

**FORMULÁRIO DE VISTORIA DE RESERVA PARTICULAR
DO PATRIMÔNIO NATURAL – RPPN****1. Caracterização da Proposta****1.1. Nome da RPPN proposta:** Fortuna**1.2. Nº do processo:** 6649/2017**1.3. Nome do imóvel:** Estância Fortuna**1.4. Endereço do imóvel:** Zona rural de Santa Rita do Araguaia**1.5. Município:** Santa Rita do Araguaia**1.6. Estado:** Goiás**1.7. Tel. do imóvel:** (66) 9 9603-1188**1.8. CEP:** 75.840-000**2. Caracterização do Proprietário ou Representante Legal (Empresa) para contato****2.1. Nome do proprietário:** Helino Alencar da Silva e Cenides de Lima Alencar**2.2. CPF:** 166.346.591-68**2.3. RG:** 255340 2ª via SSP-GO**2.4. Endereço:** Av. Walquir Vieira de Rezende, s/n, Centro**2.5. Cidade:** Santa Rita do Araguaia**2.6. Estado:** Goiás**2.7. CEP:** 75.840-000**2.8. Tel. 1:** (66) 9 9603-1188**2.9. Tel. 2:** sem telefone para contato**2.10. E-mail:** helinoalencar@outlook.com**3. Descrição da Reserva Proposta****3.1. Área do imóvel (ha):** 24**3.2. Área da Reserva (ha):** 04,63**3.3. Confrontantes do imóvel:****Norte:** Helino Alencar**Sul:** Espólio de Maria Ferreira Pinto**Leste:** Helino Alencar

Oeste: Espólio de Maria Ferreira Pinto

3.4. Os limites da Reserva estão corretamente georreferenciados? Sim (X) Não ()

Obs: não há.

3.5. A área da Reserva incide sobre Unidades de Conservação? Sim () Não () Próximo (X)

Qual? Parque Nacional das Emas.

Distância aproximada: 65 Km.

3.6. Existe proposta em andamento ou estudos para criação de Unidades de Conservação públicas que coincidem com a área da reserva em análise? Sim () Não (X) Próxima ()

3.7. A reserva incide em alguma área prioritária para conservação? Sim (X) Não () Próximo ()

Qual? Áreas e Ações Prioritárias para Conservação, Uso Sustentável e Repartição dos Benefícios da Biodiversidade dos biomas Cerrado e Pantanal, Portaria MMA nº 223/2016, polígono Alto Araguaia.

3.8. Existe algum empreendimento ou obra pública planejada ou em execução que tem interface com a reserva proposta? Sim () Não (X)

3.9. A reserva está inserida nas Áreas de Proteção Permanente (APP) e Reserva Legal da propriedade?

Sim (X) Não ()

4. Características Ambientais da Reserva

4.1. Bioma: Cerrado

4.2. Vegetação predominante: Mata de Galeria

4.3. Outras (s) tipologia vegetal presente na área: Não há

4.4. Existem aspectos de relevante beleza cênica: Sim () Não (X)

4.5. Existem recursos hídricos no interior ou no limite da RPPN: Sim (X) Não ()

4.6. Existem aspectos culturais ou históricos relevantes: Sim () Não (X)

4.7. Existem aspectos paleontológicos/arqueológicos relevantes: Sim () Não (X)

4.8. Existem registros de fauna? Sim () Não (X)

4.9. Existem animais ameaçados, raros, endêmicos ou migratórios, presença de ninhais ou áreas de reprodução. Sim () Não (X)

SECIMA

SECRETARIA DE ESTADO DE MEIO
AMBIENTE, RECURSOS HÍDRICOS,
INFRAESTRUTURA, CIDADES E
ASSUNTOS METROPOLITANOS



4.10. Existem estudos sobre a fauna da região? Sim () Não (X)

4.11. Existem registros/estudos sobre a flora? Sim () Não (X)

4.12. Existe flora ameaçada, rara, endêmica da região? Sim () Não (X)

4.13. A RPPN possui algum tipo de habitat especial?

() lago ou lagoa natural () cavernas, dolinas () afloramentos rochosos

(X) riachos () áreas pantanosas () veredas ou buritizais () capões de mata (X) outros

Quais? Nascente.

4.14. Existem sinais de degradação ambiental na RPPN? Não

() pisoteio por gado () corte seletivo de árvores () fogo () clareiras artificiais () estradas

() plantas e animais invasores () caça/captura de animais () desmatamento () erosão

() mineração () assoreamento de cursos d'água () outros.

4.15. Já foi realizada alguma pesquisa na RPPN proposta? Sim () Não (X)

5. Características Sociais da Reserva /Imóvel

5.1 Quais as atividades desenvolvidas no imóvel (incluindo atividades econômicas ou sustentáveis)?

Pecuária

5.2. Existem atividades poluidoras? Sim () Não (X)

Quais?

5.3. Existem pressões antrópicas na RPPN? Sim () Não (X)

Quais?

5.4. Existem moradores na área da RPPN Sim () Não (X)

5.5. Existem moradores no imóvel? Sim (X) Não ()

5.6. Existe algum projeto sendo desenvolvido na RPPN? Sim () Não (X)

5.7. Existe algum projeto sendo desenvolvido no imóvel? Sim () Não (X)

5.8. Existe alguma participação/apoio de associações, ONG's, Governo? Sim () Não (X)

5.9. Existe alguma infraestrutura na RPPN? Sim () Não (X)

SECIMA

SECRETARIA DE ESTADO DE MEIO
AMBIENTE, RECURSOS HÍDRICOS,
INFRAESTRUTURA, CIDADES E
ASSUNTOS METROPOLITANOS



5.10. Existe alguma infraestrutura no imóvel? Sim (X) Não ()

Qual? Construções rurais diversas.

6. Conclusão da Vistoria

É favorável a criação da RPPN? Sim (X) Não ()

Porque? Por estar no interior de área prioritária para conservação da biodiversidade e o córrego que se encontra no interior da área da RPPN ser afluente do rio Araguaia.

Relatório Fotográfico

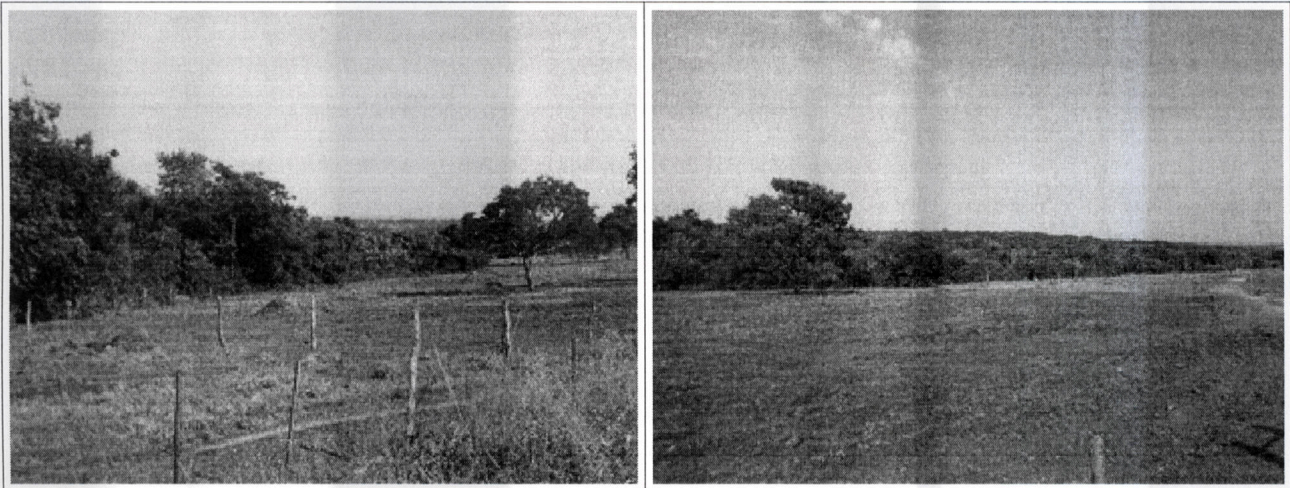

Eu, Eric Rezende Kolailat, técnico responsável pela vistoria, responsabilizo-me pela veracidade das informações descritas.

Eric Rezende Kolailat
Engenheiro / Analista Ambiental
Matrícula nº 7900295-1

Assinatura e carimbo do técnico responsável pela vistoria

Santa Rita do Araguaia, 23/10/2017.