

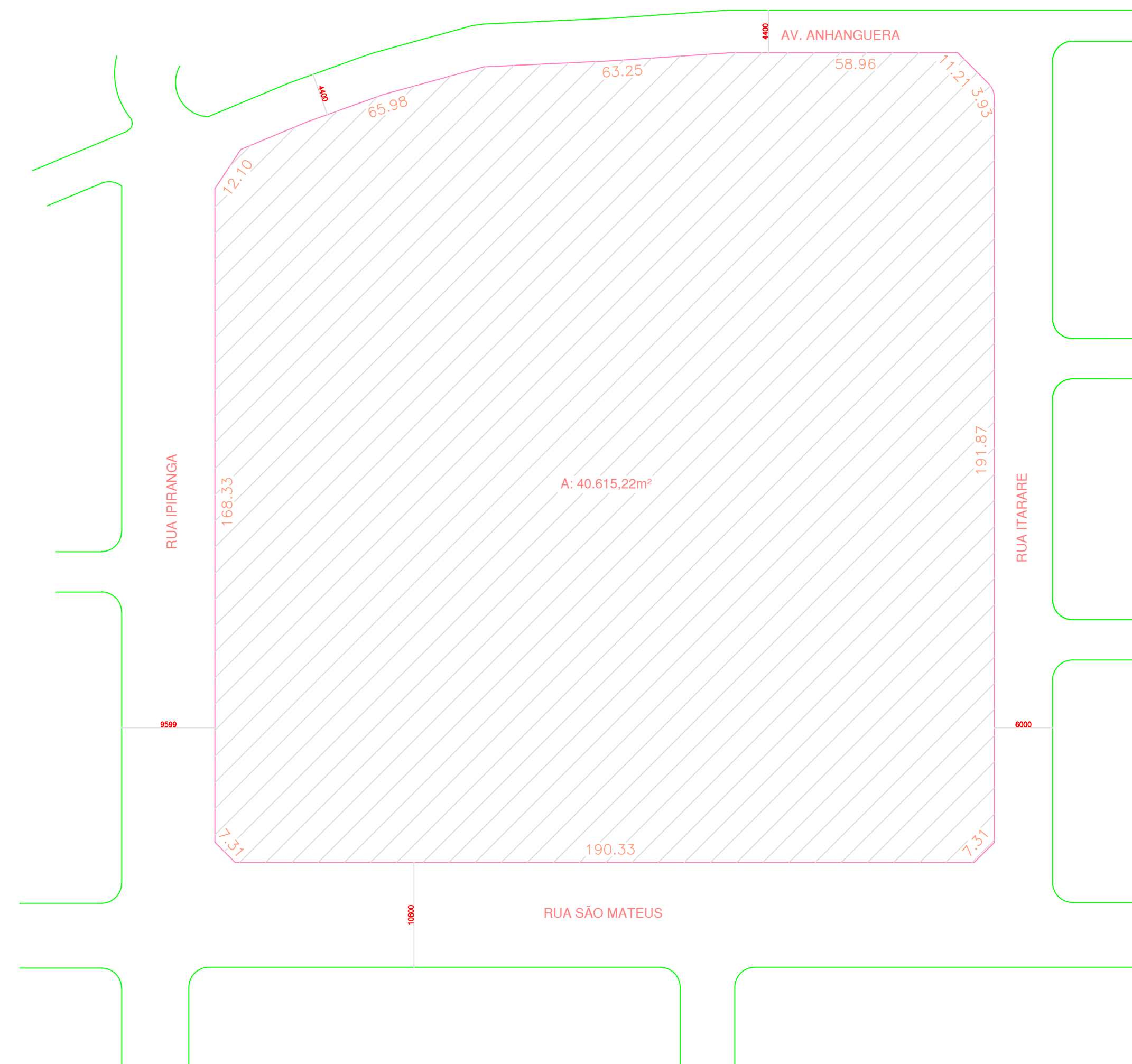

IMPLANTAÇÃO GERAL - ESC.: 1:400



PLANTA DE SITUAÇÃO - ESC.: 1/1000

LEGENDA

- 1 CASA DE BOMBAS DO SISTEMA COMBATE À INCÊNDIO
- 2 RESERVATÓRIO TIPO TAÇA EXCLUSIVO PARA COMBATE À INCÊNDIO
- 3 RESERVATÓRIO TIPO TAÇA PARA UTILIZAÇÃO DO POÇO ARTESIANO
- 4 QUADRA
- 5 GUARITA ENTRADA PRINCIPAL – AV. IPIRANGA
- 6 ADMINISTRAÇÃO 02
- 7 ADMINISTRAÇÃO 01
- 8 BLOCO 04
- 9 LABORATÓRIO DE CONTROLE DE QUALIDADE (PARTE INTEGRANTE DO BLOCO 01)
- 10 FÁBRICA (SETOR DE PRODUÇÃO ANTIRETROVIRAIS – ARV) (PARTE INTEGRANTE DO BLOCO 01)
- 11 FÁBRICA (SETOR DE PRODUÇÃO LÍQUIDOS I, II) (PARTE INTEGRANTE DO BLOCO 01)
- 12 FÁBRICA (SETOR DE PRODUÇÃO SÓLIDOS I, II) (PARTE INTEGRANTE DO BLOCO 01)
- 13 PÁTIO DESCOBERTO (PARTE INTEGRANTE DO BLOCO 01)
- 14 BLOCO 05 (ALMOXARIFADO)
- 15 EDIFICAÇÃO EM CONSTRUÇÃO (SETOR DE PENICILÍNICOS)
- 16 SETOR DE PRODUÇÃO DE AMOXICILINA (PARTE INTEGRANTE DO BLOCO 06)
- 17 ALMOXARIFADO DO SETOR DE AMOXICILINA (PARTE INTEGRANTE DO BLOCO 06)
- 18 CONSULTÓRIOS: MÉDICO/ODONTOLÓGICO/PSICOLÓGICO (PARTE INTEGRANTE DO BLOCO 06)
- 19 RESTAURANTE (PARTE INTEGRANTE DO BLOCO 06)
- 20 LANCHONETE (PARTE INTEGRANTE DO BLOCO 06)
- 21 BANCO ITAO (PARTE INTEGRANTE DO BLOCO 06)
- 22 BLOCO 03 (ALMOXARIFADO DE INSUMOS)
- 23 PRODUTOS ACABADOS (PARTE INTEGRANTE DO BLOCO 02)
- 24 ALMOXARIFADO MATERIAIS DE EMBALAGEM (PARTE INTEGRANTE DO BLOCO 02)
- 25 ETE – ESTAÇÃO DE TRATAMENTO DE ESGOTO
- 26 GRUPO MOTO GERADOR
- 27 SUBESTAÇÃO
- 28 INFLAMÁVEIS (PARTE INTEGRANTE DO BLOCO 03)
- 29 CASA DE MÁQUINAS DO CHILLER
- 30 GUARITA
- 31 CENTRAL DE AR COMPRIMIDO
- 32 TANQUE DE ALCOOL
- 33 CALDEIRA
- 34 GUARITA
- 35 GUARITA DESATIVADA
- 36 CORROSIVOS – 2 (PARTE INTEGRANTE DO BLOCO 03)
- 37 CORROSIVOS – 1 (PARTE INTEGRANTE DO BLOCO 03)
- 38 PRAÇA
- 39 CASA DE GÁS

QUADRO DE ÁREAS	
BLOCO 01	4.264,36m²
ADMINISTRAÇÃO 01	702,20m²
ADMINISTRAÇÃO 02	472,77m²
BLOCO 02	2.906,97m²
BLOCO 03	1.479,56m²
BLOCO 04	275,55m²
BLOCO 05	654,01m²
BLOCO 06	1.654,83m²
EDIFICAÇÃO EM CONSTRUÇÃO (1º e 2º ANDARES)	2.385,54m²
CASAS DE MÁQUINAS DO CHILLER	7,02m²
CENTRAL DE AR COMPRIMIDO	60,04m²
CASA DAS BOMBAS DO SISTEMA DE COMBATE À INCÊNDIO	10,97m²
GUARITA ENTRADA PRINCIPAL / AVENIDA IPIRANGA	23,71m²
GUARITAS	6,58m²
SUBESTAÇÃO	69,56m²
GRUPO MOTOGERADOR	29,70m²
DEPÓSITO 17 - REPRESENTADO NO PROJETO DO SETOR DE AMOXICILINA	7,19m²
DEPÓSITO 18 - REPRESENTADO NO PROJETO DO SETOR DE AMOXICILINA	1,73m²
GUARITA DESATIVADA	8,68m²
CASA DE GÁS	3,72m²
ÁREA TOTAL CONSTRUÍDA	15.024,29m²

APROVADO

ESTADO DE GOIÁS  
CORPO DE BOMBEIROS MILITAR

PROCESSO N.º: .....

1. ( ) Projeto original  
2. ( ) Por alteração: Projeto original  
3. ( ) Por substituição: Projeto original  
4. ( ) Por alteração de conteúdo existente:  
Data de aprovação da alteração: .....

5. ( ) Com Fls. em anexo nº: .....

APROVADO  
EM .....

Assinatura: .....



LEVANTAMENTO ARQUITETÔNICO  
IQUEGO - INDÚSTRIA QUÍMICA DO ESTADO DE GOIÁS S/A.

ENDEREÇO: AV. ANHANGÜERA Nº 9827 - BAIRRO IPIRANGA, GOIÂNIA - GOIÁS.

RESP. LEGAL: IQUEGO - IND. QUÍMICA DO ESTADO DE GOIÁS S/A.  
DIRETOR PRESIDENTE

AUTOR DO LEVANTAMENTO: ENG.º CIVIL: EMÍLIO CARNIELLO JÚNIOR CREA - 2035-ID - GO

CONTEÚDO: IMPLANTAÇÃO GERAL PLANTA DE SITUAÇÃO LEGENDA QUADRO DE ÁREAS	Á. TOTAL DA CONSTRUÇÃO 15.024,29 m²	FOLHA: <b>01/16</b>
	ÁREA DO TERRENO ORIGINAL: 40.815,23m²	
	Á. CONSTRUÇÃO: VER QUADRO DE ÁREAS	
	ÁREA PERMEÁVEL: 11.081,45m² / 27,14% - GRAMA	
DATA: JULHO - 2016		DESENHO: EMÍLIO



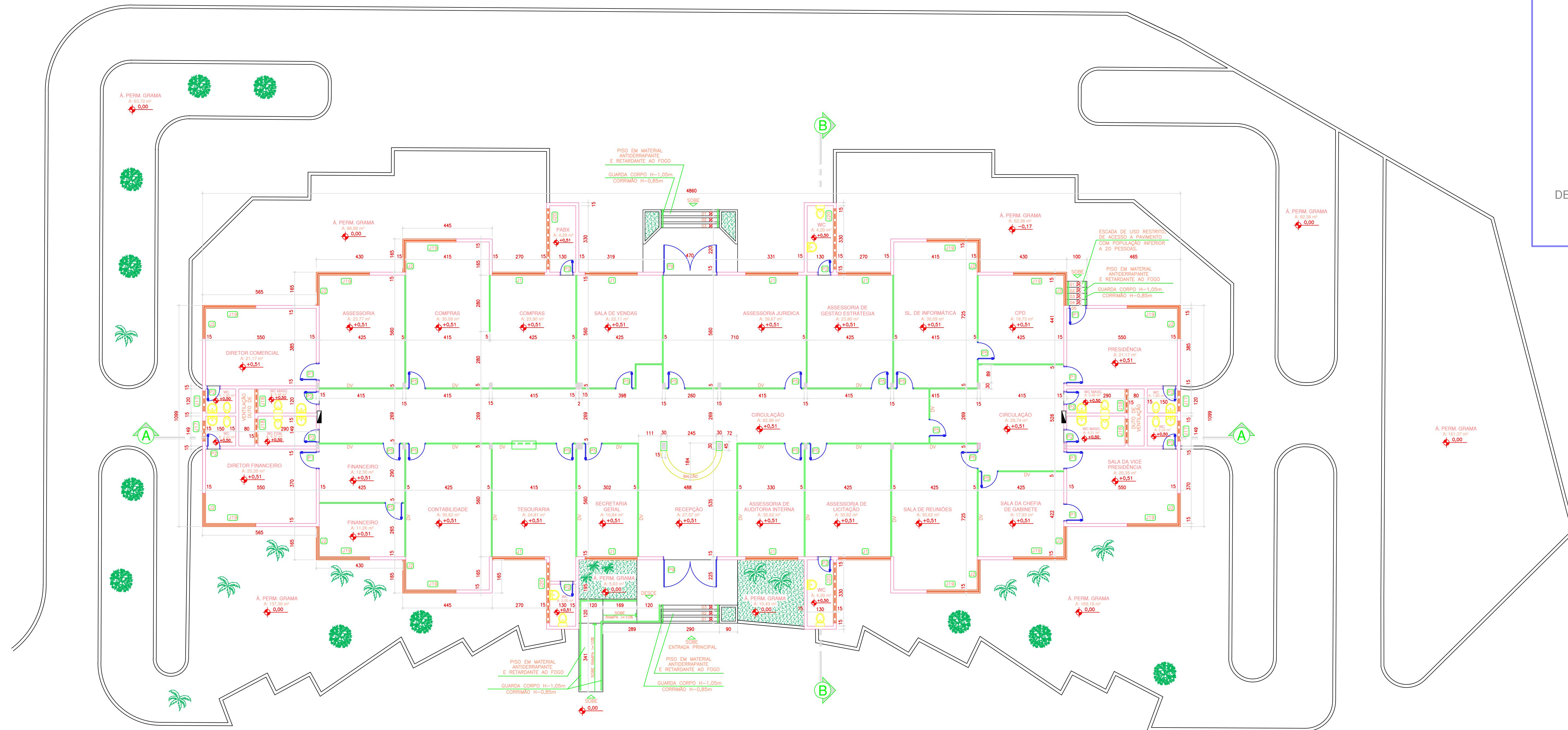

PLANTA ADMINISTRAÇÃO 01 - ESC.: 1/100  
A: 702,20 m²

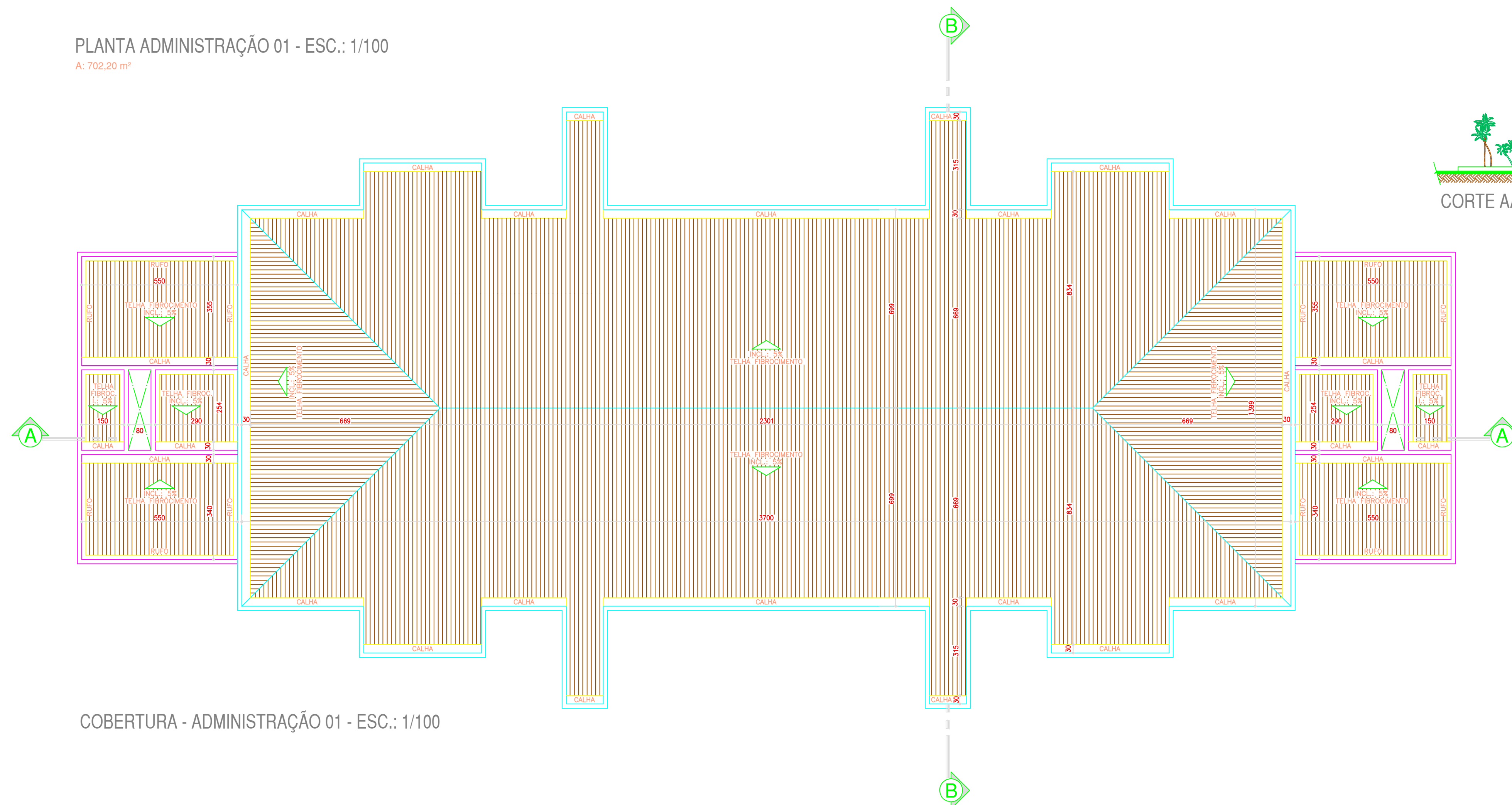

COBERTURA - ADMINISTRAÇÃO 01 - ESC.: 1/100

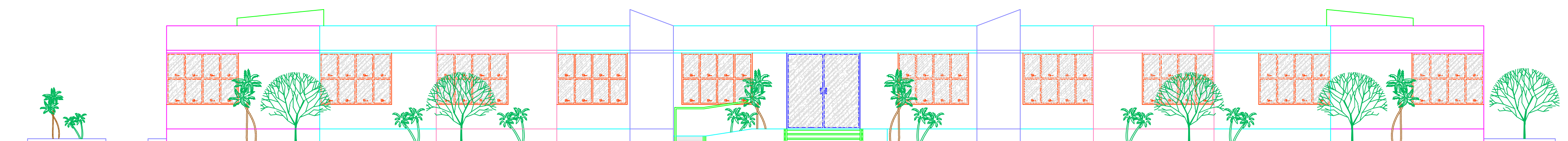

FACHADA FRONTAL - ADMINISTRAÇÃO 01 - ESC.: 1/100

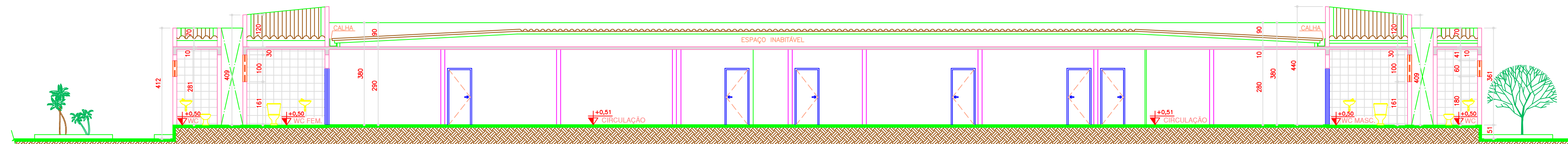

CORTE AA - ADMINISTRAÇÃO 01 - ESC.: 1/100

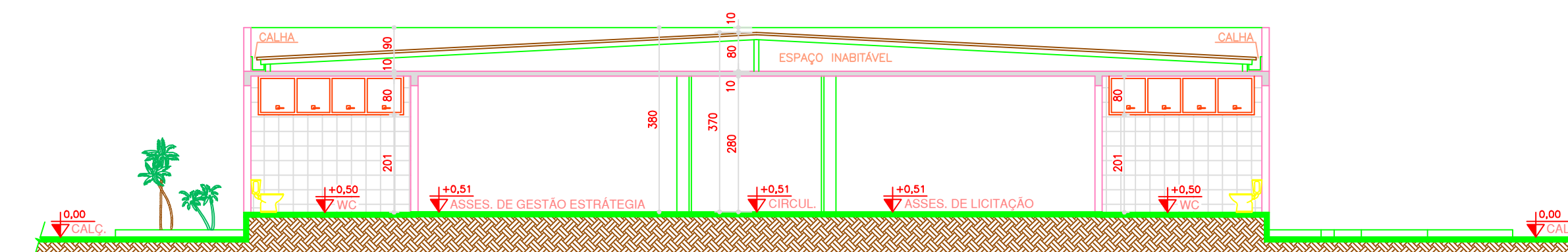

CORTE BB - ADMINISTRAÇÃO 01 - ESC.: 1/100

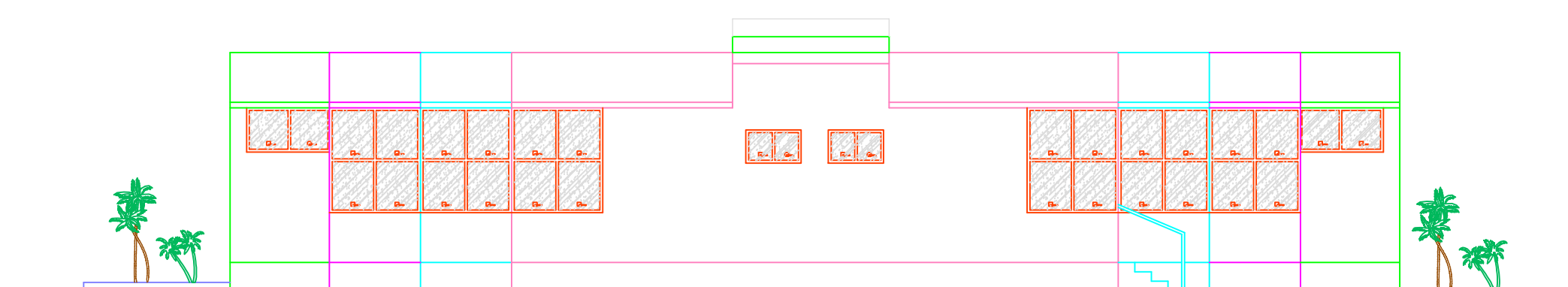

FACHADA LATERAL - ADMINISTRAÇÃO 01 - ESC.: 1/100

#### DETALHAMENTO DA ESCADA / GUARDA-CORPO

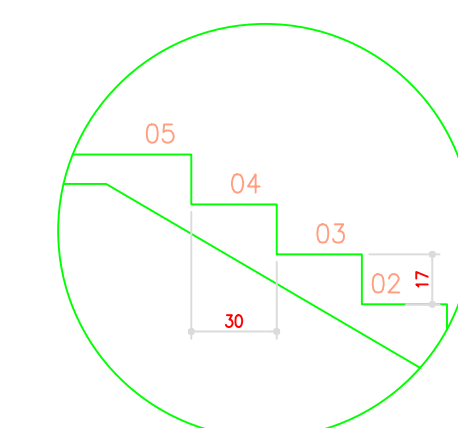

2 E + P = 64cm  
2 x 17 + 30 = 64cm  
DETALHE ESCADA - S/ESC.

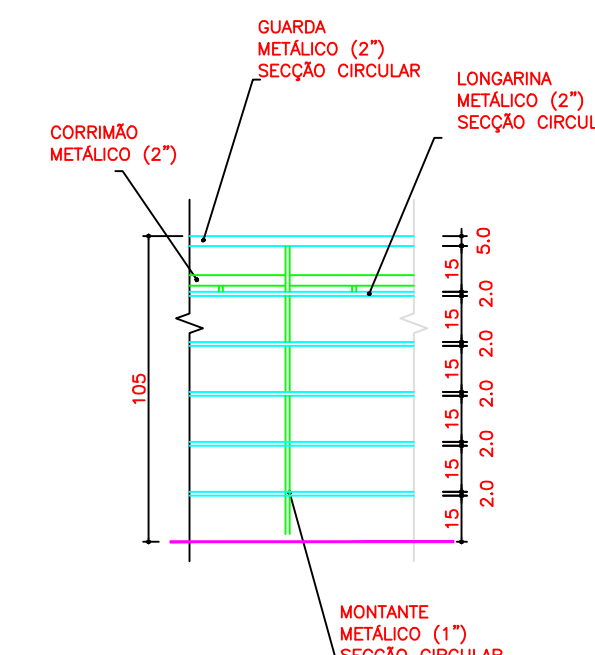

VISTA CORRIMÃO  
GUARDA CORPO - ESC.:1/25

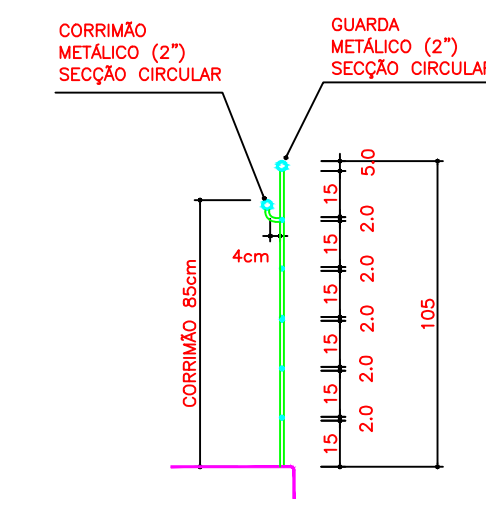

SECÇÃO CORRIMÃO  
GUARDA CORPO - ESC.:1/25

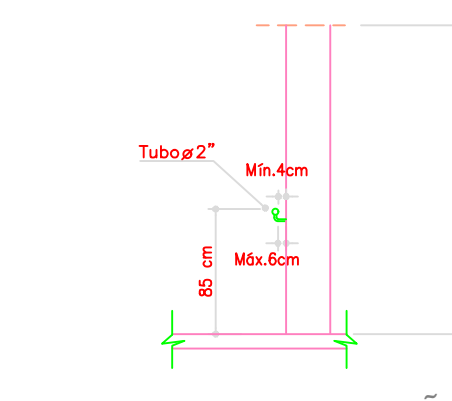

DETALHE CORRIMÃO  
GUARDA CORPO ESC.:1/25

#### DETALHAMENTO GUARITA DESATIVADA

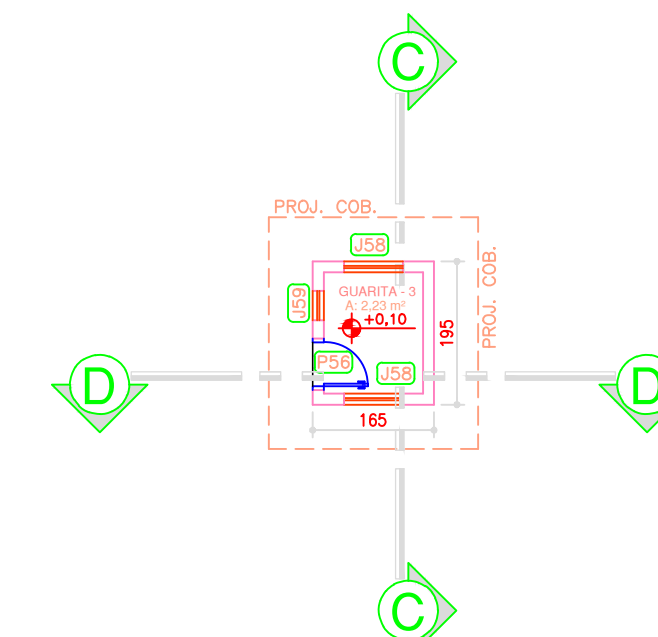

PLANTA  
ESC.: 1/100  
A: 8,88 m²

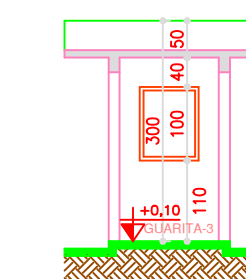

CORTE DD  
ESC.: 1/100

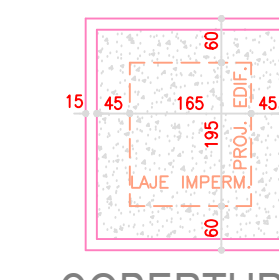

COBERTURA  
ESC.: 1/100

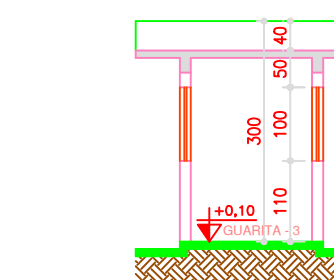

CORTE CC  
ESC.: 1/100

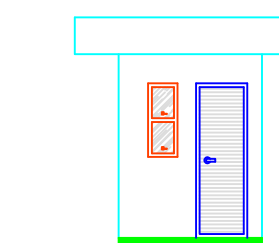

FACHADA FRONTAL  
ESC.: 1/100

APROVAÇÃO:

ESTADO DE GOIÁS  
CORPO DE BOMBEIROS MILITAR

PROCESSO N.º \_\_\_\_\_

1. ( ) Projeto original  
2. ( ) Por substituição: Projeto original  
3. ( ) Por substituição: Projeto original  
4. ( ) Por substituição de redação existente  
5. ( ) Com Preenchimento Técnico n.º \_\_\_\_\_

**APROVADO**  
EM \_\_\_\_\_



#### LEVANTAMENTO ARQUITETÔNICO

IQUEGO - INDÚSTRIA QUÍMICA DO ESTADO DE GOIÁS S/A.

ENDEREÇO: AV. ANHANQUERA Nº 9827 - BAIRRO IPIRANGA, GOIÂNIA - GOIÁS.

RESP. LEGAL: IQUEGO - IND. QUÍMICA DO ESTADO DE GOIÁS S/A.  
DIRETOR PRESIDENTE

AUTOR DO LEVANTAMENTO: ENGº CIVIL: EMÍLIO CARNIELLO JÚNIOR CREA - 2035 ID - GO

CONTEÚDO:  
PLANTA ADMINISTRAÇÃO 01  
COBERTURA ADMINISTRAÇÃO 01  
FACHADA FRONTAL ADMINISTRAÇÃO 01  
CORTE AA ADMINISTRAÇÃO 01  
CORTE BB ADMINISTRAÇÃO 01  
FACHADA LATERAL ADMINISTRAÇÃO 01  
DETALHAMENTO DA ESCADA / GUARDA-CORPO  
DETALHAMENTO GUARITA DESATIVADA

FOLHA:  
15.024,29 m²  
ÁREA DO TERRENO ORIGINAL:  
46.155,20 m²  
Á. CONSTRUIDA:  
VER QUADRO DE ÁREAS  
ÁREA PERMITEÍVEL:  
11.021,45 m² / 27,14% - GRAMA

DATA:  
JULHO / 2015  
DESENHO:  
EMÍLIO



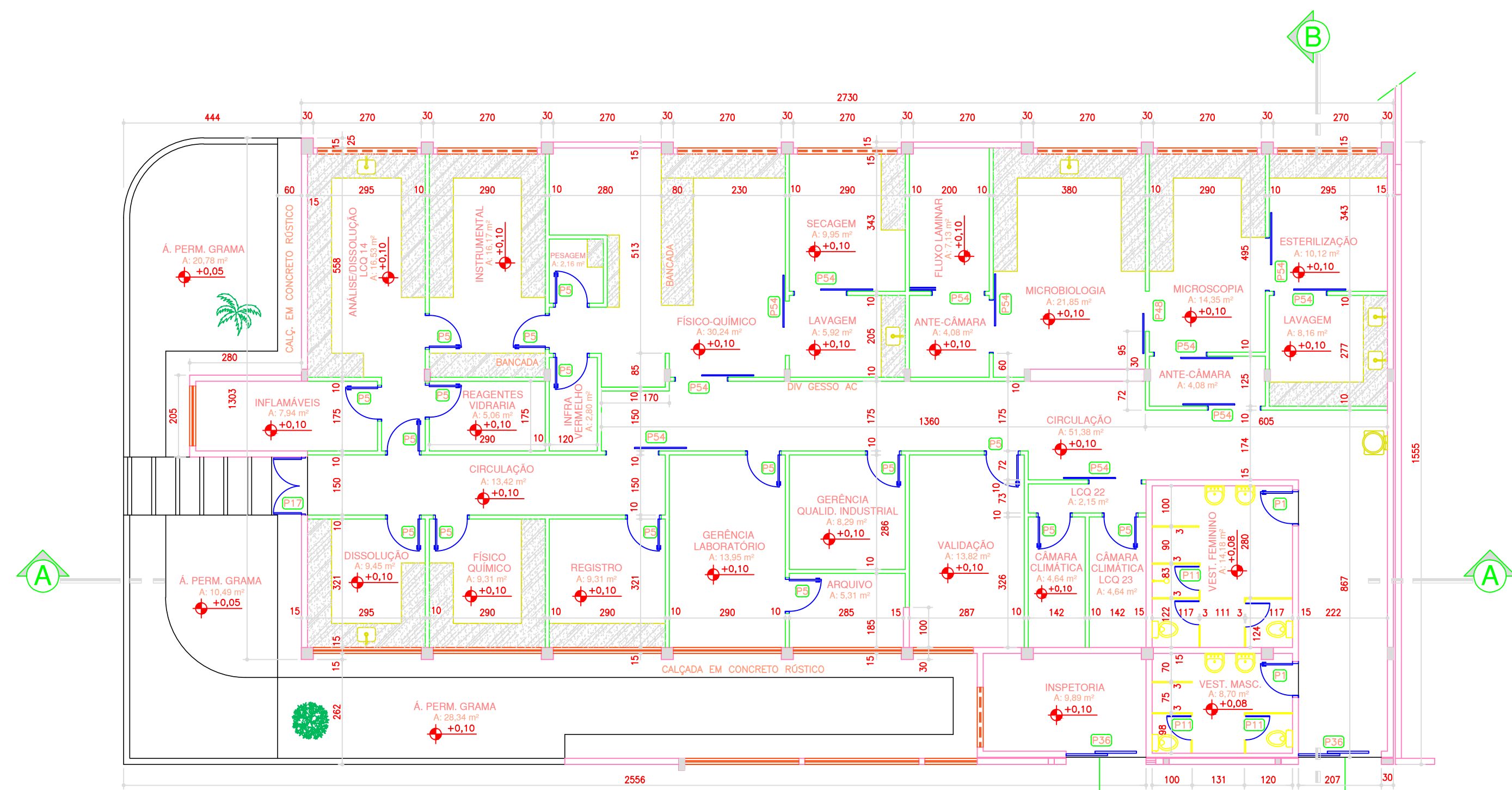

PLANTA LABORATÓRIO DE CONTROLE DE QUALIDADE - ESC.: 1/100  
PARTE INTEGRANTE DO BLOCO 01  
A: 379,03 m²

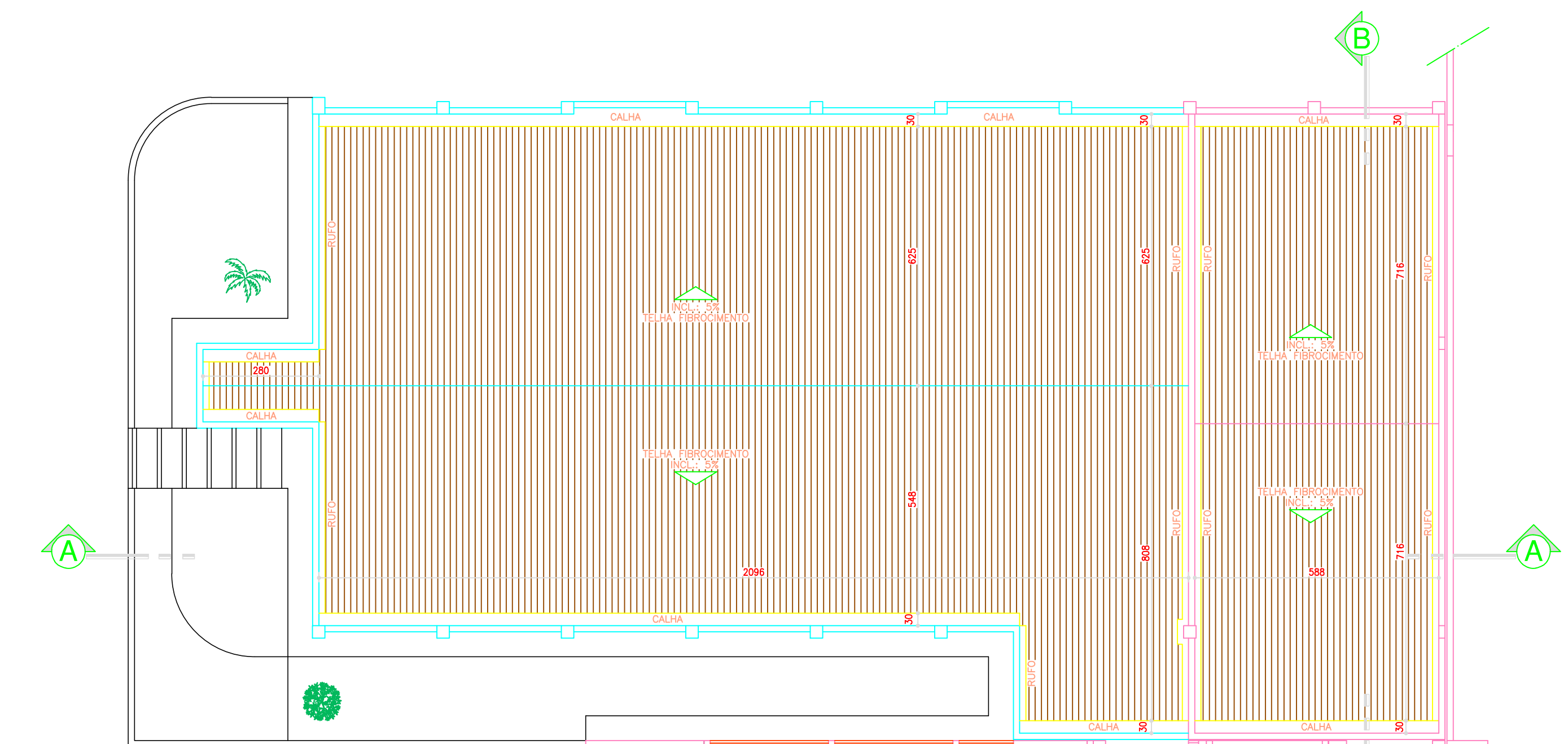

COBERTURA - LABORATÓRIO DE CONTROLE DE QUALIDADE - ESC.: 1/100

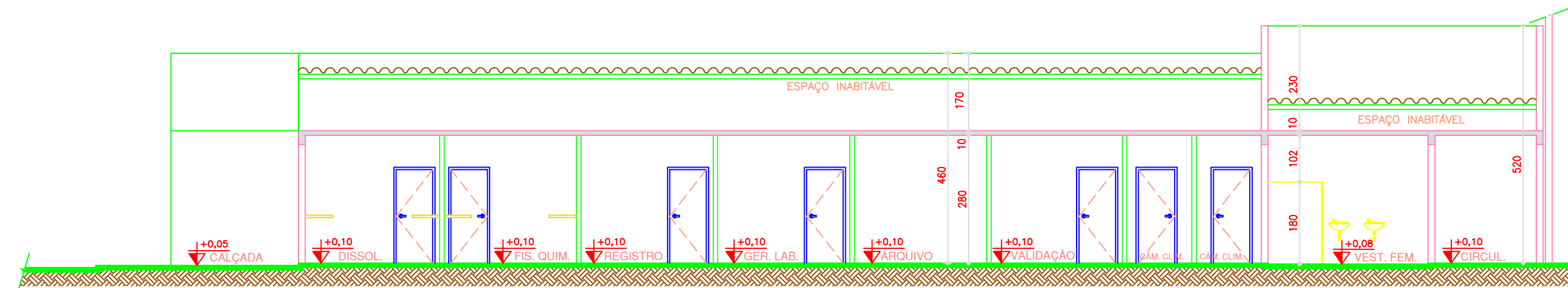

CORTE AA - LABORATÓRIO DE CONTROLE DE QUALIDADE - ESC.: 1/100

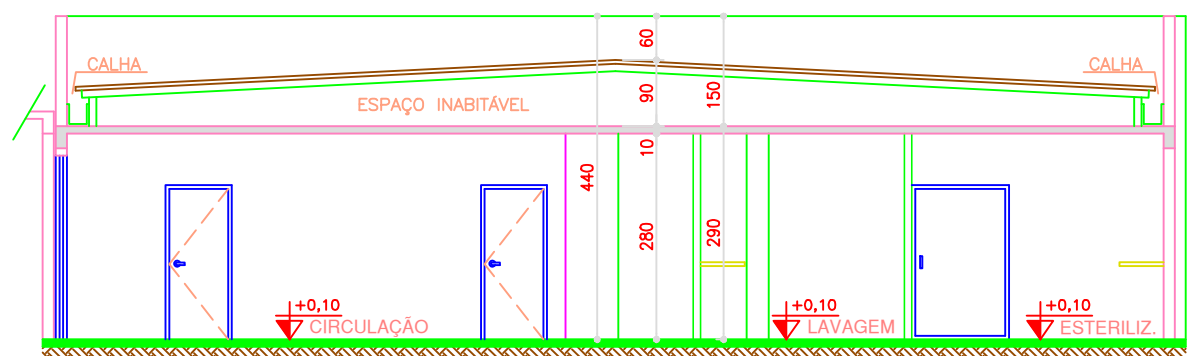

CORTE BB - LAB. DE CONTROLE DE QUALIDADE - ESC.: 1/100

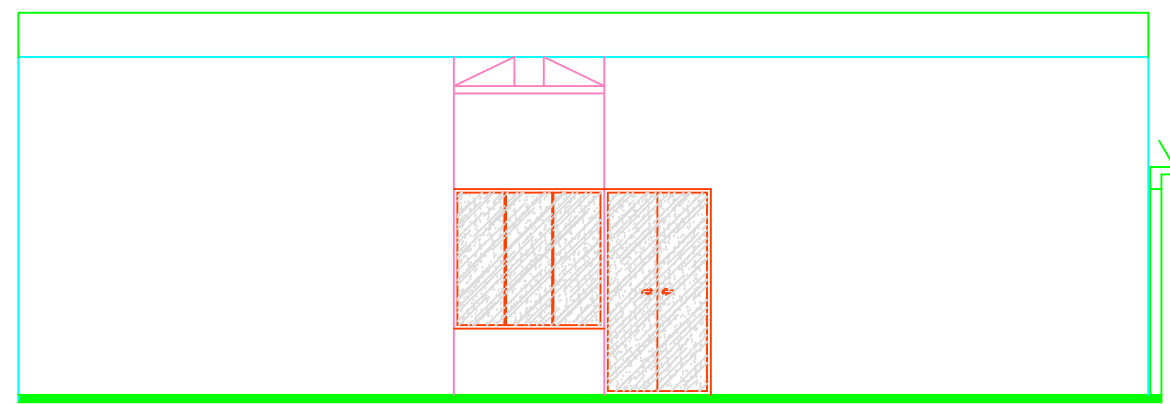

FACHADA FRONTAL - LAB. DE CONTROLE DE QUALIDADE - ESC.: 1/100

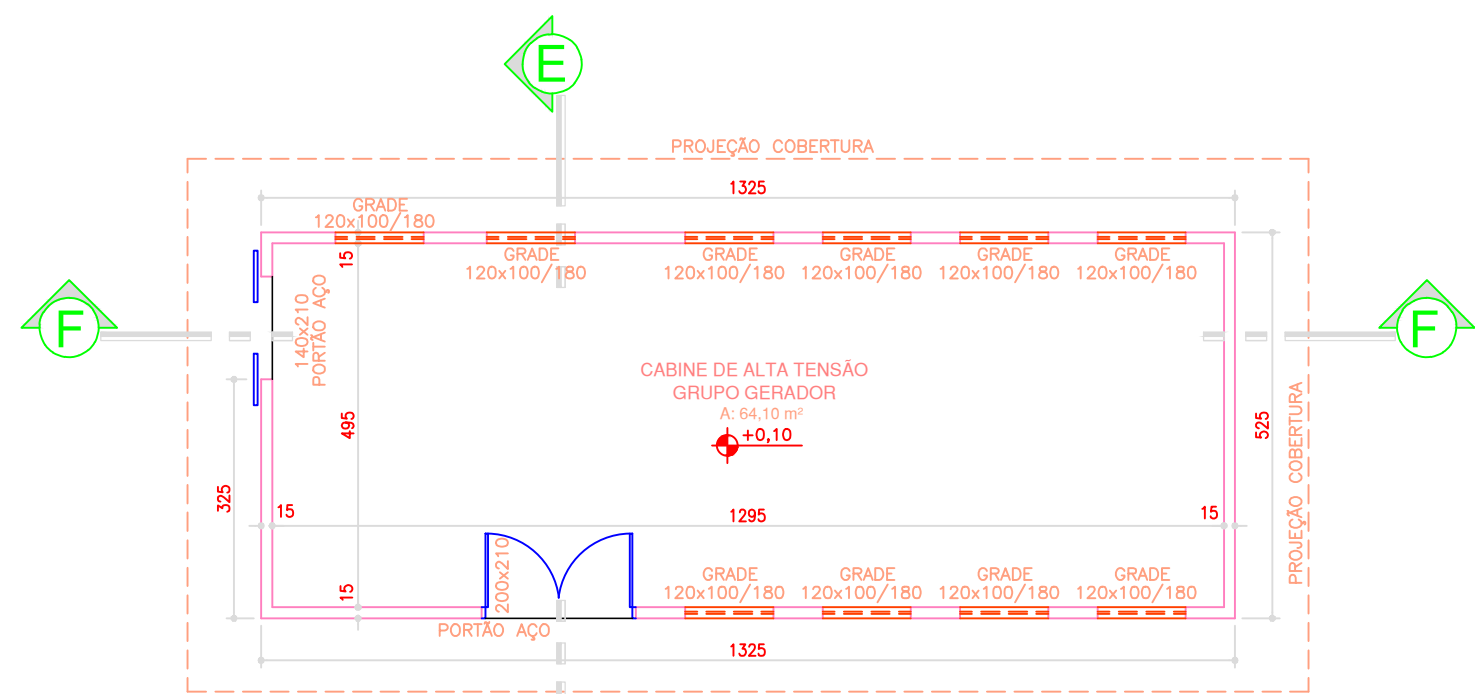

PLANTA SUBESTAÇÃO  
ESC.: 1/100  
A: 60,56 m²

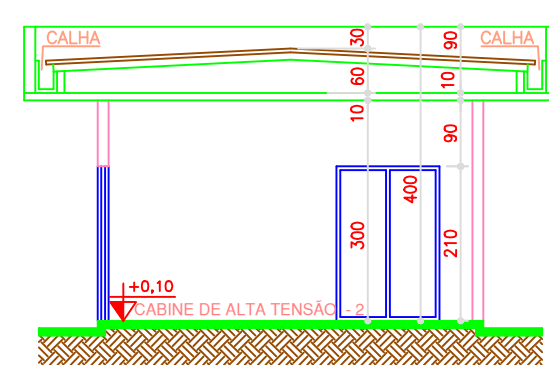

CORTE EE - SUBESTAÇÃO  
ESC.: 1/100

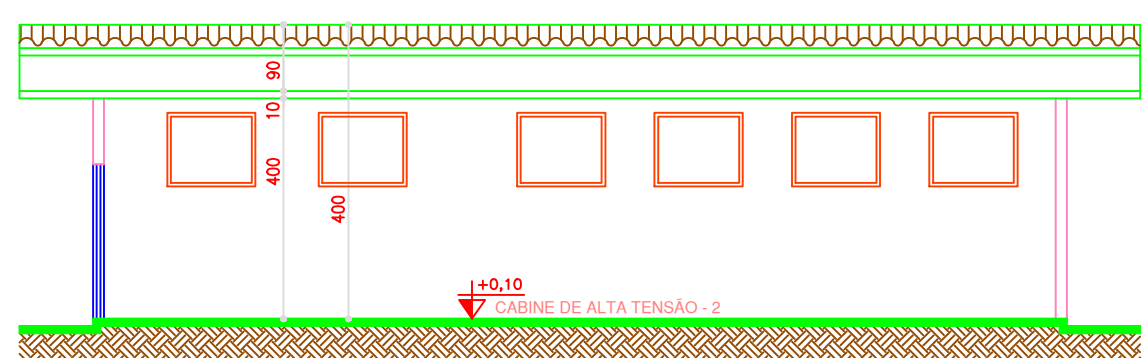

CORTE FF - SUBESTAÇÃO  
ESC.: 1/100

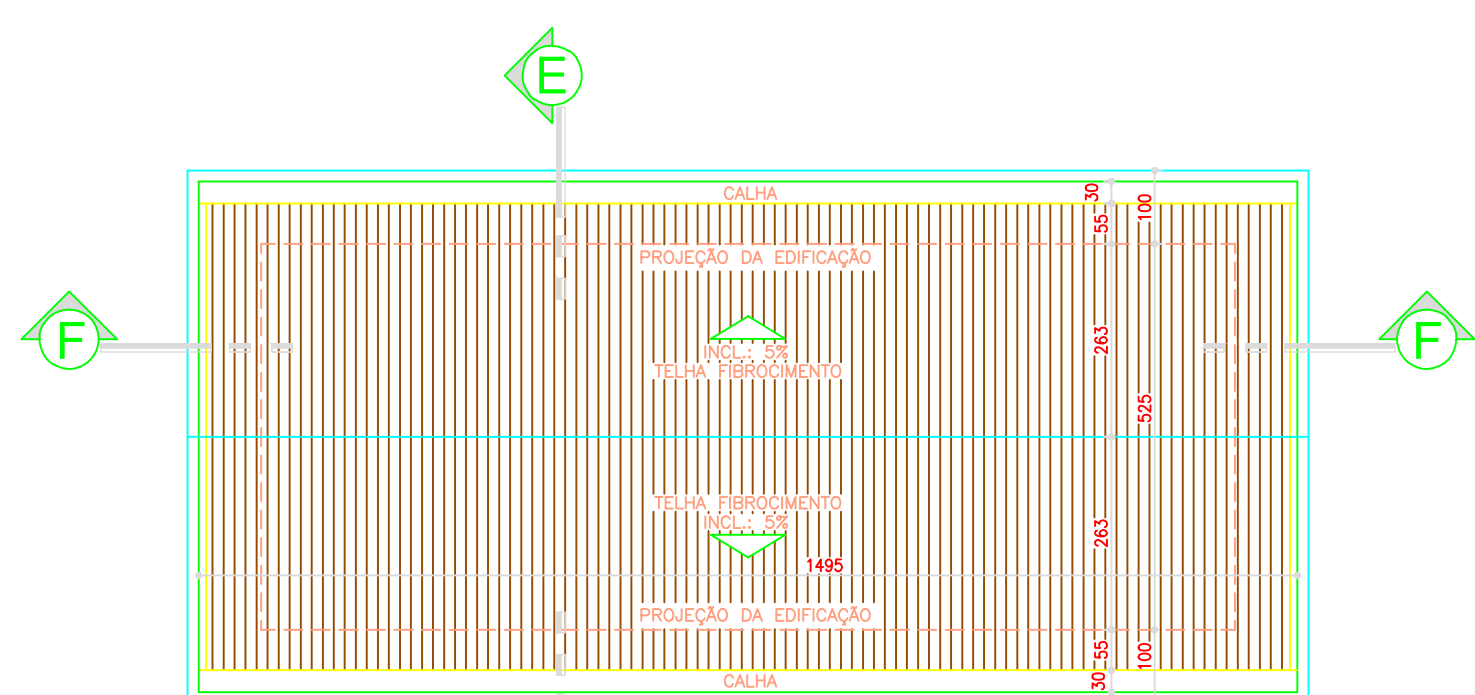

COBERTURA SUBESTAÇÃO  
ESC.: 1/100

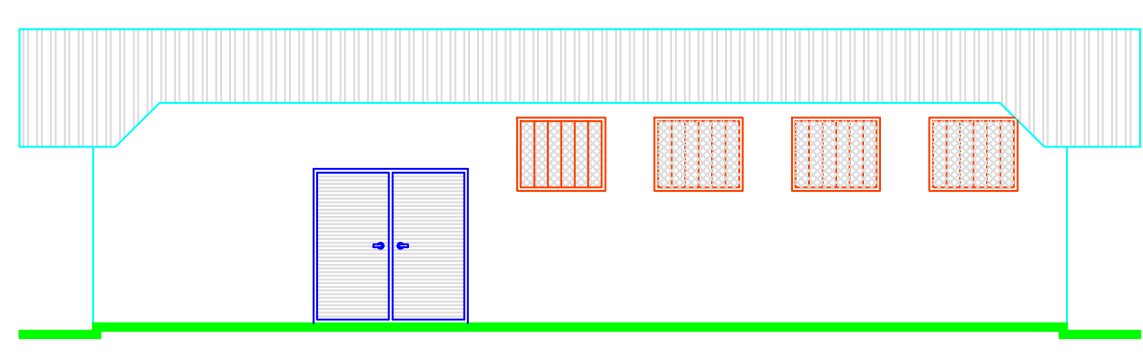

FACHADA FRONTAL - SUBESTAÇÃO  
ESC.: 1/100

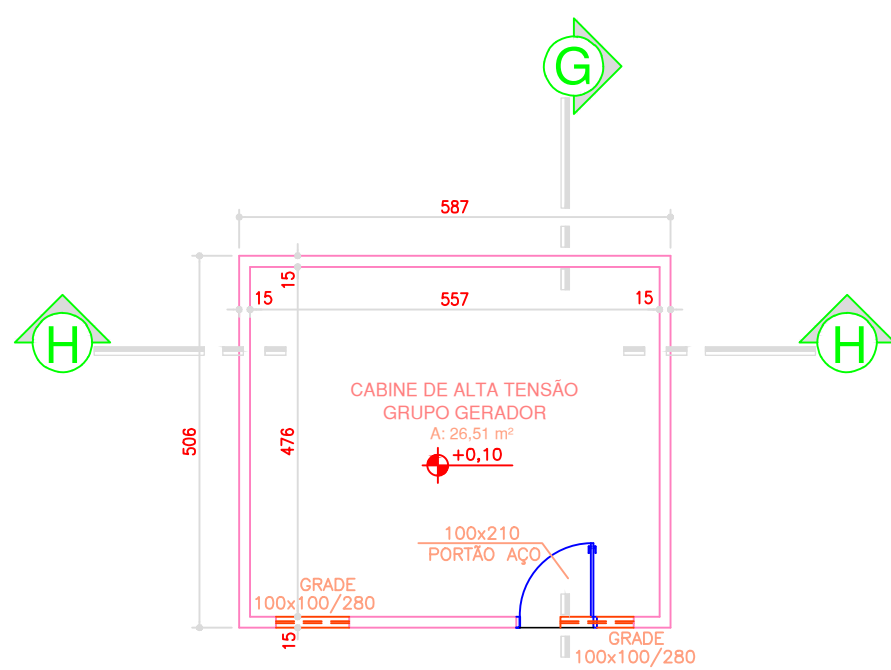

PLANTA GRUPO MOTO GERADOR  
ESC.: 1/100  
A: 29,70 m²

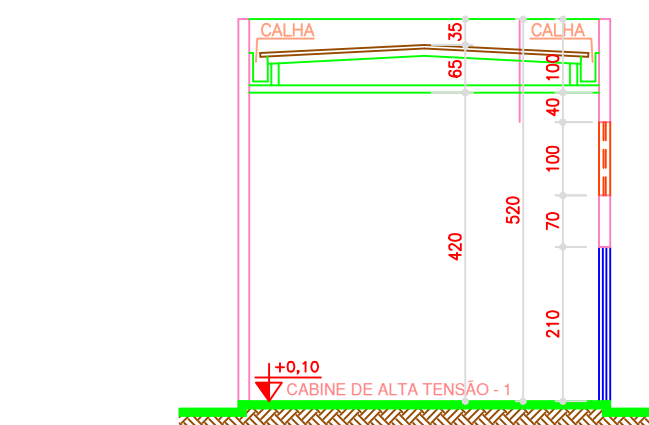

CORTE GG - GRUPO MOTO GERADOR  
ESC.: 1/100

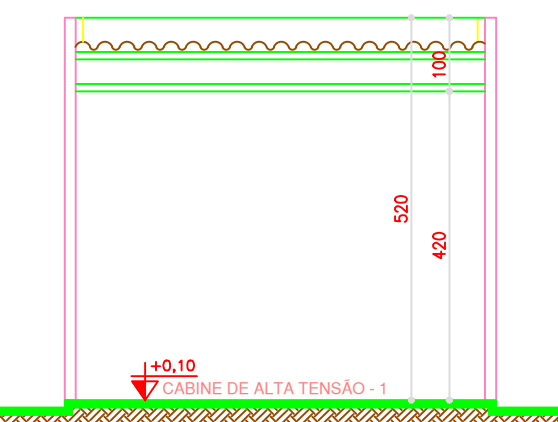

CORTE HH - GRUPO MOTO GERADOR  
ESC.: 1/100

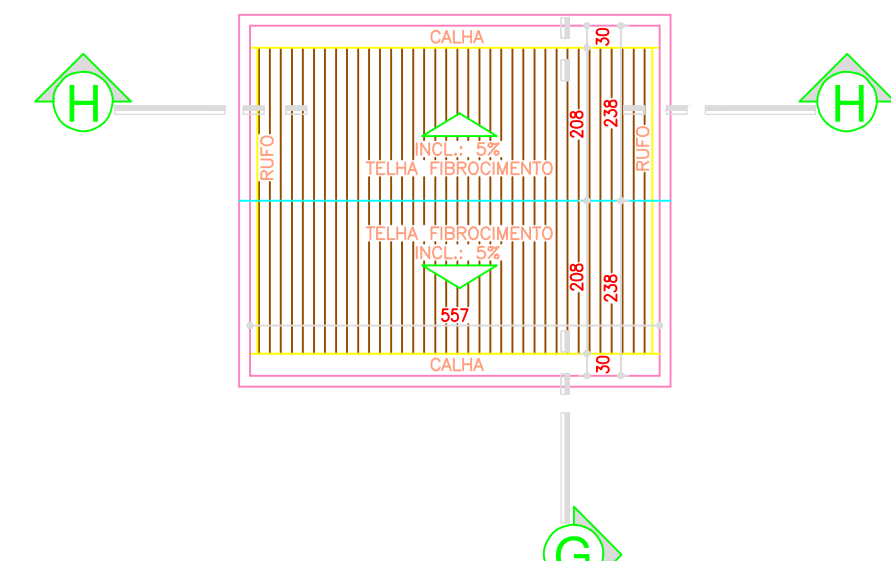

COBERTURA - GRUPO MOTO GERADOR  
ESC.: 1/100

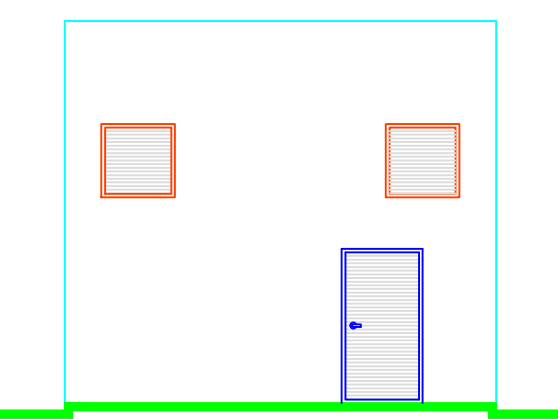

FACHADA FRONTAL - GRUPO MOTO GERADOR  
ESC.: 1/100

APROVAÇÃO:

ESTADO DE GOIÁS  
CORPO DE BOMBEIROS MILITAR

PROCESSO N.º: \_\_\_\_\_

1. ( ) Projeto original: \_\_\_\_\_  
2. ( ) Por substituição: Projeto original \_\_\_\_\_  
3. ( ) Por substituição: Projeto original \_\_\_\_\_  
4. ( ) Por substituição de redação existente: \_\_\_\_\_  
5. ( ) Com Preenchimento: n.º \_\_\_\_\_

APROVADO  
EM \_\_\_\_\_



LEVANTAMENTO ARQUITETÔNICO  
IQUEGO - INDÚSTRIA QUÍMICA DO ESTADO DE GOIÁS S/A.

ENDEREÇO: AV. ANHANGUERA Nº 9827 - BAIRRO IPIRANGA, GOIÂNIA - GOIÁS.

RESP. LEGAL: IQUEGO - IND. QUÍMICA DO ESTADO DE GOIÁS S/A.  
DIRETOR PRESIDENTE

AUTOR DO LEVANTAMENTO: ENGº CIVIL: EMÍLIO CARNIELLO JÚNIOR CREA - 2035 ID - GO

CONTEÚDO:	A. TOTAL DA CONSTRUÇÃO:	FOLHA:
PLANTA / COBERTURA / CORTE AA / CORTE BB / FACHADA FRONTAL	15.024,39 m²	05/16
LABORATÓRIO DE CONTROLE DE QUALIDADE	ÁREA DO TERRENO ORIGINAL:	
PLANTA / COBERTURA / CORTE EE / CORTE FF / FACHADA FRONTAL	46.815,20 m²	
SUBESTAÇÃO	ÁREA CONSTRUIDA:	
PLANTA / COBERTURA / CORTE GG / CORTE HH / FACHADA FRONTAL	VER QUADRO DE ÁREAS	
GRUPO MOTO GERADOR	ÁREA PERMINEÁVEL:	
	11.821,45 m² / 27,14% - GRAMA	



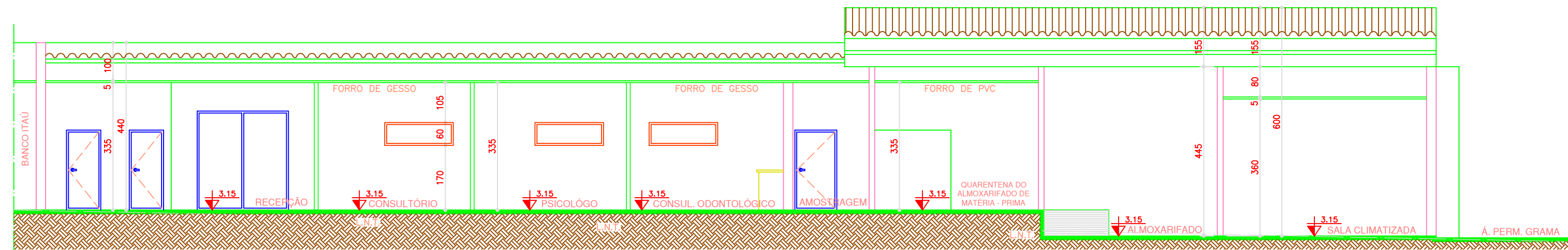

CORTE BB - SETOR DE PRODUÇÃO DE AMOXICILINA  
ALMOXARIFADO DO SETOR DE AMOXICILINA / CONSULTÓRIOS - ESC.: 1/100

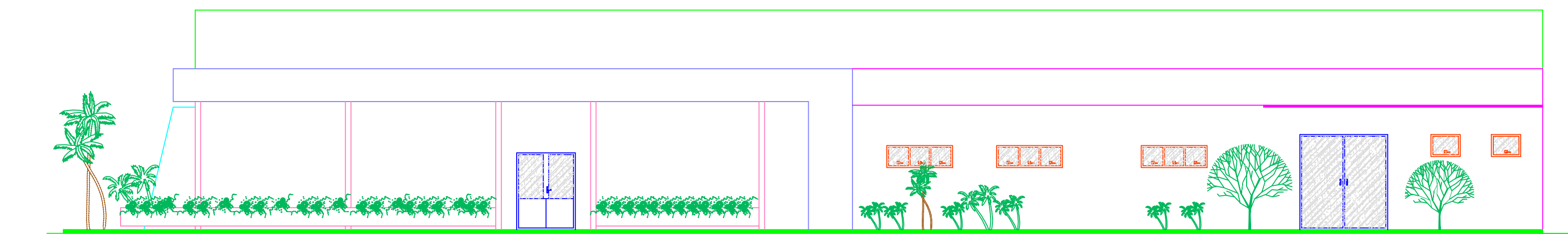

FACHADA FRONTAL - SETOR DE PRODUÇÃO DE AMOXICILINA  
ALMOXARIFADO DO SETOR DE AMOXICILINA / CONSULTÓRIOS - ESC.: 1/100

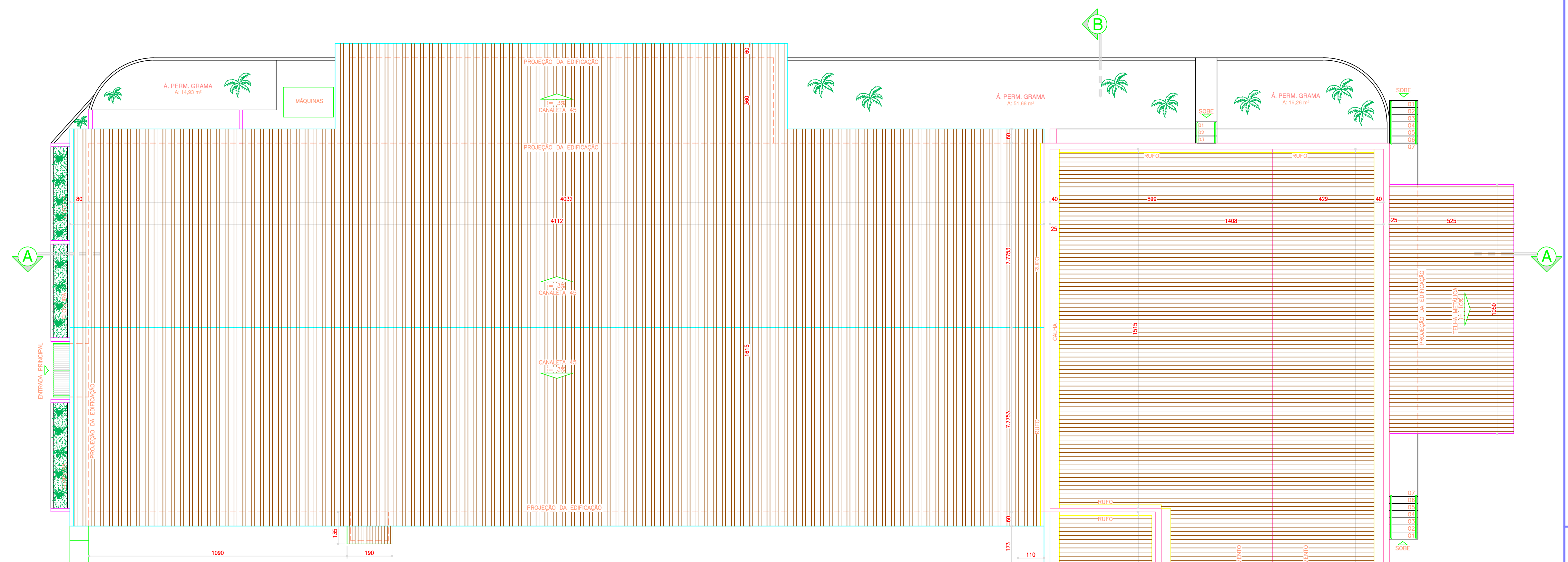

COBERTURA - SETOR DE PRODUÇÃO DE AMOXICILINA  
ALMOXARIFADO DO SETOR DE AMOXICILINA / CONSULTÓRIOS - ESC.: 1/100

DETALHAMENTO DA ESCADA

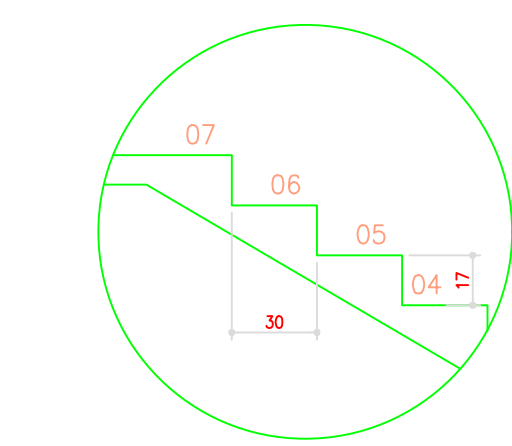

2 E + P = 64cm  
2 x 17 + 30 = 64cm

DETALHE ESCADA - S/ESC.

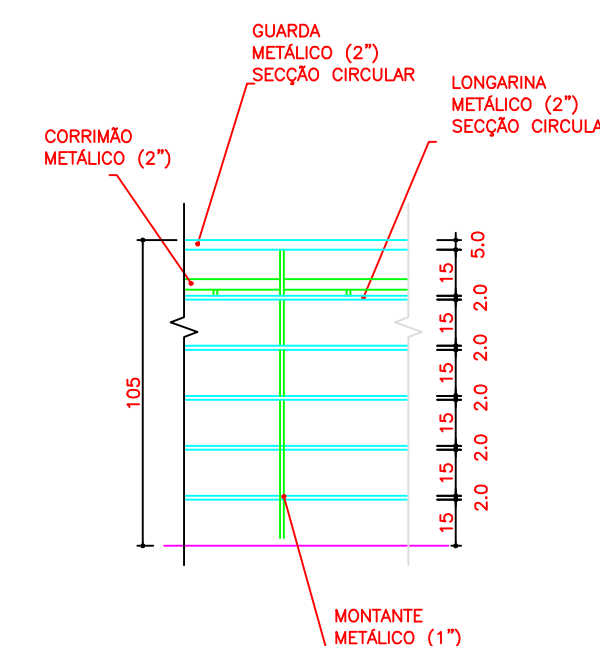

VISTA CORRIMÃO  
GUARDA CORPO - ESC.: 1/25

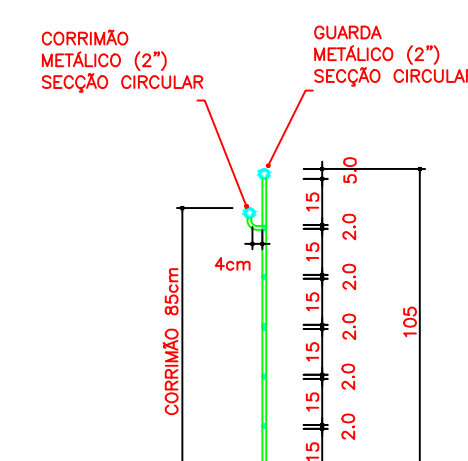

SEÇÃO CORRIMÃO  
GUARDA CORPO - ESC.: 1/25

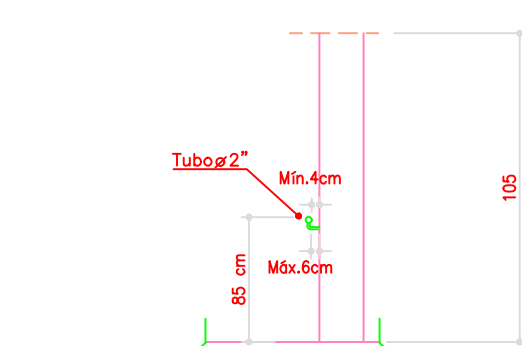

DETALHE CORRIMÃO  
GUARDA CORPO ESC.: 1/25

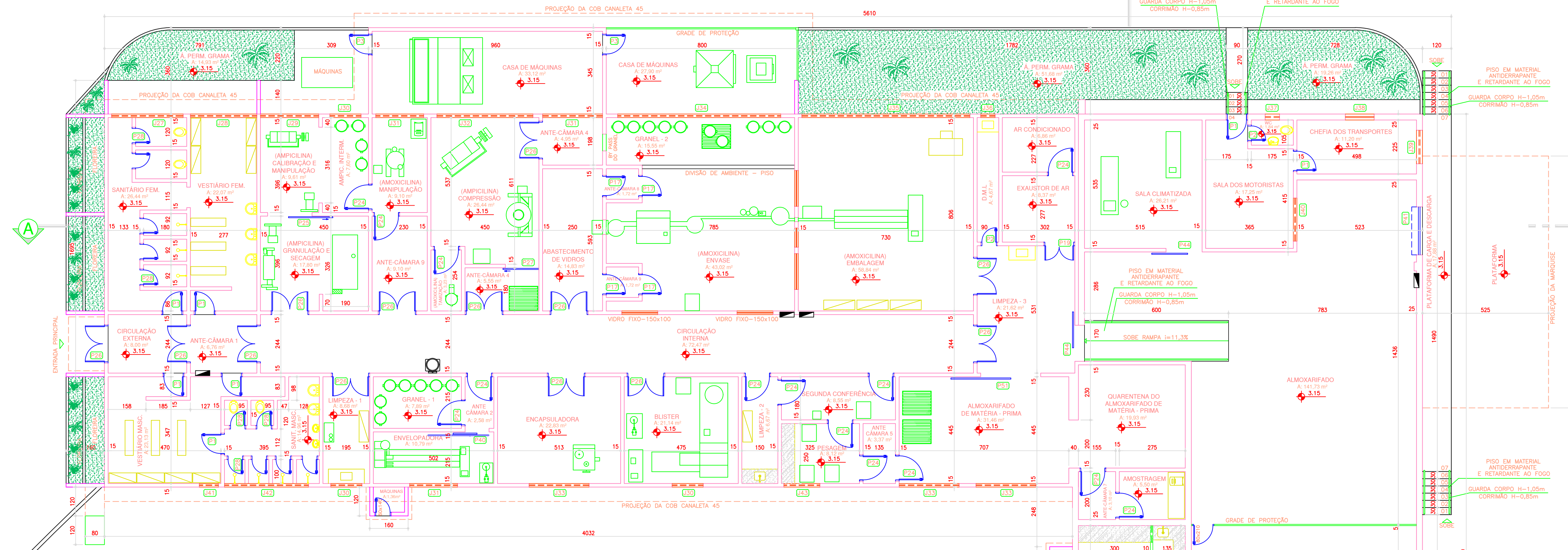

PLANTA SETOR DE PRODUÇÃO DE AMOXICILINA  
ALMOXARIFADO DO SETOR DE AMOXICILINA / CONSULTÓRIOS - ESC.: 1/100  
PARTE INTEGRANTE DO BLOCO 06  
A: 1.301,43 m²

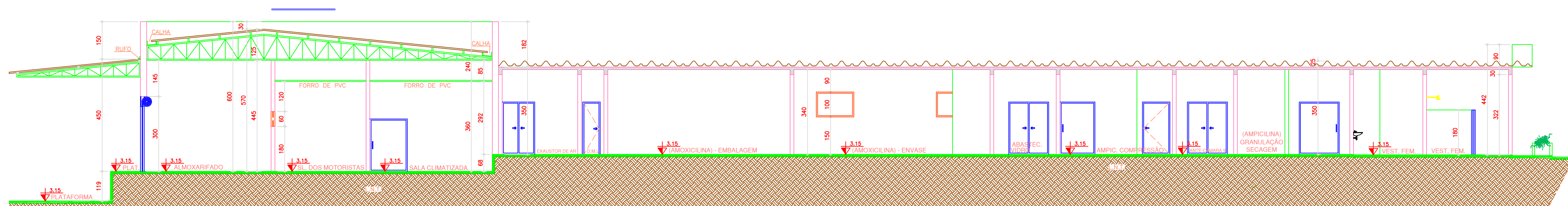

CORTE AA - SETOR DE PRODUÇÃO DE AMOXICILINA  
ALMOXARIFADO DO SETOR DE AMOXICILINA / CONSULTÓRIOS - ESC.: 1/100

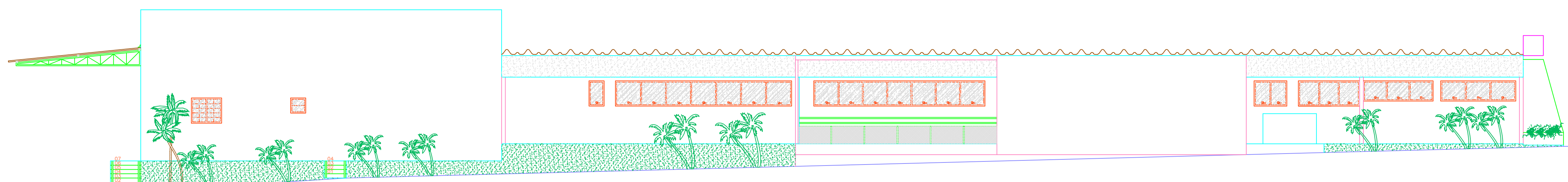

FACHADA LATERAL - SETOR DE PRODUÇÃO DE AMOXICILINA  
ALMOXARIFADO DO SETOR DE AMOXICILINA / CONSULTÓRIOS - ESC.: 1/100

APROVAÇÃO:

ESTADO DE GOIÁS  
CORPO DE BOMBEIROS MILITAR

PROCESSO N.º \_\_\_\_\_

1. ( ) Projeto original  
2. ( ) Por substituição: Projeto original  
3. ( ) Por substituição: Projeto original  
4. ( ) Por substituição de redação: Data de aprovação da redação: \_\_\_\_\_  
5. ( ) Com Preenchimento: n.º \_\_\_\_\_

**APROVADO**  
EM \_\_\_\_\_



**LEVANTAMENTO ARQUITETÔNICO**  
IQUEGO - INDÚSTRIA QUÍMICA DO ESTADO DE GOIÁS S/A.

AV. ANHANGUERA Nº 9827 - BAIRRO IPIRANGA, GOIÂNIA - GOIÁS.

RESP. LEGAL: IQUEGO - IND. QUÍMICA DO ESTADO DE GOIÁS S/A  
DIRETOR PRESIDENTE

AUTOR DO LEVANTAMENTO: ENGº CIVIL: EMILIO CARNIELLO JÚNIOR CREA - 2035 ID - GO

CONTEÚDO:	PLANTA / COBERTURA / CORTE AA / CORTE BB FACHADA LATERAL / FACHADA FRONTAL SETOR DE PRODUÇÃO E ALMOXARIFADO DE AMOXICILINA E CONSULTÓRIOS (PARTE INTEGRANTE DO BLOCO 06)	ÁREA TOTAL DA CONSTRUÇÃO: 15.824,39 m² ÁREA DO TERRENO ORIGINAL: 46.415,20 m² Á. CONSTRUIDA: VER QUADRO DE ÁREAS ÁREA PERMÍSSÍVEL: 11.821,45 m² / 27,14% - GRAMA	FOLHA: <b>10/16</b> DATA: JULHO / 2015 DESENHO: EMILIO
-----------	--	---	---



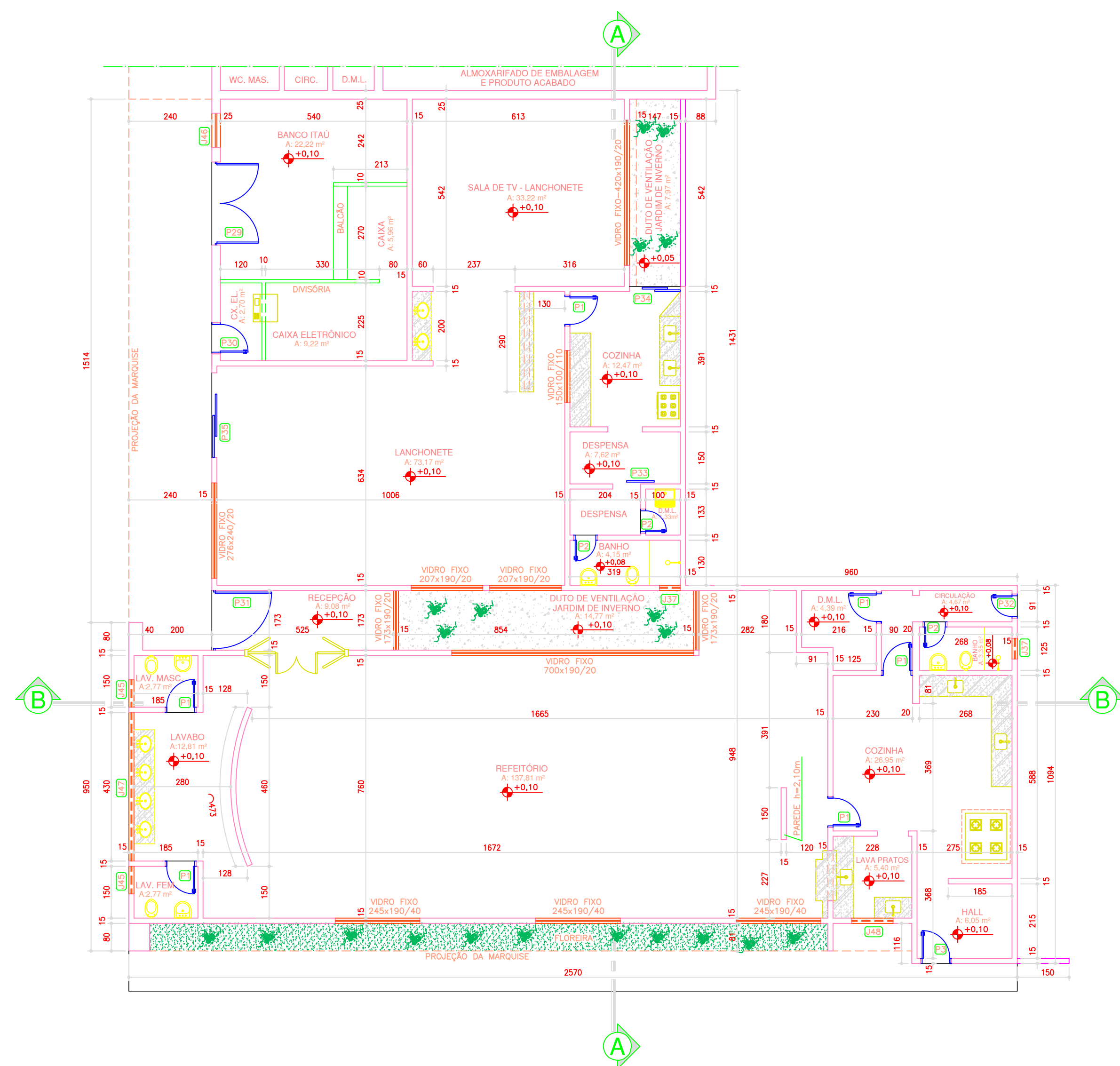

PLANTA RESTAURANTE / LANCHONETE / BANCO ITAÚ - ESC.: 1/100  
PARTE INTEGRANTE DO BLOCO 06  
A: 353,40m²

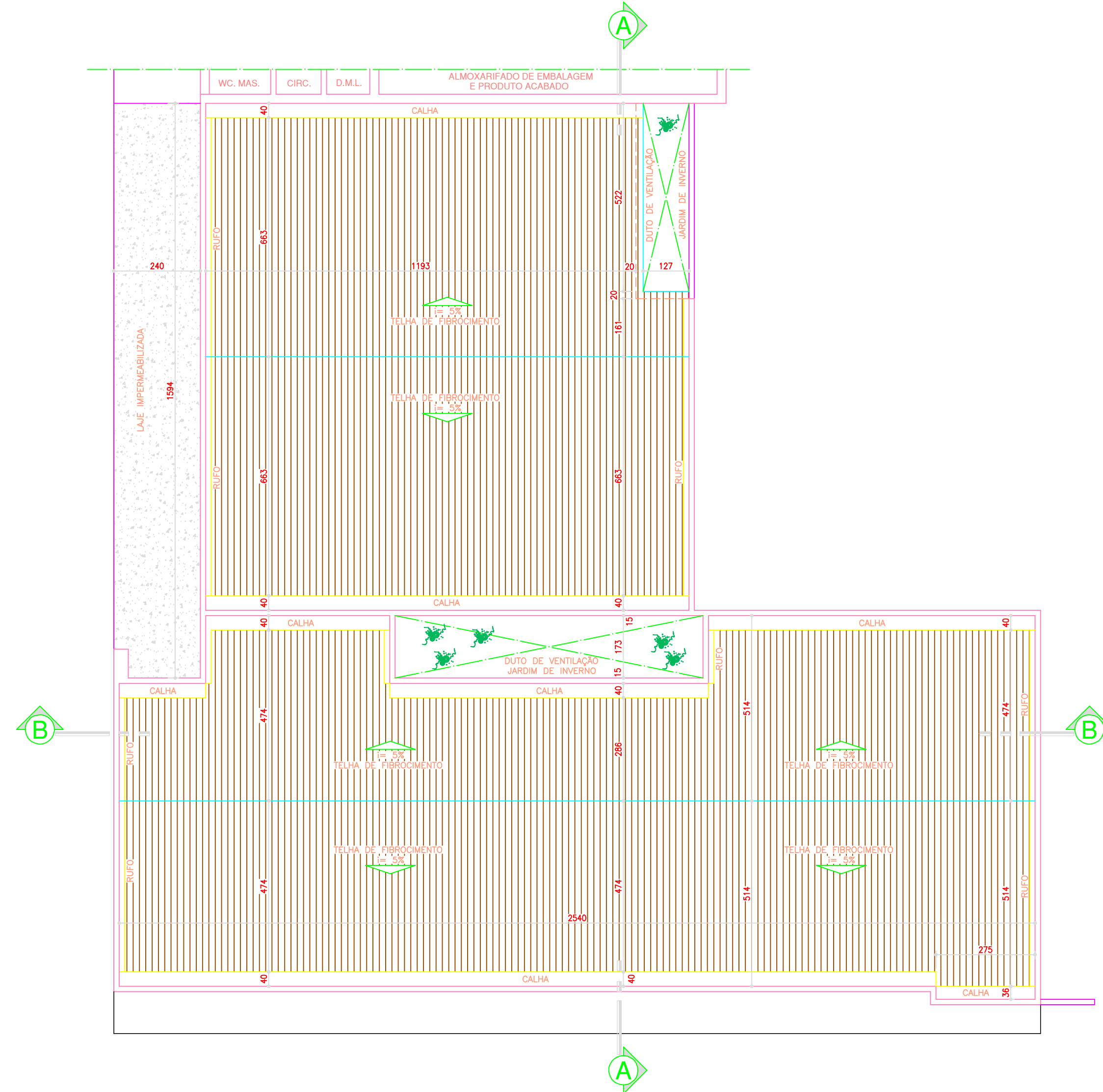

COBERTURA - RESTAURANTE / LANCHONETE / BANCO ITAÚ - ESC.: 1/100

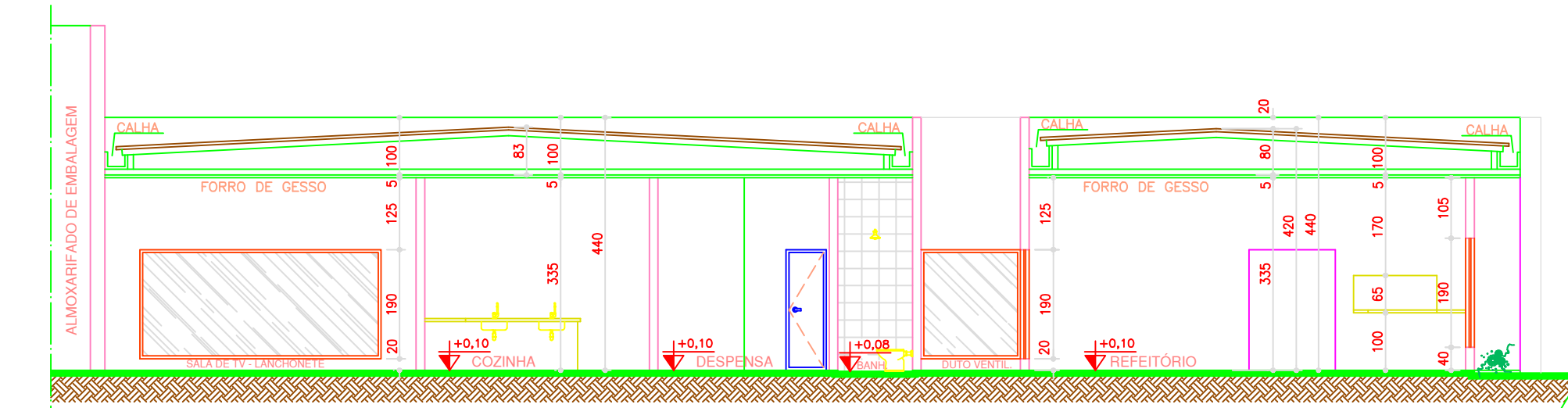

CORTE AA - RESTAURANTE / LANCHONETE / BANCO ITAÚ - ESC.: 1/100

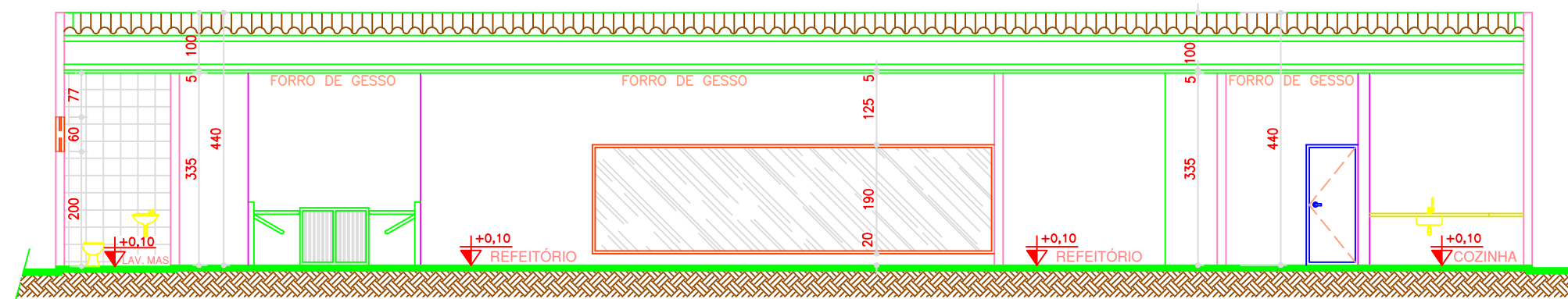

CORTE BB - RESTAURANTE / LANCHONETE / BANCO ITAÚ - ESC.: 1/100

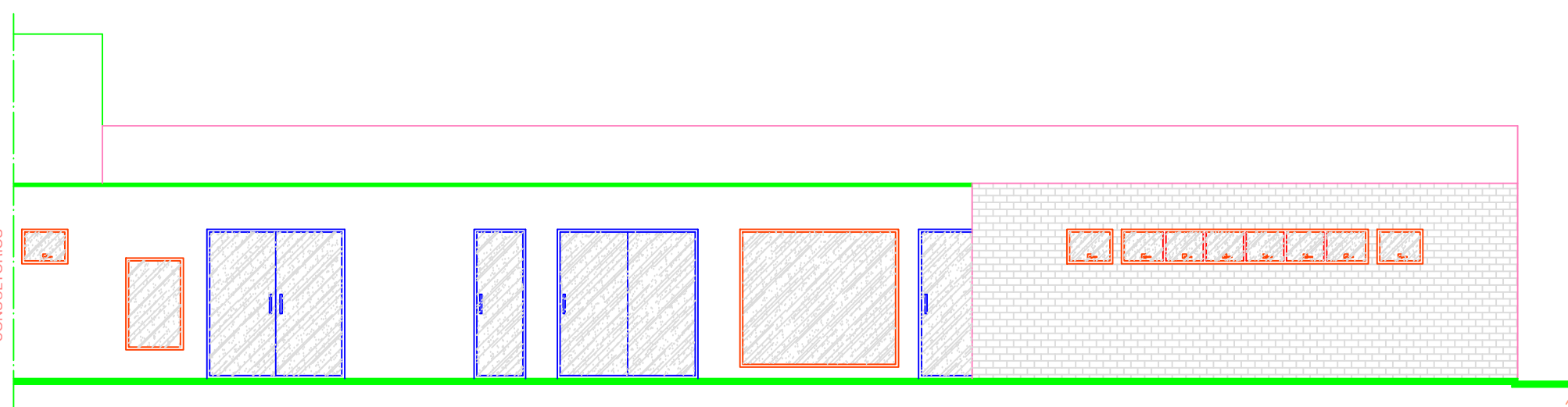

FACHADA FRONTAL - RESTAURANTE / LANCHONETE / BANCO ITAÚ - ESC.: 1/100

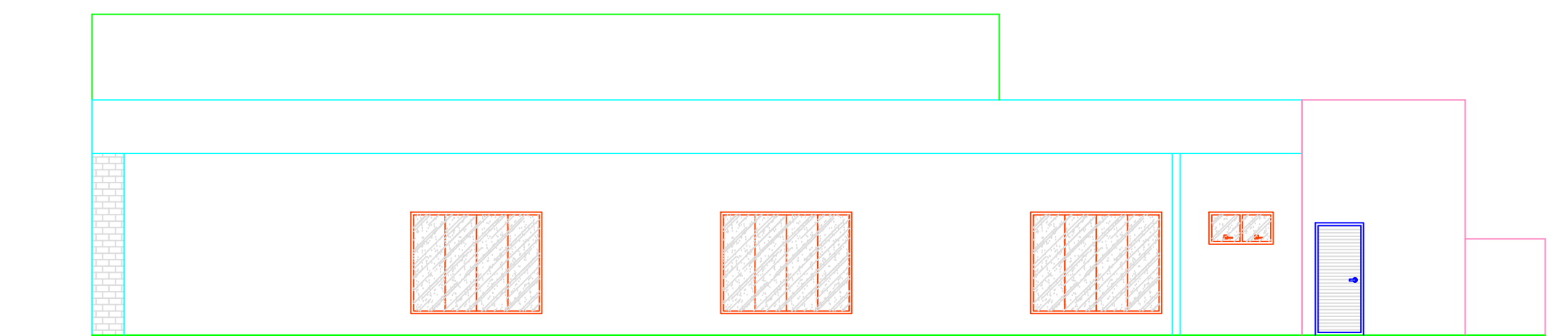

FACHADA LATERAL - RESTAURANTE / LANCHONETE / BANCO ITAÚ - ESC.: 1/100

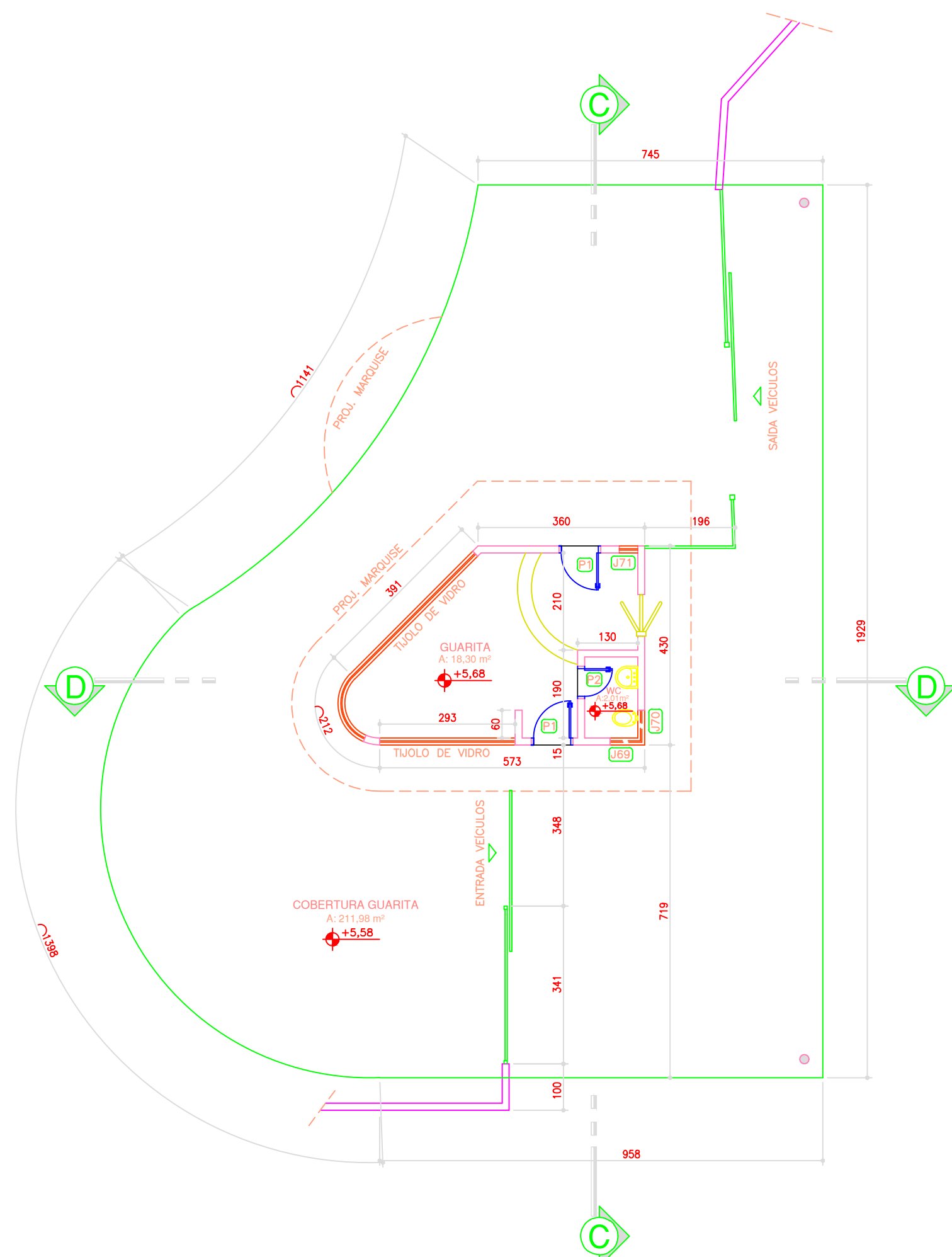

PLANTA - GUARITA ENTRADA PRINCIPAL - AV. IPIRANGA - ESC.: 1/100  
A: 23,71 m²

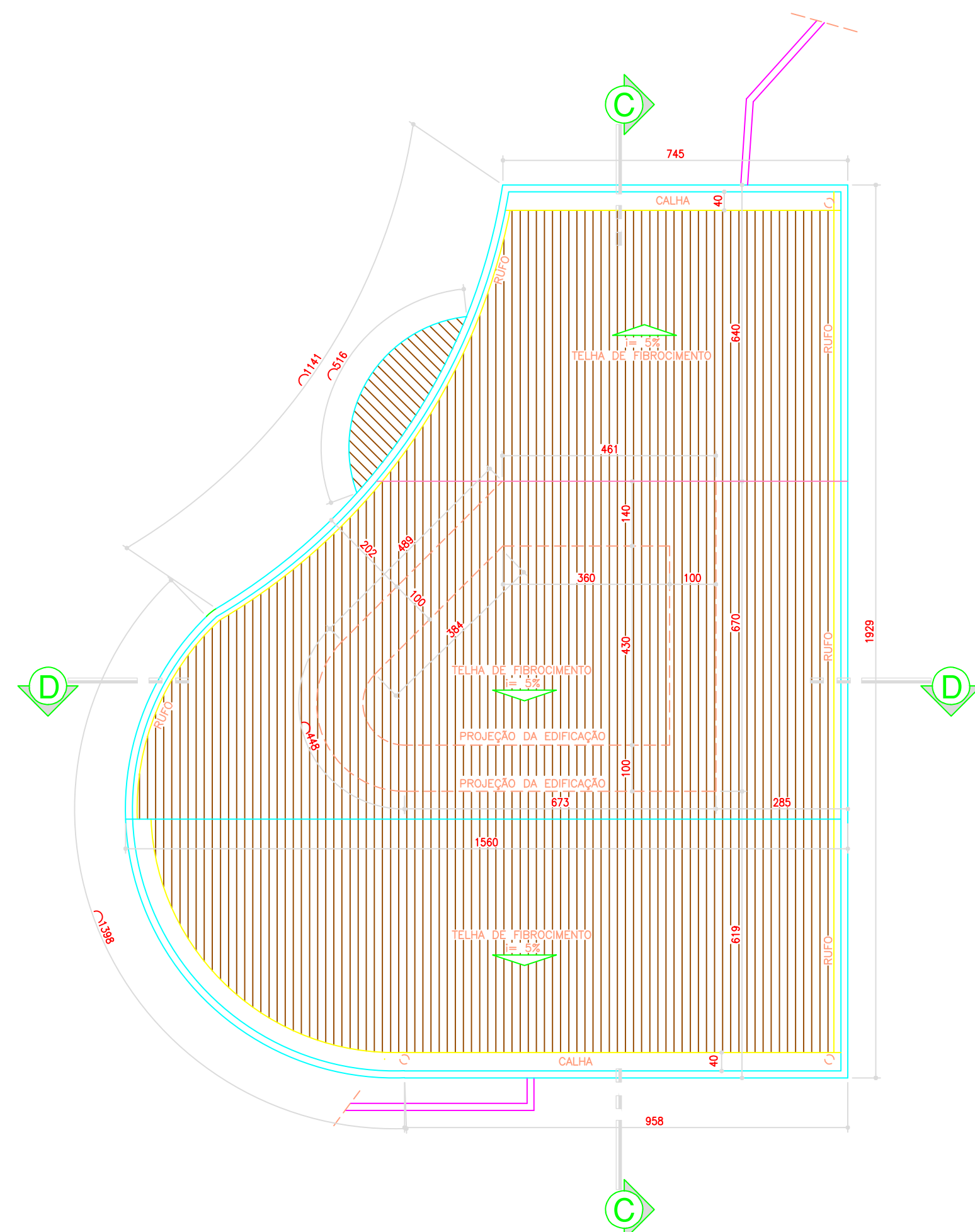

COBERTURA - GUARITA ENTRADA PRINCIPAL - AV. IPIRANGA - ESC.: 1/100

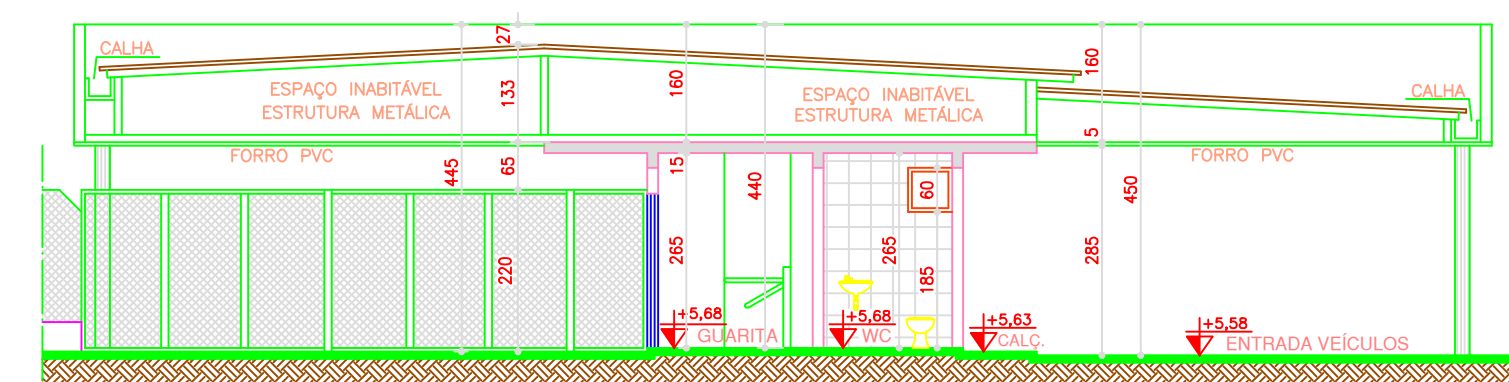

CORTE CC - GUARITA ENTRADA PRINCIPAL - AV. IPIRANGA - ESC.: 1/100

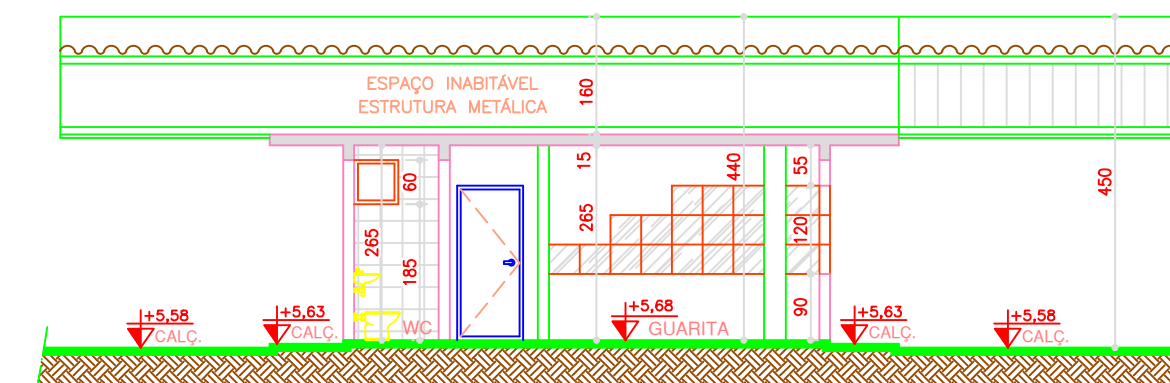

CORTE DD - GUARITA ENTRADA PRINCIPAL - AV. IPIRANGA - ESC.: 1/100

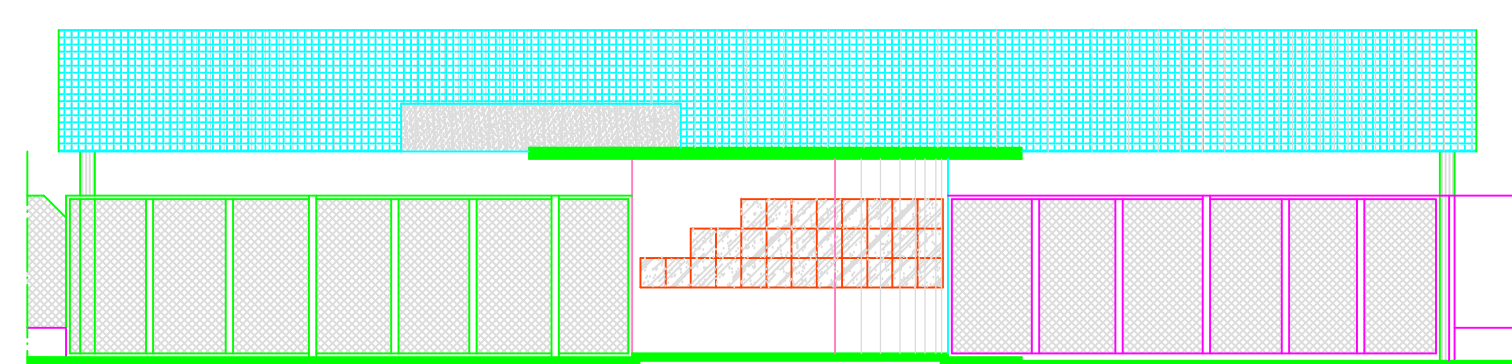

FACHADA FRONTAL - GUARITA ENTRADA PRINCIPAL - AV. IPIRANGA - ESC.: 1/100

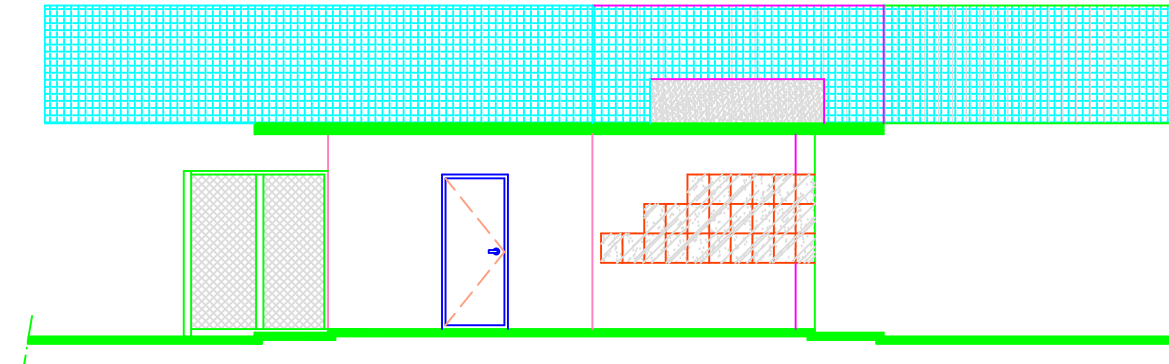

FACHADA LATERAL - GUARITA ENTRADA PRINCIPAL - AV. IPIRANGA - ESC.: 1/100

APROVAÇÃO:

ESTADO DE GOIÁS  
CORPO DE BOMBEIROS MILITAR

PROCESSO N.º.....

1 ( ) Projeto original;  
2 ( ) Por autógrafo; Projeto original;  
3 ( ) Por substituição; Projeto original;  
4 ( ) Por alteração de redação existente;  
5 ( ) Com Preenchimento Técnico n.º.....

**APROVADO**  
EM.....

**iQUEGO**

**LEVANTAMENTO ARQUITETÔNICO**  
IQUEGO - INDÚSTRIA QUÍMICA DO ESTADO DE GOIÁS S/A.

ENDEREÇO:  
AV. ANHANGUERA Nº 9827 - BAIRRO IPIRANGA, GOIÂNIA - GOIÁS.

RESP. LEGAL:  
IQUEGO - IND. QUÍMICA DO ESTADO DE GOIÁS S/A.  
DIRETOR PRESIDENTE

AUTOR DO  
LEVANTAMENTO: ENOQ CIVIL: EMILIO CARNIELLO JÚNIOR CREA - 2035 ID - GO

CONTEÚDO:  
PLANTA / COBERTURA / CORTE AA / CORTE BB / FACHADA FRONTAL  
FACHADA LATERAL  
RESTAURANTE, LANCHONETE E BANCO ITAÚ

PLANTA / COBERTURA / CORTE CC / CORTE DD / FACHADA FRONTAL  
FACHADA LATERAL  
GUARITA ENTRADA PRINCIPAL AVENIDA IPIRANGA

A. TOTAL DA CONSTRUÇÃO:  
15.024,29 m²

ÁREA DO TERRENO ORIGINAL:  
46.515,20m²

A. CONSTRUIDA:  
VER QUADRO DE ÁREAS

ÁREA PERMITEÍVEL:  
11.021,45m² / 27,14% - GRAMA

FOLHA:  
**11/16**

DATA:  
JULHO / 2015

DESENHO:  
EMILIO



LINHA INDUSTRIAL  
TANQUE DE AERAÇÃO / DECANTADOR SECUNDÁRIO  
ESC. 1 / 50

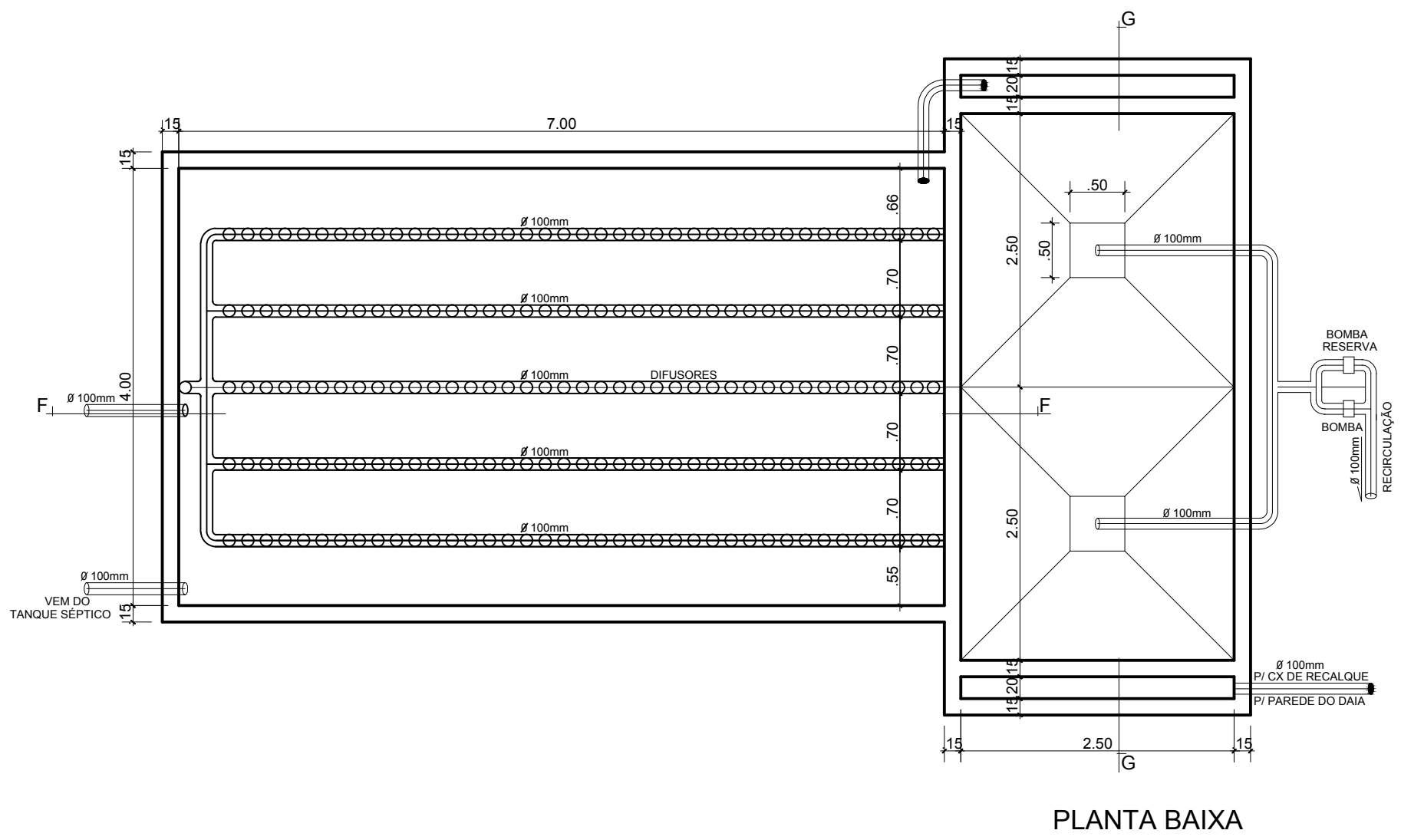

PLANTA BAIXA

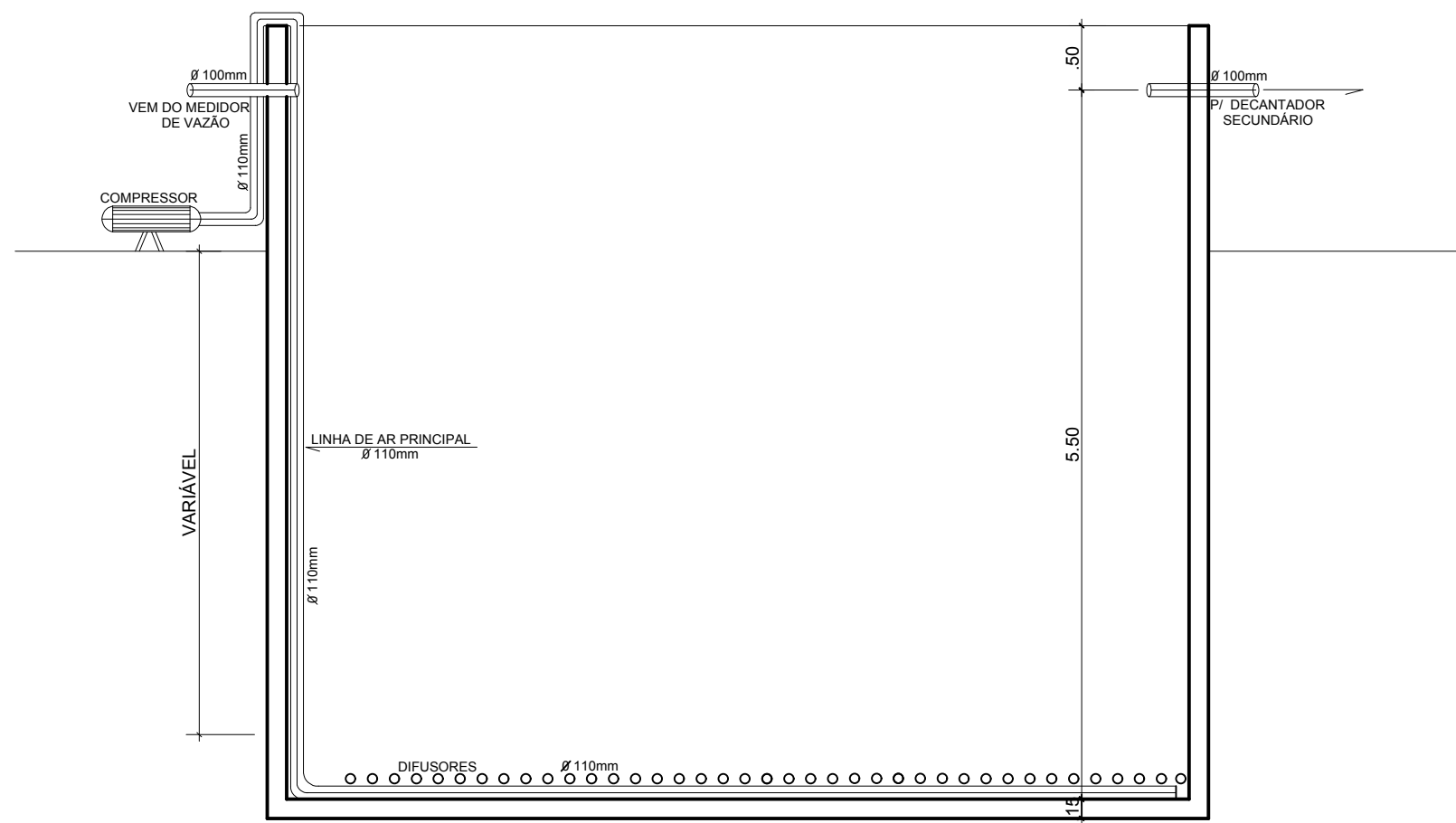

CORTE F / F

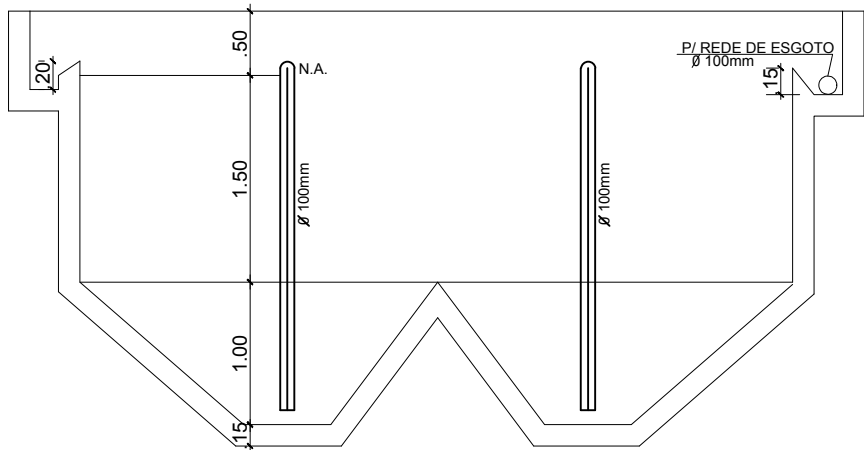

CORTE G / G

LINHA DE ANTIBIÓTICOS  
TQ NEUTRALIZAÇÃO / SEGREGADOR DE LODO  
ESC. 1 / 25

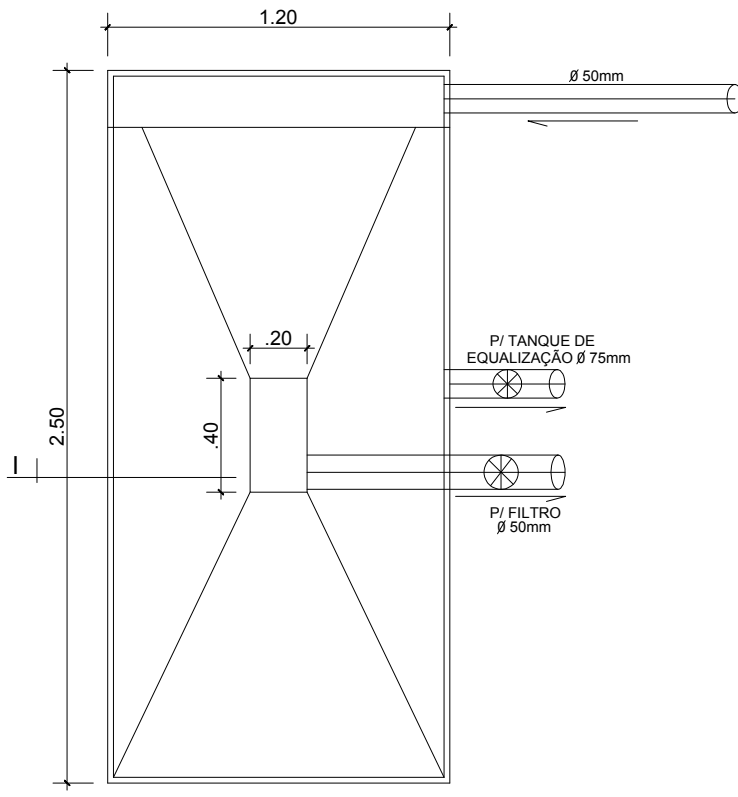

PLANTA BAIXA

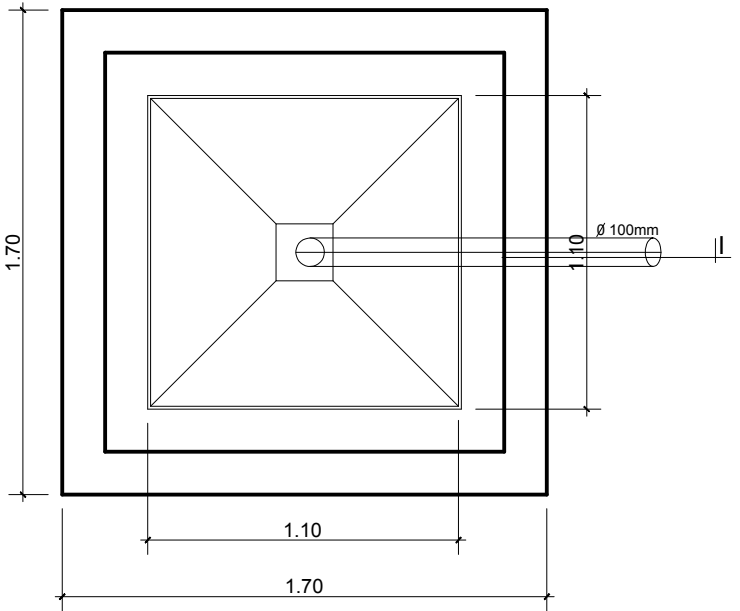

PLANTA BAIXA

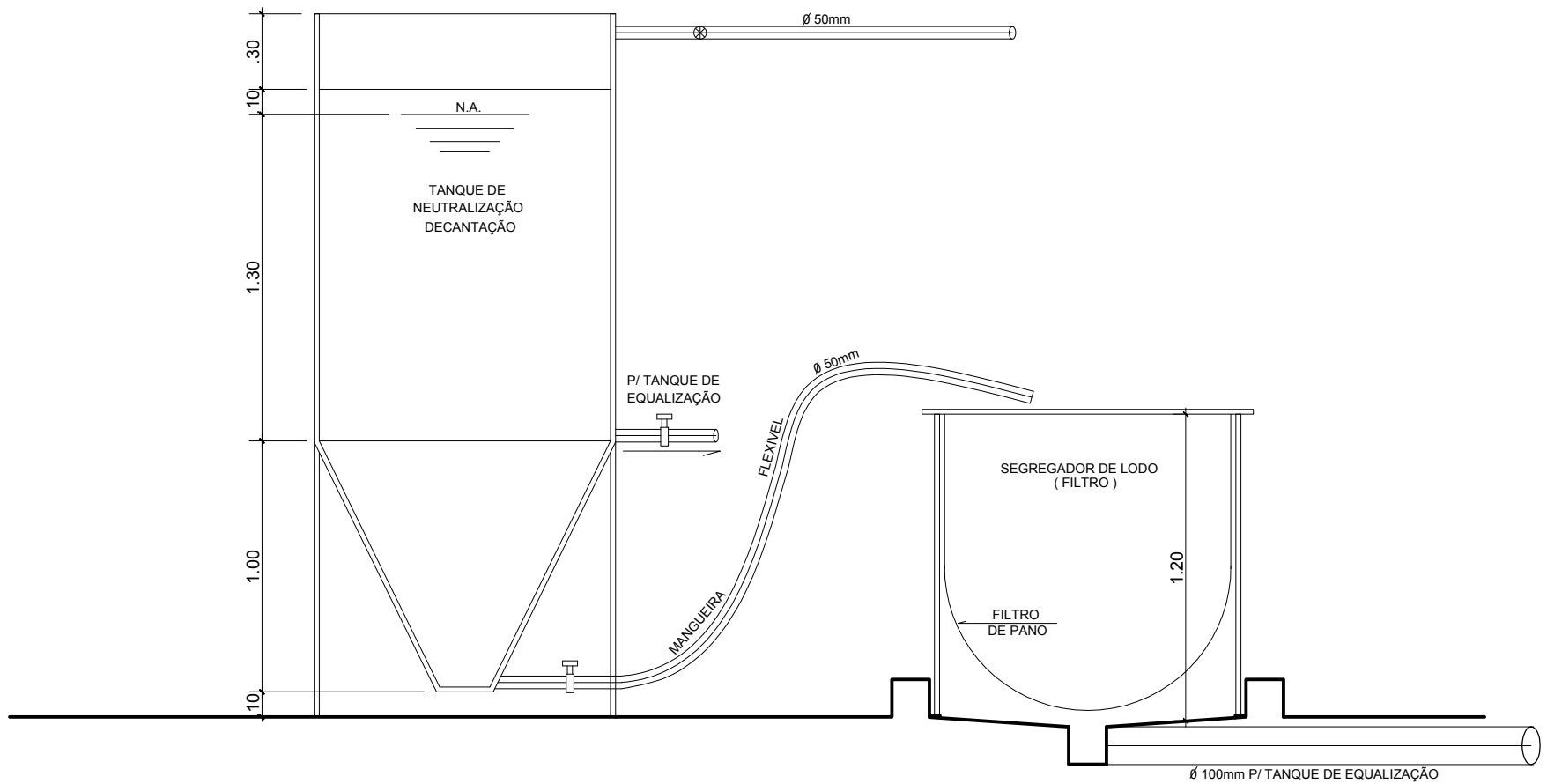

CORTE 1 / 1

- NOTAS GERAIS :
- 1- DIMENSÕES EM METRO , BITOLAS EM MILÍMETROS
  - 2- TODAS AS DIMENSÕES INDICADAS SÃO ACABADAS
  - 3- AS ESPESSURAS DAS PAREDES INDICADAS NESTE DESENHO SÃO ORIENTATIVAS , DEVENDO SER DEFINIDAS PELO PROJETO ESTRUTURAL

LINHA DE SANITÁRIOS  
TANQUE SÉPTICO  
ESC. 1 / 50

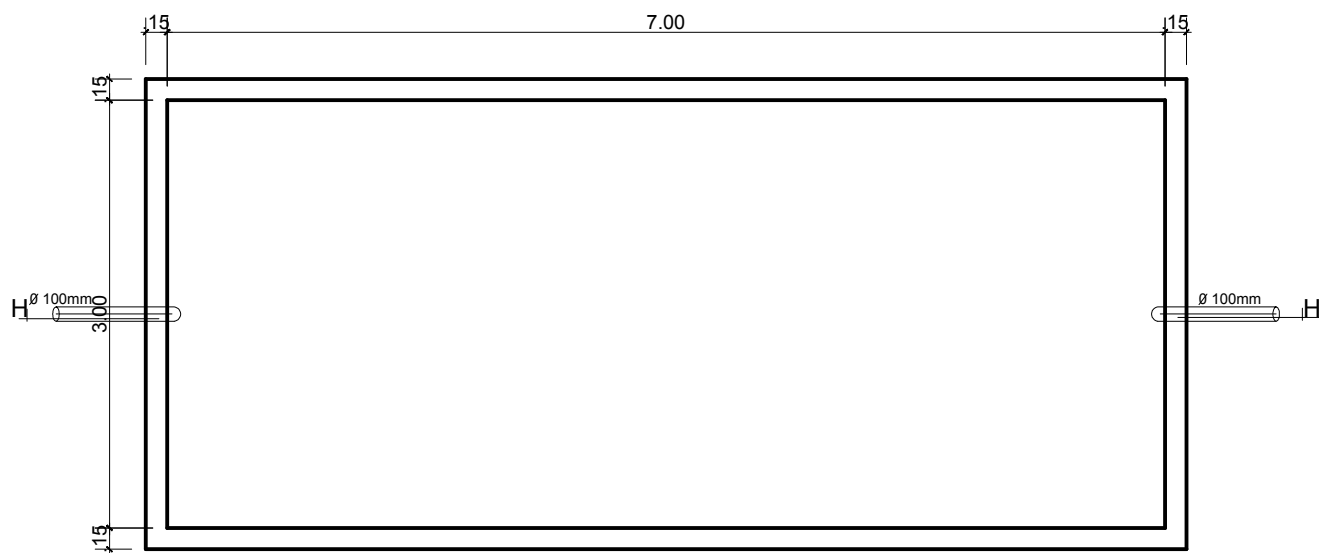

PLANTA BAIXA

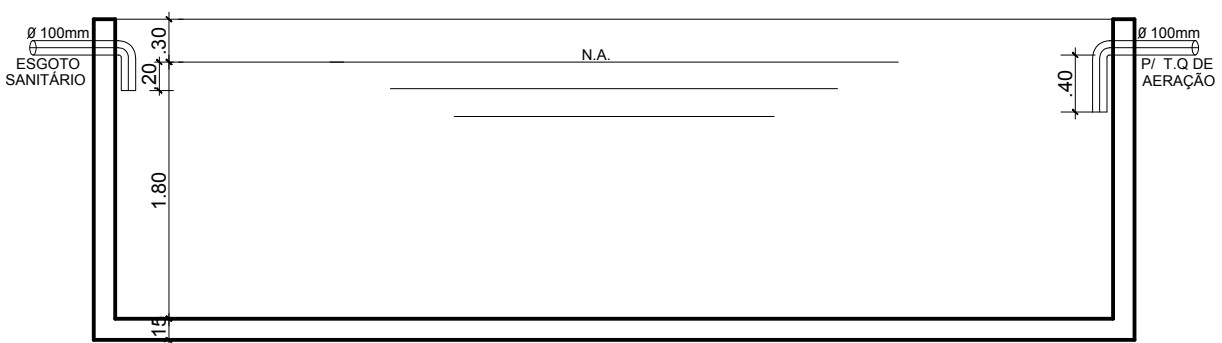

CORTE H / H

APROVAÇÃO:

**IGUEGO**  
Indústria Química do Estado de Goiás S/A

**IGUEGO - INDÚSTRIA QUÍMICA DO ESTADO DE GOIÁS S/A.**  
AV. ANHANGUERA N°9827 QD 44,45 – BAIRRO IPIRANGA  
GOIÂNIA – GO  
CNPJ – 01.541.283/0001 – 41 MATRIZ

RESP. LEGAL: \_\_\_\_\_  
IGUEGO – IND. QUÍMICA DO ESTADO DE GOIÁS S/A.  
ANDRÉA AURORA GUEDES VECCI  
DIRETOR PRESIDENTE

AUTOR DO PROJETO: \_\_\_\_\_  
ENG°. CIVIL: EMÍLIO CARNIELLO JÚNIOR  
CREA – 2035/D – GO

R.T. DA OBRA: \_\_\_\_\_

**PROJETO DE ACRÉSCIMO E ADEQUAÇÃO**

**PROJETO DE ADEQUAÇÃO DA**  
**ESTAÇÃO DE TRATAMENTO DE EFLUENTES**

CONTEÚDO:  
TANQUE DE AERAÇÃO / DECANTADOR SECUNDÁRIO/TANQUE SÉPTICO/TANQUE DE NEUTRALIZAÇÃO  
DECANTAÇÃO / SEGREGADOR DE LODO

A. DO TERRENO: 40.615,22 m²	A. CONSTRUÍDA TOTAL: 15.024,29 m²	FOLHA: <b>02/03</b>
DATA: 16/04/2015	ESCALA: INDICADA	DESENHO: SETOR DE ENGENHARIA

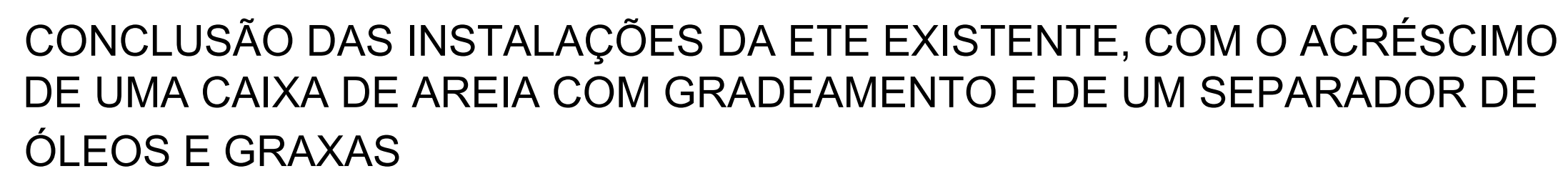

RESP. LEGAL: \_\_\_\_\_

\_\_\_\_\_  
IQUIGO - IND. QUÍMICA DO ESTADO DE GOIÁS S/A.  
ANDRÉA AURORA GUEDES VECCI  
DIRETOR PRESIDENTE

AUTOR DO PROJETO: \_\_\_\_\_ ENG°. CIVIL: EMÍLIO CARNIELLO JÚNIOR  
CREA - 2035/D-GO

R.T. DA OBRA:

## PROJETO DE ADEQUAÇÃO DA ESTACÃO DE TRATAMENTO DE EFLUENTES

CONTEÚDO:  
IMPLANTAÇÃO GERAL DA ESTAÇÃO DE TRATAMENTO DE ESGOTO

Á. DO TERRENO: 40.615,22 m²	Á. CONSTRUÍDA TOTAL: 15.024,29 m²	FOLHA:  <b>03/03</b>
DATA: 16/04/2015	ESCALA: INDICADA	

LINHA INDUSTRIAL  
MEDIDOR DE VAZÃO  
ESC. 1 /25

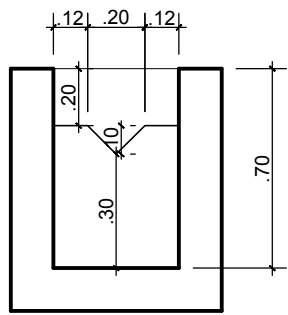
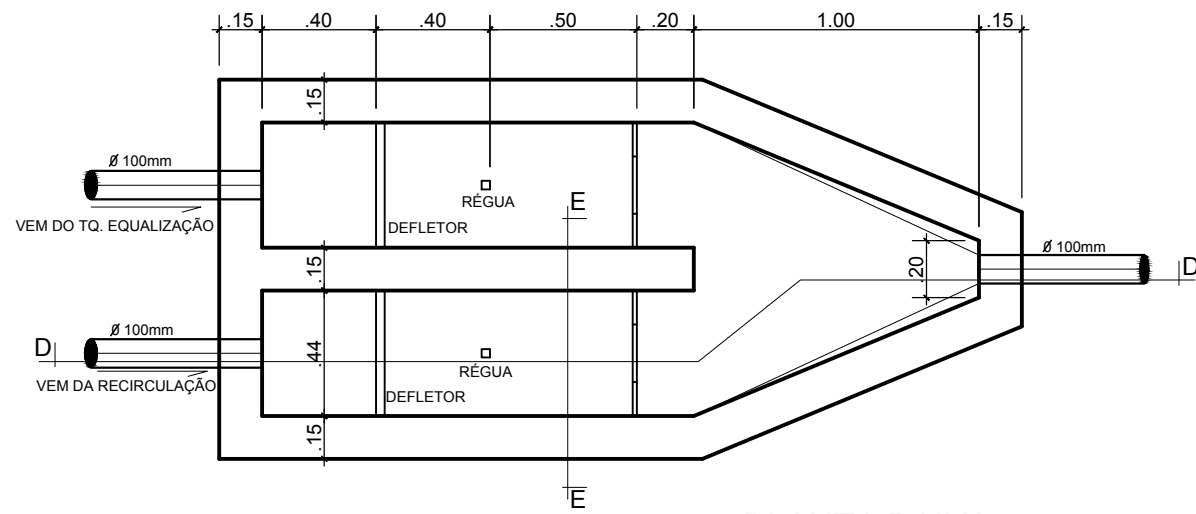

PLANTA BAIXA

CORTE E / E

LINHA INDUSTRIAL  
SEPARADOR DE ÓLEOS E GRAXAS  
ESC. 1 /25

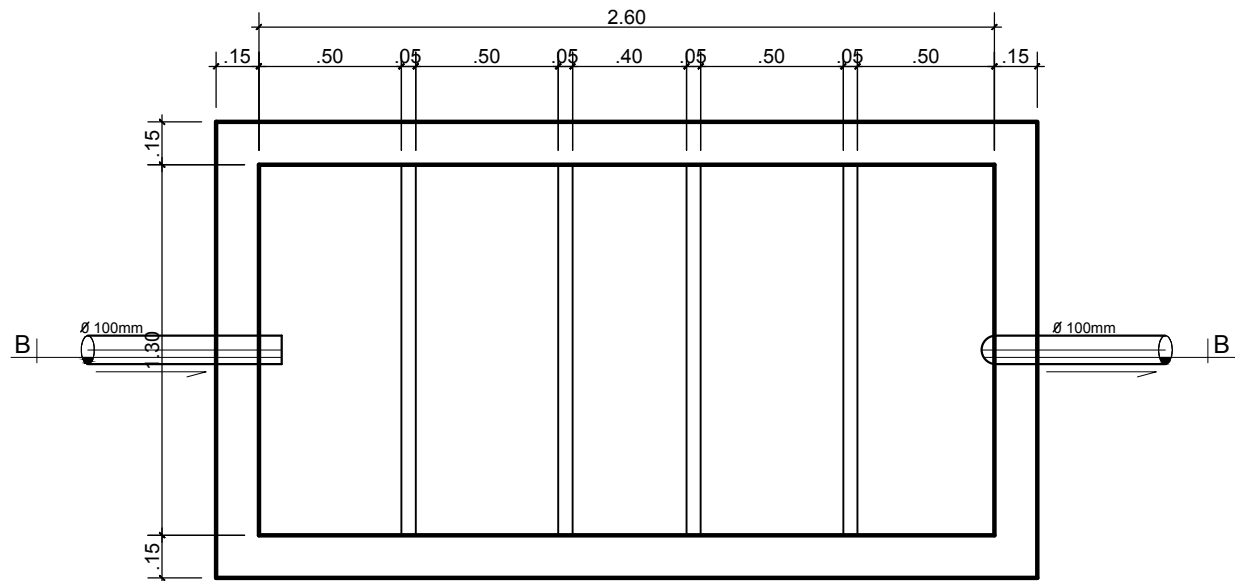

PLANTA BAIXA

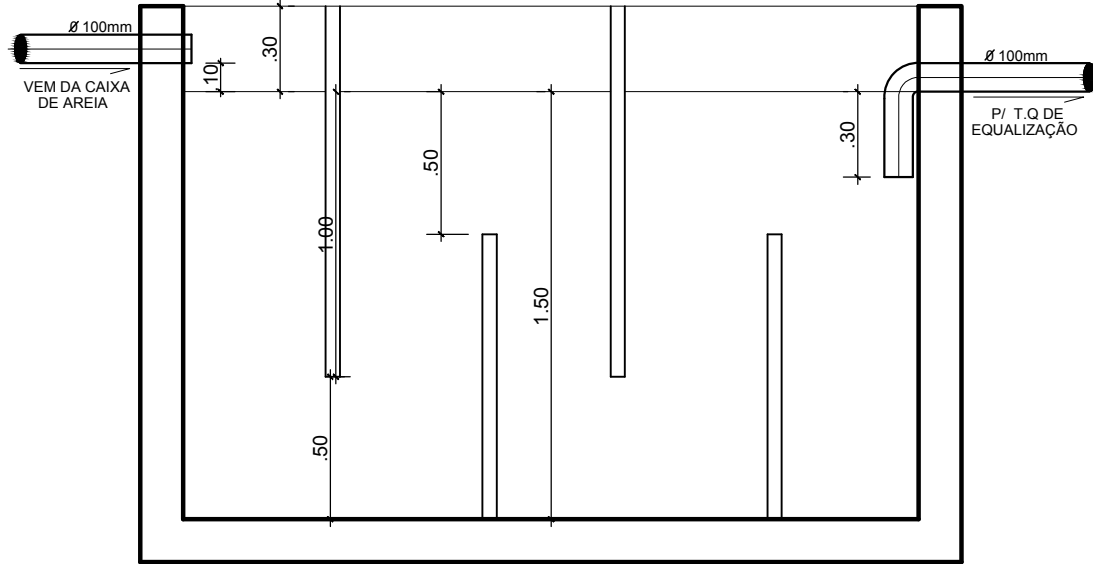

CORTE B /B

LINHA INDUSTRIAL  
TANQUE DE EQUALIZAÇÃO  
ESC. 1 /25

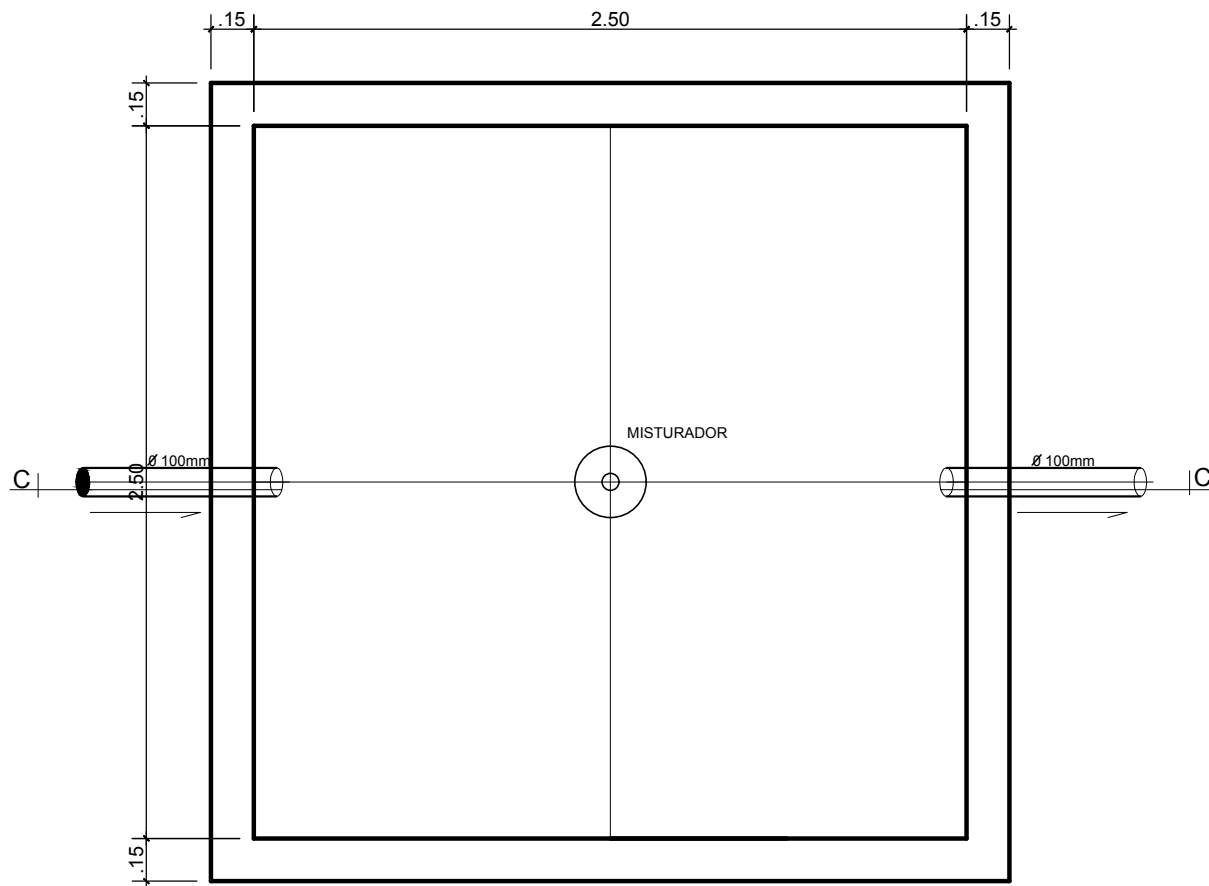

PLANTA BAIXA

RÉGUA GRADUADA	
Q (1 / S)	ALTURA DA RÉGUA
0,01	1,0
0,04	1,5
0,1	2,0
0,1	2,5
0,2	3,0
0,3	3,5
0,5	4,0
0,6	4,5
0,8	5,0
1,0	5,5
2,63	6,0
1,5	6,5
1,8	7,0
	7,5

- NOTAS GERAIS :
- 1 - DIMENSÕES EM METRO , BITOLAS EM MILÍMETROS
  - 2 - TODAS AS DIMENSÕES INDICADAS SÃO ACABADAS
  - 3 - AS ESPESSURAS DAS PAREDES INDICADAS NESTE DESENHO SÃO ORIENTATIVAS , DEVENDO SER DEFINIDAS PELO PROJETO ESTRUTURAL

LINHA INDUSTRIAL  
GRADEAMENTO / CAIXA DE AREIA  
ESC. 1 /25

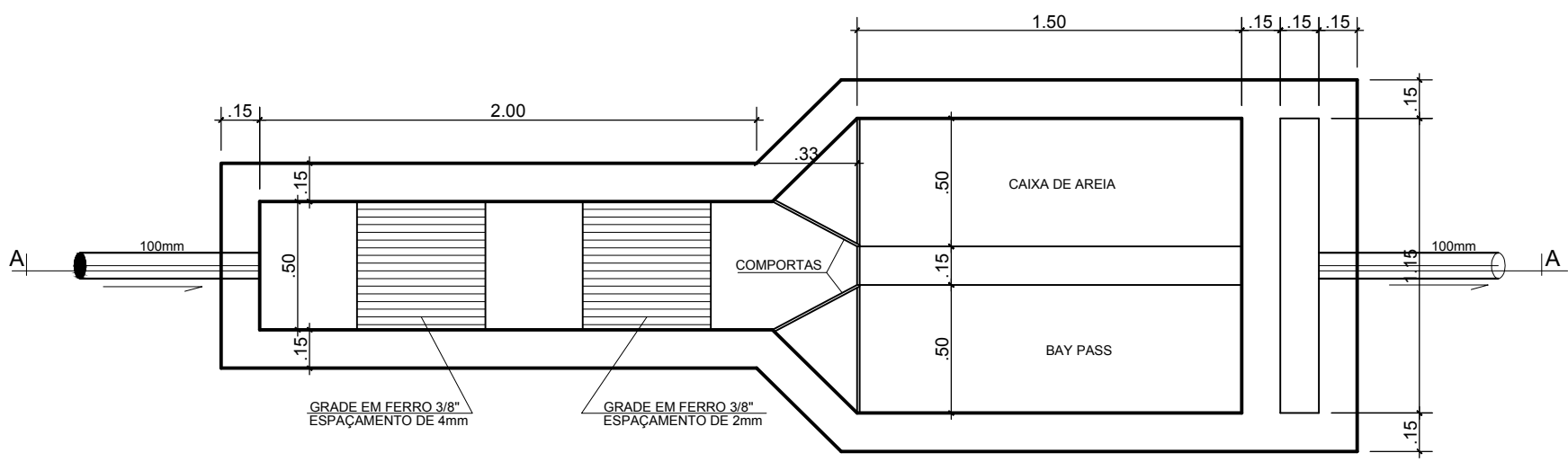

PLANTA BAIXA

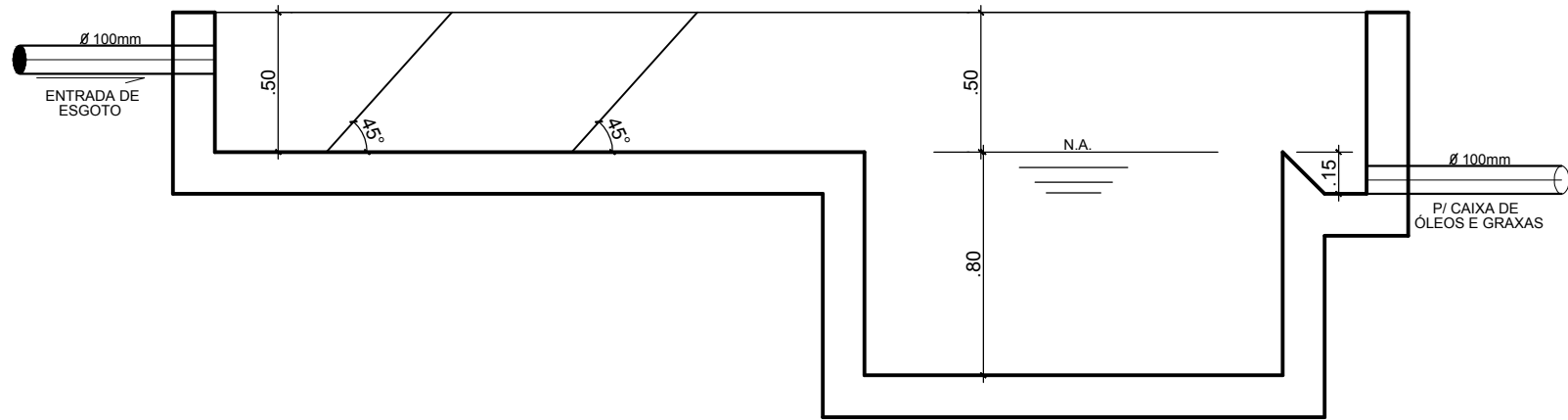

CORTE A / A

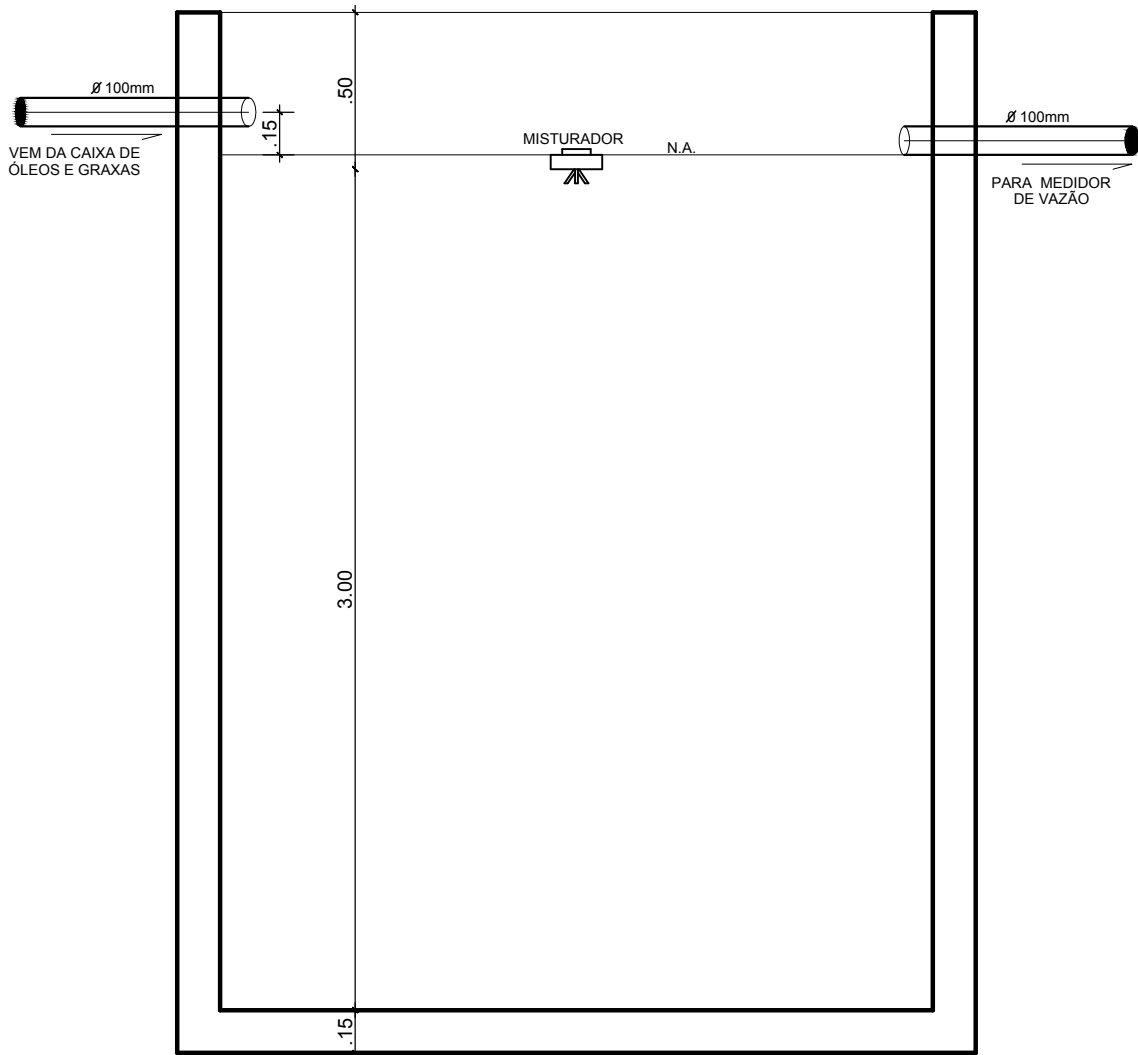

CORTE C / C

APROVAÇÃO:



**IQUEGO**  
Indústria Química do Estado de Goiás S/A

**IGUEGO - INDÚSTRIA QUÍMICA DO ESTADO DE GOIÁS S/A.**  
AV. ANHANGUERA N°9827 QD 44,45–BAIRRO IPIRANGA  
GOIÂNIA – GO  
CNPJ – 01.541.283/0001–41 MATRIZ

RESP. LEGAL: \_\_\_\_\_  
IQUEGO – IND. QUÍMICA DO ESTADO DE GOIÁS S/A.  
ANDRÉA AURORA GUEDES VECCHI  
DIRETOR PRESIDENTE

AUTOR DO PROJETO: \_\_\_\_\_  
ENG°. CIVIL: EMÍLIO CARNIELLO JÚNIOR  
CREA – 2035/D–GO

R.T. DA OBRA: \_\_\_\_\_

**PROJETO DE ACRÉSCIMO E ADEQUAÇÃO**

**PROJETO DE ADEQUAÇÃO DA**  
**ESTÇÃO DE TRATAMENTO DE EFLUENTES**

CONTEÚDO:  
GRADEAMENTO/CAIXA DE AREIA/SEPARADOR DE ÓLEOS E GRAXAS/TANQUE DE EQUALIZAÇÃO  
MEDIDOR DE VAZÃO

A. DO TERRENO: 40.615,22 m²	A. CONSTRUÍDA TOTAL: 15.024,29 m²	FOLHA: <b>01/03</b>
DATA: 16/04/2015	DESENHO: SETOR DE ENGENHARIA	