

RELATÓRIO CIRCUNSTANCIADO

Período Novembro 2017

OBJETO: CONTRATO DE GESTÃO 001/2017 – SED

PARTES INTEGRANTES DO CONTRATO:

PARCEIRO PÚBLICO: SECRETARIA DE ESTADO DE DESENVOLVIMENTO ECONÔMICO, CIENTÍFICO E TECNOLÓGICO E DE AGRICULTURA, PECUÁRIA E IRRIGAÇÃO – SED

PARCEIRO PRIVADO: INSTITUTO REGER DE EDUCAÇÃO, CULTURA E TECNOLOGIA

Goiânia
2017

IDENTIFICAÇÃO

1. DADOS DA INSTITUIÇÃO

1.1. Endereço	Rua 86 Nº 815 Esq. Av. 86-E Quadra 21, Lt 89, Setor Sul, Goiânia – GO
1.2. Telefone	(62) 3637-8041
1.3 Site	www.institutoreger.org.br
1.4. E-mail de contato	instituto.reger@gmail.com
1.5. CNPJ	21.236.845/0002-31

2. DADOS DO CONTRATO

2.1 Contratante	Secretaria de Estado de Desenvolvimento Econômico, Científico E Tecnológico E De Agricultura, Pecuária E Irrigação – SED
2.2 Número do Contrato	001/2017 – SED – Lote III
2.3 Endereço	Palácio Pedro Ludovico Teixeira, rua 82, nº 400, 5º andar, ala leste, Setor Central – 74.015-908
2.4 Telefone	(62) 3201.5443
2.5 Site	www.sed.go.gov.br

SUMÁRIO

LISTA DE TABELAS	5
LISTA DE GRÁFICOS	6
INTRODUÇÃO	6
1. OBJETO DO CONTRATO DE GESTÃO	6
2. UNIDADES INTEGRANTES DO OBJETO DO CONTRATO	7
2.1 INSTITUTOS TECNOLÓGICOS DO ESTADO DE GOIÁS – ITEGOS	7
2.2 COLÉGIOS TECNOLÓGICOS – COTECS.....	7
2.3 ARRANJOS PRODUTIVOS LOCAIS-APLS	7
2.4 MUNICÍPIOS.....	8
2.5 NÍVEIS DOS CURSOS OFERTADOS	9
2.6 DESENVOLVIMENTO E INOVAÇÃO TECNOLÓGICA – DIT/APA.....	9
2.7 METAS PACTUADAS DO CONTRATO DE GESTÃO – ANO I.....	9
2.8 DESCRITIVO DE ATIVIDADES PARA CUMPRIMENTO DAS METAS QUANTITATIVAS E QUALITATIVAS	10
3. REPASSES FINANCEIROS	11
4. ATAS DE REUNIÕES DO CONSELHO DE ADMINISTRAÇÃO RELACIONADA AO CONTRATO DE GESTÃO	12
5. RELAÇÃO MENSAL DOS EMPREGADOS	12
5.1 RELAÇÃO DE SERVIDORES CEDIDOS PELO PARCEIRO PÚBLICO	13
5.2 RELAÇÃO DE SERVIDORES PÚBLICOS DEVOLVIDOS AO PARCEIRO PRIVADO.....	13
5.3 RELAÇÃO DOS MEMBROS DA DIRETORIA E DAS CHEFIAS CONFORME ORGANOGRAMA.....	13
6. INVENTÁRIO DE BENS MÓVEIS E IMÓVEIS PERMANENTES	14
7. CONTRATAR PRO MEIO DE PROCESSO SELETIVO	14

8. NORMAS DO SERVIÇO ESPECIALIZADO DE ENGENHARIA DE SEGURANÇA E MEDICINA DO TRABALHO	14
9. PLANO DE COMUNICAÇÃO	14
10. PESQUISA DE SATISFAÇÃO.....	14
11. ATIVIDADES EXECUTADAS	15
11.1 METAS QUANTITATIVAS EXECUTADAS.....	15
11.2 AÇÕES REALIZADAS DE DESENVOLVIMENTO E INOVAÇÃO TECNOLÓGICA E ATIVIDADES PRÁTICO ACADÊMICAS - APA	18
11.3 AÇÕES REALIZADAS DA GESTÃO PEDAGÓGICA OU DA APRENDIZAGEM.....	19
11.4 AÇÕES REALIZADAS DA GESTÃO ADMINISTRATIVA	19
12. QUADROS DE AÇÕES PREVISTAS EXECUTADAS E MEDIDAS	19

LISTA DE TABELAS

- Tabela 1 - INSTITUTOS TECNOLÓGICOS DO ESTADO DE GOIÁS - ITEGOS
- Tabela 2 - COLÉGIOS TECNOLÓGICOS - COTECs
- Tabela 3 - ARRANJOS PRODUTIVOS LOCAIS - APLS
- Tabela 4 - METAS PACTUADAS DO CONTRATO DE GESTÃO – ANO I – EDUCAÇÃO PROFISSIONAL
- Tabela 5 - METAS PACTUADAS DO CONTRATO DE GESTÃO – ANO I – DIT/APA
- Tabela 6 - DESCRITIVO DE ATIVIDADES PARA CUMPRIMENTO DAS METAS QUANTITATIVAS E QUALITATIVAS
- Tabela 7 - CRONOGRAMA DE ASSEMBLÉIAS
- Tabela 8 - RELAÇÃO DOS MEMBROS DA DIRETORIA E DAS CHEFIAS CONFORME ORGANOGAMA
- Tabela 9 - AÇÕES DE DESENVOLVIMENTO E INOVAÇÃO TECNOLÓGICA - DIT
- Tabela 10 - AÇÕES DA GESTÃO PEDAGÓGICA: DOCUMENTAL E ENSINO
- Tabela 11 - AÇÕES DA GESTÃO ADMINISTRATIVA: AQUISIÇÕES E CONTRATAÇÕES
- Tabela 12 - AÇÕES DA GESTÃO ADMINISTRATIVA: EQUIPAMENTOS E MOBILIÁRIO
- Tabela 13 - AÇÕES DA GESTÃO ADMINISTRATIVA: INFRAESTRUTURA
- Tabela 14 - AÇÕES DA GESTÃO ADMINISTRATIVA: IDENTIFICAÇÃO E ACOMPANHAMENTO DE RECURSOS HUMANOS

LISTA DE GRÁFICOS

- Gráfico 1 - CURSOS DE CAPACITAÇÃO (MENORES QUE 160 HORAS) – PRESENCIAL
- Gráfico 2 - CURSOS DE QUALIFICAÇÃO (ENTRE 160 E 240 HORAS) - PRESENCIAL
- Gráfico 3 - CURSOS TÉCNICOS (ENTRE 800 E 1200 HORAS) - PRESENCIAL
- Gráfico 4 - CURSOS TECNOLÓGICOS/SUPERIOR (ENTRE 1600 E 2400 HORAS) - PRESENCIAL
- Gráfico 5 - CURSOS DE CAPACITAÇÃO, QUALIFICAÇÃO E TÉCNICOS – PRONATEC - PRESENCIAL
- Gráfico 6 - CURSOS DE CAPACITAÇÃO, QUALIFICAÇÃO E TÉCNICOS – PRONATEC - EAD
- Gráfico 7 - ATIVIDADES PRÁTICO ACADÊMICAS
- Gráfico 8 - OFERTAS DIT

INTRODUÇÃO

Este é o primeiro relatório do planejamento do Terceiro Trimestre, do período de 01/11 a 30/11/2017 referente ao terceiro trimestre/2017 da execução do contrato de gestão 01/2017 e do edital de Chamamento Público nº 07/2016 – SED e Proposta Técnica apresentada pelo Instituto REGER.

Este documento contempla as ações que foram planejadas e executadas pelo Instituto REGER a operacionalizar a gestão administrativa, pedagógica, desenvolvimento e inovação tecnológica e atividades práticas acadêmicas das unidades dos ITEGOs e COTECs, em todas as suas áreas de abrangência.

1. OBJETO DO CONTRATO DE GESTÃO

Constitui objeto do presente instrumento de chamamento público a seleção de organização social qualificada em educação profissional tecnológica e desenvolvimento tecnológico no âmbito do Estado de Goiás para celebração de Contrato de Gestão objetivando transferir a administração dos equipamentos públicos integrantes da Rede Pública Estadual de Educação Profissional e a operacionalização das ações da política de educação profissional de Goiás, definidas pela SED, consubstanciadas em atividades de ensino, pesquisa e extensão, ofertadas por meio de cursos e programas de formação inicial continuada ou qualificação profissional, educação profissional técnica de nível médio e educação profissional tecnológica de graduação e pós-graduação, nas modalidades presencial e a distância, das ações de desenvolvimento e inovação tecnológica - DIT, por meio de atividades de transferência de tecnologia, prestação de serviços tecnológicos e promoção e fortalecimento de ambientes de inovação, bem como as atividades de apoio auxiliares ao setor produtivo.

2. UNIDADES INTEGRANTES DO OBJETO DO CONTRATO

2.1 INSTITUTOS TECNOLÓGICOS DO ESTADO DE GOIÁS – ITEGOS

Nº	UNIDADE	ENDEREÇO
1	Instituto Tecnológico do Estado de Goiás Governador Onofre Quinan	Rua VP – 4 D – Módulos 03 a 06 – Quadra 08 – A Anápolis – Distrito Agroindustrial – DAIA - GO
2	Instituto Tecnológico do Estado de Goiás em Artes Labibe Faiad	Rua Dona Josefina, nº 01 – Bairro Nossa Senhora de Fátima – Catalão – GO
3	Instituto Tecnológico do Estado de Goiás Aguinaldo de Campos Netto	Quadra 02 Áreas 37 – Distrito Mineró Industrial – DIMIC Catalão – GO
4	Instituto Tecnológico do Estado de Goiás Professor Antônio Salles	Fazenda Retiro, s/n, Zona Rural, GO – 050 – Catalão – GO

TABELA - 1

2.2 COLÉGIOS TECNOLÓGICOS – COTECs

Nº	UNIDADE	ENDEREÇO
1	Anápolis/ Centro de Gemologia	Quadra 2 s/n lotes 13 e 14, DAIA
2	COTEC APL de Mandioca e Derivados de Catalão	Distrito de Pires Belo
3	Abadiânia	Rua Gontijo Quadra 44, Lote 01 Centro
4	Alexânia	Rua João Botelho de Andrade, Quadra 47, Lote 16, Centro
5	COTEC APL de Confecções de Catalão	Av. João Neves Vieira nº 300 Bairros – Santa Cruz
6	Ipameri	Rua Mascarenhas de Moraes, 78 D – Centro
7	COTEC APL de Mandioca e Derivados de Davinópolis	Davinópolis, em fase de implantação
8	COTEC de Meio Ambiente de Catalão	Av. Dr. Lamartine – Secretaria Municipal do Meio ambiente
9	Pires do Rio	Em fase de remanejamento
10	Campo Alegre de Goiás	Rua Senador Teotônio Vilela, nº 196 - Vila Aurora - Campo Alegre de Goiás - GO

TABELA - 2

2.3 ARRANJOS PRODUTIVOS LOCAIS-APLS

APLS - REGIONAL 3			
ARRANJO PRODUTIVO LOCAL	CIDADE PÓLO	COTEC/ITEGO	MUNICÍPIOS
Alho	Catalão	ITEGO Aguinaldo de Campos Netto	Catalão com ênfase na Comunidade Cisterna
Cachaça Artesanal de Alambique do Estado de Goiás	Anápolis	ITEGO Anápolis	Anicuns, Alexânia, Caldas Novas, Guapó, Campo Alegre de Goiás, Nova Aurora de Goiás, Orizona, Luziânia, Palestina de Goiás,

			Pirenópolis, Pires do Rio, Planaltina de Goiás, Uruaçu, Iporá, Silvânia, Vianópolis, Posse e Formosa.
Confecção Catalão	Catalão	COTEC Catalão COTEC de Santo Antônio do Rio Verde ITEGO Labibe Faiad	Catalão, Três Ranchos, Anhanguera, Cumari, Corumbaíba, Nova Aurora, Goiandira, Ouvidor, Davinópolis, Campo Alegre de Goiás, Ipameri, Urutaí, Caldas Novas, Marzagão, Santo Antônio do Rio Verde
Fármacos de Anápolis	Anápolis	ITEGO Anápolis	Anápolis
Mandioca e Derivados de Catalão	Catalão	COTEC de Pires Belo Distrito de Catalão ITEGO Aguinaldo de Campos Netto	Catalão
Mandioca e Derivados de Catalão	Catalão	COTEC de Davinópolis ITEGO Aguinaldo de Campos Netto	Catalão
Metal Mecânico de Catalão	Catalão	ITEGO Aguinaldo de Campos Netto	Catalão
Tomate	Catalão	ITEGO Aguinaldo de Campos Netto	Catalão
Aquicultura do Rio Paranaíba	Ipameri	ITEGO Aguinaldo de Campos Netto	Corumbaíba
Cachaça da Estrada de Ferro	Orizona	ITEGO Aguinaldo de Campos Netto	Sudeste Goiano
Cerâmica não refratária de Anápolis	Anápolis	ITEGO Anápolis	Anápolis
Lácteo da Microrregião da Estrada de Ferro de Goiânia	Orizona	ITEGO Aguinaldo de Campos Netto	Bela Vista de Goiás, Bonfinópolis, Caldazinha, Cristianópolis, Orizona, Gameleira de Goiás, Leopoldo de Bulhões, Palmelo, Pires do Rio, Vianópolis, Santa Cruz de Goiás, São Miguel do Passa Quatro, Silvânia, Urutaí
Turismo de Caldas Novas e Rio Quente	Caldas Novas	ITEGO Aguinaldo de Campos Netto	Caldas Novas e Rio Quente

TABELA – 3

2.4 MUNICÍPIOS

Os municípios de abrangência sob responsabilidade de gestão do lote III são:

Abadiânia, Água Limpa, Alexânia, Anápolis, Anhanguera, Caldas Novas, Campo Alegre de Goiás, Campo Limpo de Goiás, Catalão, Corumbá de Goiás, Corumbaíba, Cristianópolis,

Cumari, Davinópolis, Gameleira de Goiás, Goiandira, Ipameri, Marzagão, Nova Aurora, Orizona, Ouidor, Palmelo, Pires do Rio, Rio Quente, Santa Cruz de Goiás, São Miguel do Passa-Quatro, Silvânia, Três Ranchos, Urutaí, Vianópolis.

2.5 NÍVEIS DOS CURSOS OFERTADOS

As modalidades de ensino ofertadas nos Institutos Tecnológicos e COTECs são:

- a) Qualificação Profissional;
- b) Formação Inicial e Continuada;
- c) Técnico;
- d) Tecnológico.

2.6 DESENVOLVIMENTO E INOVAÇÃO TECNOLÓGICA – DIT/APA

O desenvolvimento tecnológico visa o fomento das atividades de transferência de tecnologia, prestação de serviços tecnológicos, promoção e fortalecimento de ambientes de inovação, e desenvolvimento das Atividades Acadêmico-Prática – APA, como previsto no projeto do curso aprovado pelo CEE – Conselho Estadual de Educação.

A OS selecionada a partir de Chamamento Público é responsável pela administração dos equipamentos públicos integrantes da Rede Pública Estadual de Educação Profissional e a operacionalização das ações de educação profissional de Goiás, definidas pela SED, consubstanciadas em atividades de ensino, pesquisa e extensão, ofertadas por meio de cursos e programas de formação inicial continuada ou qualificação profissional, educação profissional técnica de nível médio e educação profissional tecnológica de graduação e pós-graduação, nas modalidades presencial e a distância, das ações de desenvolvimento e inovação tecnológica - DIT, por meio de atividades de transferência de tecnologia, prestação de serviços tecnológicos e promoção e fortalecimento de ambientes de inovação, bem como as atividades de apoio auxiliares ao setor produtivo.

2.7 METAS PACTUADAS DO CONTRATO DE GESTÃO – ANO I

A tabela abaixo refere-se as metas estabelecidas (a serem cumpridas e medidas conforme planejamento, execução e atingimento em percentual) conforme o edital de chamamento 01/2017 das modalidades de ensino de Educação Profissional direcionadas ao Instituto REGER.

Educação Profissional - LOTE 3							
ANO I	TIPO	Superior	Técnico	Qualificação	FIC	EAD/FI	EAD/FC
	META CONTRATADA	180	920	3.360	4.780	1.740	5160

TABELA - 4

A tabela abaixo refere-se as metas de serviços de Desenvolvimento e Inovação Tecnológica – DIT e de Atividades Acadêmico-Prático – APA (a serem cumpridas e medidas conforme planejamento, execução e atingimento em percentual).

DIT/APA - LOTE 3			
ANO I	TIPO	DIT (HORAS)	APA (ALUNOS)
	META CONTRATADA	8.640	1.620

TABELA – 5

2.8 DESCRITIVO DE ATIVIDADES PARA CUMPRIMENTO DAS METAS QUANTITATIVAS E QUALITATIVAS

AVALIAÇÃO-DIMENSÃO		INDICADORES	ASPECTOS DE AVALIAÇÃO
	INSTITUIÇÃO	Políticas de educação profissional e de inovação	Aderência às demandas locais.
			Desenvolvimento do ensino, pesquisa e extensão.

1		Infraestrutura Física e Material	Interação e Comunicação com a comunidade interna e externa.
			Implantação dos processos necessários à operacionalização das ações.
			Recursos de tecnologia da informação e comunicação e Ferramentas de gestão e acompanhamento.
			Plano de manutenção e atualização da infraestrutura e bens móveis.
2	CURSOS	Currículo	Documentos institucionais e didáticos pedagógicos.
			Perfil profissional de conclusão.
			Material didático-pedagógico.
			Estágio curricular e ou atividades complementares extracurriculares.
		Corpo Docente	Atuação do coordenador de cursos.
			Atuação dos professores.
			Experiência dos professores no magistério e fora do magistério.
			Taxa de formação/titulação do corpo docente.
			Produção dos docentes.
		Curso	Taxa de ocupação inicial do curso.
			Taxa de retenção no período.
			Permanência e êxito.
			Taxa de evasão.
3	DESENVOLVIMENTO E INOVAÇÃO TECNOLÓGICA	Serviços Tecnológicos	Serviços tecnológicos prestados as empresas/produtores.
			Manutenção dos laboratórios.

TABELA – 6

3. REPASSES FINANCEIROS

Os repasses financeiros iniciaram no dia 26 de maio de 2017, sendo esse o primeiro. No mês de novembro, do terceiro trimestre de 2017, aconteceram 2 repasses nas datas 08/11 e 13/11, conforme cópia das Ordens de Pagamentos que constam no Anexo – 50. Ressaltamos que o lapso entre os repasses impactam na execução de nossas ações planejadas e também em ações intermediárias não previstas inicialmente no planejamento trimestral.

4. ATAS DE REUNIÕES DO CONSELHO DE ADMINISTRAÇÃO RELACIONADA AO CONTRATO DE GESTÃO

Informamos que conforme cronograma foram realizadas duas assembleias do Conselho de Administração e Assembleia Geral neste período conforme Anexo 51, em atendimento ao item 12.1.e. Ressaltamos que a ata da Assembleia do mês de Novembro/2017, ainda não está disponível devido ao prazo da devolução de seu registro em cartório. A mesma será disponibilizada na aba transparência do site www.institutoreger.org.br.

Abaixo o cronograma de assembleias.

DATA	REALIZADA	LOCAL	TEMA
24/08/2017	OK	Instituto Reger	Reunião Ordinária -Avaliação de Resultados
11/09/2017	OK		
10/10/2017	OK		
10/11/2017	Ok		
11/12/2017			

TABELA – 7

5. RELAÇÃO MENSAL DOS EMPREGADOS

Em atendimento ao item 12.1.j da cláusula décima segunda do Contrato de Gestão, encaminhamos no Anexo 52 relação de funcionários, cargos, lotação e salários, contratados e demitidos pelo Instituto Reger. Neste item também acompanha o relatório da folha de pagamento referente aos meses Outubro e Novembro/2017.

5.1 RELAÇÃO DE SERVIDORES CEDIDOS PELO PARCEIRO PÚBLICO

No Anexo 53, consta também relação dos servidores cedidos pelo parceiro público conforme Item 12.1.h do contrato de gestão, que estão lotados na Rede ITEGO do Lote III.

5.2 RELAÇÃO DE SERVIDORES PÚBLICOS DEVOLVIDOS AO PARCEIRO PRIVADO

Em atendimento ao item 12.1.i do contrato de gestão referente a servidores devolvidos ao parceiro público, encaminhamos no Anexo - 54 relação completa das devoluções de Pessoal.

5.3 RELAÇÃO DOS MEMBROS DA DIRETORIA E DAS CHEFIAS CONFORME ORGANOGRAMA

Abaixo relação de todos os membros dos órgão deliberativos, Diretoria e Gerencia do Instituto, conforme item 12.1.k da cláusula décima segunda do Contrato de Gestão.

Órgão	Nome Membro	Função
Conselho Administração	Carmem Sandra Ribeiro Do Carmo	Conselheira
	Ellen Sirley Vinhal	Conselheira
	Jônatas Abreu Fernandes	Conselheiro
Diretoria	Armênio de Souza Rangel	Diretor Presidente
	Joe Luiz Ferreira Mayrink	Diretor Administrativo - Financeiro
	Wagno Pereira da Costa	Diretor Técnico
Equipe Técnica	Sônia de Fátima Oliveira Santos	Coordenadora de Administração e Finanças
	Wilker Ribeiro Filho	Coordenador de Ensino
	Raulison Alves Resende	Coordenador de Desenvolvimento e Inovação Tecnológica
	Armênio de Souza Rangel	Coordena
Chefias e Gerencias	Renata Campos Bernardes Barros	Gerente Administrativa
	Janete Gomes de Carvalho Nunes	Gerente de Recursos Humanos
	Helaine Rezio da Silva Alves	Gerente Financeiro
	Emerson Moreira Silva	Gerente de Planejamento
	Rosana Resende Nogueira Chaves	Gerente Ensino
	Ludmylla Bastos E Barbosa	Gerente de Contratos
	Carlos Henrique Barcelos	Coordenador de Polo

TABELA - 8

6. INVENTÁRIO DE BENS MÓVEIS E IMÓVEIS PERMANENTES

No Anexo 39, consta o levantamento patrimonial (inventário) dos bens móveis e imóveis permanentes conforme Item 2.4 do Contrato de Gestão.

7. CONTRATAR PRO MEIO DE PROCESSO SELETIVO

Em atendimento ao item 2.21. do Contrato de Gestão, encaminhamos no Anexos 43 a 48 Editais e Resultados dos Processos Seletivos para contratação de pessoal sob regime de CLT.

8. NORMAS DO SERVIÇO ESPECIALIZADO DE ENGENHARIA DE SEGURANÇA E MEDICINA DO TRABALHO

Este item foi atendido nos Anexo 22 e 23, do relatório trimestral (Julho, Agosto e Setembro) anterior na oportunidade que encaminhamos os Programas de Prevenção de Riscos Ambientais – PPRA e Programa de Controle Médico de Saúde Ocupacional – PCMSO que atendem ao Item 2.8 do Contrato de Gestão.

9. PLANO DE COMUNICAÇÃO

Foi elaborado um plano de comunicação conforme anexo 56 para a Rede ITEGO Lote 3. Este plano contempla:

- Comunicação Integrada: Criação e Gestão dos sites, mídias sociais (facebook, Instagram, etc).
- Endomarketing e Exomarketing: Elaboração e criações de estratégias para comunicação com o público interno e externo.
- Identidade visual e material gráfico;
- Assessoria de Imprensa;
- Acolhimento e atendimento das demandas dos ITEGOS.

10. PESQUISA DE SATISFAÇÃO

Em atendimento item 2.42 do contrato de gestão 01/2017-SED foi realizada a pesquisa de satisfação constante no anexo 21.

11. ATIVIDADES EXECUTADAS

As atividades realizadas durante o período de 01/11/2017 a 30/11/2017 visam atender ao contrato de gestão nos aspectos qualitativos e quantitativos.

11.1 METAS QUANTITATIVAS EXECUTADAS

Os gráficos a seguir referem-se a Oferta de Cursos de Programas de Educação Profissional nas modalidades Presencial e EAD.



GRÁFICO – 1 - Cursos de Capacitação (menores que 160 horas) – Presencial

A oferta de cursos na modalidade EAD ficou programadas para o 4º trimestre do contrato de gestão por questões de viabilidade técnica.

Macro Processo	ORGANIZAÇÃO SOCIAL	Objetivo de Gestão	Data de Preenchimento
Prestação de Serviços - 2017	INSTITUTO REGER DE EDUCAÇÃO CULTURA E TECNOLOGIA	EDUCAÇÃO PROFISSIONAL	05/12/17

Tipo de Indicador	Indicador	Fórmula de Cálculo	Unidade de medida	Periodicidade de coleta	Polaridade
Processo oferta de cursos	Matrículas	XXXXX	Percentual	Mensal	Maior = Melhor

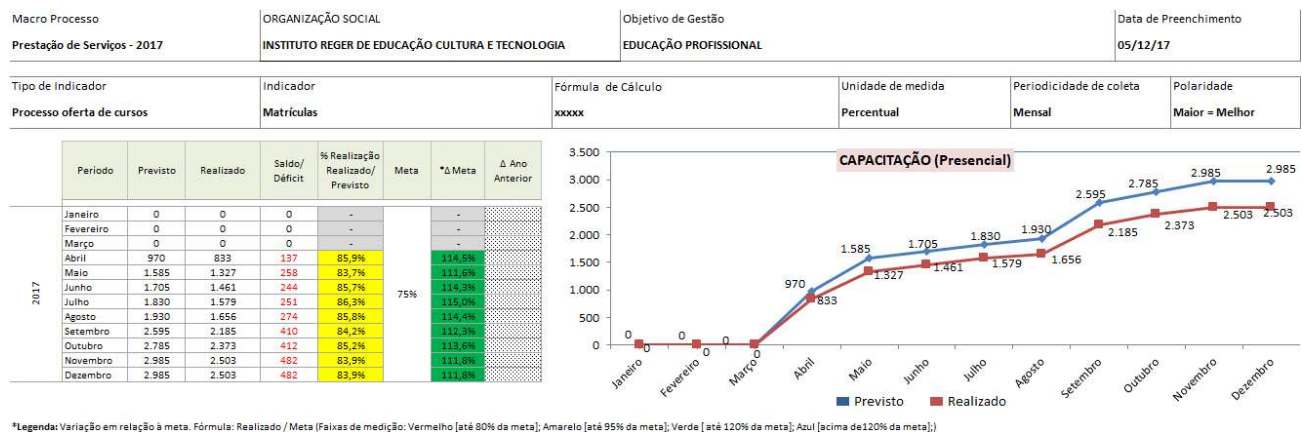
Período	Previsto	Realizado	Saldo/ Déficit	% Realização Realizado/Previsto	Meta	*Δ Meta	Δ Ano Anterior
2017							
Janeiro	0	0	0	-	-	-	-
Fevereiro	0	0	0	-	-	-	-
Março	0	0	0	-	-	-	-
Abril	150	130	20	86,7%	115,6%		
Maio	150	130	20	86,7%	115,6%		
Junho	150	130	20	86,7%	115,6%		
Julho	150	130	20	86,7%	115,6%	75%	
Agosto	370	348	22	94,1%	125,4%		
Setembro	390	377	13	96,7%	128,9%		
Outubro	390	377	13	96,7%	128,9%		
Novembro	390	377	13	96,7%	128,9%		
Dezembro	390	377	13	96,7%	128,9%		

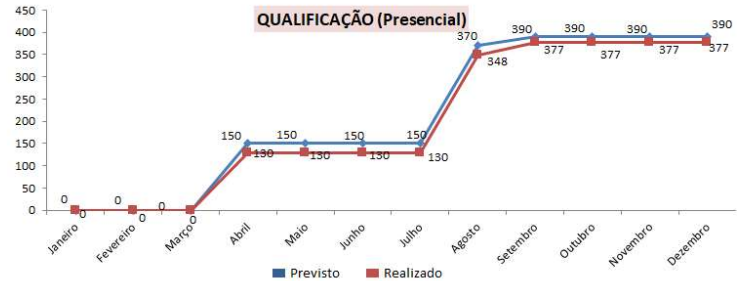

*Legenda: Variação em relação à meta. Fórmula: Realizado / Meta (Faixas de medição: Vermelho [até 80% da meta]; Amarelo [até 95% da meta]; Verde [até 120% da meta]; Azul [acima de 120% da meta].)

GRÁFICO – 2 - Cursos de Qualificação (entre 160 horas e 240) – Presencial

Macro Processo	ORGANIZAÇÃO SOCIAL	Objetivo de Gestão	Data de Preenchimento
Prestação de Serviços - 2017	INSTITUTO REGER DE EDUCAÇÃO CULTURA E TECNOLOGIA	EDUCAÇÃO PROFISSIONAL	05/12/17

Tipo de Indicador	Indicador	Fórmula de Cálculo	Unidade de medida	Periodicidade de coleta	Polaridade
Processo oferta de cursos	Matrículas	XXXXX	Percentual	Mensal	Maior = Melhor

Período	Previsto	Realizado	Saldo/ Déficit	% Realização Realizado/Previsto	Meta	*Δ Meta	Δ Ano Anterior
2017							
Janeiro	0	0	0	-	-	-	-
Fevereiro	0	0	0	-	-	-	-
Março	0	0	0	-	-	-	-
Abril	655	655	0	100,0%	133,3%		
Maio	655	655	0	100,0%	133,3%		
Junho	655	655	0	100,0%	133,3%	75%	
Julho	655	655	0	100,0%	133,3%		
Agosto	965	965	0	100,0%	133,3%		
Setembro	965	965	0	100,0%	133,3%		
Outubro	965	965	0	100,0%	133,3%		
Novembro	965	965	0	100,0%	133,3%		
Dezembro	965	965	0	100,0%	133,3%		



*Legenda: Variação em relação à meta. Fórmula: Realizado / Meta (Faixas de medição: Vermelho [até 80% da meta]; Amarelo [até 95% da meta]; Verde [até 120% da meta]; Azul [acima de 120% da meta].)

GRÁFICO – 3 - Cursos Técnicos (entre 800 horas e 1200) – Presencial

Macro Processo	ORGANIZAÇÃO SOCIAL	Objetivo de Gestão	Data de Preenchimento
Prestação de Serviços - 2017	INSTITUTO REGER DE EDUCAÇÃO CULTURA E TECNOLOGIA	EDUCAÇÃO PROFISSIONAL	05/12/17

Tipo de Indicador	Indicador	Fórmula de Cálculo	Unidade de medida	Periodicidade de coleta	Polaridade
Processo oferta de cursos	Matrículas	XXXXX	Percentual	Mensal	Maior = Melhor

Período	Previsto	Realizado	Saldo/ Déficit	% Realização Realizado/Previsto	Meta	*Δ Meta	Δ Ano Anterior
2017							
Janeiro	0	0	0	-	-	-	-
Fevereiro	0	0	0	-	-	-	-
Março	0	0	0	-	-	-	-
Abril	0	0	0	-	-	-	-
Maio	0	0	0	-	-	-	-
Junho	0	0	0	-	-	-	-
Julho	0	0	0	-	-	-	-
Agosto	0	0	0	-	-	-	-
Setembro	80	56	24	70,0%	100,0%		
Outubro	80	80	0	100,0%	100,0%		
Novembro	80	80	0	100,0%	100,0%		
Dezembro	80	80	0	100,0%	100,0%		



*Legenda: Variação em relação à meta. Fórmula: Realizado / Meta (Faixas de medição: Vermelho [até 80% da meta]; Amarelo [até 95% da meta]; Verde [até 120% da meta]; Azul [acima de 120% da meta].)

GRÁFICO – 4 – Cursos Tecnológicos/Superior (entre 1600 horas e 2400) – Presencial

Os gráficos a seguir referem-se aos atendimentos de alunos em cursos dos Programas PRONATEC nas modalidades Presencial e EAD.

Macro Processo	ORGANIZAÇÃO SOCIAL	Objetivo de Gestão	Data de Preenchimento
Prestação de Serviços - 2017	INSTITUTO REGER DE EDUCAÇÃO CULTURA E TECNOLOGIA	EDUCAÇÃO PROFISSIONAL	05/12/17

Tipo de Indicador	Indicador	Fórmula de Cálculo	Unidade de medida	Periodicidade de coleta	Polaridade
Processo oferta de cursos	Matrículas	xxxxx	Percentual	Mensal	Maior = Melhor

Período	Previsto	Realizado	Saldo/ Déficit	% Realização Realizado/ Previsto	Meta	*Δ Meta	Δ Ano Anterior
2017							
Janeiro	0	0	0	-	-	-	-
Fevereiro	0	0	0	-	-	-	-
Março	0	0	0	-	-	-	-
Abril	125	126	1	100,8%	-	112,0%	-
Maio	0	0	0	-	-	-	-
Junho	0	0	0	-	-	-	-
Julho	0	0	0	-	-	-	-
Agosto	635	600	35	94,5%	90%	105,0%	-
Setembro	25	21	4	84,0%	-	93,3%	-
Outubro	0	0	0	-	-	-	-
Novembro	0	0	0	-	-	-	-
Dezembro	0	0	0	-	-	-	-

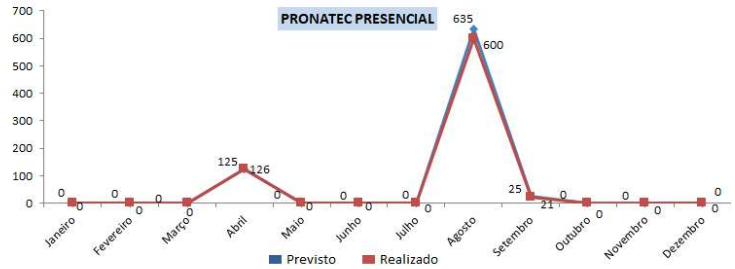

*Legenda: Variação em relação à meta. Fórmula: Realizado / Meta (Faixas de medição: Vermelho [até 80% da meta]; Amarelo [até 95% da meta]; Verde [até 120% da meta]; Azul [acima de 120% da meta].)

GRÁFICO – 5 – Cursos Capacitação, Qualificação e Técnicos - PRONATEC – Presenciais

Macro Processo	ORGANIZAÇÃO SOCIAL	Objetivo de Gestão	Data de Preenchimento
Prestação de Serviços - 2017	INSTITUTO REGER DE EDUCAÇÃO CULTURA E TECNOLOGIA	EDUCAÇÃO PROFISSIONAL	05/12/17

Tipo de Indicador	Indicador	Fórmula de Cálculo	Unidade de medida	Periodicidade de coleta	Polaridade
Processo oferta de cursos	Matrículas	xxxxx	Percentual	Mensal	Maior = Melhor

Período	Previsto	Realizado	Saldo/ Déficit	% Realização Realizado/ Previsto	Meta	*Δ Meta	Δ Ano Anterior
2017							
Janeiro	0	0	0	-	-	-	-
Fevereiro	0	0	0	-	-	-	-
Março	0	0	0	-	-	-	-
Abril	340	307	33	90,3%	-	120,4%	-
Maio	0	0	0	-	-	-	-
Junho	0	0	0	-	-	-	-
Julho	0	0	0	-	-	-	-
Agosto	100	100	0	100,0%	75%	133,3%	-
Setembro	0	0	0	-	-	-	-
Outubro	0	0	0	-	-	-	-
Novembro	0	0	0	-	-	-	-
Dezembro	0	0	0	-	-	-	-

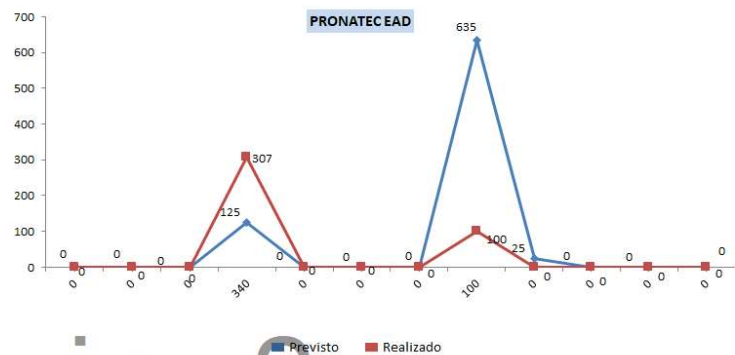

*Legenda: Variação em relação à meta. Fórmula: Realizado / Meta (Faixas de medição: Vermelho [até 80% da meta]; Amarelo [até 95% da meta]; Verde [até 120% da meta]; Azul [acima de 120% da meta].)

GRÁFICO – 6 – Cursos Capacitação, Qualificação e Técnicos – PRONATEC – EAD

O gráfico a seguir referem-se a projetos para desenvolvimento de Atividades Prático Acadêmicas – APA

Macro Processo	ORGANIZAÇÃO SOCIAL	Objetivo de Gestão	Data de Preenchimento
Prestação de Serviços - 2017	INSTITUTO REGER DE EDUCAÇÃO CULTURA E TECNOLOGIA	EDUCAÇÃO PROFISSIONAL	05/12/17

Tipo de Indicador	Indicador	Fórmula de Cálculo	Unidade de medida	Periodicidade de coleta	Polaridade
Processo oferta de cursos	Matrículas	XXXXX	Percentual	Mensal	Maior = Melhor

Período	Previsto	Realizado	Saldo/ Déficit	% Realização Realizado/ Previsto	Meta	*Δ Meta	Δ Ano Anterior
2017							
Janeiro	0	0	0	-	-	-	-
Fevereiro	0	0	0	-	-	-	-
Março	0	0	0	-	-	-	-
Abril	0	0	0	-	-	-	-
Mai	0	0	0	-	-	-	-
Junho	0	0	0	-	-	-	-
Julho	80	80	0	100,0%	75%	133,3%	-
Agosto	80	80	0	100,0%	-	133,3%	-
Setembro	80	80	0	100,0%	-	133,3%	-
Outubro	80	80	0	100,0%	-	133,3%	-
Novembro	310	310	0	100,0%	-	133,3%	-
Dezembro	310	310	0	100,0%	-	133,3%	-

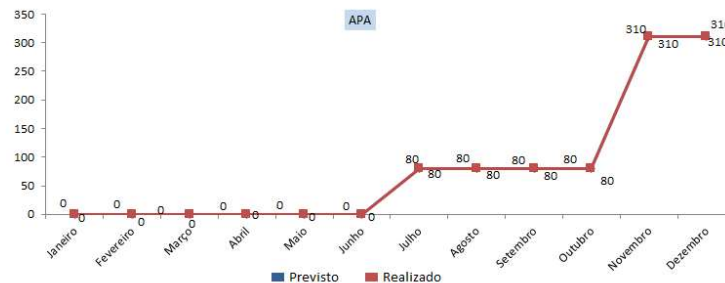

*Legenda: Variação em relação à meta. Fórmula: Realizado / Meta (Faixas de medição: Vermelho [até 80% da meta]; Amarelo [até 95% da meta]; Verde [até 120% da meta]; Azul [acima de 120% da meta].)

GRÁFICO – 7 – ATIVIDADES PRÁTICO ACADÊMICAS

O gráfico a seguir refere-se a oferta de serviços de Desenvolvimento e Inovação Tecnológica – DIT. Esclarecemos que nos meses de Abril e Maio/2017 houve produção de confecção no ITEGO Professor Antônio Salles conforme anexo 55. Também ocorreram ações de manutenção nos laboratórios de Informática e Química nos meses de Julho a Novembro/2017 conforme anexo 7. Foram incluídas as produções do APL de Mandioca, conforme Anexo 2.

Macro Processo	ORGANIZAÇÃO SOCIAL	Objetivo de Gestão	Data de Preenchimento
Prestação de Serviços - 2017	INSTITUTO REGER DE EDUCAÇÃO CULTURA E TECNOLOGIA	EDUCAÇÃO PROFISSIONAL	05/12/17

Tipo de Indicador	Indicador	Fórmula de Cálculo	Unidade de medida	Periodicidade de coleta	Polaridade
Processo oferta de cursos	Matrículas	XXXXX	Percentual	Mensal	Maior = Melhor

Período	Previsto	Realizado	Saldo/ Déficit	% Realização Realizado/ Previsto	Meta	*Δ Meta	Δ Ano Anterior
2017							
Janeiro	0	0	0	-	-	-	-
Fevereiro	0	0	0	-	-	-	-
Março	0	0	0	-	-	-	-
Abril	548	479	69	87,4%	-	116,5%	-
Mai	1.091	964	127	88,4%	-	117,8%	-
Junho	1.691	1.460	231	86,3%	-	115,5%	-
Julho	2.466	2.143	323	86,9%	-	116,3%	-
Agosto	3.238	2.825	413	87,2%	-	116,6%	-
Setembro	4.039	3.531	508	87,4%	-	116,5%	-
Outubro	4.861	4.248	613	87,4%	-	117,2%	-
Novembro	5.612	4.934	678	87,9%	-	117,2%	-
Dezembro	5.612	4.934	678	87,9%	-	117,2%	-

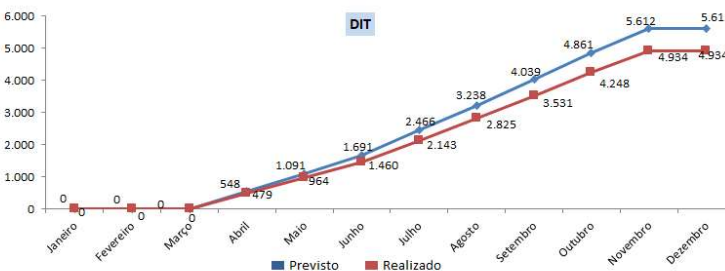

*Legenda: Variação em relação à meta. Fórmula: Realizado / Meta (Faixas de medição: Vermelho [até 80% da meta]; Amarelo [até 95% da meta]; Verde [até 120% da meta]; Azul [acima de 120% da meta].)

GRÁFICO – 8 – OFERTAS DIT

11.2 AÇÕES REALIZADAS DE DESENVOLVIMENTO E INOVAÇÃO TECNOLÓGICA E ATIVIDADES PRÁTICO ACADÊMICAS - APA

As ações propostas para a dimensão Desenvolvimento e Inovação Tecnológica e Atividades Prático Acadêmicas – APA do terceiro trimestre de 2017 foram executadas e medidas conforme tabela 9, na tabela 10 (em conjunto com as atividades de ensino) constam atividades prático acadêmicas.

11.3 AÇÕES REALIZADAS DA GESTÃO PEDAGÓGICA OU DA APRENDIZAGEM

As ações propostas para a dimensão da Gestão Pedagógica ou da Aprendizagem do terceiro trimestre de 2017 foram executadas e medidas conforme tabelas 10 e 11.

11.4 AÇÕES REALIZADAS DA GESTÃO ADMINISTRATIVA

As ações propostas para a dimensão da Gestão Administrativa do terceiro trimestre de 2017 foram executadas e medidas conforme tabelas 11, 12, 13 e 14.

12. QUADROS DE AÇÕES PREVISTAS EXECUTADAS E MEDIDAS

Os quadros a seguir referem-se as ações estratégicas trimestrais que abrangem a gestão pedagógica, recursos humanos, administrativos, desenvolvimento e inovação tecnológica e atividades práticas acadêmicas que foram executadas e medidas. As evidências (anexos) das referidas ações e atividades serão enviadas juntamente com o relatório trimestral.

AÇÕES DE DESENVOLVIMENTO E INOVAÇÃO TECNOLÓGICA - DIT: Ações, estratégias e resultados esperados

a) Diretriz: DESENVOLVIMENTO E INOVAÇÃO TECNOLÓGICA - DIT

Nº	Ação	Objetivos específicos da ação	Indicadores da ação	Metas da ação	Estratégia da ação	Resultados esperados com percentual da ação	Período de execução da ação	Status	resultado avaliado	observação	anexos
1	Realização de Café Tecnológico	Promover integração entre a instituição, corpo docente, discente e meio produtivo (Empresas, Indústrias, etc). Promover parcerias entre a instituição e o meio produtivo	2 eventos	1) Participação de 100 empresas. Realizar dois Cafés s. Tecnológico's sendo um para a região de Anápolis e Catalão-Go.	Divulgação por meio de redes sociais, TV e Rádio local	100% das atividades no trimestre	01/10 a 30/11/2017	Realizado	150%	Realizado 3 Cafés Tecnológicos sendo 2 em Catalão e 1 em Anápolis. Atingindo o público de 256 pessoas.	Anexo - 1
2	Visita para Diagnóstico APL de Madroga do Distrito De Pires Belo	Diagnóstico funcional e produção do APL	1 Visita	Produzir um relatório diagnóstico	1) Realizar visita por meio de agendamento nas empresas. 2) Coletar informações por meio de entrevista e fotografias	100% das atividades no trimestre	dez/17	Realizado	100%	Visita realizada, como resultado do diagnóstico do APL foi produzido um Relatório descritivo.	Anexo - 2
3	Projeto IBM Academic Initiative transferência de tecnologia	Reunir para desenvolver projeto de cooperação em transferência de tecnologia	1 Reunião	Projeto de transferência de tecnologia	Reunir com o embaixador da IBM	100% das atividades no trimestre	nov/17	Realizado	100%	Reunião Realizada para discussão do projeto de transferências de tecnologias da IBM para os programas educacionais e DIT dos ITEGOS.	Anexo - 3
4	Planejamento de ações de Desenvolvimento e Inovação Tecnológica no Centro de Gemologia - Anápolis - GO	Planejar ações para o COTEC de Gemologia	1 Reunião	Planejar ações para o COTEC de Gemologia	Realizar reunião agendada com os responsáveis pelo COTEC	100% das atividades no trimestre	out/17	Realizado	100%	Reunião Realizada. Foram traçadas estratégias para implementação de novos cursos. Foi denido também a necessidade de reparos estruturais no COTEC.	Anexo - 4

a) Diretriz: DESENVOLVIMENTO E INOVAÇÃO TECNOLÓGICA - DIT

Nº	Ação	Objetivos específicos da ação	Indicadores da ação	Metas da ação	Estratégia da ação	Resultados esperados com percentual da ação	Período de execução da ação	Status	resultado avaliado	observação	anexos
5	Projeto Caminho do Desenvolvimento e Inovação Tecnológica	Reunir para com Superintendência da Juventude para desenvolver projeto de cooperação em para integrar a Rede ITEGO ao Projeto Goiás Sem Fronteiras	1 Reunião	Projeto de de cooperação	Reunir com o Superintendente da Juventude	100% das atividades no trimestre	nov/17	Realizado	100%	Reunião Realizada. Foram traçadas estratégias para implementação de novos cursos. Foi denido também a necessidade de reparos estruturais no COTEC.	Anexo - 5
6	Palestra Empreendedorismo COTEC Campo Alegre de Goiás	Semibilizar alunos e comunidade para o empreendedorismo e inovação	1 Palestre	Palestra	Divulgação por meio de redes sociais, TV e Rádio local	100% das atividades no trimestre	dez/17	Realizado	100%	Palestra realizada durante a inauguração do COTEC, 80 pessoas participaram do evento.	Anexo - 6
7	Manutenção em laboratórios	Realizar reparos nos laboratórios de informática	Atender demandas dos 3 Itégos	Disponibilização para transferência de tecnologia	Manutenção Programada	100% das atividades no trimestre	Nov e Dez/2017	Realizado	100%	Durante o trimestre foi realizada a manutenção de em 15 laboratórios de informática Instalados nos ITEGOS - Labibe Faiaad, Aguiinaldo de Campos Netto e Governador Onofre Quinan e em seus COTECs subordinados. O tolta de computadores reparados foi de 475 computadores por mês. No período 1425 máquinas foram reparadas.	Anexo - 7

a) Diretriz: DESENVOLVIMENTO E INOVAÇÃO TECNOLÓGICA - DIT

Nº	Ação	Objetivos específicos da ação	Indicadores da ação	Metas da ação	Estratégia da ação	Resultados esperados com percentual da ação	Período de execução da ação	Status	resultado avaliado	observação	anexos
8	Modelagem de curso para cadeia produtiva de fármacos	Realizar reunião com SINDIFARGO	1 Reunião	Alinhamento sobre modelagem do curso para a cadeia produtiva	Agendar reunião	100% das atividades no trimestre	dez/17	Realizado	100%	Realizada reunião com a Dra. Maria Cecília Brito - Superintendente da Vigilância em Saúde de Goiás, para discussão a respeito da necessidade do fortalecimento do APL de fármacos em Anápolis-GO. Dessa reunião foi elaborada uma proposta de 10 cursos FIC no eixo tecnológico de Ambiente, Segurança e Saúde que poderão ser ofertados pelo ITEGO Governador Onofre Quinan em 2018.	Anexo - 8
9	Visita Técnica da Indústria Carta Fabril - Alunos Curso Técnico Meio ambiente - ITEGO Governador Onofre Quinan	Realizar atividade prática acadêmica	1 Visita de 8 alunos	Apresentar aos alunos de forma prática os processos químicos e as operações físicas envolvidas, matéria prima e processo Industrial	Agendar visita e divulgar para os alunos	100% das atividades no trimestre	nov/17	Realizado	100%	Realizado visita na carta Fabril no encerramento dos cursos de Inglês realizados em parceria com o ITEGO.	Anexo - 9
11	Mostra Pedagógica - ITEGO Governador Onofre Quinan	Realizar atividade prática acadêmica	1 Mostra Pedagógica	Mostra Educacional para integração do ITEGO com a comunidade por meio de atividade prática acadêmica dos alunos dos cursos Técnicos em Segurança do Trabalho e Gemologia	Divulgar por meio de mural, durante as aulas, montagem de Stands	100% das atividades no trimestre	nov/17	Realizado	100%	Mostra realizada pelos alunos dos cursos técnicos em Segurança do Trabalho e Gemologia com o público de 150 pessoas.	Anexo - 10

a) Diretriz: DESENVOLVIMENTO E INOVAÇÃO TECNOLÓGICA - DIT

Nº	Ação	Objetivos específicos da ação	Indicadores da ação	Metas da ação	Estratégia da ação	Resultados esperados com percentual da ação	Período de execução da ação	Status	resultado avaliado	observação	anexos
12	Reunião APL de fármacos Anápolis - GO	Realizar reunião com SINDIFARGO	1 Reunião	Promoção desenvolvimento para o setor produtivo de fármacos	Agendar reunião com SINDIFARGO	100% das atividades no trimestre	nov/17	Realizado	100%	Reunião realizada, onde foram discutidas as demandas e necessidade do APL. As sugestões do SINDIFARGO é que sejam ofertados cursos de Operador de Máquinas, Analista de Bancada, Inglês, Controle de Qualidade, Desenvolvimento de Produtos, Análise de Pureza. A Superintendência do DIT providenciou projeto para atender.	Anexos - 8 e 11
13	Reunião com ITEGO Governador Onofre Quinan a respeito do APL de Fármacos	Realizar reunião com Diretoria, Coordenação DIT e Pedagógica do ITEGO	1 Reunião	Promoção desenvolvimento para o setor produtivo de fármacos	Agendar Reunião com responsáveis no ITEGO	100% das atividades no trimestre	dez/17	Realizado	100%	Realizada Reunião com os responsáveis no ITEGO Governador Onofre Quinan pelas áreas de DIT e Pedagógica com o Superintendente de DIT do Instituto Reger para alinhar as ações do ITEGO às necessidades encaminhadas pela SUVISA.	Anexo - 12
14	Reunião Superintendência de Vigilância em Saúde de Goiás a respeito do APL de Fármacos	Realizar reunião com SUVISAGO	1 Reunião	Promoção desenvolvimento para o setor produtivo de fármacos	Agendar reunião com SUVISA	100% das atividades no trimestre	dez/17	Realizado	100%	Reunião realizada. Foram discutidas as necessidades do APL de fármacos de Anápolis. Nessa oportunidade a Dra. Maria Cristina fez apontamentos a cerca da necessidade desse setor produtivo e da importância de ações de ensino e desenvolvimento.	Anexo - 13

a) Diretriz: DESENVOLVIMENTO E INOVAÇÃO TECNOLÓGICA - DIT												
Nº	Ação	Objetivos específicos da ação	Indicadores da ação	Metas da ação	Estratégia da ação	Resultados esperados com percentual da ação	Período de execução da ação	Status	resultado avaliado	observação	anexos	
15	Planejamento de ações de Desenvolvimento e Inovação Tecnológica - Workshop - Falando de negócios	Reunião com Laison América	1 Reunião	Planejar ações para o Workshop	Agendar reunião com Laison América e membros do Instituto Reger	100% das atividades no trimestre	dez/17	Realizado	100%	Elaborado o projeto e plano executivo para o Workshop Falando de Negócios a ser executado em Março de 2018. O objetivo do evento é gerar sensibilização aos alunos para o empreendedorismo e inovação.	Anexo - 14 e 15	
								Média	104%			
(Média: Cálculada pelo acréscimo do grupo de Itens executados do Quadro de Ações, e então pela divisão da contagem do percentual atingido por atividade)												

TABELA - 9

a) Diretriz: Documental, Ensino e APA											
Nº	Ação	Objetivos da ação	Indicadores da ação	Metas da ação	Estratégia da ação	Resultados esperados com a ação	Período de execução da ação	Status	Resultado avaliado	Observação	Anexos
1	Capacitação de Pessoal - Rede ITEGO Lote 3 para uso de Software de Gestão Escolar	Capacitar equipe da Rede ITEGO Lote 3 para uso de Software de Gestão Escolar	Quantitativo de funcionários capacitados	Aplicar treinamento em todos administrativos da Rede Itego 3	Realizar cronograma, divulgar e reunir a equipe do Rede Itego Lote 3	100% das atividades no trimestre	Nov e Dez/2017	Realizado	100%	Primeira Etapa do treinamento de implantação do SGA - Sistema de Gestão Acadêmica, nos ITEGOS de Anápolis e Catalão.	Anexo - 16
2	Planejamento e Divulgação do vestibular (2018/1) do ITEGO Aquinardo de Campos Netto	Promover vestibular para o Curso Superior de Tecnologia em Gestão da Produção Industrial	Quantitativo de vagas para o vestibular	1) Publicação do Edital do vestibular (2018/1). 2) Promover 80 vagas do curso tecnológico	Elaboração do Edital e divulgação do vestibular (2018/1) por meio de redes sociais, sites locais, Bus door, panfletos, rádio, televisão, faixas, cartazes, busca ativa em empresas e stands.	100% das atividades no trimestre	08/12/2017	Realizado	100%	Reunião de planejamento realizada. Foram dadas as estratégias para realização do vestibular e também realizados os ajustes no edital.	Anexo - 17
4	Oferta de cursos técnicos e FIC (Qualificação e Capacitação) -PROTEC e ITEGO Governador Onofre Quinan	Promover cursos	Quantitativo de vagas para os cursos	Matricular alunos nos seguintes tipos de curso: 1) FIC (Qualificação) PRONATEC - 12 cursos totalizando alunos 340. 3) FIC (Capacitação) ITEGO 13 cursos totalizando 245 alunos.	1) Reunião com equipe dos ITEGOS e COTECs para elaborar cronograma de divulgação. 2) Divulgação nos murais e salas de aula, planificação de rua e redes sociais	100% das atividades no trimestre	01/10 a 31/12/2017	Realizado	76%	Realizada oferta e matrícula de alunos nos seguintes tipos de curso: 1) FIC (Qualificação) PRONATEC - 12 cursos foram ofertadas 340 vagas e foram matriculados 296 alunos representando 87% 2) FIC (Capacitação) ITEGO - 13 cursos foram ofertadas 245 vagas e matriculando 159 alunos, alcançando 65%. Média 76%.	Anexo - 18
5	Oferta de cursos FIC (Capacitação) no ITEGO em Artes Labibe Faied	Promover cursos	Quantitativo de vagas para os cursos	Matricular alunos no seguinte tipo de curso: 1) FIC (Capacitação) - 14 cursos totalizando 285 alunos.	1) Reunião com equipe dos ITEGOS e COTECs para elaborar cronograma de divulgação. 2) Divulgação nos murais e salas de aula, planificação de rua e redes sociais	100% das atividades no trimestre	01/10 a 31/12/2017	Realizado	94%	Realizada oferta e matrícula de alunos nos seguintes tipos de curso: 2) FIC (Capacitação) ITEGO - 14 cursos foram ofertadas 285 vagas e matriculando 269 alunos, alcançando 94%. Média 76%.	Anexo - 18
7	Encontro Pedagógico - ITEGO Governador Onofre Quinan	Promoção do desenvolvimento das competências pedagógicas	20 participamntes	1 vento	Divulgar em mural, email etc.	Atingir 85%, do público alvo	06/10/2017	Realizado	100%	Realizado evento para 20 colaboradores (Coordenadores, Administrativos e Professores)	Anexo - 19

a) Diretriz: Documental, Ensino e APA

Nº	Ação	Objetivos da ação	Indicadores da ação	Metas da ação	Estratégia da ação	Resultados esperados com a ação	Período de execução da ação	Status	Resultado avaliado	Observação	Anexos
8	Entrega do acervo bibliográfico do curso superior de Gestão da produção industrial - Catalão-Aguinaldo de Campos Netto	Adquirir acervo	85 exemplares adquiridos	Atualizar acervo bibliográfico	Levantamento do acervo conforme a ementa e a necessidade do curso (Gestão da produção industrial - Catalão-Aguinaldo de Campos Netto)	40 % do acervo atualizado para o curso superior de tecnologia	out/17	Realizado	100%	Realizada a entrega de 85 exemplares, da compra programada para atualização do acervo bibliográfico para o Curso Superior em Gestão da Produção Industrial	Anexo - 20
9	Pesquisa de satisfação	Aterir satisfação dos alunos	População a ser pesquisada 40% dos alunos, 40% dos professores e 40% dos funcionários.	Pesquisa na Rede ITEGO lote 3	Realizar cronograma, divulgar nas redes sociais, Itegos e Cotecs	80 % de satisfação da população pesquisada	dez/17	Realizado	100%	Pesquisa realizada nos 3 ITEGOS.	Anexo - 21
10	Capacitação Professores da Graduação - ITEGO Aguinaldo de Campos Netto	Capacitar docentes	6 professores	Promover capacitação docente	Convocação	Atingir 85%, do público alvo	16/11/2017	Realizado	100%	Capacitação realizada para professores e coordenadores	Anexo - 22
11	Palestra: Comunicação e Oratória na Prática - ITEGO Labibe Faid	Proporcionar desenvolvimento da competência da comunicação	380 participantes	Promover capacitação	1) Reunião com equipe dos ITEGO para elaborar cronograma de divulgação. 2) Divulgação nos murais e salas de aula, planfietagem de rua e redes sociais, universidades, escolas e parceiros	Atingir 85%, do público alvo	31/10/2017	Realizado	100%	Palestra realizada. Público alcançado de 380 pessoas.	Anexo - 23
12	I Noite Cultural: As danças Étnicas no Processo Formativo - ITEGO Labibe Faid	Promoção de atividade Prático Acadêmica APA dos curso de Dança	80 participantes	1 vento	1) Reunião com equipe dos ITEGO para elaborar cronograma de divulgação. 2) Divulgação nos murais e salas de aula, planfietagem de rua e redes sociais, universidades, escolas e parceiros	Atingir 85%, do público alvo	23/11/2017	Realizado	100%	Evento realizado, Público alcançado de 80 pessoas.	Anexo - 24

a) Diretriz: Documental, Ensino e APA

Nº	Ação	Objetivos da ação	Indicadores da ação	Metas da ação	Estratégia da ação	Resultados esperados com percentual da ação	Período de execução da ação	Status	Resultado avaliado	Observação	Anexos
13	Empreendedorismo em Ação - ITEGO Labibe Faid	Promoção de atividade Prático Acadêmica APA dos cursos Comunicação Visual, Instrumento Musical, Dança e vestuário	200 participantes	1 vento	1) Reunião com equipe dos ITEGO para elaborar cronograma de divulgação. 2) Divulgação nos murais e salas de aula, planifietagem de rua e redes sociais, universidades, escolas e parceiros	Atingir 85%, do público alvo	20/09/2017	Realizado	100%	Evento realizado. Público alcançado de 200 pessoas.	Anexo - 25
14	Teatro Itinerante - ITEGO Labibe Faid	Promoção de atividade Prático Acadêmica APA do curso de Teatro	200 participantes	1 vento	1) Reunião com equipe dos ITEGO para elaborar cronograma de divulgação. 2) Divulgação nos murais e salas de aula, planifietagem de rua e redes sociais, universidades, escolas e parceiros	Atingir 85%, do público alvo	05/12/2017	Realizado	100%	Evento realizado. Público alcançado de 300 pessoas.	Anexo - 26
15	I Mostra de Teatro Infantil I - Palhaços da Alegria - ITEGO Labibe Faid	Promoção de atividade Prático Acadêmica APA do curso de Teatro	200 participantes	1 vento	1) Reunião com equipe dos ITEGO para elaborar cronograma de divulgação. 2) Divulgação nos murais e salas de aula, planifietagem de rua e redes sociais, universidades, escolas e parceiros	Atingir 85%, do público alvo	13/12/2017	Realizado	100%	Evento realizado. Público alcançado de 200 pessoas.	Anexo - 27
16	I Mostra de Teatro Adultos: Venha ver o por do sol, Dois lados da vida e Metamorfsis - ITEGO Labibe Faid	Promoção de atividade Prático Acadêmica APA do curso de Teatro	120 participantes	1 vento	1) Reunião com equipe dos ITEGO para elaborar cronograma de divulgação. 2) Divulgação nos murais e salas de aula, planifietagem de rua e redes sociais, universidades, escolas e parceiros	Atingir 85%, do público alvo	13/12/2107	Realizado	100%	Evento realizado. Público alcançado de 120 pessoas.	Anexo - 27

a) Diretriz: Documental, Ensino e APA

Nº	Ação	Objetivos da ação	Indicadores da ação	Metas da ação	Estratégia da ação	Resultados esperados com a ação	Período de execução da ação	Status	Resultado avaliado	Observação	Anexos
17	I Encontro de Otakus - ITEGO Labibe Faid	Promoção de atividade Prático Acadêmica APA dos cursos Instrumento Musical, Dança e vestuário	200 participantes	1 vento	1) Reunião com equipe dos ITEGO para elaborar cronograma de divulgação. 2) Divulgação nos murais e salas de aula, planifetagem de rua e redes sociais, universidades, escolas e parceiros	Atingir 85%, do público alvo	16/12/2107	Realizado	100%	Evento realizado. Público alcançado de 200 pessoas.	Anexo - 28
18	I Mostra Técnica dos cursos de 2017 - ITEGO Labibe Faid	Promoção de atividade Prático Acadêmica APA dos cursos Instrumento Musical, Dança e vestuário	120 participantes	1 vento	1) Reunião com equipe dos ITEGO para elaborar cronograma de divulgação. 2) Divulgação nos murais e salas de aula, planifetagem de rua e redes sociais, universidades, escolas e parceiros	Atingir 85%, do público alvo	20/12/2017	Realizado	100%	Evento realizado. Público alcançado de 120 pessoas.	Anexo - 29
20	Comemoração dos 15 anos ITEGO Governador Onofre Quinan	Promover evento memorial em comemoração e criação do ITEGO	150 participantes	1 vento	1) Reunião com equipe dos ITEGO para elaborar cronograma de divulgação. 2) Divulgação nos murais e salas de aula, planifetagem de rua e redes sociais, universidades, escolas, parceiros, comunidade em geral.	Atingir 85%, do público alvo	20/11/2017	Realizado	100%	Comemoração aos 15 anos realizada com público de 150 pessoas.	Anexo - 10
21	Palestra para alunos do Curso de Operador de Supermercado - COTEC Ipameri - GIO	Promover capacitação sobre funções do operador	20 participamntes	1 vento	Divulgação por meio de mural	Atingir 85%, do público alvo	14/10/2017	Realizado	100%	Evento realizado. Público alcançado de 20 pessoas.	Anexo - 30
22	Palestra para alunos do curso de Atendimento ao cliente de farmácia e drogaria	Promover capacitação em atendimento em farmácia e drogaria	20 participamntes	1 vento	Divulgação por meio de mural	Atingir 85%, do público alvo	19/10/2017	Realizado	100%	Evento realizado. Público alcançado de 20 pessoas.	Anexo - 31

a) Diretriz: Documental, Ensino e APA

Nº	Ação	Objetivos da ação	Indicadores da ação	Metas da ação	Estratégia da ação	Resultados esperados com a ação	Período de execução da ação	Status	Resultado a atingir	Observação	Anexos
23	Oferta de novos cursos no COTEC de Campo Alegre de Goiás	Oferta dos cursos FIC na inauguração do COTEC	100 participantes	1 vento	1) Reunião com equipe dos ITEGO para elaborar cronograma de divulgação. 2) Divulgação em redes sociais, carro de som, rádio local	Atingir 85%, do público alvo	20/12/2017	Realizado	100%	Oferta de novos cursos durante a Palestra realizada durante a inauguração do COTEC, 80 pessoas participaram do evento.	Anexo - 6
24	Reunião de Planejamento COTEC de Gemolgia	Realizar um reunião no COTEC	1 reunião	Elaboração dos planos de curso	Realizar reunião agendada com os responsáveis pelo COTEC	100% das atividades no trimestre	16/10/2017	Realizado	100%	Reunião Realizada. Foram traçadas estratégias para implementação de novos cursos. Foi denido também a necessidade de reparos estruturais no COTEC.	Anexo - 4
25	Reunião Administrativa e Pedagógico - ITEGO Aginaldo de Campos Netto	Realizar um reunião no ITEGO para discussão a respeito das diretrizes de trabalho no terceiro trimestre 2017.	1 reunião	Esclarecimentos e atendimento das necessidades do ITEGO	Realizar reunião agendada com os responsáveis pelo ITEGO	100% das atividades no trimestre	02 e 03/10/2017	Realizado	100%	Reuniões realizadas para definições a respeito de ações pedagógicas e alinhamentos administrativos	Anexo - 32
26	Palestra Licenciamento Ambiental	Esclarecimento a respeito de tipos de licenças ambientais	1 Evento	Capacitar 20 pessoas	Realizar divulgação para alunos e funcionários	100% das atividades no trimestre	16/11/2017	Realizado	100%	Evento realizado. Público alcançado de 20 pessoas.	Anexo - 33
27	Atividade pratica ampliação plantio de hortaliças	Promover consciência e Educação Ambiental	1 Evento	Desenvolver APA para 5 alunos	Concientizar alunos da importancia do uso consciente de materiais recicláveis	100% das atividades no trimestre	14/12/2017	Realizado	100%	Atividade realizada para 5 alunos	Anexo - 34
28	Atividade pratica do Curso de Operador de caixa	Realizar atividade pratica aplicando aprendizado teórico	1 Evento	Realizar atividade por meio de apresentação de Teatro	Prepar alunos para a apresentação	100% das atividades no trimestre	20/12/2017	Realizado	100%	Atividade realizada para 5 alunos	Anexo - 35

a) Diretriz: Documental, Ensino e APA											
Nº	Ação	Objetivos da ação	Indicadores da ação	Metas da ação	Estratégia da ação	Resultados esperados com percentual da ação	Período de execução da ação	Status	Resultado avaliado	Observação	Anexos
	Formação Pedagógica e Continuada de Professores - ITEGO Aguiaraldo de Campos Neto	Capacitar docentes	49 professores	Promover capacitação docente	Convocação	Atingir 85%, do público alvo	16/11/2017	Realizado	100%	Capacitação realizada para professores e coordenadores	Anexo - 49
(Média: Calculada pelo acréscimo do grupo de itens executados do Quadro de Ações, e então pela divisão da contagem do percentual atingido por atividade)									Média	99%	

TABELA - 10

a) Diretriz: Aquisições e Contratações											
Nº	Ação	Objetivos da ação	Indicadores da ação	Metas da ação	Estratégia da ação	Resultados esperados com a ação	Período de execução da ação	Status	Resultado avaliado	Observação	Anexos
1	Empresa especializada provimento de Internet	Garantir o funcionamento do serviço de internet do ITEGO Labibe Faiald	Contratar 1 empresa especializada	Atender às necessidades da contrato seguindo o regulamento de compras e contratações	Contratação	100% de alocação de serviços existentes atendidos pela contratação	nov/17	Relizada	100%	Contratação de empresa especializada para atendimento das demandas do ITEGO Labibe Faiald	Anexo - 36
2	Empresa especializada em Compliance	Implantar serviço de	Contratar 1 empresa especializada	1 vento	Contração por meio de processo seletivo	100% de alocação de serviços existentes atendidos pela contratação	dez/17	Relizada	100%	Realizado processo seletivo para contratação da empresa de Compliance	Anexo - 37
3	Renovação do alvará sanitário - ITEGO Governador Onofre Quinan	Manter funcionamento do ITEGO	Renovar 1 alvará	Estar em conformidade com a vigilância sanitária	Iniciar processo de renovação	100% de alocação de serviços existentes atendidos pela contratação	out/17	Relizada	100%	Realizada renovação do alvará sanitário	Anexo - 38
								Média	100%		
(Média: Calculada pelo acréscimo do grupo de itens executados do Quadro de Ações, e então pela divisão da contagem do percentual atingido por atividade)											

b) Diretriz: Equipamentos e Mobiliário											
Nº	Ação	Objetivos da ação	Indicadores da ação	Metas da ação	Estratégia da ação	Resultados esperados com percentual da ação	Período de execução da ação	Status	Resultado av	Observação	Anexos
1	Equipamentos	Mapear e avaliar situação dos equipamentos	Realizar relatório consolidado dos equipamentos	Implantar programa de gestão de manutenção de equipamentos	Mapear e catalogar os equipamentos existentes nos 4 ITEGOS e COTECS a eles subordinados	100% do levantamento realizado no período	01/10 a 31/12/2017	Realizado	100%	Realizado atualização do patrimônio	Anexo - 39
2	Mobiliário	Mapear e avaliar situação mobiliário	Realizar relatório consolidado do mobiliário	Implantar programa de gestão de manutenção de mobiliário	Mapear e catalogar os mobiliários existentes nos 4 ITEGOS e COTECS a eles subordinados	100% do levantamento realizado no período	01/10 a 31/12/2017	Realizado	100%	Realizado atualização do patrimônio	Anexo - 39
(Média: Cálculada pelo acréscimo do grupo de Itens executados do Quadro de Ações, e então pela divisão da contagem do porcentual atingido por atividade)								Média	100%		

c) Diretriz: Infraestrutura												
Nº	Ação	Objetivos específicos da ação	Indicadores da ação	Metas da ação	Estratégia da ação	Resultados esperados com percentual da ação	Período de execução da ação	Status	Resultado avaliado	Observação	Anexos	
1	Reforma para Inauguração - COTEC Campo Alegre de Goiás	Inauguração do COTEC para ampliação de oferta de cursos	1 Reforma	Realizar reforma com pintura, substituição de forro, substituição e manutenção na rede lógica, elétrica e hidráulica	Realizar visita de levantamento das necessidades e estabelecer cronograma para reforma	100% de ação realizada no período	27/11 a 01/12/2017	Realizado	100%	Realizada obra de reforma para inauguração	Anexo - 40	
2	Reparos no COTEC de Gemologia	Adequações para atendimento de normas sanitárias	1 Reforma	Realizar reforma, com revisão geral no sistema hidráulico e sanitário, higienização de caixa d'água,	Realizar visita de levantamento das necessidades e estabelecer cronograma para reforma	100% de ação realizada no período	out/17	Realizado	100%	Realizada obra de reparos	Anexo - 41	
								Média	100%			

(Média: Calculada pelo acréscimo do grupo de itens executados do Quadro de Ações, e então pela divisão da contagem do percentual atingido por atividade)

AÇÕES DA GESTÃO ADMINISTRATIVA: Ações, estratégias do terceiro trimestre 2017

d) Diretriz: Identificação e acompanhamento de Recursos Humanos											
Nº	Ação	Objetivos específicos da ação	Indicadores da ação	Metas da ação	Estratégia da ação	Resultados esperados com a ação	Período de execução da ação	Status	Resultado avaliado	Observação	Anexos
1	Controle de frequência	Avallar processo de controle de frequência	Mensurar absenteísmo	Controlar frequência de funcionários	Realizar levantamento documental	100% de controle de frequência	01/10 a 31/12/2017	Realizado	100%	Controle Frequência realizado nos 3 ITEGOS	Anexo - 42
2	Hora-aula em sala	Avallar dimensionamento de RH X Horas-aulas aplicadas	Mensurar horas aula	Controlar Horas-Aulas aplicadas	Realizar levantamento documental	100% do levantamento	01/10 a 31/12/2017	Realizado	100%	Controle de Horas Aula realizado nos 3 Itegos	Anexo - 42
3	Seleção Pública para contratação de Professores de Música - ITEGO Labibe Faiad, COTEC Caldas Novas, Governador Onofre Quinan	Suprir déficit de professores	1) Contratar 10 professores para o ITEGO Labibe Faiad. 2) Contratar 11 professores para o COTEC de Caldas Novas. 3) Contratar 11 professores para o ITEGO Governador Onofre Quinan	Contratar professores de Música	Elaboração de edital, divulgação, realização de seleção.	100% do processo seletivo realizado	06/10 a 11/12/2017	Realizado	100%	Seleção Pública realizada. Houve preenchimento de 12 vagas, mais 04 vagas com cadastro reserva do total de 33. Justifica-se que as regiões de Catalão e Anápolis existem poucos profissionais que atendam o perfil necessário para o preenchimento das vagas.	Anexo - 43
4	Seleção Pública para contratação de Professores - ITEGO Labibe Faiad, ITEGO Governador Onofre Quinan, COTEC de Alexânia, ITEGO Professor Antônio Salles, ITEGO Aguinaldo de Campos Netto, COTEC de Ipameri, Campo Alegre de Goiás e Pires do Rio	Suprir déficit de professores	1) Contratar 10 professores para o ITEGO Labibe Faiad. 2) Contratar 30 professores para o ITEGO Governador Onofre Quinan 3) Contratar 6 professores para COTEC de Alexânia 4) Contratar 3 Professores para o ITEGO Professor Antônio Salles, 5) Contratar 7 professores para o ITEGO Aguinaldo de Campos Netto 6) Contratar 6 professores COTEC de Ipameri 7) Contratar 2 professores para o COTEC Campo Alegre de Goiás 8) Contratar 2 Professores Pires do Rio	Contratar professores	Elaboração de edital, divulgação, realização de seleção.	100% do processo seletivo realizado	06/10 a 11/12/2017	Realizado	100%	Seleção Pública realizada. Houve preenchimento de 25 vagas, mais 09 vagas com cadastro reserva do total de 68.	Anexo - 44

d) Diretriz: Identificação e acompanhamento de Recursos Humanos

Nº	Ação	Objetivos da ação	Indicadores da ação	Metas da ação	Estratégia da ação	Resultados esperados com a ação	Período de execução da ação	Status	Resultado avaliado	Observação	Anexos
5	Seleção Pública para contratação de profissionais administrativos - Goiânia, ITEGO Aginaldo de Campos Netto, ITEGO em Artes Labibe Faiaid, ITEGO Professor Antônio Salles, ITEGO Governador Onofre Quinan,	Suprir déficit de funcionários	1) Contratar 2 Ass. De Compras, 1 Estoquista, 1 Ass. Adm. Financeiro, 1 Ass. Patrimônio, 1 Ass. TI e 1 Recepcionista. Administração Goiânia 2) Contratar 2 Aux. Patrimônio, ITEGO Aginaldo de Campos Netto. 3) Contratar 2 Aux. Patrimônio, ITEGO em Artes Labibe Faiaid 4) Contratar 2 Aux. Patrimônio, ITEGO Professor Antônio Salles, 5) Contratar 2 Aux. Patrimônio, ITEGO Governador Onofre Quinan	Contratar professores	Elaboração de edital, divulgação, realização de seleção.	100% do processo seletivo realizado	01/11 a 29/11/2017	Realizado	100%	Seleção Pública realizada. Houve preenchimento de 7 vagas, mais 01 vaga com cadastro reserva do total de 14.	Anexo - 45
6	Seleção Pública para contratação de profissionais Técnicos e Administrativos - ITEGO Aginaldo de Campos Netto, ITEGO em Artes Labibe Faiaid, ITEGO Professor Antônio Salles, ITEGO Governador Onofre Quinan e COTEC de Ipameri	Suprir déficit de funcionários	1) Contratar 1 Coord. DIT, 3 Ass. Pedagógico, 1 Ass. Laboratório, 1 Aux. De Biblioteca, 1 Ass. Integração a Comunidade, ITEGO Aginaldo de Campos Netto 2) Contratar 2 Aux. Biblioteca, 1 Ass. Pedagógico, ITEGO em Artes Labibe Faiaid 3) Contratar 1 Aux. De Biblioteca, 3 Ass. Pedagógico, ITEGO Governador Onofre Quinan 4) Contratar 1 Auxiliar Adm. Escolar - COTEC Alexânia, 5) Contratar 1 Auxiliar Adm. Escolar - COTEC Abadiânia, 6) Contratar 1 Auxiliar Adm. Escolar, 1 Coord. de Cotecs - COTEC Ipameri, 7) Contratar 1 Auxiliar Adm. Escolar, 1 Aux. de Tecnologia, 1 Aux. Laboratório, 1 Coordenador Téc. Pedagógico, 8) Contratar 1 Auxiliar Adm. Escolar, 1 Coord. Cotecs - COTEC Campo Alegre, 4) Contratar 1 Auxiliar Adm. Escolar, 1 Coord. Cotecs - COTEC Pires do Rio	Contratar professores	Elaboração de edital, divulgação, realização de seleção.	100% do processo seletivo realizado	01/11 a 07/12/2017	Realizado	100%	Seleção Pública realizada. Houve preenchimento de 16 vagas, mais 39 vagas com cadastro reserva do total de 29.	Anexo - 46
7	Seleção Pública para contratação de profissionais Técnicos e Administrativos - ITEGO Aginaldo de Campos Netto	Suprir déficit de funcionários	1) Contratar 1 Ass. De Integração Escola Comunidade, 1 Ass. De Sist. Web, 1 Ass. Patrimônio, 1 Ass. Contratos	Contratar professores	Elaboração de edital, divulgação, realização de seleção.	100% do processo seletivo realizado	28/11 a 22/12/2017	Realizado	100%	Seleção Pública realizada. Houve preenchimento de 05 vagas, do total de 06.	Anexo - 47

d) Diretriz: Identificação e acompanhamento de Recursos Humanos

Nº	Ação	Objetivos específicos da ação	Indicadores da ação	Metas da ação	Estratégia da ação	Resultados esperados com a ação	Período de execução da ação	Status	Resultado avaliado	Observação	Anexos
8	Seleção Pública para contratação de profissionais Técnicos e Administrativos - ITEGO Aginaldo de Campos Netto, ITEGO em Artes Labibe Faiad, ITEGO Professor Antônio Salles e COTEC de Pires do Rio	Suprir déficit de funcionários	1) Contratar 1 Assi. Pedagógico, 1 Aux. Adm. Escolar - COTEC (pamer), 2) Contratar 2 Recepcionista, 2 Aux. Patrimônio - ITEGO Aginaldo de Campos Netto, 3) Contratar 1 Aux. De Biblioteca, 2 Aux. De Patrimônio, 4) Contratar 1 Aux. De Biblioteca, 2 Aux. Patrimônio, 5) Contratar 1 Aux. Adm. Escolar - COTEC Alexânia, 6) Contratar 1 Aux. Adm. Escolar - COTEC Abadlândia, 7) 1 Aux. Adm. Escolar - Cotec - Pires do Rio	Contratar professores	Elaboração de edital, divulgação, realização de seleção.	100% do processo seletivo realizado	01/12 a 22/12/2017	Realizado	100%	Seleção Pública realizada. Houve preenchimento de 14 vagas, do total de 17.	Anexo - 48
(Média: Cálculada pelo acréscimo do grupo de Itens executados do Quadro de Ações, e então pela divisão da contagem do porcentual atingido por atividade)									Média	100%	