



FUNDAÇÃO
ANTARES

RELATÓRIO CIRCUNSTANCIADO

ANUAL / SEMESTRAL

2018

ANO II

PARTE A



**Fundação Antares de Ensino Superior, Pós-Graduação, Pesquisa e
Extensão - FAESPE**

**Relatório Semestral / Anual Circunstanciado das Atividades
JANEIRO A DEZEMBRO/2018
REGIONAL 2**

Período: SEMESTRAL/ANUAL



Relatório Circunstanciado das Atividades

Período: JANEIRO A DEZEMBRO / 2018

Objeto: 1.1. Constitui objeto do presente instrumento de chamamento público a seleção de organização social qualificada em educação profissional tecnológica e desenvolvimento tecnológico no âmbito do Estado de Goiás para celebração de Contrato de Gestão objetivando transferir a administração dos equipamentos públicos integrantes da Rede Pública Estadual de Educação Profissional e a operacionalização das ações de educação profissional de Goiás, definidas pela SED, consubstanciadas em atividades de ensino, pesquisa e extensão, ofertadas por meio de cursos e programas de formação inicial continuada ou qualificação profissional, educação profissional técnica de nível médio e educação profissional tecnológica de graduação e pós-graduação, nas modalidades presencial e a distância, das ações de desenvolvimento e inovação tecnológica - DIT, por meio de atividades de transferência de tecnologia, prestação de serviços tecnológicos e promoção e fortalecimento de ambientes de inovação, bem como as atividades de apoio auxiliares ao setor produtivo.

Contrato de Gestão nº 05/2017-SED

Data da assinatura: 19 de junho de 2017 **Publicação no Diário Oficial:** 21 de junho de 2017
Ano 180 nº 22.591

Parceiro público: Secretaria de Estado de Desenvolvimento Econômico, Científico e Tecnológico e de Agricultura, Pecuária e Irrigação – SED

Parceiro privado: Fundação Antares de Ensino Superior, Pós-Graduação, Pesquisa e Extensão
- FAESPE



JANEIRO/2018

DO PARCEIRO PÚBLICO:

CONTRATANTE:

PGE: PROCURADOR GERAL - NIVAIR VIEIRA BORGES

SECRETÁRIO SED/GO: ADRIANO DA ROCHA LIMA

DO PARCEIRO PRIVADO:

CONTRATADA:

FAESPE:

Diretoria da FAESPE:

Presidente Marlene Falcão Silva Miclos

Diretora Executiva Silvia Campos Nunes

Secretário Carlos Wagner Lisboa Correa

Diretor Administrativa e Financeira Ali Kalil Ghamoum

Diretor Técnico Científico Cíntia Neves Godoi

Diretor Planejamento Alexandre Morelli

Equipe Técnica da FAESPE:

Coordenadora Geral do Projeto

Marlene Falcão Silva Miclos

Coordenadora de Ensino

Clodoaldo Valverde

Coordenadora de Desenvolvimento e Inovação Tecnológica

Cíntia Godói

Coordenador Administrativo-Financeiro

Adriano Salles Amadeu

SUMÁRIO

LISTA DE GRÁFICOS INDICADORES

APRESENTAÇÃO	6
1. INTRODUÇÃO	8
2. DA PROPOSTA	9
2.1 PACTUAÇÃO	9
2.1.1 METAS QUANTITATIVAS	9
2.1.2 METAS QUALITATIVAS	12
3. UNIDADES INTEGRANTES DO OBJETO DO CONTRATO	19
3.1 INSTITUTOS TECNOLÓGICOS DO ESTADO DE GOIÁS - ITEGOS	19
3.2 COLÉGIOS TECNOLÓGICOS – COTECs	20
3.3 ARRANJOS PRODUTIVOS LOCAIS-APLS	20
3.4 MUNICÍPIOS	21
3.5 NÍVEIS DOS CURSOS OFERTADOS	21
4. REPASSES FINANCEIROS	22
5. ATAS DE REUNIÕES DO CONSELHO DE ADMINISTRAÇÃO RELACIONADA AO CONTRATO DE GESTÃO	23
6. RELAÇÃO MENSAL DOS EMPREGADOS COM OS RESPECTIVOS SALÁRIOS	24
6.1 RELAÇÃO DE FUNCIONÁRIOS ADMITIDOS PELO PARCEIRO PRIVADO JANEIRO A DEZEMBRO/2018	24
6.2 RELAÇÃO DE FUNCIONÁRIOS DEMITIDOS PELO PARCEIRO PRIVADO JANEIRO A DEZEMBRO/2018	77
6.3 RELAÇÃO DE SERVIDORES CEDIDOS PELO PARCEIRO PÚBLICO JANEIRO A DEZEMBRO/2018	85
6.4 RELAÇÃO DE SERVIDORES PÚBLICOS DEVOLVIDOS AO PARCEIRO PÚBLICO OUTUBRO A DEZEMBRO/2018	97
6.5 RELAÇÃO DOS MEMBROS DA DIRETORIA E DAS CHEFIAS CONFORME ORGANOGRAMA	101
7. INVENTÁRIO DE BENS MÓVEIS E IMÓVEIS PERMANENTES	103
8. CONTRATAR POR MEIO DE PROCESSO SELETIVO	104
9. NORMAS DO SERVIÇO ESPECIALIZADO DE ENGENHARIA DE SEGURANÇA E MEDICINA DO TRABALHO	105
10. PLANO DE COMUNICAÇÃO	106
11. PESQUISA DE SATISFAÇÃO	109
12. FORMAÇÃO CONTINUADA PARA RECURSOS HUMANOS	111
13. PLANO DE CARGOS E SALÁRIOS	113
14. ATIVIDADES EXECUTADAS OS	114
14.1 METAS QUANTITATIVAS EXECUTADAS OS	115



14.2 PLANEJAMENTO DA QUANTIFICAÇÃO DA OFERTA DE CURSOS E PROGRAMAS DE EDUCAÇÃO E DO DESENVOLVIMENTO E INOVAÇÃO TECNOLÓGICA	127
15. PROCESSO PEDAGÓGICO	128
15.1 ESCOPO: GESTÃO DEMOCRÁTICA, ADERÊNCIA DO CURRÍCULO ÀS DEMANDAS DO SETOR PRODUTIVO, SATISFAÇÃO DA CLIENTELA INTERNA E EXTERNA.....	128
16. PROCESSO DE DESENVOLVIMENTO E INOVAÇÃO TECNOLÓGICA	130
17. METAS QUALITATIVAS.....	138
18. CONCLUSÃO	139
19. ANEXOS.....	142

LISTA DE GRÁFICOS INDICADORES



GRÁFICOS INDICADORES 1 - CURSOS DE CAPACITAÇÃO (MENORES QUE 160 HORAS) - PRESENCIAL

GRÁFICOS INDICADORES 2 - CURSOS DE QUALIFICAÇÃO (ENTRE 160 E 240 HORAS) - PRESENCIAL

GRÁFICO INDICADOR 3 - CURSOS TECNOLÓGICOS/SUPERIOR (ENTRE 1600 HORAS E 2400) - PRESENCIAL

GRAFICO INDICADOR 4 - CURSOS DE CAPACITAÇÃO (ENTRE 160 HORAS E 240) – EAD

GRAFICO INDICADOR 5 - CURSOS DE QUALIFICAÇÃO (> 160 HORAS) – EAD

GRÁFICO INDICADOR 6 - ATIVIDADES PRÁTICO ACADÊMICAS _APA

GRÁFICO INDICADOR 7 - OFERTAS DIT



APRESENTAÇÃO

A promoção do ensino, pesquisa científica e extensão constitui a missão primordial da FUNDAÇÃO ANTARES DE ENSINO SUPERIOR, PÓS-GRADUAÇÃO, PESQUISA E EXTENSÃO - FAESPE, acompanhando-a desde sua fundação em 26.09.2006, na cidade de Goianésia – Goiás. Consolidada como uma instituição forte, integrada à dinâmica social, oferece cursos de formação inicial e continuada, educação profissional técnica de nível médio e educação profissional tecnológica de graduação e pós-graduação, direcionados a suprir as necessidades locais. Com forte vocação para formação voltada ao mercado de trabalho, pauta-se pela aplicabilidade do ensino à realidade de cada contexto, valorizando as experiências práticas.

Seu Estatuto Social se apresenta em consonância com a diretrizes da Lei Federal nº 9.637 de 15 de maio de 1998 e da Lei Estadual nº 15.503 de 28 de dezembro de 2005, que dispõem sobre a qualificação das entidades como Organizações Sociais.

Firmou o Contrato de Gestão nº 05/2017-SED, com o Estado de Goiás, por meio da Secretaria de Estado de Desenvolvimento Econômico, Científico e Tecnológico e de Agricultura, Pecuária e Irrigação para administração dos equipamentos públicos integrantes do Lote 02 da Rede Pública Estadual de Educação Profissional e a operacionalização das ações da política de educação profissional de Goiás, tendo sido publicado no Diário Oficial do Estado de Goiás nº 22.591 em 21 de junho de 2017.

Suas atividades se iniciaram em 18 de julho de 2017, após a aprovação por parte da Controladoria Geral do Estado – CGE e da publicação dos Regulamentos de Compras, Contratação de Obras e Serviços e Aliações de Bens Públicos do Regulamento de Recrutamento, Seleção e Contratação de Pessoal publicados no Diário Oficial do Estado de Goiás. Entretanto no mês de Outubro de 2017 ocorreu a suspensão do Contrato de Gestão nº 05/2017-SED, por força de decisão judicial nos autos de nº **5266257.60.2017.8.09.0051**, proferida pelo juízo da 1ª Vara da Fazenda Pública Estadual – I, da Comarca de Goiânia/GO, após 6 meses de suspensão a Fundação Antares através de liminar PUBLICADA NO DIÁRIO DA



JUSTIÇA ELETRÔNICO Nº 2476 - SEÇÃO I, EM 02/04/2018 conforme a certidão constante no Anexo II deste documento, retornou suas atividades no dia 02/04/2018 , do Contrato de Gestão 005/2017-SED, conforme no anexo 4.



1. INTRODUÇÃO

Este é o 2º Relatório Anual, do Ano 2018, contemplando o 2º relatório Semestral – ANO II mensais de 01/07/2018 a 31/12/2018, contemplando os respectivos relatórios da execução do contrato de gestão 05/2017 - SED e do edital de Chamamento Público nº 06/2016 – SED e Proposta Técnica apresentada pela FAESPE.

Este documento contempla as ações que foram planejadas e executadas pela FAESPE a operacionalizar a gestão administrativa, pedagógica, desenvolvimento e inovação tecnológica e atividades práticas acadêmicas das unidades dos ITEGOs e COTECs, em todas as suas áreas de abrangência.

2. DA PROPOSTA

2.1 PACTUAÇÃO

2.1.1 METAS QUANTITATIVAS

ANEXO III – PROGRAMA DE METAS

O presente Anexo técnico estabelece o conjunto de metas a serem cumpridas pela organização social selecionada.

Projeção de oferta mínima de vagas em cursos e programas Educação Profissional e Tecnológica - EPT:

LOTE II						
VAGAS DISPONIBILIZADAS						
ANO	Superior	Técnico	Qualificação	FIC	EAD/F	EAD/F
I	80	720	6.120	13.480	3.360	10.140
II	80	720	6.120	13.480	3.360	10.140
III	160	700	6.020	14.580	3.540	10.680
IV	160	760	6.340	15.320	3.720	11.200
Total - 4 anos	480	2.900	24.600	56.860	13.980	42.160

Fonte: Edital Chamamento Público nº 006/2016 – SED lote anexo III pág. 55.

1. Oferta de serviços de Desenvolvimento e Inovação Tecnológica – DIT e de Atividades Acadêmico-Prático – APA.

LOTE 2	ANO I	ANO II	ANO III	ANO	TOTAL
DIT (horas)	9.730	9.730	9.730	9.730	38.920
APA (alunos)	2.530	2.530	2.530	2.535	10.125
SOMA					49.045

Fonte: Edital Chamamento Público nº 006/2016 – SED lote anexo III pág. 55.



QUADRO DE METAS REGIONAL E ITEGO'S

COMPOSIÇÃO DOS QUANTITAVOS PARA CONTRATAÇÃO DE SERVIÇOS EM EDUCAÇÃO PROFISSIONAL E TECNOLÓGICA												
LOTE	ITEGOs	Situação e Data Início	Ambientes		Meta de utilização	Programas SED - Matrículas		Cotecs	Projeção de crescimento anual segundo meta			
			Nº Salas	Nº Lab.		Carga Horária Total Ano 1 2015/2016 (Horas/aula)	Carga Horária Total Ano 2 2016/2017 (Horas/aula)		Carga Horária Total Ano 3 2017/2018 (Horas/aula)	Carga Horária Total Ano 4 2018/2019 (Horas/aula)		
2	ITEGO Ceres - PRES	O	4	6	0,53	1.100	300		216.240	216.240	227.052	238.405
	EAD				0,50			3	288.000	288.000	302.400	317.520
	DIT e APA								1.440	1.440	1.440	1.440
	ITEGO Goianésia - PRES	O	7	15	0,67	2.500	300		586.920	586.920	616.266	647.079
	EAD				0,50			4	384.000	384.000	403.200	423.360
	DIT e APA								1.440	1.440	1.440	1.440
	ITEGO Piranhas - PRES	O	7	7	0,34	1.700	300		199.920	199.920	209.916	220.412
	EAD				0,50			4	384.000	384.000	403.200	423.360
	DIT e APA								1.440	1.440	1.440	1.440
	ITEGO Caiapônia - PRES	O	7	16	0,39	522	300		355.680	355.680	373.464	392.137
	EAD				0,44			0	253.440	253.440	266.112	279.418
	DIT e APA								1.440	1.440	1.440	1.440
	ITEGO Uruana - PRES	O	4	5	0,44	900	300		163.680	163.680	171.864	180.457
	EAD				0,50			4	384.000	384.000	403.200	423.360
DIT e APA								4.320	4.320	4.320	4.320	
Histórico			Ambientes			Programas SED - Matrículas		Cotecs	Total de Carga Horária disponível para oferta de cursos e serviços			
Presencial+CVT									1.522.440	1.522.440	1.598.562	1.678.490
EAD									1.693.440	1.693.440	1.778.112	1.867.018
HDIT e APA									10.080	10.080	10.080	10.080
TOTAL			29	52	0,48	6.722	1.500	15	3.225.960	3.225.960	3.386.754	3.555.588
LEGENDA:												
DIT e APA - Desenvolvimento e Inovação Tecnológica; Atividade Prático-Acadêmica			LOTE 1	LOTE 2	Situação e Data de Início							
Hora aula Técnico/Qualificação/FIC			LOTE 3	LOTE 4	O - Operacional / C - Construção							
Hora aula Superior												
Hora aula DIT e APA												
CVT - Centro Vocacional Móvel												

Fonte: Edital Chamamento Público nº 006/2016 – SED lote anexo IX pág. 74.



LOTE II - ANO II							
Instituto Tecnológico de Goiás - ITEGO	Vagas : Tecnológico	Vagas: Técnico	Vagas: Qualificação	Vagas: Capacitação e Atualização	Vagas total: ITEGO	Horas de Serviços Tecnológicos e produção artístico cultural	REPASSE por ITEGO
Ceres - PRES	0	100	440	440	980		2.148.000,00
EAD	0	0	580	1.720	2.300		721.728,00
DIT e APA					506	1.390	254.538,00
Goianésia - PRES	80	260	880	1.460	2.680		6.076.700,00
EAD	0	0	760	2.300	3.060		957.292,00
DIT e APA					506	1.390	254.538,00
Piranhas - PRES	0	100	400	400	900		2.148.000,00
EAD	0	0	760	2.300	3.060		957.292,00
DIT e APA					506	1.390	254.538,00
ITEGO Caiapônia - PRES	0	180	720	720	1.620		3.369.138,00
EAD	0	0	500	1.520	2.020		631.512,00
DIT e APA					506	1.390	254.538,00
Urutina - PRES	0	80	320	320	720		1.646.800,00
EAD	0	0	760	2.300	3.060		968.090,30
DIT e APA					506	4.170	627.753,00
Presencial+CVT	80	720	2.760	3.340	6.900	0	15.388.638,00
EAD	0	0	3.360	10.140	13.500	0	4.235.914,30
HDIT e APA					2.530	9.730	1.645.905,00
TOTAL	80	720	6.120	13.480	20.400	12.260	21.270.457,30

Fonte: Edital Chamamento Público nº 006/2016 – SED lote anexo IX pág. 75.

2.1.2 METAS QUALITATIVAS

ANEXO XII DO CHAMAMENTO – MAPA DE INDICADORES DE AVALIAÇÃO DE QUALIDADE

	AVALIAÇÃO-DIMENSÃO	INDICADORES	ASPECTOS DE AVALIAÇÃO
1	INSTITUIÇÃO	<p>Políticas de educação profissional e de inovação</p> <p>Infraestrutura Física e Material</p>	<p>Aderência às demandas locais</p> <p>Desenvolvimento do ensino, pesquisa e extensão.</p> <p>Interação e Comunicação com a comunidade interna e externa</p> <p>Implantação dos processos necessários à operacionalização das ações</p> <p>Recursos de tecnologia da Informação e comunicação e Ferramentas de gestão e acompanhamento.</p> <p>Plano de manutenção e atualização da infraestrutura e bens móveis.</p>
2	CURSOS	<p>Currículo</p> <p>Corpo Docente</p> <p>Curso</p>	<p>Documentos institucionais e didáticos pedagógicos</p> <p>Perfil profissional de conclusão</p> <p>Material didático-pedagógico</p> <p>Estágio curricular e ou atividades complementares ou extracurriculares</p> <p>Atuação do coordenador de cursos</p> <p>Atuação dos professores</p> <p>Experiência dos professores no magistério e fora do magistério</p> <p>Taxa de formação/titulação do corpo docente</p> <p>Produção dos docentes</p> <p>Taxa de ocupação inicial do curso</p> <p>Taxa de retenção no período</p> <p>Permanência e êxito</p> <p>Taxa de evasão</p>
3	DESENVOLVIMENTO E INOVAÇÃO TECNOLÓGICA	Serviços Tecnológicos	<p>Serviços tecnológicos prestados as empresas/produtores</p> <p>Manutenção dos laboratórios</p>

AVALIAÇÃO-DIMENSÃO		INDICADORES	ASPECTOS DE AVALIAÇÃO
		Ambientes de Inovação	Estabelecimento de ambiente adequado para a geração de novos negócios
			Sensibilização para o empreendedorismo inovador visando a promoção do surgimento de novos negócios
		Transferência de Tecnologia	Identificação das necessidades e gargalos para o desenvolvimento tecnológico e inovação
			Atividades de interação e troca de conhecimento
4	ESTUDANTES	Percepção do Processo de Ensino e Aprendizagem	Monitoria e tutorial
			Projetos de extensão tecnológica ou tecnologias sociais
			Projetos de inovação tecnológica ou pesquisa aplicada
			Satisfação do estudante e mundo do trabalho
5	EGRESSOS	Desempenho e satisfação profissional	Índice de satisfação do egresso
			Índice de satisfação do empregador
			Taxa de inserção profissional
			Taxa de vinculação com o mundo do trabalho na área de formação

Fonte: Edital Chamamento Público nº 006/2016 – SED lote anexo XII págs. 84 e 85.

MAPA DE INDICADORES DE AVALIAÇÃO DE QUALIDADE CONDIFICADOS E PADRONIZADOS COM BASE NO ANEXO XII DO CHAMAMENTO

Dimensão	Indicadores	Aspecto de Avaliação	NOME DO INDICADOR SYSCORE	DESCRIÇÃO
1. INSTITUIÇÃO	1.1 Políticas de educação profissional e de inovação	1.1.1 Aderência às demandas locais	CS1/1 - Aderência às Demandas Locais	Grau de eficácia da unidade educacional na coerência entre o planejamento institucional, as ações acadêmico-administrativas e a identificação de demandas sociais, culturais e produtivas locais para a oferta de cursos e para o desenvolvimento de pesquisa aplicada, extensão tecnológica e inovação.
		1.1.2 Desenvolvimento do ensino, pesquisa e extensão.	CS2/1 - Ensino, Pesquisa e Extensão	Grau de eficácia da unidade educacional na coerência entre o planejamento institucional, as ações acadêmico-administrativas e as atividades de ensino, pesquisa e extensão; sistemática de atualização curricular; desenvolvimento e utilização de material didático-pedagógico; desenvolvimento tecnológico e inovação, transferência de tecnologia.
		1.1.3 Interação e Comunicação com a comunidade interna e externa	DO4/1 - Interação e Comunicação	Grau de eficácia da unidade educacional na coerência entre as ações de comunicação com a comunidade interna e externa e os Documentos Institucionais (Projeto Político Pedagógico, Plano de Desenvolvimento e Metas Institucionais); divulgação de resultados das avaliações, dos cursos ofertados, das atividades.
	1.2 Infraestrutura Física e Material	1.2.1 Implantação dos processos necessários à operacionalização das ações	DO1/2 - Ações de Implementação	Grau de eficácia da unidade educacional no desenvolvimento das ações de implementação. Contempla: a) Gestão Democrática e Participativa; b) Gestão de Pessoas; c) Gestão Pedagógica; d) Gestão Participativa; e) Gestão da Cultura para a Educação de Qualidade; f) Gestão do Cotidiano.
		1.2.2 Recursos de tecnologia da informação e comunicação e Ferramentas de gestão e acompanhamento	IS1/2 - Recursos Audiovisuais	Grau de eficácia da unidade educacional no provimento dos recursos audiovisuais.
			IS1/3 - Estrutura Específica para os Cursos	Grau de atendimento da unidade educacional às necessidades de estrutura específica para suporte aos cursos.

		1.2.3 Plano de manutenção e atualização da infraestrutura e bens móveis.	IS2/1 - Recursos TIC e Ferramentas de Gestão	<p>Grau de eficácia da unidade educacional na organização e implantação do ambiente de Tecnologia da Informação e Comunicação.</p> <p>Contempla:</p> <p>a) Existência de instrumentos de suporte à gestão e desenvolvimento de ações acadêmico-administrativas para a melhoria institucional;</p> <p>b) Recursos didáticos constituídos por diferentes mídias e tecnologias, programas específicos de computadores (softwares), conteúdos disponibilizados em suporte eletrônico;</p> <p>c) Acesso livre rede WI-FI.</p>
			IS2/3 - Plano de Atualização e Manutenção em TIC	<p>Grau de eficácia da unidade educacional no Plano de Atualização de software e hardware, coerência com o plano de desenvolvimento e metas institucionais e alocação de recursos para manutenção dos ambientes pedagógicos e de inovação.</p>
			IS2/4 - Equipamentos Obsoletos e Avariados	<p>Grau de eficácia na redução/substituição de equipamentos obsoletos e avariados.</p>
			IS3/2 - Estrutura Predial para Gestão	<p>Grau de eficácia da unidade educacional em prover uma estrutura predial adequada para suporte ao trabalho dos gestores, supervisores, coordenadores e funcionários administrativos.</p>
			IS3/3 - Estrutura Predial p/ Fins Pedagógicos	<p>Grau de eficácia da unidade educacional em prover uma estrutura predial adequada para fins pedagógicos.</p> <p>Contempla:</p> <p>a) Sala de professores;</p> <p>b) Salas de aula;</p> <p>c) Biblioteca;</p> <p>d) Espaço de Convívio;</p> <p>e) Espaço de Desportivo.</p>
			IS3/4 - Instalações Elétricas e Sanitárias	<p>Grau de eficácia da unidade educacional no atendimento às necessidades básicas das instalações elétricas e sanitárias.</p>
2. CURSOS	2.1 CURRÍCULO	2.1.1 Documentos institucionais e didáticos pedagógicos	CS2/2 - Documentos Institucionais e Didáticos	<p>Grau de eficácia na coerência entre o Projeto Pedagógico de Curso, o Projeto Político Pedagógico, o Plano de Desenvolvimento, Metas Institucionais e o Desenvolvimento Local.</p>
		2.1.2 Perfil profissional de conclusão	CS5/4 - Perfil Profissional de Conclusão	<p>Grau de eficácia da unidade educacional na conformidade dos componentes e dos conteúdos curriculares com as diretrizes curriculares nacionais, com o perfil profissional de conclusão previsto no respectivo Catálogo Nacional de Cursos (ou equivalente) e com o desenvolvimento local.</p>
		2.1.3 Material didático-pedagógico	IS1/1 - Material Didático-Pedagógico	<p>Grau de eficácia da unidade educacional na elaboração, atualização e disponibilização de material didático-pedagógico em consonância com o nível e modalidade do curso.</p>

		Estágio curricular e ou atividades complementares ou extracurriculares	CS2/3 - Estágio Curricular	Grau de eficácia da unidade educacional no atendimento às diretrizes específicas da instituição e/ou dos conselhos profissionais, quando previsto, e ou no desenvolvimento de Atividades Complementares ou Extracurriculares.	
			PI5/1 - Participação em Fóruns Temáticos	Grau de eficácia da unidade educacional na participação em fóruns voltados à Educação para a Diversidade.	
	2.2 Corpo Docente		2.2.1 Atuação do coordenador de cursos	DO2/5 - Atuação do Coordenador de Curso	Grau de eficácia da unidade educacional na atuação do coordenador de curso, na gestão dos processos pedagógicos e administrativos e na participação em espaços coletivos institucionais de tomada de decisão.
			2.2.2 Atuação dos professores	PI1/1 - Atuação dos Professores	Grau de eficácia da unidade educacional na atuação dos professores quanto ao domínio do conteúdo, relacionamento com a turma, frequência, pontualidade e uso de metodologias e procedimentos didáticos adequados.
			2.2.3 Experiência dos professores no magistério e fora do magistério	DO2/2 - Experiência Docente	Grau de eficácia da unidade educacional quanto à experiência profissional dos docentes no exercício do magistério (educação profissional e tecnológica e educação básica) e experiência profissional fora do magistério.
			2.2.4 Taxa de formação/titulação do corpo docente	DO2/1 - Formação/Titulação Docente	Grau de eficácia da unidade educacional no atendimento às necessidades de formação/titulação do corpo docente. Contempla: a) Formação superior na área em que leciona; b) Pós-graduação.
			2.2.5 Produção dos docentes	DO2/4 - Produção Docente	Grau de eficácia da unidade educacional na gestão da produção docente.
	2.3 Curso		2.3.1 Taxa de ocupação inicial do curso	CS1/2 - Taxa de Ocupação de Curso	Grau de eficácia da unidade educacional na relação de ingressantes por vaga.
			2.3.2 Taxa de retenção no período	CS5/2 - Taxa de Retenção no Período	Grau de eficácia da unidade educacional no percentual de retenção em relação ao número de matriculados no em cada curso, por ciclo de matrícula e por período anual.
			2.3.3 Permanência e êxito	CS5/3 - Permanência e Êxito	Grau de eficácia da unidade educacional no desenvolvimento de ações sistemáticas de acompanhamento do rendimento com sucesso no processo ensino-aprendizagem dos estudantes.
			2.3.4 Taxa de evasão	CS5/1 - Taxa de Evasão	Grau de eficácia da unidade educacional no percentual de infrequência/evasão/abandono em relação ao número de matriculados no período.
	3. DESENVOLVIMENTO E INOVAÇÃO TECNOLÓGICA	3.1 Serviços Tecnológicos	3.1.1 Serviços tecnológicos prestados as empresas/produtores	CS3/1 - Prestação de Serviços Tecnológicos	Grau de eficácia da unidade educacional na prestação de serviços aos empresários/produtores do setor produtivo organizado, em pelo menos 50% da capacidade total de horas de prestação dos serviços.

		3.1.2 Manutenção dos laboratórios	IS3/1 - Manutenção dos Laboratórios	Grau de eficácia da unidade educacional na manutenção dos laboratórios por meio da realização de manutenção preditiva e preventiva, conforme indicado pelo fabricante dos equipamentos dos laboratórios em rede autorizada ou indicada pela fabricante. Deve-se considerar o número de horas mensais que o laboratório ficou sem prestar o serviço em função de manutenção não realizada.
	3.2 Ambientes de Inovação	3.2.1 Estabelecimento de ambiente adequado para a geração de novos negócios	CS3/2 - Ambiente para Geração de Novos Negócios	Grau de eficácia da unidade educacional no estabelecimento de programa de incubação de empresas, contando com pre-incubação, hotel de projetos, incubação residente e apoio a empresas graduadas e associação de empreendimentos inovadores interessados nos serviços da incubadora. A implantação do processo de incubação deve iniciar no primeiro ano pela pre-incubação, com apoio a no mínimo 5 projetos. No segundo semestre do primeiro ano, deve ser estabelecido o processo de hotel de projetos a no mínimo 5 projetos. A partir do segundo ano, deve ser implantado o processo de incubação para empresas residentes, para no mínimo 5 novos negócios. A partir do terceiro ano, deve ser introduzido o processo de apoio a empresas graduadas e, pelo menos, a dois outros empreendimentos inovadores interessados nos serviços da incubadora. O processo de incubação deve estar demonstrado em website específico de forma a dar publicidade à forma de acesso à incubadora e as possibilidades de desenvolvimento de novos negócios por meio da mesma.
		3.2.2 Sensibilização para o empreendedorismo inovador visando a promoção do surgimento de novos negócios	CS3/3 - Empreendedorismo Inovador	Grau de eficácia da unidade educacional na sensibilização para o empreendedorismo inovador visando a promoção do surgimento de novos negócios. A sensibilização se dará pela realização de palestras e minicursos específicos sobre a geração de novos negócios por meio do empreendedorismo inovador de oportunidade nos cursos (com carga horária superior a 60 horas) oferecidos pelo ITEGO/COTEC.
	3.3 Transferência de Tecnologia	3.3.1 Identificação das necessidades e gargalos para o desenvolvimento tecnológico e inovação	CS3/4 - Transferência de Tecnologia	Grau de eficácia da unidade educacional na identificação das necessidades e gargalos para o desenvolvimento tecnológico e inovação, considerando o número de visitas a empresas do setor produtivo organizado na região de influência do ITEGO/COTEC. Considera-se ideal a visita a, pelo menos, 10 empresas mensalmente e entrega de relatório bimestral, por setor, sobre as necessidades e gargalos encontrados.
		3.3.2 Atividades de interação e troca de conhecimento	CS3/5 - Interação e Troca de Conhecimento	Grau de eficácia da Unidade Educacional nas atividades de interação e troca de conhecimento por meio da realização de eventos (seminários, cafés tecnológicos, rodadas de negócio, entre outros) de interesse do setor produtivo organizado. Considera-se ideal a realização de, pelo menos, um evento a cada trimestre.
4. ESTUDANTES				

	4.1 Percepção do Processo de Ensino e Aprendizagem	4.1.1 Monitoria e tutoria	CS4/1 - Monitoria e Tutoria	Grau de eficácia da unidade educacional traduzida pela contribuição da participação em programas de monitoria ou tutoria.
		4.1.2 Projetos de extensão tecnológica ou tecnologias sociais	CS4/2 - Extensão e Tecnologias Sociais	Grau de eficácia da unidade educacional na contribuição de ações comunitárias, projetos integradores, desenvolvimento/aplicação de tecnologias sociais, trabalhos de campo e serviços de extensão, e outras atividades ou projetos de extensão tecnológica. Estratégia associada: CS4 - Percepção do Processo de Ensino
		4.1.3 Projetos de inovação tecnológica ou pesquisa aplicada	CS4/3 - Projetos de Pesquisa & Inovação	Grau de eficácia da unidade educacional na contribuição de atividades de iniciação científica, projetos integradores, feira de ciências, olimpíadas de conhecimento e exposições tecnológicas, e outras atividades ou projetos de inovação tecnológica ou pesquisa aplicada.
		4.1.4 Satisfação do estudante e mundo do trabalho	CS4/4 - Satisfação do Estudante/Mundo do Trabalho	Grau de eficácia da unidade educacional quanto ao nível de satisfação do estudante em relação ao curso e do mundo do trabalho, exceto estágio.
5. EGRESSOS	5.1 Desempenho e satisfação profissional	5.1.1 Índice de satisfação do egresso	CS7/3 - Índice de Satisfação do Egresso	Grau de eficácia da unidade educacional quanto ao nível de satisfação geral do egresso em relação ao desempenho em competências básicas, específicas e atitudinais e adequação do perfil ao trabalho.
		5.1.2 Índice de satisfação do empregador	CS7/4 - Índice de Satisfação do Empregador	Grau de eficácia da unidade educacional quanto ao nível de satisfação geral do empregador em relação ao desempenho do profissional em competências básicas, específicas e atitudinais e adequação do perfil ao trabalho.
		5.1.3 Taxa de inserção profissional	CS7/1 - Taxa de Inserção Profissional	Grau de eficácia da unidade educacional quanto ao percentual de egressos com inserção profissional.
		5.1.4 Taxa de vinculação com o mundo do trabalho na área de formação	CS7/2 - Taxa de Vinculação Trabalho/Formação	Grau de eficácia da unidade educacional quanto ao percentual de egressos trabalhando na área de formação pelo número de respondentes trabalhando.

3. UNIDADES INTEGRANTES DO OBJETO DO CONTRATO

3.1 INSTITUTOS TECNOLÓGICOS DO ESTADO DE GOIÁS - ITEGOS

Nº	UNIDADE	ENDEREÇO
1	Instituto Tecnológico do Estado de Goiás Ruth Vilaça Correia Leite Cardoso	Avenida Adalberto Rodrigues dos Santos nº 257 – Setor Aeroporto – Caiapônia-GO
2	Instituto Tecnológico do Estado de Goiás Célio Domingos Mazzonetto	Avenida Brasil, s/nº – Praça Cívica – Ceres-GO
3	Instituto Tecnológico do Estado de Goiás Governador Otávio Lage	Avenida Contorno – Quadra 208 e 208 A – Setor Universitário – Goianésia-GO
4	Instituto Tecnológico do Estado de Goiás Fernando Cunha Júnior	Rua Getúlio Vargas – nº 20 – Centro – Piranhas-GO
5	Instituto Tecnológico do Estado de Goiás Celso Monteiro Furtado	Avenida Amaro Alves Toledo s/nº Centro – Uruana-GO

Tabela 1 – Relação de ITEGOS do Lote 02

3.2 COLÉGIOS TECNOLÓGICOS – COTECs

Nº	COTEC	ENDEREÇO
1	Barro Alto	Rua São Paulo 38, Qd. 08 Lt. 12 – Centro
2	Bom Jardim de Goiás	Rua Joaquim Carlos Garcia nº 15 – Centro
3	Diorama	Em fase de remanejamento
4	Itapaci	Centro de Pacificação – Avenida Floresta s/nº
5	Jaraguá	BR 153 Vila São José (Cetemj)
6	Jussara	Rua Tupi Qd. 09 Lt. 01 – Setor Marajoara, Antigo Colégio Marechal Humberto de A. Castelo Branco
7	Mozarlândia	Rua Governador Valadares s/nº – Sede da AGETOP
8	Padre Bernardo	Rua Getúlio Vargas, Qd. 19, Lt. 09 – Centro
9	Pirenópolis	UEG – Avenida Benjamim Constant nº 60 – Qd. 58 Lt. 02 Sala 02 – Centro
10	Rubiataba	Avenida Aroeira – nº 838 – Centro

Tabela 2 – Relação de COTECs do Lote 02

3.3 ARRANJOS PRODUTIVOS LOCAIS-APLS

Nº	COTEC	ENDEREÇO
1	Iporá – COTEC APL de Mandioca e Derivados	Em fase de remanejamento
2	Itaguaru – COTEC APL de Confecções	Avenida Benedito Ferreira de Castro s/nº
3	Itapuranga – COTEC APL de Confecções	Rua 45, esquina com Sebastião Honório Teixeira – St. Vila Moreira
4	Taquaral – COTEC APL de Confecções	Rua Faustino Lino de Araújo s/nº – Centro

3.4 MUNICÍPIOS

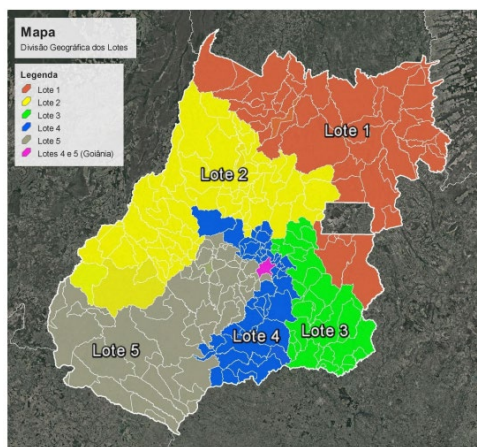

ITEGOS - LOTE 2:

Os municípios de abrangências sob responsabilidade de gestão do lote 2 são:

Águas lindas de Goiás, Amorinópolis, Aragarças, Araguapaz, Arenópolis, Aruanã, Baliza, Barro Alto, Bom Jardim de Goiás, Britânia, Buriti de Goiás, Caiapônia, Campos Verdes, Carmo do Rio Verde, Ceres, Cocalzinho, Córrego do Ouro, Crixás, Diorama, Doverlândia, Faina, Fazenda Nova, Goianésia, Guaraita, Guarinos, Heitorai, Hidrolina, Ipiranga de Goiás, Iporá, Israelândia, Itaguari, Itaguaru, Itapaci, Itapirapuã, Itapuranga, Ivolândia, Jaraguá, Jaupaci, Jussara, Matrinchã, Mimoso de Goiás, Moiporá, Montes Claros de Goiás, Morro Agudo de Goiás, Mozarlândia, Mundo Novo, Nova América, Nova Crixás, Nova Glória, Novo Brasil, Padre Bernardo, Pilar de Goiás, Piranhas, Pirenópolis, Rialma, Rianópolis, Rubiataba, Santa Fé de Goiás, Santa Isabel, Santa Rita do Novo Destino, Santa Terezinha de Goiás, São Luís do Norte, São Patrício, Taquaral de Goiás, Uirapuru, Uruana, Vila Propício.

3.5 NÍVEIS DOS CURSOS OFERTADOS

As modalidades de ensino ofertados nos ITEGOS são:

- I. Formação Inicial e Continuada;
- II. Qualificação Profissional;
- III. Técnico;
- IV. Tecnológico.
- V. Desenvolvimento e Inovação Tecnológica

4. REPASSES FINANCEIROS

Referente ao repasse do ANO II, não houve Repasses das parcelas dos meses de novembro e dezembro de 2018. Somentamos que os atrasos nos repasses, influencia negativamente nas metas e desenvolvimento das atividades da OS lote2.

JANEIRO A DEZEMBRO DE 2018

ANO CALENDÁRIO JANEIRO A DEZEMBRO DE 2018					
Parcelas	Mês referência	complemento da parcela	Data Emissao OP	ANO Exercicio	VALOR
11	abr/18	-	15-jun-18	2018	R\$ 1.429.977,29
12	mai/18	-	11-jul-18	2018	R\$ 1.278.110,38
13	jun/18	-	13-ago-18	2018	R\$ 1.549.338,91
ANO CONTRATO_ANO I / 2				TOTAL ANO I / 2	R\$ 4.257.426,58
14	jul/18	-	17-set-18	2018	R\$ 1.522.319,38
15	ago/18	-	11-dez-18	2018	R\$ 1.543.903,39
16	set/18	-	19-dez-18	2018	R\$ 1.556.657,56
17	out/18	-	12-fev-19	2018	R\$ 1.553.417,16
18	nov/18	-	-	2018	R\$ 0,00
19	dez/18	-	-	2018	R\$ 0,00
ANO CONTRATO ANO II / 2				TOTAL ANO II / 2	R\$ 6.176.297,49
				Total GERAL ANO I E II	R\$ 10.433.724,07

CALENDÁRIO CIVIL -LOTE 02 -ANO II JANEIRO A DEZEMBRO / 2018		DUODÉCIMO
REPASSE PREVISTO	R\$ 21.270.457,30	R\$ 1.595.284,29
REPASSE PROPORCIONAL	R\$ 19.143.411,57	
EFETIVAMENTE REPASSADO	R\$ 10.433.724,07	

* A OS FAESPE, todavia, desconhece os valores das glosas até o presente momento sobre os repasses recebidos.

5. ATAS DE REUNIÕES DO CONSELHO DE ADMINISTRAÇÃO RELACIONADA AO CONTRATO DE GESTÃO

Abaixo segue cronograma de reuniões ordinárias do conselho de administração específico:

Em cumprimento a transparência, as atas do Conselho de Administração Específico encontram-se disponíveis no sítio eletrônico da Fundação Antares – <http://fundacaoantares.org.br/>.

Nº	DATA	STATUS	ATAS DE REUNIÕES
1	02/04/2018	REALIZADA	ASSEMBLEIA GERAL EXTRAORDINÁRIA
2	03/04/2018	REALIZADA	REUNIÃO DO CONSELHO DE ADMINISTRAÇÃO
3	04/04/2018	REALIZADA	ASSEMBLEIA GERAL EXTRAORDINÁRIA
4	18/04/2018	REALIZADA	REUNIÃO DO CONSELHO DE ADMINISTRAÇÃO
5	27/04/2018	REALIZADA	REUNIÃO DO CONSELHO DE ADMINISTRAÇÃO
6	02/05/2018	REALIZADA	REUNIÃO DO CONSELHO DE ADMINISTRAÇÃO
7	30/05/2018	REALIZADA	REUNIÃO DO CONSELHO DE ADMINISTRAÇÃO
8	15/06/2018	REALIZADA	REUNIÃO DO CONSELHO DE ADMINISTRAÇÃO
9	29/06/2018	REALIZADA	REUNIÃO DO CONSELHO DE ADMINISTRAÇÃO
10	13/07/2018	REALIZADA	REUNIÃO DO CONSELHO DE ADMINISTRAÇÃO
11	31/08/2018	REALIZADA	REUNIÃO DO CONSELHO DE ADMINISTRAÇÃO
12	03/09/2018	REALIZADA	REUNIÃO DO CONSELHO DE ADMINISTRAÇÃO
13	28/09/2018	REALIZADA	ASSEMBLEIA GERAL EXTRAORDINÁRIA
14	15/10/2018	REALIZADA	REUNIÃO DO CONSELHO DE ADMINISTRAÇÃO
15	03/12/2018	REALIZADA	ASSEMBLEIA GERAL EXTRAORDINÁRIA
16	14/12/2018	REALIZADA	REUNIÃO DO CONSELHO DE ADMINISTRAÇÃO

6. RELAÇÃO MENSAL DOS EMPREGADOS COM OS RESPECTIVOS SALÁRIOS

Em atendimento ao item 12.1.j da cláusula décima segunda do Contrato de Gestão, segue a relação de funcionários, cargos, lotação e salários, contratados e demitidos no mês de 01 de janeiro de 2018 à 31 dezembro de 2018, conforme disponibilizado no link de acesso <http://fundacaoantares.org.br/transparencia/estrutura-remuneratoria-de-seus-empregados/>.

6.1 RELAÇÃO DE FUNCIONÁRIOS ADMITIDOS PELO PARCEIRO PRIVADO JANEIRO A DEZEMBRO/2018

JANEIRO / 2018

ESTRUTURAREMUNERATÓRIA DOS EMPREGADOS -FUNDAÇÃO ANTARES - JANEIRO/2018					
NOME	CARGO	LOTAÇÃO / SETOR	SITUAÇÃO FUNCIONAL	ADMISSÃO	REMUNERAÇÃO
MARLENE FALCÃO SILVA MICLOS	Superintendente Geral	OS	CLT	01/07/2017	R\$ 1.874,00

FEVEREIRO / 2018

ESTRUTURAREMUNERATÓRIA DOS EMPREGADOS -FUNDAÇÃO ANTARES - FEVEREIRO/2018					
NOME	CARGO	LOTAÇÃO / SETOR	SITUAÇÃO FUNCIONAL	ADMISSÃO	REMUNERAÇÃO
MARLENE FALCÃO SILVA MICLOS	Superintendente Geral	OS	CLT	01/07/2017	R\$ 1.874,00

MARÇO / 2018

ESTRUTURAREMUNERATÓRIA DOS EMPREGADOS -FUNDAÇÃO ANTARES - MARÇO/2018					
NOME	CARGO	LOTAÇÃO / SETOR	SITUAÇÃO FUNCIONAL	ADMISSÃO	REMUNERAÇÃO
MARLENE FALCÃO SILVA MICLOS	Superintendente Geral	OS	CLT	01/07/2017	R\$ 1.874,00

ESTRUTURA REMUNERATÓRIA DOS EMPREGADOS e ADMITIDOS NO MÊS: ABRIL/2018

UNIDADE	NOME	DATA ADMISSÃO	FUNÇÃO	SALÁRIO
CG 05/17-SED ADMINISTRAÇÃO	MARLENE FALCÃO SILVA MICLOS	01/07/2017	SUPERINTENDENTE GERAL	17.500,00
CG 05/17-SED ADMINISTRAÇÃO	ALEXANDRE MORELLI	02/04/2018	SUPERINTENDENTE DE PLANEJAMENTO	8.410,00
CG 05/17-SED ADMINISTRAÇÃO	SELMA ARRAIS ROCHA	02/04/2018	GERENTE FINANCEIRA	8.216,67
CG 05/17-SED ADMINISTRAÇÃO	SILVIA CAMPOS NUNES	02/04/2018	GERENTE DE DIT	6.766,67
CG 05/17-SED ADMINISTRAÇÃO	EURICO MONTEIRO DE ALARCÃO JUNIOR	02/04/2018	GERENTE OPERACIONAL	4.833,33
CG 05/17-SED ADMINISTRAÇÃO	CINTIA NEVES GODOI	02/04/2018	SUPERINTENDENTE DE ENSINO	11.600,00
CG 05/17-SED ADMINISTRAÇÃO	LÚCIA KRATZ	02/04/2018	SUPERINTENDENTE ADM. FINANCEIRO	11.600,00
CG 05/17-SED ADMINISTRAÇÃO	KARLA PINTO DA SILVA MARQUES	02/04/2018	GERENTE DE RECURSOS HUMANOS	5.316,67
CG 05/17-SED ADMINISTRAÇÃO	JOELMA FERREIRA MAYRINK	02/04/2018	GERENTE DE EAD	8.216,67
CG 05/17-SED ADMINISTRAÇÃO	IEDA VIEIRA	02/04/2018	GERENTE DE CONTRATOS	8.216,67
CG 05/17-SED ADMINISTRAÇÃO	ANA MARIA AMADOR	02/04/2018	COORDENADORA ADM.PESSOAL	4.156,67
CG 05/17-SED ADMINISTRAÇÃO	CAROLINA NASCIMENTO JUBÉ	02/04/2018	SUPERINTENDENTE DE ENSINO	8.410,00
CG 05/17-SED ADMINISTRAÇÃO	AMANDA PRUDENTE DE SOUZA COSTA	17/04/2018	ASSESSORA FINANCEIRA	1.586,67
CG 05/17-SED ADMINISTRAÇÃO	HUDSON RAFAEL CAMPOS	17/04/2018	ASSESSOR DE EAD	1.773,33
CG 05/17-SED ADMINISTRAÇÃO	KELY VIEIRA NACHREINER	17/04/2018	COORD. DE RECURSOS HUMANOS	2.006,67
CG 05/17-SED ADMINISTRAÇÃO	LINCOLN TIOKO MAEDA	17/04/2018	ASSESSOR DE COMPRAS	1.586,67
CG 05/17-SED ADMINISTRAÇÃO	MAIRA GABRIELA DE SOUSA GUIMARÃES	17/04/2018	ASSESSORA DE DEMANDA	1.586,67

CG 05/17-SED ADMINISTRAÇÃO	HALLISON ALVES DE MELO	23/04/2018	COORDENADOR OPERACIONAL	1.200,00
CG 05/17-SED ADMINISTRAÇÃO	PAULO ANDRÉ DOS SANTOS	23/04/2018	COORDENADOR OPERACIONAL	1.200,00

ESTRUTURA REMUNERATÓRIA DOS EMPREGADOS e ADMITIDOS NO MÊS:MAIO/2018

UNIDADE	NOME	DATA ADMISSÃO	FUNÇÃO	SALÁRIO
CG 05/17-SED ADMINISTRAÇÃO	MARLENE FALCÃO SILVA MICLOS	01/07/2017	SUPERINTENDENTE GERAL	17.500,00
CG 05/17-SED ADMINISTRAÇÃO	ALEXANDRE MORELLI	02/04/2018	SUPERINTENDENTE DE PLANEJAMENTO	8.700,00
CG 05/17-SED ADMINISTRAÇÃO	SELMA ARRAIS ROCHA	02/04/2018	GERENTE FINANCEIRA	8.500,00
CG 05/17-SED ADMINISTRAÇÃO	SILVIA CAMPOS NUNES	02/04/2018	GERENTE DE DIT	7.000,00
CG 05/17-SED ADMINISTRAÇÃO	EURICO MONTEIRO DE ALARCÃO JUNIOR	02/04/2018	GERENTE OPERACIONAL	5.000,00
CG 05/17-SED ADMINISTRAÇÃO	CINTIA NEVES GODOI	02/04/2018	SUPERINTENDENTE DE DIT	12.000,00
CG 05/17-SED ADMINISTRAÇÃO	LÚCIA KRATZ	02/04/2018	SUPERINTENDENTE ADM. FINANCEIRO	12.000,00
CG 05/17-SED ADMINISTRAÇÃO	KARLA PINTO DA SILVA MARQUES	02/04/2018	GERENTE DE RECURSOS HUMANOS	5.500,00
CG 05/17-SED ADMINISTRAÇÃO	JOELMA FERREIRA MAYRINK	02/04/2018	GERENTE DE EAD	8.500,00
CG 05/17-SED ADMINISTRAÇÃO	IEDA VIEIRA	02/04/2018	GERENTE DE CONTRATOS	8.500,00
CG 05/17-SED ADMINISTRAÇÃO	ANA MARIA AMADOR	02/04/2018	COORDENADORA ADM. PESSOAL	4.300,00
CG 05/17-SED ADMINISTRAÇÃO	CAROLINA NASCIMENTO JUBÉ	02/04/2018	SUPERINTENDENTE DE ENSINO	8.700,00
CG 05/17-SED ADMINISTRAÇÃO	AMANDA PRUDENTE DE SOUZA COSTA	17/04/2018	ASSESSORA FINANCEIRA	3.400,00
CG 05/17-SED ADMINISTRAÇÃO	HUDSON RAFAEL CAMPOS	17/04/2018	ASSESSOR DE EAD	3.800,00

CG 05/17-SED ADMINISTRAÇÃO	KELY VIEIRA NACHREINER	17/04/2018	COORD. DE RECURSOS HUMANOS	4.300,00
CG 05/17-SED ADMINISTRAÇÃO	LINCOLN TIOKO MAEDA	17/04/2018	ASSESSOR DE COMPRAS	3.400,00
CG 05/17-SED ADMINISTRAÇÃO	MAIRA GABRIELA DE SOUSA GUIMARÃES	17/04/2018	ASSESSORA DE DEMANDA	3.400,00
CG 05/17-SED ADMINISTRAÇÃO	HALLISON ALVES DE MELO	23/04/2018	COORDENADOR OPERACIONAL	4.500,00
CG 05/17-SED ADMINISTRAÇÃO	PAULO ANDRÉ DOS SANTOS	23/04/2018	COORDENADOR OPERACIONAL	4.500,00
CG 05/17-SED ADMINISTRAÇÃO	WANDER YOSHIKI TANAKA	02/05/2018	ASSESSOR DE CONTRATOS	3.286,67
CG 05/17-ITEGO 1- CERES	HELENA MARIA PARREIRA BISPO	07/05/2018	COORDENADORA PEDAGÓGICA	2.760,00
CG 05/17-ITEGO 1- CERES	LUDIMILA PERCILIA SILVA	07/05/2018	COORDENADORA ADMINISTRATIVA	2.760,00
CG 05/17-ITEGO 1- CERES	RICHARLISON DAVID DA COSTA	07/05/2018	COORDENADOR DE DIT	2.760,00
CG 05/17-ITEGO 5- GOIANÉSIA	JANAINA APARECIDA DA SILVA NEVES	07/05/2018	COORDENADORA PEDAGÓGICA	2.760,00
CG 05/17-ITEGO 4- URUANA	DARLENE VIANA DE SANTANA MENDES	07/05/2018	COORDENADORA PEDAGÓGICA	2.760,00
CG 05/17-ITEGO 4- URUANA	ELIANIA GOMES PEREIRA	07/05/2018	COORDENADORA ADMINISTRATIVA	2.760,00
CG 05/17-ITEGO 4- URUANA	MARIA SUELI VASCONCELOS DA MATA	07/05/2018	COORDENADORA DE DIT	2.760,00
CG 05/17-SED ADMINISTRAÇÃO	NURIA VAZ PAULINO CARVALHO	07/05/2018	ASSESSORA DE CONTRATOS	2.720,00
CG 05/17-SED ADMINISTRAÇÃO	PEDRO HENRIQUE ALVES	08/05/2018	COORDENADOR DE T.I	3.833,33
CG 05/17-SED ADMINISTRAÇÃO	RENAN CLAUDIANO DA SILVA COUTO	08/05/2018	ASSESSOR DE T.I	2.300,00
CG 05/17-ITEGO 2-CAIAPÔNIA	DENIA OLIVEIRA DE SOUZA	09/05/2018	COORDENADOR DE DIT	2.530,00
CG 05/17-ITEGO 2-CAIAPÔNIA	ISTEFANY MOREIRA FERREIRA	09/05/2018	COORDENADORA ADMINISTRATIVA	2.530,00
CG 05/17-ITEGO 2-CAIAPÔNIA	ALDINEIA BARBOSA DE SOUSA	09/05/2018	COORDENADORA PEDAGÓGICA	2.530,00
CG 05/17-ITEGO 3- PIRANHAS	FRANCISCO DE ASSIS COELHO QUEIROZ	10/05/2018	COORDENADOR DE DIT	2.415,00
CG 05/17-ITEGO 3- PIRANHAS	KELLY CYNARA CASTRO BITES	10/05/2018	COORDENADORA ADMINISTRATIVA	2.415,00
CG 05/17-ITEGO 3- PIRANHAS	EDMA ALMEIDA DE OLIVEIRA	16/05/2018	COORDENADORA PEDAGÓGICA	1.725,00

CG 05/17-SED ADMINISTRAÇÃO	AQUILA RAPHAEL BARBOSA DO PRADO	21/05/2018	COORDENADOR DE PATRIMÔNIO	1.433,33
CG 05/17-SED ADMINISTRAÇÃO	JAYME DOS SANTOS FILHO	23/05/2018	GERENTE ADMINISTRATIVO	1.466,67
CG 05/17-ITEGO 5- GOIANÉSIA	JAIZA FRANCISA RIBEIRO CHAGAS	23/05/2018	COORDENAORA DE DIT	586,67
CG 05/17-SED ADMINISTRAÇÃO	SERGIO CARUSO	28/05/2018	ASSESSOR DE APL	340,00

ESTRUTURA REMUNERATÓRIA DOS EMPREGADOS e ADMITIDOS NO MÊS: JUNHO/2018

UNIDADE	NOME	DATA ADMISSÃO	FUNÇÃO	SALÁRIO
CG 05/17-SED ADMINISTRAÇÃO	MARLENE FALCÃO SILVA MICLOS	01/07/2017	SUPERINTENDENTE GERAL	17.500,00
CG 05/17-SED ADMINISTRAÇÃO	ALEXANDRE MORELLI	02/04/2018	SUPERINTENDENTE DE PLANEJAMENTO	12.000,00
CG 05/17-SED ADMINISTRAÇÃO	SELMA ARRAIS ROCHA	02/04/2018	GERENTE FINANCEIRA	8.500,00
CG 05/17-SED ADMINISTRAÇÃO	SILVIA CAMPOS NUNES	02/04/2018	GERENTE DE DIT	7.000,00
CG 05/17-SED ADMINISTRAÇÃO	CINTIA NEVES GODOI	02/04/2018	SUPERINTENDENTE DE DIT	12.000,00
CG 05/17-SED ADMINISTRAÇÃO	LÚCIA KRATZ	02/04/2018	SUPERINTENDENTE DE ENSINO	12.000,00
CG 05/17-SED ADMINISTRAÇÃO	KARLA PINTO DA SILVA MARQUES	02/04/2018	GERENTE DE RECURSOS HUMANOS	5.500,00
CG 05/17-SED ADMINISTRAÇÃO	JOELMA FERREIRA MAYRINK	02/04/2018	GERENTE DE EAD	8.500,00
CG 05/17-SED ADMINISTRAÇÃO	IEDA VIEIRA	02/04/2018	GERENTE DE CONTRATOS	8.500,00
CG 05/17-SED ADMINISTRAÇÃO	ANA MARIA AMADOR	02/04/2018	COORDENADORA ADM.PESSOAL	4.300,00
CG 05/17-SED ADMINISTRAÇÃO	AMANDA PRUDENTE DE SOUZA COSTA	17/04/2018	ASSESSORA FINANCEIRA	3.400,00
CG 05/17-SED ADMINISTRAÇÃO	HUDSON RAFAEL CAMPOS	17/04/2018	ASSESSOR DE EAD	3.800,00

CG 05/17-SED ADMINISTRAÇÃO	KELY VIEIRA NACHREINER	17/04/2018	COORD. DE RECURSOS HUMANOS	4.300,00
CG 05/17-SED ADMINISTRAÇÃO	LINCOLN TIOKO MAEDA	17/04/2018	ASSESSOR DE COMPRAS	3.400,00
CG 05/17-SED ADMINISTRAÇÃO	MAIRA GABRIELA DE SOUSA GUIMARÃES	17/04/2018	ASSESSORA DE DEMANDA	3.400,00
CG 05/17-SED ADMINISTRAÇÃO	HALLISON ALVES DE MELO	23/04/2018	COORDENADOR OPERACIONAL	4.500,00
CG 05/17-SED ADMINISTRAÇÃO	PAULO ANDRÉ DOS SANTOS	23/04/2018	COORDENADOR OPERACIONAL	4.500,00
CG 05/17-SED ADMINISTRAÇÃO	WANDER YOSHIKI TANAKA	02/05/2018	ASSESSOR DE CONTROLE E AVALIAÇÃO	3.400,00
CG 05/17-ITEGO 1- CERES	HELENA MARIA PARREIRA BISPO	07/05/2018	COORDENADORA PEDAGÓGICA	3.450,00
CG 05/17-ITEGO 1- CERES	LUDIMILA PERCILIA SILVA	07/05/2018	COORDENADORA ADMINISTRATIVA	3.450,00
CG 05/17-ITEGO 1- CERES	RICHARLISON DAVID DA COSTA	07/05/2018	COORDENADOR DE DIT	3.450,00
CG 05/17-ITEGO 5- GOIANÉSIA	JANAINA APARECIDA DA SILVA NEVES	07/05/2018	COORDENADORA PEDAGÓGICA	3.450,00
CG 05/17-ITEGO 4- URUANA	DARLENE VIANA DE SANTANA MENDES	07/05/2018	COORDENADORA PEDAGÓGICA	3.450,00
CG 05/17-ITEGO 4- URUANA	ELIANIA GOMES PEREIRA	07/05/2018	COORDENADORA ADMINISTRATIVA	3.450,00
CG 05/17-ITEGO 4- URUANA	MARIA SUELI VASCONCELOS DA MATA	07/05/2018	COORDENADORA DE DIT	3.450,00
CG 05/17-SED ADMINISTRAÇÃO	NURIA VAZ PAULINO CARVALHO	07/05/2018	ASSESSORA DE CONTRATOS	3.400,00
CG 05/17-SED ADMINISTRAÇÃO	PEDRO HENRIQUE ALVES	08/05/2018	COORDENADOR DE T.I	5.000,00
CG 05/17-SED ADMINISTRAÇÃO	RENAN CLAUDIANO DA SILVA COUTO	08/05/2018	ASSESSOR DE T.I	3.000,00
CG 05/17-ITEGO 2-CAIAPÔNIA	DENIA OLIVEIRA DE SOUZA	09/05/2018	COORDENADOR DE DIT	3.450,00
CG 05/17-ITEGO 2-CAIAPÔNIA	ISTEFANY MOREIRA FERREIRA	09/05/2018	COORDENADORA ADMINISTRATIVA	3.450,00
CG 05/17-ITEGO 2-CAIAPÔNIA	ALDINEIA BARBOSA DE SOUSA	09/05/2018	COORDENADORA PEDAGÓGICA	3.450,00
CG 05/17-ITEGO 3- PIRANHAS	FRANCISCO DE ASSIS COELHO QUEIROZ	10/05/2018	COORDENADOR DE DIT	3.450,00
CG 05/17-ITEGO 3- PIRANHAS	KELLY CYNARA CASTRO BITES	10/05/2018	COORDENADORA ADMINISTRATIVA	3.450,00
CG 05/17-ITEGO 3- PIRANHAS	EDMA ALMEIDA DE OLIVEIRA	16/05/2018	COORDENADORA PEDAGÓGICA	3.450,00

CG 05/17-SED ADMINISTRAÇÃO	AQUILA RAPHAEL BARBOSA DO PRADO	21/05/2018	COORDENADOR DE PATRIMÔNIO	4.300,00
CG 05/17-SED ADMINISTRAÇÃO	JAYME DOS SANTOS FILHO	23/05/2018	GERENTE ADMINISTRATIVO	7.000,00
CG 05/17-ITEGO 5- GOIANÉSIA	JAIZA FRANCISA RIBEIRO CHAGAS	23/05/2018	COORDENAORA DE DIT	2.200,00
CG 05/17-SED ADMINISTRAÇÃO	SERGIO CARUSO	28/05/2018	ASSESSOR DE APL	3.400,00
CG 05/17-SED ADMINISTRAÇÃO	GABRIELA VILELA DE SOUSA	01/06/2018	ASSESSORA DE INCUBADORA	3.400,00
CG 05/17-ITEGO 4- URUANA	NAPOLEÃO PIRES DE BARROS NETO	01/06/2018	COORDENADOR COTEC	2.200,00
CG 05/17-SED ADMINISTRAÇÃO	MATEUS CECILIO NAME TELES	01/06/2018	ASSESSOR DE PATRIMÔNIO	2.500,00
CG 05/17-SED ADMINISTRAÇÃO	MATHEUS DIB SALLES	01/06/2018	ASSESSOR DE PATRIMÔNIO	2.500,00
CG 05/17-SED ADMINISTRAÇÃO	SAULO SALLES FILHO	01/06/2018	ASSESSOR DE PATRIMÔNIO	2.500,00
CG 05/17-ITEGO 5- GOIANÉSIA	ANIELLY MONTEIRO DE MELO	01/06/2018	COORDENADORA DE EIXO	2.200,00
CG 05/17-ITEGO 5- GOIANÉSIA	MARILIA CONCEIÇÃO MARTINS	01/06/2018	COORDENADORA DE DIT	3.450,00
CG 05/17-ITEGO 4- URUANA	KALITA CRISTINA RODRIGUES	05/06/2018	COORDENADORA COTEC	1.906,67
CG 05/17-SED ADMINISTRAÇÃO	MARIA TERESA CÂMARA BERNARDES	07/06/2018	ASSESSORA DE DIT	2.720,00
CG 05/17-ITEGO 5- GOIANÉSIA	DAVID ANTÔNIO RODOVALHO	11/06/2018	MOTORISTA	1.196,67
CG 05/17-ITEGO 5- GOIANÉSIA	CESAR AUGUSTO DA SILVA	12/06/2018	COORDENADOR DE EIXO	1.393,33
CG 05/17-ITEGO 3- PIRANHAS	LUCAS MURILO LOPES DA SILVA	14/06/2018	MOTORISTA	1.017,17
CG 05/17-ITEGO 1- CERES	RAIMUNDO AUGUSTO DE CASTRO CAMPOS	14/06/2018	MOTORISTA	1.017,17
CG 05/17-ITEGO 3- PIRANHAS	NUBIA PIRES SOBRINHO GONÇALVES	18/06/2018	COORDENADORA COTEC	953,33
CG 05/17-SED ADMINISTRAÇÃO	HILARIO ROSA DE SOUZA	18/06/2018	COORDENADOR OPERACIONAL	1.950,00
CG 05/17-SED ADMINISTRAÇÃO	JOELMA SANDRA CARNEIRO	18/06/2018	ASSESSORA PEDAGÓGICA	1.083,33
CG 05/17-ITEGO 4- URUANA	MARCIO FARIA NETO	19/06/2018	MOTORISTA	718,00

CG 05/17-ITEGO 1- CERES	EDUARDO LIMA REIS	19/06/2018	PROFESSOR ASSISTENTE	41,10
CG 05/17-ITEGO 1- CERES	INDIANA ESTEVA GONTIJO	19/06/2018	PROFESSOR ASSISTENTE	182,91
CG 05/17-ITEGO 1- CERES	MARCIA DIAS DE LIMA	19/06/2018	PROFESSOR ASSISTENTE	322,90
CG 05/17-ITEGO 1- CERES	THAMIRES FERREIRA REGO BASILIO	19/06/2018	PROFESSOR ASSISTENTE	243,98
CG 05/17-ITEGO 2-CAIAPÔNIA	ALTELOIR JOSE KLOSTER FILHO	19/06/2018	PROFESSOR ASSISTENTE	426,89
CG 05/17-ITEGO 2-CAIAPÔNIA	DANILO MARTINS DA SILVA	19/06/2018	MOTORISTA	718,00
CG 05/17-ITEGO 2-CAIAPÔNIA	HELAINÉ DIAS DE ASSIS	19/06/2018	PROFESSOR ASSISTENTE	121,99
CG 05/17-ITEGO 2-CAIAPÔNIA	LAIZ FERNANDA OLIVEIRA ALMEIDA	19/06/2018	PROFESSOR AUXILIAR	163,35
CG 05/17-ITEGO 2-CAIAPÔNIA	MARESSA SOUSA BARROS FERREIRA	19/06/2018	PROFESSOR ASSISTENTE	218,91
CG 05/17-ITEGO 3- PIRANHAS	WILIAN OLIVEIRA FARIA	20/06/2018	PROFESSOR ASSISTENTE	321,40
CG 05/17-ITEGO 4- URUANA	WESLEY RODRIGUES MIRANDA	20/06/2018	PROFESSOR ASSISTENTE	426,89
CG 05/17-ITEGO 3- PIRANHAS	BOUCHRA CHAKIB GHALFI MAHMUD	20/06/2018	PROFESSOR ASSISTENTE	121,99
CG 05/17-ITEGO 3- PIRANHAS	CARLOS ROBERTO DO NASCIMENTO	20/06/2018	PROFESSOR ASSISTENTE	121,99
CG 05/17-ITEGO 3- PIRANHAS	EDMA ALVES DE OLIVEIRA FARIA	20/06/2018	PROFESSOR AUXILIAR	217,89
CG 05/17-ITEGO 3- PIRANHAS	ELLEN CAETANO DE OLIVEIRA BORGES	20/06/2018	PROFESSOR ASSISTENTE	199,41
CG 05/17-ITEGO 3- PIRANHAS	KARLA MARIA LAMOUNIER V. RODRIGUES	20/06/2018	PROFESSOR AUXILIAR	359,70
CG 05/17-ITEGO 1- CERES	LAIS HASSEL MENDES FERREIRA DA SILVA	20/06/2018	PROFESSOR ASSISTENTE	365,83
CG 05/17-ITEGO 4- URUANA	AIRYNE ETERNA CACIANO DE OLIVEIRA	20/06/2018	PROFESSOR AUXILIAR	1.039,80
CG 05/17-ITEGO 4- URUANA	FRANCISCA FERNANDES DE OLIVEIRA	20/06/2018	PROFESSOR AUXILIAR	887,79
CG 05/17-ITEGO 4- URUANA	PRISCILA CARDOSO VIANA DE SANTANA	20/06/2018	PROFESSOR ASSISTENTE	809,22
CG 05/17-ITEGO 4- URUANA	SELMA DE SOUSA LEAL	20/06/2018	PROFESSOR AUXILIAR	744,25
CG 05/17-ITEGO 4- URUANA	IDAMIR CORREIA GUIMARÃES ROSA	21/06/2018	COORDENADOR APL	440,00

CG 05/17-ITEGO 2-CAIAPÔNIA	JOSÉ ROQUE DE LIMA	21/06/2018	COORDENADOR COTEC	733,33
CG 05/17-ITEGO 1- CERES	IONE SOUZA MORAIS MELO	25/06/2018	PROFESSOR AUXILIAR	108,94
CG 05/17-ITEGO 1- CERES	LUCIMAR FERNANDES SOUZA	25/06/2018	PROFESSOR ASSISTENTE	243,98
CG 05/17-ITEGO 4- URUANA	SHIRLEY FERREIRA DOS REIS ALENCAR	25/06/2018	PROFESSOR AUXILIAR	263,07
CG 05/17-ITEGO 4- URUANA	ADELICIA RIBEIRO PESSOA	25/06/2018	PROFESSOR AUXILIAR	363,02
CG 05/17-ITEGO 4- URUANA	ADRIANA DE SOUZA PROENÇA SILVA	25/06/2018	PROFESSOR AUXILIAR	726,03
CG 05/17-ITEGO 2-CAIAPÔNIA	RICARDO ALMEIDA BARROS	25/06/2018	PROFESSOR ASSISTENTE	426,89
CG 05/17-ITEGO 4- URUANA	IDELMA DE LOURDES LOURENÇO DANTAS	25/06/2018	PROFESSOR AUXILIAR	381,24
CG 05/17-ITEGO 4- URUANA	JOCASTA SOUSA MATIAS	25/06/2018	PROFESSOR AUXILIAR	726,03
CG 05/17-ITEGO 4- URUANA	NAYANE DE OLIVEIRA REIS	25/06/2018	PROFESSOR AUXILIAR	145,26
CG 05/17-ITEGO 4- URUANA	ROSIMEIRE NUNES DA SILVA SIQUEIRA	25/06/2018	PROFESSOR AUXILIAR	726,03
CG 05/17-ITEGO 3- PIRANHAS	THIAGO SOARES MAGALHÃES	26/06/2018	PROFESSOR ASSISTENTE	41,10
CG 05/17-SED ADMINISTRAÇÃO	ADRIANO SALLES AMADEU	26/06/2018	SUPERINTENDENTE ADM. FINANCEIRO	1.450,00
CG 05/17-ITEGO 2-CAIAPÔNIA	RICARDO APARECIDO SANTOS	26/06/2018	PROFESSOR ASSISTENTE	243,98

ESTRUTURA REMUNERATÓRIA DOS EMPREGADOS e ADMITIDOS NO MÊS: JULHO/2018

UNIDADE	NOME	DATA ADMISSÃO	FUNÇÃO	SALÁRIO
CG 05/17-UNIDADE GESTORA	MARLENE FALCÃO SILVA MICLOS	01/07/2017	SUPERINTENDENTE GERAL	17.500,00
CG 05/17-UNIDADE GESTORA	ALEXANDRE MORELLI	02/04/2018	SUPERINTENDENTE DE PLANEJAMENTO	12.000,00
CG 05/17-UNIDADE GESTORA	SELMA ARRAIS ROCHA	02/04/2018	GERENTE FINANCEIRA	8.500,00
CG 05/17-UNIDADE GESTORA	SILVIA CAMPOS NUNES	02/04/2018	GERENTE DE DIT	7.000,00
CG 05/17-UNIDADE GESTORA	CINTIA NEVES GODOI	02/04/2018	SUPERINTENDENTE DE DIT	12.000,00
CG 05/17-UNIDADE GESTORA	LÚCIA KRATZ	02/04/2018	SUPERINTENDENTE DE ENSINO	12.000,00
CG 05/17-UNIDADE GESTORA	KARLA PINTO DA SILVA MARQUES	02/04/2018	GERENTE DE RECURSOS HUMANOS	6.500,00
CG 05/17-UNIDADE GESTORA	JOELMA FERREIRA MAYRINK	02/04/2018	GERENTE DE EAD	8.500,00
CG 05/17-UNIDADE GESTORA	ANA MARIA AMADOR	02/04/2018	COORDENADORA ADM.PESSOAL	4.300,00
CG 05/17-UNIDADE GESTORA	AMANDA PRUDENTE DE SOUZA COSTA	17/04/2018	ASSESSORA FINANCEIRA	3.400,00
CG 05/17-UNIDADE GESTORA	KELY VIEIRA NACHREINER	17/04/2018	COORD. DE RECURSOS HUMANOS	4.300,00
CG 05/17-UNIDADE GESTORA	LINCOLN TIOKO MAEDA	17/04/2018	ASSESSOR DE COMPRAS	3.400,00
CG 05/17-UNIDADE GESTORA	MAIRA GABRIELA DE SOUSA GUIMARÃES	17/04/2018	ASSESSORA DE DEMANDA	3.400,00
CG 05/17-ITEGO 4- URUANA	HALLISON ALVES DE MELO	23/04/2018	COORDENADOR OPERACIONAL	4.500,00
CG 05/17-ITEGO 2-CAIAPÔNIA	PAULO ANDRÉ DOS SANTOS	23/04/2018	COORDENADOR OPERACIONAL	4.500,00
CG 05/17-UNIDADE GESTORA	WANDER YOSHIAKI TANAKA	02/05/2018	ASSESSOR DE CONTRATOS	3.400,00
CG 05/17-ITEGO 1- CERES	HELENA MARIA PARREIRA BISPO	07/05/2018	COORDENADORA PEDAGÓGICA	3.450,00
CG 05/17-ITEGO 1- CERES	LUDIMILA PERCILIA SILVA	07/05/2018	COORDENADORA ADMINISTRATIVA	3.450,00

CG 05/17-ITEGO 1- CERES	RICHARLISON DAVID DA COSTA	07/05/2018	COORDENADOR DE DIT	3.450,00
CG 05/17-ITEGO 5- GOIANÉSIA	JANAINA APARECIDA DA SILVA NEVES	07/05/2018	COORDENADORA PEDAGÓGICA	3.450,00
CG 05/17-ITEGO 4- URUANA	DARLENE VIANA DE SANTANA MENDES	07/05/2018	COORDENADORA PEDAGÓGICA	3.450,00
CG 05/17-ITEGO 4- URUANA	ELIANIA GOMES PEREIRA	07/05/2018	COORDENADORA ADMINISTRATIVA	3.450,00
CG 05/17-ITEGO 4- URUANA	MARIA SUELI VASCONCELOS DA MATA	07/05/2018	COORDENADORA DE DIT	3.450,00
CG 05/17-UNIDADE GESTORA	NURIA VAZ PAULINO CARVALHO	07/05/2018	ASSESSORA DE CONTRATOS	3.400,00
CG 05/17-UNIDADE GESTORA	PEDRO HENRIQUE ALVES	08/05/2018	COORDENADOR DE T.I	5.000,00
CG 05/17-UNIDADE GESTORA	RENAN CLAUDIANO DA SILVA COUTO	08/05/2018	ASSESSOR DE T.I	3.000,00
CG 05/17-ITEGO 2-CAIAPÔNIA	ISTEFANY MOREIRA FERREIRA	09/05/2018	COORDENADORA ADMINISTRATIVA	3.450,00
CG 05/17-ITEGO 2-CAIAPÔNIA	ALDINEIA BARBOSA DE SOUSA	09/05/2018	COORDENADORA PEDAGÓGICA	3.450,00
CG 05/17-ITEGO 3- PIRANHAS	FRANCISCO DE ASSIS COELHO QUEIROZ	10/05/2018	COORDENADOR DE DIT	3.450,00
CG 05/17-ITEGO 3- PIRANHAS	KELLY CYNARA CASTRO BITES	10/05/2018	COORDENADORA ADMINISTRATIVA	3.450,00
CG 05/17-ITEGO 3- PIRANHAS	EDMA ALMEIDA DE OLIVEIRA	16/05/2018	COORDENADORA PEDAGÓGICA	3.450,00
CG 05/17-UNIDADE GESTORA	AQUILA RAPHAEL BARBOSA DO PRADO	21/05/2018	COORDENADOR DE PATRIMÔNIO	4.300,00
CG 05/17-UNIDADE GESTORA	JAYME DOS SANTOS FILHO	23/05/2018	GERENTE ADMINISTRATIVO	7.000,00
CG 05/17-ITEGO 5- GOIANÉSIA	JAIZA FRANCISA RIBEIRO CHAGAS	23/05/2018	COORDENADORA DE DIT	2.200,00
CG 05/17-UNIDADE GESTORA	SERGIO CARUSO	28/05/2018	ASSESSOR DE APL	3.400,00
CG 05/17-UNIDADE GESTORA	GABRIELA VILELA DE SOUSA	01/06/2018	ASSESSORA DE INCUBADORA	3.400,00
CG 05/17-ITEGO 4- URUANA	NAPOLEÃO PIRES DE BARROS NETO	01/06/2018	COORDENADOR COTEC	2.200,00
CG 05/17-ITEGO 5- GOIANÉSIA	ANIELLY MONTEIRO DE MELO	01/06/2018	COORDENADORA DE EIXO	2.200,00
CG 05/17-ITEGO 5- GOIANÉSIA	MARILIA CONCEIÇÃO MARTINS	01/06/2018	COORDENADORA DE DIT	3.450,00

CG 05/17-ITEGO 4- URUANA	KALITA CRISTINA RODRIGUES	05/06/2018	COORDENADORA COTEC	2.200,00
CG 05/17-UNIDADE GESTORA	MARIA TERESA CÂMARA BERNARDES	07/06/2018	ASSESSORA DE DIT	3.400,00
CG 05/17-ITEGO 5- GOIANÉSIA	DAVID ANTÔNIO RODOVALHO	11/06/2018	MOTORISTA	1.795,00
CG 05/17-ITEGO 5- GOIANÉSIA	CESAR AUGUSTO DA SILVA	12/06/2018	COORDENADOR DE EIXO	2.200,00
CG 05/17-ITEGO 3- PIRANHAS	LUCAS MURILO LOPES DA SILVA	14/06/2018	MOTORISTA	1.795,00
CG 05/17-ITEGO 1- CERES	RAIMUNDO AUGUSTO DE CASTRO CAMPOS	14/06/2018	MOTORISTA	1.795,00
CG 05/17-ITEGO 3- PIRANHAS	NUBIA PIRES SOBRINHO GONÇALVES	18/06/2018	COORDENADORA COTEC	2.200,00
CG 05/17-ITEGO 3- PIRANHAS	HILARIO ROSA DE SOUZA	18/06/2018	COORDENADOR OPERACIONAL	4.500,00
CG 05/17-UNIDADE GESTORA	JOELMA SANDRA CARNEIRO	18/06/2018	ASSESSORA PEDAGÓGICA	2.500,00
CG 05/17-ITEGO 4- URUANA	MARCIO FARIA NETO	19/06/2018	MOTORISTA	1.795,00
CG 05/17-ITEGO 1- CERES	EDUARDO LIMA REIS	19/06/2018	PROFESSOR ASSISTENTE	1.097,62
CG 05/17-ITEGO 1- CERES	INDIANA ESTEVA GONTIJO	19/06/2018	PROFESSOR ASSISTENTE	731,80
CG 05/17-ITEGO 1- CERES	MARCIA DIAS DE LIMA	19/06/2018	PROFESSOR ASSISTENTE	776,80
CG 05/17-ITEGO 1- CERES	THAMIRES FERREIRA REGO BASILIO	19/06/2018	PROFESSOR ASSISTENTE	1.097,62
CG 05/17-ITEGO 2-CAIAPÔNIA	ALTELOIR JOSE KLOSTER FILHO	19/06/2018	PROFESSOR ASSISTENTE	2.016,30
CG 05/17-ITEGO 2-CAIAPÔNIA	DANILO MARTINS DA SILVA	19/06/2018	MOTORISTA	1.795,00
CG 05/17-ITEGO 2-CAIAPÔNIA	HELAINÉ DIAS DE ASSIS	19/06/2018	PROFESSOR ASSISTENTE	567,09
CG 05/17-ITEGO 2-CAIAPÔNIA	LAIZ FERNANDA OLIVEIRA ALMEIDA	19/06/2018	PROFESSOR AUXILIAR	947,20
CG 05/17-ITEGO 2-CAIAPÔNIA	MARESSA SOUSA BARROS PEREIRA	19/06/2018	PROFESSOR ASSISTENTE	846,17
CG 05/17-ITEGO 3- PIRANHAS	WILIAN OLIVEIRA FARIA	20/06/2018	PROFESSOR ASSISTENTE	1.638,29
CG 05/17-ITEGO 4- URUANA	WESLEY RODRIGUES MIRANDA	20/06/2018	PROFESSOR ASSISTENTE	1.134,18
CG 05/17-ITEGO 3- PIRANHAS	BOUCHRA CHAKIB GHALFI MAHMUD	20/06/2018	PROFESSOR ASSISTENTE	504,11

CG 05/17-ITEGO 3- PIRANHAS	CARLOS ROBERTO DO NASCIMENTO	20/06/2018	PROFESSOR ASSISTENTE	1.008,22
CG 05/17-ITEGO 3- PIRANHAS	EDMA ALVES DE OLIVEIRA FARIA	20/06/2018	PROFESSOR AUXILIAR	1.463,08
CG 05/17-ITEGO 3- PIRANHAS	ELLEN CAETANO DE OLIVEIRA BORGES	20/06/2018	PROFESSOR ASSISTENTE	1.165,89
CG 05/17-ITEGO 3- PIRANHAS	KARLA MARIA LAMOUNIER V. RODRIGUES	20/06/2018	PROFESSOR AUXILIAR	1.857,03
CG 05/17-ITEGO 1- CERES	LAIS HASSEL MENDES FERREIRA DA SILVA	20/06/2018	PROFESSOR ASSISTENTE	1.707,43
CG 05/17-ITEGO 4- URUANA	AIRYNE ETERNA CACIANO DE OLIVEIRA	20/06/2018	PROFESSOR AUXILIAR	2.475,95
CG 05/17-ITEGO 4- URUANA	FRANCISCA FERNANDES DE OLIVEIRA	20/06/2018	PROFESSOR AUXILIAR	2.250,86
CG 05/17-ITEGO 4- URUANA	PRISCILA CARDOSO VIANA DE SANTANA	20/06/2018	PROFESSOR ASSISTENTE	2.835,44
CG 05/17-ITEGO 4- URUANA	SELMA DE SOUSA LEAL	20/06/2018	PROFESSOR AUXILIAR	2.025,76
CG 05/17-ITEGO 4- URUANA	IDAMIR CORREIA GUIMARÃES ROSA	21/06/2018	COORDENADOR APL	1.320,00
CG 05/17-ITEGO 2-CAIAPÔNIA	JOSÉ ROQUE DE LIMA	21/06/2018	COORDENADOR COTEC	2.200,00
CG 05/17-ITEGO 1- CERES	IONE SOUZA MORAIS MELO	25/06/2018	PROFESSOR AUXILIAR	871,29
CG 05/17-ITEGO 1- CERES	LUCIMAR FERNANDES SOUZA	25/06/2018	PROFESSOR ASSISTENTE	975,63
CG 05/17-ITEGO 4- URUANA	SHIRLEY FERREIRA DOS REIS ALENCAR	25/06/2018	PROFESSOR AUXILIAR	1.213,45
CG 05/17-ITEGO 4- URUANA	ADELICIA RIBEIRO PESSOA	25/06/2018	PROFESSOR AUXILIAR	1.650,68
CG 05/17-ITEGO 4- URUANA	ADRIANA DE SOUZA PROENÇA SILVA	25/06/2018	PROFESSOR AUXILIAR	2.175,87
CG 05/17-ITEGO 2-CAIAPÔNIA	RICARDO ALMEIDA BARROS	25/06/2018	PROFESSOR ASSISTENTE	2.520,41
CG 05/17-ITEGO 4- URUANA	IDELMA DE LOURDES LOURENÇO DANTAS	25/06/2018	PROFESSOR AUXILIAR	1.181,74
CG 05/17-ITEGO 4- URUANA	JOCASTA SOUSA MATIAS	25/06/2018	PROFESSOR AUXILIAR	2.475,95
CG 05/17-ITEGO 4- URUANA	NAYANE DE OLIVEIRA REIS	25/06/2018	PROFESSOR AUXILIAR	675,30
CG 05/17-ITEGO 4- URUANA	ROSIMEIRE NUNES DA SILVA SIQUEIRA	25/06/2018	PROFESSOR AUXILIAR	2.475,95
CG 05/17-ITEGO 3- PIRANHAS	THIAGO SOARES MAGALHÃES	26/06/2018	PROFESSOR ASSISTENTE	756,17

CG 05/17-UNIDADE GESTORA	ADRIANO SALLES AMADEU	26/06/2018	SUPERINTENDENTE ADM. FINANCEIRO	8.700,00
CG 05/17-ITEGO 2- CAIAPÔNIA	RICARDO APARECIDO SANTOS	26/06/2018	PROFESSOR ASSISTENTE	1.564,74
CG 05/17-UNIDADE GESTORA	DIRCEU DE SOUSA GUNDIN	02/07/2018	MOTORISTA	1.795,00
CG 05/17-ITEGO 2- CAIAPÔNIA	POLYANE BELELLI RODRIGUES SILVA	02/07/2018	COORDENADORA COTEC	2.200,00
CG 05/17-ITEGO 1- CERES	LUCAS DA SILVA OLIVEIRA	02/07/2018	PROFESSOR ASSISTENTE	1.158,55
CG 05/17-ITEGO 1- CERES	ROBERTA SOARES DE MENEZES	02/07/2018	COORDENADORA COTEC	2.126,67
CG 05/17-ITEGO 5- GOIANÉSIA	ADEMIR CORREA MAIA	02/07/2018	PROFESSOR ASSISTENTE	728,13
CG 05/17-ITEGO 5- GOIANÉSIA	CHARLES CAMPOS MONTEIRO	02/07/2018	PROFESSOR ASSISTENTE	762,33
CG 05/17-ITEGO 5- GOIANÉSIA	DANIEL MENDES	02/07/2018	PROFESSOR ASSISTENTE	1.171,90
CG 05/17-ITEGO 5- GOIANÉSIA	DANILO ALVES DE LIMA	02/07/2018	PROFESSOR ASSISTENTE	2.468,88
CG 05/17-ITEGO 5- GOIANÉSIA	EDILAINA MOREIRA DE SOUZA MORENO	02/07/2018	PROFESSOR AUXILIAR	2.021,96
CG 05/17-ITEGO 5- GOIANÉSIA	FELIPE CRISTINO ESTEVES BARRETO	02/07/2018	PROFESSOR ASSISTENTE	762,33
CG 05/17-ITEGO 5- GOIANÉSIA	FRANCISCO LEITE DA SILVA JÚNIOR	02/07/2018	PROFESSOR ASSISTENTE	2.878,45
CG 05/17-ITEGO 5- GOIANÉSIA	IGOR CAETANO ROSA	02/07/2018	PROFESSOR ASSISTENTE	728,13
CG 05/17-ITEGO 5- GOIANÉSIA	JÚNIOR ELIAS DE CARVALHO MARTINS	02/07/2018	PROFESSOR ASSISTENTE	1.444,95
CG 05/17-ITEGO 5- GOIANÉSIA	KARLA MENDES CARVALHO ORLANDO	02/07/2018	PROFESSOR ASSISTENTE	1.410,75
CG 05/17-ITEGO 5- GOIANÉSIA	LAILA CRISLEI DE ANDRADE OLIVEIRA	02/07/2018	PROFESSOR ASSISTENTE	1.774,81
CG 05/17-ITEGO 5- GOIANÉSIA	LUCIENE RODRIGUES DA SILVA	02/07/2018	PROFESSOR ASSISTENTE	1.171,90
CG 05/17-ITEGO 5- GOIANÉSIA	LUCILENE DE MIRANDA MENDES	02/07/2018	PROFESSOR AUXILIAR	2.021,96
CG 05/17-ITEGO 5- GOIANÉSIA	MARCELO RODRIGUES DE JESUS	02/07/2018	PROFESSOR ASSISTENTE	989,87
CG 05/17-ITEGO 5- GOIANÉSIA	MARIA ELEUSA DE CAMARGO DA LUZ	02/07/2018	PROFESSOR ASSISTENTE	864,65
CG 05/17-ITEGO 5- GOIANÉSIA	MAXUEL JUNES SILVA	02/07/2018	PROFESSOR ASSISTENTE	2.264,10

CG 05/17-ITEGO 5- GOIANÉSIA	CÁSSIA ROSA PINTO DA FONSECA	02/07/2018	PROFESSOR AUXILIAR	2.326,76
CG 05/17-ITEGO 3- PIRANHAS	KENNYA DE PAULA MORAES MATTOS CRUZ	02/07/2018	COORDENADOR COTEC	2.200,00
CG 05/17-ITEGO 5- GOIANÉSIA	ROGÉRIO RODRIGES DOS SANTOS	02/07/2018	PROFESSOR ASSISTENTE	853,35
CG 05/17-ITEGO 5- GOIANÉSIA	TATIANE PEREIRA CARDOSO	02/07/2018	PROFESSOR ASSISTENTE	1.171,90
CG 05/17-ITEGO 3- PIRANHAS	ELIENE APARECIDA DE OLIVEIRA	02/07/2018	PROFESSOR ASSISTENTE	567,09
CG 05/17-ITEGO 5- GOIANÉSIA	WELLINGTON PAIVA DE CARVALHO	02/07/2018	COORDENADOR DE EIXO	2.200,00
CG 05/17-ITEGO 3- PIRANHAS	ADALVANI ALVES DE SOUSA PEREIRA	02/07/2018	PROFESSOR AUXILIAR	900,39
CG 05/17-ITEGO 3- PIRANHAS	ELIANA GONÇALVES DINIZ	02/07/2018	COORDENADOR COTEC	2.200,00
CG 05/17-ITEGO 5- GOIANÉSIA	THAIS COSTA ROCHA	04/07/2018	PROFESSOR ASSISTENTE	1.444,95
CG 05/17-ITEGO 5- GOIANÉSIA	PAULO HENRIQUE RAPOSO	11/07/2018	PROFESSOR ASSISTENTE	614,36
CG 05/17-ITEGO 1- CERES	PABLO PATRICK PRADO	13/07/2018	PROFESSOR AUXILIAR	2.414,21
CG 05/17-ITEGO 5- GOIANÉSIA	MARGARET LOPES	13/07/2018	COORDENADOR OPERACIONAL	4.500,00
CG 05/17-ITEGO 5- GOIANÉSIA	RAQUEL SILVA FIRMIANO	16/07/2018	PROFESSOR ASSISTENTE	557,55
CG 05/17-ITEGO 5- GOIANÉSIA	JEMIMA DE MENDONÇA GUEDES	16/07/2018	PROFESSOR AUXILIAR	2.021,96
CG 05/17-ITEGO 2- CAIAPÔNIA	PAULO HENRIQUE AVELINO BATISTA	17/07/2018	ASSESSOR DE PATRIMÔNIO	2.500,00
CG 05/17-ITEGO 2- CAIAPÔNIA	SUELI NONATO DOS SANTOS	17/07/2018	PROFESSOR AUXILIAR	675,30
CG 05/17-ITEGO 5- GOIANÉSIA	ALDINEI DE SOUZA PESSOA	17/07/2018	COORDENADOR COTEC	2.200,00
CG 05/17-ITEGO 5- GOIANÉSIA	FERNANDO LÚCIO GUIMARÃES DA SILVA	17/07/2018	ASSESSOR DE PATRIMÔNIO	2.500,00
CG 05/17-ITEGO 5- GOIANÉSIA	JILCIMAR FRANCISCO DE OLIVEIRA	20/07/2018	COORDENADOR COTEC	2.200,00
CG 05/17-ITEGO 2- CAIAPÔNIA	JEFFERSON FLÁVIO DOS SANTOS LEÃO	24/07/2018	ASSISTENTE TÉCNICO TI	1.800,00

ESTRUTURA REMUNERATÓRIA DOS EMPREGADOS e ADMITIDOS NO MÊS: AGOSTO/2018

UNIDADE	NOME	DATA ADMISSÃO	FUNÇÃO	SALÁRIO
CG 05/17-UNIDADE GESTORA	MARLENE FALCÃO SILVA MICLOS	01/07/2017	SUPERINTENDENTE GERAL	17.500,00
CG 05/17-UNIDADE GESTORA	ALEXANDRE MORELLI	02/04/2018	SUPERINTENDENTE DE PLANEJAMENTO	12.000,00
CG 05/17-UNIDADE GESTORA	SELMA ARRAIS ROCHA	02/04/2018	GERENTE FINANCEIRA	8.500,00
CG 05/17-UNIDADE GESTORA	SILVIA CAMPOS NUNES	02/04/2018	GERENTE DE ENSINO	7.000,00
CG 05/17-UNIDADE GESTORA	CINTIA NEVES GODOI	02/04/2018	SUPERINTENDENTE DE DIT	12.000,00
CG 05/17-UNIDADE GESTORA	LÚCIA KRATZ	02/04/2018	SUPERINTENDENTE DE ENSINO	12.000,00
CG 05/17-UNIDADE GESTORA	KARLA PINTO DA SILVA MARQUES	02/04/2018	GERENTE DE RECURSOS HUMANOS	6.500,00
CG 05/17-UNIDADE GESTORA	JOELMA FERREIRA MAYRINK	02/04/2018	GERENTE DE EAD	8.500,00
CG 05/17-UNIDADE GESTORA	ANA MARIA AMADOR	02/04/2018	COORDENADORA ADM.PESSOAL	4.300,00
CG 05/17-UNIDADE GESTORA	AMANDA PRUDENTE DE SOUZA COSTA	17/04/2018	COORDENADORA DE CONTRATOS	4.300,00
CG 05/17-UNIDADE GESTORA	KELY VIEIRA NACHREINER	17/04/2018	COORD. DE RECURSOS HUMANOS	4.300,00
CG 05/17-UNIDADE GESTORA	LINCOLN TIOKO MAEDA	17/04/2018	ASSESSOR DE COMPRAS	3.400,00
CG 05/17-UNIDADE GESTORA	MAIRA GABRIELA DE SOUSA GUIMARÃES	17/04/2018	ASSESSORA DE PLANEJAMENTO	3.400,00
CG 05/17-ITEGO 4- URUANA	HALLISON ALVES DE MELO	23/04/2018	COORDENADOR OPERACIONAL	4.500,00
CG 05/17-ITEGO 2-CAIAPÔNIA	PAULO ANDRÉ DOS SANTOS	23/04/2018	COORDENADOR OPERACIONAL	4.500,00
CG 05/17-UNIDADE GESTORA	WANDER YOSHIKI TANAKA	02/05/2018	ASSESSOR DE CONTROLE E AVALIAÇÃO	3.400,00
CG 05/17-ITEGO 1- CERES	HELENA MARIA PARREIRA BISPO	07/05/2018	COORDENADORA PEDAGÓGICA	3.450,00

CG 05/17-ITEGO 1- CERES	LUDIMILA PERCILIA SILVA	07/05/2018	COORDENADORA ADMINISTRATIVA	3.450,00
CG 05/17-ITEGO 1- CERES	RICHARLISON DAVID DA COSTA	07/05/2018	COORDENADOR DE DIT	3.450,00
CG 05/17-ITEGO 5- GOIANÉSIA	JANAINA APARECIDA DA SILVA NEVES	07/05/2018	COORDENADORA PEDAGÓGICA	3.450,00
CG 05/17-ITEGO 4- URUANA	DARLENE VIANA DE SANTANA MENDES	07/05/2018	COORDENADORA PEDAGÓGICA	3.450,00
CG 05/17-ITEGO 4- URUANA	ELIANIA GOMES PEREIRA	07/05/2018	COORDENADORA ADMINISTRATIVA	3.450,00
CG 05/17-ITEGO 4- URUANA	MARIA SUELI VASCONCELOS DA MATA	07/05/2018	COORDENADORA DE DIT	3.450,00
CG 05/17-UNIDADE GESTORA	NURIA VAZ PAULINO CARVALHO	07/05/2018	COORDENADORA ADMINISTRATIVA	4.300,00
CG 05/17-UNIDADE GESTORA	PEDRO HENRIQUE ALVES	08/05/2018	COORDENADOR DE T.I	5.000,00
CG 05/17-UNIDADE GESTORA	RENAN CLAUDIANO DA SILVA COUTO	08/05/2018	ASSESSOR DE T.I	3.000,00
CG 05/17-ITEGO 2-CAIAPÔNIA	ISTEFANY MOREIRA FERREIRA	09/05/2018	COORDENADORA ADMINISTRATIVA	3.450,00
CG 05/17-ITEGO 2-CAIAPÔNIA	ALDINEIA BARBOSA DE SOUSA	09/05/2018	COORDENADORA PEDAGÓGICA	3.450,00
CG 05/17-ITEGO 3- PIRANHAS	FRANCISCO DE ASSIS COELHO QUEIROZ	10/05/2018	COORDENADOR DE DIT	3.450,00
CG 05/17-ITEGO 3- PIRANHAS	KELLY CYNARA CASTRO BITES	10/05/2018	COORDENADORA ADMINISTRATIVA	3.450,00
CG 05/17-ITEGO 3- PIRANHAS	EDMA ALMEIDA DE OLIVEIRA	16/05/2018	COORDENADORA PEDAGÓGICA	3.450,00
CG 05/17-UNIDADE GESTORA	AQUILA RAPHAEL BARBOSA DO PRADO	21/05/2018	COORDENADOR DE PATRIMÔNIO	4.300,00
CG 05/17-UNIDADE GESTORA	JAYME DOS SANTOS FILHO	23/05/2018	GERENTE ADMINISTRATIVO	7.000,00
CG 05/17-ITEGO 5- GOIANÉSIA	JAIZA FRANCISA RIBEIRO CHAGAS	23/05/2018	COORDENADORA DE DIT	2.200,00
CG 05/17-UNIDADE GESTORA	SERGIO CARUSO	28/05/2018	ASSESSOR DE APL	3.400,00
CG 05/17-UNIDADE GESTORA	GABRIELA VILELA DE SOUSA	01/06/2018	ASSESSORA DE INCUBADORA	3.400,00
CG 05/17-ITEGO 4- URUANA	NAPOLEÃO PIRES DE BARROS NETO	01/06/2018	COORDENADOR COTEC	2.200,00
CG 05/17-ITEGO 5- GOIANÉSIA	ANIELLY MONTEIRO DE MELO	01/06/2018	COORDENADORA DE EIXO	2.200,00

CG 05/17-ITEGO 5- GOIANÉSIA	MARILIA CONCEIÇÃO MARTINS	01/06/2018	COORDENADORA DE DIT	3.450,00
CG 05/17-ITEGO 4- URUANA	KALITA CRISTINA RODRIGUES	05/06/2018	COORDENADORA COTEC	2.200,00
CG 05/17-UNIDADE GESTORA	MARIA TERESA CÂMARA BERNARDES	07/06/2018	ASSESSORA DE DEMANDA	3.400,00
CG 05/17-ITEGO 5- GOIANÉSIA	DAVID ANTÔNIO RODOVALHO	11/06/2018	MOTORISTA	1.795,00
CG 05/17-ITEGO 5- GOIANÉSIA	CESAR AUGUSTO DA SILVA	12/06/2018	COORDENADOR DE EIXO	2.200,00
CG 05/17-ITEGO 3- PIRANHAS	LUCAS MURILO LOPES DA SILVA	14/06/2018	MOTORISTA	1.795,00
CG 05/17-ITEGO 1- CERES	RAIMUNDO AUGUSTO DE CASTRO CAMPOS	14/06/2018	MOTORISTA	1.795,00
CG 05/17-ITEGO 3- PIRANHAS	NUBIA PIRES SOBRINHO GONÇALVES	18/06/2018	COORDENADORA COTEC	2.200,00
CG 05/17-ITEGO 3- PIRANHAS	HILARIO ROSA DE SOUZA	18/06/2018	COORDENADOR OPERACIONAL	4.500,00
CG 05/17-UNIDADE GESTORA	JOELMA SANDRA CARNEIRO	18/06/2018	ASSESSORA PEDAGÓGICA	2.500,00
CG 05/17-ITEGO 1- CERES	EDUARDO LIMA REIS	19/06/2018	PROFESSOR ASSISTENTE	465,21
CG 05/17-ITEGO 1- CERES	INDIANA ESTEVA GONTIJO	19/06/2018	PROFESSOR ASSISTENTE	667,50
CG 05/17-ITEGO 1- CERES	MARCIA DIAS DE LIMA	19/06/2018	PROFESSOR ASSISTENTE	1.184,53
CG 05/17-ITEGO 1- CERES	THAMIRES FERREIRA REGO BASILIO	19/06/2018	PROFESSOR ASSISTENTE	1.213,60
CG 05/17-ITEGO 2-CAIAPÔNIA	ALTELOIR JOSE KLOSTER FILHO	19/06/2018	PROFESSOR ASSISTENTE	1.516,88
CG 05/17-ITEGO 2-CAIAPÔNIA	DANILO MARTINS DA SILVA	19/06/2018	MOTORISTA	1.795,00
CG 05/17-ITEGO 2-CAIAPÔNIA	HELAINÉ DIAS DE ASSIS	19/06/2018	PROFESSOR ASSISTENTE	194,28
CG 05/17-ITEGO 2-CAIAPÔNIA	LAIZ FERNANDA OLIVEIRA ALMEIDA	19/06/2018	PROFESSOR AUXILIAR	866,96
CG 05/17-ITEGO 2-CAIAPÔNIA	MARESSA SOUSA BARROS PEREIRA	19/06/2018	PROFESSOR ASSISTENTE	667,50
CG 05/17-ITEGO 3- PIRANHAS	WILIAN OLIVEIRA FARIA	20/06/2018	PROFESSOR ASSISTENTE	1.701,27
CG 05/17-ITEGO 4- URUANA	WESLEY RODRIGUES MIRANDA	20/06/2018	PROFESSOR ASSISTENTE	1.092,19
CG 05/17-ITEGO 3- PIRANHAS	BOUCHRA CHAKIB GHALFI MAHMUD	20/06/2018	PROFESSOR ASSISTENTE	630,07

CG 05/17-ITEGO 3- PIRANHAS	CARLOS ROBERTO DO NASCIMENTO	20/06/2018	PROFESSOR ASSISTENTE	1.260,28
CG 05/17-ITEGO 3- PIRANHAS	EDMA ALVES DE OLIVEIRA FARIA	20/06/2018	PROFESSOR AUXILIAR	1.519,32
CG 05/17-ITEGO 3- PIRANHAS	ELLEN CAETANO DE OLIVEIRA BORGES	20/06/2018	PROFESSOR ASSISTENTE	1.165,89
CG 05/17-ITEGO 3- PIRANHAS	KARLA MARIA LAMOUNIER V. RODRIGUES	20/06/2018	PROFESSOR AUXILIAR	2.082,13
CG 05/17-ITEGO 1- CERES	LAIS HASSEL MENDES FERREIRA DA SILVA	20/06/2018	PROFESSOR ASSISTENTE	1.941,72
CG 05/17-ITEGO 4- URUANA	AIRYNE ETERNA CACIANO DE OLIVEIRA	20/06/2018	PROFESSOR AUXILIAR	2.492,60
CG 05/17-ITEGO 4- URUANA	FRANCISCA FERNANDES DE OLIVEIRA	20/06/2018	PROFESSOR AUXILIAR	2.167,48
CG 05/17-ITEGO 4- URUANA	PRISCILA CARDOSO VIANA DE SANTANA	20/06/2018	PROFESSOR ASSISTENTE	2.730,48
CG 05/17-ITEGO 4- URUANA	SELMA DE SOUSA LEAL	20/06/2018	PROFESSOR AUXILIAR	1.950,77
CG 05/17-ITEGO 4- URUANA	IDAMIR CORREIA GUIMARÃES ROSA	21/06/2018	COORDENADOR APL	1.320,00
CG 05/17-ITEGO 2-CAIAPÔNIA	JOSÉ ROQUE DE LIMA	21/06/2018	COORDENADOR COTEC	2.200,00
CG 05/17-ITEGO 1- CERES	IONE SOUZA MORAIS MELO	25/06/2018	PROFESSOR AUXILIAR	975,38
CG 05/17-ITEGO 1- CERES	LUCIMAR FERNANDES SOUZA	25/06/2018	PROFESSOR ASSISTENTE	1.092,19
CG 05/17-ITEGO 4- URUANA	SHIRLEY FERREIRA DOS REIS ALENCAR	25/06/2018	PROFESSOR AUXILIAR	1.169,66
CG 05/17-ITEGO 4- URUANA	ADELICIA RIBEIRO PESSOA	25/06/2018	PROFESSOR AUXILIAR	1.661,82
CG 05/17-ITEGO 4- URUANA	ADRIANA DE SOUZA PROENÇA SILVA	25/06/2018	PROFESSOR AUXILIAR	2.131,42
CG 05/17-ITEGO 2-CAIAPÔNIA	RICARDO ALMEIDA BARROS	25/06/2018	PROFESSOR ASSISTENTE	2.548,45
CG 05/17-ITEGO 4- URUANA	IDELMA DE LOURDES LOURENÇO DANTAS	25/06/2018	PROFESSOR AUXILIAR	1.137,95
CG 05/17-ITEGO 4- URUANA	JOCASTA SOUSA MATIAS	25/06/2018	PROFESSOR AUXILIAR	2.492,60
CG 05/17-ITEGO 4- URUANA	NAYANE DE OLIVEIRA REIS	25/06/2018	PROFESSOR AUXILIAR	650,26
CG 05/17-ITEGO 4- URUANA	ROSIMEIRE NUNES DA SILVA SIQUEIRA	25/06/2018	PROFESSOR AUXILIAR	2.492,60
CG 05/17-ITEGO 3- PIRANHAS	THIAGO SOARES MAGALHÃES	26/06/2018	PROFESSOR ASSISTENTE	882,12

CG 05/17-UNIDADE GESTORA	ADRIANO SALLES AMADEU	26/06/2018	SUPERINTENDENTE ADM. FINANCEIRO	8.700,00
CG 05/17-ITEGO 2- CAIAPÔNIA	RICARDO APARECIDO SANTOS	26/06/2018	PROFESSOR ASSISTENTE	1.274,22
CG 05/17-UNIDADE GESTORA	DIRCEU DE SOUSA GUNDIN	02/07/2018	MOTORISTA	1.795,00
CG 05/17-ITEGO 2- CAIAPÔNIA	POLYANE BELELLI RODRIGUES SILVA	02/07/2018	COORDENADORA COTEC	2.200,00
CG 05/17-ITEGO 1- CERES	LUCAS DA SILVA OLIVEIRA	02/07/2018	PROFESSOR ASSISTENTE	1.334,85
CG 05/17-ITEGO 1- CERES	ROBERTA SOARES DE MENEZES SILVA	02/07/2018	COORDENADORA COTEC	2.200,00
CG 05/17-ITEGO 5- GOIANÉSIA	ADEMIR CORREA MAIA	02/07/2018	PROFESSOR ASSISTENTE	1.060,63
CG 05/17-ITEGO 5- GOIANÉSIA	CHARLES CAMPOS MONTEIRO	02/07/2018	PROFESSOR ASSISTENTE	661,63
CG 05/17-ITEGO 5- GOIANÉSIA	DANIEL MENDES	02/07/2018	PROFESSOR ASSISTENTE	745,60
CG 05/17-ITEGO 5- GOIANÉSIA	DANILO ALVES DE LIMA	02/07/2018	PROFESSOR ASSISTENTE	3.266,01
CG 05/17-ITEGO 5- GOIANÉSIA	EDILAINA MOREIRA DE SOUZA MORENO	02/07/2018	PROFESSOR AUXILIAR	2.466,65
CG 05/17-ITEGO 5- GOIANÉSIA	FELIPE CRISTINO ESTEVES BARRETO	02/07/2018	PROFESSOR ASSISTENTE	1.596,30
CG 05/17-ITEGO 5- GOIANÉSIA	FRANCISCO LEITE DA SILVA JÚNIOR	02/07/2018	PROFESSOR ASSISTENTE	2.352,47
CG 05/17-ITEGO 5- GOIANÉSIA	IGOR CAETANO ROSA	02/07/2018	PROFESSOR ASSISTENTE	598,65
CG 05/17-ITEGO 5- GOIANÉSIA	JÚNIOR ELIAS DE CARVALHO MARTINS	02/07/2018	PROFESSOR ASSISTENTE	1.060,63
CG 05/17-ITEGO 5- GOIANÉSIA	KARLA MENDES CARVALHO ORLANDO	02/07/2018	PROFESSOR ASSISTENTE	1.203,47
CG 05/17-ITEGO 5- GOIANÉSIA	LAILA CRISLEI DE ANDRADE OLIVEIRA	02/07/2018	PROFESSOR ASSISTENTE	315,03
CG 05/17-ITEGO 5- GOIANÉSIA	LUCIENE RODRIGUES DA SILVA	02/07/2018	PROFESSOR ASSISTENTE	1.386,23
CG 05/17-ITEGO 5- GOIANÉSIA	LUCILENE DE MIRANDA MENDES	02/07/2018	PROFESSOR AUXILIAR	2.494,70
CG 05/17-ITEGO 5- GOIANÉSIA	MARCELO RODRIGUES DE JESUS	02/07/2018	PROFESSOR ASSISTENTE	945,10
CG 05/17-ITEGO 5- GOIANÉSIA	MARIA ELEUSA DE CAMARGO DA LUZ	02/07/2018	PROFESSOR ASSISTENTE	903,11
CG 05/17-ITEGO 5- GOIANÉSIA	MAXUEL JUNES SILVA	02/07/2018	ASSISTENTE TÉCNICO	1.800,00

CG 05/17-ITEGO 5- GOIANÉSIA	PAULO HENRIQUE RAPOSO	11/07/2018	PROFESSOR ASSISTENTE	1.407,22
CG 05/17-ITEGO 5- GOIANÉSIA	RAQUEL SILVA FIRMIANO	16/07/2018	PROFESSOR ASSISTENTE	1.092,19
CG 05/17-ITEGO 5- GOIANÉSIA	ROGÉRIO RODRIGES DOS SANTOS	02/07/2018	PROFESSOR ASSISTENTE	1.123,75
CG 05/17-ITEGO 5- GOIANÉSIA	TATIANE PEREIRA CARDOSO	02/07/2018	PROFESSOR ASSISTENTE	1.281,27
CG 05/17-ITEGO 5- GOIANÉSIA	THAIS COSTA ROCHA	04/07/2018	PROFESSOR ASSISTENTE	1.281,27
CG 05/17-ITEGO 5- GOIANÉSIA	WELLINGTON PAIVA DE CARVALHO	02/07/2018	COORDENADOR DE EIXO	2.200,00
CG 05/17-ITEGO 3- PIRANHAS	ADALVANI ALVES DE SOUSA PEREIRA	02/07/2018	PROFESSOR AUXILIAR	431,45
CG 05/17-ITEGO 3- PIRANHAS	ELIANA GONÇALVES DINIZ	02/07/2018	COORDENADOR COTEC	2.200,00
CG 05/17-ITEGO 5- GOIANÉSIA	CÁSSIA ROSA PINTO DA FONSECA	02/07/2018	PROFESSOR AUXILIAR	2.550,94
CG 05/17-ITEGO 3- PIRANHAS	KENNYA DE PAULA MORAES MATTOS CRUZ	02/07/2018	COORDENADOR COTEC	2.200,00
CG 05/17-ITEGO 3- PIRANHAS	ELIENE APARECIDA DE OLIVEIRA	02/07/2018	PROFESSOR ASSISTENTE	567,09
CG 05/17-ITEGO 1- CERES	PABLO PATRICK PRADO	13/07/2018	PROFESSOR AUXILIAR	2.745,50
CG 05/17-ITEGO 5- GOIANÉSIA	MARGARET LOPES	13/07/2018	COORDENADOR OPERACIONAL	4.500,00
CG 05/17-ITEGO 5- GOIANÉSIA	JEMIMA DE MENDONÇA GUEDES	16/07/2018	PROFESSOR AUXILIAR	2.579,13
CG 05/17-ITEGO 2- CAIAPÔNIA	PAULO HENRIQUE AVELINO BATISTA	17/07/2018	ASSESSOR DE PATRIMÔNIO	2.500,00
CG 05/17-ITEGO 2- CAIAPÔNIA	SUELI NONATO DOS SANTOS	17/07/2018	PROFESSOR AUXILIAR	650,26
CG 05/17-ITEGO 5- GOIANÉSIA	ALDINEI DE SOUZA PESSOA	17/07/2018	COORDENADOR COTEC	2.200,00
CG 05/17-ITEGO 5- GOIANÉSIA	FERNANDO LÚCIO GUIMARÃES DA SILVA	17/07/2018	ASSESSOR DE PATRIMÔNIO	2.500,00
CG 05/17-ITEGO 5- GOIANÉSIA	JILCIMAR FRANCISCO DE OLIVEIRA	20/07/2018	COORDENADOR COTEC	2.200,00
CG 05/17-ITEGO 2- CAIAPÔNIA	JEFFERSON FLÁVIO DOS SANTOS LEÃO	24/07/2018	ASSISTENTE TÉCNICO TI	1.800,00
CG 05/17-ITEGO 4- URUANA	DIVINA APARECIDA DA SILVA	01/08/2018	COORDENADORA COTEC	2.200,00
CG 05/17-UNIDADE GESTORA	LORRANY OLIVEIRA ANDRADE	01/08/2018	COORDENADORA DE COMUNICAÇÃO	4.500,00

CG 05/17-UNIDADE GESTORA	MIQUEIAS GOMES NUNES CAVALCANTE	01/08/2018	ASSESSOR ADMINISTRATIVO	1.900,00
CG 05/17-UNIDADE GESTORA	POLLIANA GUIMARÃES LOPES	01/08/2018	ASSESSORA DE DIT	3.400,00
CG 05/17-ITEGO 1- CERES	MICHEL MEIRELES DE LIMA	01/08/2018	ASSISTENTE TÉCNICO	1.800,00
CG 05/17-ITEGO 3- PIRANHAS	DENNER DIAS TAVARES	01/08/2018	ASSISTENTE TÉCNICO	1.800,00
CG 05/17-ITEGO 4- URUANA	DANIELLE APARECIDA DO PRADO	01/08/2018	ASSISTENTE TÉCNICO	1.800,00
CG 05/17-ITEGO 4- URUANA	ELCIONE MOREIRA DO CARMO	01/08/2018	ASSISTENTE TÉCNICO	1.800,00
CG 05/17-ITEGO 4- URUANA	LILIAN RODRIGUES DE SANTANA	01/08/2018	ASSISTENTE TÉCNICO	1.800,00
CG 05/17-ITEGO 4- URUANA	LUCIANA DOS SANTOS PIRES	01/08/2018	ASSISTENTE TÉCNICO	1.800,00
CG 05/17-ITEGO 4- URUANA	LINDOMAR DA ROCHA GOMES	01/08/2018	ASSISTENTE TÉCNICO	1.800,00
CG 05/17-ITEGO 4- URUANA	THALLES HENRIQUE PIRES MACHADO	01/08/2018	ASSISTENTE TÉCNICO	1.800,00
CG 05/17-ITEGO 5- GOIANÉSIA	LUCIVANIA BATISTA DE LIMA	01/08/2018	ASSISTENTE TÉCNICO	1.800,00
CG 05/17-ITEGO 5- GOIANÉSIA	ROSENILDA RODRIGUES RIBEIRO PEREIRA	01/08/2018	COORDENADORA COTEC	2.200,00
CG 05/17-ITEGO 5- GOIANÉSIA	THIAGO CARVALHO MESQUITA	01/08/2018	ASSISTENTE TÉCNICO	1.800,00
CG 05/17-UNIDADE GESTORA	HEVELLYN KATLYN MONTEIRO DOS SANTOS	02/08/2018	ASSESSOR PEDAGÓGICO	2.500,00
CG 05/17-ITEGO 1- CERES	FRANCISCA DE SOUZA LACERDA	02/08/2018	ASSESSORA EXECUTIVA	2.500,00
CG 05/17-ITEGO 2- CAIAPÔNIA	LUIS ANTÔNIO DA SILVA ARAÚJO	06/08/2018	COORDENADOR PEDAGÓGICO	3.450,00
CG 05/17-ITEGO 5- GOIANÉSIA	LUIS MIGUEL BORGES PACHECO	08/08/2018	PROFESSOR AUXILIAR	2.018,94
CG 05/17-ITEGO 5- GOIANÉSIA	MARIA DE LOURDES FAGUNDES	08/08/2018	COORDENADORA COTEC	2.200,00
CG 05/17-ITEGO 5- GOIANÉSIA	MARCOS FERREIRA DA SILVA	13/08/2018	PROFESSOR AUXILIAR	1.560,09
CG 05/17-UNIDADE GESTORA	NOILDA DOURADO NEVES	13/08/2018	ASSESSOR FINANCEIRO	3.000,00
CG 05/17-ITEGO 5- GOIANÉSIA	PAULO SÉRGIO NUNES MOTTA	13/08/2018	PROFESSOR AUXILIAR	1.560,09

CG 05/17-ITEGO 5- GOIANÉSIA	GESIEL FERREIRA LIMA	20/08/2018	PROFESSOR AUXILIAR	943,92
CG 05/17-ITEGO 5- GOIANÉSIA	IGOR YURI MARQUES DA SILVA	20/08/2018	PROFESSOR ASSISTENTE	1.056,96
CG 05/17-ITEGO 5- GOIANÉSIA	CIRO CELESTINO DOS SANTOS	20/08/2018	PROFESSOR AUXILIAR	943,92
CG 05/17-ITEGO 5- GOIANÉSIA	ANDERSON CAMARGOS PÊGO	20/08/2018	PROFESSOR ASSISTENTE	1.056,96
CG 05/17-ITEGO 5- GOIANÉSIA	JERÔNIMO ROMERITO RIBEIRO FORZANI	20/08/2018	PROFESSOR AUXILIAR	943,92
CG 05/17-ITEGO 5- GOIANÉSIA	MARESSA MIQUELINO DE CARVALHO	20/08/2018	PROFESSOR ASSISTENTE	1.056,96
CG 05/17-ITEGO 5- GOIANÉSIA	PRISCILLA MARQUES MOURA	23/08/2018	COORDENADOR DE EIXO	2.200,00

ESTRUTURA REMUNERATÓRIA DOS EMPREGADOS e ADMITIDOS NO MÊS: SETEMBRO/2018

UNIDADE	NOME	DATA ADMISSÃO	FUNÇÃO	SALÁRIO
CG 05/17-UNIDADE GESTORA	MARLENE FALCÃO SILVA MICLOS	01/07/2017	SUPERINTENDENTE GERAL	17.500,00
CG 05/17-UNIDADE GESTORA	ALEXANDRE MORELLI	02/04/2018	SUPERINTENDENTE DE PLANEJAMENTO	12.000,00
CG 05/17-UNIDADE GESTORA	SELMA ARRAIS ROCHA	02/04/2018	GERENTE FINANCEIRA	8.500,00
CG 05/17-UNIDADE GESTORA	SILVIA CAMPOS NUNES	02/04/2018	GERENTE DE ENSINO	7.000,00
CG 05/17-UNIDADE GESTORA	CINTIA NEVES GODOI	02/04/2018	SUPERINTENDENTE DE DIT	12.000,00
CG 05/17-UNIDADE GESTORA	LÚCIA KRATZ	02/04/2018	SUPERINTENDENTE DE ENSINO	12.000,00
CG 05/17-UNIDADE GESTORA	KARLA PINTO DA SILVA MARQUES	02/04/2018	GERENTE DE RECURSOS HUMANOS	6.500,00
CG 05/17-UNIDADE GESTORA	JOELMA FERREIRA MAYRINK	02/04/2018	GERENTE DE EAD	8.500,00

CG 05/17-UNIDADE GESTORA	ANA MARIA AMADOR	02/04/2018	COORDENADORA ADM.PESSOAL	4.300,00
CG 05/17-UNIDADE GESTORA	AMANDA PRUDENTE DE SOUZA COSTA	17/04/2018	COORDENADORA DE CONTRATOS	4.300,00
CG 05/17-UNIDADE GESTORA	KELY VIEIRA NACHREINER	17/04/2018	COORD. DE RECURSOS HUMANOS	4.300,00
CG 05/17-UNIDADE GESTORA	LINCOLN TIOKO MAEDA	17/04/2018	ASSESSOR DE COMPRAS	3.400,00
CG 05/17-UNIDADE GESTORA	MAIRA GABRIELA DE SOUSA GUIMARÃES	17/04/2018	ASSESSORA DE PLANEJAMENTO	3.400,00
CG 05/17-ITEGO 4- URUANA	HALLISON ALVES DE MELO	23/04/2018	COORDENADOR OPERACIONAL	4.500,00
CG 05/17-ITEGO 2-CAIAPÔNIA	PAULO ANDRÉ DOS SANTOS	23/04/2018	COORDENADOR OPERACIONAL	4.500,00
CG 05/17-UNIDADE GESTORA	WANDER YOSHIKI TANAKA	02/05/2018	ASSESSOR DE CONTROLE E AVALIAÇÃO	3.400,00
CG 05/17-ITEGO 1- CERES	HELENA MARIA PARREIRA BISPO	07/05/2018	COORDENADORA PEDAGÓGICA	3.450,00
CG 05/17-ITEGO 1- CERES	LUDIMILA PERCILIA SILVA	07/05/2018	COORDENADORA ADMINISTRATIVA	3.450,00
CG 05/17-ITEGO 1- CERES	RICHARLISON DAVID DA COSTA	07/05/2018	COORDENADOR DE DIT	3.450,00
CG 05/17-ITEGO 5- GOIANÉSIA	JANAINA APARECIDA DA SILVA NEVES	07/05/2018	COORDENADORA PEDAGÓGICA	3.450,00
CG 05/17-ITEGO 4- URUANA	DARLENE VIANA DE SANTANA MENDES	07/05/2018	COORDENADORA PEDAGÓGICA	3.450,00
CG 05/17-ITEGO 4- URUANA	ELIANIA GOMES PEREIRA	07/05/2018	COORDENADORA ADMINISTRATIVA	3.450,00
CG 05/17-ITEGO 4- URUANA	MARIA SUELI VASCONCELOS DA MATA	07/05/2018	COORDENADORA DE DIT	3.450,00
CG 05/17-UNIDADE GESTORA	NURIA VAZ PAULINO CARVALHO	07/05/2018	COORDENADORA ADMINISTRATIVA	4.300,00
CG 05/17-UNIDADE GESTORA	PEDRO HENRIQUE ALVES	08/05/2018	COORDENADOR DE T.I	5.000,00
CG 05/17-UNIDADE GESTORA	RENAN CLAUDIANO DA SILVA COUTO	08/05/2018	ASSESSOR DE T.I	3.000,00
CG 05/17-ITEGO 2-CAIAPÔNIA	ISTEFANY MOREIRA FERREIRA	09/05/2018	COORDENADORA ADMINISTRATIVA	3.450,00
CG 05/17-ITEGO 2-CAIAPÔNIA	ALDINEIA BARBOSA DE SOUSA	09/05/2018	COORDENADORA PEDAGÓGICA	3.450,00
CG 05/17-ITEGO 3- PIRANHAS	FRANCISCO DE ASSIS COELHO QUEIROZ	10/05/2018	COORDENADOR DE DIT	3.450,00
CG 05/17-ITEGO 3- PIRANHAS	KELLY CYNARA CASTRO BITES	10/05/2018	COORDENADORA ADMINISTRATIVA	3.450,00

CG 05/17-ITEGO 3- PIRANHAS	EDMA ALMEIDA DE OLIVEIRA	16/05/2018	COORDENADORA PEDAGÓGICA	3.450,00
CG 05/17-UNIDADE GESTORA	AQUILA RAPHAEL BARBOSA DO PRADO	21/05/2018	COORDENADOR DE PATRIMÔNIO	4.300,00
CG 05/17-UNIDADE GESTORA	JAYME DOS SANTOS FILHO	23/05/2018	GERENTE ADMINISTRATIVO	7.000,00
CG 05/17-ITEGO 5- GOIANÉSIA	JAIZA FRANCISA RIBEIRO CHAGAS	23/05/2018	COORDENADORA DE DIT	2.200,00
CG 05/17-UNIDADE GESTORA	SERGIO CARUSO	28/05/2018	ASSESSOR DE APL	3.400,00
CG 05/17-UNIDADE GESTORA	GABRIELA VILELA DE SOUSA	01/06/2018	ASSESSORA DE INCUBADORA	3.400,00
CG 05/17-ITEGO 4- URUANA	NAPOLEÃO PIRES DE BARROS NETO	01/06/2018	COORDENADOR COTEC	2.200,00
CG 05/17-ITEGO 5- GOIANÉSIA	ANIELLY MONTEIRO DE MELO	01/06/2018	COORDENADORA DE EIXO	2.200,00
CG 05/17-ITEGO 5- GOIANÉSIA	MARILIA CONCEIÇÃO MARTINS	01/06/2018	COORDENADORA DE DIT	3.450,00
CG 05/17-ITEGO 4- URUANA	KALITA CRISTINA RODRIGUES	05/06/2018	COORDENADORA COTEC	2.200,00
CG 05/17-UNIDADE GESTORA	MARIA TERESA CÂMARA BERNARDES	07/06/2018	ASSESSORA DE DEMANDA	3.400,00
CG 05/17-ITEGO 5- GOIANÉSIA	DAVID ANTÔNIO RODOVALHO	11/06/2018	MOTORISTA	1.795,00
CG 05/17-ITEGO 5- GOIANÉSIA	CESAR AUGUSTO DA SILVA	12/06/2018	COORDENADOR DE EIXO	2.200,00
CG 05/17-ITEGO 3- PIRANHAS	LUCAS MURILO LOPES DA SILVA	14/06/2018	MOTORISTA	1.795,00
CG 05/17-ITEGO 1- CERES	RAIMUNDO AUGUSTO DE CASTRO CAMPOS	14/06/2018	MOTORISTA	1.795,00
CG 05/17-ITEGO 3- PIRANHAS	NUBIA PIRES SOBRINHO GONÇALVES	18/06/2018	COORDENADORA COTEC	2.200,00
CG 05/17-ITEGO 3- PIRANHAS	HILARIO ROSA DE SOUZA	18/06/2018	COORDENADOR OPERACIONAL	4.500,00
CG 05/17-UNIDADE GESTORA	JOELMA SANDRA CARNEIRO	18/06/2018	ASSESSORA PEDAGÓGICA	2.500,00
CG 05/17-ITEGO 1- CERES	EDUARDO LIMA REIS	19/06/2018	PROFESSOR ASSISTENTE	643,42
CG 05/17-ITEGO 1- CERES	INDIANA ESTEVA GONTIJO	19/06/2018	PROFESSOR ASSISTENTE	1.033,91
CG 05/17-ITEGO 1- CERES	MARCIA DIAS DE LIMA	19/06/2018	PROFESSOR ASSISTENTE	1.065,62
CG 05/17-ITEGO 1- CERES	THAMIRES FERREIRA REGO BASILIO	19/06/2018	PROFESSOR ASSISTENTE	758,22

CG 05/17-ITEGO 2-CAIAPÔNIA	ALTELOIR JOSE KLOSTER FILHO	19/06/2018	PROFESSOR ASSISTENTE	2.047,86
CG 05/17-ITEGO 2-CAIAPÔNIA	DANILO MARTINS DA SILVA	19/06/2018	MOTORISTA	1.795,00
CG 05/17-ITEGO 2-CAIAPÔNIA	LAIZ FERNANDA OLIVEIRA ALMEIDA	19/06/2018	PROFESSOR AUXILIAR	1.356,89
CG 05/17-ITEGO 2-CAIAPÔNIA	MARESSA SOUSA BARROS FERREIRA	19/06/2018	PROFESSOR ASSISTENTE	948,78
CG 05/17-ITEGO 3- PIRANHAS	WILIAN OLIVEIRA FARIA	20/06/2018	PROFESSOR ASSISTENTE	1.585,44
CG 05/17-ITEGO 4- URUANA	WESLEY RODRIGUES MIRANDA	20/06/2018	PROFESSOR ASSISTENTE	1.873,76
CG 05/17-ITEGO 3- PIRANHAS	BOUCHRA CHAKIB GHALFI MAHMUD	20/06/2018	PROFESSOR ASSISTENTE	462,42
CG 05/17-ITEGO 3- PIRANHAS	CARLOS ROBERTO DO NASCIMENTO	20/06/2018	PROFESSOR ASSISTENTE	924,84
CG 05/17-ITEGO 3- PIRANHAS	EDMA ALVES DE OLIVEIRA FARIA	20/06/2018	PROFESSOR AUXILIAR	1.946,84
CG 05/17-ITEGO 3- PIRANHAS	ELLEN CAETANO DE OLIVEIRA BORGES	20/06/2018	PROFESSOR ASSISTENTE	1.088,67
CG 05/17-ITEGO 3- PIRANHAS	KARLA MARIA LAMOUNIER V. RODRIGUES	20/06/2018	PROFESSOR AUXILIAR	1.769,85
CG 05/17-ITEGO 1- CERES	LAIS HASSEL MENDES FERREIRA DA SILVA	20/06/2018	PROFESSOR ASSISTENTE	1.447,59
CG 05/17-ITEGO 4- URUANA	AIRYNE ETERNA CACIANO DE OLIVEIRA	20/06/2018	PROFESSOR AUXILIAR	2.188,19
CG 05/17-ITEGO 4- URUANA	FRANCISCA FERNANDES DE OLIVEIRA	20/06/2018	PROFESSOR AUXILIAR	2.574,28
CG 05/17-ITEGO 4- URUANA	PRISCILA CARDOSO VIANA DE SANTANA	20/06/2018	PROFESSOR ASSISTENTE	3.242,96
CG 05/17-ITEGO 4- URUANA	SELMA DE SOUSA LEAL	20/06/2018	PROFESSOR AUXILIAR	1.801,97
CG 05/17-ITEGO 4- URUANA	IDAMIR CORREIA GUIMARÃES ROSA	21/06/2018	COORDENADOR APL	1.320,00
CG 05/17-ITEGO 2-CAIAPÔNIA	JOSÉ ROQUE DE LIMA	21/06/2018	COORDENADOR COTEC	2.200,00
CG 05/17-ITEGO 1- CERES	IONE SOUZA MORAIS MELO	25/06/2018	PROFESSOR AUXILIAR	738,75
CG 05/17-ITEGO 1- CERES	LUCIMAR FERNANDES SOUZA	25/06/2018	PROFESSOR ASSISTENTE	827,22
CG 05/17-ITEGO 4- URUANA	SHIRLEY FERREIRA DOS REIS ALENCAR	25/06/2018	PROFESSOR AUXILIAR	1.587,49
CG 05/17-ITEGO 4- URUANA	ADELICIA RIBEIRO PESSOA	25/06/2018	PROFESSOR AUXILIAR	1.630,36

CG 05/17-ITEGO 4- URUANA	ADRIANA DE SOUZA PROENÇA SILVA	25/06/2018	PROFESSOR AUXILIAR	2.145,32
CG 05/17-ITEGO 2-CAIAPÔNIA	RICARDO ALMEIDA BARROS	25/06/2018	PROFESSOR ASSISTENTE	2.444,22
CG 05/17-ITEGO 4- URUANA	IDELMA DE LOURDES LOURENÇO DANTAS	25/06/2018	PROFESSOR AUXILIAR	1.115,53
CG 05/17-ITEGO 4- URUANA	JOCASTA SOUSA MATIAS	25/06/2018	PROFESSOR AUXILIAR	2.445,67
CG 05/17-ITEGO 4- URUANA	NAYANE DE OLIVEIRA REIS	25/06/2018	PROFESSOR AUXILIAR	643,57
CG 05/17-ITEGO 4- URUANA	ROSIMEIRE NUNES DA SILVA SIQUEIRA	25/06/2018	PROFESSOR AUXILIAR	2.445,67
CG 05/17-ITEGO 3- PIRANHAS	THIAGO SOARES MAGALHÃES	26/06/2018	PROFESSOR ASSISTENTE	726,66
CG 05/17-UNIDADE GESTORA	ADRIANO SALLES AMADEU	26/06/2018	SUPERINTENDENTE ADM. FINANCEIRO	8.700,00
CG 05/17-ITEGO 2- CAIAPÔNIA	RICARDO APARECIDO SANTOS	26/06/2018	PROFESSOR ASSISTENTE	1.585,44
CG 05/17-UNIDADE GESTORA	DIRCEU DE SOUSA GUNDIN	02/07/2018	MOTORISTA	1.795,00
CG 05/17-ITEGO 2- CAIAPÔNIA	POLYANE BELELLI RODRIGUES SILVA	02/07/2018	COORDENADORA COTEC	2.200,00
CG 05/17-ITEGO 1- CERES	LUCAS DA SILVA OLIVEIRA	02/07/2018	PROFESSOR ASSISTENTE	1.033,91
CG 05/17-ITEGO 1- CERES	ROBERTA SOARES DE MENEZES SILVA	02/07/2018	COORDENADORA COTEC	2.200,00
CG 05/17-ITEGO 5- GOIANÉSIA	ADEMIR CORREA MAIA	02/07/2018	PROFESSOR ASSISTENTE	1.341,46
CG 05/17-ITEGO 5- GOIANÉSIA	CHARLES CAMPOS MONTEIRO	02/07/2018	PROFESSOR ASSISTENTE	827,22
CG 05/17-ITEGO 5- GOIANÉSIA	DANIEL MENDES	02/07/2018	PROFESSOR ASSISTENTE	629,93
CG 05/17-ITEGO 5- GOIANÉSIA	DANILO ALVES DE LIMA	02/07/2018	PROFESSOR ASSISTENTE	3.033,03
CG 05/17-ITEGO 5- GOIANÉSIA	EDILAINEA MOREIRA DE SOUZA MORENO	02/07/2018	PROFESSOR AUXILIAR	2.000,72
CG 05/17-ITEGO 5- GOIANÉSIA	FELIPE CRISTINO ESTEVES BARRETO	02/07/2018	PROFESSOR ASSISTENTE	1.861,13
CG 05/17-ITEGO 5- GOIANÉSIA	FRANCISCO LEITE DA SILVA JÚNIOR	02/07/2018	PROFESSOR ASSISTENTE	1.688,79
CG 05/17-ITEGO 5- GOIANÉSIA	IGOR CAETANO ROSA	02/07/2018	PROFESSOR ASSISTENTE	1.240,75
CG 05/17-ITEGO 5- GOIANÉSIA	JÚNIOR ELIAS DE CARVALHO MARTINS	02/07/2018	PROFESSOR ASSISTENTE	1.237,97

CG 05/17-ITEGO 5- GOIANÉSIA	KARLA MENDES CARVALHO ORLANDO	02/07/2018	PROFESSOR ASSISTENTE	1.137,41
CG 05/17-ITEGO 5- GOIANÉSIA	LAILA CRISLEI DE ANDRADE OLIVEIRA	02/07/2018	PROFESSOR ASSISTENTE	315,00
CG 05/17-ITEGO 5- GOIANÉSIA	LUCIENE RODRIGUES DA SILVA	02/07/2018	PROFESSOR ASSISTENTE	1.028,48
CG 05/17-ITEGO 5- GOIANÉSIA	LUCILENE DE MIRANDA MENDES	02/07/2018	PROFESSOR AUXILIAR	2.093,01
CG 05/17-ITEGO 5- GOIANÉSIA	MARCELO RODRIGUES DE JESUS	02/07/2018	PROFESSOR ASSISTENTE	689,37
CG 05/17-ITEGO 5- GOIANÉSIA	MARIA ELEUSA DE CAMARGO DA LUZ	02/07/2018	PROFESSOR ASSISTENTE	1.309,75
CG 05/17-ITEGO 5- GOIANÉSIA	MAXUEL JUNES SILVA	02/07/2018	ASSISTENTE TÉCNICO	1.800,00
CG 05/17-ITEGO 5- GOIANÉSIA	PAULO HENRIQUE RAPOSO	11/07/2018	PROFESSOR ASSISTENTE	1.240,75
CG 05/17-ITEGO 5- GOIANÉSIA	RAQUEL SILVA FIRMIANO	16/07/2018	PROFESSOR ASSISTENTE	861,72
CG 05/17-ITEGO 5- GOIANÉSIA	ROGÉRIO RODRIGES DOS SANTOS	02/07/2018	PROFESSOR ASSISTENTE	1.306,96
CG 05/17-ITEGO 5- GOIANÉSIA	TATIANE PEREIRA CARDOSO	02/07/2018	PROFESSOR ASSISTENTE	1.065,62
CG 05/17-ITEGO 5- GOIANÉSIA	THAIS COSTA ROCHA	04/07/2018	PROFESSOR ASSISTENTE	1.102,91
CG 05/17-ITEGO 5- GOIANÉSIA	WELLINGTON PAIVA DE CARVALHO	02/07/2018	COORDENADOR DE EIXO	2.200,00
CG 05/17-ITEGO 3- PIRANHAS	ADALVANI ALVES DE SOUSA PEREIRA	02/07/2018	PROFESSOR AUXILIAR	1.769,85
CG 05/17-ITEGO 3- PIRANHAS	ELIANA GONÇALVES DINIZ	02/07/2018	COORDENADOR COTEC	2.200,00
CG 05/17-ITEGO 5- GOIANÉSIA	CÁSSIA ROSA PINTO DA FONSECA	02/07/2018	PROFESSOR AUXILIAR	2.626,59
CG 05/17-ITEGO 3- PIRANHAS	KENNYA DE PAULA MORAES MATTOS CRUZ	02/07/2018	COORDENADOR COTEC	2.200,00
CG 05/17-ITEGO 3- PIRANHAS	ELIENE APARECIDA DE OLIVEIRA	02/07/2018	PROFESSOR ASSISTENTE	528,48
CG 05/17-ITEGO 1- CERES	PABLO PATRICK PRADO	13/07/2018	PROFESSOR AUXILIAR	2.031,53
CG 05/17-ITEGO 5- GOIANÉSIA	MARGARET LOPES	13/07/2018	COORDENADOR OPERACIONAL	4.500,00
CG 05/17-ITEGO 5- GOIANÉSIA	JEMIMA DE MENDONÇA GUEDES	16/07/2018	PROFESSOR AUXILIAR	2.093,01
CG 05/17-ITEGO 2- CAIAPÔNIA	PAULO HENRIQUE AVELINO BATISTA	17/07/2018	ASSESSOR DE PATRIMÔNIO	2.500,00

CG 05/17-ITEGO 2- CAIAPÔNIA	SUELI NONATO DOS SANTOS	17/07/2018	PROFESSOR AUXILIAR	648,95
CG 05/17-ITEGO 5- GOIANÉSIA	ALDINEI DE SOUZA PESSOA	17/07/2018	COORDENADOR COTEC	2.200,00
CG 05/17-ITEGO 5- GOIANÉSIA	FERNANDO LÚCIO GUIMARÃES DA SILVA	17/07/2018	ASSESSOR DE PATRIMÔNIO	2.500,00
CG 05/17-ITEGO 5- GOIANÉSIA	JILCIMAR FRANCISCO DE OLIVEIRA	20/07/2018	COORDENADOR COTEC	2.200,00
CG 05/17-ITEGO 2- CAIAPÔNIA	JEFFERSON FLÁVIO DOS SANTOS LEÃO	24/07/2018	ASSISTENTE TÉCNICO TI	1.800,00
CG 05/17-ITEGO 4- URUANA	DIVINA APARECIDA DA SILVA	01/08/2018	COORDENADORA COTEC	2.200,00
CG 05/17-UNIDADE GESTORA	LORRANY OLIVEIRA ANDRADE	01/08/2018	COORDENADORA DE COMUNICAÇÃO	4.500,00
CG 05/17-UNIDADE GESTORA	MIQUEIAS GOMES NUNES CAVALCANTE	01/08/2018	ASSESSOR ADMINISTRATIVO	1.900,00
CG 05/17-UNIDADE GESTORA	POLLIANA GUIMARÃES LOPES	01/08/2018	ASSESSORA DE DIT	3.400,00
CG 05/17-ITEGO 1- CERES	MICHEL MEIRELES DE LIMA	01/08/2018	ASSISTENTE TÉCNICO	1.800,00
CG 05/17-ITEGO 3- PIRANHAS	DENNER DIAS TAVARES	01/08/2018	ASSISTENTE TÉCNICO	1.800,00
CG 05/17-ITEGO 4- URUANA	DANIELLE APARECIDA DO PRADO	01/08/2018	ASSISTENTE TÉCNICO	1.800,00
CG 05/17-ITEGO 4- URUANA	ELCIONE MOREIRA DO CARMO	01/08/2018	ASSISTENTE TÉCNICO	1.800,00
CG 05/17-ITEGO 4- URUANA	LILIAN RODRIGUES DE SANTANA	01/08/2018	ASSISTENTE TÉCNICO	1.800,00
CG 05/17-ITEGO 4- URUANA	LUCIANA DOS SANTOS PIRES	01/08/2018	ASSISTENTE TÉCNICO	1.800,00
CG 05/17-ITEGO 4- URUANA	LINDOMAR DA ROCHA GOMES	01/08/2018	ASSISTENTE TÉCNICO	1.800,00
CG 05/17-ITEGO 4- URUANA	THALLES HENRIQUE PIRES MACHADO	01/08/2018	ASSISTENTE TÉCNICO	1.800,00
CG 05/17-ITEGO 5- GOIANÉSIA	LUCIVANIA BATISTA DE LIMA	01/08/2018	ASSISTENTE TÉCNICO	1.800,00
CG 05/17-ITEGO 5- GOIANÉSIA	ROSENILDA RODRIGUES RIBEIRO PEREIRA	01/08/2018	COORDENADORA COTEC	2.200,00
CG 05/17-ITEGO 5- GOIANÉSIA	THIAGO CARVALHO MESQUITA	01/08/2018	ASSISTENTE TÉCNICO	1.800,00
CG 05/17-UNIDADE GESTORA	HEVELLYN KATLYN MONTEIRO DOS SANTOS	02/08/2018	ASSESSOR PEDAGÓGICO	2.500,00

CG 05/17-ITEGO 1- CERES	FRANCISCA DE SOUZA LACERDA	02/08/2018	SECRETÁRIA ACADÊMICA	2.500,00
CG 05/17-ITEGO 2- CAIAPÔNIA	LUIS ANTÔNIO DA SILVA ARAÚJO	06/08/2018	COORDENADOR PEDAGÓGICO	3.450,00
CG 05/17-ITEGO 5- GOIANÉSIA	LUIS MIGUEL BORGES PACHECO	08/08/2018	PROFESSOR AUXILIAR	2.790,73
CG 05/17-ITEGO 5- GOIANÉSIA	MARIA DE LOURDES FAGUNDES	08/08/2018	COORDENADORA COTEC	2.200,00
CG 05/17-ITEGO 5- GOIANÉSIA	MARCOS FERREIRA DA SILVA	13/08/2018	PROFESSOR AUXILIAR	2.790,73
CG 05/17-UNIDADE GESTORA	NOILDA DOURADO NEVES	13/08/2018	ASSESSOR FINANCEIRO	3.000,00
CG 05/17-ITEGO 5- GOIANÉSIA	PAULO SÉRGIO NUNES MOTTA	13/08/2018	PROFESSOR AUXILIAR	2.790,73
CG 05/17-ITEGO 5- GOIANÉSIA	GESIEL FERREIRA LIMA	20/08/2018	PROFESSOR AUXILIAR	2.093,01
CG 05/17-ITEGO 5- GOIANÉSIA	IGOR YURI MARQUES DA SILVA	20/08/2018	PROFESSOR ASSISTENTE	2.343,66
CG 05/17-ITEGO 5- GOIANÉSIA	CIRO CELESTINO DOS SANTOS	20/08/2018	PROFESSOR AUXILIAR	2.093,01
CG 05/17-ITEGO 5- GOIANÉSIA	ANDERSON CAMARGOS PÊGO	20/08/2018	PROFESSOR ASSISTENTE	2.343,66
CG 05/17-ITEGO 5- GOIANÉSIA	JERÔNIMO ROMERITO RIBEIRO FORZANI	20/08/2018	PROFESSOR AUXILIAR	2.093,01
CG 05/17-ITEGO 5- GOIANÉSIA	MARESSA MIQUELINO DE CARVALHO	20/08/2018	PROFESSOR ASSISTENTE	2.343,66
CG 05/17-ITEGO 5- GOIANÉSIA	PRISCILLA MARQUES MOURA	23/08/2018	COORDENADOR DE EIXO	2.200,00
CG 05/17-UNIDADE GESTORA	SILVAN SANTANA DE BRITO	03/09/2018	ASSESSOR DE SISTEMAS	2.500,00
CG 05/17-ITEGO 2- CAIAPÔNIA	PAMELLA RENATA FARIA SANTOS SILVEIRA	03/09/2018	COORDENADORA DE EIXO	1.100,00
CG 05/17-ITEGO 2- CAIAPÔNIA	YURI GOUVEIA DE LIMA ALMEIDA	03/09/2018	SECRETÁRIO ACADÊMICO	2.200,00
CG 05/17-ITEGO 5- GOIANÉSIA	PAULO RODRIGUES COTRIM	03/09/2018	PROFESSOR TÉCNICO	1.081,42
CG 05/17-ITEGO 4- URUANA	FÁBIO NAUAN CLEMENTE BONIFÁCIO	10/09/2018	ASSISTENTE TÉCNICO	1.800,00
CG 05/17-ITEGO 4- URUANA	FABRÍCIO FERREIRA DA SILVA	10/09/2018	ASSISTENTE TÉCNICO	1.800,00
CG 05/17-ITEGO 4- URUANA	LEANDRO BENTO DA SILVA	10/09/2018	ASSISTENTE TÉCNICO	1.800,00

CG 05/17-ITEGO 4- URUANA	GABRIEL BARBOSA	10/09/2018	ASSISTENTE TÉCNICO	1.800,00
CG 05/17-ITEGO 4- URUANA	MILTON GONZAGA JÚNIOR	11/09/2018	PROFESSOR AUXILIAR	879,55
CG 05/17-UNIDADE GESTORA	AIRTON DO SOCORRO SOUSA VIEIRA	12/09/2018	ASSESSOR ALMOXARIFADO	2.500,00
CG 05/17-ITEGO 5- GOIANÉSIA	ELIAS CARLOS DE SOUZA	13/09/2018	ASSISTENTE TÉCNICO	1.800,00
CG 05/17-ITEGO 5- GOIANÉSIA	MARCOS VINÍCIUS FÉLIX DE ANDRADE	13/09/2018	ASSISTENTE TÉCNICO	1.800,00
CG 05/17-ITEGO 5- GOIANÉSIA	RIVELINO LUIZ COELHO	13/09/2018	PROFESSOR ASSISTENTE	551,53
CG 05/17-ITEGO 4- URUANA	CLÓVIS AGENOR BENTO	18/09/2018	MOTORISTA	1.795,00

ESTRUTURA REMUNERATÓRIA DOS EMPREGADOS e ADMITIDOS NO MÊS: OUTUBRO/2018

UNIDADE	NOME	DATA ADMISSÃO	FUNÇÃO	SALÁRIO
CG 05/17-UNIDADE GESTORA	MARLENE FALCÃO SILVA MICLOS	01/07/2017	SUPERINTENDENTE GERAL	17.500,00
CG 05/17-UNIDADE GESTORA	ALEXANDRE MORELLI	02/04/2018	SUPERINTENDENTE DE PLANEJAMENTO	12.000,00
CG 05/17-UNIDADE GESTORA	SELMA ARRAIS ROCHA	02/04/2018	GERENTE FINANCEIRA	8.500,00
CG 05/17-UNIDADE GESTORA	SILVIA CAMPOS NUNES	02/04/2018	GERENTE DE ENSINO	7.000,00
CG 05/17-UNIDADE GESTORA	CINTIA NEVES GODOI	02/04/2018	SUPERINTENDENTE DE DIT	12.000,00
CG 05/17-UNIDADE GESTORA	LÚCIA KRATZ	02/04/2018	SUPERINTENDENTE DE ENSINO	12.000,00
CG 05/17-UNIDADE GESTORA	KARLA PINTO DA SILVA MARQUES	02/04/2018	GERENTE DE RECURSOS HUMANOS	6.500,00
CG 05/17-UNIDADE GESTORA	JOELMA FERREIRA MAYRINK	02/04/2018	GERENTE DE EAD	8.500,00

CG 05/17-UNIDADE GESTORA	ANA MARIA AMADOR	02/04/2018	COORDENADORA ADM.PESSOAL	4.300,00
CG 05/17-UNIDADE GESTORA	AMANDA PRUDENTE DE SOUZA COSTA	17/04/2018	COORDENADORA DE CONTRATOS	4.300,00
CG 05/17-UNIDADE GESTORA	LINCOLN TIOKO MAEDA	17/04/2018	ASSESSOR DE COMPRAS	3.400,00
CG 05/17-ITEGO 2-CAIAPÔNIA	PAULO ANDRÉ DOS SANTOS	23/04/2018	COORDENADOR OPERACIONAL	4.500,00
CG 05/17-UNIDADE GESTORA	WANDER YOSHIKI TANAKA	02/05/2018	ASSESSOR DE CONTROLE E AVALIAÇÃO	3.400,00
CG 05/17-ITEGO 1- CERES	HELENA MARIA PARREIRA BISPO	07/05/2018	COORDENADORA PEDAGÓGICA	3.450,00
CG 05/17-ITEGO 1- CERES	LUDIMILA PERCILIA SILVA	07/05/2018	COORDENADORA ADMINISTRATIVA	3.450,00
CG 05/17-ITEGO 1- CERES	RICHARLISON DAVID DA COSTA	07/05/2018	COORDENADOR DE DIT	3.450,00
CG 05/17-ITEGO 5- GOIANÉSIA	JANAINA APARECIDA DA SILVA NEVES	07/05/2018	COORDENADORA PEDAGÓGICA	3.450,00
CG 05/17-ITEGO 4- URUANA	DARLENE VIANA DE SANTANA MENDES	07/05/2018	COORDENADORA PEDAGÓGICA	3.450,00
CG 05/17-ITEGO 4- URUANA	ELIANIA GOMES PEREIRA	07/05/2018	COORDENADORA ADMINISTRATIVA	3.450,00
CG 05/17-ITEGO 4- URUANA	MARIA SUELI VASCONCELOS DA MATA	07/05/2018	COORDENADORA DE DIT	3.450,00
CG 05/17-UNIDADE GESTORA	NURIA VAZ PAULINO CARVALHO	07/05/2018	COORDENADORA ADMINISTRATIVA	4.300,00

	NOME	DATA ADMISSÃO	FUNÇÃO	SALÁRIO
CG 05/17-UNIDADE GESTORA	PEDRO HENRIQUE ALVES	08/05/2018	COORDENADOR DE T.I	5.000,00
CG 05/17-UNIDADE GESTORA	RENAN CLAUDIANO DA SILVA COUTO	08/05/2018	ASSESSOR DE T.I	3.000,00
CG 05/17-ITEGO 2-CAIAPÔNIA	ISTEFANY MOREIRA FERREIRA	09/05/2018	COORDENADORA ADMINISTRATIVA	3.450,00
CG 05/17-ITEGO 2-CAIAPÔNIA	ALDINEIA BARBOSA DE SOUSA	09/05/2018	COORDENADORA PEDAGÓGICA	3.450,00
CG 05/17-ITEGO 3- PIRANHAS	FRANCISCO DE ASSIS COELHO QUEIROZ	10/05/2018	COORDENADOR DE DIT	3.450,00

CG 05/17-ITEGO 3- PIRANHAS	KELLY CYNARA CASTRO BITES	10/05/2018	COORDENADORA ADMINISTRATIVA	3.450,00
CG 05/17-ITEGO 3- PIRANHAS	EDMA ALMEIDA DE OLIVEIRA	16/05/2018	COORDENADORA PEDAGÓGICA	3.450,00
CG 05/17-UNIDADE GESTORA	JAYME DOS SANTOS FILHO	23/05/2018	GERENTE ADMINISTRATIVO	7.000,00
CG 05/17-ITEGO 5- GOIANÉSIA	JAIZA FRANCISA RIBEIRO CHAGAS	23/05/2018	COORDENADORA DE DIT	2.200,00
CG 05/17-UNIDADE GESTORA	SERGIO CARUSO	28/05/2018	ASSESSOR DE APL	3.400,00
CG 05/17-UNIDADE GESTORA	GABRIELA VILELA DE SOUSA	01/06/2018	ASSESSORA DE INCUBADORA	3.400,00
CG 05/17-ITEGO 4- URUANA	NAPOLEÃO PIRES DE BARROS NETO	01/06/2018	COORDENADOR COTEC	2.200,00
CG 05/17-ITEGO 5- GOIANÉSIA	ANIELLY MONTEIRO DE MELO	01/06/2018	COORDENADORA DE EIXO	2.200,00
CG 05/17-ITEGO 5- GOIANÉSIA	MARILIA CONCEIÇÃO MARTINS	01/06/2018	COORDENADORA DE DIT	3.450,00
CG 05/17-ITEGO 4- URUANA	KALITA CRISTINA RODRIGUES	05/06/2018	COORDENADORA COTEC	2.200,00
CG 05/17-UNIDADE GESTORA	MARIA TERESA CÂMARA BERNARDES	07/06/2018	ASSESSORA DE DEMANDA	3.400,00
CG 05/17-ITEGO 5- GOIANÉSIA	DAVID ANTÔNIO RODOVALHO	11/06/2018	MOTORISTA	1.795,00
CG 05/17-ITEGO 5- GOIANÉSIA	CESAR AUGUSTO DA SILVA	12/06/2018	COORDENADOR DE EIXO	2.200,00
CG 05/17-ITEGO 3- PIRANHAS	NUBIA PIRES SOBRINHO GONÇALVES	18/06/2018	COORDENADORA COTEC	2.200,00
CG 05/17-UNIDADE GESTORA	JOELMA SANDRA CARNEIRO	18/06/2018	ASSESSORA PEDAGÓGICA	2.500,00
CG 05/17-ITEGO 1- CERES	EDUARDO LIMA REIS	19/06/2018	PROFESSOR ASSISTENTE	1.134,19
CG 05/17-ITEGO 1- CERES	INDIANA ESTEVA GONTIJO	19/06/2018	PROFESSOR ASSISTENTE	630,11
CG 05/17-ITEGO 1- CERES	MARCIA DIAS DE LIMA	19/06/2018	PROFESSOR ASSISTENTE	1.228,92
CG 05/17-ITEGO 1- CERES	THAMIRES FERREIRA REGO BASILIO	19/06/2018	PROFESSOR ASSISTENTE	945,17
CG 05/17-ITEGO 2-CAIAPÔNIA	ALTELOIR JOSE KLOSTER FILHO	19/06/2018	PROFESSOR ASSISTENTE	1.342,48
CG 05/17-ITEGO 2-CAIAPÔNIA	LAIZ FERNANDA OLIVEIRA ALMEIDA	19/06/2018	PROFESSOR AUXILIAR	1.747,56

CG 05/17-ITEGO 2-CAIAPÔNIA	MARESSA SOUSA BARROS PEREIRA	19/06/2018	PROFESSOR ASSISTENTE	1.040,82
CG 05/17-ITEGO 3- PIRANHAS	WILIAN OLIVEIRA FARIA	20/06/2018	PROFESSOR ASSISTENTE	1.953,35
CG 05/17-ITEGO 4- URUANA	WESLEY RODRIGUES MIRANDA	20/06/2018	PROFESSOR ASSISTENTE	2.226,40
CG 05/17-ITEGO 3- PIRANHAS	BOUCHRA CHAKIB GHALFI MAHMUD	20/06/2018	PROFESSOR ASSISTENTE	945,17
CG 05/17-ITEGO 3- PIRANHAS	CARLOS ROBERTO DO NASCIMENTO	20/06/2018	PROFESSOR ASSISTENTE	630,11
CG 05/17-ITEGO 3- PIRANHAS	EDMA ALVES DE OLIVEIRA FARIA	20/06/2018	PROFESSOR AUXILIAR	2.363,43
CG 05/17-ITEGO 3- PIRANHAS	ELLEN CAETANO DE OLIVEIRA BORGES	20/06/2018	PROFESSOR ASSISTENTE	675,11
CG 05/17-ITEGO 3- PIRANHAS	KARLA MARIA LAMOUNIER V. RODRIGUES	20/06/2018	PROFESSOR AUXILIAR	1.856,98
CG 05/17-ITEGO 1- CERES	LAIS HASSEL MENDES FERREIRA DA SILVA	20/06/2018	PROFESSOR ASSISTENTE	1.575,28
CG 05/17-ITEGO 4- URUANA	AIRYNE ETERNA CACIANO DE OLIVEIRA	20/06/2018	PROFESSOR AUXILIAR	2.475,97
CG 05/17-ITEGO 4- URUANA	FRANCISCA FERNANDES DE OLIVEIRA	20/06/2018	PROFESSOR AUXILIAR	1.913,25
CG 05/17-ITEGO 4- URUANA	PRISCILA CARDOSO VIANA DE SANTANA	20/06/2018	PROFESSOR ASSISTENTE	2.268,40
CG 05/17-ITEGO 4- URUANA	SELMA DE SOUSA LEAL	20/06/2018	PROFESSOR AUXILIAR	2.082,07
CG 05/17-ITEGO 1- CERES	IONE SOUZA MORAIS MELO	25/06/2018	PROFESSOR AUXILIAR	1.012,90
CG 05/17-ITEGO 1- CERES	LUCIMAR FERNANDES SOUZA	25/06/2018	PROFESSOR ASSISTENTE	441,08
CG 05/17-ITEGO 4- URUANA	SHIRLEY FERREIRA DOS REIS ALENCAR	25/06/2018	PROFESSOR AUXILIAR	1.800,71
CG 05/17-ITEGO 4- URUANA	ADELICIA RIBEIRO PESSOA	25/06/2018	PROFESSOR AUXILIAR	1.650,65
CG 05/17-ITEGO 4- URUANA	ADRIANA DE SOUZA PROENÇA SILVA	25/06/2018	PROFESSOR AUXILIAR	2.063,31
CG 05/17-ITEGO 2-CAIAPÔNIA	RICARDO ALMEIDA BARROS	25/06/2018	PROFESSOR ASSISTENTE	2.593,95
CG 05/17-ITEGO 4- URUANA	IDELMA DE LOURDES LOURENÇO DANTAS	25/06/2018	PROFESSOR AUXILIAR	1.256,74
CG 05/17-ITEGO 4- URUANA	JOCASTA SOUSA MATIAS	25/06/2018	PROFESSOR AUXILIAR	2.475,97

CG 05/17-ITEGO 4- URUANA	NAYANE DE OLIVEIRA REIS	25/06/2018	PROFESSOR AUXILIAR	862,84
CG 05/17-ITEGO 4- URUANA	ROSIMEIRE NUNES DA SILVA SIQUEIRA	25/06/2018	PROFESSOR AUXILIAR	2.475,97
CG 05/17-ITEGO 3- PIRANHAS	THIAGO SOARES MAGALHÃES	26/06/2018	PROFESSOR ASSISTENTE	1.134,19
CG 05/17-UNIDADE GESTORA	ADRIANO SALLES AMADEU	26/06/2018	SUPERINTENDENTE ADM. FINANCEIRO	8.700,00
CG 05/17-ITEGO 2- CAIAPÔNIA	RICARDO APARECIDO SANTOS	26/06/2018	PROFESSOR ASSISTENTE	1.570,02
CG 05/17-UNIDADE GESTORA	DIRCEU DE SOUSA GUNDIN	02/07/2018	MOTORISTA	1.795,00
CG 05/17-ITEGO 2- CAIAPÔNIA	POLYANE BELELLI RODRIGUES SILVA	02/07/2018	COORDENADORA COTEC	2.200,00
CG 05/17-ITEGO 1- CERES	LUCAS DA SILVA OLIVEIRA	02/07/2018	PROFESSOR ASSISTENTE	1.134,19
CG 05/17-ITEGO 5- GOIANÉSIA	ADEMIR CORREA MAIA	02/07/2018	PROFESSOR ASSISTENTE	1.585,78
CG 05/17-ITEGO 5- GOIANÉSIA	CHARLES CAMPOS MONTEIRO	02/07/2018	PROFESSOR ASSISTENTE	819,14
CG 05/17-ITEGO 5- GOIANÉSIA	DANIEL MENDES	02/07/2018	PROFESSOR ASSISTENTE	835,63
CG 05/17-ITEGO 5- GOIANÉSIA	DANILO ALVES DE LIMA	02/07/2018	PROFESSOR ASSISTENTE	3.014,03
CG 05/17-ITEGO 5- GOIANÉSIA	EDILAINA MOREIRA DE SOUZA MORENO	02/07/2018	PROFESSOR AUXILIAR	1.847,60
CG 05/17-ITEGO 5- GOIANÉSIA	FELIPE CRISTINO ESTEVES BARRETO	02/07/2018	PROFESSOR ASSISTENTE	1.344,23
CG 05/17-ITEGO 5- GOIANÉSIA	FRANCISCO LEITE DA SILVA JÚNIOR	02/07/2018	PROFESSOR ASSISTENTE	2.730,48
CG 05/17-ITEGO 5- GOIANÉSIA	IGOR CAETANO ROSA	02/07/2018	PROFESSOR ASSISTENTE	1.354,74
CG 05/17-ITEGO 5- GOIANÉSIA	JÚNIOR ELIAS DE CARVALHO MARTINS	02/07/2018	PROFESSOR ASSISTENTE	1.690,80
CG 05/17-ITEGO 5- GOIANÉSIA	KARLA MENDES CARVALHO ORLANDO	02/07/2018	PROFESSOR ASSISTENTE	1.722,30
CG 05/17-ITEGO 5- GOIANÉSIA	LUCIENE RODRIGUES DA SILVA	02/07/2018	PROFESSOR ASSISTENTE	1.134,61
CG 05/17-ITEGO 5- GOIANÉSIA	LUCILENE DE MIRANDA MENDES	02/07/2018	PROFESSOR AUXILIAR	1.144,20
CG 05/17-ITEGO 5- GOIANÉSIA	MARCELO RODRIGUES DE JESUS	02/07/2018	PROFESSOR ASSISTENTE	504,08
CG 05/17-ITEGO 5- GOIANÉSIA	MARIA ELEUSA DE CAMARGO DA LUZ	02/07/2018	PROFESSOR ASSISTENTE	2.257,90

CG 05/17-ITEGO 5- GOIANÉSIA	PAULO HENRIQUE RAPOSO	11/07/2018	PROFESSOR ASSISTENTE	1.281,23
CG 05/17-ITEGO 5- GOIANÉSIA	RAQUEL SILVA FIRMIANO	16/07/2018	PROFESSOR ASSISTENTE	1.092,19
CG 05/17-ITEGO 5- GOIANÉSIA	ROGÉRIO RODRIGES DOS SANTOS	02/07/2018	PROFESSOR ASSISTENTE	2.919,51
CG 05/17-ITEGO 5- GOIANÉSIA	TATIANE PEREIRA CARDOSO	02/07/2018	PROFESSOR ASSISTENTE	1.092,40
CG 05/17-ITEGO 5- GOIANÉSIA	THAIS COSTA ROCHA	04/07/2018	PROFESSOR ASSISTENTE	934,66
CG 05/17-ITEGO 5- GOIANÉSIA	WELLINGTON PAIVA DE CARVALHO	02/07/2018	COORDENADOR DE EIXO	2.200,00
CG 05/17-ITEGO 3- PIRANHAS	ADALVANI ALVES DE SOUSA PEREIRA	02/07/2018	PROFESSOR AUXILIAR	956,62
CG 05/17-ITEGO 5- GOIANÉSIA	CÁSSIA ROSA PINTO DA FONSECA	02/07/2018	PROFESSOR AUXILIAR	2.044,56
CG 05/17-ITEGO 3- PIRANHAS	KENNYA DE PAULA MORAES MATTOS CRUZ	02/07/2018	COORDENADOR COTEC	2.200,00
CG 05/17-ITEGO 3- PIRANHAS	ELIENE APARECIDA DE OLIVEIRA	02/07/2018	PROFESSOR ASSISTENTE	189,03
CG 05/17-ITEGO 1- CERES	PABLO PATRICK PRADO	13/07/2018	PROFESSOR AUXILIAR	2.457,22
CG 05/17-ITEGO 5- GOIANÉSIA	MARGARET LOPES	13/07/2018	COORDENADOR OPERACIONAL	4.500,00
CG 05/17-ITEGO 5- GOIANÉSIA	JEMIMA DE MENDONÇA GUEDES	16/07/2018	PROFESSOR AUXILIAR	2.016,42
CG 05/17-ITEGO 2- CAIAPÔNIA	SUELI NONATO DOS SANTOS	17/07/2018	PROFESSOR AUXILIAR	914,42
CG 05/17-ITEGO 5- GOIANÉSIA	ALDINEI DE SOUZA PESSOA	17/07/2018	COORDENADOR COTEC	2.200,00
CG 05/17-ITEGO 4- URUANA	DIVINA APARECIDA DA SILVA	01/08/2018	COORDENADORA COTEC	2.200,00
CG 05/17-UNIDADE GESTORA	LORRANY OLIVEIRA ANDRADE	01/08/2018	COORDENADORA DE COMUNICAÇÃO	4.500,00
CG 05/17-UNIDADE GESTORA	POLLIANA GUIMARÃES LOPES	01/08/2018	ASSESSORA DE DIT	3.400,00
CG 05/17-ITEGO 4- URUANA	DANIELLE APARECIDA DO PRADO	01/08/2018	ASSISTENTE TÉCNICO	1.800,00
CG 05/17-ITEGO 4- URUANA	ELCIONE MOREIRA DO CARMO	01/08/2018	ASSISTENTE TÉCNICO	1.800,00
CG 05/17-ITEGO 4- URUANA	LILIAN RODRIGUES DE SANTANA	01/08/2018	ASSISTENTE TÉCNICO	1.800,00
CG 05/17-ITEGO 4- URUANA	LUCIANA DOS SANTOS PIRES	01/08/2018	ASSISTENTE TÉCNICO	1.800,00

CG 05/17-ITEGO 4- URUANA	LINDOMAR DA ROCHA GOMES	01/08/2018	ASSISTENTE TÉCNICO	1.800,00
CG 05/17-ITEGO 4- URUANA	THALLES HENRIQUE PIRES MACHADO	01/08/2018	ASSISTENTE TÉCNICO	1.800,00
CG 05/17-ITEGO 5- GOIANÉSIA	THIAGO CARVALHO MESQUITA	01/08/2018	ASSISTENTE TÉCNICO	1.800,00
CG 05/17-ITEGO 1- CERES	FRANCISCA DE SOUZA LACERDA	02/08/2018	SECRETÁRIA ACADÊMICA	2.500,00
CG 05/17-ITEGO 2- CAIAPÔNIA	LUIS ANTÔNIO DA SILVA ARAÚJO	06/08/2018	COORDENADOR PEDAGÓGICO	3.450,00
CG 05/17-ITEGO 5- GOIANÉSIA	LUIS MIGUEL BORGES PACHECO	08/08/2018	PROFESSOR AUXILIAR	3.151,25
CG 05/17-ITEGO 5- GOIANÉSIA	MARIA DE LOURDES FAGUNDES	08/08/2018	COORDENADORA COTEC	2.200,00
CG 05/17-ITEGO 5- GOIANÉSIA	MARCOS FERREIRA DA SILVA	13/08/2018	PROFESSOR AUXILIAR	3.151,25
CG 05/17-UNIDADE GESTORA	NOILDA DOURADO NEVES	13/08/2018	ASSESSOR FINANCEIRO	3.000,00
CG 05/17-ITEGO 5- GOIANÉSIA	PAULO SÉRGIO NUNES MOTTA	13/08/2018	PROFESSOR AUXILIAR	3.151,25
CG 05/17-ITEGO 5- GOIANÉSIA	GESIEL FERREIRA LIMA	20/08/2018	PROFESSOR AUXILIAR	2.363,43
CG 05/17-ITEGO 5- GOIANÉSIA	IGOR YURI MARQUES DA SILVA	20/08/2018	PROFESSOR ASSISTENTE	2.646,47
CG 05/17-ITEGO 5- GOIANÉSIA	CIRO CELESTINO DOS SANTOS	20/08/2018	PROFESSOR AUXILIAR	2.363,44
CG 05/17-ITEGO 5- GOIANÉSIA	ANDERSON CAMARGOS PÊGO	20/08/2018	PROFESSOR ASSISTENTE	2.646,47
CG 05/17-ITEGO 5- GOIANÉSIA	JERÔNIMO ROMERITO RIBEIRO FORZANI	20/08/2018	PROFESSOR AUXILIAR	2.363,43
CG 05/17-ITEGO 5- GOIANÉSIA	MARESSA MIQUELINO DE CARVALHO	20/08/2018	PROFESSOR ASSISTENTE	2.646,47
CG 05/17-ITEGO 5- GOIANÉSIA	PRISCILLA MARQUES MOURA	23/08/2018	COORDENADOR DE EIXO	2.200,00
CG 05/17-ITEGO 2- CAIAPÔNIA	PAMELLA RENATA FARIA SANTOS SILVEIRA	03/09/2018	COORDENADORA DE EIXO	1.100,00
CG 05/17-ITEGO 2- CAIAPÔNIA	YURI GOUVEIA DE LIMA ALMEIDA	03/09/2018	SECRETÁRIO ACADÊMICO	2.200,00
CG 05/17-ITEGO 4- URUANA	FÁBIO NAUAN CLEMENTE BONIFÁCIO	10/09/2018	ASSISTENTE TÉCNICO	1.800,00
CG 05/17-ITEGO 4- URUANA	FABRÍCIO FERREIRA DA SILVA	10/09/2018	ASSISTENTE TÉCNICO	1.800,00

CG 05/17-ITEGO 4- URUANA	LEANDRO BENTO DA SILVA	10/09/2018	ASSISTENTE TÉCNICO	1.800,00
CG 05/17-ITEGO 4- URUANA	GABRIEL BARBOSA	10/09/2018	ASSISTENTE TÉCNICO	1.800,00
CG 05/17-ITEGO 4- URUANA	MILTON GONZAGA JÚNIOR	11/09/2018	PROFESSOR AUXILIAR	1.331,77
CG 05/17-UNIDADE GESTORA	AIRTON DO SOCORRO SOUSA VIEIRA	12/09/2018	ASSESSOR ALMOXARIFADO	2.500,00
CG 05/17-ITEGO 5- GOIANÉSIA	ELIAS CARLOS DE SOUZA	13/09/2018	ASSISTENTE TÉCNICO	1.800,00
CG 05/17-ITEGO 5- GOIANÉSIA	MARCOS VINÍCIUS FÉLIX DE ANDRADE	13/09/2018	ASSISTENTE TÉCNICO	1.800,00
CG 05/17-ITEGO 5- GOIANÉSIA	RIVELINO LUIZ COELHO	13/09/2018	PROFESSOR ASSISTENTE	1.008,18
CG 05/17-ITEGO 4- URUANA	MATHEUS MARQUES MAMEDE	01/10/2018	ASSISTENTE TÉCNICO	1.800,00
CG 05/17-ITEGO 4- URUANA	ROGERIO MAGELA DE OLIVEIRA	01/10/2018	ASSISTENTE TÉCNICO	1.800,00
CG 05/17-ITEGO 1- CERES	NAYARA ANTUNES DE SOUSA	11/10/2018	PROFESSOR AUXILIAR	900,36
CG 05/17-ITEGO 1- CERES	TAYNARA APARECIDA NOGUEIRA DE LIMA	11/10/2018	PROFESSOR AUXILIAR	506,44
CG 05/17-ITEGO 1- CERES	RAQUEL SILVA SANTOS	11/10/2018	PROFESSOR ASSISTENTE	1.008,18
CG 05/17-ITEGO 3- PIRANHAS	MARCOS ANTONIO PEREIRA CARNEIRO FILHO	15/10/2018	PROFESSOR ASSISTENTE	2.079,36
CG 05/17-ITEGO 2- CAIAPÔNIA	AMANDA SILVA CASTRO	15/10/2018	PROFESSOR ASSISTENTE	705,38
CG 05/17-ITEGO 2- CAIAPÔNIA	DAYANE TEIXEIRA DO NASCIMENTO	15/10/2018	PROFESSOR AUXILIAR	2.214,94
CG 05/17-ITEGO 2- CAIAPÔNIA	DANILA ALVES DA COSTA	15/10/2018	PROFESSOR ASSISTENTE	841,90
CG 05/17-ITEGO 2- CAIAPÔNIA	AMANDA SOUZA VIANA	15/10/2018	PROFESSOR AUXILIAR	629,93
CG 05/17-ITEGO 2- CAIAPÔNIA	SIBELIA TEIXEIRA SILVA	15/10/2018	PROFESSOR AUXILIAR	467,38
CG 05/17-ITEGO 2- CAIAPÔNIA	MURIENE QUINTINA PEREIRA	15/10/2018	PROFESSOR ASSISTENTE	867,15
CG 05/17-ITEGO 2- CAIAPÔNIA	MAURIANNY REILLA DE SOUSA	15/10/2018	PROFESSOR AUXILIAR	714,90
CG 05/17-ITEGO 3- PIRANHAS	EDNA FERREIRA DA SILVA	17/10/2018	PROFESSOR ASSISTENTE	1.134,19

CG 05/17-ITEGO 2- CAIAPÔNIA	ADELICIA BORGES DA SILVA	17/10/2018	PROFESSOR AUXILIAR	3.048,08
CG 05/17-ITEGO 1- CERES	FAUSTO AMANCIO DE OLIVEIRA	18/10/2018	PROFESSOR ASSISTENTE	567,10
CG 05/17-ITEGO 5- GOIANÉSIA	DIENGO TAVARES PEREIRA	22/10/2018	PROFESSOR ASSISTENTE	514,59

ESTRUTURA REMUNERATÓRIA DOS EMPREGADOS e ADMITIDOS NO MÊS: NOVEMBRO/2018

UNIDADE	NOME	DATA ADMISSÃO	FUNÇÃO	SALÁRIO
CG 05/17-UNIDADE GESTORA	MARLENE FALCÃO SILVA MICLOS	01/07/2017	SUPERINTENDENTE GERAL	17.500,00
CG 05/17-UNIDADE GESTORA	ALEXANDRE MORELLI	02/04/2018	SUPERINTENDENTE DE PLANEJAMENTO	12.000,00
CG 05/17-UNIDADE GESTORA	SELMA ARRAIS ROCHA	02/04/2018	GERENTE FINANCEIRA	8.500,00
CG 05/17-UNIDADE GESTORA	SILVIA CAMPOS NUNES	02/04/2018	GERENTE DE ENSINO	7.000,00
CG 05/17-UNIDADE GESTORA	CINTIA NEVES GODOI	02/04/2018	SUPERINTENDENTE DE DIT	12.000,00
CG 05/17-UNIDADE GESTORA	LÚCIA KRATZ	02/04/2018	SUPERINTENDENTE DE ENSINO	12.000,00
CG 05/17-UNIDADE GESTORA	KARLA PINTO DA SILVA MARQUES	02/04/2018	GERENTE DE RECURSOS HUMANOS	6.500,00
CG 05/17-UNIDADE GESTORA	JOELMA FERREIRA MAYRINK	02/04/2018	GERENTE DE EAD	8.500,00
CG 05/17-UNIDADE GESTORA	ANA MARIA AMADOR	02/04/2018	COORDENADORA ADM.PESSOAL	4.300,00
CG 05/17-UNIDADE GESTORA	AMANDA PRUDENTE DE SOUZA COSTA	17/04/2018	COORDENADORA DE CONTRATOS	4.300,00
CG 05/17-UNIDADE GESTORA	LINCOLN TIOKO MAEDA	17/04/2018	ASSESSOR DE COMPRAS	3.400,00
CG 05/17-ITEGO 2-CAIAPÔNIA	PAULO ANDRÉ DOS SANTOS	23/04/2018	COORDENADOR OPERACIONAL	4.500,00

CG 05/17-UNIDADE GESTORA	WANDER YOSHIKI TANAKA	02/05/2018	ASSESSOR DE CONTROLE E AVALIAÇÃO	3.400,00
CG 05/17-ITEGO 1- CERES	HELENA MARIA PARREIRA BISPO	07/05/2018	COORDENADORA PEDAGÓGICA	3.450,00
CG 05/17-ITEGO 1- CERES	LUDIMILA PERCILIA SILVA	07/05/2018	COORDENADORA ADMINISTRATIVA	3.450,00
CG 05/17-ITEGO 1- CERES	RICHARLISON DAVID DA COSTA	07/05/2018	COORDENADOR DE DIT	3.450,00
CG 05/17-ITEGO 5- GOIANÉSIA	JANAINA APARECIDA DA SILVA NEVES	07/05/2018	COORDENADORA PEDAGÓGICA	3.450,00
CG 05/17-ITEGO 4- URUANA	DARLENE VIANA DE SANTANA MENDES	07/05/2018	COORDENADORA PEDAGÓGICA	3.450,00
CG 05/17-ITEGO 4- URUANA	ELIANIA GOMES PEREIRA	07/05/2018	COORDENADORA ADMINISTRATIVA	3.450,00
CG 05/17-ITEGO 4- URUANA	MARIA SUELI VASCONCELOS DA MATA	07/05/2018	COORDENADORA DE DIT	3.450,00
CG 05/17-UNIDADE GESTORA	NURIA VAZ PAULINO CARVALHO	07/05/2018	COORDENADORA ADMINISTRATIVA	4.300,00
CG 05/17-UNIDADE GESTORA	PEDRO HENRIQUE ALVES	08/05/2018	COORDENADOR DE T.I	5.000,00
CG 05/17-UNIDADE GESTORA	RENAN CLAUDIANO DA SILVA COUTO	08/05/2018	ASSESSOR DE T.I	3.000,00
CG 05/17-ITEGO 2-CAIAPÔNIA	ISTEFANY MOREIRA FERREIRA	09/05/2018	COORDENADORA ADMINISTRATIVA	3.450,00
CG 05/17-ITEGO 2-CAIAPÔNIA	ALDINEIA BARBOSA DE SOUSA	09/05/2018	COORDENADORA PEDAGÓGICA	3.450,00
CG 05/17-ITEGO 3- PIRANHAS	FRANCISCO DE ASSIS COELHO QUEIROZ	10/05/2018	COORDENADOR DE DIT	3.450,00
CG 05/17-ITEGO 3- PIRANHAS	KELLY CYNARA CASTRO BITES	10/05/2018	COORDENADORA ADMINISTRATIVA	3.450,00
CG 05/17-ITEGO 3- PIRANHAS	EDMA ALMEIDA DE OLIVEIRA	16/05/2018	COORDENADORA PEDAGÓGICA	3.450,00
CG 05/17-UNIDADE GESTORA	JAYME DOS SANTOS FILHO	23/05/2018	GERENTE ADMINISTRATIVO	7.000,00
CG 05/17-ITEGO 5- GOIANÉSIA	JAIZA FRANCISA RIBEIRO CHAGAS	23/05/2018	COORDENADORA DE DIT	2.200,00
CG 05/17-UNIDADE GESTORA	SERGIO CARUSO	28/05/2018	COORDENADOR DE APL	4.300,00
CG 05/17-UNIDADE GESTORA	GABRIELA VILELA DE SOUSA	01/06/2018	COORDENADORA DE INCUBADORA	4.300,00
CG 05/17-ITEGO 4- URUANA	NAPOLEÃO PIRES DE BARROS NETO	01/06/2018	COORDENADOR COTEC	2.200,00
CG 05/17-ITEGO 5- GOIANÉSIA	ANIELLY MONTEIRO DE MELO	01/06/2018	COORDENADORA DE EIXO	2.200,00

CG 05/17-ITEGO 5- GOIANÉSIA	MARILIA CONCEIÇÃO MARTINS	01/06/2018	COORDENADORA DE DIT	3.450,00
CG 05/17-ITEGO 4- URUANA	KALITA CRISTINA RODRIGUES	05/06/2018	COORDENADORA COTEC	2.200,00
CG 05/17-UNIDADE GESTORA	MARIA TERESA CÂMARA BERNARDES	07/06/2018	ASSESSORA DE DEMANDA	3.400,00
CG 05/17-ITEGO 5- GOIANÉSIA	DAVID ANTÔNIO RODOVALHO	11/06/2018	MOTORISTA	1.795,00
CG 05/17-ITEGO 5- GOIANÉSIA	CESAR AUGUSTO DA SILVA	12/06/2018	COORDENADOR DE EIXO	2.200,00
CG 05/17-ITEGO 3- PIRANHAS	NUBIA PIRES SOBRINHO GONÇALVES	18/06/2018	COORDENADORA COTEC	2.200,00
CG 05/17-UNIDADE GESTORA	JOELMA SANDRA CARNEIRO	18/06/2018	ASSESSORA PEDAGÓGICA	2.500,00
CG 05/17-ITEGO 1- CERES	EDUARDO LIMA REIS	19/06/2018	PROFESSOR ASSISTENTE	726,66
CG 05/17-ITEGO 1- CERES	INDIANA ESTEVA GONTIJO	19/06/2018	PROFESSOR ASSISTENTE	528,48
CG 05/17-ITEGO 1- CERES	MARCIA DIAS DE LIMA	19/06/2018	PROFESSOR ASSISTENTE	1.286,85
CG 05/17-ITEGO 1- CERES	THAMIRES FERREIRA REGO BASILIO	19/06/2018	PROFESSOR ASSISTENTE	1.255,14
CG 05/17-ITEGO 2-CAIAPÔNIA	ALTELOIR JOSE KLOSTER FILHO	19/06/2018	PROFESSOR ASSISTENTE	924,84
CG 05/17-ITEGO 2-CAIAPÔNIA	LAIZ FERNANDA OLIVEIRA ALMEIDA	19/06/2018	PROFESSOR AUXILIAR	1.366,71
CG 05/17-ITEGO 2-CAIAPÔNIA	MARESSA SOUSA BARROS PEREIRA	19/06/2018	PROFESSOR ASSISTENTE	574,44
CG 05/17-ITEGO 3- PIRANHAS	WILIAN OLIVEIRA FARIA	20/06/2018	PROFESSOR ASSISTENTE	1.849,68
CG 05/17-ITEGO 4- URUANA	WESLEY RODRIGUES MIRANDA	20/06/2018	PROFESSOR ASSISTENTE	1.937,76
CG 05/17-ITEGO 3- PIRANHAS	BOUCHRA CHAKIB GHALFI MAHMUD	20/06/2018	PROFESSOR ASSISTENTE	1.387,26
CG 05/17-ITEGO 3- PIRANHAS	CARLOS ROBERTO DO NASCIMENTO	20/06/2018	PROFESSOR ASSISTENTE	528,48
CG 05/17-ITEGO 3- PIRANHAS	EDMA ALVES DE OLIVEIRA FARIA	20/06/2018	PROFESSOR AUXILIAR	2.300,80
CG 05/17-ITEGO 3- PIRANHAS	ELLEN CAETANO DE OLIVEIRA BORGES	20/06/2018	PROFESSOR ASSISTENTE	573,48
CG 05/17-ITEGO 3- PIRANHAS	KARLA MARIA LAMOUNIER V. RODRIGUES	20/06/2018	PROFESSOR AUXILIAR	1.769,85

CG 05/17-ITEGO 1- CERES	LAIS HASSEL MENDES FERREIRA DA SILVA	20/06/2018	PROFESSOR ASSISTENTE	2.246,04
CG 05/17-ITEGO 4- URUANA	AIRYNE ETERNA CACIANO DE OLIVEIRA	20/06/2018	PROFESSOR AUXILIAR	2.241,81
CG 05/17-ITEGO 4- URUANA	FRANCISCA FERNANDES DE OLIVEIRA	20/06/2018	PROFESSOR AUXILIAR	1.769,85
CG 05/17-ITEGO 4- URUANA	PRISCILA CARDOSO VIANA DE SANTANA	20/06/2018	PROFESSOR ASSISTENTE	1.981,80
CG 05/17-ITEGO 4- URUANA	SELMA DE SOUSA LEAL	20/06/2018	PROFESSOR AUXILIAR	1.828,85
CG 05/17-ITEGO 1- CERES	IONE SOUZA MORAIS MELO	25/06/2018	PROFESSOR AUXILIAR	1.278,23
CG 05/17-ITEGO 1- CERES	LUCIMAR FERNANDES SOUZA	25/06/2018	PROFESSOR ASSISTENTE	990,90
CG 05/17-ITEGO 4- URUANA	SHIRLEY FERREIRA DOS REIS ALENCAR	25/06/2018	PROFESSOR AUXILIAR	1.573,20
CG 05/17-ITEGO 4- URUANA	ADELICIA RIBEIRO PESSOA	25/06/2018	PROFESSOR AUXILIAR	1.494,54
CG 05/17-ITEGO 4- URUANA	ADRIANA DE SOUZA PROENÇA SILVA	25/06/2018	PROFESSOR AUXILIAR	1.966,50
CG 05/17-ITEGO 2-CAIAPÔNIA	RICARDO ALMEIDA BARROS	25/06/2018	PROFESSOR ASSISTENTE	946,86
CG 05/17-ITEGO 4- URUANA	IDELMA DE LOURDES LOURENÇO DANTAS	25/06/2018	PROFESSOR AUXILIAR	1.101,24
CG 05/17-ITEGO 4- URUANA	JOCASTA SOUSA MATIAS	25/06/2018	PROFESSOR AUXILIAR	2.241,81
CG 05/17-ITEGO 4- URUANA	NAYANE DE OLIVEIRA REIS	25/06/2018	PROFESSOR AUXILIAR	943,93

CG 05/17-ITEGO 4- URUANA	ROSIMEIRE NUNES DA SILVA SIQUEIRA	25/06/2018	PROFESSOR AUXILIAR	2.241,81
CG 05/17-ITEGO 3- PIRANHAS	THIAGO SOARES MAGALHÃES	26/06/2018	PROFESSOR ASSISTENTE	1.056,96
CG 05/17-UNIDADE GESTORA	ADRIANO SALLES AMADEU	26/06/2018	SUPERINTENDENTE ADM. FINANCEIRO	8.700,00
CG 05/17-ITEGO 2- CAIAPÔNIA	RICARDO APARECIDO SANTOS	26/06/2018	PROFESSOR ASSISTENTE	594,54
CG 05/17-UNIDADE GESTORA	DIRCEU DE SOUSA GUNDIN	02/07/2018	MOTORISTA	1.795,00
CG 05/17-ITEGO 2- CAIAPÔNIA	POLYANE BELELLI RODRIGUES SILVA	02/07/2018	COORDENADORA COTEC	2.200,00

CG 05/17-ITEGO 1- CERES	LUCAS DA SILVA OLIVEIRA	02/07/2018	PROFESSOR ASSISTENTE	924,84
CG 05/17-ITEGO 5- GOIANÉSIA	ADEMIR CORREA MAIA	02/07/2018	PROFESSOR ASSISTENTE	738,63
CG 05/17-ITEGO 5- GOIANÉSIA	CHARLES CAMPOS MONTEIRO	02/07/2018	PROFESSOR ASSISTENTE	693,63
CG 05/17-ITEGO 5- GOIANÉSIA	DANIEL MENDES	02/07/2018	PROFESSOR ASSISTENTE	453,33
CG 05/17-ITEGO 5- GOIANÉSIA	DANILO ALVES DE LIMA	02/07/2018	PROFESSOR ASSISTENTE	2.080,89
CG 05/17-ITEGO 5- GOIANÉSIA	EDILAINEA MOREIRA DE SOUZA MORENO	02/07/2018	PROFESSOR AUXILIAR	2.064,83
CG 05/17-ITEGO 5- GOIANÉSIA	FELIPE CRISTINO ESTEVE BARRETO	02/07/2018	PROFESSOR ASSISTENTE	858,78
CG 05/17-ITEGO 5- GOIANÉSIA	FRANCISCO LEITE DA SILVA JÚNIOR	02/07/2018	PROFESSOR ASSISTENTE	3.236,94
CG 05/17-ITEGO 5- GOIANÉSIA	IGOR CAETANO ROSA	02/07/2018	PROFESSOR ASSISTENTE	858,78
CG 05/17-ITEGO 5- GOIANÉSIA	JÚNIOR ELIAS DE CARVALHO MARTINS	02/07/2018	PROFESSOR ASSISTENTE	1.585,44
CG 05/17-ITEGO 5- GOIANÉSIA	KARLA MENDES CARVALHO ORLANDO	02/07/2018	PROFESSOR ASSISTENTE	1.453,33
CG 05/17-ITEGO 5- GOIANÉSIA	LUCIENE RODRIGUES DA SILVA	02/07/2018	PROFESSOR ASSISTENTE	1.186,45
CG 05/17-ITEGO 5- GOIANÉSIA	LUCILENE DE MIRANDA MENDES	02/07/2018	PROFESSOR AUXILIAR	2.182,81
CG 05/17-ITEGO 5- GOIANÉSIA	MARCELO RODRIGUES DE JESUS	02/07/2018	PROFESSOR ASSISTENTE	462,43
CG 05/17-ITEGO 5- GOIANÉSIA	MARIA ELEUSA DE CAMARGO DA LUZ	02/07/2018	PROFESSOR ASSISTENTE	2.378,16
CG 05/17-ITEGO 5- GOIANÉSIA	ROGÉRIO RODRIGES DOS SANTOS	02/07/2018	PROFESSOR ASSISTENTE	1.783,63
CG 05/17-ITEGO 5- GOIANÉSIA	TATIANE PEREIRA CARDOSO	02/07/2018	PROFESSOR ASSISTENTE	606,51
CG 05/17-ITEGO 5- GOIANÉSIA	WELLINGTON PAIVA DE CARVALHO	02/07/2018	COORDENADOR DE EIXO	2.200,00
CG 05/17-ITEGO 3- PIRANHAS	ADALVANI ALVES DE SOUSA PEREIRA	02/07/2018	PROFESSOR AUXILIAR	707,94
CG 05/17-ITEGO 5- GOIANÉSIA	CÁSSIA ROSA PINTO DA FONSECA	02/07/2018	PROFESSOR AUXILIAR	2.182,81
CG 05/17-ITEGO 3- PIRANHAS	KENNYA DE PAULA MORAES MATTOS CRUZ	02/07/2018	COORDENADOR COTEC	2.200,00

CG 05/17-ITEGO 3- PIRANHAS	ELIENE APARECIDA DE OLIVEIRA	02/07/2018	PROFESSOR ASSISTENTE	726,66
CG 05/17-ITEGO 5- GOIANÉSIA	THAIS COSTA ROCHA	04/07/2018	PROFESSOR ASSISTENTE	891,81
CG 05/17-ITEGO 5- GOIANÉSIA	PAULO HENRIQUE RAPOSO	11/07/2018	PROFESSOR ASSISTENTE	1.453,33
CG 05/17-ITEGO 1- CERES	PABLO PATRICK PRADO	13/07/2018	PROFESSOR AUXILIAR	1.317,55
CG 05/17-ITEGO 5- GOIANÉSIA	MARGARET LOPES	13/07/2018	COORDENADOR OPERACIONAL	4.500,00
CG 05/17-ITEGO 5- GOIANÉSIA	RAQUEL SILVA FIRMIANO	16/07/2018	PROFESSOR ASSISTENTE	1.189,08
CG 05/17-ITEGO 5- GOIANÉSIA	JEMIMA DE MENDONÇA GUEDES	16/07/2018	PROFESSOR AUXILIAR	2.064,83
CG 05/17-ITEGO 2- CAIAPÔNIA	SUELI NONATO DOS SANTOS	17/07/2018	PROFESSOR AUXILIAR	59,00
CG 05/17-ITEGO 5- GOIANÉSIA	ALDINEI DE SOUZA PESSOA	17/07/2018	COORDENADOR COTEC	2.200,00
CG 05/17-ITEGO 4- URUANA	DIVINA APARECIDA DA SILVA	01/08/2018	COORDENADORA COTEC	2.200,00
CG 05/17-UNIDADE GESTORA	LORRANY OLIVEIRA ANDRADE	01/08/2018	COORDENADORA DE COMUNICAÇÃO	4.500,00
CG 05/17-ITEGO 4- URUANA	DANIELLE APARECIDA DO PRADO	01/08/2018	ASSISTENTE TÉCNICO	1.800,00
CG 05/17-ITEGO 4- URUANA	ELCIONE MOREIRA DO CARMO	01/08/2018	ASSISTENTE TÉCNICO	1.800,00
CG 05/17-ITEGO 4- URUANA	LILIAN RODRIGUES DE SANTANA	01/08/2018	ASSISTENTE TÉCNICO	1.800,00
CG 05/17-ITEGO 4- URUANA	LUCIANA DOS SANTOS PIRES	01/08/2018	ASSISTENTE TÉCNICO	1.800,00
CG 05/17-ITEGO 4- URUANA	LINDOMAR DA ROCHA GOMES	01/08/2018	ASSISTENTE TÉCNICO	1.800,00
CG 05/17-ITEGO 4- URUANA	THALLES HENRIQUE PIRES MACHADO	01/08/2018	ASSISTENTE TÉCNICO	1.800,00
CG 05/17-ITEGO 5- GOIANÉSIA	THIAGO CARVALHO MESQUITA	01/08/2018	ASSISTENTE TÉCNICO	1.800,00
CG 05/17-ITEGO 1- CERES	FRANCISCA DE SOUZA LACERDA	02/08/2018	SECRETÁRIA ACADÊMICA	2.500,00
CG 05/17-ITEGO 2- CAIAPÔNIA	LUIS ANTÔNIO DA SILVA ARAÚJO	06/08/2018	COORDENADOR PEDAGÓGICO	3.450,00
CG 05/17-ITEGO 5- GOIANÉSIA	LUIS MIGUEL BORGES PACHECO	08/08/2018	PROFESSOR AUXILIAR	3.146,40

CG 05/17-ITEGO 5- GOIANÉSIA	MARIA DE LOURDES FAGUNDES	08/08/2018	COORDENADORA COTEC	2.200,00
CG 05/17-ITEGO 5- GOIANÉSIA	MARCOS FERREIRA DA SILVA	13/08/2018	PROFESSOR AUXILIAR	3.146,40
CG 05/17-UNIDADE GESTORA	NOILDA DOURADO NEVES	13/08/2018	ASSESSORA FINANCEIRA	3.000,00
CG 05/17-ITEGO 5- GOIANÉSIA	PAULO SÉRGIO NUNES MOTTA	13/08/2018	PROFESSOR AUXILIAR	3.146,40
CG 05/17-ITEGO 5- GOIANÉSIA	GESIEL FERREIRA LIMA	20/08/2018	PROFESSOR AUXILIAR	2.359,80
CG 05/17-ITEGO 5- GOIANÉSIA	IGOR YURI MARQUES DA SILVA	20/08/2018	PROFESSOR ASSISTENTE	2.642,40
CG 05/17-ITEGO 5- GOIANÉSIA	CIRO CELESTINO DOS SANTOS	20/08/2018	PROFESSOR AUXILIAR	2.359,80
CG 05/17-ITEGO 5- GOIANÉSIA	ANDERSON CAMARGOS PÊGO	20/08/2018	PROFESSOR ASSISTENTE	2.642,40
CG 05/17-ITEGO 5- GOIANÉSIA	JERÔNIMO ROMERITO RIBEIRO FORZANI	20/08/2018	PROFESSOR AUXILIAR	2.359,80
CG 05/17-ITEGO 5- GOIANÉSIA	MARESSA MIQUELINO DE CARVALHO	20/08/2018	PROFESSOR ASSISTENTE	2.642,40
CG 05/17-ITEGO 5- GOIANÉSIA	PRISCILLA MARQUES MOURA	23/08/2018	COORDENADOR DE EIXO	2.200,00
CG 05/17-ITEGO 2- CAIAPÔNIA	PAMELLA RENATA FARIA SANTOS SILVEIRA	03/09/2018	COORDENADORA DE EIXO	1.100,00
CG 05/17-ITEGO 2- CAIAPÔNIA	YURI GOUVEIA DE LIMA ALMEIDA	03/09/2018	SECRETÁRIO ACADÊMICO	2.500,00
CG 05/17-ITEGO 4- URUANA	FÁBIO NAUAN CLEMENTE BONIFÁCIO	10/09/2018	ASSISTENTE TÉCNICO	1.800,00
CG 05/17-ITEGO 4- URUANA	FABRÍCIO FERREIRA DA SILVA	10/09/2018	ASSISTENTE TÉCNICO	1.800,00
CG 05/17-ITEGO 4- URUANA	LEANDRO BENTO DA SILVA	10/09/2018	ASSISTENTE TÉCNICO	1.800,00
CG 05/17-ITEGO 4- URUANA	GABRIEL BARBOSA	10/09/2018	ASSISTENTE TÉCNICO	1.800,00
CG 05/17-ITEGO 4- URUANA	MILTON GONZAGA JÚNIOR	11/09/2018	PROFESSOR AUXILIAR	1.179,90
CG 05/17-UNIDADE GESTORA	AIRTON DO SOCORRO SOUSA VIEIRA	12/09/2018	ASSESSOR ALMOXARIFADO	2.500,00
CG 05/17-ITEGO 5- GOIANÉSIA	ELIAS CARLOS DE SOUZA	13/09/2018	ASSISTENTE TÉCNICO	1.800,00
CG 05/17-ITEGO 5- GOIANÉSIA	MARCOS VINÍCIUS FÉLIX DE ANDRADE	13/09/2018	ASSISTENTE TÉCNICO	1.800,00

CG 05/17-ITEGO 5- GOIANÉSIA	RIVELINO LUIZ COELHO	13/09/2018	PROFESSOR ASSISTENTE	1.189,08
CG 05/17-ITEGO 4- URUANA	MATHEUS MARQUES MAMEDE	01/10/2018	ASSISTENTE TÉCNICO	1.800,00
CG 05/17-ITEGO 4- URUANA	ROGERIO MAGELA DE OLIVEIRA	01/10/2018	ASSISTENTE TÉCNICO	1.800,00
CG 05/17-ITEGO 1- CERES	NAYARA ANTUNES DE SOUSA	11/10/2018	PROFESSOR AUXILIAR	1.179,90
CG 05/17-ITEGO 1- CERES	TAYNARA APARECIDA NOGUEIRA DE LIMA	11/10/2018	PROFESSOR AUXILIAR	766,94
CG 05/17-ITEGO 1- CERES	RAQUEL SILVA SANTOS	11/10/2018	PROFESSOR ASSISTENTE	594,54
CG 05/17-ITEGO 3- PIRANHAS	MARCOS ANTONIO PEREIRA CARNEIRO FILHO	15/10/2018	PROFESSOR ASSISTENTE	2.972,70
CG 05/17-ITEGO 2- CAIAPÔNIA	AMANDA SILVA CASTRO	15/10/2018	PROFESSOR ASSISTENTE	748,68
CG 05/17-ITEGO 2- CAIAPÔNIA	DAYANE TEIXEIRA DO NASCIMENTO	15/10/2018	PROFESSOR AUXILIAR	1.366,71
CG 05/17-ITEGO 2- CAIAPÔNIA	DANILA ALVES DA COSTA	15/10/2018	PROFESSOR ASSISTENTE	858,78
CG 05/17-ITEGO 2- CAIAPÔNIA	AMANDA SOUZA VIANA	15/10/2018	PROFESSOR AUXILIAR	1.101,24
CG 05/17-ITEGO 2- CAIAPÔNIA	SIBELIA TEIXEIRA SILVA	15/10/2018	PROFESSOR AUXILIAR	412,96
CG 05/17-ITEGO 2- CAIAPÔNIA	MURIENE QUINTINA PEREIRA	15/10/2018	PROFESSOR ASSISTENTE	904,74
CG 05/17-ITEGO 2- CAIAPÔNIA	MAURIANNY REILLA DE SOUSA	15/10/2018	PROFESSOR AUXILIAR	241,65
CG 05/17-ITEGO 3- PIRANHAS	EDNA FERREIRA DA SILVA	17/10/2018	PROFESSOR ASSISTENTE	1.056,96
CG 05/17-ITEGO 2- CAIAPÔNIA	ADELICIA BORGES DA SILVA	17/10/2018	PROFESSOR AUXILIAR	2.123,83
CG 05/17-ITEGO 1- CERES	FAUSTO AMANCIO DE OLIVEIRA	18/10/2018	PROFESSOR ASSISTENTE	594,54
CG 05/17-ITEGO 5- GOIANÉSIA	DIENGO TAVARES PEREIRA	22/10/2018	PROFESSOR ASSISTENTE	1.123,03
CG 05/17-UNIDADE GESTORA	WENDER CHARLEY DA SILVA GUIMARÃES	27/11/2018	COORD. CONTROLADORIA	4.300,00

ESTRUTURA REMUNERATÓRIA DOS EMPREGADOS e ADMITIDOS NO MÊS: DEZEMBRO/2018

No respectivo mês de dezembro, não houve funcionários admitidos.

UNIDADE	NOME	DATA ADMISSÃO	FUNÇÃO	SALÁRIO
CG 05/17-UNIDADE GESTORA	MARLENE FALCÃO SILVA MICLOS	01/07/2017	SUPERINTENDENTE GERAL	17.500,00
CG 05/17-UNIDADE GESTORA	ALEXANDRE MORELLI	02/04/2018	DIRETOR DE PLANEJAMENTO	12.000,00
CG 05/17-UNIDADE GESTORA	SELMA ARRAIS ROCHA	02/04/2018	GERENTE FINANCEIRA	8.500,00
CG 05/17-UNIDADE GESTORA	SILVIA CAMPOS NUNES	02/04/2018	DIRETORA EXECUTIVA	7.000,00
CG 05/17-UNIDADE GESTORA	CINTIA NEVES GODOI	02/04/2018	DIRETORA TÉCNICA E CIENTÍFICA	12.000,00
CG 05/17-UNIDADE GESTORA	LÚCIA KRATZ	02/04/2018	SUPERINTENDENTE DE ENSINO	12.000,00
CG 05/17-UNIDADE GESTORA	KARLA PINTO DA SILVA MARQUES	02/04/2018	GERENTE DE RECURSOS HUMANOS	6.500,00
CG 05/17-UNIDADE GESTORA	JOELMA FERREIRA MAYRINK	02/04/2018	GERENTE DE EAD	8.500,00
CG 05/17-UNIDADE GESTORA	ANA MARIA AMADOR	02/04/2018	COORDENADORA ADM.PESSOAL	4.300,00
CG 05/17-UNIDADE GESTORA	AMANDA PRUDENTE DE SOUZA COSTA	17/04/2018	COORDENADORA DE CONTRATOS	4.300,00
CG 05/17-UNIDADE GESTORA	LINCOLN TIOKO MAEDA	17/04/2018	ASSESSOR DE COMPRAS	3.400,00
CG 05/17-ITEGO 2-CAIAPÔNIA	PAULO ANDRÉ DOS SANTOS	23/04/2018	COORDENADOR OPERACIONAL	4.500,00
CG 05/17-UNIDADE GESTORA	WANDER YOSHIKI TANAKA	02/05/2018	ASSESSOR DE CONTROLE E AVALIAÇÃO	3.400,00
CG 05/17-ITEGO 1- CERES	HELENA MARIA PARREIRA BISPO	07/05/2018	COORDENADORA PEDAGÓGICA	3.450,00
CG 05/17-ITEGO 1- CERES	LUDIMILA PERCILIA SILVA	07/05/2018	COORDENADORA ADMINISTRATIVA	3.450,00

CG 05/17-ITEGO 1- CERES	RICHARLISON DAVID DA COSTA	07/05/2018	COORDENADOR DE DIT	3.450,00
CG 05/17-ITEGO 5- GOIANÉSIA	JANAINA APARECIDA DA SILVA NEVES	07/05/2018	COORDENADORA PEDAGÓGICA	3.450,00
CG 05/17-ITEGO 4- URUANA	DARLENE VIANA DE SANTANA MENDES	07/05/2018	COORDENADORA PEDAGÓGICA	3.450,00
CG 05/17-ITEGO 4- URUANA	ELIANIA GOMES PEREIRA	07/05/2018	COORDENADORA ADMINISTRATIVA	3.450,00
CG 05/17-ITEGO 4- URUANA	MARIA SUELI VASCONCELOS DA MATA	07/05/2018	COORDENADORA DE DIT	3.450,00
CG 05/17-UNIDADE GESTORA	NURIA VAZ PAULINO CARVALHO	07/05/2018	COORDENADORA ADMINISTRATIVA	4.300,00
CG 05/17-UNIDADE GESTORA	PEDRO HENRIQUE ALVES	08/05/2018	COORDENADOR DE T.I	5.000,00
CG 05/17-UNIDADE GESTORA	RENAN CLAUDIANO DA SILVA COUTO	08/05/2018	ASSESSOR DE T.I	3.000,00
CG 05/17-ITEGO 2-CAIAPÔNIA	ISTEFANY MOREIRA FERREIRA	09/05/2018	COORDENADORA ADMINISTRATIVA	3.450,00
CG 05/17-ITEGO 2-CAIAPÔNIA	ALDINEIA BARBOSA DE SOUSA	09/05/2018	COORDENADORA DE DIT	3.450,00
CG 05/17-ITEGO 3- PIRANHAS	FRANCISCO DE ASSIS COELHO QUEIROZ	10/05/2018	COORDENADOR DE DIT	3.450,00
CG 05/17-ITEGO 3- PIRANHAS	KELLY CYNARA CASTRO BITES	10/05/2018	COORDENADORA ADMINISTRATIVA	3.450,00
CG 05/17-ITEGO 3- PIRANHAS	EDMA ALMEIDA DE OLIVEIRA	16/05/2018	COORDENADORA PEDAGÓGICA	3.450,00
CG 05/17-UNIDADE GESTORA	JAYME DOS SANTOS FILHO	23/05/2018	GERENTE ADMINISTRATIVO	7.000,00
CG 05/17-ITEGO 5- GOIANÉSIA	JAIZA FRANCISA RIBEIRO CHAGAS	23/05/2018	COORDENADORA DE DIT	2.200,00
CG 05/17-UNIDADE GESTORA	SERGIO CARUSO	28/05/2018	COORDENADOR DE APL	4.300,00
CG 05/17-UNIDADE GESTORA	GABRIELA VILELA DE SOUSA	01/06/2018	COORDENADORA DE INCUBADORA	4.300,00
CG 05/17-ITEGO 4- URUANA	NAPOLEÃO PIRES DE BARROS NETO	01/06/2018	COORDENADOR COTEC	2.200,00
CG 05/17-ITEGO 5- GOIANÉSIA	ANIELLY MONTEIRO DE MELO	01/06/2018	COORDENADORA DE EIXO	2.200,00
CG 05/17-ITEGO 5- GOIANÉSIA	MARILIA CONCEIÇÃO MARTINS	01/06/2018	COORDENADORA DE DIT	3.450,00
CG 05/17-ITEGO 4- URUANA	KALITA CRISTINA RODRIGUES	05/06/2018	COORDENADORA COTEC	2.200,00

CG 05/17-ITEGO 5- GOIANÉSIA	DAVID ANTÔNIO RODOVALHO	11/06/2018	MOTORISTA	1.795,00
CG 05/17-ITEGO 5- GOIANÉSIA	CESAR AUGUSTO DA SILVA	12/06/2018	COORDENADOR DE EIXO	2.200,00
CG 05/17-UNIDADE GESTORA	JOELMA SANDRA CARNEIRO	18/06/2018	ASSESSORA PEDAGÓGICA	2.500,00
CG 05/17-ITEGO 1- CERES	EDUARDO LIMA REIS	19/06/2018	PROFESSOR ASSISTENTE	1.398,00
CG 05/17-ITEGO 1- CERES	INDIANA ESTEVA GONTIJO	19/06/2018	PROFESSOR ASSISTENTE	528,48
CG 05/17-ITEGO 1- CERES	MARCIA DIAS DE LIMA	19/06/2018	PROFESSOR ASSISTENTE	1.145,75
CG 05/17-ITEGO 1- CERES	THAMIRES FERREIRA REGO BASILIO	19/06/2018	PROFESSOR ASSISTENTE	873,75
CG 05/17-ITEGO 2-CAIAPÔNIA	ALTELOIR JOSE KLOSTER FILHO	19/06/2018	PROFESSOR ASSISTENTE	677,16
CG 05/17-ITEGO 2-CAIAPÔNIA	LAIZ FERNANDA OLIVEIRA ALMEIDA	19/06/2018	PROFESSOR AUXILIAR	390,15
CG 05/17-ITEGO 2-CAIAPÔNIA	MARESSA SOUSA BARROS PEREIRA	19/06/2018	PROFESSOR ASSISTENTE	701,63
CG 05/17-ITEGO 3- PIRANHAS	WILIAN OLIVEIRA FARIA	20/06/2018	PROFESSOR ASSISTENTE	722,16
CG 05/17-ITEGO 4- URUANA	WESLEY RODRIGUES MIRANDA	20/06/2018	PROFESSOR ASSISTENTE	1.660,14
CG 05/17-ITEGO 3- PIRANHAS	BOUCHRA CHAKIB GHALFI MAHMUD	20/06/2018	PROFESSOR ASSISTENTE	873,75
CG 05/17-ITEGO 3- PIRANHAS	CARLOS ROBERTO DO NASCIMENTO	20/06/2018	PROFESSOR ASSISTENTE	480,56
CG 05/17-ITEGO 3- PIRANHAS	EDMA ALVES DE OLIVEIRA FARIA	20/06/2018	PROFESSOR AUXILIAR	1.541,11
CG 05/17-ITEGO 3- PIRANHAS	ELLEN CAETANO DE OLIVEIRA BORGES	20/06/2018	PROFESSOR ASSISTENTE	525,56
CG 05/17-ITEGO 3- PIRANHAS	KARLA MARIA LAMOUNIER V. RODRIGUES	20/06/2018	PROFESSOR AUXILIAR	1.194,87
CG 05/17-ITEGO 1- CERES	LAIS HASSEL MENDES FERREIRA DA SILVA	20/06/2018	PROFESSOR ASSISTENTE	1.266,95
CG 05/17-ITEGO 4- URUANA	AIRYNE ETERNA CACIANO DE OLIVEIRA	20/06/2018	PROFESSOR AUXILIAR	1.716,68
CG 05/17-ITEGO 4- URUANA	FRANCISCA FERNANDES DE OLIVEIRA	20/06/2018	PROFESSOR AUXILIAR	1.755,69
CG 05/17-ITEGO 4- URUANA	PRISCILA CARDOSO VIANA DE SANTANA	20/06/2018	PROFESSOR ASSISTENTE	1.965,95

CG 05/17-ITEGO 4- URUANA	SELMA DE SOUSA LEAL	20/06/2018	PROFESSOR AUXILIAR	1.424,07
CG 05/17-ITEGO 1- CERES	IONE SOUZA MORAIS MELO	25/06/2018	PROFESSOR AUXILIAR	1.170,46
CG 05/17-ITEGO 1- CERES	LUCIMAR FERNANDES SOUZA	25/06/2018	PROFESSOR ASSISTENTE	873,75
CG 05/17-ITEGO 4- URUANA	SHIRLEY FERREIRA DOS REIS ALENCAR	25/06/2018	PROFESSOR AUXILIAR	1.482,58
CG 05/17-ITEGO 4- URUANA	ADELICIA RIBEIRO PESSOA	25/06/2018	PROFESSOR AUXILIAR	1.170,46
CG 05/17-ITEGO 4- URUANA	ADRIANA DE SOUZA PROENÇA SILVA	25/06/2018	PROFESSOR AUXILIAR	1.521,60
CG 05/17-ITEGO 2-CAIAPÔNIA	RICARDO ALMEIDA BARROS	25/06/2018	PROFESSOR ASSISTENTE	436,88
CG 05/17-ITEGO 4- URUANA	IDELMA DE LOURDES LOURENÇO DANTAS	25/06/2018	PROFESSOR AUXILIAR	1.053,42
CG 05/17-ITEGO 4- URUANA	JOCASTA SOUSA MATIAS	25/06/2018	PROFESSOR AUXILIAR	1.716,68
CG 05/17-ITEGO 4- URUANA	NAYANE DE OLIVEIRA REIS	25/06/2018	PROFESSOR AUXILIAR	936,37
CG 05/17-ITEGO 4- URUANA	ROSIMEIRE NUNES DA SILVA SIQUEIRA	25/06/2018	PROFESSOR AUXILIAR	1.716,68
CG 05/17-ITEGO 3- PIRANHAS	THIAGO SOARES MAGALHÃES	26/06/2018	PROFESSOR ASSISTENTE	480,56
CG 05/17-UNIDADE GESTORA	ADRIANO SALLES AMADEU	26/06/2018	SUPERINTENDENTE ADM. FINANCEIRO	8.700,00
CG 05/17-ITEGO 2- CAIAPÔNIA	RICARDO APARECIDO SANTOS	26/06/2018	PROFESSOR ASSISTENTE	480,56
CG 05/17-UNIDADE GESTORA	DIRCEU DE SOUSA GUNDIN	02/07/2018	MOTORISTA	1.795,00
CG 05/17-ITEGO 2- CAIAPÔNIA	POLYANE BELELLI RODRIGUES SILVA	02/07/2018	COORDENADORA COTEC	2.200,00
CG 05/17-ITEGO 1- CERES	LUCAS DA SILVA OLIVEIRA	02/07/2018	PROFESSOR ASSISTENTE	1.004,82
CG 05/17-ITEGO 5- GOIANÉSIA	ADEMIR CORREA MAIA	02/07/2018	PROFESSOR ASSISTENTE	787,69
CG 05/17-ITEGO 5- GOIANÉSIA	CHARLES CAMPOS MONTEIRO	02/07/2018	PROFESSOR ASSISTENTE	578,86
CG 05/17-ITEGO 5- GOIANÉSIA	DANIEL MENDES	02/07/2018	PROFESSOR ASSISTENTE	439,51
CG 05/17-ITEGO 5- GOIANÉSIA	DANILO ALVES DE LIMA	02/07/2018	PROFESSOR ASSISTENTE	2.249,92
CG 05/17-ITEGO 5- GOIANÉSIA	EDILAINA MOREIRA DE SOUZA MORENO	02/07/2018	PROFESSOR AUXILIAR	1.599,62

CG 05/17-ITEGO 5- GOIANÉSIA	FELIPE CRISTINO ESTEVES BARRETO	02/07/2018	PROFESSOR ASSISTENTE	677,16
CG 05/17-ITEGO 5- GOIANÉSIA	FRANCISCO LEITE DA SILVA JÚNIOR	02/07/2018	PROFESSOR ASSISTENTE	1.529,07
CG 05/17-ITEGO 5- GOIANÉSIA	IGOR CAETANO ROSA	02/07/2018	PROFESSOR ASSISTENTE	644,39
CG 05/17-ITEGO 5- GOIANÉSIA	JÚNIOR ELIAS DE CARVALHO MARTINS	02/07/2018	PROFESSOR ASSISTENTE	1.233,12
CG 05/17-ITEGO 5- GOIANÉSIA	KARLA MENDES CARVALHO ORLANDO	02/07/2018	PROFESSOR ASSISTENTE	808,22
CG 05/17-ITEGO 5- GOIANÉSIA	LUCIENE RODRIGUES DA SILVA	02/07/2018	PROFESSOR ASSISTENTE	570,56
CG 05/17-ITEGO 5- GOIANÉSIA	LUCILENE DE MIRANDA MENDES	02/07/2018	PROFESSOR AUXILIAR	1.950,77
CG 05/17-ITEGO 5- GOIANÉSIA	MARCELO RODRIGUES DE JESUS	02/07/2018	PROFESSOR ASSISTENTE	349,51
CG 05/17-ITEGO 5- GOIANÉSIA	MARIA ELEUSA DE CAMARGO DA LUZ	02/07/2018	PROFESSOR ASSISTENTE	1.496,31
CG 05/17-ITEGO 5- GOIANÉSIA	ROGÉRIO RODRIGES DOS SANTOS	02/07/2018	PROFESSOR ASSISTENTE	1.266,95
CG 05/17-ITEGO 5- GOIANÉSIA	TATIANE PEREIRA CARDOSO	02/07/2018	PROFESSOR ASSISTENTE	349,51
CG 05/17-ITEGO 5- GOIANÉSIA	WELLINGTON PAIVA DE CARVALHO	02/07/2018	COORDENADOR DE EIXO	2.200,00
CG 05/17-ITEGO 3- PIRANHAS	ADALVANI ALVES DE SOUSA PEREIRA	02/07/2018	PROFESSOR AUXILIAR	604,74
CG 05/17-ITEGO 5- GOIANÉSIA	CÁSSIA ROSA PINTO DA FONSECA	02/07/2018	PROFESSOR AUXILIAR	1.677,66
CG 05/17-ITEGO 3- PIRANHAS	KENNYA DE PAULA MORAES MATTOS CRUZ	02/07/2018	COORDENADOR COTEC	2.200,00
CG 05/17-ITEGO 3- PIRANHAS	ELIENE APARECIDA DE OLIVEIRA	02/07/2018	PROFESSOR ASSISTENTE	611,63
CG 05/17-ITEGO 5- GOIANÉSIA	THAIS COSTA ROCHA	04/07/2018	PROFESSOR ASSISTENTE	480,56
CG 05/17-ITEGO 5- GOIANÉSIA	PAULO HENRIQUE RAPOSO	11/07/2018	PROFESSOR ASSISTENTE	775,46
CG 05/17-ITEGO 1- CERES	PABLO PATRICK PRADO	13/07/2018	PROFESSOR AUXILIAR	2.145,84
CG 05/17-ITEGO 5- GOIANÉSIA	MARGARET LOPES	13/07/2018	COORDENADOR OPERACIONAL	4.500,00
CG 05/17-ITEGO 5- GOIANÉSIA	RAQUEL SILVA FIRMIANO	16/07/2018	PROFESSOR ASSISTENTE	644,39

CG 05/17-ITEGO 5- GOIANÉSIA	JEMIMA DE MENDONÇA GUEDES	16/07/2018	PROFESSOR AUXILIAR	1.482,58
CG 05/17-ITEGO 2- CAIAPÔNIA	SUELI NONATO DOS SANTOS	17/07/2018	PROFESSOR AUXILIAR	390,15
CG 05/17-ITEGO 5- GOIANÉSIA	ALDINEI DE SOUZA PESSOA	17/07/2018	COORDENADOR COTEC	2.200,00
CG 05/17-ITEGO 4- URUANA	DIVINA APARECIDA DA SILVA	01/08/2018	COORDENADORA COTEC	2.200,00
CG 05/17-UNIDADE GESTORA	LORRANY OLIVEIRA ANDRADE	01/08/2018	COORDENADORA DE COMUNICAÇÃO	4.500,00
CG 05/17-ITEGO 4- URUANA	DANIELLE APARECIDA DO PRADO	01/08/2018	ASSISTENTE TÉCNICO	1.800,00
CG 05/17-ITEGO 4- URUANA	ELCIONE MOREIRA DO CARMO	01/08/2018	ASSISTENTE TÉCNICO	1.800,00
CG 05/17-ITEGO 4- URUANA	LILIAN RODRIGUES DE SANTANA	01/08/2018	ASSISTENTE TÉCNICO	1.800,00
CG 05/17-ITEGO 4- URUANA	LUCIANA DOS SANTOS PIRES	01/08/2018	ASSISTENTE TÉCNICO	1.800,00
CG 05/17-ITEGO 4- URUANA	LINDOMAR DA ROCHA GOMES	01/08/2018	ASSISTENTE TÉCNICO	1.800,00
CG 05/17-ITEGO 4- URUANA	THALLES HENRIQUE PIRES MACHADO	01/08/2018	ASSISTENTE TÉCNICO	1.800,00
CG 05/17-ITEGO 5- GOIANÉSIA	THIAGO CARVALHO MESQUITA	01/08/2018	ASSISTENTE TÉCNICO	1.800,00
CG 05/17-ITEGO 1- CERES	FRANCISCA DE SOUZA LACERDA	02/08/2018	SECRETÁRIA ACADÊMICA	2.500,00
CG 05/17-ITEGO 2- CAIAPÔNIA	LUIS ANTÔNIO DA SILVA ARAÚJO	06/08/2018	COORDENADOR PEDAGÓGICO	3.450,00
CG 05/17-ITEGO 5- GOIANÉSIA	LUIS MIGUEL BORGES PACHECO	08/08/2018	PROFESSOR AUXILIAR	2.418,95
CG 05/17-ITEGO 5- GOIANÉSIA	MARIA DE LOURDES FAGUNDES	08/08/2018	COORDENADORA COTEC	2.200,00
CG 05/17-ITEGO 5- GOIANÉSIA	MARCOS FERREIRA DA SILVA	13/08/2018	PROFESSOR AUXILIAR	2.418,95
CG 05/17-UNIDADE GESTORA	NOILDA DOURADO NEVES	13/08/2018	ASSESSORA FINANCEIRA	3.000,00
CG 05/17-ITEGO 5- GOIANÉSIA	PAULO SÉRGIO NUNES MOTTA	13/08/2018	PROFESSOR AUXILIAR	2.418,95
CG 05/17-ITEGO 5- GOIANÉSIA	GESIEL FERREIRA LIMA	20/08/2018	PROFESSOR AUXILIAR	1.833,72
CG 05/17-ITEGO 5- GOIANÉSIA	IGOR YURI MARQUES DA SILVA	20/08/2018	PROFESSOR ASSISTENTE	2.053,32

CG 05/17-ITEGO 5- GOIANÉSIA	CIRO CELESTINO DOS SANTOS	20/08/2018	PROFESSOR AUXILIAR	1.833,72
CG 05/17-ITEGO 5- GOIANÉSIA	ANDERSON CAMARGOS PÊGO	20/08/2018	PROFESSOR ASSISTENTE	2.053,32
CG 05/17-ITEGO 5- GOIANÉSIA	JERÔNIMO ROMERITO RIBEIRO FORZANI	20/08/2018	PROFESSOR AUXILIAR	1.833,72
CG 05/17-ITEGO 5- GOIANÉSIA	MARESSA MIQUELINO DE CARVALHO	20/08/2018	PROFESSOR ASSISTENTE	2.053,32
CG 05/17-ITEGO 5- GOIANÉSIA	PRISCILLA MARQUES MOURA	23/08/2018	COORDENADOR DE EIXO	2.200,00
CG 05/17-ITEGO 2- CAIAPÔNIA	PAMELLA RENATA FARIA SANTOS SILVEIRA	03/09/2018	COORDENADORA DE EIXO	1.100,00
CG 05/17-ITEGO 2- CAIAPÔNIA	YURI GOUVEIA DE LIMA ALMEIDA	03/09/2018	SECRETÁRIO ACADÊMICO	2.500,00
CG 05/17-ITEGO 4- URUANA	FÁBIO NAUAN CLEMENTE BONIFÁCIO	10/09/2018	ASSISTENTE TÉCNICO	1.800,00
CG 05/17-ITEGO 4- URUANA	FABRÍCIO FERREIRA DA SILVA	10/09/2018	ASSISTENTE TÉCNICO	1.800,00
CG 05/17-ITEGO 4- URUANA	LEANDRO BENTO DA SILVA	10/09/2018	ASSISTENTE TÉCNICO	1.800,00
CG 05/17-ITEGO 4- URUANA	GABRIEL BARBOSA	10/09/2018	ASSISTENTE TÉCNICO	1.800,00
CG 05/17-ITEGO 4- URUANA	MILTON GONZAGA JÚNIOR	11/09/2018	PROFESSOR AUXILIAR	1.033,91
CG 05/17-UNIDADE GESTORA	AIRTON DO SOCORRO SOUSA VIEIRA	12/09/2018	ASSESSOR ALMOXARIFADO	2.500,00
CG 05/17-ITEGO 5- GOIANÉSIA	ELIAS CARLOS DE SOUZA	13/09/2018	ASSISTENTE TÉCNICO	1.800,00
CG 05/17-ITEGO 5- GOIANÉSIA	MARCOS VINÍCIUS FÉLIX DE ANDRADE	13/09/2018	ASSISTENTE TÉCNICO	1.800,00
CG 05/17-ITEGO 5- GOIANÉSIA	RIVELINO LUIZ COELHO	13/09/2018	PROFESSOR ASSISTENTE	578,86
CG 05/17-ITEGO 4- URUANA	MATHEUS MARQUES MAMEDE	01/10/2018	ASSISTENTE TÉCNICO	1.800,00
CG 05/17-ITEGO 4- URUANA	ROGERIO MAGELA DE OLIVEIRA	01/10/2018	ASSISTENTE TÉCNICO	1.800,00
CG 05/17-ITEGO 1- CERES	NAYARA ANTUNES DE SOUSA	11/10/2018	PROFESSOR AUXILIAR	546,22
CG 05/17-ITEGO 1- CERES	TAYNARA APARECIDA NOGUEIRA DE LIMA	11/10/2018	PROFESSOR AUXILIAR	1.131,45
CG 05/17-ITEGO 1- CERES	RAQUEL SILVA SANTOS	11/10/2018	PROFESSOR ASSISTENTE	1.004,82

CG 05/17-ITEGO 3- PIRANHAS	MARCOS ANTONIO PEREIRA CARNEIRO FILHO	15/10/2018	PROFESSOR ASSISTENTE	1.987,79
CG 05/17-ITEGO 2- CAIAPÔNIA	AMANDA SILVA CASTRO	15/10/2018	PROFESSOR ASSISTENTE	611,63
CG 05/17-ITEGO 2- CAIAPÔNIA	DAYANE TEIXEIRA DO NASCIMENTO	15/10/2018	PROFESSOR AUXILIAR	1.077,81
CG 05/17-ITEGO 2- CAIAPÔNIA	DANILA ALVES DA COSTA	15/10/2018	PROFESSOR ASSISTENTE	546,10
CG 05/17-ITEGO 2- CAIAPÔNIA	AMANDA SOUZA VIANA	15/10/2018	PROFESSOR AUXILIAR	955,88
CG 05/17-ITEGO 2- CAIAPÔNIA	SIBELIA TEIXEIRA SILVA	15/10/2018	PROFESSOR AUXILIAR	370,65
CG 05/17-ITEGO 2- CAIAPÔNIA	MURIENE QUINTINA PEREIRA	15/10/2018	PROFESSOR ASSISTENTE	767,16
CG 05/17-ITEGO 2- CAIAPÔNIA	MAURIANNY REILLA DE SOUSA	15/10/2018	PROFESSOR AUXILIAR	415,65
CG 05/17-ITEGO 3- PIRANHAS	EDNA FERREIRA DA SILVA	17/10/2018	PROFESSOR ASSISTENTE	873,75
CG 05/17-ITEGO 2- CAIAPÔNIA	ADELICIA BORGES DA SILVA	17/10/2018	PROFESSOR AUXILIAR	1.658,15
CG 05/17-ITEGO 1- CERES	FAUSTO AMANCIO DE OLIVEIRA	18/10/2018	PROFESSOR ASSISTENTE	699,00
CG 05/17-ITEGO 5- GOIANÉSIA	DIENGO TAVARES PEREIRA	22/10/2018	PROFESSOR ASSISTENTE	906,51
CG 05/17-UNIDADE GESTORA	WENDER CHARLEY DA SILVA GUIMARÃES	27/11/2018	COORD. CONTROLADORIA	4.300,00

6.2 RELAÇÃO DE FUNCIONÁRIOS DEMITIDOS PELO PARCEIRO PRIVADO JANEIRO A DEZEMBRO/2018

RELAÇÃO DE FUNCIONÁRIOS DEMITIDOS PARCEIRO PRIVADO – JANEIRO A MARÇO/2018

Não teve funcionários demitidos (Atividades suspensas por decisão judicial)

RELAÇÃO DE FUNCIONÁRIOS DEMITIDOS PARCEIRO PRIVADO – ABRIL/2018

No período de abril/2018 não houve funcionários demitidos.

RELAÇÃO DE FUNCIONÁRIOS DEMITIDOS PARCEIRO PRIVADO – MAIO/2018

No período de maio/2018 não houve funcionários demitidos.

RELAÇÃO DE FUNCIONÁRIOS DEMITIDOS PARCEIRO PRIVADO – JUNHO/2018

Nº	NOME	Cargo	Admissão	Demissão	Vínculo (Ex.CLT, Contrato por Tempo Determinado , RPA)	Unidade/Local	SALÁRIO
1	CAROLINA NASCIMENTO JUBE	SUPERINT DE ENSINO	02/04/2018	15/06/2018	CLT	Unidade Gestora- Goiânia-GO	R\$ 8.700,00
2	EURICO MONTEIRO DE ALARCAO JUNIOR	GERENTE OPERACIONAL	02/04/2018	30/06/2018	CLT	Unidade Gestora- Goiânia-GO	R\$ 5.000,00

RELAÇÃO DE FUNCIONÁRIOS DEMITIDOS PARCEIRO PRIVADO – JULHO/2018

Nº	NOME	Cargo	Admissão	Demissão	Vínculo (Ex.CLT, Contrato por Tempo Determinado, RPA)	Unidade/Local	SALÁRIO
1	HUDSON RAFAEL CAMPOS	ASSESSOR (A) DE EAD	17/04/2018	15/07/2018	CLT	Unidade Gestora- Goiânia-GO	R\$ 3.800,00
2	IEDA VIEIRA	GERENTE DE CONTRATOS	02/04/2018	15/07/2018	CLT	Unidade Gestora- Goiânia-GO	R\$ 8.500,00
3	MATEUS CECILIO NAME TELES	ASSESSOR(A) DE PATRIMÔNIO I	01/06/2018	15/07/2018	CLT	Unidade Gestora- Goiânia-GO	R\$ 2.500,00
4	MATHEUS DIBE SALLES	ASSESSOR(A) DE PATRIMÔNIO I	01/06/2018	15/07/2018	CLT	Unidade Gestora- Goiânia-GO	R\$ 2.500,00
5	SAULO SALLES FILHO	ASSESSOR(A) DE PATRIMÔNIO I	01/06/2018	15/07/2018	CLT	Unidade Gestora- Goiânia-GO	R\$ 2.500,00

RELAÇÃO DE FUNCIONÁRIOS DEMITIDOS PARCEIRO PRIVADO – AGOSTO/2018

Nº	NOME	Cargo	Admissão	Demissão	Vínculo (Ex.CLT, Contrato por Tempo Determinado , RPA)	Unidade/Local	SALÁRIO
1	HELAINÉ DIAS DE ASSIS	PROFESSOR ASSISTENTE N2	17/04/2018	02/08/2018	CLT	ITEGO 02 - CAIAPONIA - RUTH VILAÇA LEITE CARDOSO	14,68
2	MARCIO FARIA NETO	MOTORISTA	02/04/2018	31/08/2018	CLT	ITEGO 04 - URUANA - CELSO MONTEIRO FURTADO	1.795,00

RELAÇÃO DE FUNCIONÁRIOS DEMITIDOS PARCEIRO PRIVADO - SETEMBRO/2018

ITEM	NOME	CARGO	ADMISSÃO	DEMISSÃO	VINCULO	UNIDADE/LOCAL	SALÁRIO
1	PAULO RODRIGUES COTRIM	PROFESSOR TECNICO N3	03/09/2018	28/09/2018	CLT	ITEGO 05 - GOIANÉSIA - GOVERNADOR OTAVIO LAGE	16,45
2	LAILA CRISLEI DE ANDRADE OLIVEIRA	PROFESSOR ASSISTENTE N2	02/07/2018	29/09/2018	CLT	ITEGO 05 - GOIANÉSIA - GOVERNADOR OTAVIO LAGE	14,68

RELAÇÃO DE FUNCIONÁRIOS DEMITIDOS PARCEIRO PRIVADO - OUTUBRO/2018

Nº	NOME	ADMISSÃO	CARGO	Vínculo (Ex.CLT,Contrato por Tempo Determinado , RPA)	UNIDADE	LOCAL	SALÁRIO
1	MATHEUS MARQUES MAMEDE	01/10/2018	ASSISTENTE TECNICO	CLT	Itego Celso Monteiro Furtado	URUANA	R\$1.800,00
2	ROGERIO MAGELA DE OLIVEIRA	01/10/2018	ASSISTENTE TECNICO	CLT	Itego Celso Monteiro Furtado	URUANA	R\$1.800,00
3	NAYARA ANTUNES DE SOUSA	11/10/2018	PROFESSOR AUXILIAR N1	CLT	Itego Célio Domingos Mazzoneto	CERES	R\$ 13,11
4	TAYNARA APARECIDA NOGUEIRA DE LIMA	11/10/2018	PROFESSOR AUXILIAR N1	CLT	Itego Célio Domingos Mazzoneto	CERES	R\$ 13,11
5	RAQUEL SILVA SANTOS	11/10/2018	PROFESSOR ASSISTENTE N2	CLT	Itego Célio Domingos Mazzoneto	CERES	R\$ 14,68
6	MARCOS ANTONIO PEREIRA CARNEIRO FILHO	15/10/2018	PROFESSOR ASSISTENTE N2	CLT	Itego Fernando Cunha Júnior	BALIZA	R\$ 14,68
7	AMANDA SILVA CASTRO	15/10/2018	PROFESSOR ASSISTENTE N2	CLT	Itego Ruth Vilaça Correia Leite Cardoso	CAIAPÔNIA	R\$ 14,68
8	DAYANE TEIXEIRA DO NASCIMENTO	15/10/2018	PROFESSOR AUXILIAR N1	CLT	Itego Ruth Vilaça Correia Leite Cardoso	CAIAPÔNIA	R\$ 13,11
9	DANILA ALVES DA COSTA	15/10/2018	PROFESSOR ASSISTENTE N2	CLT	Itego Ruth Vilaça Correia Leite Cardoso	CAIAPÔNIA	R\$ 14,68
10	AMANDA SOUZA VIANA	15/10/2018	PROFESSOR AUXILIAR N1	CLT	Itego Ruth Vilaça Correia Leite Cardoso	CAIAPÔNIA	R\$ 13,11

11	SIBELIA TEIXEIRA SILVA	15/10/2018	PROFESSOR AUXILIAR N1	CLT	Itego Ruth Vilaça Correia Leite Cardoso	CAIAPÔNIA	R\$ 13,11
12	MURIENE QUINTINA PEREIRA	15/10/2018	PROFESSOR ASSISTENTE N2	CLT	Itego Ruth Vilaça Correia Leite Cardoso	CAIAPÔNIA	R\$ 14,68
13	MAURIANNY REILLA DE SOUSA	15/10/2018	PROFESSOR AUXILIAR N1	CLT	Itego Ruth Vilaça Correia Leite Cardoso	CAIAPÔNIA	R\$ 13,11
14	EDNA FERREIRA DA SILVA	17/10/2018	PROFESSOR ASSISTENTE N2	CLT	Itego Fernando Cunha Júnior	PIRANHAS	R\$ 14,68
15	ADELICIA BORGES DA SILVA	17/10/2018	PROFESSOR AUXILIAR N1	CLT	Itego Ruth Vilaça Correia Leite Cardoso	CAIAPÔNIA	R\$ 13,11
16	FAUSTO AMANCIO DE OLIVEIRA	18/10/2018	PROFESSOR ASSISTENTE N2	CLT	Itego Célio Domingos Mazzoneto	DOVERLANDIA	R\$ 14,68
17	DIENGO TAVARES PEREIRA	22/10/2018	PROFESSOR ASSISTENTE N2	CLT	Itego Governador Otávio Lage	GOIANÉSIA	R\$ 14,68

RELAÇÃO DE FUNCIONÁRIOS DEMITIDOS PARCEIRO PRIVADO - NOVEMBRO/2018

Nº	NOME	Cargo	Admissão	Demissão	Vínculo (Ex.CLT, Contrato por Tempo Determinado, RPA)	Unidade/Local	SALÁRIO
1	AQUILA RAFHAEL BARBOSA DO PRADO	COORDENADOR DE PATRIMONIO	21/05/2018	07/11/2018	CLT	CG 05/17-SED ADMINISTRAÇÃO	R\$ 4.300,00
2	POLLIANA GUIMARAES LOPES	COORDENADOR(A) DIT/APA II	01/08/2018	26/11/2018	CLT	CG 05/17-SED ADMINISTRAÇÃO	R\$ 4.300,00

3	RAIMUNDO AUGUSTO DE CASTRO CAMPOS	MOTORISTA	14/06/2018	07/11/2018	CLT	CG 05/17-SED ADMINISTRAÇÃO	R\$ 1.795,00
4	ROBERTA SOARES MENEZES SILVA	COORDENADOR(A) COTEC	02/07/2018	07/11/2018	CLT	CG 05/17-SED ADMINISTRAÇÃO	R\$ 2.200,00
5	DANILO MARTINS DA SILVA	MOTORISTA	19/06/2018	07/11/2018	CLT	CG 05/17-SED ADMINISTRAÇÃO	R\$ 1.795,00
6	JOSE ROQUE DE LIMA	COORDENADOR(A) COTEC	21/06/2018	07/11/2018	CLT	ITEGO 01 - CERES	R\$ 2.200,00
7	ELIANA GONCALVES DINIZ	COORDENADOR(A) COTEC	02/07/2018	07/11/2018	CLT	ITEGO 02 - CAIAPONIA	R\$ 2.200,00
8	HILARIO ROSA DE SOUZA	COORDENADOR (A) OPERACIONAL	18/06/2018	07/11/2018	CLT	ITEGO 02 - CAIAPONIA	R\$ 4.500,00
9	LUCAS MURILO LOPES DA COSTA	MOTORISTA	14/06/2018	07/11/2018	CLT	ITEGO 03 - PIRANHAS	R\$ 1.795,00
10	NUBIA PIRES SOBRINHO GONÇALVES	COORDENADOR(A) COTEC	18/06/2018	30/11/2018	CLT	ITEGO 05 - GOIANESIA	R\$ 2.200,00
11	CLOVIS AGENOR BENTO	MOTORISTA	18/09/2018	01/11/2018	CLT	ITEGO 05 - GOIANESIA	R\$ 1.795,00
12	HALLISON ALVES DE MELO	COORDENADOR (A) OPERACIONAL	23/04/2018	07/11/2018	CLT	ITEGO 05 - GOIANESIA	R\$ 4.500,00
13	IDAMIR CORREIA GUIMARAES ROSA	COORDENADOR(A) DE APL I	21/06/2018	07/11/2018	CLT	ITEGO 05 - GOIANESIA	R\$ 1.320,00

RELAÇÃO DE FUNCIONÁRIOS DEMITIDOS PARCEIRO PRIVADO - DEZEMBRO/2018

Nº	NOME	Cargo	Admissão	Demissão	Vínculo (Ex.CLT, Contrato por Tempo Determinado , RPA)	Unidade/Local	SALÁRIO
1	LÚCIA KRATZ	SUPERINTENDENTE DE ENSINO	02/04/2018	21/12/2018	CLT	CG 05/17-SED ADMINISTRAÇÃO	R\$ 12.000,00
2	MARIA TERESA CAMARA BERNARDES	ASSESSORA DE DEMANDA	07/06/2018	07/12/2018	CLT	CG 05/17-SED ADMINISTRAÇÃO	R\$ 3.400,00

6.3 RELAÇÃO DE SERVIDORES CEDIDOS PELO PARCEIRO PÚBLICO JANEIRO A DEZEMBRO/2018

RELAÇÃO DE SERVIDORES CEDIDOS PELO PARCEIRO PÚBLICO - JANEIRO/2018



SERVIDORES CEDIDOS A FUNDAÇÃO ANTARES DE ENSINO SUPERIOR, PÓS-GRADUAÇÃO, PESQUISA E EXTENSÃO – FAESPE Janeiro / 2018			
NOME DO SERVIDOR	CARGO	SALÁRIO BRUTO	SALÁRIO LÍQUIDO
ITEGO CÉLIO DOMINGOS MAZZONETTO			
BENEDITA DE JESUS DE OLIVEIRA	Agente Administrativo Educacional de Apoio	R\$ 2.315,02	R\$ 1.848,58
EPAMINONDAS MARTINS DE ARAUJO	Assistente de Gestão Administrativa -CAIXEGO	R\$ 5.145,44	R\$ 2.554,65
MARILIA MODESTO CARNEIRO ROSA	Diretor de Instituto Tecnológico de Goiás	R\$ 4.000,00	R\$ 3.502,55
VANDERLICE PESSOA DE OLIVEIRA	Secretário de Instituto Tecnológico de Goiás	R\$ 2.500,00	R\$ 2.183,80
ITEGO CELSO MONTEIRO FURTADO			
JOSE LINO DE MACEDO	Secretário de Instituto Tecnológico de Goiás	R\$ 2.500,00	R\$ 2.320,00
REGINA NOGUEIRA DE MAGALHAES REIS	Professor - IV	R\$ 4.634,77	R\$ 3.551,00
SHULEYMA SOUSA GUNDIM	Diretor de Instituto Tecnológico de Goiás	R\$ 4.000,00	R\$ 3.264,20
ITEGO FERNANDO CUNHA JUNIOR			
CINTIA MARTINS DA COSTA GOMES	Professor - IV	R\$ 11.444,99	R\$ 9.166,98
ELIENE SILVA MAGALHAES BERNARDES	Professor - IV	R\$ 4.553,70	R\$ 2.831,99
MARIA LUCIA ARIZA NAVES	Diretor de Instituto Tecnológico de Goiás	R\$ 4.000,00	R\$ 3.264,20
MARINALVA BARBOSA NUNEA	Professor Nível Médio	R\$ 1.981,02	R\$ 1.862,54
PATRICIA VILELA DO CARMO	Secretário de Instituto Tecnológico de Goiás	R\$ 2.950,00	R\$ 2.705,09
ITEGO GOVERNADOR OTÁVIO LAGE			
DANILO SANTIAGO BORGES	Secretário de Instituto Tecnológico de Goiás	R\$ 3.166,67	R\$ 2.867,47
DEBORAH SILVERIO DOS SANTOS	Professor Nível Médio	R\$ 1.981,02	R\$ 1.862,54
GILVANIA APARECIDA DE ANDRADE GOMES	Diretor de Instituto Tecnológico de Goiás	R\$ 5.341,06	R\$ 3.838,91
GIUSTAVO FIGUEIREDO FRANCO	Assessor Especial C	R\$ 3.092,00	R\$ 2.824,62
JACIRA ZACARIAS DOS SANTOS BRAGA	Supervisor A	R\$ 1.505,40	R\$ 1.351,47
REGIANE LOPES DA SILVA	Professor Nível Médio	R\$ 1.981,02	R\$ 1.862,54
SORAJA RODRIGUES ROSA	Professor Nível Médio	R\$ 1.981,02	R\$ 1.862,54
TALITA SIZENANDA CASSIMIRO SILVA	Professor Nível Médio	R\$ 1.981,02	R\$ 1.862,54

Palácio Pedro Ludovico Teixeira, rua 82 nº 400, 5ª andar, Setor Central – 74015-908
Goiânia-Goiás, Fone: (62) 3201-5505 /5556



ITEGO RUTH VILAÇA CORREIA LEITE CARDOSO			
NOME DO SERVIDOR	CARGO	SALÁRIO BRUTO	SALÁRIO LÍQUIDO
EDIVANILDA BARBOSA DE OLIVEIRA	Diretor de Instituto Tecnológico de Goiás	R\$ 6.414,54	R\$ 3.444,87
SALVIANA DE SOUSA BISPO DUARTE	Apoio Administrativo	R\$ 1.454,00	R\$ 1.377,68
YURI GOUVEIA DE LIMA ALMEIDA	Secretário de Instituto Tecnológico de Goiás	R\$ 3.166,67	R\$ 2.497,86

RELAÇÃO DE SERVIDORES CEDIDOS PELO PARCEIRO PÚBLICO - FEVEREIRO/2018



SERVIDORES CEDIDOS A FUNDAÇÃO ANTARES DE ENSINO SUPERIOR, PÓS-GRADUAÇÃO, PESQUISA E EXTENSÃO – FAESPE Fevereiro / 2018			
NOME DO SERVIDOR	CARGO	SALÁRIO BRUTO	SALÁRIO LÍQUIDO
ITEGO CÉLIO DOMINGOS MAZZONETTO			
BENEDITA DE JESUS DE OLIVEIRA	Agente Administrativo Educacional de Apoio	R\$ 2.315,02	R\$ 1.848,58
EPAMINONDAS MARTINS DE ARAUJO	Assistente de Gestão Administrativa -CAIXEGO	R\$ 5.145,44	R\$ 2.554,65
MARILIA MODESTO CARNEIRO ROSA	Diretor de Instituto Tecnológico de Goiás	R\$ 4.000,00	R\$ 3.502,55
VANDERLICE PESSOA DE OLIVEIRA	Secretário de Instituto Tecnológico de Goiás	R\$ 2.500,00	R\$ 2.183,80
ITEGO CELSO MONTEIRO FURTADO			
JOSE LINO DE MACEDO	Secretário de Instituto Tecnológico de Goiás	R\$ 2.500,00	R\$ 2.320,00
REGINA NOGUEIRA DE MAGALHAES REIS	Professor - IV	R\$ 4.634,77	R\$ 3.551,00
SHULEYMA SOUSA GUNDIM	Diretor de Instituto Tecnológico de Goiás	R\$ 4.000,00	R\$ 3.264,20
ITEGO FERNANDO CUNHA JUNIOR			
ELIENE SILVA MAGALHAES BERNARDES	Professor - IV	R\$ 4.553,70	R\$ 2.831,99
MARIA LUCIA ARIZA NAVES	Diretor de Instituto Tecnológico de Goiás	R\$ 4.000,00	R\$ 3.264,20
MARINALVA BARBOSA NUNEA	Professor Nível Médio	R\$ 1.981,02	R\$ 1.862,54
PATRICIA VILELA DO CARMO	Secretário de Instituto Tecnológico de Goiás	R\$ 2.500,00	R\$ 2.183,80
ITEGO GOVERNADOR OTÁVIO LAGE			
CARINA SAVASTANO PIRES VALENTE	Professor	R\$ 2.837,75	R\$ 1.821,52
DANILO SANTIAGO BORGES	Secretário de Instituto Tecnológico de Goiás	R\$ 2.500,00	R\$ 2.300,00
DEBORAH SILVERIO DOS SANTOS	Professor Nível Médio	R\$ 1.981,02	R\$ 1.862,54
GILVANIA APARECIDA DE ANDRADE GOMES	Diretor de Instituto Tecnológico de Goiás	R\$ 5.341,06	R\$ 3.838,91
GUSTAVO FIGUEIREDO FRANCO	Assessor Especial C	R\$ 3.092,00	R\$ 2.824,62
JACIRA ZACARIAS DOS SANTOS BRAGA	Supervisor A	R\$ 1.505,40	R\$ 1.351,47
REGIANE LOPES DA SILVA	Professor Nível Médio	R\$ 4.634,77	R\$ 1.862,54
SORAIA RODRIGUES ROSA	Professor Nível Médio	R\$ 1.981,02	R\$ 1.862,54
TALITA SIZENANDA CASSIMIRO SILVA	Professor Nível Médio	R\$ 1.981,02	R\$ 1.862,54

Palácio Pedro Ludovico Teixeira, rua 82 nº 400, 5ª andar, Setor Central – 74015-908
Goiânia-Goiás, Fone: (62) 3201-5505 /5556



ITEGO RUTH VILAÇA CORREIA LEITE CARDOSO			
EDIVANILDA BARBOSA DE OLIVEIRA	Diretor de Instituto Tecnológico de Goiás	R\$ 6.594,31	R\$ 3.556,63
SALVIANA DE SOUSA BISPO DUARTE	Apoio Administrativo	R\$ 1.454,00	R\$ 1.377,68
YURI GOUVEIA DE LIMA ALMEIDA	Secretário de Instituto Tecnológico de Goiás	R\$ 2.500,00	R\$ 2.320,00

RELAÇÃO DE SERVIDORES CEDIDOS PELO PARCEIRO PÚBLICO - MARÇO/2018



SERVIDORES CEDIDOS A FUNDAÇÃO ANTARES DE ENSINO SUPERIOR, POS-GRADUAÇÃO, PESQUISA E EXTENSÃO – FAESPE			
Março / 2018			
NOME DO SERVIDOR	CARGO	SALÁRIO BRUTO	SALÁRIO LÍQUIDO
ITEGO CELIO DOMINGOS MAZZONETTO			
BENEDITA DE JESUS DE OLIVEIRA	Agente Administrativo Educacional de Apoio	R\$ 2.315,02	R\$ 1.848,58
EPAMINONDAS MARTINS DE ARAUJO	Assistente de Gestão Administrativa -CAIXEGO	R\$ 5.145,44	R\$ 2.554,65
MARILIA MODESTO CARNEIRO ROSA	Diretor de Instituto Tecnológico de Goiás	R\$ 4.000,00	R\$ 3.502,55
VANDERLICE PESSOA DE OLIVEIRA	Secretário de Instituto Tecnológico de Goiás	R\$ 2.500,00	R\$ 2.183,80
ITEGO CELSO MONTEIRO FURTADO			
JOSE LINO DE MACEDO	Secretário de Instituto Tecnológico de Goiás	R\$ 2.500,00	R\$ 2.320,00
SHULEYMA SOUSA GUNDIM	Diretor de Instituto Tecnológico de Goiás	R\$ 4.000,00	R\$ 3.264,20
ITEGO FERNANDO CUNHA JÚNIOR			
ELIENE SILVA MAGALHAES BERNARDES	Professor - IV	R\$ 4.553,70	R\$ 2.831,99
MARIA LUCIA ARIZA NAVES	Diretor de Instituto Tecnológico de Goiás	R\$ 4.000,00	R\$ 3.264,20
MARINALVA BARBOSA NUNEA	Professor Nível Médio	R\$ 3.990,53	R\$ 3.842,43
PATRICIA VILELA DO CARMO	Secretário de Instituto Tecnológico de Goiás	R\$ 4.500,00	R\$ 4.003,80
ITEGO GOVERNADOR OTÁVIO LAGE			
CARINA SAVASTANO PIRES VALENTE	Professor	R\$ 2.253,31	R\$ 2.095,51
DANILO SANTIAGO BORGES	Secretário de Instituto Tecnológico de Goiás	R\$ 2.500,00	R\$ 2.300,00
DEBORAH SILVERIO DOS SANTOS	Professor Nível Médio	R\$ 1.981,02	R\$ 1.862,54
GILVANIA APARECIDA DE ANDRADE GOMES	Diretor de Instituto Tecnológico de Goiás	R\$ 5.341,06	R\$ 3.838,91
GUSTAVO FIGUEIREDO FRANCO	Assessor Especial C	R\$ 3.092,00	R\$ 2.824,62
JACIRA ZACARIAS DOS SANTOS BRAGA	Supervisor A	R\$ 2.505,40	R\$ 2.271,47
REGIANE LOPES DA SILVA	Professor Nível Médio	R\$ 3.990,53	R\$ 3.842,43
SORAJA RODRIGUES ROSA	Professor Nível Médio	R\$ 1.981,02	R\$ 1.862,54
TALITA SIZENANDA CASSIMIRO SILVA	Professor Nível Médio	R\$ 1.981,02	R\$ 1.862,54



ITEGO RUTH VILAÇA CORREIA LEITE CARDOSO			
EDIVANILDA BARBOSA DE OLIVEIRA	Diretor de Instituto Tecnológico de Goiás	R\$ 6.594,31	R\$ 3.556,63
SALVIANA DE SOUSA BISPO DUARTE	Apoio Administrativo	R\$ 2.570,50	R\$ 2.475,10
YURI GOUVEIA DE LIMA ALMEIDA	Secretário de Instituto Tecnológico de Goiás	R\$ 2.500,00	R\$ 2.320,00

RELAÇÃO DE SERVIDORES CEDIDOS PELO PARCEIRO PÚBLICO - ABRIL/2018



SERVIDORES CEDIDOS A FUNDAÇÃO ANTARES DE ENSINO SUPERIOR, PÓS-GRADUAÇÃO, PESQUISA E EXTENSÃO – FAESPE			
Abril / 2018			
NOME DO SERVIDOR	CARGO	SALÁRIO BRUTO	SALÁRIO LÍQUIDO
ITEGO CÉLIO DOMINGOS MAZZONETTO			
BENEDITA DE JESUS DE OLIVEIRA	Agente Administrativo Educacional de Apoio	R\$ 2.315,02	R\$ 1.848,58
EPAMINONDAS MARTINS DE ARAUJO	Assistente de Gestão Administrativa -CAJEGO	R\$ 5.145,44	R\$ 2.554,65
MARILIA MODESTO CARNEIRO ROSA	Diretor de Instituto Tecnológico de Goiás	R\$ 4.000,00	R\$ 3.502,55
VANDERLICE PESSOA DE OLIVEIRA	Secretário de Instituto Tecnológico de Goiás	R\$ 4.500,00	R\$ 4.003,80
ITEGO CELSO MONTEIRO FURTADO			
JOSE LINO DE MACEDO	Secretário de Instituto Tecnológico de Goiás	R\$ 2.500,00	R\$ 2.320,00
SHULEYMA SOUSA GUNDIM	Diretor de Instituto Tecnológico de Goiás	R\$ 4.000,00	R\$ 3.264,20
ITEGO FERNANDO CUNHA JÚNIOR			
ELIENE SILVA MAGALHAES BERNARDES	Professor - IV	R\$ 4.553,70	R\$ 2.831,99
MARIA LUCIA ARIZA NAVES	Diretor de Instituto Tecnológico de Goiás	R\$ 7.500,00	R\$ 6.266,75
PATRICIA VILELA DO CARMO	Secretário de Instituto Tecnológico de Goiás	R\$ 2.500,00	R\$ 2.183,80
ITEGO GOVERNADOR OTÁVIO LAGE			
CARINA SAVASTANO PIRES VALENTE	Professor	R\$ 11.425,74	R\$ 6.992,09
DANILO SANTIAGO BORGES	Secretário de Instituto Tecnológico de Goiás	R\$ 2.500,00	R\$ 2.300,00
DEBORAH SILVERIO DOS SANTOS	Professor Nível Médio	R\$ 1.981,02	R\$ 1.862,54
GILVANIA APARECIDA DE ANDRADE GOMES	Diretor de Instituto Tecnológico de Goiás	R\$ 10.682,12	R\$ 8.251,28
GUSTAVO FIGUEIREDO FRANCO	Assessor Especial C	R\$ 3.092,00	R\$ 2.824,62
JACIRA ZACARIAS DOS SANTOS BRAGA	Supervisor A	R\$ 1.509,81	R\$ 1.351,12
SORAIA RODRIGUES ROSA	Professor Nível Médio	R\$ 4.113,94	R\$ 3.910,55
TALITA SIZENANDA CASSIMIRO SILVA	Professor Nível Médio	R\$ 3.825,97	R\$ 2.406,16

Palácio Pedro Ludovico Teixeira, rua 82 nº 400, 5ª andar, Setor Central – 74015-908
Goiânia-Goiás, Fone: (62) 3201-5505 /5556



ITEGO RUTH VILAÇA CORREIA LEITE CARDOSO			
EDIVANILDA BARBOSA DE OLIVEIRA	Diretor de Instituto Tecnológico de Goiás	R\$ 6.594,31	R\$ 3.524,26
YURI GOUVEIA DE LIMA ALMEIDA	Secretário de Instituto Tecnológico de Goiás	R\$ 2.500,00	R\$ 2.320,00
EDIVANILDA BARBOSA DE OLIVEIRA	Diretor de Instituto Tecnológico de Goiás	R\$ 6.594,31	R\$ 3.556,63
SALVIANA DE SOUSA BISPO DUARTE	Apoio Administrativo	R\$ 2.570,50	R\$ 2.475,10
YURI GOUVEIA DE LIMA ALMEIDA	Secretário de Instituto Tecnológico de Goiás	R\$ 2.500,00	R\$ 2.320,00

RELAÇÃO DE SERVIDORES CEDIDOS PELO PARCEIRO PÚBLICO - MAIO/2018



SERVIDORES CEDIDOS A FUNDAÇÃO ANTARES DE ENSINO SUPERIOR, PÓS-GRADUAÇÃO, PESQUISA E EXTENSÃO – FAESPE			
Maio / 2018			
NOME DO SERVIDOR	CARGO	SALÁRIO BRUTO	SALÁRIO LÍQUIDO
ITEGO CÉLIO DOMINGOS MAZZONETTO			
BENEDITA DE JESUS DE OLIVEIRA	Agente Administrativo Educacional de Apoio	R\$ 5.505,61	R\$ 3.404,96
EPAMINONDAS MARTINS DE ARAUJO	Assistente de Gestão Administrativa -CAIXEGO	R\$ 5.145,44	R\$ 2.766,77
MARILIA MODESTO CARNEIRO ROSA	Diretor de Instituto Tecnológico de Goiás	R\$ 4.000,00	R\$ 3.502,55
VANDERLICE PESSOA DE OLIVEIRA	Secretário de Instituto Tecnológico de Goiás	R\$ 2.500,00	R\$ 2.183,80
ITEGO CELSO MONTEIRO FURTADO			
JOSE LINO DE MACEDO	Secretário de Instituto Tecnológico de Goiás	R\$ 2.500,00	R\$ 2.320,00
SHULEYMA SOUSA GUNDIM	Diretor de Instituto Tecnológico de Goiás	R\$ 5.166,67	R\$ 4.116,62
ITEGO FERNANDO CUNHA JÚNIOR			
ELIENE SILVA MAGALHAES BERNARDES	Professor - IV	R\$ 4.553,70	R\$ 2.831,99
MARIA LUCIA ARIZA NAVES	Diretor de Instituto Tecnológico de Goiás	R\$ 4.000,00	R\$ 3.264,20
PATRICIA VILELA DO CARMO	Secretário de Instituto Tecnológico de Goiás	R\$ 3.166,67	R\$ 2.751,27
ITEGO GOVERNADOR OTÁVIO LAGE			
DANILO SANTIAGO BORGES	Secretário de Instituto Tecnológico de Goiás	R\$ 2.500,00	R\$ 2.300,00
DEBORAH SILVERIO DOS SANTOS	Professor Nível Médio	R\$ 1.981,02	R\$ 1.862,54
GILVANIA APARECIDA DE ANDRADE GOMES	Diretor de Instituto Tecnológico de Goiás	R\$ 5.341,06	R\$ 3.745,81
GUSTAVO FIGUEIREDO FRANCO	Assessor Especial C	R\$ 3.092,00	R\$ 2.824,62
JACIRA ZACARIAS DOS SANTOS BRAGA	Supervisor A	R\$ 1.509,81	R\$ 1.346,71
ITEGO RUTH VILAÇA CORREIA LEITE CARDOSO			
EDIVANILDA BARBOSA DE OLIVEIRA	Diretor de Instituto Tecnológico de Goiás	R\$ 6.594,31	R\$ 3.491,89
YURI GOUVEIA DE LIMA ALMEIDA	Secretário de Instituto Tecnológico de Goiás	R\$ 2.500,00	R\$ 2.183,80

RELAÇÃO DE SERVIDORES CEDIDOS PELO PARCEIRO PÚBLICO - JUNHO/2018

SERVIDORES CEDIDOS A FUNDAÇÃO ANTARES DE ENSINO SUPERIOR, PÓS-GRADUAÇÃO, PESQUISA E EXTENSÃO – FAESPE Junho / 2018			
NOME DO SERVIDOR	CARGO	SALÁRIO BRUTO	SALÁRIO LÍQUIDO
ITEGO CÉLIO DOMINGOS MAZZONETTO			
BENEDITA DE JESUS DE OLIVEIRA	Agente Administrativo Educacional de Apoio	R\$ 2.315,02	R\$ 1.848,58
EPAMINONDAS MARTINS DE ARAUJO	Assistente de Gestão Administrativa -CAIXEGO	R\$ 8.258,42	R\$ 5.519,58
MARILIA MODESTO CARNEIRO ROSA	Diretor de Instituto Tecnológico de Goiás	R\$ 4.000,00	R\$ 3.502,55
VANDERLICE PESSOA DE OLIVEIRA	Secretário de Instituto Tecnológico de Goiás	R\$ 2.500,00	R\$ 2.183,80
ITEGO CELSO MONTEIRO FURTADO			
JOSE LINO DE MACEDO	Secretário de Instituto Tecnológico de Goiás	R\$ 2.500,00	R\$ 2.320,00
SHULEYMA SOUSA GUNDIM	Diretor de Instituto Tecnológico de Goiás	R\$ 4.000,00	R\$ 3.264,20
ITEGO FERNANDO CUNHA JÚNIOR			
ELIENE SILVA MAGALHAES BERNARDES	Professor - IV	R\$ 5.904,93	R\$ 3.891,69
MARIA LUCIA ARIZA NAVES	Diretor de Instituto Tecnológico de Goiás	R\$ 4.000,00	R\$ 3.264,20
PATRICIA VILELA DO CARMO	Secretário de Instituto Tecnológico de Goiás	R\$ 2.500,00	R\$ 2.183,80
ITEGO GOVERNADOR OTÁVIO LAGE			
DANILO SANTIAGO BORGES	Secretário de Instituto Tecnológico de Goiás	R\$ 2.500,00	R\$ 2.300,00
DEBORAH SILVERIO DOS SANTOS	Professor Nível Médio	R\$ 11.288,66	R\$ 9.053,64
GILVANIA APARECIDA DE ANDRADE GOMES	Diretor de Instituto Tecnológico de Goiás	R\$ 5.341,06	R\$ 3.792,36
GUSTAVO FIGUEIREDO FRANCO	Assessor Especial C	R\$ 3.092,00	R\$ 2.824,62
JACIRA ZACARIAS DOS SANTOS BRAGA	Supervisor A	R\$ 1.509,81	R\$ 1.351,12
ITEGO RUTH VILAÇA CORREIA LEITE CARDOSO			
EDIVANILDA BARBOSA DE OLIVEIRA	Diretor de Instituto Tecnológico de Goiás	R\$ 6.594,31	R\$ 3.524,26
YURI GOUVEIA DE LIMA ALMEIDA	Secretário de Instituto Tecnológico de Goiás	R\$ 2.500,00	R\$ 2.183,80

RELAÇÃO DE SERVIDORES CEDIDOS PELO PARCEIRO PÚBLICO - JULHO/2018



SERVIDORES CEDIDOS A FUNDAÇÃO ANTARES DE ENSINO SUPERIOR, PÓS-GRADUAÇÃO, PESQUISA E EXTENSÃO – FAESPE			
Julho / 2018			
NOME DO SERVIDOR	CARGO	SALÁRIO BRUTO	SALÁRIO LÍQUIDO
ITEGO CÉLIO DOMINGOS MAZZONETTO			
BENEDITA DE JESUS DE OLIVEIRA	Agente Administrativo Educacional de Apoio	R\$ 2.315,02	R\$ 1.848,58
EPAMINONDAS MARTINS DE ARAUJO	Assistente de Gestão Administrativa -CAIXEGO	R\$ 5.419,24	R\$ 2.716,92
MARILIA MODESTO CARNEIRO ROSA	Diretor de Instituto Tecnológico de Goiás	R\$ 4.000,00	R\$ 3.502,55
VANDERLICE PESSOA DE OLIVEIRA	Secretário de Instituto Tecnológico de Goiás	R\$ 3.166,67	R\$ 2.751,27
ITEGO CELSO MONTEIRO FURTADO			
JOSE LINO DE MACEDO	Secretário de Instituto Tecnológico de Goiás	R\$ 5.166,67	R\$ 4.706,77
SHULEYMA SOUSA GUNDIM	Diretor de Instituto Tecnológico de Goiás	R\$ 4.000,00	R\$ 3.264,20
ITEGO FERNANDO CUNHA JÚNIOR			
ELIENE SILVA MAGALHAES BERNARDES	Professor - IV	R\$ 8.607,40	R\$ 5.649,00
MARIA LUCIA ARIZA NAVES	Diretor de Instituto Tecnológico de Goiás	R\$ 5.166,67	R\$ 4.116,62
PATRICIA VILELA DO CARMO	Secretário de Instituto Tecnológico de Goiás	R\$ 2.800,00	R\$ 2.442,63
ITEGO GOVERNADOR OTÁVIO LAGE			
DANILO SANTIAGO BORGES	Secretário de Instituto Tecnológico de Goiás	R\$ 2.500,00	R\$ 2.300,00
GILVANIA APARECIDA DE ANDRADE GOMES	Diretor de Instituto Tecnológico de Goiás	R\$ 5.341,06	R\$ 3.792,36
GUSTAVO FIGUEIREDO FRANCO	Assessor Especial C	R\$ 3.092,00	R\$ 2.465,60
IACIRA ZACARIAS DOS SANTOS BRAGA	Supervisor A	R\$ 1.509,81	R\$ 1.351,12
ITEGO RUTH VILAÇA CORREIA LEITE CARDOSO			
EDIVANILDA BARBOSA DE OLIVEIRA	Diretor de Instituto Tecnológico de Goiás	R\$ 15.386,72	R\$ 10.379,62
YURI GOUVEIA DE LIMA ALMEIDA	Secretário de Instituto Tecnológico de Goiás	R\$ 3.850,00	R\$ 3.252,87
YURI GOUVEIA DE LIMA ALMEIDA	Secretário de Instituto Tecnológico de Goiás	R\$ 2.500,00	R\$ 2.183,80

RELAÇÃO DE SERVIDORES CEDIDOS PELO PARCEIRO PÚBLICO - AGOSTO/2018



SERVIDORES CEDIDOS A FUNDAÇÃO ANTARES DE ENSINO SUPERIOR, PÓS-GRADUAÇÃO, PESQUISA E EXTENSÃO – FAESPE			
Agosto / 2018			
NOME DO SERVIDOR	CARGO	SALÁRIO BRUTO	SALÁRIO LÍQUIDO
ITEGO CÉLIO DOMINGOS MAZZONETTO			
MARILIA MODESTO CARNEIRO ROSA	Diretor de Instituto Tecnológico de Goiás	R\$ 5.166,67	R\$ 4.354,97
VANDERLICE PESSOA DE OLIVEIRA	Secretário de Instituto Tecnológico de Goiás	R\$ 2.500,00	R\$ 2.183,80
ITEGO CELSO MONTEIRO FURTADO			
JOSE LINO DE MACEDO	Secretário de Instituto Tecnológico de Goiás	R\$ 2.500,00	R\$ 2.320,00
SHULEYMA SOUSA GUNDIM	Diretor de Instituto Tecnológico de Goiás	R\$ 4.000,00	R\$ 3.264,20
ITEGO FERNANDO CUNHA JÚNIOR			
MARIA LUCIA ARIZA NAVES	Diretor de Instituto Tecnológico de Goiás	R\$ 4.000,00	R\$ 3.264,20
PATRICIA VILELA DO CARMO	Secretário de Instituto Tecnológico de Goiás	R\$ 3.700,00	R\$ 3.139,40
ITEGO GOVERNADOR OTÁVIO LAGE			
DANILO SANTIAGO BORGES	Secretário de Instituto Tecnológico de Goiás	R\$ 2.500,00	R\$ 2.300,00
GILVANIA APARECIDA DE ANDRADE GOMES	Diretor de Instituto Tecnológico de Goiás	R\$ 5.341,06	R\$ 3.792,36
GUSTAVO FIGUEIREDO FRANCO	Assessor Especial C	R\$ 3.092,00	R\$ 2.824,62
JACIRA ZACARIAS DOS SANTOS BRAGA	Supervisor A	R\$ 1.509,81	R\$ 1.351,12
ITEGO RUTH VILAÇA CORREIA LEITE CARDOSO			
EDIVANILDA BARBOSA DE OLIVEIRA	Diretor de Instituto Tecnológico de Goiás	R\$ 7.043,23	R\$ 3.868,24
YURI GOUVEIA DE LIMA ALMEIDA	Secretário de Instituto Tecnológico de Goiás	R\$ 7.005,56	R\$ 5.254,69

RELAÇÃO DE SERVIDORES CEDIDOS PELO PARCEIRO PÚBLICO - SETEMBRO/2018



SERVIDORES CEDIDOS A FUNDAÇÃO ANTARES DE ENSINO SUPERIOR, PÓS-GRADUAÇÃO, PESQUISA E EXTENSÃO – FAESPE Setembro / 2018			
NOME DO SERVIDOR	CARGO	SALÁRIO BRUTO	SALÁRIO LÍQUIDO
ITEGO CÉLIO DOMINGOS MAZZONETTO			
MARILIA MODESTO CARNEIRO ROSA	Diretor de Instituto Tecnológico de Goiás	R\$ 4.000,00	R\$ 3.502,55
ITEGO CELSO MONTEIRO FURTADO			
JOSE LINO DE MACEDO	Secretário de Instituto Tecnológico de Goiás	R\$ 1.111,11	R\$ 377,77
SHULEYMA SOUSA GUNDIM	Diretor de Instituto Tecnológico de Goiás	R\$ 4.000,00	R\$ 3.264,20
ITEGO FERNANDO CUNHA JÚNIOR			
MARIA LUCIA ARIZA NAVES	Diretor de Instituto Tecnológico de Goiás	R\$ 4.000,00	R\$ 3.264,20
PATRICIA VILELA DO CARMO	Secretário de Instituto Tecnológico de Goiás	R\$ 2.955,56	R\$ 398,03
ITEGO GOVERNADOR OTÁVIO LAGE			
DANILO SANTIAGO BORGES	Secretário de Instituto Tecnológico de Goiás	R\$ 2.500,00	R\$ 2.300,00
GILVANIA APARECIDA DE ANDRADE GOMES	Diretor de Instituto Tecnológico de Goiás	R\$ 5.341,06	R\$ 3.792,36
JACIRA ZACARIAS DOS SANTOS BRAGA	Supervisor A	R\$ 1.509,81	R\$ 1.351,12
ITEGO RUTH VILAÇA CORREIA LEITE CARDOSO			
EDIVANILDA BARBOSA DE OLIVEIRA	Diretor de Instituto Tecnológico de Goiás	R\$ 7.043,23	R\$ 3.868,24
ELIENE SILVA MAGALHAES BERNARDES	Professor - IV	R\$ 4.940,18	R\$ 2.786,05
EDIVANILDA BARBOSA DE OLIVEIRA	Diretor de Instituto Tecnológico de Goiás	R\$ 7.043,23	R\$ 3.868,24
YURI GOUVEIA DE LIMA ALMEIDA	Secretário de Instituto Tecnológico de Goiás	R\$ 7.005,56	R\$ 5.254,69

RELAÇÃO DE SERVIDORES CEDIDOS PELO PARCEIRO PÚBLICO - OUTUBRO/2018





SERVIDORES CEDIDOS A FUNDAÇÃO ANTARES DE ENSINO SUPERIOR, PÓS-GRADUAÇÃO, PESQUISA E EXTENSÃO – FAESPE Outubro / 2018			
NOME DO SERVIDOR	CARGO	SALÁRIO BRUTO	SALÁRIO LÍQUIDO
ITEGO CÉLIO DOMINGOS MAZZONETTO			
MARILIA MODESTO CARNEIRO ROSA	Diretor de Instituto Tecnológico de Goiás	R\$ 7.500,00	R\$ 6.505,10
ITEGO CELSO MONTEIRO FURTADO			
SHULEYMA SOUSA GUNDIM	Diretor de Instituto Tecnológico de Goiás	R\$ 8.166,67	R\$ 6.619,17
ITEGO FERNANDO CUNHA JÚNIOR			
MARIA LUCIA ARIZA NAVES	Diretor de Instituto Tecnológico de Goiás	R\$ 4.000,00	R\$ 3.264,20
ITEGO GOVERNADOR OTÁVIO LAGE			
DANILO SANTIAGO BORGES	Secretário de Instituto Tecnológico de Goiás	R\$ 2.500,00	R\$ 2.300,00
GILVANIA APARECIDA DE ANDRADE GOMES	Diretor de Instituto Tecnológico de Goiás	R\$ 5.341,06	R\$ 2.940,44
ITEGO RUTH VILAÇA CORREIA LEITE CARDOSO			
EDIVANILDA BARBOSA DE OLIVEIRA	Diretor de Instituto Tecnológico de Goiás	R\$ 7.043,23	R\$ 3.868,24
EUIENE SILVA MAGALHAES BERNARDES	Professor - IV	R\$ 7.316,18	R\$ 4.641,60

RELAÇÃO DE SERVIDORES CEDIDOS PELO PARCEIRO PÚBLICO - NOVEMBRO/2018



SERVIDORES CEDIDOS A FUNDAÇÃO ANTARES DE ENSINO SUPERIOR, PÓS-GRADUAÇÃO, PESQUISA E EXTENSÃO – FAESPE Novembro / 2018			
NOME DO SERVIDOR	CARGO	SALÁRIO BRUTO	SALÁRIO LÍQUIDO
ITEGO CÉLIO DOMINGOS MAZZONETTO			
MARILIA MODESTO CARNEIRO ROSA	Diretor de Instituto Tecnológico de Goiás	R\$ 4.000,00	R\$ 3.502,55
ITEGO CELSO MONTEIRO FURTADO			
SHULEYMA SOUSA GUNDIM	Diretor de Instituto Tecnológico de Goiás	R\$ 4.000,00	R\$ 3.264,20
ITEGO FERNANDO CUNHA JÚNIOR			
MARIA LUCIA ARIZA NAVES	Diretor de Instituto Tecnológico de Goiás	R\$ 4.000,00	R\$ 3.264,20
ITEGO GOVERNADOR OTÁVIO LAGE			
DANILO SANTIAGO BORGES	Secretário de Instituto Tecnológico de Goiás	R\$ 4.966,67	R\$ 4.487,47
GILVANIA APARECIDA DE ANDRADE GOMES	Diretor de Instituto Tecnológico de Goiás	R\$ 5.341,06	R\$ 2.946,57
ITEGO RUTH VILAÇA CORREIA LEITE CARDOSO			
EDIVANILDA BARBOSA DE OLIVEIRA	Diretor de Instituto Tecnológico de Goiás	R\$ 7.043,23	R\$ 3.646,29

RELAÇÃO DE SERVIDORES CEDIDOS PELO PARCEIRO PÚBLICO - DEZEMBRO/2018

 			
SERVIDORES CEDIDOS A FUNDAÇÃO ANTARES DE ENSINO SUPERIOR, PÓS-GRADUAÇÃO, PESQUISA E EXTENSÃO – FAESPE Dezembro / 2018			
NOME DO SERVIDOR	CARGO	SALÁRIO BRUTO	SALÁRIO LÍQUIDO
ITEGO CÉLIO DOMINGOS MAZZONETTO			
MARILIA MÓDÉSTO CARNEIRO ROSA	Diretor de Instituto Tecnológico de Goiás	R\$ 4.000,00	R\$ 3.502,55
ITEGO CELSO MONTEIRO FURTADO			
SHULEYMA SOUSA GUNDIM	Diretor de Instituto Tecnológico de Goiás	R\$ 4.000,00	R\$ 3.264,20
ITEGO FERNANDO CUNHA JÚNIOR			
MARIA LUCIA ARIZA NAVES	Diretor de Instituto Tecnológico de Goiás	R\$ 4.000,00	R\$ 3.264,20
ITEGO GOVERNADOR OTÁVIO LAGE			
DANILO SANTIAGO BORGES	Secretário de Instituto Tecnológico de Goiás	R\$ 5.333,33	R\$ 4.417,33
GILVANIA APARECIDA DE ANDRADE GOMES	Diretor de Instituto Tecnológico de Goiás	R\$ 7.121,41	R\$ 4.297,33
ITEGO RUTH VILAÇA CORREIA LEITE CARDOSO			
EDVANILDA BARBOSA DE OLIVEIRA	Diretor de Instituto Tecnológico de Goiás	R\$ 7.043,21	R\$ 3.602,65

Palácio Pedro Ludovico Teixeira, Rua 82 nº 400, 4º andar –ala oeste, Setor Central –74015-908

Goiânia - Goiás, Fones (62) 3201-5443/ (62) 3201-5438

6.4 RELAÇÃO DE SERVIDORES PÚBLICOS DEVOLVIDOS AO PARCEIRO PÚBLICO OUTUBRO A DEZEMBRO/2018

Em atendimento ao item 12.1.i do contrato de gestão referente a servidores devolvidos ao parceiro público informamos que estamos aguardando a atualização da relação de devolução de servidores nos meses de JANEIRO A DEZEMBRO/2018.

RELAÇÃO DE SERVIDORES DEVOLVIDOS AO PARCEIRO PÚBLICO - JANEIRO/2018



SERVIDORES DEVOLVIDOS JANEIRO / 2018	
NOME DO SERVIDOR	CARGO
ITEGO CÉLIO DOMINGOS MAZZONETTO	
ITEGO CELSO MONTEIRO FURTADO	
ITEGO FERNANDO CUNHA JÚNIOR	
ANGELA PEREIRA DUARTE SILVA	Professor - IV
ITEGO GOVERNADOR OTÁVIO LAGE	
ITEGO RUTH VILAÇA CORREIA LEITE CARDOSO	

RELAÇÃO DE SERVIDORES DEVOLVIDOS AO PARCEIRO PÚBLICO - FEVEREIRO/2018

NÃO TEVE SERVIDORES DEVOLVIDOS.

RELAÇÃO DE SERVIDORES DEVOLVIDOS AO PARCEIRO PÚBLICO - MARÇO/2018



sed.go.gov.br

SERVIDORES DEVOLVIDOS MARÇO / 2018	
NOME DO SERVIDOR	CARGO
ITEGO CÉLIO DOMINGOS MAZZONETTO	
ITEGO CELSO MONTEIRO FURTADO	
REGINA NOGUEIRA DE MAGALHAES REIS	Professor - IV
ITEGO FERNANDO CUNHA JÚNIOR	
ITEGO GOVERNADOR OTÁVIO LAGE	
ITEGO RUTH VILAÇA CORREIA LEITE CARDOSO	

RELAÇÃO DE SERVIDORES DEVOLVIDOS AO PARCEIRO PÚBLICO - ABRIL/2018 A JULHO/2018

NESES PERÍODOS NÃO TEVE SERVIDORES DEVOLVIDOS.

RELAÇÃO DE SERVIDORES DEVOLVIDOS AO PARCEIRO PÚBLICO - AGOSTO/2018



sed.go.gov.br

SERVIDORES DEVOLVIDOS AGOSTO / 2018	
NOME DO SERVIDOR	CARGO
ITEGO CÉLIO DOMINGOS MAZZONETTO	
BENEDITA DE JESUS DE OLIVEIRA	Agente Administrativo Educacional de Apoio
EPAMINONDAS MARTINS DE ARAUJO	Assistente de Gestão Administrativa -CAIXEGO
ITEGO CELSO MONTEIRO FURTADO	
ITEGO FERNANDO CUNHA JÚNIOR	
ITEGO GOVERNADOR OTÁVIO LAGE	
ITEGO RUTH VILAÇA CORREIA LEITE CARDOSO	

RELAÇÃO DE SERVIDORES DEVOLVIDOS AO PARCEIRO PÚBLICO - SETEMBRO/2018 A OUTUBRO/2018

NESSER PERÍODOS NÃO TEVE SERVIDORES DEVOLVIDOS.

RELAÇÃO DE SERVIDORES DEVOLVIDOS AO PARCEIRO PÚBLICO - NOVEMBRO/2018

SERVIDORES DEVOLVIDOS NOVEMBRO / 2018	
NOME DO SERVIDOR	CARGO
ITEGO CÉLIO DOMINGOS MAZZONETTO	
ITEGO CELSO MONTEIRO FURTADO	
ITEGO FERNANDO CUNHA JÚNIOR	
ITEGO GOVERNADOR OTÁVIO LAGE	
ITEGO RUTH VILAÇA CORREIA LEITE CARDOSO	
ELIENE SILVA MAGALHAES BERNARDES	Professor - IV

RELAÇÃO DE SERVIDORES DEVOLVIDOS AO PARCEIRO PÚBLICO - DEZEMBRO/2018

NESSE PERÍODO NÃO TEVE SERVIDORES DEVOLVIDOS.

6.5 RELAÇÃO DOS MEMBROS DA DIRETORIA E DAS CHEFIAS CONFORME ORGANOGRAMA

Abaixo relação de todos os membros dos órgãos deliberativos, Diretoria e Gerencia do Instituto, conforme item 12.1.k da cláusula décima segunda do Contrato de Gestão, atualizada em JANEIRO/2018, atendendo as exigências contratuais.



RELAÇÃO DOS MEMBROS DA DIRETORIA E CHEFIAS JANEIRO/2019

DIRETORIA

Presidente – MARLENE FALCÃO SILVA MICLOS
Diretora Executiva – SILVIA CAMPOS NUNES
Secretário – CARLOS WAGNER LISBOA CORREA
Diretora Técnica e Científica – CÍNTIA NEVES GODOI
Diretor Administrativo Financeiro – ALI KALIL GHAMOUM
Diretor de Planejamento – ALEXANDRE MORELLI

CHEFIAS

Superintendente Geral – MARLENE FALCÃO SILVA MICLOS
Superintendente de Ensino – CLODOALDO VALVERDE
Superintendente Administrativo Financeiro – ADRIANO SALLES AMADEU
Superintendente de Inovação Tecnológica (DIT) – CÍNTIA NEVES GODOI

UNIDADES AUXILIARES

Gerente Administrativo – JAYME DOS SANTOS FILHO
Gerente de EAD – JOELMA FERREIRA MAYRINK
Gerente de Recursos Humanos – KARLA PINTO DA SILVA MARQUES
Gerente Financeira – SELMA ARRAIS ROCHA
Gerente de Ensino – SILVIA CAMPOS NUNES

**MEMBROS DO CONSELHO DE ADMINISTRAÇÃO ESPECÍFICO - CG 001/2017-SED
ATUALIZADA EM JANEIRO/2019, PARA FINS DE PRESTAÇÃO DE CONTA.**

Nº	CONSELHEIRO (A)	REPRESENTANTE
1	BRUNNO ROBERTO OLIVEIRA BARBOSA	SOCIEDADE CIVIL ORGANIZADA
2	GLAUKIO JOSÉ DE MIRANDA	SOCIEDADE CIVIL ORGANIZADA
3	RITA DE CASSIA DE AZEVEDO SOUZA	SOCIEDADE CIVIL ORGANIZADA
4	ANDRÉ LUIZ THOMÉ RIBEIRO	REPRESENTANTE DOS ASSOCIADOS
5	ADRIANO SALLES AMADEU	PESSOA DE NOTÓRIA CAPACIDADE PROFISSIONAL
6	SÉRGIO CARUSO	PESSOA DE NOTÓRIA CAPACIDADE PROFISSIONAL
7	CLODOALDO VALVERDE	PESSOA DE NOTÓRIA CAPACIDADE PROFISSIONAL
8	WILLIAN ANDRÉ RIBEIRO	INDICADO PELA DIRETORIA
9	ANA MARIA LOPES NANGIMO	REPRESENTANTE DO PODER PÚBLICO
10	VANDA PEREIRA SOARES DE SOUSA	REPRESENTANTE DO PODER PÚBLICO
11	VILMA DE SOUZA LEITE	REPRESENTANTE DO PODER PÚBLICO



7. INVENTÁRIO DE BENS MÓVEIS E IMÓVEIS PERMANENTES

Informamos que o levantamento patrimonial (inventário) dos bens móveis e imóveis permanentes, em atendimento Item 2.4 do Contrato de Gestão, aguarda o termo de cessão de uso do parceiro público, com a respectiva assinatura digital do levantamento dos móveis e imóveis, conforme a informação abaixo enviada via e-mail pelo parceiro público ao Sr. Alexandre Morelli.

From: **Mychelly Ferreira Carlos Simões** <mychelly-fcs@sed.go.gov.br>

Date: ter, 12 de fev de 2019 às 09:26

Subject: Termo de Cessão de Uso nº 05/2019

To: alexandremorelli@fundacaoantares.org.br <alexandremorelli@fundacaoantares.org.br>

Cc: leonidiassilva@gmail.com <leonidiassilva@gmail.com>, Jose Teodoro Coelho <jose-tcoelho@sed.go.gov.br>, Marcia de Araujo Gontijo <marcia-aj@sed.go.gov.br>, lucioapo@gmail.com <lucioapo@gmail.com>

Bom dia Alexandre,

Encaminhamos para conhecimento o Termo de Cessão de Uso nº 05/2019 e seus anexos. Informamos que o processo está na Advocacia Setorial para análise e assinatura, tão logo seja assinado estaremos oficiando a OS com os documentos originais.

Atenciosamente,

Mychelly Ferreira Carlos Simões

Gabinete de Gestão de Capacitação e Formação Tecnológica

Superintendência Executiva de Ciência e Tecnologia

Secretaria de Desenvolvimento – SED

8. CONTRATAR POR MEIO DE PROCESSO SELETIVO

Em atendimento ao item 2.21 do Contrato de Gestão, informamos na tabela abaixo os processos seletivos para contratação de pessoal sob regime de CLT em andamento, no período de janeiro de 2018 a dezembro de 2018, incluindo os semestrais.

<http://fundacaoantares.org.br/processoseletivo/>

DEZEMBRO/ 2018							
NÚMERO DO EDITAL	NOME DO EDITAL	QUANT. CARGOS	QUANT DE VAGAS	INSCRITOS	CLASSIFICADOS	CONTRATADOS	STATUS
PS 001/2018	Professor	92	134	277	159	71	Novas Convocações
PS 002/2018	Assistentes	21	32	228	66	16	Novas Convocações
PS 003/2018	Professor Oquestra	20	22	45	19	19	Novas Convocações
PS 004/2018	Assistente Técnico	3	6	11	6	6	Novas Convocações
PS 005/2018	Professor Assistente	159	163	225	90	15	Novas Convocações
PS 006/2018	Professor de nível superior (Professor Assistente N2)	21	22	87	-	-	Em andamento





DETALHAMENTO DO RESULTADO DOS PROCESSOS SELETIVOS

Disponível no link :

<http://fundacaoantares.org.br/processoseletivo/pdf/-5b1ed589d9e09.pdf>

9. NORMAS DO SERVIÇO ESPECIALIZADO DE ENGENHARIA DE SEGURANÇA E MEDICINA DO TRABALHO

Este item foi atendido regularmente conforme documento a seguir, para atendimento do item 2.8 do Contrato de Gestão, referente aos Programas de Prevenção de Riscos Ambientais – PPRA e Programa de Controle Médico de Saúde Ocupacional – PCMSO e Segurança do Trabalhador, conforme o comprovante de atesto abaixo, atendendo as exigências contratuais.

	
<p>A JVC SERVIÇOS MÉDICOS EIRELI ME, CNPJ: 27.164.569/0001-49, ESPECIALIZADA EM MEDICINA E SEGURANÇA DO TRABALHO, ATESTA QUE A FUNDAÇÃO ANTARES - FAESPE, CNPJ: 08.077.839/0003-00, ATENDEU AS NORMAS REGULAMENTADORAS REFERENTES À SAÚDE E SEGURANÇA DO TRABALHO NO MÊS DE JANEIRO DE 2019.</p> <p>MEMORIAL DESCRITIVO DOS SERVIÇOS EM MEDICINA E SEGURANÇA DO TRABALHO PARA A FUNDAÇÃO ANTARES DE ENSINO SUPERIOR, PÓS-GRADUAÇÃO, PESQUISA E EXTENSÃO - FAESPE</p> <p>1- Coordenação Médica Ocupacional</p> <ul style="list-style-type: none">* Guarda de Prontoário* Controle de Absenteísmo* ASO – Avaliação Médica Ocupacional* Consultoria Técnica (RH/RT)* Controle de vencimento de ASO* Elaboração de PPP* Acompanhamento dos afastados* Enquadramento PPD* Coordenação do PCMSO* Elaboração de documentos padrões de acordo com a legislação (NR's): Ficha Médica, prontuários, Ficha de Treinamentos, Planilhas de Controle* Organizar Fluxo de Processos entre SST de RH/DP* Fechar contrato com empresas e médicos em cada unidade para atendimentos médico ocupacional, formando equipe médica assistente em cada unidade. <p>2- Coordenação de Engenharia de Segurança do Trabalho</p> <ul style="list-style-type: none">* Elaborar e implementar projetos que visem à segurança do trabalho* Analisar investigar e registrar os acidentes de trabalho* Especificar equipamentos de proteção individual e/ou coletiva, EPI's / EPC's* Avaliar o ambiente e as condições de trabalho da instituição* Avaliar os processos de concessão de adicionais de insalubridade, periculosidade	<p>a que o servidor estiver exposto, conforme a legislação vigente</p> <ul style="list-style-type: none">* Elaborar pareceres especializados na área de segurança do trabalho* Coordenar a interface entre vários setores envolvidos na implantação de projetos* Fornecer subsídios e auxiliar na elaboração de manuais, normas, procedimentos e programas de treinamento <p>3- Gestão de Terceiros</p> <ul style="list-style-type: none">* Fiscalizar e controlar documentação de SST (PPRA/PCMSO/PCMAT/ASO/EXAMES/TREINAMENTO/PCA/PPR/LAUDO ERGOMÉTRICO)* Exigir DATABOOK das terceiras antes do término do contrato
	DATA: 04/02/2019
<p>JVC SERVIÇOS MÉDICOS EIRELI ME CNPJ: 27.164.569/0001-49 e-mail: jvc@jvc.com.br Rua Dr. Pedro Ludovico, 200, Casa 02, Centro Corumbá - MS - CEP: 79.702-000</p> <p> Dr. João Victor Cruz Coelho Responsável Técnico CRM/MS 1.274.89</p>	<p>JVC Serviços Médicos Eireli-ME CNPJ: 27.164.569/0001-49 e-mail: jvc@jvc.com.br Rua Dr. Pedro Ludovico, 200, Casa 02, Centro Corumbá - MS - CEP: 79.702-000</p> <p> Dr. João Victor Cruz Coelho Responsável Técnico CRM/MS 1.274.89</p>

10. PLANO DE COMUNICAÇÃO

O plano de comunicação apresentado no relatório circunstanciado semestral / anual janeiro de 2018 a dezembro de 2018, foram realizadas com as seguintes ações, os meses de janeiro a março, OS lote 02 estava suspensa, e os meses de abril a junho estava sendo elaborada.

ABRIL A JUNHO – 2018

- Convite as diretoras dos Itegos para a Reunião de Planejamento do Contrato de Gestão.
- Convite Geral do Café Tecnológico voltado para as APLs de Confeccções, atendendo o projeto do DIT/APA.
- Convites individuais dos Cafés Tecnológicos realizados pelo DIT/APA.
- Crachá desenvolvido para os participantes dos Cafés Tecnológicos.
- Banner geral das ações dos Mini Documentários, projeto realizado pelo Dit/APA.
- Convite Individuais das Ações dos Mini Documentários.
- Instagram / itegosfaespe
- Facebook / itegos-Faespe
- Convite das Aulas Inaugurais dos Itegos.
- Projeto DIT de Mostra Técnica.
- Posts para convite da ação Mostra Fotográfica.
- Banner de Boas Vindas a Mostra Fotográfica de Caiapônia.
- Informativos para as redes sociais.
- Convite para o treinamento de liderança e entrega oficial dos carros as diretoras dos Itegos.
- Material desenvolvido para o Itego de Piranhas.
- Material desenvolvido para Itego de Ceres
- COTEC JUSSARA
- ITEGO URUANA
- ITEGO CAIAPÔNIA
- INAUGURAÇÃO COTEC ARUANÃ
- COTEC DOVERLÂNDIA
- BOM JESUS DE GOIÁS
- IPORÁ

JULHO - 2018

- Posts para divulgação da seleção de professores para a Rede de Orquestra.
- Convite para o Workshop de Alinhamento Administrativo, Administrativo, Pedagógico e DIT.
- Crachá para o Workshop de Alinhamento Administrativo, Administrativo, Pedagógico e DIT.
- Certificado para a capacitação pedagógica.
- Capa para Manual do Aluno.
- Papel Timbrado.
- Cartão de visita.
- Convite e pauta da reunião mensal de alinhamento.
- Vídeo convite para a confraternização do cumprimento de metas do Ano 1.
- Lembrete da confraternização.

- Vídeo para Redes Sociais em comemoração ao dia do Amigo
- Vídeo para incentivo as matrículas
- Comunicado para Orientação sobre o período eleitoral
- Vídeo sobre o 1º ano de gestão.
- Painel de aniversariantes.
- Posts para envio em aniversários
- Vídeo campanha de combate ao Vírus H1N1
- Lembrete da campanha de vacinação.
- Painel para campanha do departamento de RH contra o estresse no trabalho.
- Post para o processo seletivo de assistente técnico.
- Convite para Sensibilização e Implantação do Plano de Cargos e Salários
- Post sobre o projeto desenvolvido no COTEC de Barro Alto
- Post sobre o adiamento da prova de vestibular
- Vídeo sobre o adiamento da prova de vestibular
- Banner para divulgação do ITEGO no evento de Beleza
- Banner para divulgação de cursos em redes sociais

AGOSTO - 2018

- Arte para processo seletivo.
- Itego Célio Domingos Mazzoneto – arte para aniversário da cidade de Ceres.
- Ações da comunicação agosto 2018.
- Cobertura do evento de ANO I - Fotos e Matéria Postada no site.
- Relatório da Reunião de Alinhamento sendo validada pela Diretoria
- Fotos postadas no site e encaminhadas à diretoria
- Sobre Metodologias ativa - Nota FAESPE postada no Instagram.
- Edição do comunicado de comunicação enviado para os funcionários da Faespe.
- Solicitação de banners para do Itego de Piranhas - Entregue e impresso.
- Postagem do banner do Dia dos Pais postado no Instagram.
- Criação do Instagram de Itego de Goianésia.
- Levantamento das demandas em execução.
- Levantamento dos cursos para planejamento de ações.

SETEMBRO - 2018

- Organização da estrutura de páginas do Facebook.
- Organização da página da rede ITEGO no LinkedIn.
- Organização da página da rede ITEGO no Instagram.
- Construção do blog da rede ITEGO.
- Em agosto e setembro 44 posts, sendo 20 Facebook, 13 Instagram e 11 no LinkedIn. Na Rede Itego
- No mês de agosto e setembro saímos de 200 seguidores para 545.

- 545 seguidores no total, 369 no Facebook, 130 Instagram, 56 no LinkedIn (Para um avanço mais rápido é necessário impulsionamento de posts, o processo orgânico é bem lento).
- Alcançamos 8.458 pessoas.
- Post com maior audiência.
- 3 Matérias em Jornais de grande circulação
- 2 publicações em sites
- Manutenção do Feedback nas mídias digitais
- Criação de peças publicitárias
- Criação de Identidade Visual
- Entrevista na Rádio em Jaraguá
- Criação do Boletim Informativo
- Uniformização das mídias Digitais
- Criação do Vídeo Institucional da Rede Itego
- Início da Criação do Vídeo Institucional Faespe
- Cobertura de eventos - nos Itegos e na Unidade Gestora

OUTUBRO – 2018

- ✓ Cobertura de eventos na Unidades gestora;
- ✓ Cobertura de eventos nos Itegos;
- ✓ Finalização do vídeo Institucional;
- ✓ Conclusão da criação do Boletim Informativo;
- ✓ 8 posts nas mídias digitais;
- ✓ Alimentação do Site com Notícias;
- ✓ Levantamento das demandas diárias na Unidade Gestora;
- ✓ Levantamento das demandas diversas nos Itegos e;
- ✓ Atendimento de solicitações (mídias digitais e criações Off).

NOVEMBRO – 2018

- ✓ Cobertura de eventos nos Itegos
- ✓ Alimentação do Site com Notícias
- ✓ Atendimento de solicitações (mídias digitais e criações Off)



ANTARES

HOME INSTITUCIONAL ▾ ATUAÇÃO ▾ PROCESSO SELETIVO ▾ TRANSPARÊNCIA INCUBADORA BLOG **NOTÍCIAS** CONTATO  ACESSO À INFORMAÇÃO

Ações da Organização Social Faespe para apoiar Ambientes de Inovação e Rede Itego

25 de novembro de 2018

Para planejar o Ambiente de Inovação da Rede Itego, Lote 02, a Fundação Antares, em parceria com a Secretaria de Desenvolvimento possibilitou o desenvolvimento de diversas ações como...

[Continuar lendo](#)

Comunicado sobre atraso dos repasses

15 de novembro de 2018

Comunicado Goiânia, 14 de novembro de 2018. Do: Fundação Antares Para: Itegos (Institutos Tecnológicos de Goiás) e Cotec's (Colégios Tecnológicos). Assunto: Repasse ...

[Continuar lendo](#)

OBS: A conclusão de alguns trabalhos, ficaram comprometidas devido à falta de repasse e a necessidade de demissão de parte da equipe de comunicação. Mas estão sendo concluídos, inclusive o vídeo institucional e o boletim informativo.

DEZEMBRO – 2018

Devido os atrasos nos repasses, não foi possível executar atividades nas unidades referente ao plano de comunicação comunicação no período de dezembro de 2018.

11. PESQUISA DE SATISFAÇÃO

PESQUISAS DE SATISFAÇÃO FUNDAÇÃO ANTARES

No que diz respeito à avaliação da Satisfação, o Chamamento PÚBLICO Nº 006/2016-SED, Processo nº 201614304000868 Lote nº 2, traz os itens relacionados a seguir:

2.42. Realizar periódica pesquisa de satisfação junto aos destinatários dos serviços, objeto deste CONTRATO DE GESTÃO, com envio semestral de seus resultados ao PARCEIRO PÚBLICO;

3.13. Estratégias de implementação dos serviços de atendimento ao usuário - pesquisa de satisfação (pontuação: 0,50);

4 ESTUDANTES

Percepção do Processo de Ensino e Aprendizagem

Monitoria e tutoria

Projetos de extensão tecnológica ou tecnologias sociais



Projetos de inovação tecnológica ou pesquisa aplicada

Satisfação do estudante e mundo do trabalho

A avaliação de estudantes da educação profissional e tecnológica aborda dimensões e indicadores específicos, considerando os sujeitos da aprendizagem, o ambiente de formação, o contexto socioprofissional e as percepções individuais e coletivas e visa identificar a formação de competências profissionais e habilidades adquiridas na trajetória de formação dos estudantes; investigar a qualidade da formação profissional a partir da base de conhecimentos científicos, tecnológicos artísticos e culturais e sua articulação com a realidade prática, a aplicabilidade de técnicas e tecnologias na resolução de problemas; identificar o potencial de aprendizagem dos ingressantes e dos que se encontra em processo de conclusão de curso; e apontar as potencialidades e insuficiências do trabalho pedagógico desenvolvido no processo formativo.

4.1.4 INDICADOR:

Índice de satisfação do estudante e mundo do trabalho

Aspectos ou critérios de análise: Nível de satisfação do estudante em relação ao curso e do no mundo do trabalho, exceto estágio.

5 EGRESSOS

Desempenho e satisfação profissional

Índice de satisfação do egresso

Índice de satisfação do empregador

Taxa de inserção profissional

Taxa de vinculação com o mundo do trabalho na área de formação

Pesquisa Satisfação Egressos Itego referente aos cursos realizados nos meses Outubro, Novembro e Dezembro.

Ao todo, 283 pessoas responderam à pesquisa de satisfação com o ITEGO realizada ao longo do trimestre, e estiveram matriculados 883 alunos nos 05 Itegos, o que representou 32% de participação dos estudantes no preenchimento da pesquisa.

Destas, 09 egressos que realizaram seus cursos no Itego de Caiapônia, 62 egressos do Itego de Ceres, 42 egressos do Itego de Goianésia, 207 de Piranhas e 87 de Uruana.

Avaliação	Caipônia	Ceres	Goianésia	Piranhas	Uruana
Satisfação Professor	55%	60%	14%	53%	61%
Satisfação Profissionais Rede Itego	55%	27%	31%	36%	47%
Satisfação total Cursos	89%	75%	67%	73%	62%
Nota ITEGO:	6,6	5,4	3,7	5,4	5,7

12. FORMAÇÃO CONTINUADA PARA RECURSOS HUMANOS

Para atendimento do item 2.27 do contrato de gestão referente a execução programação anual de formação continuada de recursos humanos, nos meses de Abril a junho não foram realizados formação continuado devido estar em fase de elaboração e de contratação do quadro de funcionários.

JULHO A SETEMBRO - 2018

- RELATÓRIO DA CAPACITAÇÃO ADMINISTRATIVA, Pedagógica e DIT-Modulo I.
- Cartilha de Alinhamento: Capacitação Pedagógica
- CURSO DE METODOLOGIAS ATIVAS PARA A SALA DE AULA, com a participações do grupo gestor dos ITEGO's e professores representantes.

OUTUBRO - 2018

Nº	DATA	LOCAL	TIPO	INDICADOR / SYSCORE
1	02/10/2018	Itego Governador Otavio Lage	Treinamento (Máquina Audaces)	DO4/1,DO1/2,PI5/1,CS3/5,CS4/2
2	03/10/2018	Itego Fernando Cunha Júnior	Palestra Prevenção Câncer de Mama	DO4/1,DO1/2,PI5/1,CS3/5,CS4/2
3	04/10/2018	Itego Ruth Vilaça Correia Leite Cardoso	Palestra Prevenção Câncer de Mama	DO4/1,DO1/2,PI5/1,CS3/5,CS4/2
4	09/10/2018	Itego Célio Domingos Mazzoneto	Palestra Prevenção Câncer de Mama	DO4/1,DO1/2,PI5/1,CS3/5,CS4/2

5	10/10/2018	Itego Celso Monteiro Furtado	Palestra Prevenção Câncer de Mama	DO4/1,DO1/2,PI5/1,CS3/5,CS4/2
6	16/10/2018	Itego Governador Otavio Lage	Palestra Prevenção Câncer de Mama	DO4/1,DO1/2,PI5/1,CS3/5,CS4/2
7	19/10/2018	Fundação Antares	Palestra Prevenção Câncer de Mama	DO4/1,DO1/2,PI5/1,CS3/5,CS4/2

NOVEMBRO – 2018

Nº	DATA	LOCAL	TIPO	INDICADOR / SYSCORE
1	02/11/2018	Itego Governador Otavio Lage	Entrega de Doações alimentos, Turbantes	DO4/1,DO1/2,PI5/1,CS3/5,CS4/2
2	08/11/2018	Itego Fernando Cunha Júnior	Palestra Prevenção Câncer de Prostata	DO4/1,DO1/2,PI5/1,CS3/5,CS4/2
3	21/11/2018	Itego Celso Monteiro Furtado	Palestra Prevenção Câncer de Prostata	DO4/1,DO1/2,PI5/1,CS3/5,CS4/2
4	21/11/2018	Video Conferência-Goiania/Uruana	Treinamento de Normativas	DO2/5,PI1/1,CS2/2
5	21/11/2018	Video Conferência-Goiania/Caiapônia	Treinamento de Normativas	DO2/5,PI1/1,CS2/2
6	21/11/2018	Video Conferência-Goiania/Goianésia	Treinamento de Normativas	DO2/5,PI1/1,CS2/2
7	21/11/2018	Video Conferência-Goiania/Piranhas	Treinamento de Normativas	DO2/5,PI1/1,CS2/2
8	22/11/2018	Itego Ruth Vilaça Correia Leite Cardoso	Palestra Prevenção Câncer de Prostata	DO4/1,DO1/2,PI5/1,CS3/5,CS4/2
9	26/11/2018	Itego Governador Otavio Lage	Palestra Prevenção Câncer de Prostata	DO4/1,DO1/2,PI5/1,CS3/5,CS4/2
10	27/11/2018	Video Conferência-Goiania/Ceres	Treinamento de Normativas	DO2/5,PI1/1,CS2/2

DEZEMBRO – 2018

Nº	DATA	LOCAL	TIPO	INDICADOR / SYSCORE
1	11/12/2018	Itego Celso Monteiro Furtado	NATAL SOLIDÁRIO	DO4/1,DO1/2,PI5/1,CS3/5,CS4/2
2	12/12/2018	Itego Ruth Vilaça Correia Leite Cardoso	Palestra Prevenção Doenças Sexualmente Transmissíveis	DO4/1,DO1/2,PI5/1,CS3/5,CS4/2
3	15/12/2018	Unidade Gestora	NATAL SOLIDÁRIO	DO4/1,DO1/2,PI5/1,CS3/5,CS4/2
4	17/12/2018	Itego Celio Domingos Mazzonetto	NATAL SOLIDÁRIO	DO2/5,PI1/1,CS2/2
5	18/12/2018	Itego Governador Otavio Lage	NATAL SOLIDÁRIO	DO2/5,PI1/1,CS2/2
6	21/12/2018	Itego Fernando Cunha Júnior	NATAL SOLIDÁRIO	DO2/5,PI1/1,CS2/2
7	21/12/2018	Itego Ruth Vilaça Correia Leite Cardoso	NATAL SOLIDÁRIO	DO2/5,PI1/1,CS2/2

13. PLANO DE CARGOS E SALÁRIOS

Em termos de diretrizes de uma Organização uma das mais importantes se relaciona com a política de salários que deve ser adotada para os seus empregados. O êxito de uma organização assenta-se, sobretudo, na qualidade e dedicação do seu pessoal, portanto, a adoção de uma política salarial coerente torna-se num dos melhores métodos para estimular a produtividade, visto que, naturalmente, há um maior esforço e interesse do empregado quando recebe, da Organização, os incentivos e motivação adequados. Os salários se constituem no centro das atenções nas relações entre o capital e o trabalho. Todas as pessoas, dentro das Organizações, dispensam o seu tempo e o seu esforço em troca de uma retribuição pecuniária que representa o intercâmbio de uma equivalência entre direitos e responsabilidades recíprocos entre empregados e empregador. Este instrumento visa a implementação das políticas de remuneração e crescimento da empresa. Através da obtenção de maior qualidade e produtividade nas atividades e processos administrativos, ao mesmo tempo em que busca procedimentos que agilizem, racionalizem e aperfeiçoem estas atividades. A Política Salarial estabelece as diretrizes que irão disciplinar as movimentações internas e externas, possibilitando a sua adequada administração, além de formalizar os critérios aos funcionários. Todas as Políticas contidas neste Plano são sancionadas pelo Comitê de C&S.

Plano de Cargos e Salários

TABELA SALARIAL

Unidade de Gestão - Adm

CARGO AMPLO	Classe	Min	Máx	Step1	Step2	Step3	Step4	Step5	Dif Pts	Aptitude
AUXILIAR	1	100	229	R\$ 998,00	R\$ 1.134,73	R\$ 1.290,18	R\$ 1.466,94	R\$ 1.667,91	129	67%
ASSISTENTE	2	230	357	R\$ 1.800,00	R\$ 1.935,00	R\$ 2.080,13	R\$ 2.236,13	R\$ 2.403,84	128	34%
ASSESSOR	3	358	486	R\$ 2.500,00	R\$ 2.700,00	R\$ 2.916,00	R\$ 3.149,28	R\$ 3.401,22	128	36%
COORDENADOR	4	487	614	R\$ 3.500,00	R\$ 3.825,50	R\$ 4.181,27	R\$ 4.570,13	R\$ 4.995,15	128	43%
GERENCIA	5	615	743	R\$ 5.100,00	R\$ 5.798,70	R\$ 6.593,12	R\$ 7.496,38	R\$ 8.523,38	128	67%
SUPERINTENDENCIA	6	744	871	R\$ 8.700,00	R\$ 9.891,90	R\$ 11.247,09	R\$ 12.787,94	R\$ 14.539,89	128	67%
DIRETORIA	7	872	1000	R\$ 12.000,00	R\$ 12.696,00	R\$ 13.432,37	R\$ 14.211,45	R\$ 15.035,71	128	25%
DIRETORIA PRESIDENTE				R\$ 17.500,00	R\$ 18.550,00	R\$ 19.663,00	R\$ 20.842,78	R\$ 22.093,35	128	26%

Unidade Gerida – Professores

CARGO AMPLO	Nível	Classe	Min	Máx	Step1	Step2	Step3	Step4	Step5	Dif Pts	Aptitude
AUXILIAR NIVEL I		1	100	280	R\$ 13,11	R\$ 14,42	R\$ 15,86	R\$ 17,45	R\$ 19,19	180	46%
ASSISTENTE N2		2	281	460	R\$ 14,68	R\$ 16,15	R\$ 17,76	R\$ 19,54	R\$ 21,49	179	46%
TECNICO N3		3	461	640	R\$ 16,45	R\$ 18,09	R\$ 19,90	R\$ 21,89	R\$ 24,08	179	46%
ADJUNTO		4	641	820	R\$ 18,43	R\$ 20,27	R\$ 22,30	R\$ 24,53	R\$ 26,98	179	46%
TITULAR		5	821	1000	R\$ 20,63	R\$ 22,69	R\$ 24,96	R\$ 27,46	R\$ 30,20	179	46%

O conteúdo completo do plano de cargos e salários está disponibilizado no respectivo link: <http://fundacaoantares.org.br/wp-content/uploads/2019/01/plano-de-cargos-e-salarios-faespe.pdf>

14. ATIVIDADES EXECUTADAS OS

Em cumprimento, ao Contrato de Gestão nº 05/2017-SED, o monitoramento terá como uma das estratégias o acompanhamento, análise e o estudo pormenorizado da avaliação do RELATÓRIO CIRCUNSTANCIADO SEMESTRAL PERÍODO DE JULHO A DEZEMBRO DE 2018, sendo contemplado no Relatório Anual 2018, com as informações mínimas prevista no layout abaixo. As ações e suas respectivas atividades devem primar pela consecução do objeto previsto no chamamento, no intuito de alcançar a eficiência, eficácia e efetividades de todos os processos inerentes a execução do Contrato de Gestão. As atividades foram realizadas durante o período de 01/07/2018 a 30/09/2018, tendo como parâmetro do monitoramento:

Processo acadêmico e de desenvolvimento e inovação tecnológica (números/horas e percentuais previstos para atingimento das metas).

Escopo: cumprimento de horas aulas, serviços de DIT, pertinência da oferta e do sucesso acadêmico e, da articulação com o setor produtivo.

14.1 METAS QUANTITATIVAS EXECUTADAS OS

Os gráficos a seguir referem-se a Oferta de Cursos de Programas de Educação Profissional nas modalidades Presencial e EAD que estão em andamento. Por se tratar de contabilização ainda para o Ano II do 2 semestre, consolidado no anual 2018, conforme a execução do contrato de gestão. As ofertas de cursos foram realizadas em abril a dezembro/2018 devido o retorno das atividades em abril, e outras Ofertas de cursos estão sendo ofertadas nos ITEGO's e COTEC's.

2º Semestre (julho a dezembro de 2018)

OS: FAESPE _ MATRICULAS REALIZADAS X METAS CONTRATO / 2018 À 2019_ ANO II - LOTE 02													
ATUALIZADO - JULHO/2018 A DEZEMBRO/2018													
OFERTANTE	MODALIDADE	CATEGORIA	METAS CHAMAMENTO POR MÊS	2018-07	2018-08	2018-09	2018-10	2018-11	2018-12	TOTAL MATRICULAS ALUNOS JUL A DEZ/18	TOTAL META CONTRATO 12 MESES	DIFERENÇA MATRICULAS X CONTRATO	%L ALCANÇADO REFERENTE AO CONTRATO
ITEGO	EAD	CAPACITAÇÃO	845	1.957	0	0	0	0	1076	3.033	10.140	-7.107	29,91%
		QUALIFICAÇÃO	280	340	0	0	0	0	613	953	3.360	-2.407	28,36%
	PRESENCIAL	CAPACITAÇÃO	278	786	240	549	240	377	23	2.215	3.340	-1.125	66,32%
		QUALIFICAÇÃO	230	420	11	69	423	206	0	1.129	2.760	-1.631	40,91%
		TÉCNICO	60	0	0	0	0	0	0	0	720	-720	0,00%
		TECNÓLOGO	7	0	0	79	0	0	0	79	80	-1	98,75%
TOTAL (MATRICULA E CONTRATO) FAESPE			1.700	3.503	251	697	663	583	1.712	7.409	20.400	-12.991	36,32%
PRONATEC	EAD	TÉCNICO	0	0	93	0	0	0	0	93	0	0	0,00%
		PRESENCIAL	CAPACITAÇÃO	0	0	394	0	0	0	0	394	0	0
	PRESENCIAL	QUALIFICAÇÃO	0	0	0	0	0	0	0	0	0	0	0,00%
		TÉCNICO	0	0	0	305	0	0	0	0	305	0	0
TOTAL (MATRICULA E CONTRATO) PRONATEC			0	0	792	0	0	0	0	792	0	0	0,00%
TOTAL (MATRICULA E CONTRATO) FAESPE + PRONATEC			1.700	3.503	1.043	697	663	583	1.712	8.201	20.400	-12.991	40,20%

Anual 2018

OFERTANTE	MODALIDADE	CATEGORIA	MET AS CHAMAMENTO POR MÊS										QTDE MATRICULAS ALUNOS JAN A DEZ/18	TOTAL MET A CONTRATO 12 MESES	DIFERENÇA MATRICULAS X CONTRATO	% ALCANÇADO REFERENTE AO CONTRATO
			2018-04	2018-05	2018-06	2018-07	2018-08	2018-09	2018-10	2018-11	2018-12					
ITEGO	EAD	CAPACITAÇÃO	845	0	0	4.149	1.957	0	0	0	0	1076	7.182	10.140	-2.958	70,83%
		QUALIFICAÇÃO	280	0	0	1.148	340	0	0	0	0	613	2.101	3.360	-1.259	62,53%
	PRESENCIAL	CAPACITAÇÃO	278	53	401	1.016	786	240	549	240	377	23	3.685	3.340	345	110,33%
		QUALIFICAÇÃO	230	0	0	827	420	11	69	423	206	0	1.956	2.760	-804	70,87%
		TÉCNICO	60	0	0	0	0	0	0	0	0	0	0	720	-720	0,00%
		TECNÓLOGO	7	0	0	0	0	0	0	79	0	0	79	80	-1	98,75%
TOTAL (MATRICULA E CONTRATO) FAESPE			1.700	53	401	7.140	3.503	251	697	663	583	1.712	15.003	20.400	-5.397	73,54%
PRONATEC	EAD	TÉCNICO		0	0	0	0	93	0	0	0	0	93	0	0	0,00%
		PRESENCIAL	CAPACITAÇÃO		0	0	0	0	394	0	0	0	0	394	0	0
	PRESENCIAL	QUALIFICAÇÃO		0	0	0	0	0	0	0	0	0	0	0	0	0,00%
		TÉCNICO		0	0	0	0	0	305	0	0	0	0	305	0	0
TOTAL (MATRICULA E CONTRATO) PRONATEC			0	0	0	0	0	792	0	0	0	0	792	0	0	0,00%
TOTAL (MATRICULA E CONTRATO) FAESPE + PRONATEC			1.700	53	401	7.140	3.503	1.043	697	663	583	1.712	15.795	20.400	-5.397	77,43%

Matriculas realizadas no ano entre abril à dezembro de 2018, período das atividades da FAESPE, após decisão judicial favorável ao retorno.

Macro Processo	Unidade Organizacional / Período	Objetivo de Gestão	Data de Preenchimento
Prestação de Serviços	FAESPE - Ano II 2018	Ampliar a oferta de Educação Profissional, atendendo os compromissos com a gratuidade e a demanda do setor produtivo	31/12/18

Tipo de Indicador	Indicador	Fórmula de Cálculo	Unidade de medida	Periodicidade de coleta	Polaridade
Processo	Índice de aluno-hora realizado	(Somatório do aluno-hora realizado)/(Somatório do aluno-hora	Percentual	Mensal	Maior = Melhor

	Período	Previsto	Realizado	Saldo/ Déficit	% Realização Realizado/ Previsto	Meta	Δ Meta	Δ Ano Anterior
2018	Janeiro	0	0	0	-	90%	-	
	Fevereiro	0	0	0	-		-	
	Março	0	0	0	-		-	
	Abril	50	53	3	106,0%		117,8%	
	Maior	385	401	16	104,2%		115,7%	
	Junho	1.098	1.016	82	92,5%		102,8%	
	Julho	870	786	84	90,3%		100,4%	
	Agosto	241	240	1	99,6%		110,7%	
	Setembro	595	549	46	92,3%		102,5%	
	Outubro	243	240	3	98,8%		103,7%	
	Novembro	426	377	49	88,5%		96,3%	
	Dezembro	25	23	2	92,0%		102,2%	

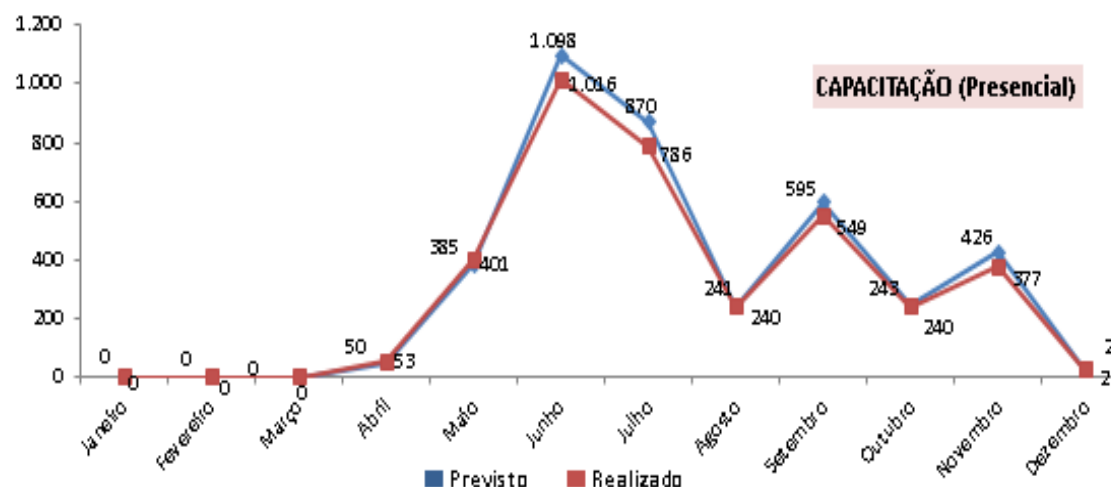

*Legenda: Variação em relação à meta. Fórmula: Realizado / Meta (Faixas de medição: Vermelho [até 80% da meta]; Amarelo [até 95% da meta]; Verde [até 120% da meta]; Azul [acima de 120% da meta].)

GRÁFICO INDICADOR – 1 - Cursos de Capacitação (<= 160 horas) – Presencial

Macro Processo	Unidade Organizacional / Período	Objetivo de Gestão	Data de Preenchimento
Prestação de Serviços	FAESPE - Ano II 2018	Ampliar a oferta de Educação Profissional, atendendo os compromissos com a gratuidade e a demanda do setor produtivo	31/12/18

Tipo de Indicador	Indicador	Fórmula de Cálculo	Unidade de medida	Periodicidade de coleta	Polaridade
Processo	Índice de aluno-hora realizado	(Somatório do aluno-hora realizado)/(Somatório do aluno-hora	Percentual	Mensal	Maior = Melhor

	Período	Previsto	Realizado	Saldo/ Déficit	% Realização Realizado/ Previsto	Meta	Δ Meta	Δ Ano Anterior
2018	Janeiro	0	0	0	-	90%	-	
	Fevereiro	0	0	0	-		-	
	Março	0	0	0	-		-	
	Abril	0	0	0	-		-	
	Maió	0	0	0	-		-	
	Junho	1.003	827	176	82,5%		91,6%	
	Julho	416	420	4	101,0%		112,2%	
	Agosto	25	11	14	44,0%		46,9%	
	Setembro	79	69	10	87,3%		97,0%	
	Outubro	422	423	1	100,2%		111,4%	
	Novembro	241	206	35	85,5%		95,0%	
	Dezembro	0	0	0	-		-	

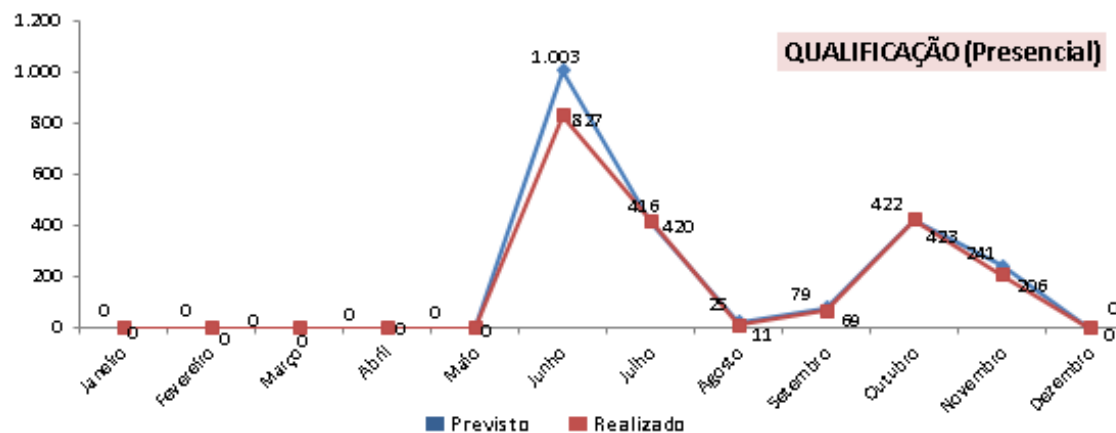

*Legenda: Variação em relação à meta. Fórmula: Realizado / Meta (Faixas de medição: Vermelho [até 80% da meta]; Amarelo [até 95% da meta]; Verde [até 120% da meta]; Azul [acima de120% da meta];)

GRÁFICO INDICADOR – 2 - Cursos de Qualificação (entre 160 horas e 240) – Presencial

Macro Processo Prestação de Serviços	Unidade Organizacional / Período FAESPE - Ano II 2018	Objetivo de Gestão Ampliar a oferta de Educação Profissional, atendendo os compromissos com a gratuidade e a demanda do setor produtivo	Data de Preenchimento 31/12/18
--	---	---	--

Tipo de Indicador Processo	Indicador Índice de aluno-hora realizado	Fórmula de Cálculo (Somatório do aluno-hora realizado)/(Somatório do aluno-hora	Unidade de medida Percentual	Periodicidade de coleta Mensal	Polaridade Maior = Melhor
--------------------------------------	--	---	--	--	-------------------------------------

	Período	Previsto	Realizado	Saldo/ Déficit	% Realização Realizado/ Previsto	Meta	Δ Meta	Δ Ano Anterior
2018	Janeiro	0	0	0	-	90%	-	
	Fevereiro	0	0	0	-		-	
	Março	0	0	0	-		-	
	Abril	0	0	0	-		-	
	Maió	0	0	0	-		-	
	Junho	0	0	0	-		-	
	Julho	0	0	0	-		-	
	Agosto	0	0	0	-		-	
	Setembro	80	79	1	98,8%		103,7%	
	Outubro	0	0	0	-		-	
	Novembro	0	0	0	-		-	
	Dezembro	0	0	0	-		-	

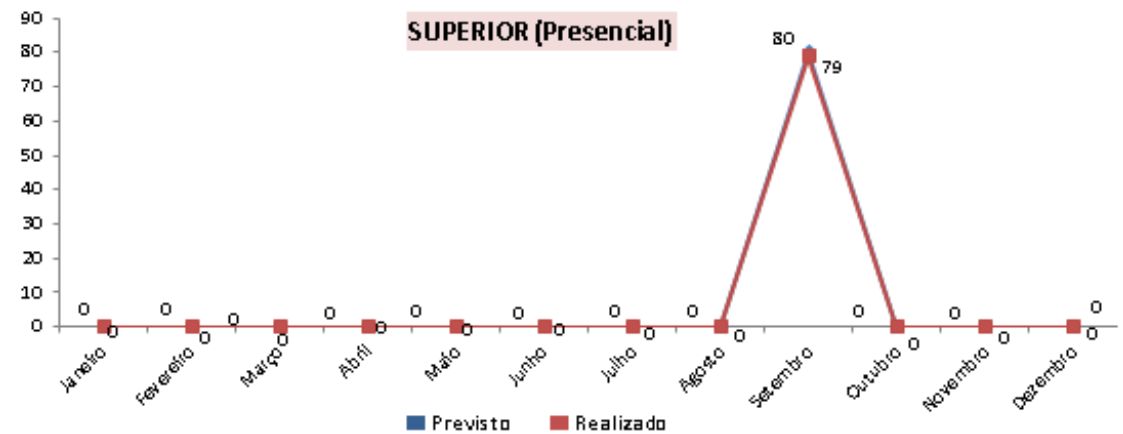

***Legenda:** Variação em relação à meta. Fórmula: Realizado / Meta (Faixas de medição: Vermelho [até 80% da meta]; Amarelo [até 95% da meta]; Verde [até 120% da meta]; Azul [acima de120% da meta];)

GRÁFICO INDICADOR – 3 Cursos Tecnológicos/Superior (entre 1600 horas e 2400)

Macro Processo Prestação de Serviços	Unidade Organizacional / Período FAESPE - Ano II 2018	Objetivo de Gestão Ampliar a oferta de Educação Profissional, atendendo os compromissos com a gratuidade e a demanda do setor produtivo	Data de Preenchimento 31/12/18
--	---	---	--

Tipo de Indicador Processo	Indicador Índice de aluno-hora realizado	Fórmula de Cálculo (Somatório do aluno-hora realizado)/(Somatório do aluno-hora	Unidade de medida Percentual	Periodicidade de coleta Mensal	Polaridade Maior = Melhor
--------------------------------------	--	---	--	--	-------------------------------------

	Período	Prevista	Realizada	Saldo/ Déficit	% Realização Realizada/ Prevista	Meta	% Meta	Δ Ana Anterior
2018	Janeiro	0	0	0	-	-	-	-
	Fevereiro	0	0	0	-	-	-	-
	Março	0	0	0	-	-	-	-
	Abril	0	0	0	-	-	-	-
	Maio	0	0	0	-	-	-	-
	Junho	3.890	4.149	259	106,7%	90%	118,5%	-
	Julho	1.957	1.957	0	100,0%	-	111,1%	-
	Agosto	0	0	0	-	-	-	-
	Setembro	0	0	0	-	-	-	-
	Outubro	0	0	0	-	-	-	-
	Novembro	0	0	0	-	-	-	-
	Dezembro	1.458	1.076	382	73,8%	-	82,0%	-

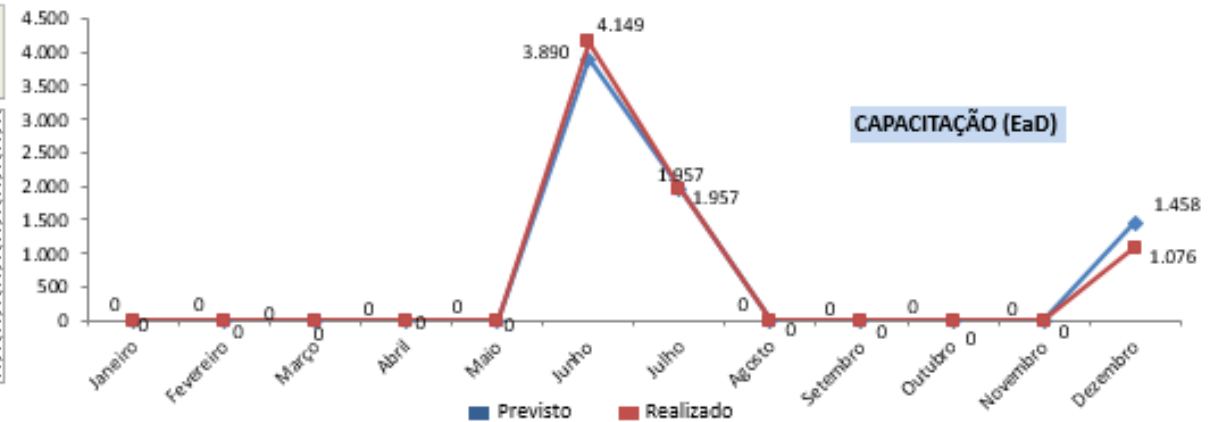

*Legenda: Variação em relação à meta. Fórmula: Realizada / Meta (Faixa de medição: Vermelha [até 80% da meta]; Amarela [até 95% da meta]; Verde [até 120% da meta]; Azul [acima de 120% da meta].)

GRAFICO INDICADOR 4 - Cursos de Capacitação <= 160 horas – EAD

Macro Processo Prestação de Serviços	Unidade Organizacional / Período FAESPE - Ano II 2018	Objetivo de Gestão Ampliar a oferta de Educação Profissional, atendendo os compromissos com a gratuidade e a demanda do setor produtivo	Data de Preenchimento 31/12/18
--	---	---	--

Tipo de Indicador Processo	Indicador Índice de aluno-hora realizado	Fórmula de Cálculo $[(\text{Somatório do aluno-hora realizado}) / (\text{Somatório do aluno-hora})]$	Unidade de medida Percentual	Periodicidade de coleta Mensal	Polaridade Maior = Melhor
--------------------------------------	--	---	--	--	-------------------------------------

	Período	Prevista	Realizada	Saldo/ Déficit	% Realização Realizada/ Prevista	Meta	% Meta	▲ Ano Anterior
2018	Janeiro	0	0	0	-	90%	-	
	Fevereiro	0	0	0	-		-	
	Março	0	0	0	-		-	
	Abril	0	0	0	-		-	
	Maio	0	0	0	-		-	
	Junho	1.060	1.148	88	108,3%		120,3%	
	Julho	340	340	0	100,0%		111,1%	
	Agosto	0	0	0	-		-	
	Setembro	0	0	0	-		-	
	Outubro	0	0	0	-		-	
	Novembro	0	0	0	-		-	
	Dezembro	432	613	181	141,9%		157,7%	

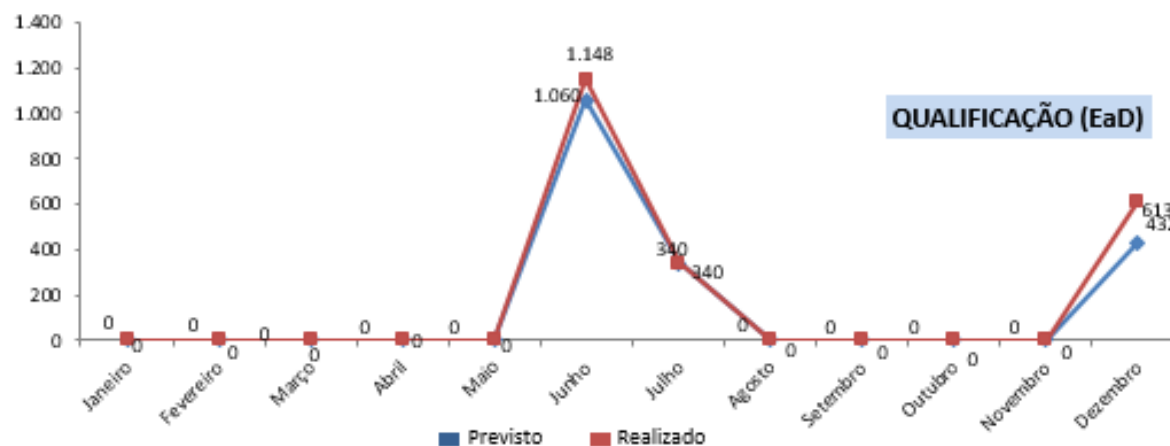

*Legenda: Variação em relação à meta. Fórmula: Realizada / Meta (Faixa de medição: Vermelha [até 80% da meta]; Amarela [até 95% da meta]; Verde [até 120% da meta]; Azul [acima de 120% da meta].)

GRAFICO INDICADOR 5 - Cursos de Qualificação (entre 160 horas e 240) – EAD

Macro Processo	Unidade Organizacional	Objetivo de Gestão	Data de Preenchimento
Prestação de Serviços	FAESPE - Ano II 2018	Ampliar a oferta de Educação Profissional, atendendo os compromissos com a gratuidade e a demanda do setor produtivo	28/02/19

Tipo de Indicador	Indicador	Fórmula de Cálculo	Unidade de medida	Periodicidade de coleta	Polaridade
ALUNOS APA	Índice de aluno-hora realizado	(Somatório do aluno-hora realizado)/(Somatório do aluno-hora previsto) x 100	Percentual	Mensal	Maior = Melhor

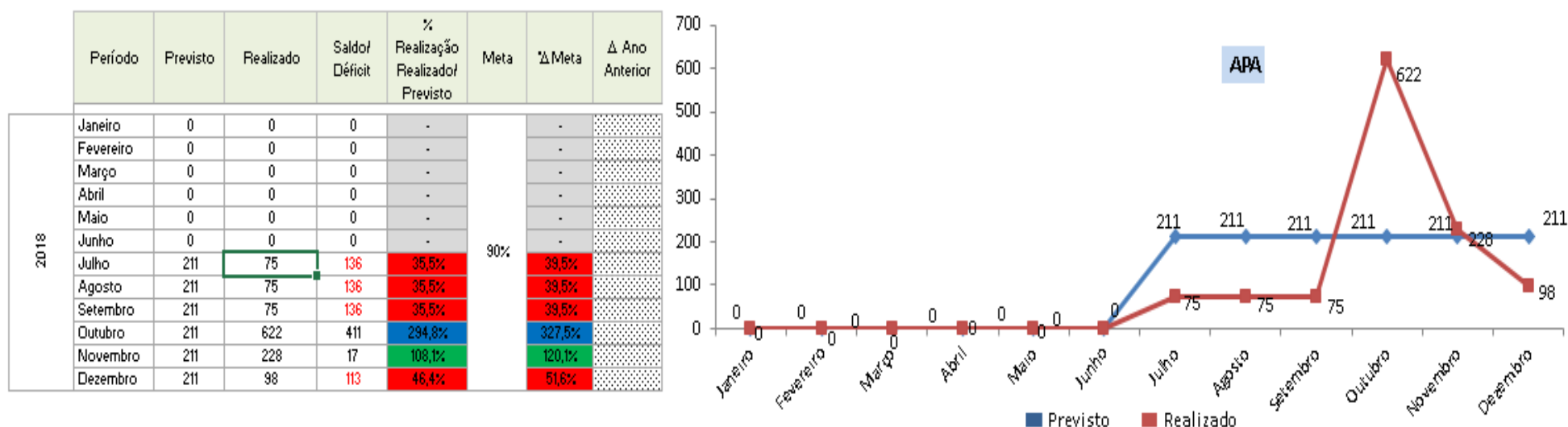

*Legenda: Variação em relação à meta. Fórmula: Realizado / Meta (Faixas de medição: Vermelho [até 80% da meta]; Amarelo [até 95% da meta]; Verde [até 120% da meta]; Azul [acima de 120% da meta].)

GRÁFICO INDICADOR 6 – Atividades práticas acadêmicas_APA

Macro Processo	Unidade Organizacional / Período	Objetivo de Gestão	Data de Preenchimento
Prestação de Serviços - 2018	FAESPE - Ano II 2018	Ampliar a oferta de Educação Profissional, atendendo os compromissos com a gratuidade e a demanda do setor produtivo	28/02/19

Tipo de Indicador	Indicador	Fórmula de Cálculo	Unidade de medida	Periodicidade de coleta	Polaridade
HORAS DIT	Índice de aluno-hora realizado	$(\text{Somatório do aluno-hora realizado}) / (\text{Somatório do aluno-hora previsto}) \times 100$	Percentual	Mensal	Maior = Melhor

	Período	Previsto	Realizado	Saldo/ Déficit	% Realização Realizado/ Previsto	Meta	*Δ Meta	Δ Ano Anterior
2018	Janeiro	0	0	0	-		-	
	Fevereiro	0	0	0	-		-	
	Março	0	0	0	-		-	
	Abril	811	500	311	61,7%	90%	68,5%	
	Maio	811	500	311	61,7%		68,5%	
	Junho	811	500	311	61,7%		68,5%	
	Julho	811	531	280	65,5%		72,8%	
	Agosto	811	531	280	65,5%		72,7%	
	Setembro	811	531	280	65,5%		72,7%	
	Outubro	811	1.041	230	128,4%		142,6%	
	Novembro	811	967	156	119,2%		132,5%	
	Dezembro	811	457	354	56,4%		62,6%	

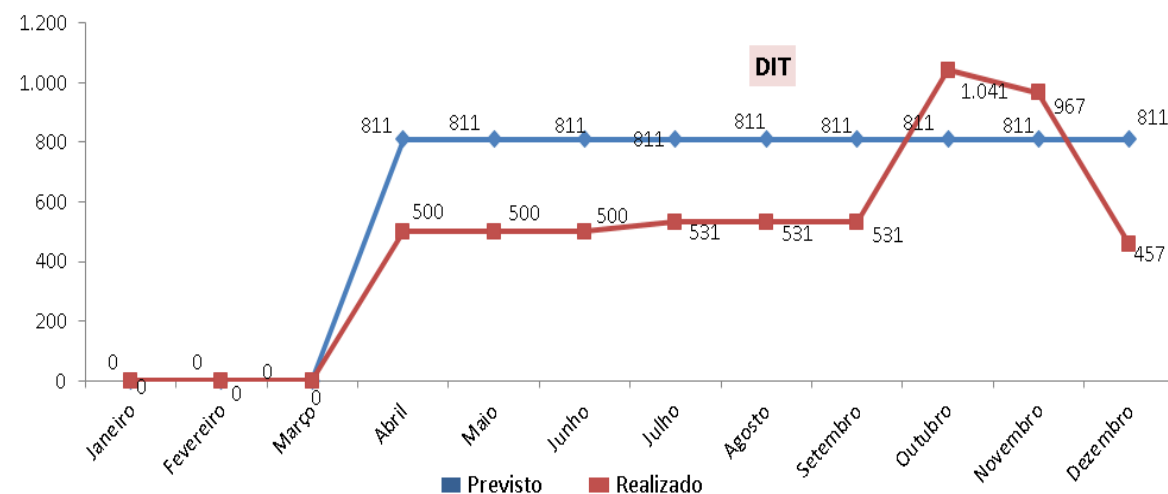

*Legenda: Variação em relação à meta. Fórmula: Realizado / Meta (Faixas de medição: Vermelho [até 80% da meta]; Amarelo [até 95% da meta]; Verde [até 120% da meta]; Azul [acima de 120% da meta];)

GRÁFICO INDICADOR 7 – Ofertas DIT

Macro Processo Prestação de Serviços	Unidade Organizacional FAESPE - Ano II 2018	Objetivo de Gestão Ampliar a oferta de Educação Profissional, atendendo os compromissos com a gratuidade e a demanda do setor produtivo	Data de Preenchimento 31/12/18
--	---	---	--

Tipo de Indicador / Programa Processo / PRONATEC	Indicador Índice de aluno-hora realizado	Fórmula de Cálculo (Somatório do aluno-hora realizado)/(Somatório do aluno-hora	Unidade de medida Percentual	Periodicidade de coleta Mensal	Polaridade Maior = Melhor
--	--	---	--	--	-------------------------------------

	Período	Previsto	Realizado	Saldo/ Déficit	% Realização Realizado/ Previsto	Meta	Δ Meta	Δ Ano Anterior
2018	Janeiro	0	0	0	-	90%	-	
	Fevereiro	0	0	0	-		-	
	Março	0	0	0	-		-	
	Abril	0	0	0	-		-	
	Maió	0	0	0	-		-	
	Junho	0	0	0	-		-	
	Julho	0	0	0	-		-	
	Agosto	714	639	15	97,3%		108,8%	
	Setembro	0	0	0	-		-	
	Outubro	0	0	0	-		-	
	Novembro	0	0	0	-		-	
	Dezembro	0	0	0	-		-	

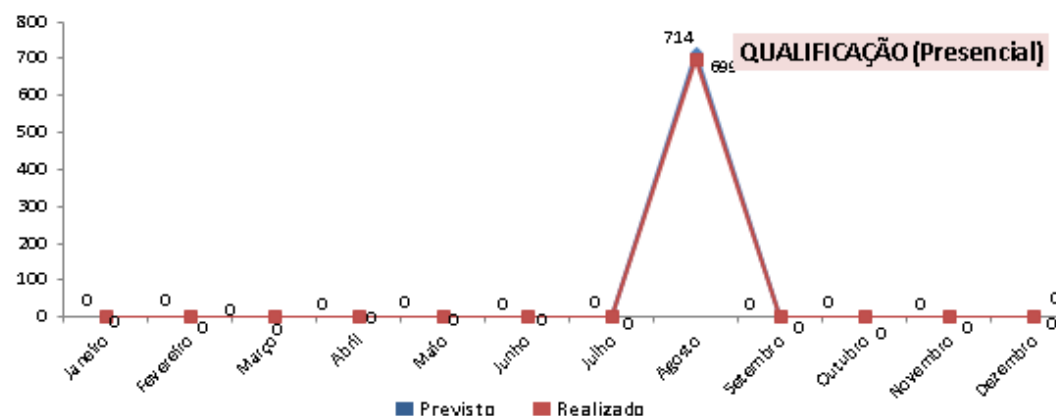

***Legenda:** Variação em relação à meta. Fórmula: Realizado / Meta (Faixas de medição: Vermelho [até 80% da meta]; Amarelo [até 95% da meta]; Verde [até 120% da meta]; Azul [acima de 120% da meta];)

GRÁFICO INDICADOR 8 - Curso de Qualificação - PRONATEC

Macro Processo Prestação de Serviços	Unidade Organizacional FAESPE - Ano II 2018	Objetivo de Gestão Ampliar a oferta de Educação Profissional, atendendo os compromissos com a gratuidade e a demanda do setor produtivo	Data de Preenchimento 31/12/18
--	---	---	--

Tipo de Indicador / Programa Processo / PRONATEC	Indicador Índice de aluno-hora realizado	Fórmula de Cálculo (Somatório do aluno-hora realizado)/(Somatório do aluno-hora	Unidade de medida Percentual	Periodicidade de coleta Mensal	Polaridade Maior = Melhor
--	--	---	--	--	-------------------------------------

	Período	Previsto	Realizado	Saldo/ Déficit	% Realização Realizado/ Previsto	Meta	Δ Meta	Δ Ano Anterior
2018	Janeiro	0	0	0	-	30%	-	
	Fevereiro	0	0	0	-		-	
	Março	70	70	0	100,0%		111,1%	
	Abril	0	0	0	-		-	
	Maió	0	0	0	-		-	
	Junho	0	0	0	-		-	
	Julho	0	0	0	-		-	
	Agosto	0	0	0	-		-	
	Setembro	0	0	0	-		-	
	Outubro	0	0	0	-		-	
	Novembro	0	0	0	-		-	
	Dezembro	0	0	0	-		-	

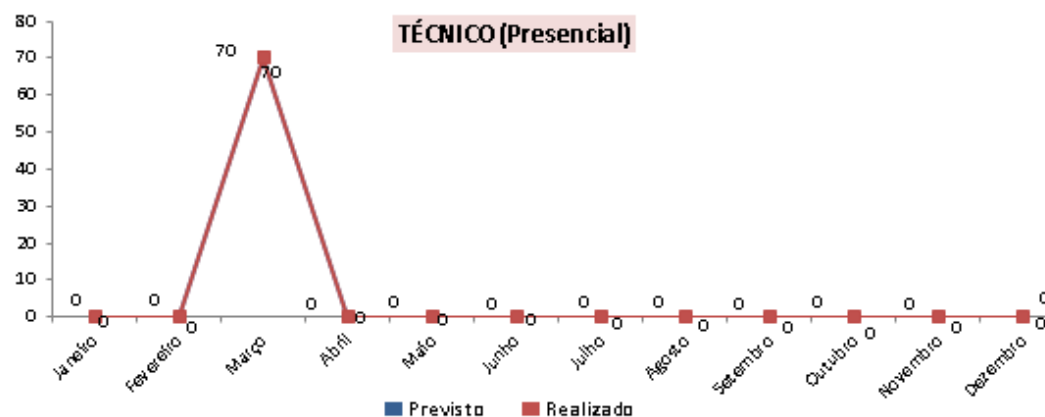

*Legenda: Variação em relação à meta. Fórmula: Realizado / Meta (Faixas de medição: Vermelho [até 80% da meta]; Amarelo [até 95% da meta]; Verde [até 120% da meta]; Azul [acima de120% da meta].)

GRÁFICO INDICADOR 9 - Curso Técnico - PRONATEC

Macro Processo Prestação de Serviços	Unidade Organizacional FAESPE - Ano II 2018	Objetivo de Gestão Aumentar a oferta de Educação Profissional, atendendo os compromissos com a gratuidade e a demanda do setor produtivo	Data de Preenchimento 31/12/18
--	---	--	--

Tipo de Indicador / Programa Processo / PRONATEC	Indicador Índice de aluno-hora realizado	Fórmula de Cálculo (Somatório do aluno-hora realizado)/(Somatório do aluno-hora	Unidade de medida Percentual	Periodicidade de coleta Mensal	Polaridade Maior = Melhor
--	--	---	--	--	-------------------------------------

	Período	Previsto	Realizado	Saldo/ Déficit	% Realização Realizado/ Previsto	Meta	Δ Meta	Δ Ano Anterior
2018	Janeiro	0	0	0	-	30%	-	
	Fevereiro	0	0	0	-		-	
	Março	0	0	0	-		-	
	Abril	0	0	0	-		-	
	Maió	0	0	0	-		-	
	Junho	0	0	0	-		-	
	Julho	0	0	0	-		-	
	Agosto	95	93	2	97,9%		106,6%	
	Setembro	0	0	0	-		-	
	Outubro	0	0	0	-		-	
	Novembro	0	0	0	-		-	
	Dezembro	0	0	0	-		-	

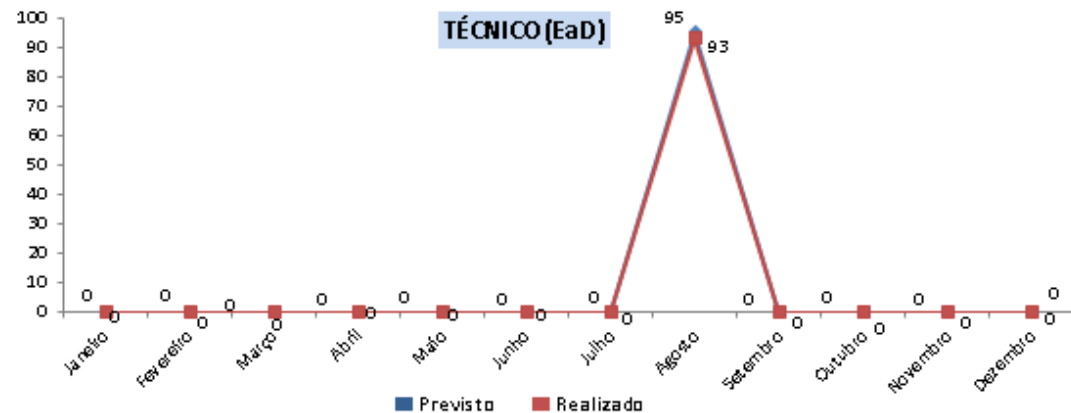

*Legenda: Variação em relação à meta. Fórmula: Realizado / Meta (Faixas de medição: Vermelho [até 80% da meta]; Amarelo [até 95% da meta]; Verde [até 120% da meta]; Azul [acima de120% da meta].)

GRÁFICO INDICADOR 10 - Curso Técnico – PRONATEC - EAD

14.2 PLANEJAMENTO DA QUANTIFICAÇÃO DA OFERTA DE CURSOS E PROGRAMAS DE EDUCAÇÃO E DO DESENVOLVIMENTO E INOVAÇÃO TECNOLÓGICA

Os cursos ofertados e também as turmas que estão em andamento nos ITEGOs do Lote 2, referente ao meses de julho/2018 a dezembro/2018 (SEMESTRAL) e Janeiro à dezembro/2018 (ANUAL), que estão expressos no Quadro abaixo de forma sintética, os dados analíticos estão contidos no ANEXO 1 ao 3 deste relatório. Os cursos foram ofertados em alguns ITEGO's e COTEC's, e outros cursos estão sendo ofertados.

2º Semestre – JULHO A DEZEMBRO DE 2018.

CURSOS OFERTADOS EM JULHO a DEZEMBRO/2018			
Unidade	Número de Cursos Ofertados	Número de Vagas Ofertadas	Número de Matrículas
ITEGO CAIAPÔNIA - Ruth Vilaça Correia Leite Cardoso	68	1813	1529
ITEGO CERES - Célio Domingos Mazzonetto	55	1254	1189
ITEGO GOIANÉSIA - Governador Otávio Lage	122	3945	3832
ITEGO PIRANHAS - Fernando Cunha Júnior	22	399	445
ITEGO URUANA - Celso Monteiro Furtado	56	1248	1206
Total	323	8659	8201

Anual - ABRIL A DEZEMBRO DE 2018 (Proporcional ao Retorno das atividades)

CURSOS OFERTADOS EM ABRIL a DEZEMBRO/2018			
Unidade	Número de Cursos Ofertados	Número de Vagas Ofertadas	Número de Matrículas
ITEGO CAIAPÔNIA - Ruth Vilaça Correia Leite Cardoso	91	2309	2024
ITEGO CERES - Célio Domingos Mazzonetto	103	3184	3054
ITEGO GOIANÉSIA - Governador Otávio Lage	162	8150	8314
ITEGO PIRANHAS - Fernando Cunha Júnior	35	794	826
ITEGO URUANA - Celso Monteiro Furtado	85	1708	1577
Total	476	16145	15795

15. PROCESSO PEDAGÓGICO

15.1 ESCOPO: GESTÃO DEMOCRÁTICA, ADERÊNCIA DO CURRÍCULO ÀS DEMANDAS DO SETOR PRODUTIVO, SATISFAÇÃO DA CLIENTELA INTERNA E EXTERNA

Atividades e Ações do processo pedagógico:

NÚMERO DO EDITAL	NOME DO EDITAL	QUANT. CARGOS	QUANT DE VAGAS
PS 001/2018	Professor	92	134
PS 003/2018	Professor Oequestra	20	22
PS 005/2018	Professor Assistente	159	163
PS 006/2018	Professor de nível superior (Professor Assistente N2)	21	22

AÇÕES REALIZADAS PEDAGÓGICAS EM ABRIL A DEZEMBRO/ 2018

Nº	DATA	AÇÃO	LOCAL	CARGA HORARIA	PUBLICO	TIPO
1	21/04/2018	Apresentação da Equipe Pedagógica	Itego Ruth Vilaça Leite Cardoso	3	9	Pedagógico
2	23/04/2018	Alinhamento de demanda do Itego	Itego Fernando Cunha Junho	3	9	Pedagógico
3	26/04/2018	Visita para a divulgação do período da matrícula	Cotec Iporá	2	6	Pedagógico
4	03/05/2018	Orientação na elaboração do PCE	Instituto Reger	3	3	Pedagógico
5	09/05/2018	Alinhamento do Plano de ação para a divulgação dos cursos onferecidos	Sala de Reunião Faespe	1	6	Pedagógico
6	04/06/2018	Levantamento de demanda dos cursos	Itego Ruth Vilaça Leite Cardoso	3	7	Pedagógico
7	05/06/2018	Levantamento de problemas técnicos	Itego Fernando Cunha Junho	3	8	Pedagógico
8	08/06/2018	Planejamento da equipe técnica	Sala de Reunião Faespe	2	12	Pedagógico
9	14/06/2018	Alinhamento e exclaessimento com as diretoras dos ITEGOS	Sala de Reunião Faespe	2	17	Pedagógico
10	14/06/2018	Treinamento Líderes do Futuro	Camãra Municipal de Goiania	4	22	Pedagógico
11	18/06/2018	Aula Inaugural de apresentação da nova equipe Pedagógica	Itego Célio Domingos Mazonetto	3	44	Pedagógico
12	18/06/2018	Aula Inaugural de apresentação da nova equipe Pedagógica	Itego Ruth Vilaça Leite Cardoso	3	40	Pedagógico
13	20/06/2018	Aula Inaugural de apresentação da nova equipe Pedagógica	Itego Celso Monteiro Furtado	3	63	Pedagógico
Nº	DATA	AÇÃO	LOCAL	CARGA HORARIA	PUBLICO	TIPO
1	20/07/2018	Maquiagem Profissional e Auto-Maguiagem	Goianésia	3	9	APA
2	23/07/2018	Planejamento Pedagógico	Piranhas	3	19	Pedagógico
3	24/07/2018	Filme Mentres Perigosas	Uruana	4	2	APA
4	24/07/2018	Reunião de Planejamento pedagógico	Iporá	5	4	Pedagógico
5	26/07/2018	Aula de Medidas e Simetria facial de Sobrancelha	Ceres	3	8	Pedagógico
6	26/07/2018	Reatividade de metais e reação de precipitação	Goianésia	3	13	APA
7	26/07/2018	Apresentação das Salas Hospitalares Pedagógicas	Uruana	3	18	Pedagógico
8	30/07/2018	Prova Pratica e Exercicios de Acordes	Ceres	4	3	APA
9	30/07/2018	Aula Pratica de Cutilage e Esmaltação	Ceres	3	4	APA
10	31/07/2018	Visita Pedagógica	Aragarças	3	5	Pedagógico
11	31/07/2018	Visita Pedagógica	Baliza	2	4	Pedagógico
12	01/08/2018	Noções de Modelage Corte e Costura	Goianésia	3	9	APA
13	01 e 03/08/2018	Visita Técnica ao COTEC	Doverlândia	3	6	Pedagógico
14	02/08/2018	Alinhamento Pedagógico	Ceres	3	12	Pedagógico
15	02/08/2018	Simulação de Processo Seletivo	Goianésia	3	21	APA
16	02/08/2018	Palestra de Primeiros Socorros	Piranhas	2	3	Pedagógico
17	06/a 08/08/2018	Atividades Pedagógicas	Caiapônia	9	10	Pedagógico
18	06/08/2018	Formatação de Documentos Utilizando o Word	Goianésia	3	14	APA
19	06/ 07/e 08/08/2018	Oficina de Informatica Pacote Office	Montes Claros	4	10	APA
20	07/08/2018	Preparo de Soluções	Goianésia	3	19	APA
21	10/08/2018	Aula Pratica em Parques e Jardins	Goianésia	3	21	APA
22	04/09/2018	Uma aula Diferente	Piranhas		11	APA
23	06/09/2018	Encontro sobre Metodologias Ativas	Piranhas	4	30	APA
24	10/09/2018	Dinâmica em grupo exercicios práticos em sala de aula	Ceres	2	7	APA
25	11/09/2018	Ação_Lar dos Idosos	Piranhas	3	50	APA

26	13/09/2018	Visita à loja Mulhair Cosméticos	Piranhas	3	8	APA
27	14/09/2018	Folhas; Flores; Frutas e Bichinhos	Ceres	3	8	APA
28	20/09/2018	Primeiros Socorros	Piranhas	3	19	APA
29	19/09/2018	Uso Pratico de Equipamento Decibelímetro	Ceres	3	4	APA
Nº	DATA	AÇÃO	LOCAL	CARGA HORARIA	PUBLICO	TIPO
1	02/10/2018	Criação da Norma 001 – Compras	FAESPE			
2	03/10/2018	Criação da Norma 002 - Abertura de Novas Turmas	FAESPE			
3	05/10/2018	Criação da Norma 003 - Atendimento TCC	FAESPE			
4	17/10/2018	Criação da Norma 004 - Mentoria e Tutoria	FAESPE			
5	05/10/2018	Criação da Norma 005 - Atividade APA	FAESPE			
6	17/10/2018	Criação da Norma 006 - Plano de Curso, Ensino e Aula	FAESPE			
7	30/10/2018	Organização do Edital de EAD	FAESPE			
8	31/10/2018	Acompanhamento da Visita de Autorização curso Técnico em Enfermagem Caiapônia	Caiapônia			
9	20/10/2018	Acompanhamento dos Relatórios de Música	FAESPE			

Obs: Devido o atraso nos repasses, não foi possível realizar ações nos meses de novembro e dezembro de 2018 no setor pedagógico.

16. PROCESSO DE DESENVOLVIMENTO E INOVAÇÃO TECNOLÓGICA

A avaliação de ações de desenvolvimento e inovação tecnológica aborda dimensões e indicadores considerando aspectos relativos à promoção de serviços e ambientes que permitam a catalisação do processo inovativo do setor produtivo. Considera-se aqui inovação tanto o desenvolvimento de produtos (bens e serviços) quanto de processos novos e significativamente aprimorados.

A avaliação de ações de desenvolvimento e inovação objetiva identificar pontos relevantes e críticos que interferem na catalisação do processo de inovação empresarial, assim como ações que tenham impacto no ganho de produtividade dos recursos utilizados pelo setor produtivo.

Para garantir a qualidade das ações a serem oferecidas nesta dimensão de análise será necessário identificar as condições de oferta/realização das mesmas nas seguintes dimensões: serviços tecnológicos, ambientes de inovação, transferência de tecnologia.

Em relação a serviços tecnológicos, deverão ser avaliados o volume de serviços prestados a empresas/produtores, o andamento do processo de certificação de laboratórios que necessitam de acreditação junto a órgãos reguladores e a qualidade da manutenção dos laboratórios.

No que tange a ambientes de inovação, deverão ser avaliadas atividades que visam o estabelecimento de ambientes adequados para a geração de novos negócios por meio da promoção empreendedorismo inovador de oportunidade; e atividades de sensibilização para o



empreendedorismo inovador visando a promoção do surgimento de novos negócios.

No tocante à transferência de tecnologia, deverá ser avaliada a proximidade gerada junto ao setor produtivo organizado; a identificação das necessidades e gargalos para desenvolvimento de tais setores; o oferecimento de atividades de interação e troca de conhecimento, tais como seminários, cafés tecnológicos, feiras, rodadas de negócio, entre outros, visando a interação com, e entre, o setor produtivo; proposição de soluções para a mitigação de gargalos para a inovação e aumento de produtividade do setor produtivo.

Dimensão Serviços Tecnológicos

INDICADOR: Serviços tecnológicos prestados às empresas/produtores (no caso de existência de laboratório de ensaio, teste e/ou certificação no ITEGO/COTEC)

Critério de Análise: Prestação de serviços aos empresários/produtores do setor produtivo organizado, em pelo menos 50% da capacidade total de horas de prestação dos serviços.

INDICADOR: Manutenção dos laboratórios

Critério de Análise: Realização de manutenção preditiva e preventiva, conforme indicado pelo fabricante dos equipamentos dos laboratórios. Realização de manutenção corretiva em rede autorizada ou indicada pela fabricante. Nº de horas mensais que o laboratório ficou sem prestar o serviço em função de manutenção não realizada.

Dimensão Ambientes de Inovação

INDICADOR: Estabelecimento de ambiente adequado para a geração de novos negócios

Critério de Análise: Estabelecimento de programa de incubação de empresas, contando com pré-incubação, hotel de projetos, incubação residente e apoio a empresas graduadas e associação de empreendimentos inovadores interessados nos serviços da incubadora.

A implantação do processo de incubação deve iniciar no primeiro ano pela pré-incubação, com apoio a no mínimo 5 projetos.

No segundo semestre do primeiro ano, deve ser estabelecido o processo de hotel de projetos a no mínimo 5 projetos. A partir do segundo ano, deve ser implantado o processo de incubação para empresas residentes, para no mínimo 5 novos negócios.

A partir do terceiro ano, deve ser introduzido o processo de apoio a empresas graduadas e a pelo menos a dois outros empreendimentos inovadores interessados nos serviços da incubadora.

O processo de incubação deve estar demonstrado em website específico de forma a dar publicidade à forma de acesso à incubadora e as possibilidades de desenvolvimento de novos negócios por meio da mesma.

INDICADOR: Sensibilização para o empreendedorismo inovador visando a promoção do surgimento de novos negócios



Critério de Análise: Palestras e minicursos específicos sobre a geração de novos negócios por meio do empreendedorismo inovador de oportunidade nos cursos (com carga horária superior a 60 horas) oferecidos pelo ITEGO/COTEC.

Dimensão Transferência de tecnologia

INDICADOR: - Identificação das necessidades e gargalos para o desenvolvimento tecnológico e inovação Critério de Análise: N° de visitas a empresas do setor produtivo organizado na região de influência do ITEGO/COTEC (ideal visita ao menos a 10 empresas mensalmente e entrega de relatório bimestral sobre as necessidades e gargalos encontrados por setor).

INDICADOR: - Atividades de interação e troca de conhecimento

Critério de Análise: Realização de eventos (seminários, cafés tecnológicos, rodadas de negócio, entre outros) de interesse do setor produtivo organizado. Ideal a realização, ao menos, de um evento a cada trimestre.

UNIDADES INTEGRANTES DO OBJETO DO CONTRATO

MUNICÍPIOS: Águas Lindas de Goiás, Amarinópolis, Aragarças, Araguapaz, Arenópolis, Aruanã, Baliza, Barro Alto, Bom Jardim de Goiás, Britânia, Buriti de Goiás, Caiapônia, Campos Verdes, Carmo do Rio Verde, Ceres, Cocalzinho de Goiás, Córrego do Ouro, Crixás, Diorama, Doverlândia, Faina, Fazenda Nova, Goianésia, Guaraíta, Guarinos, Heitorai, Hidrolina, Ipiranga de Goiás, Iporá, Israelândia, Itaguari, Itaguaru, Itapaci, Itapirapuã, Itapuranga, Ivollândia, Jaraguá, Jaupaci, Jussara, Matrinchã, Mimoso de Goiás, Moiporá, Montes Claros de Goiás, Morro Agudo de Goiás, Mozarlândia, Mundo Novo, Nova América, Nova Crixás, Nova Glória, Novo Brasil, Padre Bernardo, Pilar de Goiás, Piranhas, Pirenópolis, Rialma, Rianópolis, Rubiataba, Santa Fé de Goiás, Santa Isabel, Santa Rita do Novo Destino, Santa Terezinha de Goiás, São Luís do Norte, São Patrício, Taquaral de Goiás, Uirapuru, Uruana, Vila Propício.

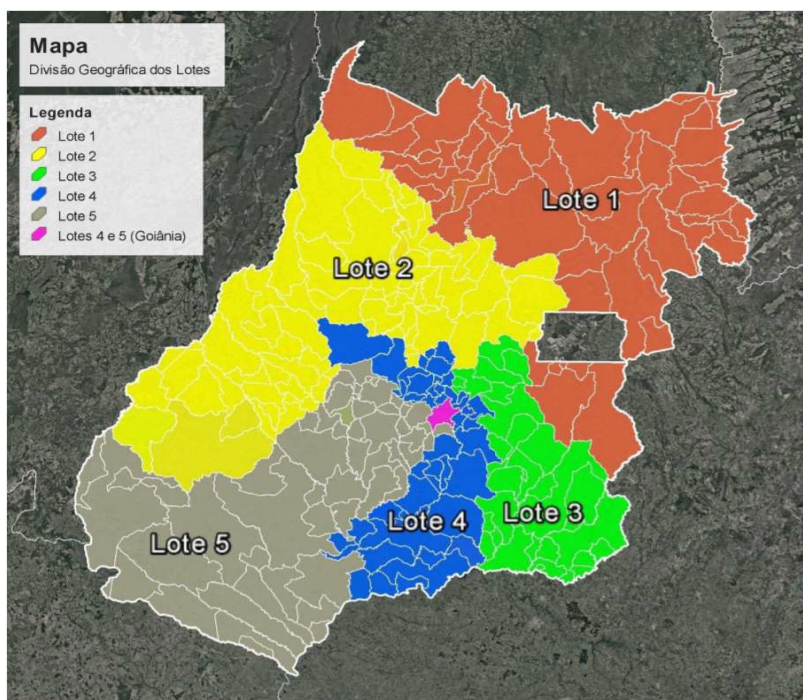

Em seguida são apresentados os Itegos e Cotecs das áreas de atuação da Fundação Antares, com informações acerca dos seus respectivos eixos, cursos técnicos, e principais APLs de Indústrias e Serviços relacionados às suas regiões de influência.

APLS E ITEGOS - FAESPE				
ARRANJO PRODUTIVO LOCAL	MUNICÍPIO POLO	MUNICÍPIOS ABRANGIDOS	QUANTIDADE DE PRODUTORES	ITEGO VINCULADO
CONFECÇÃO	ITAGUARU ITAPURANGA JARAGUÁ TAQUARAL DE GOIÁS	49	550 (levantamento de dados junto às Associações, junho de 2018)	GOIANÉSIA E URUANA
FITOTERÁPICOS	DIORAMA	5	-	CAIAPÔNIA
MANDIOCA	IPORÁ	4	29	PIRANHAS

PERINTENDÊNCIA DE DESENVOLVIMENTO, INOVAÇÃO E TECNOLOGIA

No que diz respeito à Superintendência de Desenvolvimento, Inovação e Tecnologia, no ano de 2018 foram contabilizadas 5558 horas DIT e 1.172 alunos envolvidos com atividades pratico-acadêmicas suplementares. As 5558 horas DIT resultaram em 57% da meta que soma 9730 horas, e os alunos envolvidos em atividades práctico-acadêmicas suplementares resultaram em 46% da meta que soma 2530 alunos no ano.

FAESPE - 2018															
DIT - HORAS	Jan - Mar		Abr - Jun		Jul - Set		outubro		novembro		dezembro		REALIZADO EM 2018	META 2018	DIFERENÇA Ano II
	Realizado	Contrato	Realizado	Contrato	Realizado	Contrato	Realizado	Contrato	Realizado	Contrato	Realizado	Contrato			
Transferência de Tecnologia													5.558	9730	
Arranjos Produtivos Locais							1041		967		457				
Serviços Tecnológicos															
Ambiente de Inovação															
Orquestra															
TOTAIS															
TOTAL AVALIADO SED	0	2.432	1.500	2.432	1.593	2.432	1.041	810	967	810	457	810	5.558	9.730	0
PERCENTUAL REALIZADO	57%														
APA	Jan - Mar		Abr - Jun		Jul - Set		outubro		novembro		dezembro		REALIZADO EM 2018	META DO ANO II	DIFERENÇA Ano II
	Realizado	Contrato	Realizado	Contrato	Realizado	Contrato	Realizado	Contrato	Realizado	Contrato	Realizado	Contrato			
TOTAL GERAL APA	0	2.530	0	633	224	633	622	211	228	211	98	211	1.172	2.530	
AVALIADO SED			0	633		633		211		211		211			
PERCENTUAL REALIZADO	46%														

DESENVOLVIMENTO, INOVAÇÃO E TECNOLOGIA

Transferência de Tecnologia

No que diz respeito ao ano de 2018, foram realizados 04 Cafés Tecnológicos e 61 visitas técnicas.

Os Cafés Tecnológicos foram realizados em 04 municípios que são localidades sede de APLS de Confeccões, são ele: Itaguaru, Itapuranga, Jaraguá e Taquaral de Goiás. Estes eventos somaram 16 horas DIT.

As visitas técnicas geraram Atas que foram avaliadas para levantar demandas do setor produtivo, e avaliar o conhecimento das atividades do Itego, das possibilidades de uso das máquinas. (ANEXO 01)

Serviços Tecnológicos

Foram prestados serviços aos APLS de Confecções através das máquinas Audaces em 04 municípios: Itaguaru, Itapuranga, Jaraguá e Taquaral de Goiás. Os serviços contabilizaram em 2018 o total de 5178 horas.

MUNICÍPIO	ITAGUARU		ITAPURANGA		JARAGUÁ		TAQUARAL DE GOIÁS		TOTAL
	sem enfeito	com enfeito	sem enfeito	com enfeito	sem enfeito	com enfeito	sem enfeito	com enfeito	
HORAS MÁQUINA MÊS									
JUNHO	0	0	0	0	0	0	0	0	0
JULHO	2	4	42	913	0	0	0	0	961
AGOSTO	142	351	54	249	22	35	0	0	853
SETEMBRO	150	342	47	298	23	39	0	0	899
OUTUBRO	148	398	32	184	62	166	17	34	1041
NOVEMBRO	116	345	33	151	45	103	33	141	967
DEZEMBRO	69	204	14	107	0	0	9	54	457
HORAS TOTAL ANO	627	1644	222	1902	152	343	59	229	5178
EMPRESÁRIOS TOTAL	100		99		35				234
PEÇAS EMPRESARIOS	2.459.037		656.294		50251				3165582
HORAS COTEC	3,62		4,82						8,44
PEÇAS COTEC	2038		2529						4567

Ambientes de Inovação

Ao longo do ano de 2018 foram realizados 06 eventos para apoiar a construção de projetos e criar o edital para avaliação dos projetos. Após os eventos, foram realizadas pesquisas de satisfação e, após avaliação das demandas do setor produtivo de Confecções e, dos Cafés Tecnológicos e visitas técnicas realizadas nos APLS de Mandioca e Fitoterápicos foi lançado edital com temas de interesse para projetos. Participaram 15 projetos e foram aprovados para incubação de ideias, 10 projetos.

Os eventos podem ser analisados no ANEXO 03.

Nome dos responsáveis	Nome do Projeto	NOTA OBTIDA
Dhiogo	Seu Sonho é Possível	37,50
Maria Edivaneide ; Rafael Alves	"Cheiro de Arte" Maedra	42
Fernanda Ferreira da Silva	Ferreira Fibras	41
Edison da Silva de Oliveira	LKE	28
Domingos, Lucas, Pedro, Carlos, Daniel	Ônix Textil	45,50
Eduardo César de Sousa	Nova Era	29
Henrique de Deus Cardoso	Casa da Roça	36
Érica Cristina Rodrigues Ribeiro Alves	Rotheus Camisaria	22
Tiago Lopes; Franklin Nascimento	Robotic Automação Industrial	27,50
Tiago Alves Ferreira	TK Marketing Digital	40

ATIVIDADES PRÁTICO-ACADÊMICAS

Em 2018 foram realizadas 32 atividades prático acadêmicas nos Itegos de Caiapônia, Ceres, Goianésia, Piranhas e Uruana. Estas atividades envolveram 1.172 alunos e somaram 127 horas ao longo do ano.

ITEGO	CURSO	TIPO	MÊS	QT. ALUNOS	C.H.
CAIAPÔNIA	Evento: Outubro Rosa	Evento	Outubro	147	4
	Dia da Beleza no Outubro Rosa	Evento	Outubro	13	3
	Evento: Dezembro Vermelho	Evento	Dezembro	15	3
	Prevenção da AIDS	Evento	Dezembro	77	3
CERES	Seminário Sala de Aula	Evento	Julho	6	3
	Seminário Instrumentos Odontológicos	Evento	Agosto	19	3
	Visita Domiciliar	Visita	Agosto	8	3
	Seminário Instrumentos Odontológicos	Evento	Agosto	16	3
	Seminário de Instrumentos Odontológicos	Evento	Agosto	15	3
	Agosto Dourado Dia D da Mulher	Evento	Agosto	11	3
	Visita técnica (CHESP)	Visita	Agosto	7	3
	Outubro Rosa	Evento	Outubro	45	7
	Oficina da Saúde	Oficina	Outubro	12	1
	Dia Cultural	Evento	Outubro	71	3
URUANA	Feira Cultural JEPP	Feira	Outubro	9	4

	Evento: Novembro Azul	Evento	Novembro	34	2
GOIANESIA	Visita ao SAMU	Visita	Agosto	13	2
	Visita a ETE	Visita	Agosto	22	2,5
	Dia Rosa	Evento	Outubro	78	10
	Oficina de Orquestra	Oficina	Outubro	160	5
	Semana da Agricultura	Evento	Novembro	70	16
	Novembro Azul	Evento	Novembro	62	3
	PIRANHAS	Agente Comunitário de Saúde	Visita	Agosto	3
Visita ao ESF4 - Agente Comunitário		Visita	Agosto	15	2,5
Visita ao ESFI - Agente Comunitário		Visita	Agosto	15	2,5
Visita ao ESFII - Agente Comunitário		Visita	Agosto	16	2,5
Visita ao Lar de Idosos		Visita	Setembro	50	3
Visita a Loja Muthair Cosméticos		Visita	Setembro	8	3
Outubro Rosa		Evento	Outubro	72	2
Outubro Rosa		Evento	Outubro	15	4
Novembro Azul		Evento	Novembro	62	1
Natal Solidário		Evento	Dezembro	6	2
			TOTAL	1172	127

17. METAS QUALITATIVAS

Estabelecidas para avaliar os indicadores qualitativos, conforme anexo XII, do Chamamento Público 06/2016 SED.

Forma de avaliação das metas:

Legenda:

<u>Resultado</u>	<u>Escala</u>	<u>Relacionamento com o alcance de meta</u>
Meta não atingida	1	0% - 20%
Meta atingida precariamente	2	21% - 40%
Meta atingida parcialmente	3	41% - 60%
Meta atingida satisfatoriamente	4	61% - 80%
Meta atingida totalmente	5	81% - 100%

Apresentamos o desdobramento estratégico e metas dos indicadores e aspectos de avaliação propostos para o atingimento dos indicadores de qualidade, seguindo os aspectos de avaliação conforme avaliação pelo Syscore correlacionado com o proposto pela organização social LOTE 2. A respeito da avaliação via sistema Syscore, informamos que, onde serão inseridas as informações do atingimento de metas qualitativas, encontra-se em fase de implantação junto ao parceiro público, no entanto, estamos aguardando a liberação do acesso para tal avaliação.

18. CONCLUSÃO

Conforme o Anexo III do Chamamento Público 006/2016-SED e o conforme o contrato de gestão 005/2017-SED, tem-se o seguinte Programa de Metas e, a Fundação Antares desenvolveu as atividades alinhadas junto aos ITEGO's e COTEC's do lote II, referente ao 1º e o 2º semestre do Ano II.

ANEXO III - PROGRAMA DE METAS

O presente Anexo técnico estabelece o conjunto de metas a serem cumpridas pela organização social selecionada.

1. Projeção de oferta mínima de vagas em cursos e programas EPT:

LOTE - II						
VAGAS DISPONIBILIZADAS						
ANO	Superior	Técnico	Qualificação	FIC	EAD/F	EAD/FC
I	80	720	6.120	13.480	3.360	10.140
II	80	720	6.120	13.480	3.360	10.140
III	160	700	6.020	14.580	3.540	10.680
IV	160	760	6.340	15.320	3.720	11.200
Total - 4 anos	480	2.900	24.600	56.860	13.980	42.160

Fonte: Edital Chamamento Público nº 006/2016 – SED lote anexo III pág. 55.

2. Oferta de serviços de Desenvolvimento e Inovação Tecnológica – DIT e de Atividades Acadêmico-Prático – APA.

LOTE 2	ANO I	ANO II	ANO III	ANO IV	TOTAL
DIT (horas)	9.730	9.730	9.730	9.730	38.920
APA (alunos)	2.530	2.530	2.530	2.535	10.125
SOMA					49.045

Fonte: Edital Chamamento Público nº 006/2016 – SED lote anexo III pág. 55.

II. Resultados obtidos nos períodos de JULHO A DEZEMBRO de 2018 (SEMESTRAL) E JANEIRO a DEZEMBRO DE 2018 (ANUAL).

Com base nos dados projetados e realizados, verificam-se os seguintes resultados:

- a) Realização de oferta mínima de vagas em cursos e programas EPT:

REFERENTE À JULHO A DEZEMBRO / 2018

MODALIDADE	META CONTRATADA NO ANO II	META NO ANO II JULHO/2018 A DEZEMBRO/2018 2 SEMESTRE	REALIZADO JULHO A DEZEMBRO /2018	% PERCENTUAIS ALCANCADOS JULHO A DEZEMBRO/2018
Formação Profissional	20.400	10.200	8.201	80,40%

REFERENTE À ABRIL A DEZEMBRO / 2018

MODALIDADE	META CONTRATADA NO ANO II	META DAS ATIVIDADES PROPORCIONAL A 9 MESES ABRIL/2018 A DEZEMBRO/2018	REALIZADO ABRIL A DEZEMBRO/2018	% PERCENTUAIS ALCANCADOS JULHO A DEZEMBRO/2018
Formação Profissional	20400	15.300	15.795	103,23%

- b) Realização de serviços de Desenvolvimento e Inovação Tecnológica – DIT e de Atividades Acadêmico-Prático – APA. Conforme em anexo Pasta Anexo A e ou capa Anexo A.

JULHO A DEZEMBRO DE 2018

MODALIDADE DOS SERVIÇOS	VAGAS/HORAS CONTRATADAS ANO II 2018	META VAGAS/HORAS OFERTADAS EM JULHO/ 2018 A DEZEMBRO/ 2018	VAGAS/HORAS REALIZADAS EM JULHO/ 2018 A DEZEMBRO/ 2018	PERCENTUAL ALCANÇADO % EM JULHO/ 2018 A DEZEMBRO/ 2018
DIT (horas)	9.730	4.865	4.058	83,41%
APA (alunos)	2.530	1.265	1.172	92,64%
Soma	12.260	6.130	5.230	88,02
				MÉDIA

JANEIRO A DEZEMBRO DE 2018

MODALIDADE DOS SERVIÇOS	VAGAS/HORAS CONTRATADAS ANO II 2018	VAGAS/HORAS CONTRATADAS PARA PERÍODO JANEIRO /2018 A DEZEMBRO/ 2018	VAGAS/HORAS REALIZADAS EM JANEIRO / 2018 A DEZEMBRO / 2018	PERCENTUAL ALCANÇADO % EM JANEIRO / 2018 A DEZEMBRO / 2018
DIT (horas)	9.730	9.730	5.558	57,12%
APA (alunos)	2.530	2.530	1.172	46,32%
Soma	12.260	12.260	6.730	51,72%
				MÉDIA

19. ANEXOS

ANEXO – 1 Decisão

Processo: 5394221.92.2017.8.09.0000

AGRAVO INTERNO NO AGRAVO DE INSTRUMENTO Nº 5394221.92.2017.8.09.0000

COMARCA DE GOIÂNIA

3ª CÂMARA CÍVEL

AGRAVANTE : FUNDAÇÃO ANTARES DE ENSINO SUPERIOR ? FAESPE

AGRAVADO : MINISTÉRIO PÚBLICO DO ESTADO DE GOIÁS

REDATOR : Desembargador GERSON SANTANA CINTRA

Valor: R\$ 1.000,00 | Classificador:
Agravos de Instrumento (CPC)
3ª CÂMARA CÍVEL
Usuário: ROBERTO QUEIROZ FERNANDES - Data: 30/05/2018 11:14:46

VOTO VISTA

Na sessão do último dia 06 de março do corrente ano, desta egrégia 3ª Câmara Cível, solicitei vista conjunta dos autos, após voto do eminente Relator Dr. Fernando de Castro Mesquita, para melhor exame da questão posta em increpação, no presente recurso interposto pela FUNDAÇÃO ANTARES DE ENSINO SUPERIOR ? FAESPE, em face da decisão proferida pelo Juiz de Direito da 1ª Vara da Fazenda Pública Estadual desta comarca, Dr. Reinaldo Alves Ferreira, figurando como agravado o MINISTÉRIO PÚBLICO DO ESTADO DE GOIÁS.

Após minuciosa análise dos autos, extrai-se que foi ajuizada na instância singela ação civil pública pelo ora agravado, pleiteando a concessão da tutela de urgência, a fim de suspender o contrato de gestão nº 05/2017-SED, bem como proibir a realização de qualquer outro contrato de gestão entre a recorrente e o Estado de Goiás.

No mérito, postula a procedência do pedido exordial, para ser declarada a nulidade do Decreto estadual nº 8.541/2016, que qualificou a agravante como Organização Social nas áreas de educação, pesquisa científica e educação profissional e tecnológica, por estar este eivado de ilegalidades.

Regularmente intimado, o Estado de Goiás apresentou manifestação quanto ao pedido de liminar, alegando que foram observadas todas as exigências legais necessárias à aferição da idoneidade moral dos dirigentes da FAESPE, bem como a sua capacidade técnica.

Por fim, defendeu a ausência dos requisitos necessários ao deferimento do pleito liminar.



Tribunal de Justiça do Estado de Goiás
Documento Assinado e Publicado Digitalmente em 21/03/2018 12:58:37
Assinado por GERSON SANTANA CINTRA
Validação pelo código: 10433563554375642, no endereço: <https://projudi.tjgo.jus.br/FundenciaPublica>

Processo: 5394221.92.2017.8.09.0000

O magistrado singular deferiu a liminar requestada, determinando a suspensão dos efeitos do contrato de gestão nº 05/2017, bem como vedou, até final julgamento de mérito da ação originária, a realização de qualquer outro contrato de gestão entre a FAESPE e o Estado de Goiás, fixando multa diário no valor de R\$ 50.000,00 (cinquenta mil reais) para o caso de descumprimento da liminar deferida.

Regularmente intimada a Fundação Antares de Ensino Superior ? FAESPE, interpõe recurso de agravo de instrumento contra o aludido *decisum*, asseverando, em síntese, ter demonstrado que a suspensão do contrato de gestão nº 05/2017 é medida equivocada, pois inexistente irregularidade no procedimento que resultou na sua qualificação como Organização Social de Educação, Pesquisa Científica e de Educação Profissional e Tecnológica.

Ressalta, ainda, que a suspensão do contrato de gestão representa inegável perigo de dano inverso, uma vez que causará prejuízo direto a cerca de 11.000 (onze mil) alunos matriculados nos ITEGOS e COTEGOS, vinculados ao lote 2, prejudicando o funcionamento dos polos de concessão das cidades de Jaraguá, Taquaral, e Itapuranga.

Obtempera, também, que a execução do contrato não causa nenhum prejuízo ao erário, mormente pelo fato de que a recorrente vinha cumprindo com proficiência, todas as obrigações que lhe foram impostas quando da assinatura do contrato.

Tece outros comentários, requerendo, por fim, a concessão de efeito suspensivo.

O pleito liminar, foi indeferido, consoante se infere da decisão inserida no evento 3.

Inconformado, a recorrente interpôs agravo interno (evento 16), onde repisa os mesmos argumentos expostos na peça vestibular, discorrendo amplamente sobre o processo de qualificação da FAESPE como Organização Social; processo de seleção/contratação que precedeu a assinatura do contrato de gestão nº 05/2017, bem assim sobre a sua idoneidade moral e quanto a violação do poder discricionário da Administração Pública Estadual.

Por fim, manifesta quanto ao *periculum in mora* inverso, sustentando que *“a concessão da liminar ? suspensão do Contrato de Gestão nº 05/2017 ? vem prejudicando sobremaneira os polos de confecção das cidades de Jaraguá, Itaguaru, Taquaral e Itapuranga, que necessitam, diariamente, da utilização das máquinas de corte dos COTECs (também vinculado ao lote 02) para a produção de milhares de unidades de lingerie, por exemplo?.* (sic evento 16, p. 23)

Valor: R\$ 1.000,00 | Classificador:
Agrego de Instrumento (CRC)
3 Câmara Cível
Usuário: RODRIGO QUEIROZ FERREIROS - Data: 30/05/2018 11:14:46



Tribunal de Justiça do Estado de Goiás
Documento Assinado e Publicado Digitalmente em 21/03/2018 12:58:37
Assinado por GERSON SANTANA CINTRA
Validação pelo código: 10433563554375642, no endereço: <https://projjudi.tjgo.jus.br/PendenciaPublica>

Processo: 5394221.92.2017.8.09.0000

Nestes termos, a recorrente postula a reconsideração da decisão preliminar inserida no evento 6, ou, subsidiariamente, requer a sua reforma para que seja deferido o efeito suspensivo requestedo.

Pois bem. Sabe-se que o agravo, como regra, não possui efeito suspensivo (art. 995, CPC), porém, em determinados casos poderá ser concedido pelo Relator, quando a decisão agravada puder causar danos irreparáveis aos interesses do recorrente. Para tanto, o pedido deverá estar apoiado em relevante fundamentação.

Nesse sentido dispõem os artigos 995 e 1.019, inciso I, ambos do vigente Código de Processo Civil, *in verbis*:

Art. 995. Os recursos não impedem a eficácia da decisão, salvo disposição legal ou decisão judicial em sentido diverso.

Parágrafo único. A eficácia da decisão recorrida poderá ser suspensa por decisão do relator, se da imediata produção de seus efeitos houver risco de dano grave, de difícil ou impossível reparação, e ficar demonstrada a probabilidade de provimento do recurso.

(?)

Art. 1.019. Recebido o agravo de instrumento no tribunal e distribuído imediatamente, se não for o caso de aplicação do art. 932, incisos III e IV, o relator, no prazo de 5 (cinco) dias:

I ? poderá atribuir efeito suspensivo ao recurso ou deferir, em antecipação de tutela, total ou parcialmente, a pretensão recursal, comunicando ao juiz sua decisão;

Sobre o assunto, leciona Humberto Theodoro Júnior:

(?) o efeito suspensivo poderá, em determinados casos, ser concedido pelo relator. Dois são os requisitos da lei, a serem cumpridos cumulativamente, para obtenção desse benefício: (i) a imediata produção de efeitos da decisão recorrida deverá gerar risco de dano grave, de difícil ou impossível reparação; e (ii) a demonstração da probabilidade de provimento do recurso (arts. 995, parágrafo

Valor: R\$ 1.000,00 | Classificador:
Agravo de Instrumento (CPC)
3ª CÂMARA CIVEL
Usuário: RODRIGO QUEIROZ FERREIRES - Data: 30/05/2018 11:14:46



Tribunal de Justiça do Estado de Goiás
Documento Assinado e Publicado Digitalmente em 21/03/2018 12:58:37
Assinado por GERSON SANTANA CINTRA
Validação pelo código: 10433563554375642, no endereço: <https://projudi.tjgo.jus.br/PendenciaPublica>

Processo: 5394221.92.2017.8.09.0000

único, e 1.019, I)

(?)

Em outros termos: os requisitos para obtenção do efeito suspensivo no despacho do agravo serão os mesmos que, já a época do Código Anterior, a jurisprudência havia estipulado para a concessão de segurança contra decisão judicial, na pendência de recurso com efeito apenas devolutivo: o *fumus boni iuris* e o *periculum in mora*. (in Curso de Direito Processual Civil, v. 3, 47ª edição, Forense, p. 1043)

Por sua vez, Daniel Amorim Assumpção Neves discorre que:

O art. 995, *caput*, do Novo CPC prevê que, salvo quando houver disposição legal ou decisão judicial em sentido contrário, o recurso não impede a geração de efeitos da decisão impugnada, ou seja, no primeiro caso tem-se o efeito suspensivo próprio e no segundo, o impróprio. O parágrafo único prevê os requisitos para a concessão do efeito suspensivo pelo relator no caso concreto: (i) risco de dano grave, de difícil ou impossível reparação, gerado pela geração imediata de efeitos da decisão e (ii) ficar demonstrada a probabilidade de provimento do recurso. Ainda que o dispositivo não o preveja explicitamente, o pedido expresso do recorrente continua a ser requisito para a concessão de efeito suspensivo pelo relator.

Como se pode notar do dispositivo legal os requisitos para a concessão do efeito suspensivo a recurso são os tradicionais da tutela de urgência: a probabilidade de o requerente ter razão e o perigo do tempo para que o órgão jurisdicional reconheça seu direito. (in Novo Código de Processo Civil Comentado, ed. Juspodivm, p. 1638)

No caso, constato a presença dos pressupostos necessários à concessão do efeito suspensivo, porquanto em sede de cognição sumaríssima, se verifica a verossimilhança nas alegações da agravante a evidenciar a probabilidade de provimento final do recurso para reformar a decisão atacada.

Revela-se, também, presente o perigo de ocorrer dano ou o risco ao resultado útil do processo, uma vez que o imediato cumprimento do *decisum* singular, acarretará a interrupção de todos os cursos profissionalizantes e de formação inicial, além das outras ações de desenvolvimento tecnológicos ofertados pela recorrente em várias cidades do interior do Estado, causando prejuízo direto a cerca de 11.000 (onze mil) alunos já matriculados nos ITEGOS e COTEGOS.

Valor: R\$ 1.000,00 | Classificador:
Agravo de Instrumento (CPC)
3ª CÂMARA CIVEL
Usuário: RODRIGO QUEIROZ FERREIROS - Data: 30/05/2018 11:14:46



Tribunal de Justiça do Estado de Goiás
Documento Assinado e Publicado Digitalmente em 21/03/2018 12:58:37
Assinado por GERSON SANTANA CINTRA
Validação pelo código: 10433563554375642, no endereço: <https://projudi.tjgo.jus.br/PendenciaPublica>

Processo: 5394221.92.2017.8.09.0000

Desta forma, vê-se que existe hipótese de risco baseado em fatos concretos, bem como de dano que não possa ser posteriormente reparado e, seja potencialmente agravado em razão da não concessão da suspensividade.

Sobre o tema, segue a lição da doutrina:

Os pressupostos para a concessão de efeito suspensivo aos recursos são, em nosso entender, tipicamente cautelares: risco de dano grave, de impossível ou de difícil reparabilidade e probabilidade de provimento do recurso. Ou seja, *periculum in mora e fumus boni iuris*.

Este dano, cuja probabilidade deve ser demonstrada para obtenção do efeito suspensivo do recurso, não se identifica necessariamente com o comprometimento do direito material que se afirma ter no recurso. Basta que a parte demonstre que o dano será agravado, se a medida não for concedida.

A lei não menciona a hipótese de que ocorra situação inversa: o recurso tem efeito suspensivo por disposição expressa e a parte recorrente precisa da eficácia da decisão. Demonstrada a probabilidade de provimento do recurso e de ocorrência de dano, entendemos que o recorrente faz, sim, jus à providência correspondente ao adiantamento provisório do provimento do recurso. É o que se chamou de efeito ativo ou de tutela antecipada recursal, não expressamente prevista, mas admitida no sistema, em relação a todos os recursos com efeito suspensivo, por identidade de razões. É possível ser concedida nos casos de os recursos não tem terem efeito suspensivo. (*in* Comentário ao novo Código de Processo Civil/ coordenação Antônio do Passo Cabral, Ronaldo Cramer ? Rio de Janeiro: Forense, 2015, p. 1473)

Neste contexto, entendo que o efeito suspensivo deve ser concedido, para que seja suspenso os efeitos da decisão liminar deferida na instância singela, até julgamento final do agravo de instrumento.

Por outro lado, as demais questões aqui ventiladas deverão ser analisadas com maior profundidade, quando da análise do mérito do recurso, desde que não se confundam com o próprio mérito da demanda.

ANTE O EXPOSTO, CONHEÇO do presente agravo interno e o PROVEJO, para deferir o pedido de efeito suspensivo pleiteado, permitindo a continuidade das atividades em questão,

Valor: R\$ 1.000,00 | Classificador:
Agravo de Instrumento (CPC)
3ª CÂMARA CIVEL
Usuário: RODRIGO QUEIROZ FERREANES - Data: 30/05/2018 11:14:46



Tribunal de Justiça do Estado de Goiás
Documento Assinado e Publicado Digitalmente em 21/03/2018 12:58:37
Assinado por CERSON SANTANA CINTRA
Validação pelo código: 10433563554375642, no endereço: <https://projudi.tjgo.jus.br/FundanciaPublica>

Processo: 5394221.92.2017.8.09.0000

até o julgamento do mérito deste recurso.

É o voto.

Goiânia, 13 de março de 2018.

Desembargador GERSON SANTANA CINTRA

Redator

Valor: R\$ 1.000,00 | Classificador:
Agrav. de Instrumento (CPC)
3ª CÂMARA CÍVEL
Usuário: RODRICO QUEIROZ FERREANDES - Data: 30/05/2018 11:14:46

ACÓRDÃO

VISTOS, relatados e discutidos os presentes autos do Agravo Interno no Agravo de Instrumento nº 5394221.92.2017.8.09.0000, Comarca de Goiânia.

ACORDAM os integrantes da 3ª Câmara Cível da terceira turma julgadora do Egrégio Tribunal de Justiça do Estado de Goiás, à maioria de votos, em conhecer e prover o recurso, nos termos do voto do Relator.

VOTARAM, além do Relator, que presidiu a sessão, o Des. Itamar de Lima e a Des. Leobino Valente Chaves.

Presente a ilustre Procuradora de Justiça, Laura Maria Ferreira Bueno.

Goiânia, 13 de março de 2018.



Tribunal de Justiça do Estado de Goiás
Documento Assinado e Publicado Digitalmente em 21/03/2018 12:58:37
Assinado por GERSON SANTANA CINTRA
Validação pelo código: 10433563554375642, no endereço: <https://projudi.tjgo.jus.br/PendenciaPublica>

Processo: 5394221.92.2017.8.09.0000

Desembargador GERSON SANTANA CINTRA

Relator

Valor: R\$ 1.000,00 | Classificador:
Agrério de Instrumento (CPC)
3ª CÂMARA CÍVEL
Usuário: RODRIGO QUEIROZ FERNANDES - Data: 30/05/2018 11:14:46



Tribunal de Justiça do Estado de Goiás
Documento Assinado e Publicado Digitalmente em 21/03/2018 12:58:37
Assinado por GERSON SANTANA CINTRA
Validação pelo código: 10433563554375642, no endereço: <https://projudi.tjgo.jus.br/PendenciaPublica>

Processo: 5394221.92.2017.8.09.0000

AGRAVO INTERNO NO AGRAVO DE INSTRUMENTO Nº 5394221.92.2017.8.09.0000

COMARCA DE GOIÂNIA

3ª CÂMARA CÍVEL

AGRAVANTE : FUNDAÇÃO ANTARES DE ENSINO SUPERIOR ? FAESPE

AGRAVADO : MINISTÉRIO PÚBLICO DO ESTADO DE GOIÁS

REDATOR : Desembargador GERSON SANTANA CINTRA

EMENTA: AGRAVO INTERNO EM AGRAVO DE INSTRUMENTO. AÇÃO CIVIL PÚBLICA. CONCESSÃO DE LIMINAR. DECISÃO QUE INDEFERIU O EFEITO SUSPENSIVO AO RECURSO. PRESENÇA DOS REQUISITOS. DECISÃO REFORMADA. 1. Na origem, cuida-se de ação civil pública proposta pelo Ministério Público de Goiás, visando a imediata interrupção do contrato de gestão firmado com a Fundação Antares de Ensino Superior ? FAESPE, ao argumento de que o processo administrativo que a qualificou como organização social, encontra-se eivado de vícios. 2. O juízo *a quo* deferiu liminar para determinar a suspensão dos efeitos do contrato de gestão nº 05/2017, bem como a realização de qualquer outro pacto de gestão entre a FAESPE e o Estado de Goiás, sob pena de multa diária arbitrada em R\$ 50.000,00. 3. Ao menos em sede de cognição sumaríssima, verifica-se a verossimilhança nas alegações da agravante a evidenciar a probabilidade de provimento final do recurso para reformar a decisão atacada. Revela-se, também, presente o perigo de ocorrer dano ou o risco ao resultado útil do processo, uma vez que o imediato cumprimento do *decisum* singular, acarretará a interrupção de todos os cursos profissionalizantes e de formação inicial, além das outras ações de desenvolvimento tecnológicos ofertados pela recorrente em várias cidades do interior do Estado, causando prejuízo direto a cerca de 11.000 (onze mil) alunos já matriculados nos ITEGOS e COTEGOS. 4. As demais questões ventiladas serão analisadas com maior profundidade, desde que não se confundam com o próprio mérito da demanda originária, frisa-se, quando do julgamento final deste agravo. 5. AGRAVO INTERNO CONHECIDO E PROVIDO.

Valor: R\$ 1.000,00 | Classificador:
Agravo de Instrumento (CPC)
3ª CÂMARA CÍVEL
Usuário: RODRIGO QUEIROZ FERREIROS - Data: 30/05/2018 11:14:48

Processo: 5394221.92.2017.8.09.0000



PODER JUDICIÁRIO
TRIBUNAL DE JUSTIÇA DO ESTADO DE GOIÁS
Secretaria da 3ª Câmara Cível

OFÍCIO COMUNICATÓRIO - 3ª Câmara Cível

Goiânia, 27 de março de 2018.

Excelentíssimo(a) Senhor(a)
Juiz(a) de Direito
NESTA

Processo	: 5394221.92.2017.8.09.0000
Requerente	: FUNDAÇÃO ANTARES DE ENSINO SUPERIOR - FAESPE
Requerido	: MINISTÉRIO PÚBLICO DO ESTADO DE GOIÁS
Relator(a)	: DES. LEOBINO VALENTE CHAVES

De ordem do(a) Excelentíssimo(a) Senhor(a) Desembargador(a) Relator(a), por meio do presente ofício, cientifico Vossa Excelência que foi proferido(a) decisão/acórdão nos autos em referência, cuja cópia segue em anexo.

Atenciosamente,

ROSEMEIRE RAMOS DE ALENCAR
Secretário(a) da 3ª Câmara Cível

Documento emitido / assinado digitalmente por **Angelita Maria Vieira Peixoto**, em 27 de março de 2018, às 11:55:56, com fundamento no Art. 1º, § 2º III, "b", da Lei Federal nº 11.418, de 19/12/2006, publicada no DOU de 20/12/2006.

Valor: R\$ 1.000,00 | Classificador:
Agravio de Instrumento (CPC)
3ª CÂMARA CÍVEL
Usuário: ROBERTO QUEIROZ FERREIRAS - Data: 30/05/2018 11:15:07



Tribunal de Justiça do Estado de Goiás
Documento Assinado e Publicado Digitalmente em 27/03/2018 11:54:28
Assinado por ANGELITA MARIA VIEIRA PEIXOTO
Validação pelo código: 10493563557558209, no endereço: <https://projudi.tjgo.jus.br/PendenciaPublica>

Processo: 5394221.92.2017.8.09.0000



3ª Câmara Cível
Av. Assis Chateaubriand, Nº. 195, Ed. Palácio da Justiça.
Térreo, sala 135, Setor Oeste, CEP: 74.120-020, Goiânia-Goiás
Fone: (62) 3216 – 2033 – e-mail: camaracivel3@tjgo.jus.br

CERTIDÃO

CERTIFICO E DOU FÉ QUE FOI PUBLICADA NO DIÁRIO DA JUSTIÇA ELETRÔNICO Nº 2476 - SEÇÃO I, EM 02/04/2018, A INTIMAÇÃO DO DESPACHO/DECISÃO/ACÓRDÃO E/OU INCLUSÃO EM PAUTA, PROFERIDO NOS AUTOS EM REFERÊNCIA.

Goiânia, 2 de abril de 2018.

ROSEMEIRE RAMOS DE ALENCAR
Secretária da 3ª Câmara Cível

Valor: R\$ 1.000,00 | Classificador:
Agrégo de Instrumento (CPC)
3ª CÂMARA CÍVEL
Usuário: RODRIGO QUEIROZ FERNANDES - Data: 30/05/2018 11:15:24



Tribunal de Justiça do Estado de Goiás
Documento Assinado e Publicado Digitalmente em 02/04/2018 09:50:56
Assinado por SERGIO DIVINO COMES
Validação pelo código: 10463568557117576, no endereço: <https://projudi.tjgo.jus.br/PendenciaPublica>

Anexo – 5

26/06/2018

SEI/GOVERNADORIA - 3045095 - Ofício



ESTADO DE GOIÁS
SECRETARIA DE DESENVOLVIMENTO ECONÔMICO, CIENTÍFICO E TECNOLÓGICO E DE AGRICULTURA,
PECUÁRIA E IRRIG

Ofício nº 1998/2018 SEI - SED

Goiânia, 26 de junho de 2018.

A Sua Senhoria a Senhora
MARLENE FALCÃO SILVA MICLOS
Fundação Antares de Ensino Superior, Pós-graduação, Pesquisa e Extensão - FAESPE
Rua Dr. Olinto Manso Pereira, 498, Quadra F-15 Lote 64 - Setor Sul
CEP 74.140-050 Goiânia – GO

Assunto: Planejamento Trimestral/Semestral

Senhora Presidente,

Considerando, a Cláusula 2.35 do Contrato de Gestão que estabelece a obrigatoriedade de “Apresentar à Comissão de Avaliação instituída pelo PARCEIRO PÚBLICO, no máximo até o dia 10 (dez) do mês subsequente ao de referência, *o relatório circunstanciado das atividades desenvolvidas no mês e das metas alcançadas* (grifo nosso);

Considerando que a Subcláusula 2.57 informa: “Encaminhar trimestralmente ao órgão supervisor o planejamento das ações que serão executadas no trimestre seguinte e *os resultados das que foram executadas no trimestre anterior*” (grifo nosso);

Considerando, o teor da Cláusula 5.2 que estatui “**Os resultados atingidos** (grifo nosso) com a execução deste contrato deverão ser analisados **trimestralmente** pela Comissão de Avaliação que norteará as correções que forem necessárias para garantir à plena eficácia do presente contrato de gestão;

Considerando, ainda, a Cláusula 5.5: “O PARCEIRO PRIVADO apresentará **semestralmente** ou sempre que recomendar o interesse público a prestação de contas, mediante relatório da execução deste Contrato de Gestão, contendo comparativo específico das metas propostas com os resultados alcançados, acompanhados dos demonstrativos financeiros referentes aos gastos e as receitas efetivamente realizados.

Considerando, por fim, a necessidade de elucidar as dúvidas alusivas as entregas relacionadas nos parágrafos anteriores, temos a informar:

a) O relatório circunstanciado **mensal** relativo ao 3º (terceiro) mês do trimestre (Cláusula 2.35) deve ser contemplado no respectivo relatório **trimestral** (Cláusula 2.57), uma vez que as datas de envio de ambos a esta Pasta são coincidentes, não havendo necessidade de “duplicar” tal documento;

b) A ação estabelecida na Cláusula 5.2 relativa a atuação da “Comissão de Avaliação” se dá no mesmo produto objeto da Cláusula 2.57, entregue a SED até o dia 10 do mês subsequente ao fechamento do trimestre, portanto não há necessidade de oficiar, também, a referida comissão;

c) O produto definido na Cláusula 5.5, **semestralmente**, embora contenha os resultados parciais, ou seja, de 2 (dois) trimestres, difere dos relatórios trimestrais, uma vez que deve contemplar a parte financeira, no intuito de atender os termos da Lei nº 15.403/2005, Artigo 10, § 1º, que determina “O parceiro privado apresentará ao órgão ou à entidade do Poder Público”;

26/06/2018

SEI/GOVERNADORIA - 3045095 - Ofício

§ 1º-A - Os valores repassados pelo parceiro público e o cumprimento das metas pelo parceiro privado serão, em periodicidade a ser definida no contrato de gestão e não superior a 6 (seis) meses, contrastados para certificação de sua efetiva correspondência.

À oportunidade, no que concerne ao disposto **Cláusula 2.36**, tal entrega **SEMESTRAL** deverá ocorrer via Sistema de Prestação de Contas Econômico-Financeiro (SIPEF), porém em estrita observância ao que segue:

a) Disponibilizar as Prestações de Contas contendo todos os "Blocos" do sistema, inclusive àquele relativo as demandas judiciais, no máximo, até o dia 20 do mês subsequente ao encerramento do semestre;

b) Encaminhar Ofício endereçado a "Comissão de Avaliação dos Contratos de Gestão", nesta mesma data, contendo os "Certificados de Transmissão" dos respectivos meses do semestre, extraídos do SIPEF e, sendo assim, assinado com certificado digital pelo dirigente máximo.

Por fim, quanto a obrigatoriedade, **MENSAL**, estabelecida na Cláusula 7.9, também será analisada via SIPEF, e sendo assim, é necessário apresentar a referida comissão, via Ofício, até no máximo dia 21 do mês subsequente, o respectivo certificado de transmissão da prestação de contas contendo, inclusive, os extratos da movimentação do mensal acostados ao sistema.

Atenciosamente,



Documento assinado eletronicamente por **LEANDRO RIBEIRO DA SILVA, Secretário (a)**, em 26/06/2018, às 14:39, conforme art. 2º, § 2º, III, "b", da Lei 17.039/2010 e art. 3ºB, I, do Decreto nº 8.808/2016.



Documento assinado eletronicamente por **ROBERTO GONCALVES FREIRE, SUPERINTENDENTE**, em 26/06/2018, às 14:39, conforme art. 2º, § 2º, III, "b", da Lei 17.039/2010 e art. 3ºB, I, do Decreto nº 8.808/2016.



A autenticidade do documento pode ser conferida no site

[http://sei.go.gov.br/sei/controlador_externo.php?](http://sei.go.gov.br/sei/controlador_externo.php?acao=documento_conferir&id_orgao_acesso_externo=1)

[acao=documento_conferir&id_orgao_acesso_externo=1](http://sei.go.gov.br/sei/controlador_externo.php?acao=documento_conferir&id_orgao_acesso_externo=1) informando o código verificador **3045095** e o código CRC **BD447B2C**.

GABINETE DO SECRETÁRIO

Palácio Pedro Ludovico Teixeira, rua 82 nº 400, 5º andar – ala leste, Setor Central – 74015-908
Goiânia-Goiás, Fone: (62) 3201-5522



Referência: Processo nº 201814304005505



SEI 3045095



Finalmente, renovamos nossos protestos de estima e consideração.

MARLENE FALCÃO SILVA MICLOS

PRESIDENTE