

# Enc: Esclarecimento: CP nº 001/2023-SIC/GO. Mercado Goiano Santo Antônio do Descoberto

Fernanda Gabrielle Tiburcio Nunes

seg 14/08/2023 14:37

Para:Gerencia Compras Governamentais <compras.sic@goias.gov.br>;

Jeferson, segue a resposta do questionamento 1.

Qt ao 2 precisaremos fazer a errata, assim, aguardo os questionamentos no sei para eu responder...

## **Fernanda Gabrielle Tibúrcio Nunes**

Analista Técnico I - Engenharia Civil

62 9 9683-9847

Gerência de Políticas de Obras de Desenvolvimento Regional - GEOB

Superintendência de Desenvolvimento Regional - SUDERE

Secretaria de Indústria, Comércio e Serviços - SIC

4º andar Palácio Pedro Ludovico Teixeira

<https://www.industriaecomercio.go.gov.br/>



---

**De:** Juancarlos Candido de Sousa

**Enviado:** segunda-feira, 14 de agosto de 2023 14:31

**Para:** Fernanda Gabrielle Tiburcio Nunes

**Assunto:** Re: Esclarecimento: CP nº 001/2023-SIC/GO. Mercado Goiano Santo Antônio do Descoberto

Fernanda,

Com relação ao questionamento número 1, deve-se considerar o que está na planilha orçamentária, ou seja, estaca escavada. No projeto consta a informação de estacas escavadas e em sua maioria as estacas hélice contínua. O Laércio foi quem elaborou este orçamento, e considerou todas as fundações do tipo estaca escavada. De acordo com o laudo de sondagem, essa escavação pode ser do tipo estaca escavada, porque em apenas um dos cinco furos foi observado água com 17 metros de profundidade. As estacas do projeto são com 5, 6 e 10 metros de profundidade. Em 4 furos a escavação foi considerada como impenetrável entre as cotas 9,08 e 13,06 metros. No furo com água a escavação foi considerada como impenetrável com 19,45 metros.

Grato,

Juancarlos Cândido de Sousa

Engenheiro Civil

Gerência de Políticas de Obras de Desenvolvimento Regional - GEOB

Secretaria de Indústria, Comércio e Serviços - SIC

---

**De:** Fernanda Gabrielle Tiburcio Nunes

**Enviado:** segunda-feira, 14 de agosto de 2023 13:46:31

**Para:** Juancarlos Candido de Sousa

**Assunto:** Re: Esclarecimento: CP nº 001/2023-SIC/GO. Mercado Goiano Santo Antônio do Descoberto

Juan,

Boa tarde, td bem?

Verifique essa questao do tipo de estaca, por favor.

**Fernanda Gabrielle Tibúrcio Nunes**

Analista Técnico I - Engenharia Civil

62 9 9683-9847

Gerência de Políticas de Obras de Desenvolvimento Regional - GEOB

Superintendência de Desenvolvimento Regional - SUDERE

Secretaria de Indústria, Comércio e Serviços - SIC

4º andar Palácio Pedro Ludovico Teixeira

<https://www.industriaecomercio.go.gov.br/>



---

**De:** Gerencia Compras Governamentais

**Enviado:** segunda-feira, 14 de agosto de 2023 11:20:39

**Para:** Fernanda Gabrielle Tiburcio Nunes

**Assunto:** Enc: Esclarecimento: CP nº 001/2023-SIC/GO. Mercado Goiano Santo Antônio do Descoberto

Bom dia Fernanda...

Segue mais um questionamento da JC Gontijo.

Att

Jeferson

Gerência de Compras Governamentais

Secretaria de Estado de Indústria, Comércio e Serviços

---

**De:** Neudo Guedes de Araujo <neudo.araujo@jcgontijo.com.br>

**Enviado:** segunda-feira, 14 de agosto de 2023 10:01

**Para:** Gerencia Compras Governamentais

**Cc:** Helcio Magela; Luciano da Silva Martins

**Assunto:** Esclarecimento: CP nº 001/2023-SIC/GO. Mercado Goiano Santo Antônio do Descoberto

A  
SECRETARIA DE ESTADO DE INDÚSTRIA, COMÉRCIO E SERVIÇOS - SIC/GO  
Presidente da Comissão Permanente de Licitação  
Cristiane Pereira Mesquita Semeghini

**Ref.: CP nº 001/2023-SIC/GO. Mercado Goiano Santo Antônio do Descoberto**

JOSE CELSO GONTIJO ENGENHARIA S/A, com CNPJ/MF nº 06.056.990/0001-66, sediada em SHCS EQ 114/115 Conjunto A Bloco 01 no 41 Salas 10 a 16 e 28 a 34, Parte A, Asa Sul, Brasília-DF, CEP: 70.377-400, vem solicitar à V.S.<sup>a</sup> o seguinte esclarecimento:

**1) Quanto à Fundação da edificação:**

Está calculado no orçamento o valor total para o item "3.3.1.9 **ESTACA ESCAVADA MECANICAMENTE, SEM FLUIDO ESTABILIZANTE, COM 30CM DE DIÂMETRO, (EXCLUSIVE MOBILIZAÇÃO E DESMOBILIZAÇÃO)**", informação constante do Anexo AN5-1.PB-ORC.RES.SINT.BDI.ENC SOC.ART-MERC-STAN.

Ocorre que na Prancha nº 01/19 R01 - Estrutura de concreto - fundações.pdf, do AN2-7.3PB-PROJ EDIF-FUND EDIF, indica que a fundação para as estacas com 10m, a maioria, deve ser **ESTACA HÉLICE CONTÍNUA Ø30cm**.

**Perguntamos: Qual o tipo de estaca deverá ser considerada na planilha orçamentária, Escavada ou Hélice Contínua?** Caso deva ser considerado a estaca hélice contínua, que tem seu valor superior à estaca escavada, poderemos alterar este item da planilha, ou a SIC fará a correção e nos encaminhará a revisão da planilha?

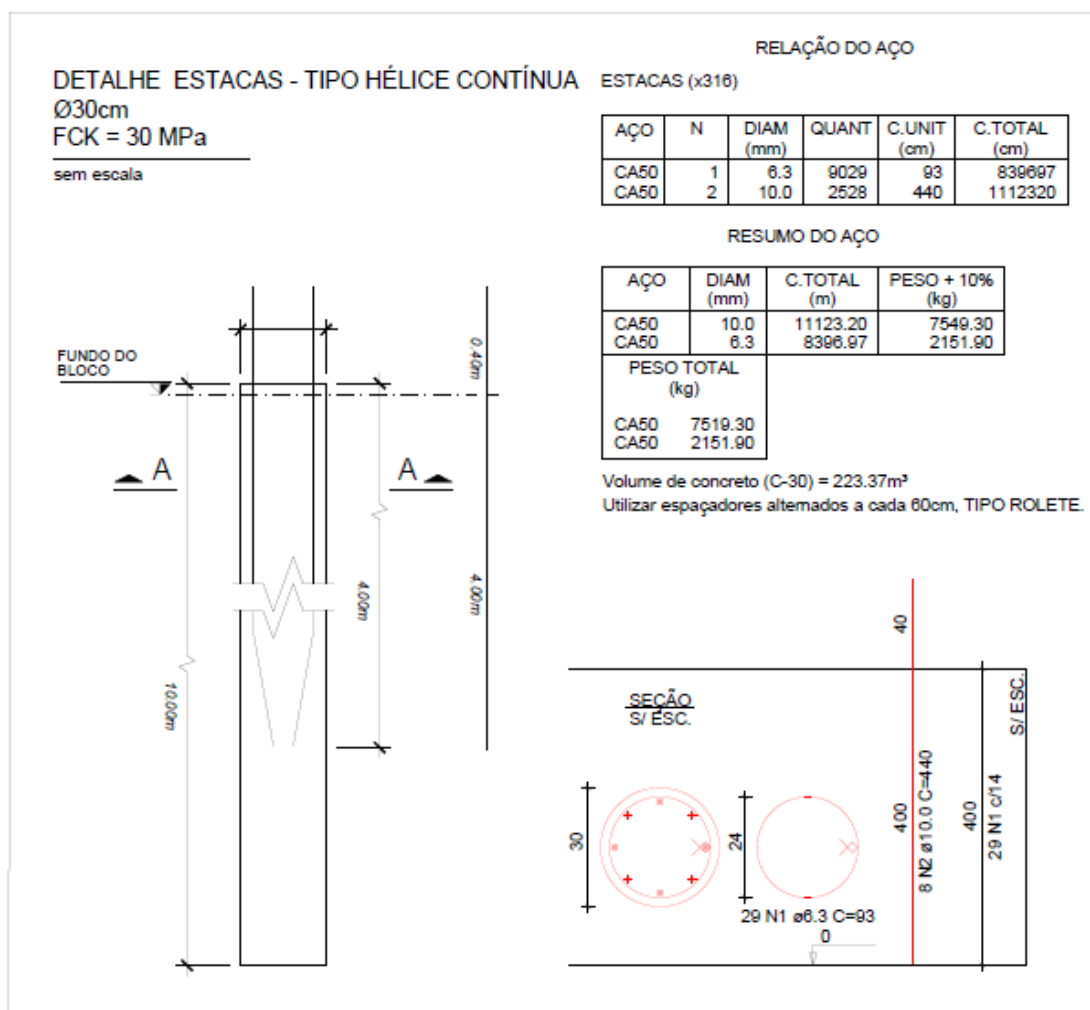
**ESTACAS COM 10m DE PROFUNDIDADE**

2) Quanto à Capacitação Técnico-Profissional, citada no item 10.1.2 do Projeto Básico. É apresentado no quadro "Quant. Mínima - Habilitação Técnica" habilitação do Profissional **Engenheiro Mecânico para o item de Geração de Energia Fotovoltaica**. Não seria o **Engenheiro Eletricista** também incluído no item?

Atenciosamente,

**Neudo Guedes de Araujo**

*Coordenador de Orçamento e Planejamento de Obras*

**JCGontijo Engenharia S.A.**

SHCS/EQS 114/115 Conjunto A - Bloco 1 - Salas 10 a 18 e 28 a 36

Centro Comercial Casablanca - Asa Sul - Brasília/DF - Brasil

CEP 70377-400 - Tel./Fax: (55) (61) 3345-9000 / **3345-9053**

Conecte-se a excelência JCGontijo

[www.jcgontijo.com.br](http://www.jcgontijo.com.br)

**“Esta mensagem tem conteúdo informativo e não constitui obrigação ou responsabilidade da JCGontijo S.A. O sigilo desta mensagem é protegido por lei. Se V.Sa. a recebeu por engano, deverá eliminá-la e notificar, por e-mail, o remetente”.**



**Respeite o MEIO AMBIENTE, não imprima e-mails se não for absolutamente necessário.**