

BOLETIM

004/2024

Produto Interno Bruto Mensal

Janeiro de 2024

GOVERNO DO ESTADO DE GOIÁS

Ronaldo Ramos Caiado

SECRETARIA-GERAL DA GOVERNADORIA

Adriano da Rocha Lima

Diretoria-Executiva

Erik Alencar de Figueiredo

Assessoria-Executiva

Alex Felipe Rodrigues Lima

Superintendência de Estudos e Projeções Macroeconômicas

Sávio Luan da Costa Oliveira

Gerência de Indicadores Conjunturais e Estruturais

Rafael dos Reis Costa

Equipe técnica

Rafael dos Reis Costa

Capa: Ricceli Alencar Cardoso

Revisão: Ana Luíza de Souza Pereira Carvalho

FICHA CATALOGRÁFICA

Todos os direitos deste trabalho reservados ao Instituto Mauro Borges de Estatísticas e Estudos Socioeconômicos (IMB).

Praça Dr. Pedro Ludovico Teixeira (Praça Cívica), Setor Central (Antiga Chefatura de Polícia), Goiânia – GO.

As opiniões emitidas nesta publicação são de exclusiva e inteira responsabilidade dos autores, não exprimindo, necessariamente, o ponto de vista do IMB.

E-mail: imb@goias.gov.br

As publicações do IMB estão disponíveis para download gratuito nos formatos PDF.

Acesse: www.imb.go.gov.br

É permitida a reprodução deste texto e dos dados nele contidos, desde que citada a fonte. Reproduções para fins comerciais são proibidas.

Costa, R. C.

Produto Interno Bruto Mensal – janeiro 2024.
Goiânia-GO: Instituto Mauro Borges de Estatísticas e Estudos Socioeconômicos – IMB, 2024.

Índices para catálogo sistemático:

1. Produto Interno Bruto mensal.
2. Conjuntura econômica.
3. Contas regionais.

CONJUNTURA ECONÔMICA

Resultados

O Produto Interno Bruto (PIB) mensal goiano para o mês de janeiro de 2024 foi estimado em 0,2%, na comparação com o mesmo mês do ano anterior, conforme a Tabela 1. Esse resultado foi afetado positivamente pelo desempenho da Indústria (8,3%) e dos Serviços (0,4%), e negativamente pelo da Agropecuária (-9,1%).

O resultado positivo da Indústria ocorreu devido ao bom desempenho dos serviços industriais de utilidade pública (34,1%), da indústria de transformação (6,7%) e da indústria extrativa (0,45%).

As atividades que impactaram positivamente o setor de Serviços foram informação e comunicação (13,2%), profissionais, administrativos e complementares (7,4%), comércio (5,2%), serviços prestados às famílias (3,9%) e administração, educação e saúde pública (3,1%).

O resultado de -9,1% na agropecuária, na comparação com o mesmo mês do ano anterior, está relacionado com a estimativa de queda na produção da soja e do milho, conforme dados do Levantamento Sistemático da Produção Agrícola (LSPA/ IBGE).

Com relação à variação acumulada nos últimos 12 meses, o PIB do estado de Goiás apresentou estimativa de 4,6%. Nessa análise, a agropecuária, a indústria e os serviços tiveram taxas estimadas em 11,6%, 4,5% e 2,6% respectivamente.

Na análise da variação mensal com ajuste sazonal, ou seja, na comparação de janeiro de 2024 com o mês imediatamente anterior, o PIB apresentou variação de -0,7%.

Tabela 1: Variação percentual dos setores econômicos – Goiás (%)

| Indicadores | Agropecuária | Indústria | Serviços | PIB |
|--|--------------|-----------|----------|------|
| Janeiro 2024/ janeiro 2023 | -9,1 | 8,3 | 0,4 | 0,2 |
| Janeiro 2024/ dezembro 2023 (com ajuste sazonal) | -0,6 | -1,8 | 0,3 | -0,7 |
| Acumulado nos últimos 12 meses | 11,6 | 4,5 | 2,6 | 4,6 |
| Acumulado no ano | -9,1 | 8,3 | 0,4 | 0,2 |

Elaboração: Instituto Mauro Borges (IMB/ SGG) – 2024.

Anexos:

Gráfico 1: Variação mensal estimada do PIB em relação ao mês imediatamente anterior, com ajuste sazonal, em % - Goiás

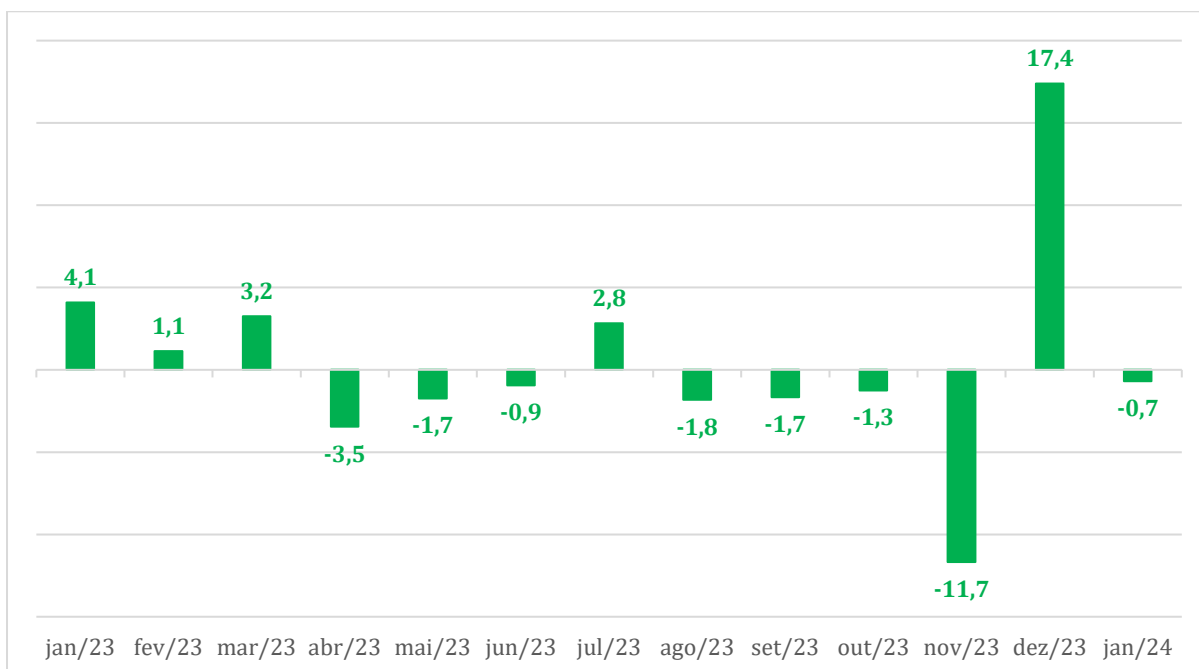

Elaboração: Instituto Mauro Borges (IMB/ SGG) – 2024.

Gráfico 2: Variação mensal estimada do PIB em relação ao mesmo mês do ano anterior, sem ajuste sazonal, em % - Goiás

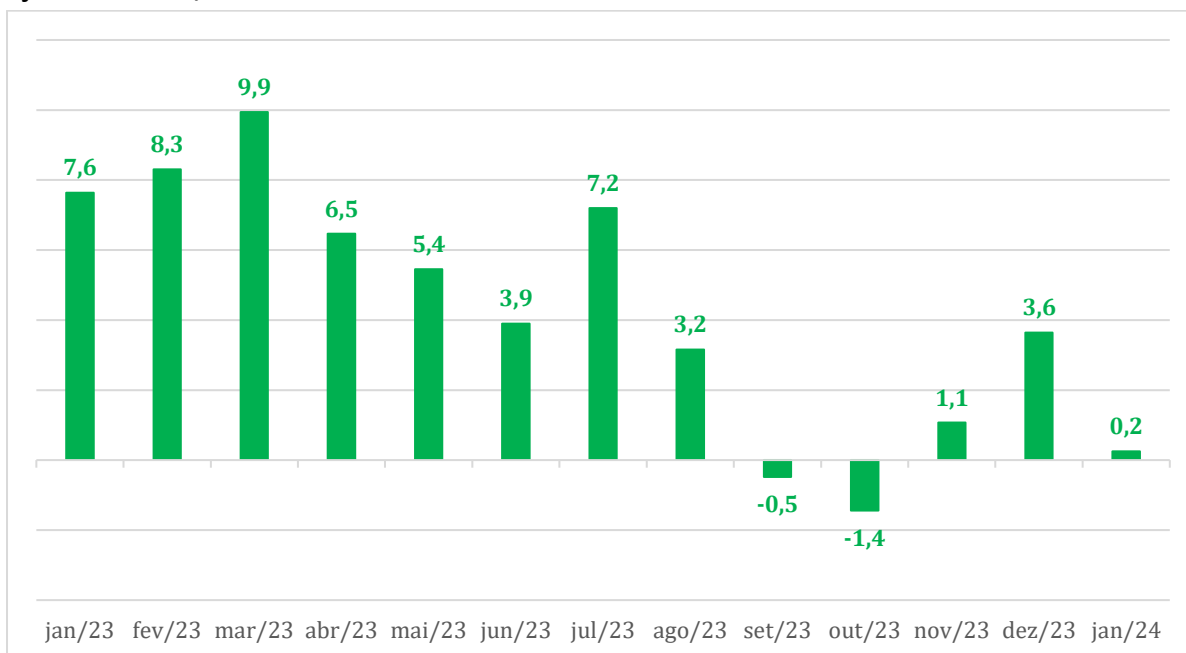

Elaboração: Instituto Mauro Borges (IMB/ SGG) – 2024.

Gráfico 3: Variação acumulada nos 12 meses imediatamente anteriores, em % - Goiás

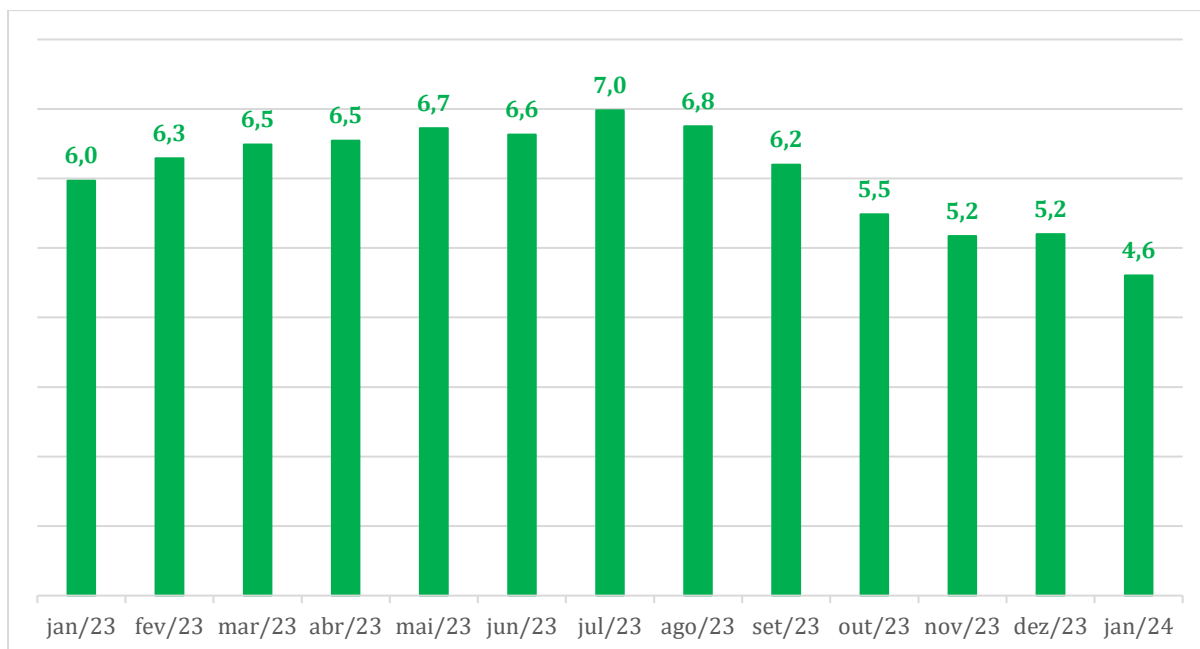

Elaboração: Instituto Mauro Borges (IMB/ SGG) – 2024.

Gráfico 4: Variação mensal da agropecuária, da indústria e dos serviços em relação ao mesmo mês de janeiro ano anterior, sem ajuste sazonal, em % - Goiás

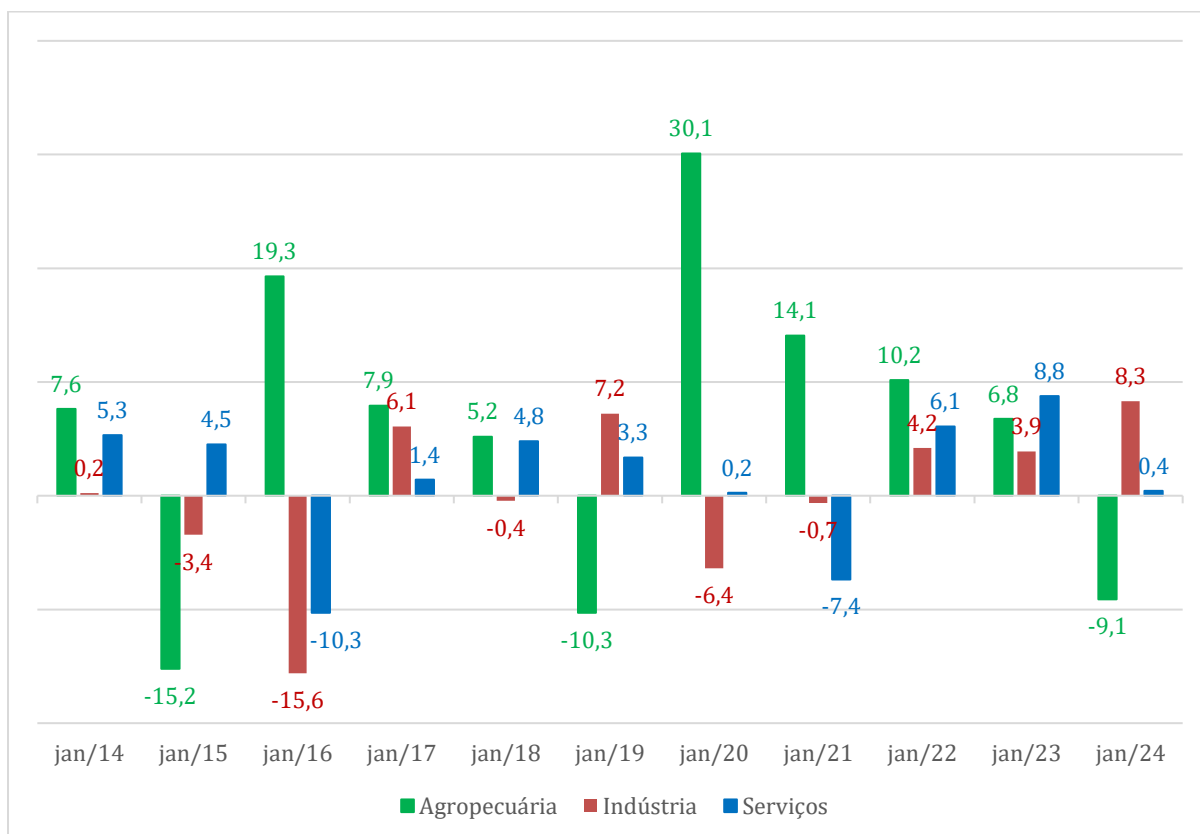

Elaboração: Instituto Mauro Borges (IMB/ SGG) – 2024.

Gráfico 5: Decomposição da variação interanual do PIB – Janeiro 2023 a Janeiro 2024 (%)

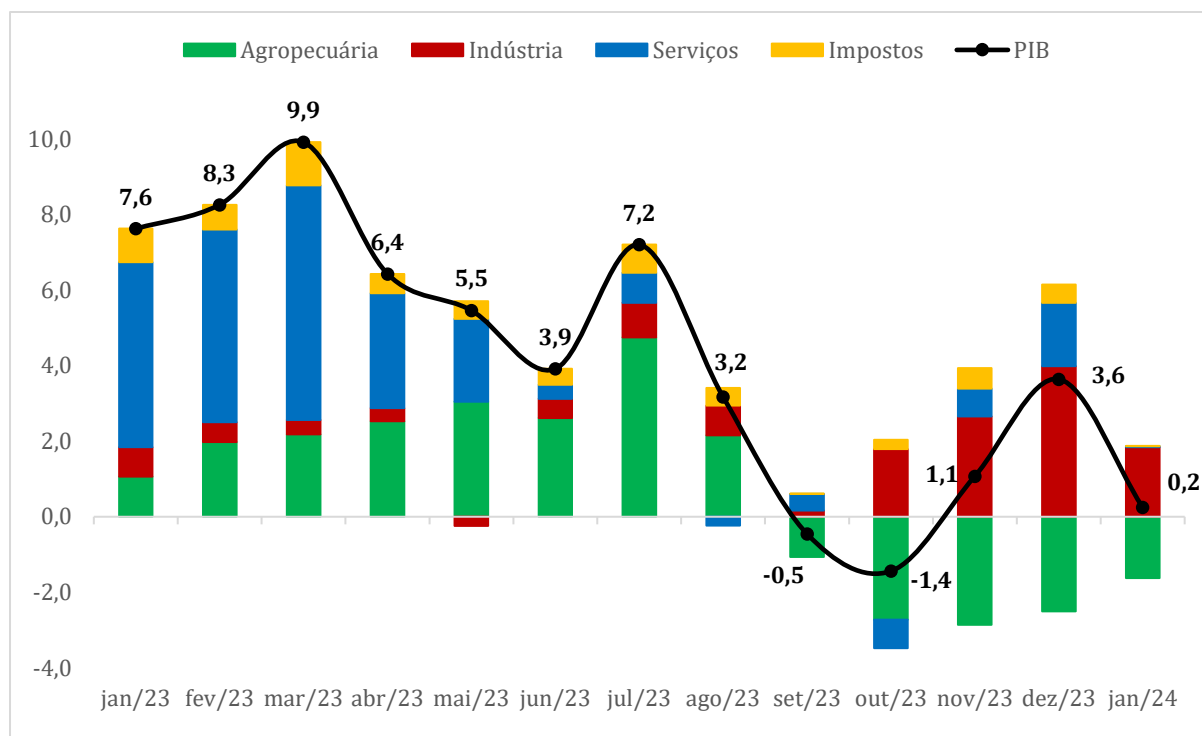

Elaboração: Instituto Mauro Borges (IMB/ SGG) – 2024.

Gráfico 6: Variação do volume das atividades do PIB – Acumulado no ano (%)

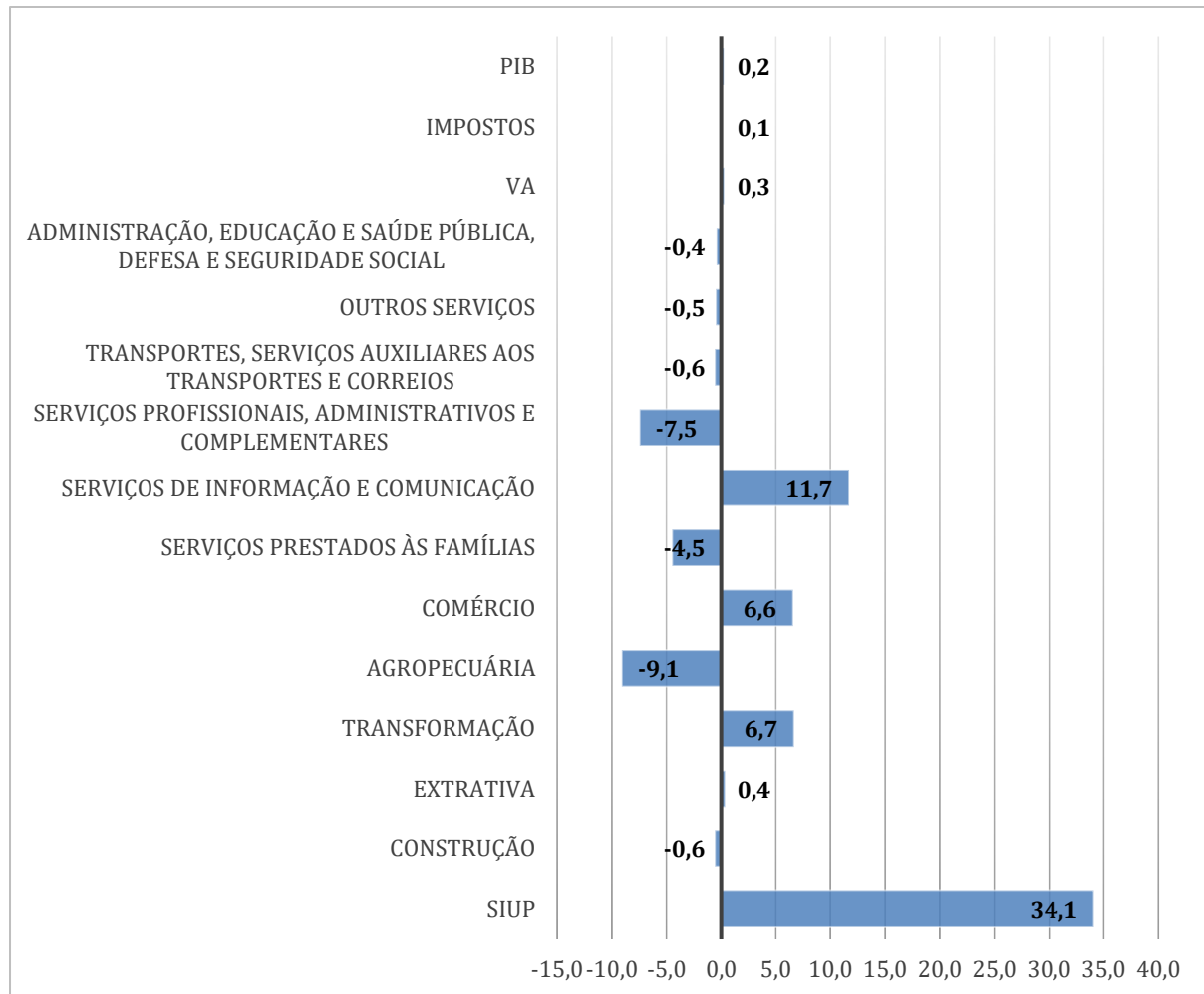

Elaboração: Instituto Mauro Borges (IMB/ SGG) – 2024.

