

ESTATÍSTICAS DAS MESO E MICRORREGIÕES DO ESTADO DE GOIÁS **2013**

JUNHO / 2014

GOVERNO DO ESTADO DE GOIÁS

Marconi Ferreira Perillo Júnior

SECRETARIA DE ESTADO DE GESTÃO E PLANEJAMENTO

Leonardo Moura Vilela

CHEFIA DO GABINETE ADJUNTO DE PLANEJAMENTO

Júlio Alfredo Rosa Paschoal

IMB - INSTITUTO MAURO BORGES
DE ESTATÍSTICAS E ESTUDOS SOCIOECONÔMICOS

Unidade da Secretaria de Estado de Gestão e Planejamento de Goiás, o IMB é responsável pela elaboração de estudos, pesquisas, análises e estatísticas socioeconômicas, fornecendo subsídios na área econômica e social para a formulação das políticas estaduais de desenvolvimento. O órgão também fornece um acervo de dados estatísticos, geográficos e cartográficos do estado de Goiás.

Chefia do Gabinete de Gestão

Lillian Maria Silva Prado

Superintendência

Aurélio Ricardo Troncoso Chaves

Gerência de Estudos Socioeconômicos e Especiais

Marcos Fernando Arriel

Gerência de Contas Regionais e Indicadores

Dinamar Maria Ferreira Marques

Gerência de Sistematização e Disseminação de Informações Socioeconômicas

Eduiges Romanatto

Gerência de Pesquisas Sistemáticas e Especiais

Marcelo Eurico de Sousa

Gerência de Cartografia e Geoprocessamento

Carlos Antônio Melo Cristóvão

SEGPLAN
SECRETARIA DE ESTADO DE
GESTÃO E PLANEJAMENTO

**GOVERNO DE
GOIÁS**

Instituto Mauro Borges

Av. República do Líbano nº 1945 - 3º andar

Setor Oeste – Goiânia – Goiás - CEP 74.125-125

Telefone: (62) 3201-6695/8481

Internet: www.imb.go.gov.br, www.segplan.go.gov.br

e-mail: imb@segplan.go.gov.br

Junho - 2014

APRESENTAÇÃO

Nos últimos 20 anos, principalmente, têm ocorrido em Goiás evolução considerável no seu perfil econômico e social, tanto quantitativa quanto qualitativamente, consolidando-o e colocando-o em posição de destaque entre as Unidades da Federação.

Esse nível de desenvolvimento precisa alcançar todas as regiões do Estado de forma a promover igualdade de condições, diminuindo as diferenças entre elas.

Assim, o objetivo deste trabalho é fazer uma compilação das principais informações socioeconômicas para as Meso e Microrregiões, conforme IBGE, para o estado de Goiás. O documento foi elaborado com a finalidade de consolidar os dados existentes dessas regiões, facilitar as pesquisas e favorecer um olhar sobre muitos dos aspectos dessas regionalizações.

As Mesorregiões

Mesorregião é uma subdivisão dos estados brasileiros que congrega diversos municípios de uma área geográfica com similaridades econômicas e sociais, que por sua vez, são subdivididas em Microrregiões. Foi criada pelo IBGE e é utilizada para fins estatísticos e não constitui, portanto, uma entidade política ou administrativa.

Síntese das mesorregiões

2013

SUMÁRIO

- Tabela 01 - Estado de Goiás: Área, população residente, densidade demográfica, segundo as Mesorregiões - 1991, 2000, 2010 - 2013.
- Tabela 02 - Estado de Goiás: Participação da área e população residente das Regiões de Planejamento/Estado - 1991, 2000, 2010 - 2013.
- Tabela 03 - Estado de Goiás: População residente por sexo e situação do domicílio, segundo as Mesorregiões - 2000.
- Tabela 04 - Estado de Goiás: Participação da população residente por sexo e situação do domicílio das Mesorregiões/Estado - 2000.
- Tabela 05 - Estado de Goiás: População residente por sexo e situação do domicílio, segundo as Mesorregiões - 2010.
- Tabela 06 - Estado de Goiás: Participação da população residente por sexo e situação do domicílio das Mesorregiões/Estado - 2010.
- Tabela 07 - Estado de Goiás: População residente por grupos de idade, segundo as Mesorregiões - 2010.
- Tabela 08 - Estado de Goiás: Participação da população residente por grupos de idade das Mesorregiões/Estado - 2010.
- Tabela 09 - Estado de Goiás: Flutuação do emprego, segundo as Mesorregiões - 2000, 2010 e 2013.
- Tabela 10 - Estado de Goiás: Participação da flutuação do emprego das Mesorregiões/Estado - 2000, 2010 e 2013.
- Tabela 11 - Estado de Goiás: Número de emprego por setor de atividade, segundo as Mesorregiões - 2012.
- Tabela 12 - Estado de Goiás: Participação do número de emprego das Mesorregiões/Estado - 2012.
- Tabela 13 - Estado de Goiás: Número de escolas, salas de aula e alunos matriculados, segundo as Mesorregiões - 2011 - 13.
- Tabela 14 - Estado de Goiás: Participação do número de escolas, salas de aula e alunos matriculados das Mesorregiões/Estado - 2011 - 13.
- Tabela 15 - Estado de Goiás: Hospitais e leitos, segundo as Mesorregiões - 2011 - 13.
- Tabela 16 - Estado de Goiás: Participação dos hospitais e leitos das Mesorregiões/Estado - 2011 - 13.
- Tabela 17 - Estado de Goiás: Produção de grãos, segundo as Mesorregiões - 2009 - 12.
- Tabela 18 - Estado de Goiás: Participação da produção de grãos das Mesorregiões/Estado - 2009 - 12.
- Tabela 19 - Estado de Goiás: Rebanho bovino, suíno, aves e produção de leite, segundo as Mesorregiões - 2011 - 12.
- Tabela 20 - Estado de Goiás: Participação do rebanho bovino, suíno, aves e produção de leite das Mesorregiões/Estado - 2011 - 12.
- Tabela 21 - Estado de Goiás: Balança comercial, segundo as Mesorregiões - 2012 - 13.
- Tabela 22 - Estado de Goiás: Participação da balança comercial das Mesorregiões/Estado - 2012 - 13.
- Tabela 23 - Estado de Goiás: Arrecadação do ICMS, segundo as Mesorregiões - 2000, 2010 e 2013.
- Tabela 24 - Estado de Goiás: Participação da arrecadação do ICMS das Mesorregiões/Estado - 2000, 2010 e 2013.
- Tabela 25 - Estado de Goiás: Produto Interno Bruto e PIB per capita, segundo as Mesorregiões - 2010 - 11.
- Tabela 26 - Estado de Goiás: Participação do Produto Interno Bruto das Mesorregiões/Estado - 2010 - 11.



Tabela 01 - Estado de Goiás: Área, população residente, densidade demográfica, segundo as Mesorregiões - 1991, 2000, 2010 - 2013.

Região	Área (km ²)	População Residente				Densidade demográfica hab/km ² (2013)
		1991	2000	2010	2013 (1)	
001 - Noroeste Goiano	55.642,43	216.445	219.718	220.541	226.935	4,08
002 - Norte Goiano	56.509,64	290.182	282.521	294.110	305.386	5,40
003 - Centro Goiano	40.799,33	2.042.273	2.535.613	3.056.794	3.278.937	80,37
004 - Leste Goiano	55.520,58	558.241	907.168	1.159.722	1.258.358	22,66
005 - Sul Goiano	131.639,80	911.762	1.058.208	1.272.621	1.364.436	10,36
ESTADO DE GOIÁS	340.111,78	4.018.903	5.003.228	6.003.788	6.434.052	18,92

Fonte: IBGE

Elaboração: Instituto Mauro Borges / SEGPLAN-GO

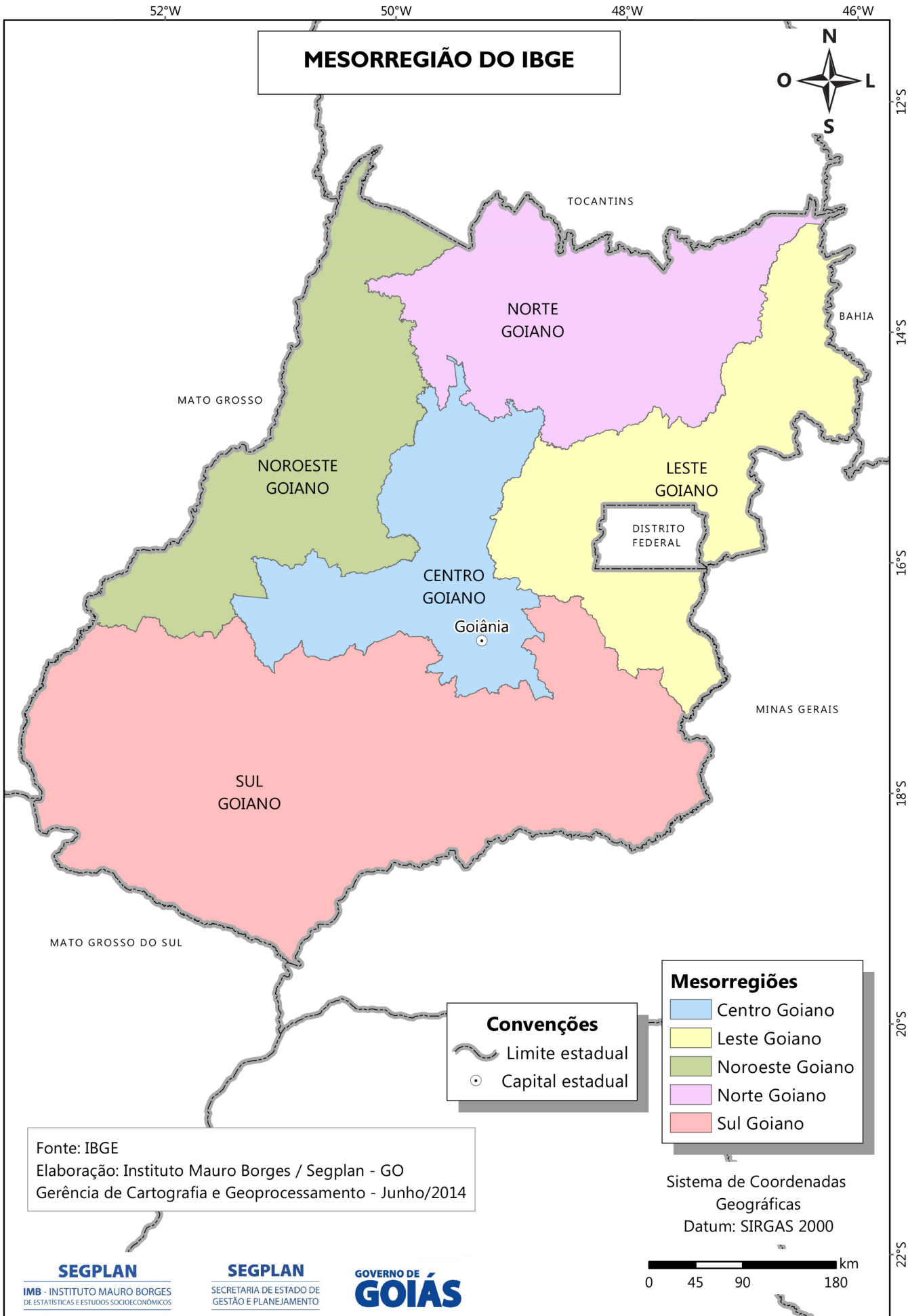
Gerência de Sistematização e Disseminação de Informações Socioeconômicas - 2014 .

(1) Estimativa - 01/07

Tabela 02 - Estado de Goiás: Participação da área e população residente das Mesorregiões/Estado - 1991, 2000, 2010 - 2013.

(%)

Região	Área (km ²)	População Residente			
		1991	2000	2010	2013 (1)
001 - Noroeste Goiano	16,36	5,39	4,39	3,67	3,53
002 - Norte Goiano	16,62	7,22	5,65	4,90	4,75
003 - Centro Goiano	12,00	50,82	50,68	50,91	50,96
004 - Leste Goiano	16,32	13,89	18,13	19,32	19,56
005 - Sul Goiano	38,70	22,69	21,15	21,20	21,21
ESTADO DE GOIÁS	100,00	100,00	100,00	100,00	100,00

Elaboração: Instituto Mauro Borges / SEGPLAN-GO

Gerência de Sistematização e Disseminação de Informações Socioeconômicas - 2014 .

(1) Estimativa - 01/07

Tabela 03 - Estado de Goiás: População residente por sexo e situação do domicílio, segundo as Mesorregiões - 2000.

Região	População residente				
	Total	Sexo		Situação do domicílio	
		Homens	Mulheres	Urbana	Rural
001 - Noroeste Goiano	219.718	113.009	106.709	162.586	57.132
002 - Norte Goiano	282.521	144.971	137.550	209.742	72.779
003 - Centro Goiano	2.535.613	1.241.522	1.294.091	2.360.884	174.729
004 - Leste Goiano	907.168	456.158	451.010	782.282	124.886
005 - Sul Goiano	1.058.208	536.778	521.430	881.151	177.057
ESTADO DE GOIÁS	5.003.228	2.492.438	2.510.790	4.396.645	606.583

Fonte: IBGE

Elaboração: Instituto Mauro Borges / SEGPLAN-GO

Gerência de Sistematização e Disseminação de Informações Socioeconômicas - 2014 .

Tabela 04 - Estado de Goiás: Participação da população residente por sexo e situação do domicílio das Mesorregiões/Estado - 2000. (%)

Região	População residente				
	Total	Sexo		Situação do domicílio	
		Homens	Mulheres	Urbana	Rural
001 - Noroeste Goiano	4,39	4,53	4,25	3,70	9,42
002 - Norte Goiano	5,65	5,82	5,48	4,77	12,00
003 - Centro Goiano	50,68	49,81	51,54	53,70	28,81
004 - Leste Goiano	18,13	18,30	17,96	17,79	20,59
005 - Sul Goiano	21,15	21,54	20,77	20,04	29,19
ESTADO DE GOIÁS	100,00	100,00	100,00	100,00	100,00

Elaboração: Instituto Mauro Borges / SEGPLAN-GO

Gerência de Sistematização e Disseminação de Informações Socioeconômicas - 2014 .

Tabela 05 - Estado de Goiás: População residente por sexo e situação do domicílio, segundo as Mesorregiões - 2010.

Região	População residente				
	Total	Sexo		Situação do domicílio	
		Homens	Mulheres	Urbana	Rural
001 - Noroeste Goiano	220.541	112.717	107.824	166.523	54.018
002 - Norte Goiano	294.110	149.592	144.518	227.200	66.910
003 - Centro Goiano	3.056.794	1.493.000	1.563.794	2.908.285	148.509
004 - Leste Goiano	1.159.722	580.534	579.188	1.010.161	149.561
005 - Sul Goiano	1.272.621	645.784	626.837	1.108.545	164.076
ESTADO DE GOIÁS	6.003.788	2.981.627	3.022.161	5.420.714	583.074

Fonte: IBGE

Elaboração: Instituto Mauro Borges / SEGPLAN-GO

Gerência de Sistematização e Disseminação de Informações Socioeconômicas - 2014 .

Tabela 06 - Estado de Goiás: Participação da população residente por sexo e situação do domicílio das Mesorregiões/Estado - 2010. (%)

Região	População residente				
	Total	Sexo		Situação do domicílio	
		Homens	Mulheres	Urbana	Rural
001 - Noroeste Goiano	3,67	3,78	3,57	3,07	9,26
002 - Norte Goiano	4,90	5,02	4,78	4,19	11,48
003 - Centro Goiano	50,91	50,07	51,74	53,65	25,47
004 - Leste Goiano	19,32	19,47	19,16	18,64	25,65
005 - Sul Goiano	21,20	21,66	20,74	20,45	28,14
ESTADO DE GOIÁS	100,00	100,00	100,00	100,00	100,00

Elaboração: Instituto Mauro Borges / SEGPLAN-GO

Gerência de Sistematização e Disseminação de Informações Socioeconômicas - 2014 .

Tabela 07 - Estado de Goiás: População residente por grupos de idade, segundo as Mesorregiões - 2010.

Região	População recenseada e estimada	População por grupos de idade						
		0 a 4 anos	5 a 14 anos	15 a 19 anos	20 a 39 anos	40 a 59 anos	60 a 69 anos	70 anos ou mais
001 - Noroeste Goiano	220.541	14.223	36.621	18.649	70.932	54.374	14.891	10.851
002 - Norte Goiano	294.110	21.894	52.742	26.845	94.666	66.837	17.665	13.461
003 - Centro Goiano	3.056.794	210.864	479.588	269.012	1.098.271	708.706	167.680	122.673
004 - Leste Goiano	1.159.722	102.563	234.715	110.948	415.048	221.160	45.184	30.104
005 - Sul Goiano	1.272.621	88.320	200.019	108.136	437.728	299.302	78.847	60.269
ESTADO DE GOIÁS	6.003.788	437.864	1.003.685	533.590	2.116.645	1.350.379	324.267	237.358

Fonte: IBGE

Elaboração: Instituto Mauro Borges / SEGPLAN-GO

Gerência de Sistematização e Disseminação de Informações Socioeconômicas - 2014 .

Tabela 08 - Estado de Goiás: Participação da população residente por grupos de idade das Mesorregiões/Estado 2010.

(%)

Região	População recenseada e estimada	População por grupos de idade						
		0 a 4 anos	5 a 14 anos	15 a 19 anos	20 a 39 anos	40 a 59 anos	60 a 69 anos	70 anos ou mais
001 - Noroeste Goiano	3,67	3,25	3,65	3,50	3,35	4,03	4,59	4,57
002 - Norte Goiano	4,90	5,00	5,25	5,03	4,47	4,95	5,45	5,67
003 - Centro Goiano	50,91	48,16	47,78	50,42	51,89	52,48	51,71	51,68
004 - Leste Goiano	19,32	23,42	23,39	20,79	19,61	16,38	13,93	12,68
005 - Sul Goiano	21,20	20,17	19,93	20,27	20,68	22,16	24,32	25,39
ESTADO DE GOIÁS	100,00	100,00	100,00	100,00	100,00	100,00	100,00	100,00

Elaboração: Instituto Mauro Borges / SEGPLAN-GO

Gerência de Sistematização e Disseminação de Informações Socioeconômicas - 2014 .

Tabela 11 - Estado de Goiás: Número de emprego por setor de atividade, segundo as Mesorregiões - 2012.

Região	Número de emprego					
	Total	Agropecuária	Indústria	Construção civil	Comércio	Serviços
001 - Noroeste Goiano	31.397	7.135	6.757	835	4.651	12.019
002 - Norte Goiano	36.808	3.822	5.876	1.484	7.697	17.929
003 - Centro Goiano	957.758	17.920	155.638	71.913	179.550	532.737
004 - Leste Goiano	117.630	13.772	11.959	5.424	30.130	56.345
005 - Sul Goiano	295.748	44.282	75.728	11.563	58.524	105.651
ESTADO DE GOIÁS	1.439.341	86.931	255.958	91.219	280.552	724.681

Fonte: Ministério do Trabalho e Emprego / RAIS.

Elaboração: Instituto Mauro Borges / SEGPLAN-GO

Gerência de Sistematização e Disseminação de Informações Socioeconômicas - 2014.

Tabela 12 - Estado de Goiás: Participação do número de emprego das Mesorregiões/Estado - 2012.

Região	Número de emprego (%)					
	Total	Agropecuária	Indústria	Construção civil	Comércio	Serviços
001 - Noroeste Goiano	2,18	8,21	2,64	0,92	1,66	1,66
002 - Norte Goiano	2,56	4,40	2,30	1,63	2,74	2,47
003 - Centro Goiano	66,54	20,61	60,81	78,84	64,00	73,51
004 - Leste Goiano	8,17	15,84	4,67	5,95	10,74	7,78
005 - Sul Goiano	20,55	50,94	29,59	12,68	20,86	14,58
ESTADO DE GOIÁS	100,00	100,00	100,00	100,00	100,00	100,00

Elaboração: Instituto Mauro Borges / SEGPLAN-GO

Gerência de Sistematização e Disseminação de Informações Socioeconômicas - 2014.

Tabela 11 - Estado de Goiás: Número de emprego por setor de atividade, segundo as Mesorregiões - 2012.

Região	Número de emprego					
	Total	Agropecuária	Indústria	Construção civil	Comércio	Serviços
001 - Noroeste Goiano	31.397	7.135	6.757	835	4.651	12.019
002 - Norte Goiano	36.808	3.822	5.876	1.484	7.697	17.929
003 - Centro Goiano	957.758	17.920	155.638	71.913	179.550	532.737
004 - Leste Goiano	117.630	13.772	11.959	5.424	30.130	56.345
005 - Sul Goiano	295.748	44.282	75.728	11.563	58.524	105.651
ESTADO DE GOIÁS	1.439.341	86.931	255.958	91.219	280.552	724.681

Fonte: Ministério do Trabalho e Emprego / RAIS.

Elaboração: Instituto Mauro Borges / SEGPLAN-GO

Gerência de Sistematização e Disseminação de Informações Socioeconômicas - 2014.

Tabela 12 - Estado de Goiás: Participação do número de emprego das Mesorregiões/Estado - 2012.

Região	Número de emprego (%)					
	Total	Agropecuária	Indústria	Construção civil	Comércio	Serviços
001 - Noroeste Goiano	2,18	8,21	2,64	0,92	1,66	1,66
002 - Norte Goiano	2,56	4,40	2,30	1,63	2,74	2,47
003 - Centro Goiano	66,54	20,61	60,81	78,84	64,00	73,51
004 - Leste Goiano	8,17	15,84	4,67	5,95	10,74	7,78
005 - Sul Goiano	20,55	50,94	29,59	12,68	20,86	14,58
ESTADO DE GOIÁS	100,00	100,00	100,00	100,00	100,00	100,00

Elaboração: Instituto Mauro Borges / SEGPLAN-GO

Gerência de Sistematização e Disseminação de Informações Socioeconômicas - 2014.

Tabela 13 - Estado de Goiás: Número de escolas, salas de aula utilizadas e alunos matriculados, segundo as Mesorregiões - 2011 - 13.

Região	Nº de escolas			Salas de aula			Alunos matriculados		
	2011	2012	2013	2011	2012	2013	2011	2012	2013
001 - Noroeste Goiano	250	248	252	1.649	1.594	1.695	51.285	49.481	48.815
002 - Norte Goiano	350	344	341	2.452	2.701	2.407	77.203	76.150	74.916
003 - Centro Goiano	1.939	1.948	1.974	17.189	17.185	17.748	691.859	690.933	687.817
004 - Leste Goiano	889	874	907	7.183	7.145	7.400	314.743	314.836	320.778
005 - Sul Goiano	1.037	1.038	1.051	8.569	8.627	8.851	299.273	299.696	301.022
ESTADO DE GOIÁS	4.465	4.452	4.525	37.042	37.252	38.101	1.434.363	1.431.096	1.433.348

Fonte: MEC / INEP / SEE / IBGE.

Elaboração: Instituto Mauro Borges / SEGPLAN-GO

Gerência de Sistematização e Disseminação de Informações Socioeconômicas - 2014 .

Tabela 14 - Estado de Goiás: Participação do número de escolas, salas de aula utilizadas e alunos matriculados das Mesorregiões/Estado - 2011 - 13.

Região	Nº de escolas			Salas de aula			Alunos matriculados		
	2011	2012	2013	2011	2012	2013	2011	2012	2013
001 - Noroeste Goiano	5,60	5,57	5,57	4,45	4,28	4,45	3,58	3,46	3,41
002 - Norte Goiano	7,84	7,73	7,54	6,62	7,25	6,32	5,38	5,32	5,23
003 - Centro Goiano	43,43	43,76	43,62	46,40	46,13	46,58	48,23	48,28	47,99
004 - Leste Goiano	19,91	19,63	20,04	19,39	19,18	19,42	21,94	22,00	22,38
005 - Sul Goiano	23,23	23,32	23,23	23,13	23,16	23,23	20,86	20,94	21,00
ESTADO DE GOIÁS	100,00	100,00	100,00	100,00	100,00	100,00	100,00	100,00	100,00

Elaboração: Instituto Mauro Borges / SEGPLAN-GO

Gerência de Sistematização e Disseminação de Informações Socioeconômicas - 2014 .

Tabela 15 - Estado de Goiás: Hospitais e leitos, segundo as Mesorregiões - 2011 - 13.

Região	Hospitais			Leitos		
	2011	2012	2013	2011	2012	2013
001 - Noroeste Goiano	31	29	28	852	793	747
002 - Norte Goiano	31	31	30	931	927	879
003 - Centro Goiano	232	228	234	12.117	12.290	12.354
004 - Leste Goiano	44	45	44	1.127	1.095	1.108
005 - Sul Goiano	111	110	114	3.745	3.698	3.721
ESTADO DE GOIÁS	449	443	450	18.772	18.803	18.809

Elaboração: Instituto Mauro Borges / SEGPLAN-GO

Gerência de Sistematização e Disseminação de Informações Socioeconômicas - 2014 .

Tabela 16 - Estado de Goiás: Participação dos hospitais e leitos das Mesorregiões/Estado - 2011 - 13 (%)

Região	Hospitais			Leitos		
	2011	2012	2013	2011	2012	2013
001 - Noroeste Goiano	6,90	6,55	6,22	4,54	4,22	3,97
002 - Norte Goiano	6,90	7,00	6,67	4,96	4,93	4,67
003 - Centro Goiano	51,67	51,47	52,00	64,55	65,36	65,68
004 - Leste Goiano	9,80	10,16	9,78	6,00	5,82	5,89
005 - Sul Goiano	24,72	24,83	25,33	19,95	19,67	19,78
ESTADO DE GOIÁS	100,00	100,00	100,00	100,00	100,00	100,00

Elaboração: Instituto Mauro Borges / SEGPLAN-GO

Gerência de Sistematização e Disseminação de Informações Socioeconômicas - 2014 .

Tabela 17 - Estado de Goiás: Produção de grãos, segundo as Mesorregiões - 2009 - 12.

Região	2009	2010	2011	2012
001 - Noroeste Goiano	139.674	164.544	172.016	321.279
002 - Norte Goiano	383.997	392.895	526.148	542.860
003 - Centro Goiano	609.403	525.039	494.446	575.397
004 - Leste Goiano	2.191.132	2.310.318	2.507.586	3.096.881
005 - Sul Goiano	9.989.301	9.919.454	11.416.723	13.723.490
ESTADO DE GOIÁS	13.313.507	13.312.250	15.116.919	18.259.907

Elaboração: Instituto Mauro Borges / SEGPLAN-GO

Gerência de Sistematização e Disseminação de Informações Socioeconômicas - 2014 .

Tabela 18 - Estado de Goiás: Participação da produção de grãos das Mesorregiões/Estado - 2009 - 12 (%)

Região	2009	2010	2011	2012
001 - Noroeste Goiano	1,05	1,24	1,14	1,76
002 - Norte Goiano	2,88	2,95	3,48	2,97
003 - Centro Goiano	4,58	3,94	3,27	3,15
004 - Leste Goiano	16,46	17,35	16,59	16,96
005 - Sul Goiano	75,03	74,51	75,52	75,16
ESTADO DE GOIÁS	100,00	100,00	100,00	100,00

Elaboração: Instituto Mauro Borges / SEGPLAN-GO

Gerência de Sistematização e Disseminação de Informações Socioeconômicas - 2014 .

Tabela 19 - Estado de Goiás: Rebanho bovino, suíno, aves e produção de leite, segundo as Mesorregiões/Estado - 2011 - 12.

(cabeças)

Região	Bovinos		Suínos		Aves		Produção de leite (mil litros)	
	2011	2012	2011	2012	2011	2012	2011	2012
001 - Noroeste Goiano	4.876.510	4.887.220	101.275	96.960	1.635.947	1.698.340	290.451	302.257
002 - Norte Goiano	2.320.976	2.389.746	81.721	79.106	935.097	879.832	228.378	233.068
003 - Centro Goiano	4.112.040	4.254.464	340.600	333.067	14.143.290	14.403.944	869.950	909.162
004 - Leste Goiano	2.339.469	2.386.463	150.913	135.076	3.753.498	3.480.701	254.084	274.577
005 - Sul Goiano	8.095.655	8.127.883	1.374.867	1.372.235	40.712.072	39.191.020	1.839.181	1.827.270
ESTADO DE GOIÁS	21.744.650	22.045.776	2.049.376	2.016.444	61.179.904	59.653.837	3.482.041	3.546.329

Elaboração: Instituto Mauro Borges / SEGPLAN-GO

Gerência de Sistematização e Disseminação de Informações Socioeconômicas - 2014 .

Tabela 20 - Estado de Goiás: Participação do rebanho bovino, suíno, aves e produção de leite das Mesorregiões/Estado - 2011 - 12.

(%)

Região	Bovino		Suíno		Aves		Produção de leite (mil)	
	2011	2012	2011	2012	2011	2012	2011	2012
001 - Noroeste Goiano	22,43	22,17	4,94	4,81	2,67	2,85	8,34	8,52
002 - Norte Goiano	10,67	10,84	3,99	3,92	1,53	1,47	6,56	6,57
003 - Centro Goiano	18,91	19,30	16,62	16,52	23,12	24,15	24,98	25,64
004 - Leste Goiano	10,76	10,83	7,36	6,70	6,14	5,83	7,30	7,74
005 - Sul Goiano	37,23	36,87	67,09	68,05	66,54	65,70	52,82	51,53
ESTADO DE GOIÁS	100,00	100,00	100,00	100,00	100,00	100,00	100,00	100,00

Elaboração: Instituto Mauro Borges / SEGPLAN-GO

Gerência de Sistematização e Disseminação de Informações Socioeconômicas - 2014 .

Tabela 21 - Estado de Goiás: Balança comercial, segundo as Mesorregiões - 2012 - 13.

(US\$ FOB)

Região	2012		2013	
	Exportação	Importação	Exportação	Importação
001 - Noroeste Goiano	327.508.977	6.528.967	298.096.471	4.739.786
002 - Norte Goiano	716.607.852	43.734.319	559.421.748	27.965.379
003 - Centro Goiano	1.080.999.023	2.892.006.358	1.127.516.723	3.003.883.899
004 - Leste Goiano	597.418.907	24.097.847	479.162.173	62.505.756
005 - Sul Goiano	2.355.140.924	2.169.229.452	2.232.551.266	1.745.238.213
Outros	2.236.902.567	-10.984.793	2.345.925.564	-4.324.465
ESTADO DE GOIÁS	7.314.578.250	5.124.612.150	7.042.673.945	4.840.008.568

Elaboração: Instituto Mauro Borges / SEGPLAN-GO

Gerência de Sistematização e Disseminação de Informações Socioeconômicas - 2014 .

Dados preliminares.

Tabela 22 - Estado de Goiás: Participação da balança comercial das Mesorregiões/Estado - 2012 - 13.

(%)

Região	2012		2013	
	Exportação	Importação	Exportação	Importação
001 - Noroeste Goiano	4,48	0,13	4,23	0,10
002 - Norte Goiano	9,80	0,85	7,94	0,58
003 - Centro Goiano	14,78	56,43	16,01	62,06
004 - Leste Goiano	8,17	0,47	6,80	1,29
005 - Sul Goiano	32,20	42,33	31,70	36,06
Outros	30,58	(0,21)	33,31	(0,09)
ESTADO DE GOIÁS	100,00	100,00	100,00	100,00

Elaboração: Instituto Mauro Borges / SEGPLAN-GO

Gerência de Sistematização e Disseminação de Informações Socioeconômicas - 2014 .

Dados preliminares.

Tabela 23 - Estado de Goiás: Arrecadação do ICMS, segundo as Mesorregiões - 2000, 2010 e 2013.

Região	ICMS - (R\$ mil)		
	2000	2010	2013
001 - Noroeste Goiano	21.098	57.901	57.599
002 - Norte Goiano	38.145	151.977	183.099
003 - Centro Goiano	1.462.981	5.287.278	7.723.663
004 - Leste Goiano	53.776	285.044	386.551
005 - Sul Goiano	281.761	1.056.623	1.309.612
Outros	340.251	1.331.262	2.477.227
ESTADO DE GOIÁS	2.198.012	8.170.085	12.137.751

Elaboração: Instituto Mauro Borges / SEGPLAN-GO

Gerência de Sistematização e Disseminação de Informações Socioeconômicas - 2014 .

Tabela 24 - Estado de Goiás: Participação da arrecadação do ICMS das Mesorregiões/Estado - 2000, 2010 e 2013. (%)

Região	2000	2010	2013
001 - Noroeste Goiano	0,96	0,71	0,47
002 - Norte Goiano	1,74	1,86	1,51
003 - Centro Goiano	66,56	64,72	63,63
004 - Leste Goiano	2,45	3,49	3,18
005 - Sul Goiano	12,82	12,93	10,79
Outros	15,48	16,29	20,41
ESTADO DE GOIÁS	100,00	100,00	100,00

Elaboração: Instituto Mauro Borges / SEGPLAN-GO

Gerência de Sistematização e Disseminação de Informações Socioeconômicas - 2014 .

Tabela 25 - Estado de Goiás: Produto Interno Bruto e PIB *per capita*, segundo as Mesorregiões - 2010 -11.

Região	2010			2011		
	PIB (R\$ mil)	%	PIB per capita (R\$)	PIB (R\$ mil)	%	PIB per capita (R\$)
001 - Noroeste Goiano	2.682.937	100,00	12.165,25	2.853.715	100,00	12.935,92
002 - Norte Goiano	4.559.001	100,00	15.501,01	4.430.347	100,00	15.018,08
003 - Centro Goiano	52.082.948	100,00	17.038,42	60.092.668	100,00	19.404,79
004 - Leste Goiano	9.284.929	100,00	8.006,17	10.358.970	100,00	8.785,44
005 - Sul Goiano	28.966.115	100,00	22.760,99	33.532.853	100,00	26.012,99
ESTADO DE GOIÁS	97.575.930	-	16.251,70	111.268.553	-	18.298,59

Elaboração: Instituto Mauro Borges / SEGPLAN-GO

Gerência de Sistematização e Disseminação de Informações Socioeconômicas - 2014 .

Tabela 26 - Estado de Goiás: Participação do Produto Interno Bruto das Mesorregiões/Estado - 2009 - 10.

Região	2009 - 10. (%)	
	2010	2011
001 - Noroeste Goiano	2,75	2,56
002 - Norte Goiano	4,67	3,98
003 - Centro Goiano	53,38	54,01
004 - Leste Goiano	9,52	9,31
005 - Sul Goiano	29,69	30,14
ESTADO DE GOIÁS	100,00	100,00

Elaboração: Instituto Mauro Borges / SEGPLAN-GO

Gerência de Sistematização e Disseminação de Informações Socioeconômicas - 2014 .

As Microrregiões

Microrregião é, de acordo com a Constituição brasileira de 1988, um agrupamento de municípios limítrofes. Sua finalidade é integrar a organização, o planejamento e a execução de funções públicas de interesse comum, definidas por lei complementar estadual.

Entretanto, raras são as microrregiões assim definidas. Consequentemente, o termo é muito mais conhecido em função de seu uso prático pelo IBGE que, para fins estatísticos e com base em similaridades econômicas e sociais, divide os diversos estados da federação brasileira em Microrregiões.

Tem o objetivo de subsidiar o sistema de decisões quanto à localização de atividades econômicas, sociais e tributárias; subsidiar o planejamento, estudos e identificação das estruturas espaciais de regiões metropolitanas e outras formas de aglomerações urbanas e rurais.

Síntese das Microrregiões
2013

SUMÁRIO

- Tabela 01 - Estado de Goiás: Área, população residente, densidade demográfica, segundo as Microrregiões - 1991, 2000, 2010 - 2013.
- Tabela 02 - Estado de Goiás: Participação da área e população residente das Microrregiões/Estado - 1991, 2000, 2010 - 2013.
- Tabela 03 - Estado de Goiás: População residente por sexo e situação do domicílio, segundo as Microrregiões - 2000.
- Tabela 04 - Estado de Goiás: Participação da população residente por sexo e situação do domicílio das Microrregiões/Estado - 2000.
- Tabela 05 - Estado de Goiás: População residente por sexo e situação do domicílio, segundo as Microrregiões - 2010.
- Tabela 06 - Estado de Goiás: Participação da população residente por sexo e situação do domicílio das Microrregiões/Estado - 2010.
- Tabela 07 - Estado de Goiás: População residente por grupos de idade, segundo as Microrregiões- 2010.
- Tabela 08 - Estado de Goiás: Participação da população residente por grupos de idade Microrregiões/Estado - 2010.
- Tabela 09 - Estado de Goiás: Flutuação do emprego, segundo as Microrregiões - 2000, 2010 e 2013.
- Tabela 10 - Estado de Goiás: Participação da flutuação do emprego das Microrregiões/Estado - 2000, 2010 e 2013.
- Tabela 11 - Estado de Goiás: Número de emprego por setor de atividade, segundo as Microrregiões - 2012.
- Tabela 12 - Estado de Goiás: Participação do número de emprego das Microrregiões/Estado - 2012.
- Tabela 13 - Estado de Goiás: Número de escolas, salas de aula e alunos matriculados, segundo as Microrregiões - 2011 - 13.
- Tabela 14 - Estado de Goiás: Participação do número de escolas, salas de aula e alunos matriculados das Microrregiões/Estado - 2011 - 13.
- Tabela 15 - Estado de Goiás: Hospitais e leitos, segundo as Microrregiões - 2011 - 13.
- Tabela 16 - Estado de Goiás: Participação dos hospitais e leitos das Microrregiões/Estado - 2011 - 13.
- Tabela 17 - Estado de Goiás: Produção de grãos, segundo as Microrregiões - 2009 - 12.
- Tabela 18 - Estado de Goiás: Participação da produção de grãos das Microrregiões/Estado - 2009 - 12.
- Tabela 19 - Estado de Goiás: Rebanho bovino, suíno, aves e produção de leite, segundo as Microrregiões - 2011 - 12.
- Tabela 20 - Estado de Goiás: Participação do rebanho bovino, suíno, aves e produção de leite das Microrregiões/Estado - 2011 - 12.
- Tabela 21 - Estado de Goiás: Balança comercial, segundo as Microrregiões - 2012 - 13.
- Tabela 22 - Estado de Goiás: Participação da balança comercial das Microrregiões/Estado - 2012 - 13.
- Tabela 23 - Estado de Goiás: Arrecadação do ICMS, segundo as Microrregiões - 2000, 2010 e 2013.
- Tabela 24 - Estado de Goiás: Participação da arrecadação do ICMS das Microrregiões/Estado - 2000, 2010 e 2013.
- Tabela 25 - Estado de Goiás: Produto Interno Bruto e PIB per capita, segundo as Microrregiões - 2010 - 11.
- Tabela 26 - Estado de Goiás: Participação do Produto Interno Bruto das Microrregiões/Estado - 2010 - 11.

Tabela 01 - Estado de Goiás: Área, população residente, densidade demográfica, segundo as Microrregiões - 1991, 2000, 2010 - 2013.

Região	Área (km ²)	População Residente				Densidade demográfica hab/km ² (2013)
		1991	2000	2010	2013 (1)	
01 - São Miguel do Araguaia	24.381,80	72.432	74.297	76.701	79.478	3,26
02 - Rio Vermelho	20.206,76	90.113	91.716	88.389	89.993	4,45
03 - Aragarças	11.053,88	53.900	53.705	55.451	57.464	5,20
04 - Porangatu	35.172,03	240.459	226.510	231.426	239.198	6,80
05 - Chapada dos Veadeiros	21.337,61	49.723	56.011	62.684	66.188	3,10
06 - Ceres	13.162,84	208.770	212.515	231.239	242.621	18,43
07 - Anápolis	8.346,36	401.919	465.189	540.220	575.001	68,89
08 - Iporá	7.074,21	62.581	62.363	59.086	59.885	8,47
09 - Anicuns	5.486,82	98.757	101.896	109.519	114.583	20,88
10 - Goiânia	6.729,10	1.270.246	1.693.650	2.116.730	2.286.847	339,84
11 - Vão do Paranã	17.388,91	85.655	91.975	107.311	114.333	6,58
12 - Entorno de Brasília	38.131,68	472.586	815.193	1.052.411	1.144.025	30,00
13 - Sudoeste de Goiás	56.111,85	287.159	344.377	446.433	485.670	8,66
14 - Vale do Rio dos Bois	13.589,11	89.309	101.450	113.566	119.921	8,82
15 - Meia Ponte	21.165,25	266.954	314.391	361.323	383.739	18,13
16 - Pires do Rio	9.496,25	75.090	86.223	93.214	97.659	10,28
17 - Catalão	15.209,09	104.430	118.263	147.276	159.001	10,45
18 - Quirinópolis	16.068,25	88.820	93.504	110.809	118.446	7,37
ESTADO DE GOIÁS	340.111,78	4.018.903	5.003.228	6.003.788	6.434.052	18,92

Fonte: IBGE

Elaboração: Instituto Mauro Borges / SEGPLAN-GO

Gerência de Sistematização e Disseminação de Informações Socioeconômicas - 2014 .

(1) Estimativa - 01/07

Tabela 02 - Estado de Goiás: Participação da área e população residente das Microrregiões/Estado - 1991, 2000, 2010 - 2013.

(%)

Região	Área (km ²)	População Residente			
		1991	2000	2010	2013 (1)
01 - São Miguel do Araguaia	7,17	1,80	1,48	1,28	1,24
02 - Rio Vermelho	5,94	2,24	1,83	1,47	1,40
03 - Aragarças	3,25	1,34	1,07	0,92	0,89
04 - Porangatu	10,34	5,98	4,53	3,85	3,72
05 - Chapada dos Veadeiros	6,27	1,24	1,12	1,04	1,03
06 - Ceres	3,87	5,19	4,25	3,85	3,77
07 - Anápolis	2,45	10,00	9,30	9,00	8,94
08 - Iporá	2,08	1,56	1,25	0,98	0,93
09 - Anicuns	1,61	2,46	2,04	1,82	1,78
10 - Goiânia	1,98	31,61	33,85	35,26	35,54
11 - Vão do Paranã	5,11	2,13	1,84	1,79	1,78
12 - Entorno de Brasília	11,21	11,76	16,29	17,53	17,78
13 - Sudoeste de Goiás	16,50	7,15	6,88	7,44	7,55
14 - Vale do Rio dos Bois	4,00	2,22	2,03	1,89	1,86
15 - Meia Ponte	6,22	6,64	6,28	6,02	5,96
16 - Pires do Rio	2,79	1,87	1,72	1,55	1,52
17 - Catalão	4,47	2,60	2,36	2,45	2,47
18 - Quirinópolis	4,72	2,21	1,87	1,85	1,84
ESTADO DE GOIÁS	100,00	100,00	100,00	100,00	100,00

Elaboração: Instituto Mauro Borges / SEGPLAN-GO

Gerência de Sistematização e Disseminação de Informações Socioeconômicas - 2014 .

(1) Estimativa - 01/07

Tabela 03 - Estado de Goiás: População residente por sexo e situação do domicílio, segundo as Microrregiões - 2000.

Região	População residente				
	Total	Sexo		Situação do domicílio	
		Homens	Mulheres	Urbana	Rural
01 - São Miguel do Araguaia	74.297	38.739	35.558	54.970	19.327
02 - Rio Vermelho	91.716	46.759	44.957	66.063	25.653
03 - Aragarças	53.705	27.511	26.194	41.553	12.152
04 - Porangatu	226.510	115.778	110.732	175.403	51.107
05 - Chapada dos Veadeiros	56.011	29.193	26.818	34.339	21.672
06 - Ceres	212.515	107.137	105.378	165.010	47.505
07 - Anápolis	465.189	230.432	234.757	417.386	47.803
08 - Iporá	62.363	31.416	30.947	48.299	14.064
09 - Anicuns	101.896	51.605	50.291	80.699	21.197
10 - Goiânia	1.693.650	820.932	872.718	1.649.490	44.160
11 - Vão do Paranã	91.975	47.376	44.599	56.754	35.221
12 - Entorno de Brasília	815.193	408.782	406.411	725.528	89.665
13 - Sudoeste de Goiás	344.377	1.241.522	1.294.091	2.360.884	174.729
14 - Vale do Rio dos Bois	101.450	52.318	49.132	75.611	25.839
15 - Meia Ponte	314.391	158.621	155.770	271.104	43.287
16 - Pires do Rio	86.223	44.164	42.059	58.259	27.964
17 - Catalão	118.263	59.852	58.411	100.129	18.134
18 - Quirinópolis	93.504	47.466	46.038	75.581	17.923
ESTADO DE GOIÁS	5.003.228	2.492.438	2.510.790	4.396.645	606.583

Fonte: IBGE

Elaboração: Instituto Mauro Borges / SEGPLAN-GO

Gerência de Sistematização e Disseminação de Informações Socioeconômicas - 2014 .

Tabela 04 - Estado de Goiás: Participação da população residente por sexo e situação do domicílio das Microrregiões/Estado - 2000. (%)

Região	População residente				
	Total	Sexo		Situação do domicílio	
		Homens	Mulheres	Urbana	Rural
01 - São Miguel do Araguaia	1,48	1,55	1,42	1,25	3,19
02 - Rio Vermelho	1,83	1,88	1,79	1,50	4,23
03 - Aragarças	1,07	1,10	1,04	0,95	2,00
04 - Porangatu	4,53	4,65	4,41	3,99	8,43
05 - Chapada dos Veadeiros	1,12	1,17	1,07	0,78	3,57
06 - Ceres	4,25	4,30	4,20	3,75	7,83
07 - Anápolis	9,30	9,25	9,35	9,49	7,88
08 - Iporá	1,25	1,26	1,23	1,10	2,32
09 - Anicuns	2,04	2,07	2,00	1,84	3,49
10 - Goiânia	33,85	32,94	34,76	37,52	7,28
11 - Vão do Paranã	1,84	1,90	1,78	1,29	5,81
12 - Entorno de Brasília	16,29	16,40	16,19	16,50	14,78
13 - Sudoeste de Goiás	6,88	49,81	51,54	53,70	28,81
14 - Vale do Rio dos Bois	2,03	2,10	1,96	1,72	4,26
15 - Meia Ponte	6,28	6,36	6,20	6,17	7,14
16 - Pires do Rio	1,72	1,77	1,68	1,33	4,61
17 - Catalão	2,36	2,40	2,33	2,28	2,99
18 - Quirinópolis	1,87	1,90	1,83	1,72	2,95
ESTADO DE GOIÁS	100,00	100,00	100,00	100,00	100,00

Elaboração: Instituto Mauro Borges / SEGPLAN-GO

Gerência de Sistematização e Disseminação de Informações Socioeconômicas - 2014 .

Tabela 05 - Estado de Goiás: População residente por sexo e situação do domicílio, segundo as Microrregiões - 2010.

Região	População residente				
	Total	Sexo		Situação do domicílio	
		Homens	Mulheres	Urbana	Rural
01 - São Miguel do Araguaia	76.701	39.736	36.965	57.686	19.015
02 - Rio Vermelho	88.389	44.698	43.691	65.956	22.433
03 - Aragarças	55.451	28.283	27.168	42.881	12.570
04 - Porangatu	231.426	117.702	113.724	185.060	46.366
05 - Chapada dos Veadeiros	62.684	31.890	30.794	42.140	20.544
06 - Ceres	231.239	116.486	114.753	192.571	38.668
07 - Anápolis	540.220	266.691	273.529	500.975	39.245
08 - Iporá	59.086	29.552	29.534	47.147	11.939
09 - Anicuns	109.519	55.090	54.429	90.638	18.881
10 - Goiânia	2.116.730	1.025.181	1.091.549	2.076.954	39.776
11 - Vão do Paranã	107.311	55.646	51.665	69.222	38.089
12 - Entorno de Brasília	1.052.411	524.888	527.523	940.939	111.472
13 - Sudoeste de Goiás	446.433	227.697	218.736	400.467	45.966
14 - Vale do Rio dos Bois	113.566	58.144	55.422	90.092	23.474
15 - Meia Ponte	361.323	181.185	180.138	323.942	37.381
16 - Pires do Rio	93.214	47.125	46.089	67.907	25.307
17 - Catalão	147.276	74.427	72.849	131.671	15.605
18 - Quirinópolis	110.809	57.206	53.603	94.466	16.343
ESTADO DE GOIÁS	6.003.788	2.981.627	3.022.161	5.420.714	583.074

Fonte: IBGE

Elaboração: Instituto Mauro Borges / SEGPLAN-GO

Gerência de Sistematização e Disseminação de Informações Socioeconômicas - 2014 .

Tabela 06 - Estado de Goiás: Participação da população residente por sexo e situação do domicílio das Microrregiões/Estado - 2010.

(%)

Região	População residente				
	Total	Sexo		Situação do domicílio	
		Homens	Mulheres	Urbana	Rural
01 - São Miguel do Araguaia	1,28	1,33	1,22	1,06	3,26
02 - Rio Vermelho	1,47	1,50	1,45	1,22	3,85
03 - Aragarças	0,92	0,95	0,90	0,79	2,16
04 - Porangatu	3,85	3,95	3,76	3,41	7,95
05 - Chapada dos Veadeiros	1,04	1,07	1,02	0,78	3,52
06 - Ceres	3,85	3,91	3,80	3,55	6,63
07 - Anápolis	9,00	8,94	9,05	9,24	6,73
08 - Iporá	0,98	0,99	0,98	0,87	2,05
09 - Anicuns	1,82	1,85	1,80	1,67	3,24
10 - Goiânia	35,26	34,38	36,12	38,32	6,82
11 - Vão do Paranã	1,79	1,87	1,71	1,28	6,53
12 - Entorno de Brasília	17,53	17,60	17,46	17,36	19,12
13 - Sudoeste de Goiás	7,44	7,64	7,24	7,39	7,88
14 - Vale do Rio dos Bois	1,89	1,95	1,83	1,66	4,03
15 - Meia Ponte	6,02	6,08	5,96	5,98	6,41
16 - Pires do Rio	1,55	1,58	1,53	1,25	4,34
17 - Catalão	2,45	2,50	2,41	2,43	2,68
18 - Quirinópolis	1,85	1,92	1,77	1,74	2,80
ESTADO DE GOIÁS	100,00	100,00	100,00	100,00	100,00

Elaboração: Instituto Mauro Borges / SEGPLAN-GO

Gerência de Sistematização e Disseminação de Informações Socioeconômicas - 2014 .

Tabela 07 - Estado de Goiás: População residente por grupos de idade, segundo as Microrregiões - 2010.

Região	População recenseada e estimada	População por grupos de idade						
		0 a 4 anos	5 a 14 anos	15 a 19 anos	20 a 39 anos	40 a 59 anos	60 a 69 anos	70 anos ou mais
01 - São Miguel do Araguaia	76.701	5.216	13.263	6.611	25.493	18.075	4.773	3.270
02 - Rio Vermelho	88.389	5.551	14.717	7.212	27.957	22.251	6.113	4.588
03 - Aragarças	55.451	3.456	8.641	4.826	17.482	14.048	4.005	2.993
04 - Porangatu	16.197	40.068	20.777	74.798	54.332	14.376	10.878	10.878
05 - Chapada dos Veadeiros	62.684	5.697	12.674	6.068	19.868	12.505	3.289	2.583
06 - Ceres	231.239	14.858	36.810	20.070	74.646	57.330	15.423	12.102
07 - Anápolis	540.220	36.962	87.448	47.179	182.361	129.595	32.137	24.538
08 - Iporá	59.086	3.237	8.490	4.994	17.248	16.233	4.917	3.967
09 - Anicuns	109.519	6.522	16.151	9.477	34.948	27.940	8.158	6.323
10 - Goiânia	2.116.730	149.285	330.689	187.292	789.068	477.608	107.045	75.743
11 - Vão do Paranã	107.311	9.124	21.327	10.259	35.367	21.808	5.402	4.024
12 - Entorno de Brasília	1.052.411	93.439	213.388	100.689	379.681	199.352	39.782	26.080
13 - Sudoeste de Goiás	446.433	33.452	71.524	39.159	162.748	98.056	23.773	17.721
14 - Vale do Rio dos Bois	113.566	7.664	18.411	9.808	37.816	27.142	7.348	5.377
15 - Meia Ponte	361.323	24.076	56.338	30.229	118.912	88.590	24.332	18.846
16 - Pires do Rio	93.214	5.809	15.052	7.738	29.645	23.087	6.659	5.224
17 - Catalão	147.276	9.833	21.982	12.128	50.765	36.054	9.371	7.143
18 - Quirinópolis	110.809	7.486	16.712	9.074	37.842	26.373	7.364	5.958
ESTADO DE GOIÁS	6.003.788	437.864	1.003.685	533.590	2.116.645	1.350.379	324.267	237.358

Fonte: IBGE

Elaboração: Instituto Mauro Borges / SEGPLAN-GO

Gerência de Sistematização e Disseminação de Informações Socioeconômicas - 2014 .

Tabela 08 - Estado de Goiás: Participação da população residente por grupos de idade das Microrregiões/ Estado - 2010.

(%)

Região	População recenseada e estimada	População por grupos de idade						
		0 a 4 anos	5 a 14 anos	15 a 19 anos	20 a 39 anos	40 a 59 anos	60 a 69 anos	70 anos ou mais
01 - São Miguel do Araguaia	1,28	1,19	1,32	1,24	1,20	1,34	1,47	1,38
02 - Rio Vermelho	1,47	1,27	1,47	1,35	1,32	1,65	1,89	1,93
03 - Aragarças	0,92	0,79	0,86	0,90	0,83	1,04	1,24	1,26
04 - Porangatu	0,27	9,15	2,07	14,02	2,57	1,06	3,35	0,00
05 - Chapada dos Veadeiros	1,04	1,30	1,26	1,14	0,94	0,93	1,01	1,09
06 - Ceres	3,85	3,39	3,67	3,76	3,53	4,25	4,76	5,10
07 - Anápolis	9,00	8,44	8,71	8,84	8,62	9,60	9,91	10,34
08 - Iporá	0,98	0,74	0,85	0,94	0,81	1,20	1,52	1,67
09 - Anicuns	1,82	1,49	1,61	1,78	1,65	2,07	2,52	2,66
10 - Goiânia	35,26	34,09	32,95	35,10	37,28	35,37	33,01	31,91
11 - Vão do Paranã	1,79	2,08	2,12	1,92	1,67	1,61	1,67	1,70
12 - Entorno de Brasília	17,53	21,34	21,26	18,87	17,94	14,76	12,27	10,99
13 - Sudoeste de Goiás	7,44	7,64	7,13	7,34	7,69	7,26	7,33	7,47
14 - Vale do Rio dos Bois	1,89	1,75	1,83	1,84	1,79	2,01	2,27	2,27
15 - Meia Ponte	6,02	5,50	5,61	5,67	5,62	6,56	7,50	7,94
16 - Pires do Rio	1,55	1,33	1,50	1,45	1,40	1,71	2,05	2,20
17 - Catalão	2,45	2,25	2,19	2,27	2,40	2,67	2,89	3,01
18 - Quirinópolis	1,85	1,71	1,67	1,70	1,79	1,95	2,27	2,51
ESTADO DE GOIÁS	100,00	100,00	100,00	100,00	100,00	100,00	100,00	100,00

Elaboração: Instituto Mauro Borges / SEGPLAN-GO

Gerência de Sistematização e Disseminação de Informações Socioeconômicas - 2014 .

Tabela 09 - Estado de Goiás: Flutuação do emprego, segundo as Microrregiões - 2000, 2010 e 2013.

Região	Flutuação do emprego					
	Admitidos			Desligados		
	2000	2010	2013	2000	2010	2013
01 - São Miguel do Araguaia	1.929	3.459	4.737	984	3.181	4.872
02 - Rio Vermelho	1.839	3.355	4.262	1.520	3.011	3.930
03 - Aragarças	609	1.296	2.315	501	1.158	2.092
04 - Porangatu	4.190	15.898	12.734	3.706	13.578	12.371
05 - Chapada dos Veadeiros	3.023	1.030	1.534	1.405	999	1.564
06 - Ceres	10.379	27.005	23.153	9.088	24.087	20.036
07 - Anápolis	26.856	58.799	65.942	21.090	54.622	61.253
08 - Iporá	1.001	1.815	2.448	723	1.586	2.223
09 - Anicuns	4.449	7.953	7.843	3.947	7.221	7.803
10 - Goiânia	167.413	313.454	380.020	145.266	281.342	365.008
11 - Vão do Paranã	1.410	2.280	1.830	905	2.055	1.771
12 - Entorno de Brasília	18.264	46.928	55.128	15.711	42.623	54.448
13 - Sudoeste de Goiás	24.148	60.632	74.725	20.898	55.249	71.959
14 - Vale do Rio dos Bois	5.803	13.199	15.879	5.427	11.985	14.638
15 - Meia Ponte	16.353	42.891	48.842	14.252	38.176	46.408
16 - Pires do Rio	2.816	7.020	7.710	2.218	6.424	7.502
17 - Catalão	5.600	17.818	18.319	4.506	18.071	17.210
18 - Quirinópolis	2.540	11.399	14.314	2.361	11.801	13.594
Outros	15	52.636	56.293	21	27.723	28.515
ESTADO DE GOIÁS	298.637	688.867	798.028	254.529	604.892	737.197

Fonte: Ministério do Trabalho e Emprego / CAGED.

Elaboração: Instituto Mauro Borges / SEGPLAN-GO

Gerência de Sistematização e Disseminação de Informações Socioeconômicas - 2014 .

**Tabela 10 - Estado de Goiás: Participação da flutuação do emprego das Microrregiões/Estado
- 2000, 2010 e 2013**

(%)

Região	Flutuação do emprego					
	Admitidos			Desligados		
	2000	2010	2013	2000	2010	2013
01 - São Miguel do Araguaia	0,65	0,50	0,59	0,39	0,53	0,66
02 - Rio Vermelho	0,62	0,49	0,53	0,60	0,50	0,53
03 - Aragarças	0,20	0,19	0,29	0,20	0,19	0,28
04 - Porangatu	1,40	2,31	1,60	1,46	2,24	1,68
05 - Chapada dos Veadeiros	1,01	0,15	0,19	0,55	0,17	0,21
06 - Ceres	3,48	3,92	2,90	3,57	3,98	2,72
07 - Anápolis	8,99	8,54	8,26	8,29	9,03	8,31
08 - Iporá	0,34	0,26	0,31	0,28	0,26	0,30
09 - Anicuns	1,49	1,15	0,98	1,55	1,19	1,06
10 - Goiânia	56,06	45,50	47,62	57,07	46,51	49,51
11 - Vão do Paranã	0,47	0,33	0,23	0,36	0,34	0,24
12 - Entorno de Brasília	6,12	6,81	6,91	6,17	7,05	7,39
13 - Sudoeste de Goiás	8,09	8,80	9,36	8,21	9,13	9,76
14 - Vale do Rio dos Bois	1,94	1,92	1,99	2,13	1,98	1,99
15 - Meia Ponte	5,48	6,23	6,12	5,60	6,31	6,30
16 - Pires do Rio	0,94	1,02	0,97	0,87	1,06	1,02
17 - Catalão	1,88	2,59	2,30	1,77	2,99	2,33
18 - Quirinópolis	0,85	1,65	1,79	0,93	1,95	1,84
Outros	0,01	7,64	7,05	0,01	4,58	3,87
ESTADO DE GOIÁS	100,00	100,00	100,00	100,00	100,00	100,00

Elaboração: Instituto Mauro Borges / SEGPLAN-GO

Gerência de Sistematização e Disseminação de Informações Socioeconômicas - 2014 .

Tabela 11 - Estado de Goiás: Número de emprego por setor de atividade, segundo as Microrregiões - 2012.

Região	Número de emprego					
	Total	Agropecuária	Indústria	Construção civil	Comércio	Serviços
01 - São Miguel do Araguaia	13.057	3.229	3.430	84	1.598	4.716
02 - Rio Vermelho	12.791	2.729	2.507	657	2.231	4.667
03 - Aragarças	5.549	1.177	820	94	822	2.636
04 - Porangatu	30.569	2.907	5.644	1.386	6.469	14.163
05 - Chapada dos Veadeiros	6.239	915	232	98	1.228	3.766
06 - Ceres	35.242	4.518	9.947	547	6.835	13.395
07 - Anápolis	127.198	4.242	38.887	8.506	26.432	49.131
08 - Iporá	7.623	719	1.346	124	1.508	3.926
09 - Anicuns	16.406	1.464	6.038	271	2.564	6.069
10 - Goiânia	771.289	6.977	99.420	62.465	142.211	460.216
11 - Vão do Paranã	23.959	3.525	1.777	824	6.797	11.036
12 - Entorno de Brasília	93.671	10.247	10.182	4.600	23.333	45.309
13 - Sudoeste de Goiás	114.466	18.715	29.257	5.363	23.683	37.448
14 - Vale do Rio dos Bois	23.933	4.424	8.395	958	2.646	7.510
15 - Meia Ponte	83.152	11.058	15.326	3.094	17.845	35.829
16 - Pires do Rio	16.822	2.623	4.571	174	3.191	6.263
17 - Catalão	33.873	3.990	9.418	1.553	7.271	11.641
18 - Quirinópolis	23.502	3.472	8.761	421	3.888	6.960
ESTADO DE GOIÁS	1.439.341	86.931	255.958	91.219	280.552	724.681

Fonte: Ministério do Trabalho e Emprego / RAIS.

Elaboração: Instituto Mauro Borges / SEGPLAN-GO

Gerência de Sistematização e Disseminação de Informações Socioeconômicas - 2014.

Tabela 12 - Estado de Goiás: Participação do número de emprego das Microrregiões/Estado - 2012.

(%)

Região	Número de emprego					
	Total	Agropecuária	Indústria	Construção	Comércio	Serviços
01 - São Miguel do Araguaia	0,91	3,71	1,34	0,09	0,57	0,65
02 - Rio Vermelho	0,89	3,14	0,98	0,72	0,80	0,64
03 - Aragarças	0,39	1,35	0,32	0,10	0,29	0,36
04 - Porangatu	2,12	3,34	2,21	1,52	2,31	1,95
05 - Chapada dos Veadeiros	0,43	1,05	0,09	0,11	0,44	0,52
06 - Ceres	2,45	5,20	3,89	0,60	2,44	1,85
07 - Anápolis	8,84	4,88	15,19	9,32	9,42	6,78
08 - Iporá	0,53	0,83	0,53	0,14	0,54	0,54
09 - Anicuns	1,14	1,68	2,36	0,30	0,91	0,84
10 - Goiânia	53,59	8,03	38,84	68,48	50,69	63,51
11 - Vão do Paranã	1,66	4,05	0,69	0,90	2,42	1,52
12 - Entorno de Brasília	6,51	11,79	3,98	5,04	8,32	6,25
13 - Sudoeste de Goiás	7,95	21,53	11,43	5,88	8,44	5,17
14 - Vale do Rio dos Bois	1,66	5,09	3,28	1,05	0,94	1,04
15 - Meia Ponte	5,78	12,72	5,99	3,39	6,36	4,94
16 - Pires do Rio	1,17	3,02	1,79	0,19	1,14	0,86
17 - Catalão	2,35	4,59	3,68	1,70	2,59	1,61
18 - Quirinópolis	1,63	3,99	3,42	0,46	1,39	0,96
ESTADO DE GOIÁS	100,00	100,00	100,00	100,00	100,00	100,00

Elaboração: Instituto Mauro Borges / SEGPLAN-GO

Gerência de Sistematização e Disseminação de Informações Socioeconômicas - 2014.

Tabela 13 - Estado de Goiás: Número de escolas, salas de aula utilizadas e alunos matriculados, segundo as Microrregiões - 2011 - 13.

Região	Nº de escolas			Salas de aula			Alunos matriculados		
	2011	2012	2013	2011	2012	2013	2011	2012	2013
01 - São Miguel do Araguaia	72	73	74	573	545	587	19.198	18.640	18.486
02 - Rio Vermelho	115	113	115	693	669	709	20.483	19.786	19.305
03 - Aragarças	63	62	63	383	380	399	11.604	11.055	11.024
04 - Porangatu	235	230	231	1.859	1.817	1.822	59.342	58.842	57.735
05 - Chapada dos Veadeiros	115	114	110	593	884	585	17.861	17.308	17.181
06 - Ceres	223	221	225	1.538	1.610	1.702	54.964	53.613	53.759
07 - Anápolis	369	373	382	3.214	3.224	3.308	124.102	123.958	124.115
08 - Iporá	68	68	67	417	438	430	12.923	12.862	12.037
09 - Anicuns	99	96	97	668	615	653	23.606	23.106	22.012
10 - Goiânia	1.180	1.190	1.203	11.352	11.298	11.655	476.264	477.394	475.894
11 - Vão do Paranã	148	147	147	745	754	740	28.790	28.577	27.848
12 - Entorno de Brasília	741	727	760	6.438	6.391	6.660	285.953	286.259	292.930
13 - Sudoeste de Goiás	339	346	352	2.769	2.796	2.962	107.735	108.377	108.556
14 - Vale do Rio dos Bois	96	99	99	682	702	699	27.139	27.179	26.561
15 - Meia Ponte	295	289	292	2.468	2.420	2.495	85.051	84.033	84.948
16 - Pires do Rio	96	92	94	742	753	739	21.834	21.172	21.318
17 - Catalão	128	129	130	1.139	1.176	1.163	33.757	34.786	35.503
18 - Quirinópolis	83	83	84	769	780	793	23.757	24.149	24.136
ESTADO DE GOIÁS	4.465	4.452	4.525	37.042	37.252	38.101	1.434.363	1.431.096	1.433.348

Fonte: MEC / INEP / SEE / IBGE.

Elaboração: Instituto Mauro Borges / SEGPLAN-GO

Gerência de Sistematização e Disseminação de Informações Socioeconômicas - 2014 .

Tabela 14 - Estado de Goiás: Participação do número de escolas, salas de aula utilizadas e alunos matriculados das Microrregiões/Estado - 2011 - 13. (%)

Região	Nº de escolas			Salas de aula			Alunos matriculados		
	2011	2012	2013	2011	2012	2013	2011	2012	2013
01 - São Miguel do Araguaia	1,61	1,64	1,64	1,55	1,46	1,54	1,34	1,30	1,29
02 - Rio Vermelho	2,58	2,54	2,54	1,87	1,80	1,86	1,43	1,38	1,35
03 - Aragarças	1,41	1,39	1,39	1,03	1,02	1,05	0,81	0,77	0,77
04 - Porangatu	5,26	5,17	5,10	5,02	4,88	4,78	4,14	4,11	4,03
05 - Chapada dos Veadeiros	2,58	2,56	2,43	1,60	2,37	1,54	1,25	1,21	1,20
06 - Ceres	4,99	4,96	4,97	4,15	4,32	4,47	3,83	3,75	3,75
07 - Anápolis	8,26	8,38	8,44	8,68	8,65	8,68	8,65	8,66	8,66
08 - Iporá	1,52	1,53	1,48	1,13	1,18	1,13	0,90	0,90	0,84
09 - Anicuns	2,22	2,16	2,14	1,80	1,65	1,71	1,65	1,61	1,54
10 - Goiânia	26,43	26,73	26,59	30,65	30,33	30,59	33,20	33,36	33,20
11 - Vão do Paranã	3,31	3,30	3,25	2,01	2,02	1,94	2,01	2,00	1,94
12 - Entorno de Brasília	16,60	16,33	16,80	17,38	17,16	17,48	19,94	20,00	20,44
13 - Sudoeste de Goiás	7,59	7,77	7,78	7,48	7,51	7,77	7,51	7,57	7,57
14 - Vale do Rio dos Bois	2,15	2,22	2,19	1,84	1,88	1,83	1,89	1,90	1,85
15 - Meia Ponte	6,61	6,49	6,45	6,66	6,50	6,55	5,93	5,87	5,93
16 - Pires do Rio	2,15	2,07	2,08	2,00	2,02	1,94	1,52	1,48	1,49
17 - Catalão	2,87	2,90	2,87	3,07	3,16	3,05	2,35	2,43	2,48
18 - Quirinópolis	1,86	1,86	1,86	2,08	2,09	2,08	1,66	1,69	1,68
ESTADO DE GOIÁS	100,00	100,00	100,00	100,00	100,00	100,00	100,00	100,00	100,00

Elaboração: Instituto Mauro Borges / SEGPLAN-GO

Gerência de Sistematização e Disseminação de Informações Socioeconômicas - 2014 .

Tabela 15 - Estado de Goiás: Hospitais e leitos, segundo as Microrregiões - 2011 - 13.

Região	Hospitais			Leitos		
	2011	2012	2013	2011	2012	2013
01 - São Miguel do Araguaia	10	9	9	291	269	268
02 - Rio Vermelho	14	13	12	392	344	307
03 - Aragarças	7	7	7	169	180	172
04 - Porangatu	23	23	22	718	714	691
05 - Chapada dos Veadeiros	8	8	8	213	213	188
06 - Ceres	27	27	28	926	898	995
07 - Anápolis	43	38	37	2.152	2.022	1.925
08 - Iporá	10	10	10	243	209	198
09 - Anicuns	13	13	13	294	289	293
10 - Goiânia	139	140	146	8.502	8.872	8.943
11 - Vão do Paranã	10	10	10	200	199	199
12 - Entorno de Brasília	34	35	34	927	896	909
13 - Sudoeste de Goiás	34	33	34	1.368	1.304	1.237
14 - Vale do Rio dos Bois	13	13	14	276	268	280
15 - Meia Ponte	31	32	32	984	1.005	1.044
16 - Pires do Rio	9	9	9	251	251	216
17 - Catalão	13	13	15	570	557	628
18 - Quirinópolis	11	10	10	296	313	316
ESTADO DE GOIÁS	449	443	450	18.772	18.803	18.809

Elaboração: Instituto Mauro Borges / SEGPLAN-GO

Gerência de Sistematização e Disseminação de Informações Socioeconômicas - 2014 .

Tabela 16 - Estado de Goiás: Participação dos hospitais e leitos das Microrregiões/Estado - 2011 - 13.

(%)

Região	Hospitais			Leitos		
	2011	2012	2013	2011	2012	2013
01 - São Miguel do Araguaia	2,23	2,03	2,00	1,55	1,43	1,42
02 - Rio Vermelho	3,12	2,93	2,67	2,09	1,83	1,63
03 - Aragarças	1,56	1,58	1,56	0,90	0,96	0,91
04 - Porangatu	5,12	5,19	4,89	3,82	3,80	3,67
05 - Chapada dos Veadeiros	1,78	1,81	1,78	1,13	1,13	1,00
06 - Ceres	6,01	6,09	6,22	4,93	4,78	5,29
07 - Anápolis	9,58	8,58	8,22	11,46	10,75	10,23
08 - Iporá	2,23	2,26	2,22	1,29	1,11	1,05
09 - Anicuns	2,90	2,93	2,89	1,57	1,54	1,56
10 - Goiânia	30,96	31,60	32,44	45,29	47,18	47,55
11 - Vão do Paranã	2,23	2,26	2,22	1,07	1,06	1,06
12 - Entorno de Brasília	7,57	7,90	7,56	4,94	4,77	4,83
13 - Sudoeste de Goiás	7,57	7,45	7,56	7,29	6,94	6,58
14 - Vale do Rio dos Bois	2,90	2,93	3,11	1,47	1,43	1,49
15 - Meia Ponte	6,90	7,22	7,11	5,24	5,34	5,55
16 - Pires do Rio	2,00	2,03	2,00	1,34	1,33	1,15
17 - Catalão	2,90	2,93	3,33	3,04	2,96	3,34
18 - Quirinópolis	2,45	2,26	2,22	1,58	1,66	1,68
ESTADO DE GOIÁS	100,00	100,00	100,00	100,00	100,00	100,00

Elaboração: Instituto Mauro Borges / SEGPLAN-GO

Gerência de Sistematização e Disseminação de Informações Socioeconômicas - 2014 .

Tabela 17 - Estado de Goiás: Produção de grãos, segundo as Microrregiões - 2009 - 12.

Região	2009	2010	2011	2012
01 - São Miguel do Araguaia	36.782	40.309	35.301	64.418
02 - Rio Vermelho	45.100	53.436	60.353	105.402
03 - Aragarças	57.792	70.799	76.362	151.459
04 - Porangatu	220.780	230.872	312.256	325.696
05 - Chapada dos Veadeiros	163.217	162.023	213.892	217.164
06 - Ceres	136.222	132.170	129.236	142.163
07 - Anápolis	246.629	190.119	182.396	234.177
08 - Iporá	30.018	29.585	23.758	23.427
09 - Anicuns	97.690	66.856	49.734	60.777
10 - Goiânia	98.844	106.309	109.322	114.853
11 - Vão do Paranã	127.985	123.478	127.970	158.922
12 - Entorno de Brasília	2.063.147	2.186.840	2.379.616	2.937.959
13 - Sudoeste de Goiás	5.990.200	5.972.966	7.144.886	8.401.323
14 - Vale do Rio dos Bois	849.054	783.712	915.290	1.257.476
15 - Meia Ponte	1.346.414	1.358.573	1.268.638	1.719.832
16 - Pires do Rio	685.969	727.332	807.121	866.164
17 - Catalão	988.824	952.389	1.152.478	1.320.686
18 - Quirinópolis	128.840	124.482	128.310	158.009
ESTADO DE GOIÁS	13.313.507	13.312.250	15.116.919	18.259.907

Elaboração: Instituto Mauro Borges / SEGPLAN-GO

Gerência de Sistematização e Disseminação de Informações Socioeconômicas - 2014 .

Tabela 18 - Estado de Goiás: Participação da produção de grãos das Microrregiões/Estado - 2009 - 12.

(%)

Região	2009	2010	2011	2012
01 - São Miguel do Araguaia	0,28	0,30	0,23	0,35
02 - Rio Vermelho	0,34	0,40	0,40	0,58
03 - Aragarças	0,43	0,53	0,51	0,83
04 - Porangatu	1,66	1,73	2,07	1,78
05 - Chapada dos Veadeiros	1,23	1,22	1,41	1,19
06 - Ceres	1,02	0,99	0,85	0,78
07 - Anápolis	1,85	1,43	1,21	1,28
08 - Iporá	0,23	0,22	0,16	0,13
09 - Anicuns	0,73	0,50	0,33	0,33
10 - Goiânia	0,74	0,80	0,72	0,63
11 - Vão do Paranã	0,96	0,93	0,85	0,87
12 - Entorno de Brasília	15,50	16,43	15,74	16,09
13 - Sudoeste de Goiás	44,99	44,87	47,26	46,01
14 - Vale do Rio dos Bois	6,38	5,89	6,05	6,89
15 - Meia Ponte	10,11	10,21	8,39	9,42
16 - Pires do Rio	5,15	5,46	5,34	4,74
17 - Catalão	7,43	7,15	7,62	7,23
18 - Quirinópolis	0,97	0,94	0,85	0,87
ESTADO DE GOIÁS	100,00	100,00	100,00	100,00

Elaboração: Instituto Mauro Borges / SEGPLAN-GO

Gerência de Sistematização e Disseminação de Informações Socioeconômicas - 2014 .

Tabela 19 - Estado de Goiás: Rebanho bovino, suíno, aves e produção de leite, segundo as Microrregiões - 2011 - 12.

Região	(cabeças)							
	Bovinos		Suínos		Aves		Produção de leite (mil)	
	2011	2012	2011	2012	2011	2012	2011	2012
01 - São Miguel do Araguaia	2.102.000	2.151.260	26.680	25.330	170.937	166.820	95.948	99.203
02 - Rio Vermelho	1.862.230	1.854.460	51.335	47.340	1.336.920	1.400.300	122.733	124.014
03 - Aragarças	912.280	881.500	23.260	24.290	128.090	131.220	71.770	79.040
04 - Porangatu	1.868.370	1.898.673	65.259	63.760	482.410	465.550	213.530	217.396
05 - Chapada dos Veadeiros	452.606	491.073	16.462	15.346	452.687	414.282	14.848	15.672
06 - Ceres	1.095.750	1.138.260	63.225	63.010	466.970	473.790	226.251	242.467
07 - Anápolis	917.180	951.996	86.025	85.233	7.887.150	8.244.305	212.905	225.208
08 - Iporá	735.200	741.900	34.670	31.515	186.860	174.790	94.413	95.024
09 - Anicuns	743.000	764.705	73.210	73.864	1.266.020	1.318.185	159.716	164.011
10 - Goiânia	620.910	657.603	83.470	79.445	4.336.290	4.192.874	176.665	182.452
11 - Vão do Paranã	854.402	892.494	23.889	20.480	235.484	221.202	16.723	17.094
12 - Entorno de Brasília	1.485.067	1.493.969	127.024	114.596	3.518.014	3.259.499	237.361	257.483
13 - Sudoeste de Goiás	2.570.895	2.600.993	968.728	990.220	22.032.932	20.842.400	426.996	429.654
14 - Vale do Rio dos Bois	1.033.160	1.005.750	104.110	94.605	415.420	401.480	156.201	132.427
15 - Meia Ponte	1.646.120	1.662.310	133.509	134.800	7.331.930	7.215.490	506.227	535.294
16 - Pires do Rio	649.950	677.550	60.070	63.530	9.153.780	8.601.330	256.100	261.240
17 - Catalão	862.400	884.500	47.450	39.100	1.612.900	1.645.970	358.037	326.640
18 - Quirinópolis	1.333.130	1.296.780	61.000	49.980	165.110	484.350	135.620	142.015
ESTADO DE GOIÁS	21.744.650	22.045.776	2.049.376	2.016.444	61.179.904	59.653.837	3.482.041	3.546.329

Elaboração: Instituto Mauro Borges / SEGPLAN-GO

Gerência de Sistematização e Disseminação de Informações Socioeconômicas - 2014 .

Tabela 20 - Estado de Goiás: Participação do rebanho bovino, suíno, aves e produção de leite das Microrregiões/Estado - 2011 - 12.

(%)

Região	Bovino		Suíno		Aves		Produção de leite	
	2011	2012	2011	2012	2011	2012	2011	2012
01 - São Miguel do Araguaia	9,67	9,76	1,30	1,26	0,28	0,28	2,76	2,80
02 - Rio Vermelho	8,56	8,41	2,50	2,35	2,19	2,35	3,52	3,50
03 - Aragarças	4,20	4,00	1,13	1,20	0,21	0,22	2,06	2,23
04 - Porangatu	8,59	8,61	3,18	3,16	0,79	0,78	6,13	6,13
05 - Chapada dos Veadeiros	2,08	2,23	0,80	0,76	0,74	0,69	0,43	0,44
06 - Ceres	5,04	5,16	3,09	3,12	0,76	0,79	6,50	6,84
07 - Anápolis	4,22	4,32	4,20	4,23	12,89	13,82	6,11	6,35
08 - Iporá	3,38	3,37	1,69	1,56	0,31	0,29	2,71	2,68
09 - Anicuns	3,42	3,47	3,57	3,66	2,07	2,21	4,59	4,62
10 - Goiânia	2,86	2,98	4,07	3,94	7,09	7,03	5,07	5,14
11 - Vão do Paranã	3,93	4,05	1,17	1,02	0,38	0,37	0,48	0,48
12 - Entorno de Brasília	6,83	6,78	6,20	5,68	5,75	5,46	6,82	7,26
13 - Sudoeste de Goiás	11,82	11,80	47,27	49,11	36,01	34,94	12,26	12,12
14 - Vale do Rio dos Bois	4,75	4,56	5,08	4,69	0,68	0,67	4,49	3,73
15 - Meia Ponte	7,57	7,54	6,51	6,69	11,98	12,10	14,54	15,09
16 - Pires do Rio	2,99	3,07	2,93	3,15	14,96	14,42	7,35	7,37
17 - Catalão	3,97	4,01	2,32	1,94	2,64	2,76	10,28	9,21
18 - Quirinópolis	6,13	5,88	2,98	2,48	0,27	0,81	3,89	4,00
ESTADO DE GOIÁS	100,00	100,00	100,00	100,00	100,00	100,00	100,00	100,00

Elaboração: Instituto Mauro Borges / SEGPLAN-GO

Gerência de Sistematização e Disseminação de Informações Socioeconômicas - 2014 .

Tabela 21 - Estado de Goiás: Balança comercial, segundo as Microrregiões - 2012 - 13.

(US\$ FOB)

Região	2012		2013	
	Exportação	Importação	Exportação	Importação
01 - São Miguel do Araguaia	240.138.232	6.255.165	197.552.393	4.340.221
02 - Rio Vermelho	87.370.295	-	100.544.078	5.986
03 - Aragarças	-	273.802	-	393.579
04 - Porangatu	716.607.852	43.626.897	559.416.456	27.938.835
05 - Chapada dos Veadeiros	-	107.422	5.292	26.544
06 - Ceres	438.888.577	23.048.386	433.715.119	19.876.249
07 - Anápolis	273.598.772	2.252.504.606	303.441.745	2.319.899.683
08 - Iporá	-	2.847	-	119.092
09 - Anicuns	47.862.902	889.799	46.831.845	476.196
10 - Goiânia	320.648.772	615.560.720	343.528.014	663.512.679
11 - Vão do Paranã	1.161.965	-	11.692	-
12 - Entorno de Brasília	596.256.942	24.097.847	479.150.481	62.505.756
13 - Sudoeste de Goiás	788.422.343	241.212.308	663.075.688	296.248.638
14 - Vale do Rio dos Bois	364.549.818	18.181.950	324.743.218	14.044.413
15 - Meia Ponte	502.286.994	76.186.827	476.638.122	136.517.239
16 - Pires do Rio	96.009.728	3.840.900	71.866.001	2.650.941
17 - Catalão	290.434.828	1.824.301.349	341.185.801	1.290.305.348
18 - Quirinópolis	313.437.213	5.506.118	355.042.436	5.471.634
Outros	2.236.903.017	-10.984.793	2.345.925.564	-4.324.465
ESTADO DE GOIÁS	7.314.578.250	5.124.612.150	7.042.673.945	4.840.008.568

Elaboração: Instituto Mauro Borges / SEGPLAN-GO

Gerência de Sistematização e Disseminação de Informações Socioeconômicas - 2014 .

Tabela 22 - Estado de Goiás: Participação da balança comercial das Microrregiões/Estado - 2012 - 13.

(%)

Região	2012		2013	
	Exportação	Importação	Exportação	Importação
01 - São Miguel do Araguaia	3,28	0,12	2,81	0,09
02 - Rio Vermelho	1,19	-	1,43	0,00
03 - Aragarças	-	0,01	-	0,01
04 - Porangatu	9,80	0,85	7,94	0,58
05 - Chapada dos Veadeiros	-	0,00	0,00	0,00
06 - Ceres	6,00	0,45	6,16	0,41
07 - Anápolis	3,74	43,95	4,31	47,93
08 - Iporá	0,00	0,00	0,00	0,00
09 - Anicuns	0,65	0,02	0,66	0,01
10 - Goiânia	4,38	12,01	4,88	13,71
11 - Vão do Paraã	0,02	0,00	0,00	0,00
12 - Entorno de Brasília	8,15	0,47	6,80	1,29
13 - Sudoeste de Goiás	10,78	4,71	9,42	6,12
14 - Vale do Rio dos Bois	4,98	0,35	4,61	0,29
15 - Meia Ponte	6,87	1,49	6,77	2,82
16 - Pires do Rio	1,31	0,07	1,02	0,05
17 - Catalão	3,97	35,60	4,84	26,66
18 - Quirinópolis	4,29	0,11	5,04	0,11
Outros	30,58	-0,21	33,31	-0,09
ESTADO DE GOIÁS	100,00	100,00	100,00	100,00

Elaboração: Instituto Mauro Borges / SEGPLAN-GO

Gerência de Sistematização e Disseminação de Informações Socioeconômicas - 2014 .

Dados preliminares.

Tabela 23 - Estado de Goiás: Arrecadação do ICMS, segundo as Microrregiões - 2000, 2010 e 2013.

Região	ICMS - (R\$ mil)		
	2000	2010	2013
01 - São Miguel do Araguaia	9.537	29.433	22.701
02 - Rio Vermelho	8.028	19.238	26.943
03 - Aragarças	3.533	9.230	7.955
04 - Porangatu	35.735	132.896	169.878
05 - Chapada dos Veadeiros	2.410	19.081	13.221
06 - Ceres	24.821	75.430	100.256
07 - Anápolis	140.858	560.045	766.183
08 - Iporá	3.542	8.873	10.017
09 - Anicuns	14.001	35.212	28.533
10 - Goiânia	1.279.759	4.607.718	6.818.674
11 - Vão do Paranã	3.631	15.045	13.501
12 - Entorno de Brasília	50.145	269.999	373.050
13 - Sudoeste de Goiás	97.983	309.077	405.196
14 - Vale do Rio dos Bois	30.501	75.861	114.897
15 - Meia Ponte	72.127	257.158	306.808
16 - Pires do Rio	8.763	30.522	29.711
17 - Catalão	48.574	313.056	351.959
18 - Quirinópolis	23.813	70.949	101.041
Outros	340.251	1.331.262	2.477.227
ESTADO DE GOIÁS	2.198.012	8.170.085	12.137.751

Elaboração: Instituto Mauro Borges / SEGPLAN-GO

Gerência de Sistematização e Disseminação de Informações Socioeconômicas - 2014 .

Tabela 24 - Estado de Goiás: Participação da arrecadação do ICMS das Microrregiões/Estado - 2000, 2010 e 2013.

Região	2000	2010	2013
01 - São Miguel do Araguaia	0,43	0,36	0,19
02 - Rio Vermelho	0,37	0,24	0,22
03 - Aragarças	0,16	0,11	0,07
04 - Porangatu	1,63	1,63	1,40
05 - Chapada dos Veadeiros	0,11	0,23	0,11
06 - Ceres	1,13	0,92	0,83
07 - Anápolis	6,41	6,85	6,31
08 - Iporá	0,16	0,11	0,08
09 - Anicuns	0,64	0,43	0,24
10 - Goiânia	58,22	56,40	56,18
11 - Vão do Paranã	0,17	0,18	0,11
12 - Entorno de Brasília	2,28	3,30	3,07
13 - Sudoeste de Goiás	4,46	3,78	3,34
14 - Vale do Rio dos Bois	1,39	0,93	0,95
15 - Meia Ponte	3,28	3,15	2,53
16 - Pires do Rio	0,40	0,37	0,24
17 - Catalão	2,21	3,83	2,90
18 - Quirinópolis	1,08	0,87	0,83
Outros	15,48	16,29	20,41
ESTADO DE GOIÁS	100,00	100,00	100,00

Elaboração: Instituto Mauro Borges / SEGPLAN-GO

Gerência de Sistematização e Disseminação de Informações Socioeconômicas - 2014 .

Tabela 25 - Estado de Goiás: Produto Interno Bruto e PIB *per capita*, segundo as Microrregiões - 2010 -11.

Região	2010			2011		
	PIB (R\$ mil)	%	PIB per capita (R\$)	PIB (R\$ mil)	%	PIB per capita (R\$)
01 - São Miguel do Araguaia	1.094.567	100,00	14.270,57	1.199.314	100,00	15.598,80
02 - Rio Vermelho	1.045.294	100,00	11.826,06	1.073.886	100,00	12.184,84
03 - Aragarças	543.077	100,00	9.793,82	580.514	100,00	10.443,53
04 - Porangatu	3.825.203	100,00	16.528,84	3.671.438	100,00	15.838,48
05 - Chapada dos Veadeiros	733.797	100,00	11.706,30	758.910	100,00	12.008,82
06 - Ceres	2.555.194	100,00	11.050,01	2.838.516	100,00	12.199,39
07 - Anápolis	12.229.078	100,00	22.637,22	14.465.614	100,00	26.494,87
08 - Iporá	563.247	100,00	9.532,66	601.567	100,00	10.224,64
09 - Anicuns	1.322.430	100,00	12.074,89	1.452.090	100,00	13.188,59
10 - Goiânia	35.412.998	100,00	16.730,05	40.734.881	100,00	18.953,47
11 - Vão do Paranã	760.860	100,00	7.090,23	803.297	100,00	7.404,48
12 - Entorno de Brasília	8.524.069	100,00	8.099,56	9.555.672	100,00	8.925,38
13 - Sudoeste de Goiás	10.300.747	100,00	23.073,44	12.296.654	100,00	27.069,22
14 - Vale do Rio dos Bois	2.198.848	100,00	19.361,85	2.438.096	100,00	21.294,16
15 - Meia Ponte	6.635.179	100,00	18.363,57	7.607.063	100,00	20.845,55
16 - Pires do Rio	1.378.662	100,00	14.790,29	1.546.687	100,00	16.497,82
17 - Catalão	5.589.369	100,00	37.951,66	6.445.230	100,00	43.110,75
18 - Quirinópolis	2.863.310	100,00	25.840,05	3.199.122	100,00	28.528,44
ESTADO DE GOIÁS	97.575.930	-	16.251,70	111.268.553	-	18.298,59

Elaboração: Instituto Mauro Borges / SEGPLAN-GO

Gerência de Sistematização e Disseminação de Informações Socioeconômicas - 2014 .

Tabela 26 - Estado de Goiás: Participação do Produto Interno Bruto das Microrregiões/Estado - 2009 - 10.

(%)

Região	2010	2011
01 - São Miguel do Araguaia	1,12	1,08
02 - Rio Vermelho	1,07	0,97
03 - Aragarças	0,56	0,52
04 - Porangatu	3,92	3,30
05 - Chapada dos Veadeiros	0,75	0,68
06 - Ceres	2,62	2,55
07 - Anápolis	12,53	13,00
08 - Iporá	0,58	0,54
09 - Anicuns	1,36	1,31
10 - Goiânia	36,29	36,61
11 - Vão do Paranã	0,78	0,72
12 - Entorno de Brasília	8,74	8,59
13 - Sudoeste de Goiás	10,56	11,05
14 - Vale do Rio dos Bois	2,25	2,19
15 - Meia Ponte	6,80	6,84
16 - Pires do Rio	1,41	1,39
17 - Catalão	5,73	5,79
18 - Quirinópolis	2,93	2,88
ESTADO DE GOIÁS	100,00	100,00

Elaboração: Instituto Mauro Borges / SEGPLAN-GO

Gerência de Sistematização e Disseminação de Informações Socioeconômicas - 2014 .

Gerência de Sistematização e Disseminação de Informações Socioeconômicas

Equipe Técnica

Clécia Ivânia Rosa Satel

Eduiges Romanatto (Gerente)

Evelyn de Castro Cruvinel

Sueide Rodrigues de Souza Peixoto

Publicação via web

Vanderson Soares

Arte e capa

Jaqueline Vasconcelos Braga

É permitida a reprodução deste texto e dos dados nele contidos, desde que citada a fonte. Reproduções para fins comerciais são proibidas.

Junho - 2014