

**Pesquisa Industrial Mensal – PIM****Referência: fevereiro/2020****A indústria goiana avançou em 0,3% em fevereiro**

De acordo com a Pesquisa Industrial Mensal (PIM/IBGE), na passagem de janeiro/20 para fevereiro/20, série com ajuste sazonal, a produção industrial goiana obteve crescimento de 0,3%. Na mesma comparação, a produção industrial brasileira cresceu 0,5%. Além de Goiás, 10 dos 15 locais pesquisados apresentaram taxas positivas, com os maiores avanços registrados no Pará (7,2%) e no Espírito Santo (5,9%). Os recuos mais intensos foram apontados na Bahia (-3,2%) e Amazonas (-2,2%), conforme o Gráfico 1.

Na comparação com fevereiro de 2019, a indústria goiana recuou 1,4%. Em paralelo, a produção industrial brasileira recuou 0,4%, com 10 dos 15 locais pesquisados apresentando taxas positivas, com destaque para Pernambuco (12,3%) e Rio de Janeiro (9,7%). Por outro lado, cinco locais apontaram resultados negativos, sendo os maiores em Minas Gerais (-6,3%) e no Espírito Santo (-4,5%), conforme o Gráfico 2.

Entre as atividades da indústria, seis apresentaram taxas positivas. Os três setores que tiveram o melhor desempenho no estado foram: Fabricação de coque, de produtos derivados do petróleo e biocombustíveis (36,8%); Fabricação de produtos de metal, exceto máquinas e equipamentos (22,8%) e Fabricação de outros produtos químicos (22,5%). No primeiro setor, devido ao aumento na produção de álcool etílico e biodiesel. No segundo, pelo o aumento na produção de estruturas de ferro e aço em chapas; latas de ferro e aço para embalagem, e palha e esponja de aço. E no último, aumento na produção de adubos e fertilizantes. Os recuos mais intensos vieram das atividades de Metalurgia (-9,4%), que foi puxado pela diminuição de ouro em formas brutas e ferro nióbio; e Fabricação de produtos alimentícios (-8,1%), que foi impulsionado pela menor produção de carnes bovinas, leite esterilizado, maionese e óleo de soja, (Tabela 2).

No acumulado do ano, a indústria goiana mostra indícios de retração (-1,2%). O resultado foi influenciado, principalmente, pela diminuição nas atividades de Fabricação de veículos automotores, reboques e carrocerias (-9,5%) e Fabricação de produtos alimentícios (-6,3%). Por outro lado, o setor de Fabricação de produtos de metal, exceto máquinas e equipamentos (21,7%) e Fabricação de coque, de produtos derivados do petróleo e biocombustíveis (16,9%), contribuíram para o aumento de dinamismo da indústria no período. Ademais, nos últimos doze meses, a indústria goiana e brasileira fechou com uma variação de 2,2% e -1,2%, respectivamente.

**Pesquisa Industrial Mensal – PIM**
**Referência: fevereiro/2020**
**Tabela 1: Indicadores Regionais da Indústria –Taxa de crescimento (%) - fevereiro/2020**

| Local             | Taxa de Variação (%)      |                             |  |                          |
|-------------------|---------------------------|-----------------------------|--|--------------------------|
|                   | Com Ajuste Sazonal        | Sem Ajuste Sazonal          |  |                          |
|                   | Fevereiro20/<br>Janeiro20 | Fevereiro20<br>/fevereiro19 | Acumulado janeiro –<br>fevereiro / 20* | Acumulado<br>12 meses ** |
| <b>Brasil</b>     | 0,5                       | -0,4                        | -0,6                                   | -1,2                     |
| Nordeste          | 0,4                       | 6,4                         | 6,4                                    | -1,5                     |
| Amazonas          | -2,2                      | -3,0                        | 0,8                                    | 4,7                      |
| Pará              | 7,2                       | 7,5                         | -0,4                                   | -2,2                     |
| Ceará             | 1,0                       | 1,9                         | 3,3                                    | 1,6                      |
| Pernambuco        | 4,5                       | 12,3                        | 7,6                                    | -0,7                     |
| Bahia             | -3,2                      | 3,3                         | 5,8                                    | -1,7                     |
| Minas Gerais      | 1,1                       | -6,3                        | -10,4                                  | -7,3                     |
| Espírito Santo    | 5,9                       | -4,5                        | -13,5                                  | -16,9                    |
| Rio de Janeiro    | -1,0                      | 9,7                         | 9,7                                    | 4,0                      |
| São Paulo         | -0,4                      | -3,1                        | -0,7                                   | 0,0                      |
| Paraná            | 2,1                       | 3,6                         | 3,1                                    | 4,6                      |
| Santa Catarina    | 1,4                       | 2,3                         | 1,0                                    | 2,0                      |
| Rio Grande do Sul | 3,1                       | 2,2                         | 0,5                                    | 1,6                      |
| Matô Grosso       | 3,8                       | 3,2                         | -1,4                                   | -2,7                     |
| <b>Goias</b>      | <b>0,3</b>                | <b>-1,4</b>                 | <b>-1,2</b>                            | <b>2,2</b>               |

Fonte: IBGE - Pesquisa Industrial Mensal

Elaboração: Instituto Mauro Borges/Secretaria de Estado da Economia de Goiás –2020

**Tabela 2: Produção Industrial por atividades (Goiás e Brasil) - Taxa de Crescimento (%) -fevereiro/2020**

| Atividades   | Taxa de Variação (%)         |                                     |                       |
|--|------------------------------|-------------------------------------|-----------------------|
|  | Sem Ajuste Sazonal           |                                     |                       |
|  | Fevereiro20/<br>fevereiro 19 | Acumulado<br>Janeiro –fevereiro /20 | Acumulado<br>12 meses |
| <b>Brasil</b>  |                              |                                     |                       |
| Indústria Geral  | -0,4                         | -0,6                                | -1,2                  |
| Indústria Extrativa  | 0,4                          | -8,2                                | -10,5                 |
| Indústria de Transformação   | -0,5                         | 0,5                                 | 0,2                   |
| Fabricação de produtos alimentícios                                      | 0,1                          | 0,3                                 | 1,7                   |
| Fabricação de coque, de produtos derivados do petróleo e biocombustíveis | 11,0                         | 12,8                                | 3,0                   |
| Fabricação de outros produtos químicos                                   | 3,4                          | 0,5                                 | -0,9                  |
| Fabricação de produtos farmoquímicos e farmacêuticos                     | 0,3                          | 4,1                                 | -1,3                  |
| Fabricação de produtos de minerais não-metálicos                         | -2,4                         | -1,8                                | 0,2                   |
| Metalurgia   | 1,2                          | -0,9                                | -2,7                  |
| Fabricação de produtos de metal, exceto máquinas e equipamentos          | -0,6                         | -1,3                                | 3,6                   |
| Fabricação de veículos automotores, reboques e carrocerias               | -9,3                         | -5,4                                | 0,3                   |
| <b>Goias</b>   |                              |                                     |                       |
| Indústria Geral  | -1,4                         | -1,2                                | 2,2                   |
| Indústria Extrativa  | 7,9                          | 2,9                                 | -1,4                  |
| Indústria de Transformação   | -2,0                         | -1,5                                | 2,4                   |
| Fabricação de produtos alimentícios                                      | -8,1                         | -6,3                                | 0,3                   |
| Fabricação de coque, de produtos derivados do petróleo e biocombustíveis | 36,8                         | 16,9                                | 5,8                   |
| Fabricação de outros produtos químicos                                   | 22,5                         | 13,6                                | 7,9                   |
| Fabricação de produtos farmoquímicos e farmacêuticos                     | -6,1                         | -1,8                                | 1,1                   |
| Fabricação de produtos de minerais não-metálicos                         | 1,0                          | 4,1                                 | 0,9                   |
| Metalurgia   | -9,4                         | 8,4                                 | 2,1                   |
| Fabricação de produtos de metal, exceto máquinas e equipamentos          | 22,8                         | 21,7                                | -0,6                  |
| Fabricação de veículos automotores, reboques e carrocerias               | 7,5                          | -9,5                                | 18,1                  |

Fonte: IBGE - Pesquisa Industrial Mensal

Elaboração: Instituto Mauro Borges/Secretaria de Estado da Economia de Goiás –2020

## Pesquisa Industrial Mensal – PIM

Referência: fevereiro/2020

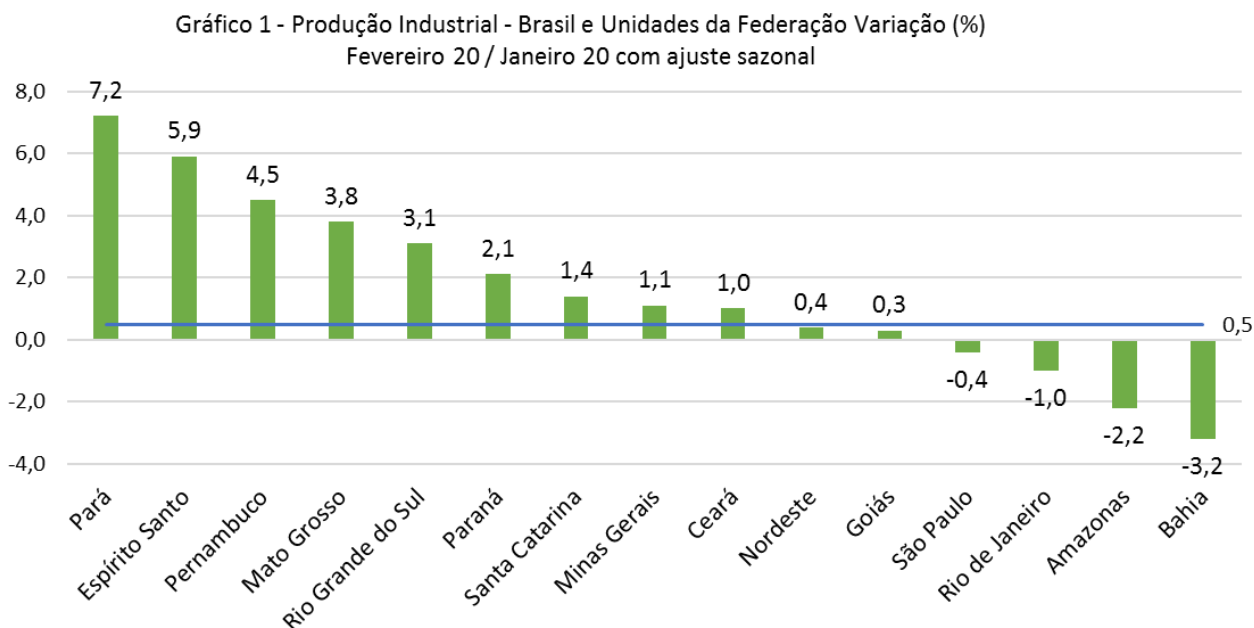

Fonte: IBGE- Pesquisa Industrial Mensal

Elaboração: Instituto Mauro Borges/Secretaria de Estado da Economia de Goiás –2020

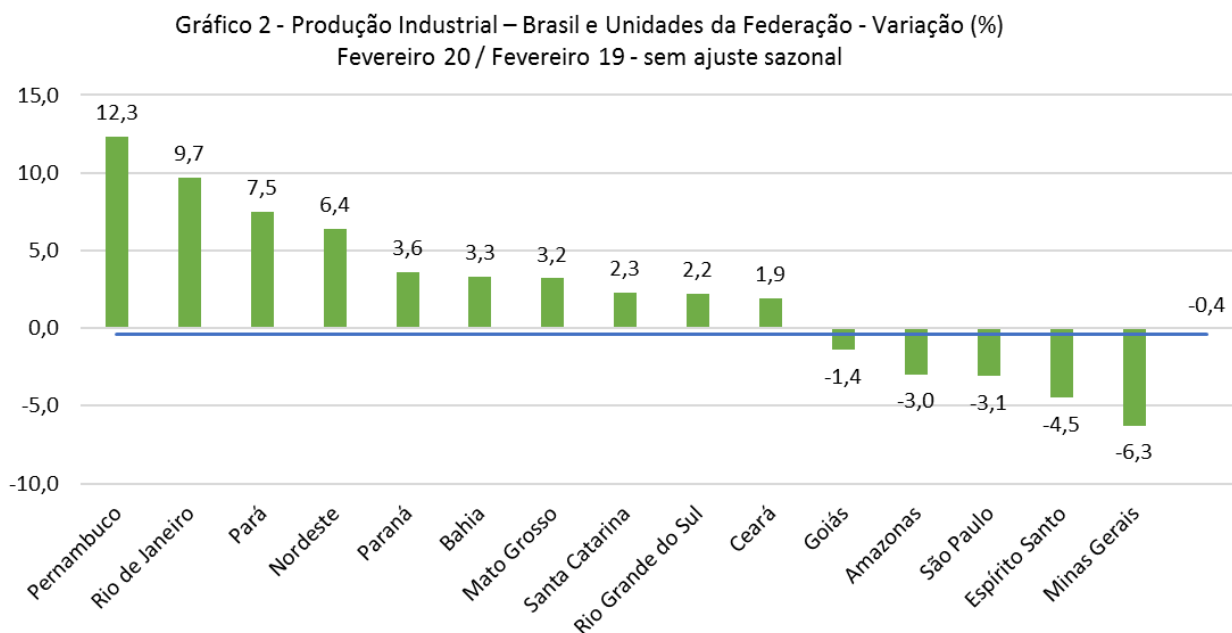

Fonte: IBGE - Pesquisa Industrial Mensal

Elaboração: Instituto Mauro Borges/Secretaria de Estado da Economia de Goiás – 2020

## Pesquisa Industrial Mensal – PIM

Referência: fevereiro/2020

Gráfico 3 - Produção Industrial – Brasil e Unidades da Federação Variação (%)  
Acumulado no ano\*

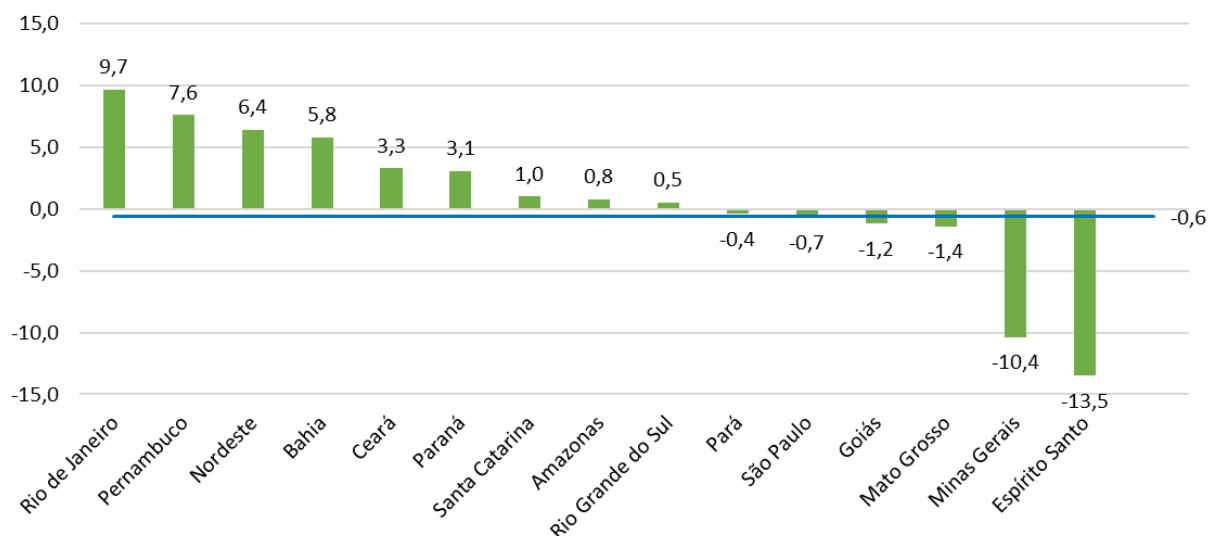

Fonte: IBGE - Pesquisa Industrial Mensal

Elaboração: Instituto Mauro Borges/Secretaria de Estado da Economia de Goiás – 2019

\*Base: igual período do ano anterior

Gráfico 4 - Produção Industrial – Brasil e Unidades da Federação Variação (%)  
Acumulado 12 meses\*

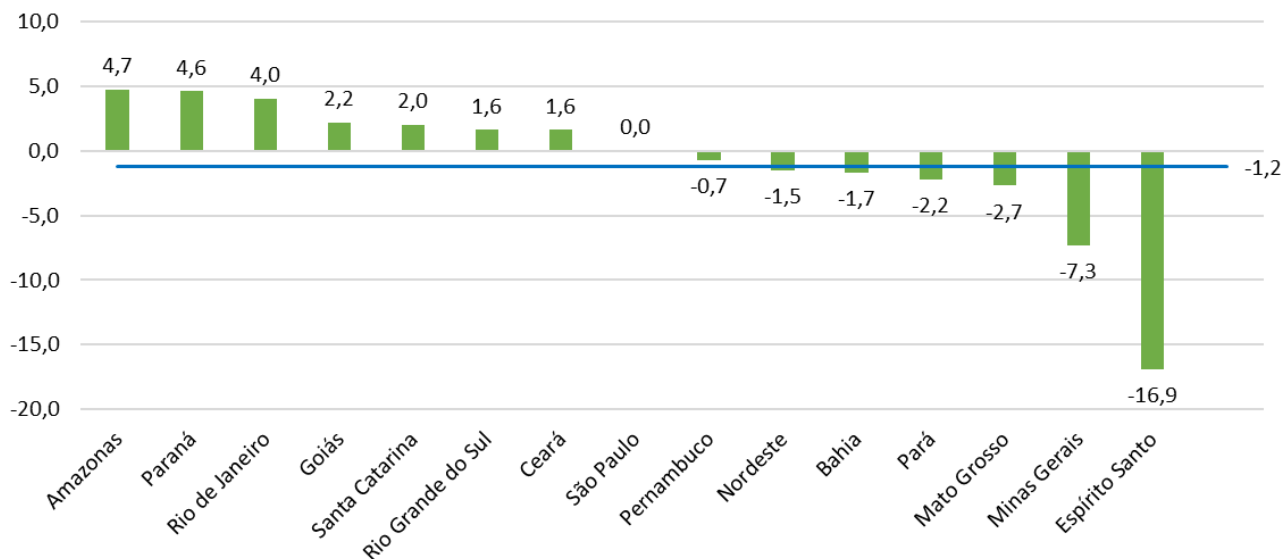

Fonte: IBGE - Pesquisa Industrial Mensal

Elaboração: Instituto Mauro Borges/Secretaria de Estado da Economia de Goiás – 2019

Responsável Técnico:

**Rafael dos Reis Costa** (Pesquisador em Economia)

Colaboração:

**Anderson M. Teixeira** (Gerente de Estudos Macroeconômicos do IMB)

**Daniela de Souza Santos** (Estagiária-IMB)