



ÍNDICE DE PREÇOS AO CONSUMIDOR

Dezembro/2019

O Índice de Preços ao Consumidor subiu 1,51% em dezembro, percentual acima do apurado em novembro, quando a taxa foi 1,27%. Este é o segundo maior índice do ano e maior resultado para o mês de dezembro desde 2002 quando o IPC ficou em (2,67%). No ano o índice registrou variação acumulada de 6,57%, resultado superior ao ano anterior quando se verificou inflação anual de 5,05%. Em dezembro de 2018 o índice havia subido 0,46% no mês.

O grupo de despesas Alimentação (4,75%), pelo segundo mês consecutivo, foi responsável pela maior contribuição positiva, de 1,44 ponto percentual (p.p.), e novamente apresentou aumento de preços bastante elevados em vários itens, com destaque para carne bovina (22,89%), tomate (40,88%) e feijão carioca (19,07%). Estes e outros reajustes fizeram com que os preços dos alimentos para consumo no domicílio registrassem aumento médio de (5,46%) e acabaram por influenciar, também, os preços dos alimentos fora do domicílio, o almoço a peso ficou mais caro, em média, 6,46%.

Os demais grupos que também registraram variações positivas foram: Transportes (1,01%), Despesas Pessoais (1,10%), Educação (0,68%), Artigos Residenciais (0,24%).

Os grupos que registraram variação negativa foram Habitação (-0,87%) e Vestuário (-0,50%). Ficaram estáveis na passagem de novembro para dezembro os grupos Saúde e Cuidados Pessoais (0,00%) e Comunicação (0,00%).

PRODUTOS COM DESTAQUE NOS GRUPOS DE DESPESAS:

Alimentação (4,75%):

Os preços dos alimentos para consumo das famílias no domicílio tiveram variação média de 5,46%, com destaque para: carne bovina: costela (27,27%), músculo (25,86%), paleta (23,88%), acém (23,79%), patinho (22,02%), alcatra (21,51%); tomate (40,88%), repolho (5,93%), alface (5,32%); pernil suíno (7,91%), lombo suíno (7,44%); feijão carioca (19,07%); ovos grandes/extras (4,83%), frango (2,60%); óleo de soja (1,44%); açúcar (1,55%); batata inglesa (5,02%), alho (1,96%); café moído (1,10%); queijo frescal (2,18%); maçã (1,81%), laranja pera (1,42%).

Alimentação fora do Domicílio (2,98%): almoço a peso (6,46%).

Transportes (1,01%): gasolina comum (2,58%), etanol (6,69%), óleo diesel (2,07%); passagem de ônibus interestadual (23,19%), passagem de ônibus intermunicipal (5,23%).

Despesas Pessoais (1,10%): jogos de loterias (36,05%).

Educação (0,68%): artigos de papelaria (4,35%).

Artigos Residenciais (0,24%): manutenção de aparelhos domésticos (3,16%); lençol de casal (1,27%), fronha (1,29%), jogo de cama de solteiro (1,29%).

Habitação (-0,87%): tarifa de energia elétrica (-5,33%) – em razão da substituição da tarifa bandeira vermelha para bandeira amarela.

Vestuário (-0,50%): vestido (-3,06%), calça feminina (-2,83%); camiseta/blusa infantil (-2,24%); camisa masculina (-1,04%); bolsa (-2,48%); sandália/sapato de mulher (-2,36%).

Saúde e Cuidados pessoais (0,00%): medicamentos (0,29%), produtos de higiene pessoal (-0,31%).

Comunicação (0,00%): os preços dos serviços pesquisados permaneceram estáveis.

Ressalta-se que dos 205 produtos/serviços pesquisados mensalmente, 88 apresentaram elevação, 57 ficaram estáveis e 60 tiveram variação negativa.

ÍNDICE DE PREÇOS AO CONSUMIDOR (IPC) EM GOIÂNIA, SEGUNDO GRUPO DE PRODUTOS E SERVIÇOS – DEZEMBRO /2019

GRUPOS	Varição Mensal (%)	Acumulado (%)
	Dezembro /19	No Ano
Alimentação	4,75	12,64
Habitação	-0,87	2,46
Artigos Residenciais	0,24	-3,18
Despesas Pessoais	1,10	4,46
Saúde e Cuidados Pessoais	0,00	4,33
Vestuário	-0,50	0,53
Transportes	1,01	6,17
Educação	0,68	4,51
Comunicação	0,00	16,94
Índice Geral	1,51	6,57

Dezembro/2019

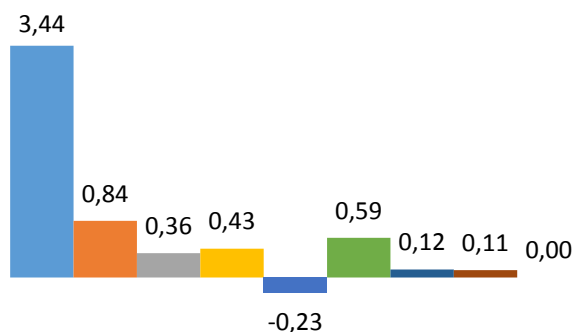

Novembro/2019

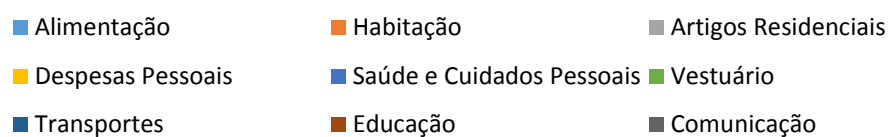
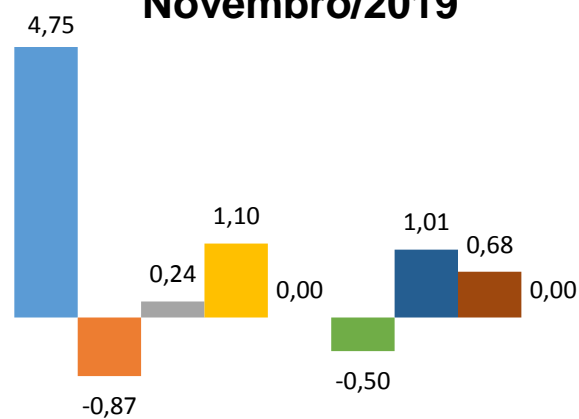

VARIAÇÃO MENSAL POR GRUPOS DE PRODUTOS E SERVIÇOS GOIÂNIA – 2019 (%)

GRUPOS	Mês					
	Julho	Agosto	Setembro	Outubro	Novembro	Dezembro
Alimentação	-0,76	-0,95	1,22	0,78	3,44	4,75
Habitação	1,98	1,86	-0,31	-1,71	0,84	-0,87
Artigos Residenciais	-1,16	-0,76	-0,96	-1,90	0,36	0,24
Despesas Pessoais	-0,19	-0,19	-0,11	0,11	0,43	1,10
Saúde e Cuidados Pessoais	0,46	0,95	-0,16	-0,18	-0,23	0,00
Vestuário	-0,41	1,83	-0,08	0,80	0,59	-0,50
Transportes	-1,25	-0,01	0,58	0,95	0,12	1,01
Educação	-0,44	0,85	0,32	0,50	0,11	0,68
Comunicação	0,81	-0,09	0,13	0,00	0,00	0,00
Índice Geral	-0,10	0,27	0,32	0,03	1,27	1,51

Gráfico: ÍNDICE GERAL (%)

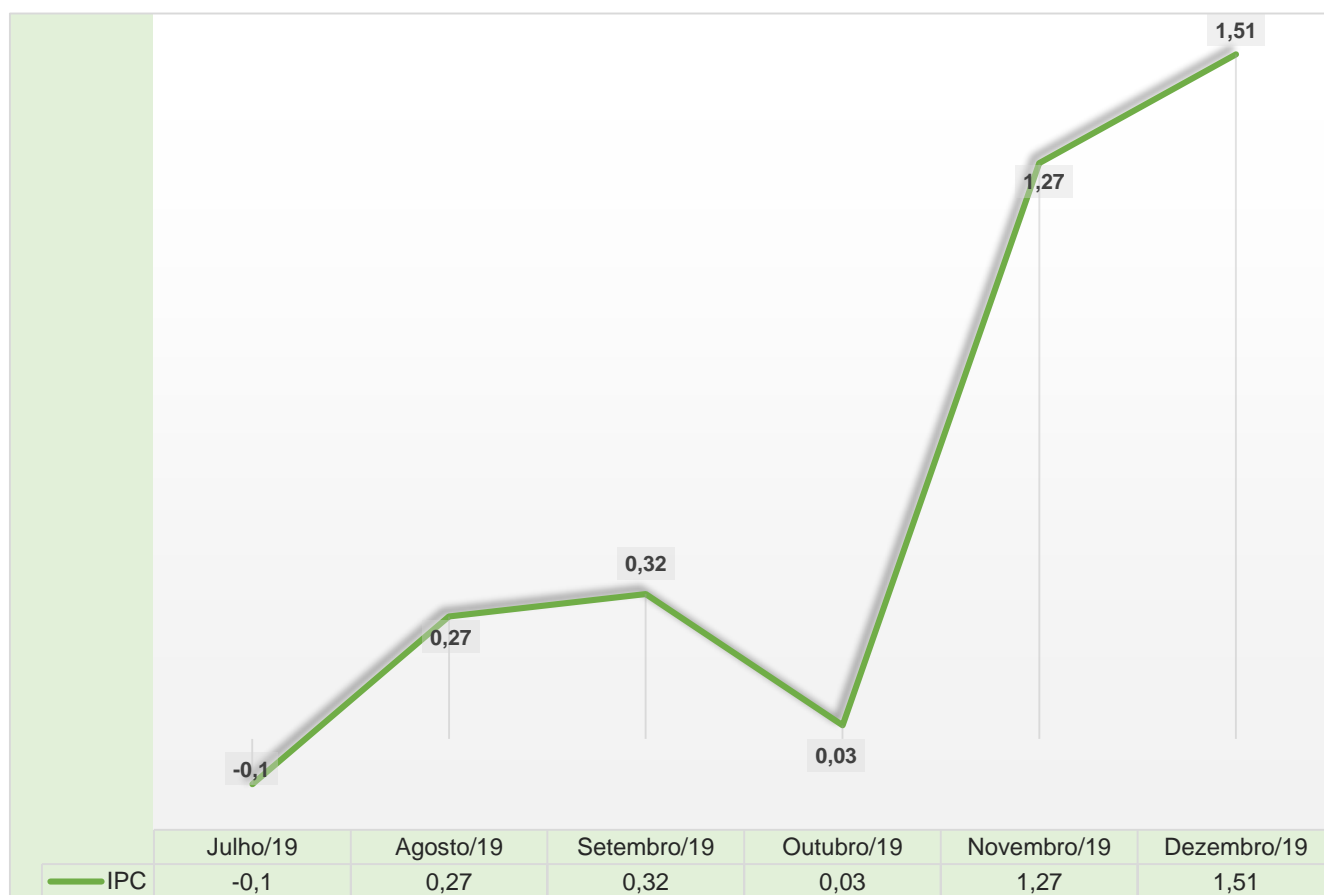

VARIAÇÃO SIMPLES E ACUMULADA DO IPC GOIÂNIA 2017 - 2019 (%)

Meses	Variação Simples			Variação Acumulada		
	2017	2018	2019	2017	2018	2019
Janeiro	0,55	0,21	0,67	0,55	0,21	0,67
Fevereiro	-0,98	0,08	1,89	-0,44	0,29	2,57
Março	0,53	0,31	0,35	0,09	0,60	2,93
Abril	-0,08	0,16	0,17	0,01	0,76	3,11
Mai	0,23	0,52	0,16	0,24	1,29	3,27
Junho	-0,12	1,35	-0,14	0,12	2,65	3,13
Julho	0,26	0,34	-0,10	0,38	3,00	3,02
Agosto	-0,05	0,44	0,27	0,33	3,46	3,30
Setembro	0,03	0,42	0,32	0,36	3,89	3,63
Outubro	1,16	0,50	0,03	1,53	4,41	3,66
Novembro	1,10	0,15	1,27	2,64	4,57	4,98
Dezembro	0,74	0,46	1,51	3,40	5,05	6,57

IPC – VARIAÇÃO MENSAL POR GRUPOS (%)

CONTRIBUIÇÃO DOS GRUPOS EM PONTOS PERCENTUAIS E SUA PARTICIPAÇÃO NO ÍNDICE DE PREÇOS AO CONSUMIDOR (IPC) GOIÂNIA – DEZEMBRO /2019 (%)

Discriminação	Variação	Ponderação	Contribuição
Alimentação	4,75	30,23	1,44
Habitação	-0,87	18,27	-0,16
Artigos Residenciais	0,24	4,81	0,01
Despesas Pessoais	1,10	7,02	2,34
Saúde e Cuidados Pessoais	0,00	8,39	0,00
Vestuário	-0,50	7,52	-0,04
Transportes	1,01	14,03	0,14
Educação	0,68	5,04	0,03
Comunicação	0,00	4,69	0,00
Índice Geral	1,51	100,00	1,51

A contribuição de cada grupo em pontos percentuais é reflexo combinado de seu peso, ajustado na estrutura do índice a partir da Pesquisa de Orçamentos Familiares (POF), com a variação de seus preços nos respectivos grupos. Do somatório de pontos percentuais resulta o índice geral do período.

ITENS QUE MAIS CONTRIBUÍRAM NA VARIAÇÃO DO ÍNDICE DE PREÇOS AO CONSUMIDOR (IPC) EM GOIÂNIA – DEZEMBRO /2019 - AUMENTOS (%)

Discriminação	Variação	Contribuição
Almoço a peso	21,51	0,1241
Feijão carioca	19,07	0,1873
Carne bovina: Alcatra	21,51	0,1241
Carne bovina: Paleta	23,88	0,1066
Carne bovina: Costela	27,27	0,1022
Carne bovina: Coxão duro	21,31	0,0786
Tomate	40,88	0,0687
Loterias	36,05	0,0961
Gasolina	2,58	0,0855
Artigos de papelaria	4,35	0,0343

**ITENS QUE MAIS CONTRIBUÍRAM NA VARIAÇÃO DO ÍNDICE DE PREÇOS AO CONSUMIDOR (IPC) EM GOIÂNIA –
DEZEMBRO /2019 - QUEDAS (%)**

Discriminação	Variação	Contribuição
Energia elétrica	-5,33	-0,2136
Pão francês	-1,75	-0,0307
Futebol	-21,75	-0,0215
Calça feminina	-2,83	-0,0209
Sandália / sapato	-2,36	-0,0185
Leite LV	-0,90	-0,0137
Cerveja	-1,03	-0,0092
Cebola	-5,11	-0,0057
Melancia	-3,88	-0,0059
Banana prata	-2,41	-0,0041

COMPORTAMENTO DOS ÍNDICES NOS GRUPOS DE DESPESAS (%)		
DISCRIMINAÇÃO	Novembro/19	Dezembro/2019
ÍNDICE GERAL	1,27	1,51
1 - ALIMENTAÇÃO	3,44	4,75
Alimentação no domicílio	4,78	5,46
Açúcar e Derivados	-0,92	0,85
Bebidas e Infusões	0,72	0,14
Óleos Vegetais e Derivados	2,85	1,09
Farinhas e Massas	-0,17	0,21
Sal e Condimentos	0,02	1,26
Panificados e Biscoitos	0,16	1,23
Cereais, Leguminosas e Oleaginosas.	7,83	6,46
Leite e Derivados	0,21	-0,33
Aves e Ovos	3,03	2,89
Carne Bovina	21,12	22,89
Carne Suína	4,40	7,64
Carnes Industrializadas	1,13	-0,76
Frutas	4,80	-0,14
Hortaliças e Legumes	1,59	14,18
Raízes e Tubérculos	-4,99	0,70
Enlatados e Conservas	-3,04	0,01
Alimentação Fora do Domicílio	0,21	2,98
Almoço a Peso	0,00	6,46
Lanche	0,37	0,46
2 - HABITAÇÃO	0,84	-0,87

Encargos e Manutenção	0,84	-0,87
Aluguel Residencial	0,32	0,58
Produtos de Limpeza	0,78	0,46
Reparos	1,43	1,51
Despesas com Serviços e Taxas	1,12	-2,14
3 - ARTIGOS RESIDENCIAIS	0,36	0,24
Móveis e Utensílios	1,00	-0,13
Artigos de Cama, Mesa e Banho.	2,91	1,28
Mobiliário	0,78	-0,30
Aparelhos Eletroeletrônicos	-0,15	0,09
Eletrodomésticos	0,28	0,16
TV, Som e Informática	-0,80	-0,01
Consertos e Manutenção	0,00	2,47
Consertos e Manutenção de Utensílios	0,00	2,47
4 – DESPESAS PESSOAIS	0,43	1,10
Recreação e Fumo	0,74	2,34
Despesas com Recreação	1,89	5,95
Fumo	0,00	0,00
Serviços Pessoais	0,15	0,00
Despesas com Serviços Pessoais	0,33	0,00
Despesas com Serviços Domésticos	0,00	0,00
5 - SAÚDE E CUIDADOS PESSOAIS	-0,23	0,00
Produtos Farmacêuticos	-0,29	0,29
Medicamentos	-0,29	0,29
Serviços de Saúde	-0,60	0,08
Assistência à Saúde	-0,60	0,08
Cuidados Pessoais	0,05	-0,31
Higiene Pessoal	0,05	-0,31
6 - VESTUÁRIO	0,59	-0,50
Roupas	0,26	-0,98
Roupas de Criança	-0,15	-0,97
Roupas de Homem	0,53	-0,81
Roupas de Mulher	0,34	-1,17
Calçados e Acessórios	1,13	0,26
Calçados	0,84	0,31
Acessórios	2,72	0,00
7 - TRANSPORTES	0,12	1,01
Transportes	0,12	1,01
Transporte Público	0,00	0,43
Combustíveis	0,19	2,80
Manutenção e Aquisição de Veículo	0,51	0,08
8 - EDUCAÇÃO	0,11	0,68

Educação e Leitura	0,11	0,68
Despesas com Leitura	0,00	0,00
Despesas com Educação	0,11	0,72
9 - COMUNICAÇÃO	0,00	0,00
Comunicação	0,00	0,00
Despesas com Comunicações	0,00	0,00

CESTA BÁSICA

Descrição	
Salário Mínimo	R\$ 998,00
Cesta – Novembro/2019 (uma pessoa)	R\$ 342,70
Cesta – Dezembro/2019 (uma pessoa)	R\$ 363,16
Variação da Cesta	5,97%
Acumulado no Ano	16,17%
Participação no salário mínimo	36,39%
Horas trabalhadas	80h 30min

CUSTO DO CONSUMO E VARIAÇÃO DA CESTA PARA UMA PESSOA – 2019

Produtos	Qtd. Mensal Por pessoa	Gasto Mensal - R\$		Variação (%) Novembro/Dezembro
		Novembro/19	Dezembro	
Carne	4,5 kg	84,11	98,77	17,44
Leite	6 l	20,04	19,86	-0,90
Feijão	4,5 kg	28,53	31,82	11,51
Arroz	3,6 kg	9,65	9,65	0,00
Farinha/Massa	3,0 kg	11,25	11,25	0,00
Legumes/Tubérculos	12,0 kg	63,36	66,84	5,49
Pão	6,0 kg	68,40	67,20	-1,75
Café	300 gr	5,70	5,77	1,10
Açúcar	3,0 kg	5,79	5,88	1,55
Margarina	750 gr	7,02	7,04	0,21
Óleo	1 l	3,48	3,53	1,44
Frutas	9 dz	35,37	35,55	0,51
Total	-	342,70	363,16	5,97

VARIAÇÃO MENSAL DA CESTA BÁSICA – 2019 (%)

Produtos	Julho	Agosto	Setembro	Outubro	Novembro	Dezembro
Carne	1,70	0,77	-1,47	3,17	17,25	17,44
Leite	-2,99	-1,23	1,87	2,14	0,00	-0,90
Feijão	-8,04	-2,27	0,00	-0,54	14,03	11,51
Arroz	0,40	-0,40	5,22	0,38	1,90	0,00
Farinha/Massa	1,08	-2,41	1,92	-0,27	1,35	0,00
Legumes/ Tubérculos	-4,95	-6,68	-5,93	-0,56	-1,49	5,49
Pão	1,79	-1,75	0,00	1,79	0,00	-1,75
Café	0,41	-0,82	1,82	-3,62	0,53	1,10
Açúcar	-1,54	2,08	2,04	-2,00	-1,53	1,55
Margarina	-1,10	2,67	-0,87	-2,62	4,93	0,21
Óleo	-3,79	2,62	6,39	2,40	2,05	1,44
Frutas	3,29	8,60	7,33	1,91	5,36	0,51
Total	-1,06	-1,21	-0,45	1,10	5,35	5,97

VARIAÇÃO % DA CESTA BÁSICA (Novembro/Dezembro)

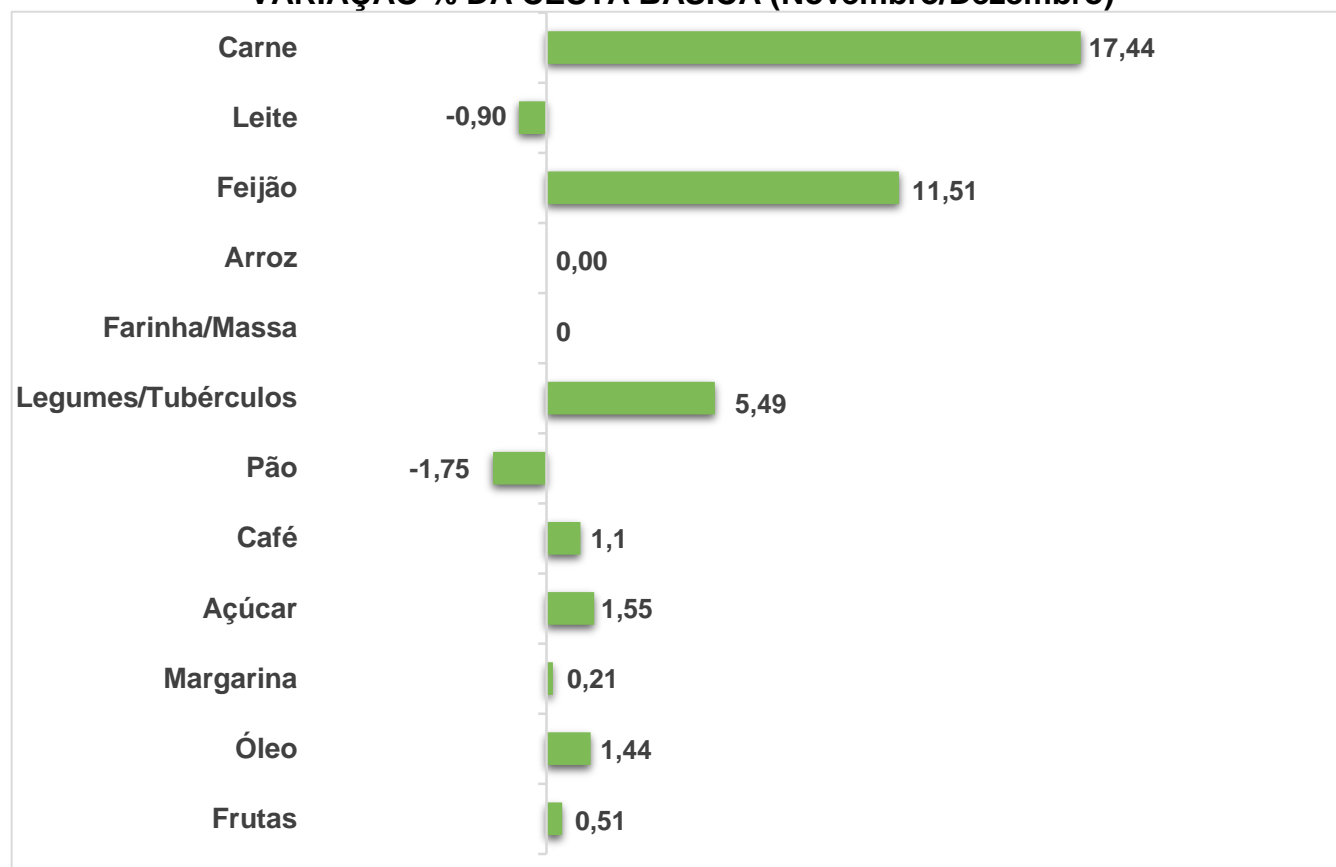

VARIAÇÃO SIMPLES E ACUMULADA DA CESTA BÁSICA 2017 – 2019 (%)

Meses	Variação Simples			Variação Acumulada		
	2017	2018	2019	2017	2018	2019
Janeiro	-2,33	-0,01	2,12	-2,33	-0,01	2,12
Fevereiro	-2,11	-1,19	5,28	-4,39	-1,20	7,51
Março	0,11	-0,06	2,07	-4,29	-1,26	9,74
Abril	-0,39	0,60	-1,25	-4,66	-0,67	8,37
Mai	-0,17	1,36	-2,17	-4,82	0,68	6,01
Junho	-2,60	1,74	-0,22	-12,83	2,44	5,78
Julho	-0,64	-3,44	-1,06	-7,89	-1,09	4,66
Agosto	-2,90	-1,03	-1,21	-10,56	-2,11	3,39
Setembro	-1,52	0,71	-0,45	-11,92	-1,41	2,93
Outubro	-0,06	1,88	1,10	-11,97	0,44	4,06
Novembro	-0,17	1,28	5,35	-12,12	1,73	9,63
Dezembro	0,02	3,00	5,97	-12,10	4,78	16,17

ÍNDICES ECONÔMICOS – 2019 (%)

Especificação	Mês					
	Jul	Ago	Set	Out	Nov	Dez
INPC-Goiânia (IBGE) Mensal	-0,18	0,19	0,37	-0,02	0,84	1,62
Acumulado no ano	1,80	2,00	2,37	2,36	3,22	4,90
IPCA -Goiânia (IBGE) Mensal	-0,22	0,11	0,41	0,07	0,70	1,40
Acumulado no ano	1,60	1,71	2,13	2,20	2,92	4,37
INPC (IBGE)- Mensal	0,10	0,12	-0,05	0,04	0,54	1,22
Acumulado no ano	2,55	2,68	2,63	2,67	3,22	4,48
IPCA (IBGE) - Mensal	0,19	0,11	-0,04	0,10	0,51	1,15
Acumulado no ano	2,42	2,54	2,49	2,60	3,12	4,31
IGP-DI (FGV) - Mensal	-0,01	-0,51	0,50	0,55	0,85	1,74
Acumulado no ano	4,38	3,85	4,39	4,96	5,85	7,70
IGP-M (FGV) - Mensal	0,40	-0,67	-0,01	0,68	0,30	2,09
Acumulado no ano	4,79	4,09	4,09	4,79	5,11	7,30
ICC-GO (IBGE) - Mensal	-0,16	2,21	0,46	0,77	1,01	0,28
Acumulado no ano	0,97	3,20	3,68	4,48	5,53	5,83
CUB (SINDUSCON-GO) Mensal	0,06	-0,03	0,40	0,03	1,19	0,05

Fonte: FGV, IBGE, SINDUSCON

REMUNERAÇÃO DOS DEPÓSITOS DE POUPANÇA - 2019 (%)

Dia	OUTUBRO	OUTUBRO*	NOVEMBRO	NOVEMBRO*	DEZEMBRO	DEZEMBRO*
1	0,5000	0,3153	0,5000	0,2871	0,5000	0,2771
2	0,5000	0,3153	0,5000	0,2871	0,5000	0,2771
3	0,5000	0,3153	0,5000	0,2871	0,5000	0,2771
4	0,5000	0,3153	0,5000	0,2871	0,5000	0,2771
5	0,5000	0,3153	0,5000	0,2871	0,5000	0,2771
6	0,5000	0,3153	0,5000	0,2871	0,5000	0,2771
7	0,5000	0,3153	0,5000	0,2871	0,5000	0,2771
8	0,5000	0,3153	0,5000	0,2871	0,5000	0,2771
9	0,5000	0,3153	0,5000	0,2871	0,5000	0,2771
10	0,5000	0,3153	0,5000	0,2871	0,5000	0,2771
11	0,5000	0,3153	0,5000	0,2871	0,5000	0,2771
12	0,5000	0,3153	0,5000	0,2871	0,5000	0,2588
13	0,5000	0,3153	0,5000	0,2871	0,5000	0,2588
14	0,5000	0,3153	0,5000	0,2871	0,5000	0,2588
15	0,5000	0,3153	0,5000	0,2871	0,5000	0,2588
16	0,5000	0,3153	0,5000	0,2871	0,5000	0,2588
17	0,5000	0,3153	0,5000	0,2871	0,5000	0,2588
18	0,5000	0,3153	0,5000	0,2871	0,5000	0,2588
19	0,5000	0,3153	0,5000	0,2871	0,5000	0,2588
20	0,5000	0,3153	0,5000	0,2871	0,5000	0,2588
21	0,5000	0,3153	0,5000	0,2871	0,5000	0,2588
22	0,5000	0,3153	0,5000	0,2871	0,5000	0,2588
23	0,5000	0,3153	0,5000	0,2871	0,5000	0,2588
24	0,5000	0,3153	0,5000	0,2871	0,5000	0,2588
25	0,5000	0,3153	0,5000	0,2871	0,5000	0,2588
26	0,5000	0,3153	0,5000	0,2871	0,5000	0,2588
27	0,5000	0,3153	0,5000	0,2871	0,5000	0,2588
28	0,5000	0,3153	0,5000	0,2871	0,5000	0,2588

Fonte: Banco Central do Brasil

* Nova Poupança (art. 12 da Lei nº 8.177 de 1º de março de 1991, com a redação dada pela Lei nº 12.703 de 7 de agosto de 2012 e art. 7º da Lei nº 8.660 de 28 de maio de 1993).

Obs.: Considera-se a data de aniversário das contas abertas nos dias 29, 30 e 31 o primeiro dia do mês seguinte.

NOTAS METODOLÓGICAS

A Secretaria de Estado de Economia através do Instituto Mauro Borges de Estatísticas e Estudos Socioeconômicos calcula e divulga mensalmente o Índice de Preços ao Consumidor - IPC Goiânia - para famílias com rendimentos de 1 a 5 salários mínimos.

O índice da inflação é obtido através da comparação dos preços médios dos produtos e serviços pesquisados do primeiro ao último dia útil do mês e com os preços coletados no mesmo período do mês anterior.

Para o cálculo das variações mensais, são pesquisados 205 produtos/serviços que são distribuídos em 9 grupos de despesas: Alimentação, Habitação, Artigos Residenciais, Despesas Pessoais, Saúde e Cuidados Pessoais, Vestuário, Transportes, Educação e Comunicação.

A estrutura de ponderação para o cálculo do IPC/Goiânia é definida com base na Pesquisa de Orçamento Familiares (POF), realizada pelo IBGE em convênio com a Secretaria de Estado da Economia de Goiás. A partir do mês de janeiro de 2006 o IPC passou a ser calculado com base na nova estrutura determinada pela POF 2002/2003, incorporando, portanto, mudança na ponderação, assim como, na quantidade de produtos pesquisados.

CONCEITOS

Ponderação:

- Peso de cada produto/serviço na despesa total das famílias com renda entre 1 e 5 salários mínimos.

Contribuição:

- Parcela com que cada produto/serviço contribui no índice geral.

Governo de Goiás
Ronaldo Ramos Caiado

Secretaria de Estado da Economia de Goiás
Cristiane Alkmin Junqueira Schmidt

Instituto Mauro Borges
Cláudio André Gondim Nogueira

Gerência de Estudos Macroeconômicos
Anderson Mutter Teixeira

Equipe Técnica
Marcelo Eurico de Sousa
Regiany Andrízia Alves Magalhães
Rogério da Silva Freguglia