

2015 PIB

dos municípios goianos

SEGPLAN

SECRETARIA DE ESTADO DE
GESTÃO E PLANEJAMENTO

GOVERNO DO ESTADO DE GOIÁS

Marconi Ferreira Perillo Júnior

SECRETARIA DE ESTADO DE GESTÃO E PLANEJAMENTO

Joaquim Cláudio Figueiredo Mesquita

SUPERINTENDÊNCIA EXECUTIVA DE PLANEJAMENTO

Paula Pinto Silva de Amorim

INSTITUTO MAURO BORGES DE ESTATÍSTICAS E ESTUDOS SOCIOECONÔMICOS

Lillian Maria Silva Prado

IMB - INSTITUTO MAURO BORGES
DE ESTATÍSTICAS E ESTUDOS SOCIOECONÔMICOS

Unidade vinculada à Secretaria de Estado de Gestão e Planejamento de Goiás, o IMB é responsável pela elaboração de estudos, pesquisas, análises e estatísticas socioeconômicas, fornecendo subsídios na área econômica e social para a formulação das políticas estaduais de desenvolvimento. O órgão também fornece um acervo de dados estatísticos, geográficos e cartográficos do Estado de Goiás.

Gerência de Estudos Socioeconômicos e Especiais
Rui Rocha Gomes

Gerência de Contas Regionais e Indicadores
Dinamar Maria Ferreira Marques

Gerência de Sistematização e Disseminação de Informações Socioeconômicas
Eduiges Romanatto

Gerência de Pesquisas Sistemáticas e Especiais
Marcelo Eurico de Sousa

Gerência de Cartografia e Geoprocessamento
Carlos Antônio Melo Cristóvão

SEGPLAN
IMB - INSTITUTO MAURO BORGES
DE ESTATÍSTICAS E ESTUDOS SOCIOECONÔMICOS

SEGPLAN
SECRETARIA DE ESTADO DE
GESTÃO E PLANEJAMENTO



Instituto Mauro Borges
Av. República do Líbano nº 1945 - 3º andar
Setor Oeste – Goiânia – Goiás - CEP 74.125-125
Telefone: (62) 3201-6695/8481
Internet: www.imb.go.gov.br, www.segplan.go.gov.br
e-mail: imb@segplan.go.gov.br

Sumário

Apresentação.....	5
A economia goiana em 2015	7
Caracterização dos municípios conforme a estrutura produtiva	7
Índice de Gini.....	9
Destaques no PIB	10
Destaques no PIB <i>per capita</i>	12
Destaques na Agropecuária.....	14
Destaques na Indústria	17
Destaques no Setor de Serviços.....	21
Destaques da Administração Pública.....	24
Anexo	26

Apresentação

A Secretaria de Estado de Gestão e Planejamento de Goiás, por meio do Instituto Mauro Borges de Estatísticas e Estudos Socioeconômicos (IMB), juntamente com o Instituto Brasileiro de Geografia e Estatística (IBGE), apresenta nesta publicação os resultados da série do Produto Interno Bruto dos municípios goianos 2015, tendo como ano referência 2010.

O cálculo do PIB dos municípios obedece a uma metodologia uniforme para todas as unidades da Federação e é integrado, conceitualmente, aos procedimentos adotados nos Sistemas de Contas Nacionais e Regionais do Brasil, em conformidade, portanto, com o novo manual *System of National Accounts 2008*, SNA 2008, e com a Classificação Nacional de Atividades Econômicas - CNAE 2.0.

Conforme a metodologia, a estimação do PIB dos municípios se dá por meio da distribuição do Valor Adicionado Bruto (VAB) das atividades econômicas apuradas pelas Contas Regionais em cada unidade da Federação. Dessa maneira, seus resultados são coerentes e comparáveis entre si.

Por meio desta publicação, divulga-se os resultados consolidados do PIB e PIB *per capita* dos 246 municípios goianos. Apresenta-se também tabelas detalhadas do Valor Adicionado Bruto (VAB) e de suas grandes atividades - Agropecuária, Indústria, Serviços e Impostos, líquidos de subsídios. Apesar de estar inserido no setor de Serviços, analisa-se em separado o VA da Administração Pública devido à relevância desse segmento na economia municipal.

Este trabalho representa os esforços do IMB em cumprir sua função de produzir, sistematizar, analisar e divulgar dados estatísticos do estado, de forma a atender a demanda por informações advindas dos vários segmentos da sociedade.

A economia goiana em 2015

A economia goiana apresentou retração em 2015, com taxa de -4,3%, ante 1,9% registrada em 2014. O valor do PIB (preços correntes) de Goiás atingiu o montante de R\$ 173,632 bilhões, com incremento de R\$ 8,616 bilhões em relação a 2014, com variação nominal de 5,2%, abaixo da inflação do período (10,7%). Em relação à participação na economia nacional, Goiás mantém-se na 9ª posição, com participação de 2,9% no PIB brasileiro.

O resultado do PIB goiano refletiu a retração produtiva de suas grandes atividades, em que a Agropecuária, a Indústria e os Serviços apresentaram taxas de -4,9%, de -4,8% e de -3,7%, respectivamente.

A estrutura produtiva em Goiás vem sofrendo modificações, conforme comparação entre 2015 e 2010. Observa-se que o setor de Serviços e a Administração Pública apresentaram aumento de participação, enquanto a Agropecuária e, sobretudo, a Indústria apresentaram diminuição.

Tabela 1 - Estrutura produtiva goiana: participação relativa das atividades econômicas (2010, 2011, 2012, 2013, 2014 e 2015)

Setor	2010	2011	2012	2013	2014	2015
Agropecuária	11,13%	11,05%	11,49%	12,29%	10,67%	10,42%
Indústria	28,34%	26,94%	25,93%	25,76%	23,76%	24,46%
Serviços (exclusive Adm. Pub.)	45,17%	46,52%	47,78%	46,44%	49,92%	49,25%
Administração Pública	15,36%	15,50%	14,80%	15,51%	15,65%	15,88%

Fonte: IBGE/ órgãos estaduais de estatística.

Elaboração: Instituto Mauro Borges/Segplan-GO/Gerência de Contas Regionais e Indicadores - 2017.

Os resultados deste trabalho são apresentados a partir da caracterização dos municípios goianos, de acordo com a estrutura produtiva, seguido do índice de Gini, que é uma medida de desigualdade na distribuição dos municípios de acordo com o VA. Por fim, destacam-se os municípios que possuem maior PIB e maior participação no VA das grandes atividades.

Caracterização dos municípios conforme a estrutura produtiva

A Figura 1 destaca a atividade que possui maior representatividade dentro da estrutura produtiva de cada município. Verifica-se que 41,5% dos municípios goianos

possuíam, em 2015, a atividade de Serviços como a mais representativa na economia local. A Agropecuária também possui grande importância na estrutura produtiva, dado que 87 municípios goianos a tiveram como principal atividade econômica. A Administração Pública se destacou na estrutura produtiva de 36 municípios goianos. Por outro lado, a Indústria vem perdendo participação econômica, de forma que apenas 8,5% dos municípios goianos a apresentaram como principal atividade econômica. Nessa atividade, destaca-se o município de São Simão, em que a Indústria representou 89,6% de sua economia, puxada pela geração de energia elétrica.

Figura 1 - Estrutura produtiva dos municípios goianos: destaque para a principal atividade (2015)

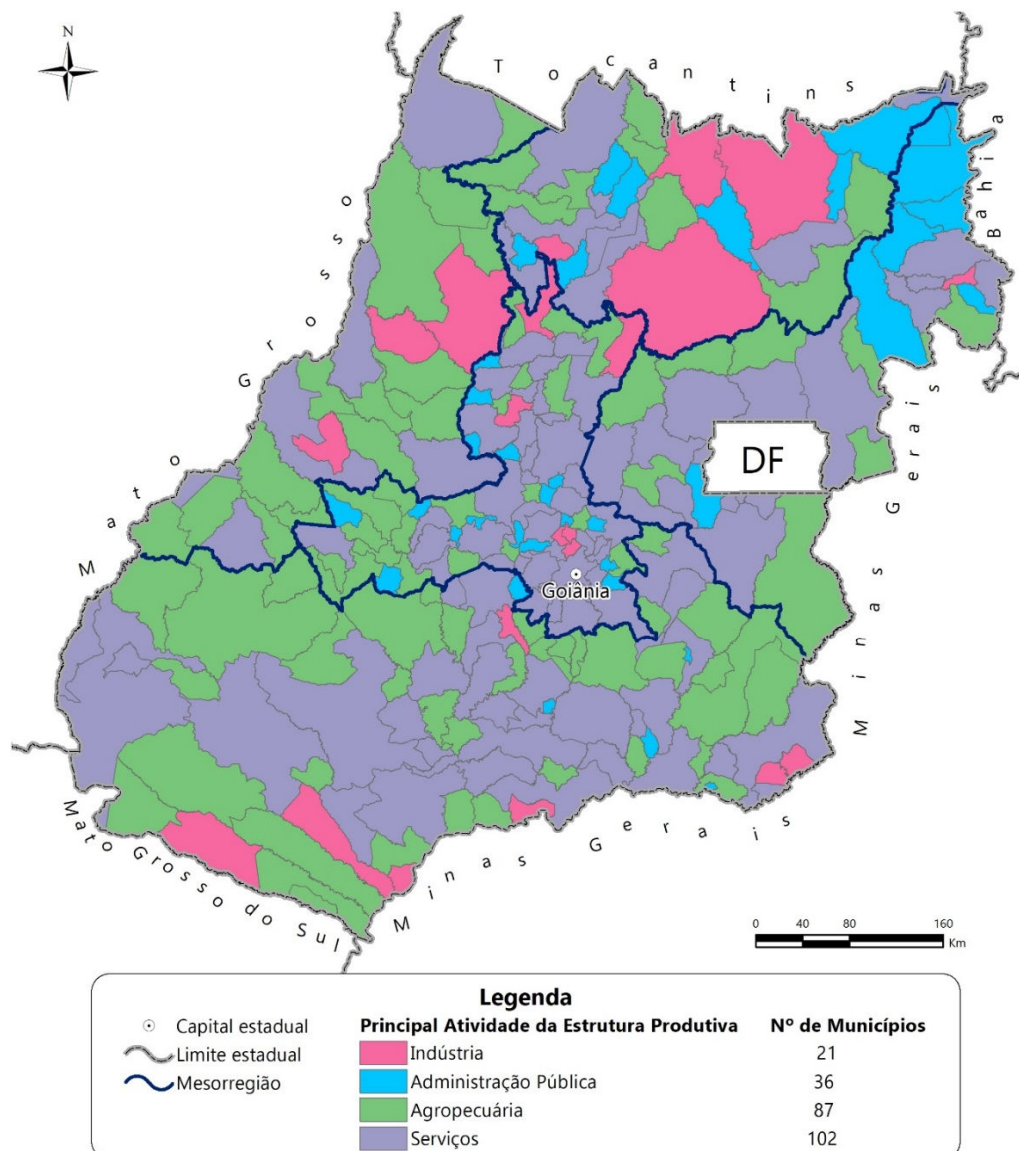

Índice de Gini

Com os resultados do PIB dos municípios do estado de Goiás calculou-se o índice de Gini¹ a fim de medir o grau de concentração ou desigualdade existente na distribuição dos municípios, conforme o VA de cada um deles para o período de 2010 a 2015.

A Agropecuária foi a atividade com menor concentração produtiva, com índice de 0,60, em 2015. Verifica-se tendência de desconcentração dessa atividade, tendo em vista o perfil produtivo de Goiás. Em 2015, 87 municípios goianos tiveram essa atividade como predominante. Observa-se que os dez maiores municípios participaram com 28,7% do total do VA da Agropecuária estadual.

Na Administração Pública, verificou-se índice de 0,72 (2015), o que revela concentração, sobretudo, por conta de Goiânia reunir parcela importante dessa atividade, 22,4% da APU estadual. Os dez maiores municípios com participação nessa atividade somaram um pouco mais de 50% do total do VA da Administração Pública estadual.

A atividade de Serviços (exclusive Administração Pública), com índice de 0,85, apresentou o segundo maior grau de concentração entre as atividades, com destaque também para a capital Goiânia (36,8%). Os dez maiores municípios participaram com 67,6% do total do VA de Serviços (exclusive Administração Pública) estadual.

A Indústria é a atividade mais concentrada em Goiás, com índice de 0,86. Isso se justifica pela elevada concentração dessa atividade em quatro municípios - Goiânia, Anápolis, São Simão e Aparecida de Goiânia - que concentraram mais de 44,0% do VA da Indústria estadual, em 2015. Outro fator que contribui com essa concentração é a baixa participação industrial na estrutura produtiva da maioria dos municípios goianos.

Com esse cenário de concentração da distribuição do VA das atividades produtivas, o resultado do índice para o PIB, em 2015, mantém-se muito concentrado (0,79). Dessa forma, continua acentuada a desigualdade na distribuição da produção entre os municípios goianos.

1 O índice de Gini é definido como a medida do grau de concentração de uma distribuição cujo valor varia de zero (perfeita igualdade) até um (desigualdade máxima). No caso específico do cálculo do PIB dos municípios, esse indicador mede o grau de desigualdade na distribuição dos municípios de acordo com o valor adicionado bruto de cada um. Seu valor varia de zero, quando não há desigualdade (o valor adicionado bruto é o mesmo para todos os municípios) até um, quando a desigualdade é máxima (apenas um município detém o valor adicionado bruto total, de forma que o valor adicionado bruto de todos os demais municípios seja nulo).

Tabela 2 - Municípios goianos: índice de Gini da distribuição do PIB a preços correntes e do VA das atividades econômicas (2010 a 2015)

ANO	Agropecuária	Indústria	Serviços (exclusive Adm. Pública)	Adm. Pública	PIB
2010	0,63	0,87	0,85	0,71	0,80
2011	0,62	0,87	0,86	0,72	0,80
2012	0,64	0,87	0,85	0,72	0,80
2013	0,63	0,86	0,85	0,72	0,79
2014	0,61	0,86	0,85	0,72	0,79
2015	0,60	0,86	0,85	0,72	0,79

Fonte: IBGE/ órgãos estaduais de estatística.

Elaboração: Instituto Mauro Borges/Segplan-GO/Gerência de Contas Regionais e Indicadores - 2017.

Destaques no PIB

Em 2015, os dez maiores PIBs municipais representaram 58,8% do PIB estadual, enquanto que no ano anterior representaram 59,9% (diminuição de 1,1 p.p.), o que sinaliza pequena desconcentração. Isso pode ser explicado, sobretudo, pela diminuição de participação da capital Goiânia (-1,1 p.p.) e de Aparecida de Goiânia (-0,4 p.p.) (Tabela 3).

Na comparação 2010 e 2015, observa-se também diminuição da concentração, em que as dez maiores economias de Goiás representaram 60,5% do total do PIB estadual em 2010. Nesses municípios, exceto São Simão, verifica-se a predominância da atividade de serviços em sua estrutura produtiva. O fato de esses municípios concentrarem quase 50% da população de Goiás contribuiu com esse resultado.

Tabela 3 - Destaques em Goiás: dez maiores municípios em relação ao PIB (2010, 2014 e 2015)

Clas	2010			2014			2015		
	Município	Valor (R\$ Mil)	Part.	Município	Valor (R\$ Mil)	Part.	Município	Valor (R\$ Mil)	Part.
1	Goiânia	29.038.011	27,2%	Goiânia	46.209.730	28,0%	Goiânia	46.632.596	26,9%
2	Anápolis	11.060.524	10,4%	Anápolis	12.724.772	7,7%	Anápolis	13.301.497	7,7%
3	Aparecida de Goiânia	5.808.581	5,4%	Aparecida de Goiânia	11.677.247	7,1%	Aparecida de Goiânia	11.518.675	6,6%
4	Catalão	5.018.785	4,7%	Rio Verde	7.394.324	4,5%	Rio Verde	8.078.600	4,7%
5	Rio Verde	4.450.487	4,2%	Catalão	5.720.673	3,5%	Catalão	5.679.221	3,3%
6	Itumbiara	2.269.362	2,1%	Itumbiara	3.857.971	2,3%	Itumbiara	3.971.950	2,3%
7	Jataí	2.244.413	2,1%	Jataí	3.584.225	2,2%	Jataí	3.842.145	2,2%
8	Luziânia	2.167.164	2,0%	Luziânia	3.094.565	1,9%	Luziânia	3.353.547	1,9%
9	São Simão	1.314.513	1,2%	Senador Canedo	2.395.399	1,5%	São Simão	3.106.227	1,8%
10	Caldas Novas	1.197.471	1,1%	Caldas Novas	2.232.400	1,4%	Senador Canedo	2.685.910	1,5%
	Total	64.569.311	60,5%		98.891.307	59,9%		102.170.366	58,8%
	Estado de Goiás	106.770.109			165.015.318			173.631.663	

Fonte: IBGE/ órgãos estaduais de estatística.

Elaboração: Instituto Mauro Borges/Segplan-GO/Gerência de Contas Regionais e Indicadores - 2017.

A Figura 2 apresenta a distribuição espacial do PIB dos municípios goianos em cinco classes, com destaque aos dez municípios com maiores participações no total do PIB estadual.

Figura 2 - PIB dos municípios goianos: destaque para os dez maiores (2015)

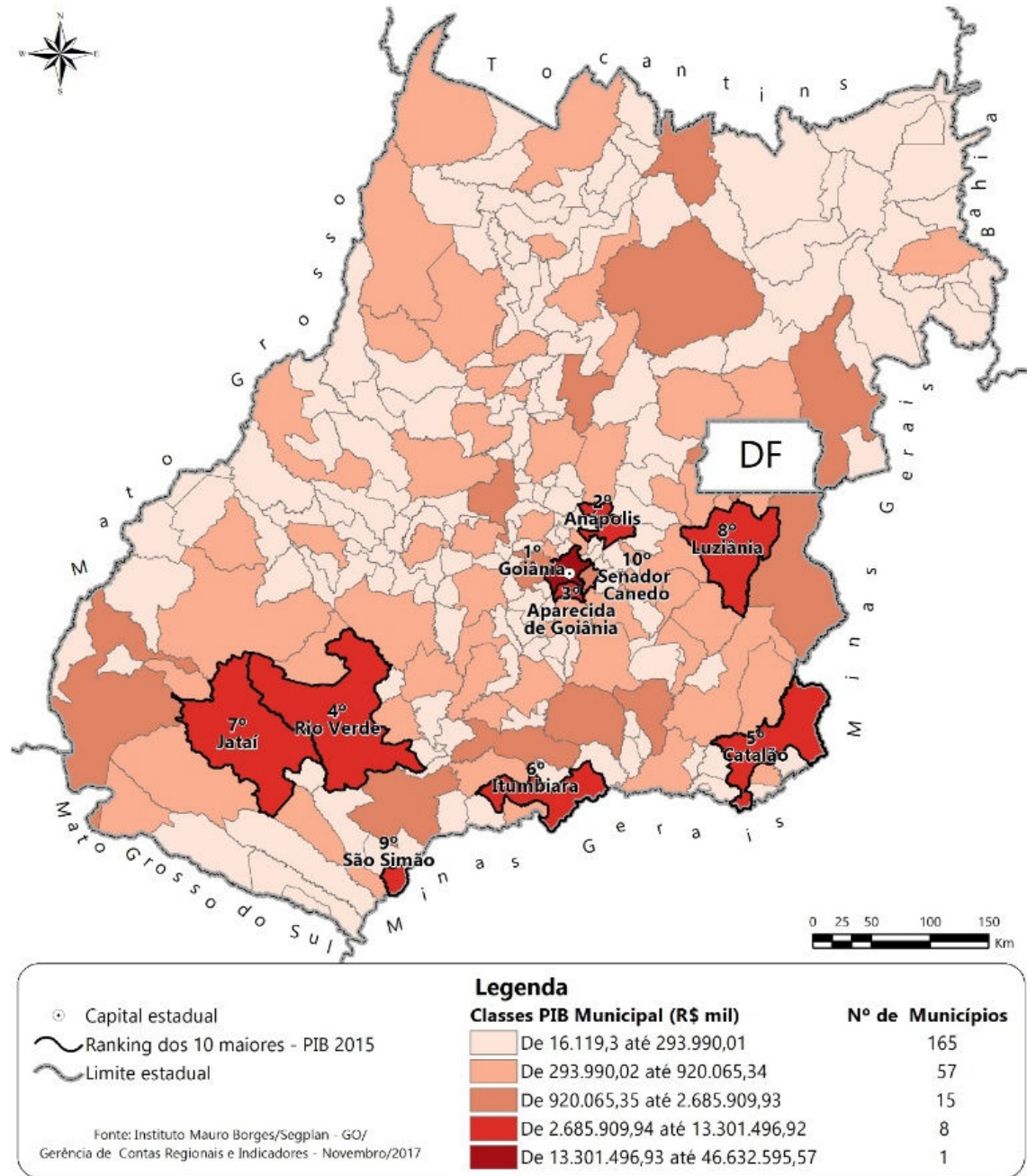

Destaques no PIB *per capita*

O PIB *per capita* para cada município foi estimado pelo quociente entre o valor do PIB do município e a população residente². Ele é utilizado como um dos indicadores de repasse do Fundo de Participação dos Municípios (FPM) das capitais e do Distrito Federal. Ressalta-se que nem toda renda gerada no município é apropriada pela população residente, uma vez que a geração de renda e o consumo não são necessariamente realizados em um mesmo município.

O PIB *per capita* goiano atingiu R\$ 26.265,32 em 2015, ante R\$ 17.783,03 em 2010, expansão de R\$ 8.482,29. Na comparação entre as unidades da Federação, Goiás ficou na 10^a colocação no PIB *per capita* em 2015, uma posição acima em relação a 2010. Além disso, apenas 28,2% dos municípios goianos (69) superaram esse valor. O valor do PIB *per capita* de Goiânia, por exemplo, foi de R\$ 32.594,32, R\$ 6.329,00 a mais que o estadual.

Na Tabela 4 são apresentados os dez maiores PIBs *per capita* que se destacaram pela economia baseada, sobretudo, nas atividades de Serviços e Indústria. Outro motivo que explica um elevado PIB *per capita* é a combinação do valor do PIB com baixa aglomeração populacional. Os dois maiores PIBs *per capita* do estado de Goiás são dos municípios de São Simão e de Davinópolis, que se destacam como geradores de energia. Em terceiro lugar está o município de Perolândia, que possui como característica uma baixa densidade populacional, apenas 3.105 habitantes, e ocupa a 77^a posição no PIB goiano.

Na Figura 3 é possível localizar os municípios com os maiores e os menores PIBs *per capita*. Nota-se uma concentração dos maiores PIBs *per capita* na mesorregião Sul Goiano.

Observa-se que os municípios com os menores PIBs *per capita* do estado de Goiás estão predominantemente no Leste e no Norte Goiano e possuem baixa densidade populacional e forte dependência da atividade de Administração Pública, ou seja, dependem de transferência de recursos públicos.

²Para a população, foi utilizada a estimativa encaminhada pelo IBGE ao Tribunal de Contas da União – TCU.

Tabela 4 - Destaques em Goiás: dez maiores municípios em relação ao PIB per capita (2010, 2014 e 2015)

Class.	2010		2014		2015	
	Município	Valor (R\$)	Município	Valor (R\$)	Município	Valor (R\$)
1	Alto Horizonte	164.729,91	São Simão	118.719,45	São Simão	162.544,60
2	Chapadão do Céu	133.198,91	Perolândia	100.665,54	Davinópolis	102.998,16
3	Perolândia	95.817,33	Chapadão do Céu	97.839,39	Perolândia	101.882,14
4	São Simão	76.935,08	Alto Horizonte	88.893,00	Alto Horizonte	95.176,18
5	Turvelândia	60.179,53	Davinópolis	74.085,73	Chapadão do Céu	92.892,33
6	Cachoeira Dourada	59.171,25	Rio Quente	67.331,86	Cachoeira Dourada	89.678,42
7	Catalão	57.955,64	Cachoeira Dourada	64.508,28	Ouvidor	83.000,05
8	Davinópolis	56.741,71	Turvelândia	61.302,61	Pilar de Goiás	67.037,16
9	Rio Quente	46.388,27	Catalão	59.075,89	Rio Quente	65.390,98
10	Ouvidor	42.509,23	Barro Alto	56.628,81	Barro Alto	60.313,59
	Estado de Goiás	17.783,03		25.296,60		26.265,32

Fonte: IBGE/ órgãos estaduais de estatística.

Elaboração: Instituto Mauro Borges/Segplan-GO/ Gerência de Contas Regionais e Indicadores - 2017.

Figura 3 - PIB *per capita* dos municípios goianos: destaque para os dez maiores e para os dez menores (2015)

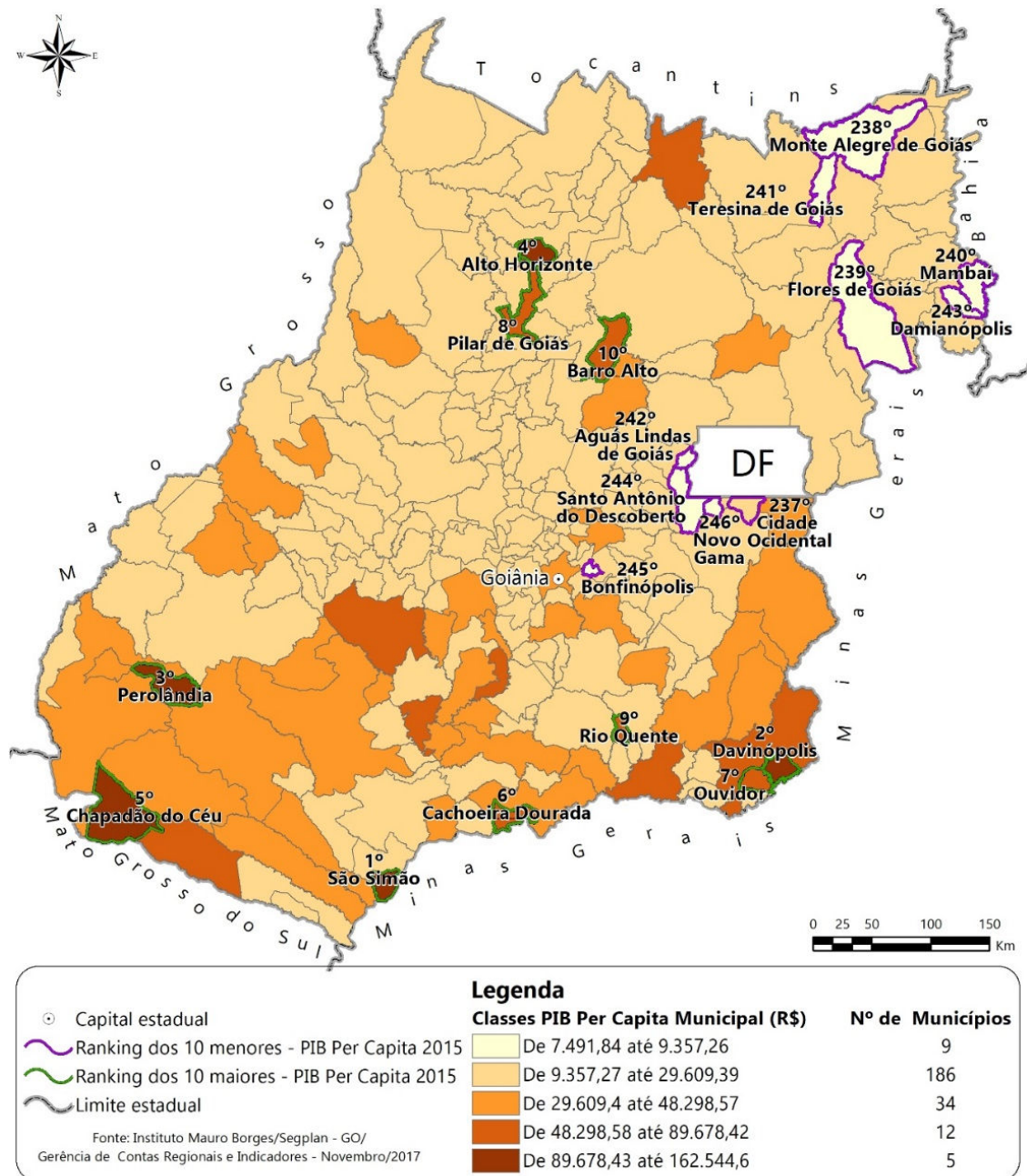

Destaques na Agropecuária

A Agropecuária é composta pelas atividades agricultura (inclusive apoio e pós-colheita), pecuária (inclusive apoio), produção florestal e pesca. Essa atividade somou em Goiás R\$ 16,107 bilhões de VA, mas apresentou desempenho negativo e inferior em relação aos demais setores (-4,9%), sobretudo pela presença de ciclos de crescimento

atrelado às condições climáticas e da baixa cotação dos preços das *commodities* no mercado internacional. Os efeitos da estiagem prolongada provocaram recuo da produção de soja, cultura de grande importância na agricultura goiana, da produção de algodão e de produtos da lavoura permanente.

Em 2015, os dez municípios com maior participação na Agropecuária representaram 28,7% da renda gerada por esse setor, muito próxima à participação do ano anterior, que foi de 29,7% (redução de 1,0 p.p.). Comparados os resultados dos anos de 2010 e 2015, percebe-se uma perda de participação acentuada (6,2 p.p), haja vista que as dez maiores economias do setor Agropecuário de Goiás representaram 34,9% do total do PIB estadual em 2010.

Tabela 5 - Destaques em Goiás: dez maiores municípios em relação ao VA da Agropecuária (2010, 2014 e 2015)

Class.	2010			2014			2015		
	Município	Valor (R\$ Mil)	Part.	Município	Valor (R\$ Mil)	Part.	Município	Valor (R\$ Mil)	Part.
1	Rio Verde	593.343	5,7%	Rio Verde	1.021.175	6,5%	Rio Verde	995.813	6,2%
2	Chapadão do Céu	566.726	5,5%	Jataí	787.436	5,0%	Jataí	788.392	4,9%
3	Jataí	522.810	5,0%	Cristalina	673.896	4,3%	Cristalina	725.819	4,5%
4	Cristalina	492.056	4,7%	Mineiros	374.786	2,4%	Mineiros	378.098	2,3%
5	Ipameri	340.841	3,3%	Chapadão do Céu	327.335	2,1%	Goiatuba	319.377	2,0%
6	Mineiros	323.596	3,1%	Catalão	318.673	2,0%	Luziânia	293.930	1,8%
7	Perolândia	203.894	2,0%	Ipameri	307.272	2,0%	Catalão	286.927	1,8%
8	Caiapônia	203.455	2,0%	Montividiu	287.709	1,8%	Chapadão do Céu	285.578	1,8%
9	Luziânia	191.191	1,8%	Paraúna	275.938	1,8%	Paraúna	279.386	1,7%
10	Montividiu	184.441	1,8%	Caiapônia	273.916	1,8%	Montividiu	274.881	1,7%
	Total	3.622.352	34,9%		4.648.136	29,7%		4.628.201	28,7%
	Estado de Goiás	10.376.549			15.645.245			16.106.676	

Fonte: IBGE/ órgãos estaduais de estatística.

Elaboração: Instituto Mauro Borges/Segplan-GO/Gerência de Contas Regionais e Indicadores - 2017.

O município de **Rio Verde** manteve-se com a maior participação no total da produção Agropecuária do estado (6,2%), com destaque para a silvicultura e a extração vegetal, a criação de aves, suínos e bovinos, e o cultivo de cereais e de soja. Esse município também se destacou no cenário nacional como terceiro maior VA da Agropecuária do país.

Jataí avulta-se como a segunda maior participação no total da produção Agropecuária do estado (4,9%), com destaque para o cultivo de soja e de cereais, tal como para a criação de suínos e de bovinos. Este município também se destacou no cenário nacional como oitavo maior VA da Agropecuária do país.

Cristalina manteve-se com a terceira maior participação no total da produção Agropecuária do estado (4,5%), com destaque para os produtos da lavoura temporária, para o cultivo de cereais, de soja e de algodão herbáceo.

O município de **Mineiros** obteve participação de 2,3% no total da produção Agropecuária estadual, com destaque para o cultivo de cana-de-açúcar, de soja, de cereais e criação de bovinos.

Goiatuba obteve participação de 2,0% no total da produção Agropecuária estadual, destacando-se como importante produtor de cana-de-açúcar e no cultivo de algodão herbáceo.

Luziânia obteve participação de 1,8% no total da produção Agropecuária estadual, com destaque para o cultivo de cereais, de algodão herbáceo, de produtos da lavoura temporária e a criação de bovinos.

Catalão obteve participação de 1,8% no total da produção Agropecuária estadual, com destaque para o cultivo de soja, para a silvicultura e a extração vegetal, e para a criação de bovinos.

Chapadão do Céu obteve participação de 1,8% no total da produção Agropecuária estadual, com destaque para o cultivo de soja, de cereais, de algodão herbáceo e de cana-de-açúcar.

Paraúna obteve participação de 1,7% no total da produção Agropecuária estadual, com destaque para o cultivo de algodão herbáceo, de cereais, de soja e de produtos da lavoura temporária.

Montividiu obteve participação de 1,7% no total da produção Agropecuária estadual, com destaque para o cultivo de cereais, de algodão herbáceo e de soja, além da criação de suínos.

A Figura 4 apresenta a distribuição espacial do VA da Agropecuária dos municípios goianos em cinco classes, com destaque para as dez maiores participações no total do VA estadual. Observa-se que nove desses municípios encontram-se na mesorregião Sul Goiano, e apenas Cristalina se encontra no Leste Goiano.

Figura 4 - Municípios goianos segundo o VA da Agropecuária: destaque para os dez maiores (2015)

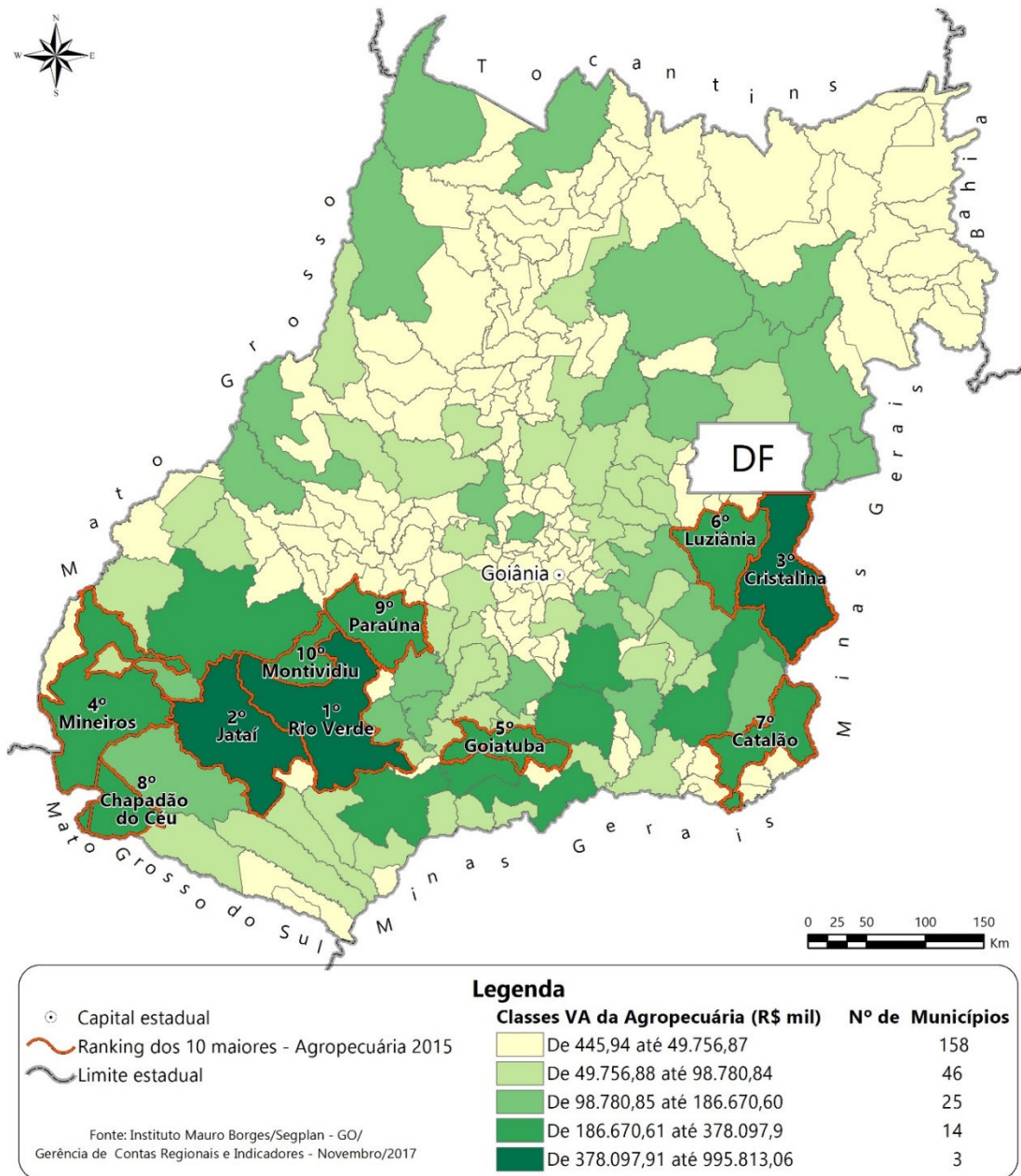

Destaques na Indústria

A atividade Industrial é composta pela extrativa mineral, Indústria de transformação, geração e distribuição de eletricidade e gás, água, esgoto e limpeza urbana e construção. Em Goiás, em 2015, essas atividades somaram R\$ 37,806 bilhões de VA, com acréscimo de R\$ 2,983 bilhões em relação a 2014. O recuo em volume foi de 4,8%, ante uma taxa

positiva de 2,2% registrada no ano anterior. Esse resultado decorre dos recuos observados na indústria extrativa mineral, na geração e distribuição de eletricidade e água e na construção. Verifica-se, no entanto, crescimento da indústria de transformação.

O peso da indústria na economia goiana reduziu de 28,3%, em 2010, para 24,5%, em 2015, ou seja, houve perda de 3,9%. Essa diminuição é resultado principalmente da perda de participação da indústria de transformação. Observa-se, no entanto, que na passagem de 2014 para 2015, a indústria ganhou participação no total da economia, pois saiu de 23,8% para 24,5%, com ganhos sobretudo na indústria de transformação.

Os dez municípios com maior participação na Indústria representaram 64,3% da renda gerada por esse setor (2015), enquanto que no ano anterior representaram 66,5% (diminuição de 2,2 p.p.), o que indica uma leve desconcentração dessa atividade.

Observa-se, nos últimos anos, que a Indústria vem perdendo participação na estrutura produtiva goiana. Em 2015, apenas 21 municípios goianos tiveram a Indústria como principal atividade econômica. Destacam-se as atividades de geração de energia elétrica e a indústria de transformação, que puxam o setor Industrial na economia municipal.

Tabela 6 - Destaques em Goiás: dez maiores municípios em relação ao VA da Indústria (2010, 2014 e 2015)

Class.	2010			2014			2015		
	Município	Valor (R\$)	Part.	Município	Valor (R\$)	Part.	Município	Valor (R\$)	Part.
1	Goiânia	5.650.214	21,4%	Goiânia	8.325.690	23,9%	Goiânia	7.266.284	19,2%
2	Anápolis	3.913.010	14,8%	Anápolis	3.679.506	10,6%	Anápolis	4.132.421	10,9%
3	Catalão	2.057.540	7,8%	Aparecida de Goiânia	2.784.985	8,0%	São Simão	2.723.282	7,2%
4	Aparecida de Goiânia	1.681.048	6,4%	São Simão	1.877.897	5,4%	Aparecida de Goiânia	2.517.097	6,7%
5	Rio Verde	1.172.983	4,4%	Rio Verde	1.573.765	4,5%	Catalão	1.798.202	4,8%
6	São Simão	1.081.968	4,1%	Catalão	1.541.973	4,4%	Rio Verde	1.785.659	4,7%
7	Minaçu	667.215	2,5%	Itumbiara	1.169.262	3,4%	Itumbiara	1.248.572	3,3%
8	Luziânia	609.187	2,3%	Luziânia	827.166	2,4%	Minaçu	1.122.537	3,0%
9	Itumbiara	562.844	2,1%	Senador Canedo	727.963	2,1%	Luziânia	891.838	2,4%
10	Alto Horizonte	559.067	2,1%	Jataí	634.260	1,8%	Senador Canedo	838.490	2,2%
	Total	17.955.077	67,9%		23.142.468	66,5%		24.324.382	64,3%
	Estado de Goiás	26.426.091			34.823.317			37.806.395	

Fonte: IBGE/ órgãos estaduais de estatística.

Elaboração: Instituto Mauro Borges/Segplan-GO/Gerência de Contas Regionais e Indicadores - 2017.

Goiânia é o município que obteve a maior participação na Indústria goiana (19,2%). Observa-se, no entanto, uma diminuição de participação na estrutura total do estado, decorrente, por exemplo, da retração da indústria de transformação e da atividade de

construção. Apesar dessa perda de participação, Goiânia segue na liderança do VA da Indústria, com destaque para produtos de metal, alimentos, bebidas, vestuário, farmacêuticos e químicos.

Anápolis manteve-se como a segunda maior participação do estado (10,9%), e apresentou pequeno aumento de participação em comparação a 2014. Observa-se em 2015 uma expansão da Indústria de transformação, impulsionada principalmente pelos segmentos farmacêutico e químico.

São Simão obteve a terceira maior participação do estado (7,2%), alavancada pela geração de energia elétrica. Esse município se destaca no contexto nacional como importante gerador de energia, sendo sua economia fortemente influenciada por esse segmento.

Aparecida de Goiânia obteve a quarta posição, com participação de 6,7% no VA da Indústria goiana. O município apresentou, no entanto, perda de participação na comparação com o ano de 2014. Esse resultado é consequência da retração da Indústria de Transformação e da Construção. São segmentos produtivos importantes nesse município o farmacêutico, químico e de vestuário.

O município de **Catalão** obteve a quinta colocação na Indústria goiana (4,8%), com ganho de participação no total do VA da Indústria em Goiás. Contribuiu para isso a expansão da Indústria de transformação, sobretudo no segmento de automóveis. Catalão é líder na indústria de automóvel em Goiás.

O município de **Rio Verde** obteve a sexta posição no *ranking* da participação da indústria goiana, com 4,7%. A base econômica desse município é o agronegócio, com forte encadeamento da Agropecuária com a Indústria de transformação, com destaque para a indústria de alimentos (maior participação no estado).

Itumbiara obteve participação de 3,3% do VA da Indústria goiana, com destaque para os setores de vestuário e de alimentos.

O município de **Minaçu** obteve participação de 3,0% do VA da Indústria goiana, com destaque para a geração de energia elétrica.

Luziânia obteve participação de 2,4% do VA da Indústria goiana, com destaque para a Indústria de transformação, sobretudo a farmacêutica e química e de alimentos. A geração de energia também foi importante para a composição do VA da Indústria desse município.

Senador Canedo obteve participação de 2,2% do VA da Indústria goiana, com destaque para a Indústria de transformação, nos segmentos de vestuário e de alimentos.

A Figura 5 apresenta a distribuição espacial do VA da Indústria dos municípios goianos em cinco classes, com destaque para as dez maiores participações no total do VA estadual.

Figura 5 - Municípios segundo o VA da Indústria: destaque para os dez maiores (2015)

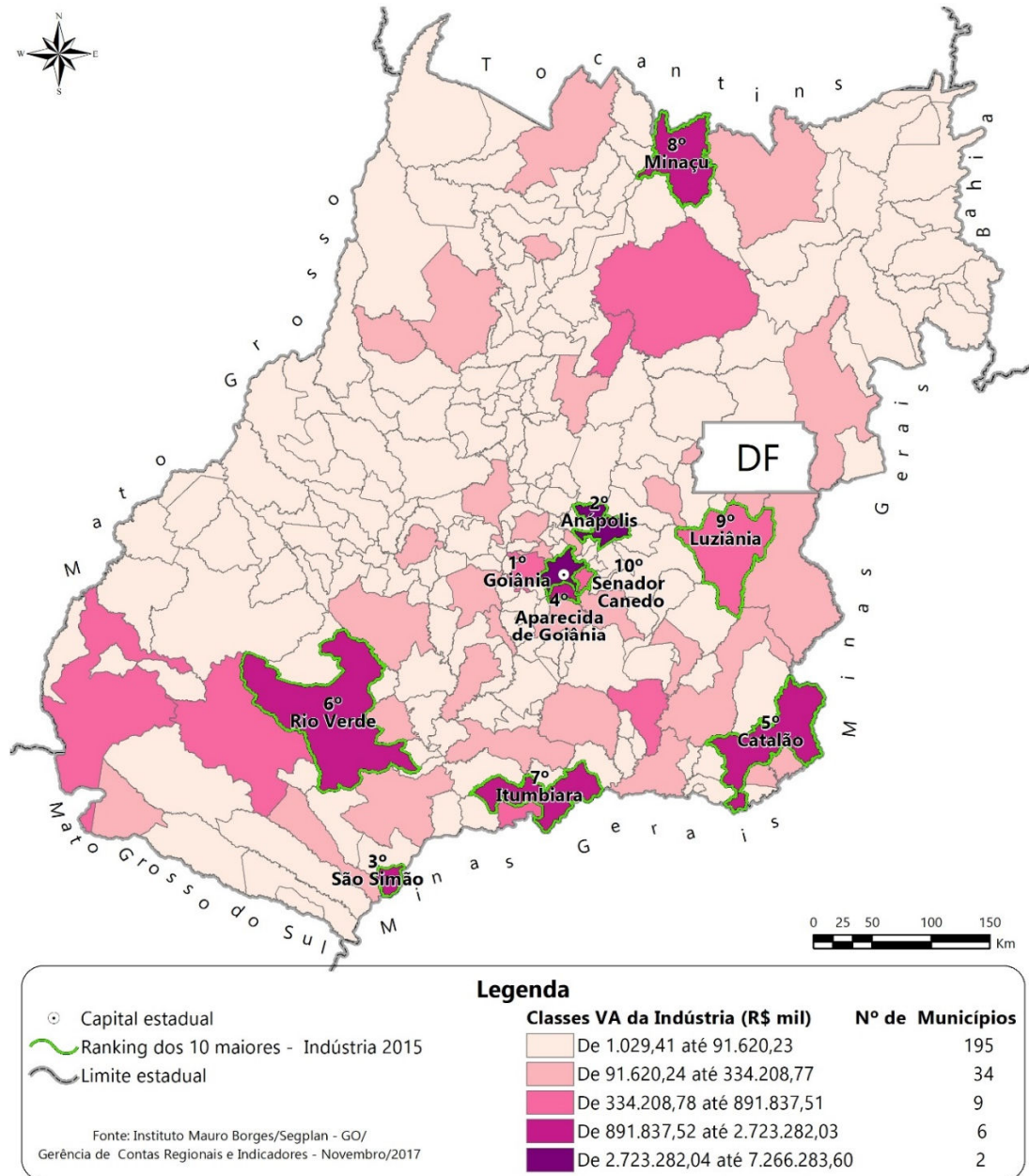

Destaques no Setor de Serviços

O setor de Serviços é composto por diversas atividades: comércio, manutenção e reparação de veículos automotores e motocicletas; transporte, armazenagem e correios; serviços de alojamento e alimentação; serviços de informação; Intermediação financeira, de seguros e previdência complementar e serviços relacionados; atividades imobiliárias; atividades profissionais, científicas e técnicas, administrativas e serviços complementares; administração, educação e saúde pública, defesa e seguridade social; educação e saúde privada; serviços domésticos; artes, cultura, esporte e recreação e outros serviços.

Em Goiás, em 2015, essas atividades somaram R\$ 100,660 bilhões, com participação relativa de 65,1% na estrutura do VA estadual, e taxa de -3,7% em relação a 2014. Esse resultado é fortemente condicionado pelo recuo do mercado interno, em linha com o observado na economia nacional. Foi no comércio que houve a maior retração entre as atividades de Serviços. O fraco desempenho das vendas do varejo goiano é influenciado pela desaceleração da massa salarial, importante elemento de sustentabilidade das vendas do comércio.

Como a administração pública possui especificidades, sua análise é realizada separadamente. Dessa forma, o setor de Serviços (exclusive administração pública) apresentou VA de R\$ 76,120 bilhões.

Em 2015, os dez municípios com maior participação no setor de Serviços (exclusive administração pública) representaram 67,6% da renda gerada por esse setor.

Tabela 7 - Destaques em Goiás: dez maiores municípios em relação ao VA de Serviços - exclusive Administração Pública (2010, 2014 e 2015)

Class.	2010			2014			2015		
	Município	Valor (R\$)	Part.	Município	Valor (R\$)	Part.	Município	Valor (R\$)	Part.
1	Goiânia	16.162.572	38,4%	Goiânia	27.023.717	36,9%	Goiânia	28.011.604	36,8%
2	Anápolis	3.304.694	7,8%	Aparecida de Goiânia	5.851.627	8,0%	Aparecida de Goiânia	5.812.418	7,6%
3	Aparecida de Goiânia	2.519.333	6,0%	Anápolis	5.520.322	7,5%	Anápolis	5.556.464	7,3%
4	Rio Verde	1.769.463	4,2%	Rio Verde	3.202.726	4,4%	Rio Verde	3.514.649	4,6%
5	Catalão	1.280.203	3,0%	Catalão	2.049.416	2,8%	Catalão	1.897.515	2,5%
6	Itumbiara	1.019.997	2,4%	Itumbiara	1.635.196	2,2%	Itumbiara	1.640.797	2,2%
7	Jataí	835.200	2,0%	Jataí	1.459.346	2,0%	Jataí	1.522.450	2,0%
8	Luziânia	769.224	1,8%	Luziânia	1.150.319	1,6%	Luziânia	1.226.916	1,6%
9	Valparaíso de Goiás	619.113	1,5%	Valparaíso de Goiás	1.076.284	1,5%	Valparaíso de Goiás	1.166.851	1,5%
10	Caldas Novas	574.380	1,4%	Caldas Novas	1.072.423	1,5%	Senador Canedo	1.081.411	1,4%
	Total	28.854.178	68,5%		50.041.375	68,4%		51.431.074	67,6%
	Estado de Goiás	42.117.306			73.155.672			76.120.548	

Fonte: IBGE, Diretoria de Pesquisas, Coordenação de Contas Nacionais.

Elaboração: Instituto Mauro Borges / Segplan-GO / Gerência de Contas Regionais e Indicadores - 2017.

Goiânia concentra grande parte do VA da atividade de Serviços e se manteve como o município de maior representatividade nesse setor (36,8%). Apesar de perda de participação em alguns segmentos como transporte, armazenagem e correio, e também de pequeno recuo no comércio atacadista, a maioria dos segmentos apresentaram ganho de participação, como os segmentos de alojamento e alimentação, serviço de informação, saúde mercantil e educação mercantil. Em Goiânia, destacam-se a manutenção e reparação de veículos automotores e motocicletas, assim como a venda de veículos, automóveis e motocicletas, atividades imobiliárias, profissionais e financeiras.

Aparecida de Goiânia manteve-se com a segunda maior participação no VA de Serviços (7,6%) e apresentou retração em comparação a 2014. Os principais segmentos desse município são o comércio varejista e atacadista, as atividades profissionais e imobiliárias. Houve, no entanto, perda de participação em algumas dessas atividades, como, por exemplo, no comércio atacadista.

Anápolis manteve-se com a terceira maior participação no VA de Serviços (7,3%) e apresentou pequeno recuo em comparação a 2014. Houve perda de participação nas atividades profissionais, no comércio atacadista e de automóveis, na saúde mercantil, no transporte, armazenagem e correio. Houve, em contrapartida, pequeno ganho de participação no comércio varejista e na educação mercantil.

O município de **Rio Verde** manteve-se com a quarta maior participação no VA de Serviços (4,6%). Houve ganho de participação na estrutura estadual de 0,2 p.p. Contribuíram com esse resultado atividades importantes para a economia municipal que apresentaram ganho de participação, como, por exemplo, comércio atacadista e varejista, transporte, armazenagem e correio, alojamento e alimentação, atividades profissionais e imobiliárias.

Catalão manteve-se com a quinta maior participação no VA de Serviços (2,5%). Houve, no entanto, perda de participação na estrutura estadual de 0,3 p.p. Os segmentos que obtiveram perda de participação foram, principalmente, comércio atacadista e varejista, transporte, armazenagem e correio, e atividades profissionais.

Itumbiara manteve a participação de 2,2% no VA de Serviços. Atividades importantes para a economia municipal apresentaram perda de participação, como, por exemplo, comércio atacadista, varejista e de automóveis, bem como as atividades profissionais.

Jataí, Luziânia, Valparaíso de Goiás e Senador Canedo obtiveram participação de 2,0%, 1,6%, 1,5% e 1,4% no VA de Serviços, respectivamente. Nesses municípios, as atividades profissionais ganharam participação. Comércio, manutenção e reparação de

veículos automotores também ganharam participação nessas cidades, à exceção de Jataí. Em Luziânia e Valparaíso de Goiás, o comércio varejista ganhou participação, enquanto em Jataí e Senador Canedo foi o comércio atacadista que ganhou. Já a atividade de educação mercantil perdeu participação nesses municípios.

A Figura 6 apresenta a distribuição espacial do VA do setor de Serviços dos municípios goianos em cinco classes, com destaque para as dez maiores participações no total do VA estadual.

Figura 6 - Municípios segundo o VA de Serviços: destaque para os dez maiores (2015)

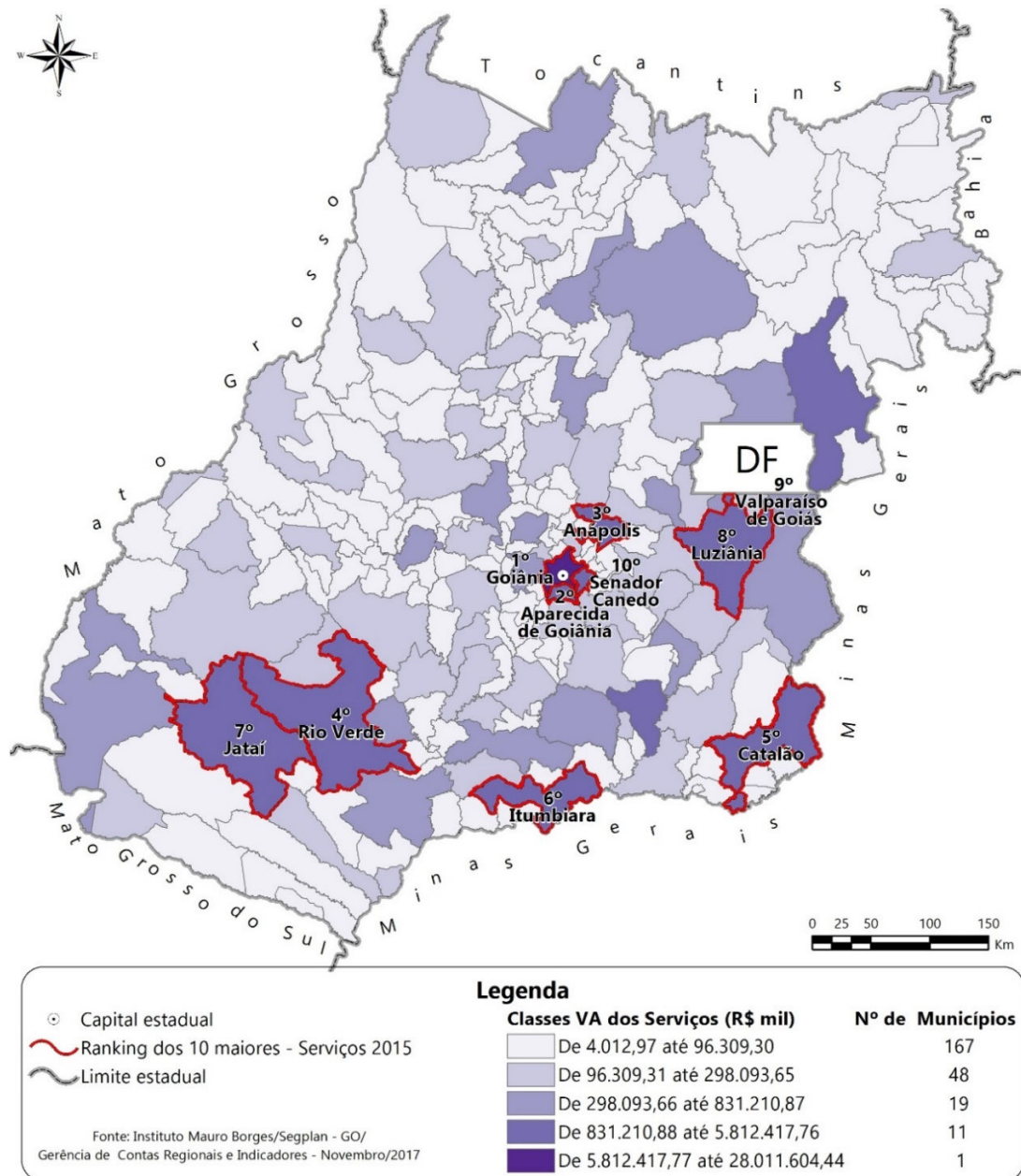

Destaques da Administração Pública

A atividade da administração, educação e saúde públicas, defesa e seguridade social (APU) é importante para a economia de diversos municípios goianos e pode ser aferida pela elevada participação no VA desses municípios. Por esse motivo, apesar do valor adicionado bruto dessa atividade estar inserido no valor adicionado bruto dos Serviços, divulga-se esse segmento em separado. Com isso, é possível verificar o conjunto de municípios que possuem maior ou menor dependência econômica em relação à administração pública.

A Tabela 8 apresenta os municípios com as maiores e as menores participações na APU em seu VA nos anos selecionados. No geral, os dez municípios que possuem as maiores participações na APU apresentam atividade econômica de pouca expressividade, baixa população e os menores PIBs *per capita*. O município de Santo Antônio do Descoberto, localizado no Leste Goiano, apesar de grande participação da APU no VA, não possui baixa população.

Os dez municípios com menor dependência da APU apresentam como principal característica expressivos PIBs *per capita*. Observa-se que da relação APU/VA das menores participações, oito encontram-se localizados na mesorregião Sul Goiano, apenas um município pertence ao Norte Goiano (Alto Horizonte) e outro ao Centro Goiano (Pilar de Goiás).

Tabela 8 - Destaques em Goiás: dez municípios com maior e menor participação da Administração Pública no VA Total (2010/2014/2015)

Class.	2010		2014		2015	
	Município	APU/VA	Município	APU/VA.	Município	APU/VA
Maiores Participações						
1	Teresina de Goiás	55,9%	Buritinópolis	54,1%	Ananguera	53,3%
2	Buritinópolis	53,1%	Teresina de Goiás	52,1%	Teresina de Goiás	52,3%
3	Ananguera	49,7%	Ananguera	51,8%	Damianópolis	47,9%
4	Mambáí	48,9%	Jesópolis	48,4%	Jesópolis	47,5%
5	Santo Antônio do Descoberto	47,4%	Santo Antônio do Descoberto	46,1%	Santo Antônio do Descoberto	47,3%
6	Damianópolis	45,7%	Damianópolis	45,6%	Colinas do Sul	46,9%
7	Colinas do Sul	45,6%	Colinas do Sul	45,5%	Palmelo	45,4%
8	Jesópolis	44,3%	Guarani de Goiás	44,2%	Bonfinópolis	44,0%
9	Águas Lindas de Goiás	44,1%	Guaraíta	43,7%	Guarani de Goiás	43,2%
10	Guaraíta	44,1%	Bonfinópolis	43,1%	Novo Gama	42,7%
Menores participações						
237	Cezarina	8,7%	Edealina	9,3%	Catalão	9,0%
238	Montividiu	8,3%	Campo Alegre de Goiás	9,0%	Alto Horizonte	8,7%
239	Davinópolis	7,3%	Alto Horizonte	8,9%	Pilar de Goiás	8,5%
240	Turvelândia	6,2%	Catalão	8,8%	Paraúna	8,0%
241	Cachoeira Dourada	5,9%	Davinópolis	8,5%	Ouvidor	7,9%
242	Catalão	5,7%	Cachoeira Dourada	8,3%	Perolândia	6,8%
243	São Simão	3,8%	Paraúna	7,7%	Davinópolis	6,6%
244	Perolândia	3,7%	Chapadão do Céu	5,9%	Chapadão do Céu	6,6%
245	Chapadão do Céu	3,2%	Perolândia	5,6%	Cachoeira Dourada	6,4%
246	Alto Horizonte	2,3%	São Simão	4,0%	São Simão	3,0%

Fonte: IBGE/ órgãos estaduais de estatística.

Elaboração: Instituto Mauro Borges/Segplan-GO/Gerência de Contas Regionais e Indicadores - 2017.

Figura 7 - Municípios segundo o VA da Administração Pública: destaque para os dez com maior e com menor dependência (2015)

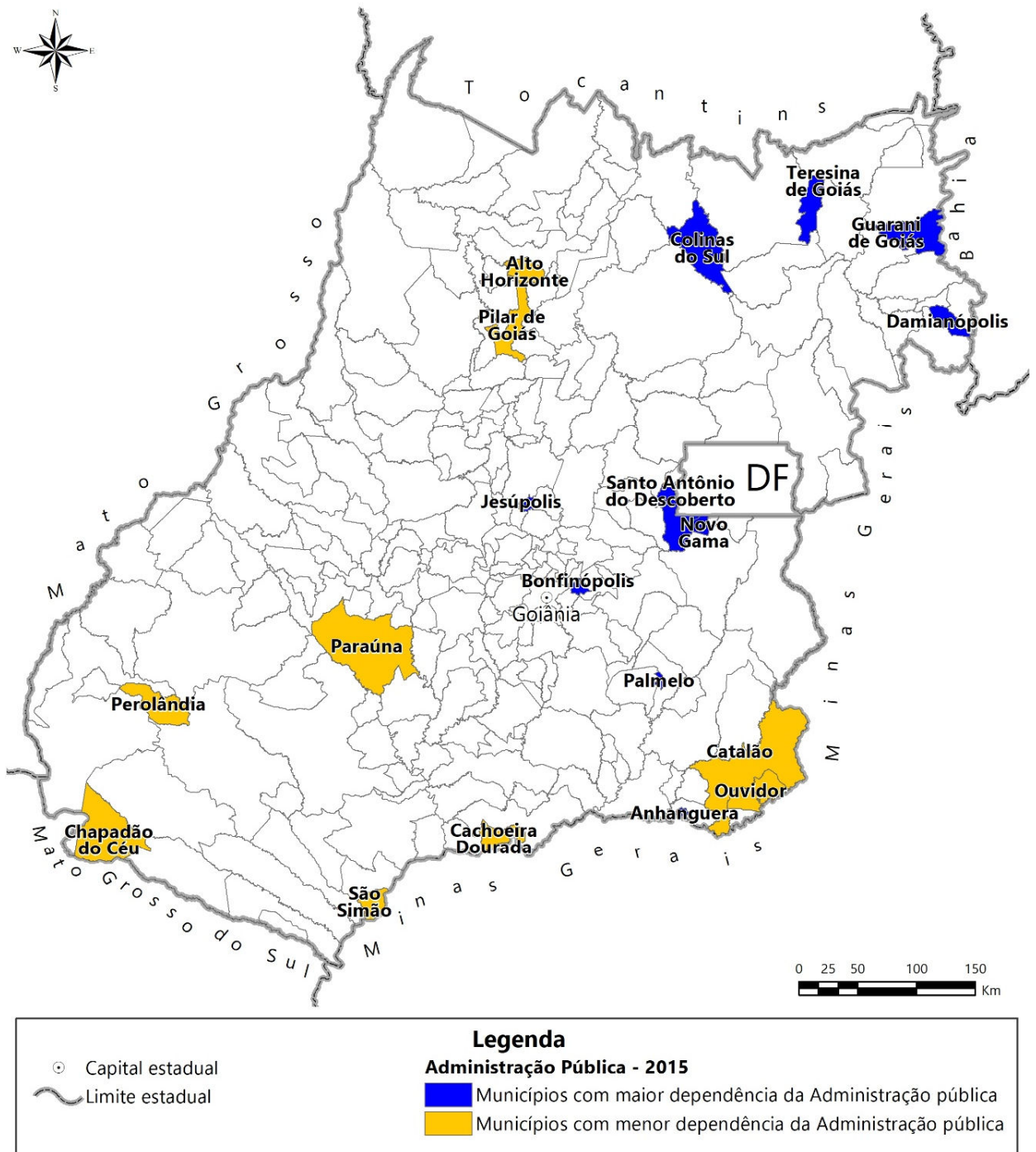

SEGPLAN
 IMB - INSTITUTO MAURO BORGES
 DE ESTATÍSTICAS E ESTUDOS SOCIOECONÔMICOS

SEGPLAN
 SECRETARIA DE ESTADO DE
 GESTÃO E PLANEJAMENTO



Fonte: Instituto Mauro Borges/Segplan-GO/
 Gerência de Contas Regionais e Indicadores - Novembro/2017

Elaboração: Instituto Mauro Borges/Segplan-GO/
 Gerência de Cartografia e Geoprocessamento - Novembro/2017

Anexo

Tabela 10 - Municípios goianos: Produto Interno Bruto a preços correntes, classificação, Valor Adicionado (VA) por setor, população e PIB *per capita* - 2015

Municípios	Agropecuária (R\$ mil)	Indústria (R\$ mil)	Serviços (R\$ mil)	VA (R\$ mil)	Impostos (R\$ mil)	PIB (R\$ mil)	Class.	População (mil)	PIB <i>Per capita</i> (R\$)
Estado de Goiás	16.106.676	37.806.395	100.659.592	154.572.664	19.058.999	173.631.663		6.610.681	26.265,32
Abadia de Goiás	6.319	28.678	115.735	150.732	21.660	172.392	116	7.895	21.835,59
Abadiânia	53.965	19.003	192.309	265.277	23.822	289.099	83	18.069	15.999,73
Acreúna	152.215	49.555	277.879	479.650	40.746	520.396	56	21.730	23.948,25
Adelândia	7.001	2.673	18.763	28.437	1.729	30.166	239	2.557	11.797,26
Água Fria de Goiás	127.288	13.613	52.402	193.303	8.506	201.809	100	5.507	36.645,91
Água Limpa	18.447	1.617	23.043	43.107	2.273	45.381	208	1.993	22.770,01
Águas Lindas de Goiás	3.297	137.377	1.282.070	1.422.744	120.253	1.542.997	18	187.072	8.248,15
Alexânia	55.586	131.058	453.562	640.205	90.324	730.529	36	26.135	27.952,14
Aloândia	8.370	2.057	23.616	34.043	1.863	35.906	230	2.079	17.270,85
Alto Horizonte	11.378	334.209	153.575	499.162	21.452	520.614	55	5.470	95.176,18
Alto Paraíso de Goiás	36.094	8.572	84.914	129.580	9.078	138.658	130	7.391	18.760,39
Alvorada do Norte	14.110	5.700	81.459	101.269	7.638	108.906	141	8.549	12.739,09
Amaralina	24.120	1.705	23.275	49.099	1.657	50.756	202	3.691	13.751,29
Americano do Brasil	18.857	6.565	39.716	65.139	8.264	73.403	172	5.918	12.403,27
Amorinópolis	21.453	1.997	27.822	51.273	2.081	53.354	201	3.487	15.300,84
Anápolis	50.299	4.132.421	6.921.619	11.104.340	2.197.157	13.301.497	2	366.491	36.294,20
Anhanguera	2.081	1.195	12.318	15.594	525	16.119	246	1.104	14.600,82
Anicuns	69.733	75.469	193.562	338.764	24.880	363.644	72	21.478	16.930,99
Aparecida de Goiânia	9.172	2.517.097	7.467.651	9.993.920	1.524.755	11.518.675	3	521.910	22.070,23
Aparecida do Rio Doce	33.925	3.085	29.529	66.539	2.917	69.456	175	2.510	27.671,65
Aporé	76.575	87.525	58.767	222.867	11.290	234.157	93	4.077	57.433,65
Araçu	13.331	3.350	28.476	45.158	2.114	47.272	205	3.776	12.519,20
Aragarças	8.737	12.370	173.507	194.614	18.392	213.006	97	19.583	10.877,07
Aragoiânia	9.655	13.735	69.263	92.654	6.145	98.799	151	9.444	10.461,57
Araguapaz	39.215	4.514	64.967	108.697	7.220	115.917	140	7.818	14.826,91
Arenópolis	44.988	10.286	33.529	88.803	4.412	93.215	156	3.066	30.402,84
Aruanã	50.836	7.663	90.510	149.009	11.057	160.066	119	8.746	18.301,63
Aurilândia	18.087	3.941	29.824	51.852	2.875	54.727	197	3.508	15.600,63
Avelinópolis	21.315	3.493	20.676	45.484	2.327	47.811	204	2.499	19.132,14
Baliza	32.021	2.434	28.385	62.840	2.418	65.258	180	4.443	14.687,74

Tabela 10 - Municípios goianos: Produto Interno Bruto a preços correntes, classificação, Valor Adicionado (VA) por setor, população e PIB *per capita* - 2015

Municípios	Agropecuária (R\$ mil)	Indústria (R\$ mil)	Serviços (R\$ mil)	VA (R\$ mil)	Impostos (R\$ mil)	PIB (R\$ mil)	Class.	População (mil)	PIB <i>Per capita</i> (R\$)
Barro Alto	26.396	356.145	154.758	537.299	67.707	605.006	46	10.031	60.313,59
Bela Vista de Goiás	119.508	250.104	370.132	739.744	95.654	835.397	30	27.628	30.237,34
Bom Jardim de Goiás	50.046	5.642	73.763	129.451	7.544	136.995	131	8.826	15.521,72
Bom Jesus de Goiás	209.571	40.136	323.525	573.233	44.119	617.351	45	23.257	26.544,76
Bonfinópolis	6.242	6.737	53.608	66.587	3.615	70.202	174	8.694	8.074,77
Bonópolis	49.757	3.330	30.659	83.746	3.672	87.418	161	3.994	21.887,30
Brazabrantés	9.758	40.080	34.028	83.865	6.728	90.593	159	3.526	25.692,97
Britânia	35.393	4.363	54.149	93.905	5.921	99.826	150	5.772	17.294,89
Buriti Alegre	65.197	65.871	132.308	263.376	30.614	293.990	82	9.467	31.054,19
Buriti de Goiás	7.642	2.183	22.600	32.425	1.918	34.344	234	2.595	13.234,51
Buritinópolis	4.461	30.096	19.300	53.858	912	54.769	196	3.394	16.137,11
Cabeceiras	125.632	17.978	66.971	210.581	8.091	218.672	96	7.829	27.931,03
Cachoeira Alta	64.915	43.156	128.226	236.297	22.666	258.964	87	11.683	22.165,84
Cachoeira de Goiás	7.771	1.029	15.474	24.275	1.561	25.836	244	1.425	18.130,55
Cachoeira Dourada	61.874	515.316	108.794	685.984	65.880	751.864	34	8.384	89.678,42
Caçu	96.009	228.269	200.758	525.036	42.656	567.692	50	14.837	38.261,90
Caiapônia	214.145	23.670	184.256	422.071	22.313	444.384	61	18.148	24.486,68
Caldas Novas	118.694	583.224	1.368.674	2.070.592	147.160	2.217.752	11	81.477	27.219,36
Caldazinha	9.614	4.512	27.423	41.549	2.280	43.828	213	3.624	12.093,93
Campestre de Goiás	15.628	3.201	28.539	47.368	2.992	50.360	203	3.581	14.063,22
Campinaçu	21.999	1.917	29.986	53.902	2.515	56.417	191	3.743	15.072,54
Campinorte	36.624	13.195	136.241	186.060	17.610	203.670	99	12.071	16.872,67
Campo Alegre de Goiás	174.972	18.363	101.507	294.843	16.587	311.430	79	6.896	45.160,92
Campo Limpo de Goiás	12.928	15.337	50.390	78.655	5.334	83.988	166	7.090	11.846,02
Campos Belos	14.343	14.690	197.205	226.238	20.259	246.496	91	19.540	12.614,97
Campos Verdes	8.833	1.794	28.036	38.662	2.171	40.833	223	3.870	10.551,09
Carmo do Rio Verde	37.728	51.707	82.709	172.143	11.890	184.033	107	9.671	19.029,38
Castelândia	19.381	3.168	40.156	62.706	4.685	67.391	179	3.642	18.503,97
Catalão	286.927	1.798.202	2.290.664	4.375.793	1.303.428	5.679.221	5	98.737	57.518,67
Caturai	16.811	3.575	37.912	58.298	3.672	61.970	184	4.977	12.451,24
Cavalcante	14.408	163.292	68.653	246.354	3.518	249.871	89	9.775	25.562,28
Ceres	11.802	63.088	351.306	426.195	49.989	476.184	59	21.909	21.734,61

Tabela 10 - Municípios goianos: Produto Interno Bruto a preços correntes, classificação, Valor Adicionado (VA) por setor, população e PIB per capita - 2015

Municípios	Agropecuária (R\$ mil)	Indústria (R\$ mil)	Serviços (R\$ mil)	VA (R\$ mil)	Impostos (R\$ mil)	PIB (R\$ mil)	Class.	População (mil)	PIB Per capita (R\$)
Cezarina	18.852	122.243	85.110	226.205	40.111	266.316	86	8.210	32.437,98
Chapadão do Céu	285.578	177.421	280.340	743.339	54.513	797.852	33	8.589	92.892,33
Cidade Ocidental	10.984	101.505	478.673	591.163	51.180	642.343	41	64.229	10.000,82
Cocalzinho de Goiás	56.832	52.804	155.366	265.002	20.875	285.878	84	19.115	14.955,68
Colinas do Sul	7.609	1.509	30.045	39.162	3.826	42.988	217	3.551	12.106,00
Córrego do Ouro	21.201	1.998	20.450	43.650	2.048	45.698	206	2.564	17.822,88
Corumbá de Goiás	50.325	5.795	82.208	138.327	6.731	145.059	127	10.961	13.234,06
Corumbaíba	76.545	132.355	193.541	402.441	58.168	460.609	60	9.077	50.744,67
Cristalina	725.819	190.784	852.732	1.769.335	175.157	1.944.492	14	53.300	36.482,03
Cristianópolis	15.214	5.626	38.708	59.549	4.855	64.404	182	3.023	21.304,70
Crixás	49.369	138.043	179.908	367.319	34.440	401.759	66	16.695	24.064,64
Cromínia	22.216	2.625	30.826	55.667	3.056	58.723	187	3.616	16.239,71
Cumari	31.600	2.066	25.748	59.413	2.822	62.235	183	2.992	20.800,42
Damianópolis	6.160	1.051	19.514	26.725	1.190	27.914	242	3.385	8.246,51
Damolândia	6.576	3.274	23.917	33.768	2.333	36.101	229	2.903	12.435,85
Davinópolis	16.530	177.308	23.355	217.193	1.781	218.974	95	2.126	102.998,16
Diorama	20.915	1.462	19.155	41.533	1.682	43.215	216	2.545	16.980,31
Doverlândia	90.656	11.248	79.334	181.237	9.785	191.023	105	7.842	24.358,91
Edealina	75.233	40.920	59.911	176.064	15.530	191.594	104	3.814	50.234,48
Edéia	93.947	167.840	218.435	480.222	44.364	524.585	54	12.047	43.544,89
Estrela do Norte	8.578	3.067	29.837	41.483	3.611	45.094	209	3.386	13.317,76
Faina	46.034	3.241	52.246	101.521	4.972	106.493	143	7.004	15.204,58
Fazenda Nova	33.815	3.515	51.301	88.631	4.167	92.798	157	6.181	15.013,39
Firminópolis	32.339	7.830	96.903	137.073	8.010	145.083	126	12.640	11.478,05
Flores de Goiás	46.358	4.564	73.264	124.186	6.782	130.968	135	14.372	9.112,72
Formosa	129.102	233.546	1.374.409	1.737.057	197.431	1.934.488	15	112.236	17.235,90
Formoso	17.569	2.561	35.121	55.250	2.896	58.146	188	4.726	12.303,48
Gameleira de Goiás	55.047	5.605	36.516	97.168	4.139	101.307	146	3.664	27.649,29
Divinópolis de Goiás	12.823	5.047	35.380	53.250	4.594	57.844	190	5.020	11.522,71
Goianápolis	18.158	20.013	100.712	138.883	13.396	152.279	123	11.024	13.813,39
Goiandira	21.903	20.168	52.735	94.806	3.901	98.707	152	5.549	17.788,17
Goianésia	71.820	186.052	736.714	994.587	103.527	1.098.113	23	65.767	16.697,02
Goiânia	33.812	7.266.284	33.516.974	40.817.070	5.815.526	46.632.596	1	1.430.697	32.594,32

**Tabela 10 - Municípios goianos: Produto Interno Bruto a preços correntes, classificação,
Valor Adicionado (VA) por setor, população e PIB per capita - 2015**

Municípios	Agropecuária (R\$ mil)	Indústria (R\$ mil)	Serviços (R\$ mil)	VA (R\$ mil)	Impostos (R\$ mil)	PIB (R\$ mil)	Class.	População (mil)	PIB Per capita (R\$)
Goianira	11.223	167.248	424.893	603.364	77.793	681.157	39	39.484	17.251,47
Goiás	83.868	24.069	255.616	363.553	27.429	390.982	67	24.439	15.998,30
Goiatuba	319.377	236.506	662.363	1.218.247	121.177	1.339.424	20	34.043	39.345,06
Gouvelândia	76.197	28.992	69.090	174.279	10.219	184.498	106	5.499	33.551,21
Guapó	21.141	19.348	119.721	160.210	12.684	172.894	115	14.441	11.972,43
Guaraíta	8.765	1.145	17.813	27.723	1.271	28.995	240	2.268	12.784,20
Guarani de Goiás	11.805	3.738	26.809	42.351	2.284	44.635	211	4.204	10.617,20
Guarinos	11.840	2.809	17.267	31.916	1.934	33.849	235	2.134	15.861,90
Heitorai	12.646	2.031	26.083	40.760	2.146	42.906	218	3.731	11.499,82
Hidrolândia	62.426	148.021	307.973	518.420	76.902	595.321	47	19.761	30.126,07
Hidrolina	19.895	2.828	28.689	51.412	2.055	53.467	200	3.927	13.615,14
Iaciara	30.521	5.761	90.699	126.981	8.452	135.433	133	13.423	10.089,60
Inaciolândia	85.178	13.713	72.134	171.024	8.587	179.611	110	6.066	29.609,39
Indiara	61.491	45.497	174.193	281.181	26.246	307.427	80	14.895	20.639,60
Inhumas	109.464	159.395	572.027	840.887	79.179	920.065	25	51.543	17.850,44
Ipameri	265.938	194.720	346.628	807.287	68.340	875.626	28	26.373	33.201,62
Ipiranga de Goiás	16.288	1.850	20.798	38.937	1.491	40.427	224	2.940	13.750,84
Iporá	46.583	55.010	406.541	508.134	54.099	562.232	51	32.194	17.463,89
Israelândia	14.254	2.114	25.934	42.301	2.679	44.980	210	2.923	15.388,40
Itaberaí	121.011	221.688	559.097	901.796	116.904	1.018.700	24	39.629	25.705,91
Itaguari	10.377	2.914	39.077	52.367	3.767	56.134	194	4.703	11.935,86
Itaguaru	12.008	3.411	45.899	61.318	3.302	64.620	181	5.488	11.774,73
Itajá	40.598	2.811	48.946	92.355	4.676	97.031	153	4.961	19.558,80
Itapaci	41.934	62.390	178.529	282.853	21.765	304.618	81	20.945	14.543,72
Itapirapuã	61.435	6.717	60.760	128.912	6.255	135.167	134	6.776	19.947,88
Itapuranga	62.112	31.804	246.496	340.412	26.912	367.324	71	26.639	13.788,96
Itarumã	90.218	46.892	64.640	201.750	7.500	209.250	98	6.853	30.534,03
Itauçu	23.360	23.218	82.099	128.677	11.839	140.516	128	8.957	15.687,80
Itumbiara	242.750	1.248.572	2.033.247	3.524.569	447.381	3.971.950	6	100.548	39.503,02
Ivolândia	30.146	14.790	21.091	66.027	2.369	68.396	178	2.601	26.296,23
Jandaia	64.492	40.096	75.589	180.177	11.419	191.597	103	6.272	30.547,94
Jaraguá	72.237	79.308	443.114	594.659	52.462	647.121	40	46.790	13.830,33

Tabela 10 - Municípios goianos: Produto Interno Bruto a preços correntes, classificação, Valor Adicionado (VA) por setor, população e PIB *per capita* - 2015

Municípios	Agropecuária (R\$ mil)	Indústria (R\$ mil)	Serviços (R\$ mil)	VA (R\$ mil)	Impostos (R\$ mil)	PIB (R\$ mil)	Class.	População (mil)	PIB <i>Per capita</i> (R\$)
Jataí	788.392	776.599	1.907.747	3.472.738	369.406	3.842.145	7	95.998	40.023,17
Jaupaci	14.348	2.458	24.846	41.652	1.836	43.488	215	3.024	14.381,04
Jesúpolis	4.796	1.289	17.735	23.819	1.302	25.120	245	2.444	10.278,40
Joviânia	52.682	9.422	101.083	163.188	10.478	173.665	114	7.422	23.398,72
Jussara	107.437	20.992	230.182	358.612	25.568	384.180	68	19.346	19.858,37
Lagoa Santa	12.088	3.332	19.444	34.864	2.024	36.888	228	1.435	25.706,02
Leopoldo de Bulhões	82.821	13.789	58.367	154.977	7.459	162.436	118	8.167	19.889,29
Luziânia	293.930	891.838	1.875.874	3.061.642	291.905	3.353.547	8	194.039	17.282,85
Mairipotaba	21.923	1.866	20.077	43.867	1.610	45.476	207	2.432	18.699,08
Mambaí	2.322	4.251	57.263	63.837	6.709	70.545	173	7.945	8.879,19
Mara Rosa	43.648	15.947	103.806	163.402	10.833	174.235	113	10.414	16.730,82
Marzagão	7.087	1.817	23.760	32.664	2.401	35.065	232	2.198	15.953,32
Matrinchã	33.665	4.037	44.388	82.089	4.569	86.658	162	4.500	19.257,23
Maurilândia	53.177	14.645	102.891	170.713	10.746	181.458	108	12.956	14.005,75
Mimoso de Goiás	15.170	1.890	18.870	35.930	1.501	37.431	227	2.715	13.786,73
Minaçu	34.510	1.122.537	345.330	1.502.377	50.430	1.552.807	17	31.031	50.040,51
Mineiros	378.098	379.338	1.077.615	1.835.051	209.185	2.044.236	13	60.464	33.809,14
Moiporá	14.475	1.363	16.257	32.096	1.246	33.341	236	1.704	19.566,49
Monte Alegre de Goiás	27.202	2.453	44.594	74.249	3.594	77.843	169	8.319	9.357,26
Montes Claros de Goiás	120.066	12.610	102.558	235.233	13.175	248.408	90	8.224	30.205,26
Montividiu	274.881	45.968	231.756	552.605	31.856	584.461	48	12.101	48.298,57
Montividiu do Norte	23.563	2.728	30.438	56.729	2.482	59.211	186	4.387	13.496,89
Morrinhos	225.695	208.700	601.811	1.036.206	107.937	1.144.143	22	44.607	25.649,40
Morro Agudo de Goiás	11.044	1.214	19.142	31.400	1.354	32.754	238	2.369	13.826,03
Mossâmedes	30.610	4.925	35.815	71.350	3.455	74.805	170	4.817	15.529,44
Mozarlândia	44.339	198.132	245.377	487.847	67.361	555.209	52	14.752	37.636,16
Mundo Novo	43.313	4.179	48.279	95.771	5.093	100.864	148	5.914	17.055,11
Mutunópolis	22.967	1.990	29.030	53.987	2.388	56.376	192	3.917	14.392,53
Nazário	22.109	39.816	80.653	142.578	16.904	159.483	120	8.641	18.456,50
Nerópolis	22.597	156.121	367.744	546.463	87.497	633.960	43	27.341	23.187,15
Niquelândia	157.192	451.289	524.460	1.132.941	66.211	1.199.152	21	45.243	26.504,71
Nova América	9.701	2.457	21.213	33.372	1.767	35.139	231	2.358	14.901,95
Nova Aurora	13.688	9.273	19.839	42.799	1.670	44.470	212	2.181	20.389,62

Tabela 10 - Municípios goianos: Produto Interno Bruto a preços correntes, classificação, Valor Adicionado (VA) por setor, população e PIB *per capita* - 2015

Municípios	Agropecuária (R\$ mil)	Indústria (R\$ mil)	Serviços (R\$ mil)	VA (R\$ mil)	Impostos (R\$ mil)	PIB (R\$ mil)	Class.	População (mil)	PIB Per capita (R\$)
Nova Crixás	169.658	10.943	139.872	320.473	15.182	335.654	74	12.653	26.527,66
Nova Glória	23.375	5.332	65.089	93.796	7.072	100.868	147	8.575	11.763,05
Nova Iguaçu de Goiás	11.305	1.328	20.769	33.402	1.478	34.880	233	2.944	11.847,70
Nova Roma	16.255	1.105	22.948	40.308	2.063	42.371	219	3.470	12.210,68
Nova Veneza	12.333	51.391	78.974	142.699	16.046	158.745	122	9.105	17.434,95
Novo Brasil	24.393	2.619	28.383	55.394	2.543	57.938	189	3.341	17.341,39
Novo Gama	2.379	63.372	679.370	745.120	54.086	799.207	32	106.677	7.491,84
Novo Planalto	33.515	3.780	34.258	71.553	3.234	74.788	171	4.298	17.400,60
Orizona	157.247	40.018	176.467	373.733	28.406	402.139	65	15.254	26.362,84
Ouro Verde de Goiás	40.848	5.319	32.116	78.283	3.157	81.440	167	4.016	20.278,85
Ouvidor	15.456	307.347	111.743	434.547	75.239	509.786	57	6.142	83.000,05
Padre Bernardo	154.105	32.737	265.374	452.217	27.658	479.875	58	31.129	15.415,69
Palestina de Goiás	46.110	3.920	33.385	83.415	4.466	87.881	160	3.499	25.116,08
Palmeiras de Goiás	89.863	288.995	384.404	763.262	104.581	867.843	29	26.393	32.881,56
Palmelo	4.829	1.403	20.373	26.605	1.114	27.719	243	2.416	11.473,25
Palminópolis	22.974	5.785	61.728	90.487	11.322	101.809	145	3.661	27.809,08
Panamá	30.359	6.434	27.977	64.771	4.181	68.952	176	2.722	25.331,23
Paranaiguara	53.006	6.899	79.356	139.260	8.254	147.514	124	9.760	15.114,13
Paraúna	279.386	114.787	195.656	589.829	35.115	624.944	44	11.199	55.803,52
Perolândia	141.557	81.923	75.857	299.337	17.008	316.344	77	3.105	101.882,14
Petrolina de Goiás	27.090	7.541	84.908	119.538	8.530	128.068	137	10.547	12.142,62
Pilar de Goiás	24.922	91.620	42.365	158.908	16.327	175.235	112	2.614	67.037,16
Piracanjuba	229.187	62.320	306.133	597.640	42.449	640.089	42	24.772	25.839,23
Piranhas	69.995	62.864	199.888	332.747	35.183	367.930	70	11.164	32.956,81
Pirenópolis	70.347	35.480	244.551	350.378	23.380	373.758	69	24.444	15.290,36
Pires do Rio	66.701	155.857	433.858	656.416	87.187	743.603	35	30.703	24.219,23
Planaltina	54.604	88.152	711.569	854.325	62.972	917.297	26	87.474	10.486,51
Pontalina	130.948	49.083	207.471	387.503	29.404	416.907	64	17.873	23.326,07
Porangatu	103.232	111.529	543.846	758.608	74.014	832.622	31	44.798	18.586,14
Porteirão	92.903	10.905	49.904	153.712	5.558	159.270	121	3.670	43.397,83
Portelândia	57.961	12.344	84.311	154.616	14.450	169.066	117	4.015	42.108,59
Posse	28.390	38.055	334.501	400.947	33.708	434.654	63	34.663	12.539,43

Tabela 10 - Municípios goianos: Produto Interno Bruto a preços correntes, classificação, Valor Adicionado (VA) por setor, população e PIB *per capita* - 2015

Municípios	Agropecuária (R\$ mil)	Indústria (R\$ mil)	Serviços (R\$ mil)	VA (R\$ mil)	Impostos (R\$ mil)	PIB (R\$ mil)	Class.	População (mil)	PIB <i>Per capita</i> (R\$)
Professor Jamil	17.237	5.007	30.799	53.043	3.294	56.336	193	3.380	16.667,55
Quirinópolis	259.287	270.491	710.227	1.240.004	133.726	1.373.730	19	47.377	28.995,71
Rialma	14.080	27.340	130.824	172.244	19.470	191.714	102	10.969	17.477,79
Rianópolis	8.857	15.058	59.764	83.680	10.804	94.484	155	4.788	19.733,48
Rio Quente	8.667	20.955	195.550	225.172	31.879	257.052	88	3.931	65.390,98
Rio Verde	995.813	1.785.659	4.380.002	7.161.475	917.125	8.078.600	4	207.296	38.971,32
Rubiataba	38.363	63.650	206.552	308.566	27.829	336.395	73	19.832	16.962,25
Sanclerlândia	21.210	9.113	83.019	113.343	7.650	120.993	139	7.783	15.545,79
Santa Bárbara de Goiás	12.182	17.841	56.943	86.967	8.560	95.527	154	6.259	15.262,32
Santa Cruz de Goiás	60.634	4.186	30.600	95.419	4.452	99.871	149	3.095	32.268,59
Santa Fé de Goiás	30.458	87.969	88.099	206.525	28.828	235.354	92	5.194	45.312,62
Santa Helena de Goiás	161.085	142.193	497.143	800.422	78.065	878.487	27	38.378	22.890,39
Santa Isabel	32.328	3.759	29.116	65.204	3.196	68.399	177	3.836	17.830,90
Santa Rita do Araguaia	31.318	7.190	89.241	127.749	12.135	139.885	129	7.916	17.671,14
Santa Rita do Novo Destino	31.277	3.186	24.616	59.078	1.967	61.045	185	3.331	18.326,39
Santa Rosa de Goiás	11.853	2.040	23.354	37.246	2.120	39.367	225	2.722	14.462,43
Santa Tereza de Goiás	15.976	2.194	33.117	51.286	3.042	54.328	198	3.814	14.244,42
Santa Terezinha de Goiás	23.133	6.035	87.631	116.800	7.567	124.366	138	9.876	12.592,79
Santo Antônio da Barra	48.519	39.919	48.665	137.102	9.099	146.202	125	4.714	31.014,37
Santo Antônio de Goiás	12.040	59.471	51.816	123.327	6.736	130.063	136	5.527	23.532,29
Santo Antônio do Descoberto	11.615	38.671	484.512	534.798	37.303	572.101	49	69.988	8.174,27
São Domingos	30.339	30.583	69.588	130.509	5.356	135.865	132	12.307	11.039,66
São Francisco de Goiás	14.579	6.261	62.016	82.856	8.778	91.634	158	6.341	14.450,99
São João d'Aliança	106.295	13.467	98.776	218.538	11.024	229.562	94	12.070	19.019,25
São João da Paraúna	18.529	2.545	18.954	40.028	1.942	41.971	221	1.597	26.280,93
São Luís de Montes Belos	39.743	178.512	444.514	662.769	58.440	721.209	37	32.491	22.197,20
São Luiz do Norte	24.334	4.607	45.355	74.296	5.190	79.486	168	4.980	15.961,10
São Miguel do Araguaia	129.026	22.366	259.634	411.026	28.936	439.962	62	22.728	19.357,72
São Miguel do Passa Quatro	60.052	6.156	36.727	102.935	4.452	107.388	142	3.987	26.934,42
São Patrício	12.450	1.852	17.339	31.641	1.259	32.900	237	2.062	15.955,42
São Simão	20.576	2.723.282	294.848	3.038.706	67.521	3.106.227	9	19.110	162.544,60
Senador Canedo	9.133	838.490	1.494.366	2.341.989	343.921	2.685.910	10	100.367	26.760,89
Serranópolis	143.404	52.611	112.830	308.846	15.582	324.427	75	8.147	39.821,71

Tabela 10 - Municípios goianos: Produto Interno Bruto a preços correntes, classificação, Valor Adicionado (VA) por setor, população e PIB *per capita* - 2015

Municípios	Agropecuária (R\$ mil)	Indústria (R\$ mil)	Serviços (R\$ mil)	VA (R\$ mil)	Impostos (R\$ mil)	PIB (R\$ mil)	Class.	População (mil)	PIB <i>Per capita</i> (R\$)
Silvânia	186.671	27.994	275.964	490.628	40.883	531.511	53	20.233	26.269,50
Simolândia	6.342	4.705	66.333	77.379	8.758	86.138	163	6.834	12.604,32
Sítio d'Abadia	17.182	1.840	18.343	37.366	1.549	38.915	226	2.970	13.102,70
Taquaral de Goiás	16.789	4.295	29.921	51.006	2.794	53.799	199	3.626	14.837,08
Teresina de Goiás	2.473	1.333	23.035	26.840	1.630	28.470	241	3.290	8.653,41
Terezópolis de Goiás	6.747	35.058	113.216	155.020	21.577	176.597	111	7.389	23.900,01
Três Ranchos	7.230	2.191	30.676	40.097	1.972	42.069	220	2.898	14.516,52
Trindade	47.301	548.921	1.090.694	1.686.916	208.466	1.895.382	16	117.454	16.137,23
Trombas	15.626	1.611	24.259	41.496	1.995	43.491	214	3.562	12.209,66
Turvânia	36.604	4.696	39.061	80.361	4.130	84.491	165	4.857	17.395,80
Turvelândia	103.171	76.883	74.047	254.101	15.858	269.959	85	4.904	55.048,79
Uirapuru	16.720	1.268	21.691	39.679	1.528	41.208	222	2.973	13.860,59
Uruaçu	73.467	63.437	509.100	646.005	65.241	711.246	38	39.483	18.013,97
Uruana	48.453	10.707	111.485	170.645	10.305	180.950	109	14.190	12.751,96
Urutaí	51.927	2.655	27.866	82.448	3.635	86.083	164	3.153	27.301,90
Valparaíso de Goiás	446	268.691	1.686.904	1.956.040	199.049	2.155.089	12	153.255	14.062,11
Varjão	21.089	2.682	28.716	52.488	3.257	55.744	195	3.827	14.566,03
Vianópolis	98.781	22.258	169.459	290.497	22.183	312.680	78	13.456	23.237,24
Vicentinópolis	93.082	40.918	156.512	290.512	32.082	322.594	76	8.171	39.480,36
Vila Boa	40.716	10.973	46.866	98.554	5.809	104.363	144	5.495	18.992,37
Vila Propício	122.117	15.066	54.574	191.758	7.329	199.087	101	5.578	35.691,39

Fonte: IBGE, Diretoria de Pesquisas, Coordenação de Contas Nacionais.

Elaboração: Instituto Mauro Borges / Segplan-GO / Gerência de Contas Regionais e Indicadores - 2017.

SEGPLAN

IMB - INSTITUTO MAURO BORGES
DE ESTATÍSTICAS E ESTUDOS SOCIOECONÔMICOS

Gerência de Contas Regionais e Indicadores

Equipe Técnica

Dinamar Maria Ferreira Marques (gerente)
Jalda Claudino
Juliana Dias Lopes
Rafael dos Reis Costa

Diagramação e Capa

Gustavo Crispim Pires Doia

Mapas

Rejane Moreira da Silva

Publicação Via Web

Vanderson Soares

Revisor Textual

José Pedro Morais de Araújo

É permitida a reprodução deste texto e dos dados nele contidos, desde que citada a fonte. Reproduções para fins comerciais são proibidas.

Dezembro - 2017

IMB - INSTITUTO MAURO BORGES
DE ESTATÍSTICAS E ESTUDOS SOCIOECONÔMICOS

SEGPLAN

SECRETARIA DE ESTADO DE
GESTÃO E PLANEJAMENTO



2015 **PIB**
dos municípios goianos