

***Estatísticas Básicas Quadrimestrais***

# ***ESTADO DE GOIÁS***

2º QUADRIMESTRE DE 2017

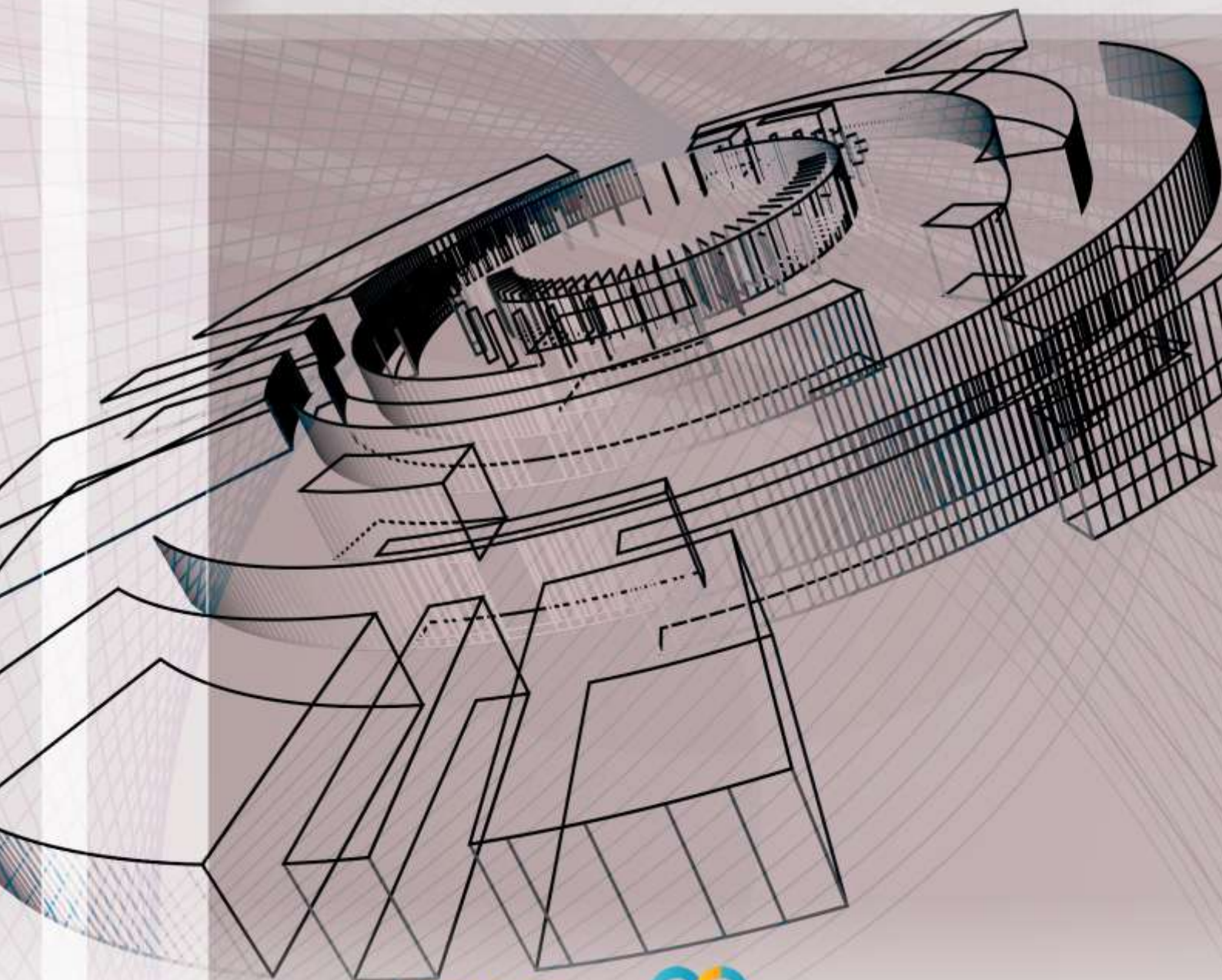

**SEGPLAN**

SECRETARIA DE ESTADO DE  
GESTÃO E PLANEJAMENTO



## **GOVERNO DO ESTADO DE GOIÁS**

Marconi Ferreira Perillo Júnior

## **SECRETARIA DE ESTADO DE GESTÃO E PLANEJAMENTO**

Joaquim Cláudio Figueiredo Mesquita

## **SUPERINTENDÊNCIA EXECUTIVA DE PLANEJAMENTO**

Paula Pinto Silva de Amorim

## **INSTITUTO MAURO BORGES DE ESTATÍSTICAS E ESTUDOS SOCIOECONÔMICOS**

Lillian Maria Silva Prado

---

## **IMB - INSTITUTO MAURO BORGES DE ESTATÍSTICAS E ESTUDOS SOCIOECONÔMICOS**

---

Unidade vinculada à Secretaria de Planejamento e Gestão do Estado de Goiás, o IMB é responsável pela elaboração de estudos, pesquisas, análises e estatísticas socioeconômicas, fornecendo subsídios na área econômica e social para a formulação das políticas estaduais de desenvolvimento. O órgão também fornece um acervo de dados estatísticos, geográficos e cartográficos do estado de Goiás.

### **Gerência de Estudos Socioeconômicos e Especiais**

Rui Rocha Gomes

### **Gerência de Contas Regionais e Indicadores**

Dinamar Maria Ferreira Marques

### **Gerência de Sistematização e Disseminação de Informações Socioeconômicas**

Eduiges Romanatto

### **Gerência de Pesquisas Sistemáticas e Especiais**

Marcelo Eurico de Sousa

### **Gerência de Cartografia e Geoprocessamento**

Carlos Antônio Melo Cristóvão



**Instituto Mauro Borges**  
Av. República do Líbano nº 1945 - 4º andar  
Setor Oeste – Goiânia – Goiás - CEP 74.125-125  
Telefone: (62) 3201-6695/8481  
Internet: [www.imb.go.gov.br](http://www.imb.go.gov.br), [www.segplan.go.gov.br](http://www.segplan.go.gov.br)  
e-mail: [imb@segplan.go.gov.br](mailto:imb@segplan.go.gov.br)

Novembro/2017

## **APRESENTAÇÃO**

A presente publicação tem como objetivo divulgar estatísticas conjunturais recentes para o Estado de Goiás numa variada lista de temas socioeconômicos. Ressalta-se que muitas delas ainda são preliminares e são atualizadas com o decorrer do tempo.

Não se pode deixar de ressaltar que a qualidade e atualidade da informação estatística constituem prioridades para o IMB, sendo que a realização de revisões reflete o compromisso entre a produção de informação estatística mais atualizada possível e o respeito de padrões de precisão e rigor. As revisões são, portanto, um procedimento natural inerente ao processo de produção e de divulgação das estatísticas oficiais e traduzem-se na melhoria da qualidade da informação divulgada.

Agradecem-se igualmente críticas e sugestões dos utilizadores para enriquecimento de edições futuras.

# SUMÁRIO

1 - ASPECTOS FÍSICOS / DEMOGRÁFICOS.....	5
2 – ÍNDICES ECONÔMICOS .....	7
3 – PRODUTO INTERNO BRUTO (PIB).....	7
4 – EXTRATIVISMO.....	9
5 – AGRICULTURA .....	12
6 – PECUÁRIA .....	16
7 – INDÚSTRIA .....	19
8 – COMÉRCIO E SERVIÇOS.....	23
9 – BALANÇA COMERCIAL.....	26
10 – ENERGIA ELÉTRICA .....	28
11 – TRANSPORTE .....	30
12 – EDUCAÇÃO .....	31
13 – SANEAMENTO.....	34
14 – SAÚDE .....	36
15 – INDICADORES SOCIAIS .....	36
16 – EMPREGO .....	37
17 – FINANÇAS PÚBLICAS.....	40
18 – ORÇAMENTO DO ESTADO .....	41
19 – FINANCIAMENTOS E INVESTIMENTOS .....	44

# 1- ASPECTOS FÍSICOS / DEMOGRÁFICOS

ESTADO DE GOIÁS, Centro-Oeste e Brasil: Área total – 2016.

Especificação	Goiás	Centro-Oeste	Brasil	Participação (%)	
				Goiás / Centro-Oeste	Goiás / Brasil
Área (km <sup>2</sup> )	340.106,492	1.606.234,466	8.515.767,090	21,17	3,99

Fonte: IBGE.

Elaboração: Instituto Mauro Borges / SEGPLAN-GO / Gerência de Sistematização e Disseminação de Informações Socioeconômicas - 2017.

ESTADO DE GOIÁS, Centro-Oeste e Brasil: População residente – 1980, 1991, 1996, 2000, 2010 - 17.

Ano	População (mil habitantes)			Participação (%)	
	Goiás	Centro-Oeste	Brasil	Goiás / Centro-Oeste	Goiás / Brasil
1980 (1)	3.121	6.806	119.003	45,86	2,62
1991	4.019	9.428	146.825	42,63	2,74
1996 (3)	4.515	10.501	157.070	43,00	2,87
2000	5.003	11.637	169.799	42,99	2,95
2010	6.004	14.058	190.756	42,71	3,15
2011 (2)	6.218	14.576	195.243	42,66	3,18
2012 (4)	6.155	14.424	193.947	42,67	3,17
2013 (4)	6.434	14.993	201.033	42,91	3,20
2014 (4)	6.523	15.220	202.769	42,86	3,22
2015 (4)	6.611	15.442	204.451	42,81	3,23
2016 (4)	6.696	15.661	206.081	42,75	3,25
2017 (4)	6.779	15.876	207.661	42,70	3,26

Fonte: IBGE.

Elaboração: Instituto Mauro Borges / SEGPLAN-GO / Gerência de Sistematização e Disseminação de Informações Socioeconômicas - 2017.

(1) Relativo ao Estado de Goiás após a divisão territorial.

(2) PNAD. (3) Contagem (4) Estimativa 1º julho

**Nota:** Os dados desta tabela foram reponderados pela revisão 2008 das projeções populacionais, pelo IBGE, incluindo a tendência 2000-2010

ESTADO DE GOIÁS, Centro-Oeste e Brasil: População - Taxa média geométrica de crescimento.

Especificação	Taxa de crescimento anual (%)						
	1980/1991	1991/1996	1996/2000	1991/2000	1980/2000	2000/2010	2010/2017
Goiás	2,33	2,36	2,60	2,46	2,39	1,84	1,75
Centro-Oeste	3,01	2,18	2,60	2,36	2,72	1,91	1,75
Brasil	1,93	1,36	1,97	1,63	1,79	1,17	1,22

Elaboração: Instituto Mauro Borges / SEGPLAN-GO / Gerência de Sistematização e Disseminação de Informações Socioeconômicas - 2017.

ESTADO DE GOIÁS: População residente urbana e rural, densidade demográfica e taxa de urbanização - 1980, 1991, 1996, 2000, 2010 - 15.

Ano	População residente (mil habitantes)			Densidade demográfica (hab / km²)	Taxa de urbanização (%)
	Total	Urbana	Rural		
1980	3.121	2.108	1.013	9,18	67,54
1991	4.019	3.248	771	11,82	80,82
1996	4.515	3.873	642	13,28	85,78
2000	5.003	4.397	607	14,71	87,89
2010	6.004	5.421	583	17,65	90,29
2011 (1)	6.218	5.729	489	18,28	92,14
2012 (1)	6.296	5.765	530	18,51	91,57
2013 (1)	6.456	5.913	543	18,98	91,59
2014 (1)	6.544	6.036	508	19,24	92,24
2015 (1)	6.631	6.076	555	19,50	91,63

Fonte: IBGE.

Elaboração: Instituto Mauro Borges / SEGPLAN-GO / Gerência de Sistematização e Disseminação de Informações Socioeconômicas - 2017.

(1) PNAD.

ESTADO DE GOIÁS, Centro-Oeste e Brasil: População residente por sexo, pessoas de 10 anos ou mais de idade e domicílios particulares permanentes – 2015 (Em mil).

Especificação	População Residente			Pessoas de 10 anos ou mais de idade		Domicílios particulares permanentes
	Total	Homens	Mulheres	Total	Taxa de analfabetismo (%)	
Goiás	6.631	3.231	3.400	5.731	5,60	2.208
Centro-Oeste	15.489	7.582	7.907	13.340	5,24	5.215
Brasil	204.860	99.408	105.452	177.657	7,38	68.037

Fonte: IBGE .

Elaboração: Instituto Mauro Borges / SEGPLAN-GO / Gerência de Sistematização e Disseminação de Informações Socioeconômicas 2017.

ESTADO DE GOIÁS, Centro-Oeste e Brasil: Eleitores por faixa etária – setembro/2017.

Faixa etária	Goiás	Centro-Oeste	Brasil	Participação (%)	
				Goiás / Centro-Oeste	Goiás / Brasil
<b>Total</b>	<b>4.464.442</b>	<b>10.563.432</b>	<b>146.470.911</b>	<b>42,26</b>	<b>3,05</b>
16 anos	25.937	50.044	835.426	51,83	3,10
17 anos	48.545	98.858	1.486.054	49,11	3,27
18 a 20 anos	266.715	614.263	8.530.164	43,42	3,13
21 a 24 anos	396.615	955.539	12.750.246	41,51	3,11
25 a 34 anos	1.006.426	2.421.820	32.338.063	41,56	3,11
35 a 44 anos	953.095	2.279.727	29.496.260	41,81	3,23
45 a 59 anos	1.077.954	2.545.072	34.928.236	42,35	3,09
60 a 69 anos	414.761	956.824	14.647.750	43,35	2,83
70 a 79 anos	196.980	451.082	7.376.440	43,67	2,67
Superior a 79 anos	77.349	190.012	4.078.322	40,71	1,90
Inválida	65	191	3.950	34,03	1,65

Fonte: Tribunal Superior Eleitoral

Elaboração: Instituto Mauro Borges / SEGPLAN-GO / Gerência de Sistematização e Disseminação de Informações Socioeconômicas - 2017.

## 2 – ÍNDICES ECONÔMICOS

Índices econômicos – 2011 – 17.

Índices	Variação no ano (%)						Variação-Jan-set(%)
	2011	2012	2013	2014	2015	2016	2017
IPCA (IBGE)	6,50	5,84	5,91	6,41	10,67	6,29	1,78
INPC (IBGE)	6,08	6,20	5,56	6,23	11,28	6,58	1,24
IGP-DI (FGV)	5,00	8,10	5,52	3,78	10,70	7,18	-2,03
IPCA – Goiânia (IBGE)	6,18	5,40	5,62	7,20	11,10	5,25	0,74
INPC – Goiânia (IBGE)	5,98	6,97	4,93	6,23	12,19	5,36	0,15
IPC – Goiânia (SEGPLAN)	7,26	9,63	5,93	8,42	14,18	7,31	0,36

Fonte: IBGE / FGV / Instituto Mauro Borges / SEGPLAN-GO / Gerência de Pesquisas Sistemáticas e Especiais.

Elaboração: Instituto Mauro Borges / SEGPLAN-GO / Gerência de Sistematização e Disseminação de Informações Socioeconômicas - 2017.

## 3 – PRODUTO INTERNO BRUTO (PIB)

ESTADO DE GOIÁS, Centro-Oeste e Brasil: Produto Interno Bruto a preço de mercado corrente e *per capita* – 2012 – 16.

Especificação	PIB a preços correntes (R\$ milhões)					PIB <i>per capita</i> (R\$)				
	2012	2013	2014	2015 <sup>(1)</sup>	2016 <sup>(1)</sup>	2012	2013	2014	2015 <sup>(1)</sup>	2016 <sup>(1)</sup>
Goiás	138.758	151.300	165.015	171.344	178.948	22.543,93	23.515,55	25.296,60	25.918,02	26.724,61
Centro-Oeste	444.538	485.623	542.632	...	...	30.819,44	32.389,57	35.653,48	...	...
Brasil	4.814.760	5.331.619	5.778.953	6.000.570	6.266.895	24.825,15	26.521,15	28.500,24	29.349,67	30.409,86

Fonte: Instituto Mauro Borges / SEGPLAN-GO / Gerência de Contas Regionais e Indicadores.

Elaboração: Instituto Mauro Borges / SEGPLAN-GO / Gerência de Sistematização e Disseminação de Informações Socioeconômicas - 2017.

(1) - Estimativa sujeita à revisão

**ESTADO DE GOIÁS e Centro-Oeste: Participação no PIB do Brasil a preço de mercado corrente – 2010 – 14(%).**

Especificação	2010	2011	2012	2013	2014
Goiás	2,7	2,8	2,9	2,8	2,9
Centro-Oeste	9,1	9,1	9,2	9,1	9,4

Fonte: Instituto Mauro Borges / SEGPLAN-GO / Gerência de Contas Regionais e Indicadores.

Elaboração: Instituto Mauro Borges / SEGPLAN-GO / Gerência de Sistematização e Disseminação de Informações Socioeconômicas - 2017.

**ESTADO DE GOIÁS: Estrutura do Produto Interno Bruto – 2010 – 14.**

Ano	Estrutura do PIB por setores (%)			
	PIB	Agropecuária	Indústria	Serviços
2010	100,0	11,1	28,3	60,5
2011	100,0	11,0	26,9	62,0
2012	100,0	11,5	25,8	62,6
2013	100,0	12,3	25,8	61,9
2014	100,0	10,7	23,8	65,6

Fonte: Instituto Mauro Borges / SEGPLAN-GO / Gerência de Contas Regionais e Indicadores.

Elaboração: Instituto Mauro Borges / SEGPLAN-GO / Gerência de Sistematização e Disseminação de Informações Socioeconômicas – 2017.

**ESTADO DE GOIÁS: Taxa real de variação do Produto Interno Bruto - 2011 – 14.**

Setor	Taxa real de variação (%)			
	2011	2012	2013	2014
Agropecuária	10,8	8,8	1,2	-1,0
Indústria	7,6	1,3	3,8	2,2
Serviços	4,0	4,9	3,5	1,7
PIB	5,8	4,5	3,1	1,9

Fonte: Instituto Mauro Borges / SEGPLAN-GO / Gerência de Contas Regionais e Indicadores.

Elaboração: Instituto Mauro Borges / SEGPLAN-GO / Gerência de Sistematização e Disseminação de Informações Socioeconômicas - 2017.



ESTADO DE GOIÁS: Produto Interno Bruto Trimestral - Taxa (em relação ao mesmo período do ano anterior) - 2010 – 14(%).

Ano	Trimestre	PIB	
		Trimestral	Acumulado no ano
2014	I	0,7	0,7
	II	1,5	1,1
	III	3,1	1,8
	IV	2,3	1,9
2013	I	1,6	1,6
	II	3,1	2,4
	III	3,8	2,9
	IV	3,3	3,0
2012	I	6,6	6,6
	II	3,4	5,0
	III	4,4	4,8
	IV	3,5	4,5
2011	I	1,8	1,8
	II	9,8	5,7
	III	6,4	6,0
	IV	5,8	5,9
2010	I	9,3	9,3
	II	6,8	8,1
	III	8,1	8,1
	IV	11,2	8,8

Fonte: Instituto Mauro Borges / SEGPLAN-GO / Gerência de Contas Regionais e Indicadores.

Elaboração: Instituto Mauro Borges / SEGPLAN-GO / Gerência de Sistematização e Disseminação de Informações Socioeconômicas - 2017.

ESTADO DE GOIÁS e Brasil: PIB Trimestral – 2015, 2016 e 2017. (Base: igual período do ano anterior) em (%)

Períodos	Agropecuária		Indústria		Serviços		PIB	
	Goiás	Brasil	Goiás	Brasil	Goiás	Brasil	Goiás	Brasil
1º Trim. 2015	5,5	7,1	-3,3	-4,7	-0,1	-1,1	0,7	-1,8
2º Trim. 2015	0,7	4,7	-3,3	-5,5	-2,2	-2,1	-1,8	-3,0
3º Trim. 2015	-11,8	0,2	-5,1	-6,4	-3,8	-3,4	-5,1	-4,5
4º Trim. 2015	6,6	0,8	-7,3	-8,6	-5,4	-4,1	-6,9	-5,8
<b>Acumulado 2015</b>	<b>-2,6</b>	<b>3,6</b>	<b>-4,8</b>	<b>-6,3</b>	<b>-2,9</b>	<b>-2,7</b>	<b>-3,2</b>	<b>-3,8</b>
1º Trim. 2016	10,5	-8,3	-6,4	-7,0	-4,6	-3,5	-2,0	-5,4
2º Trim. 2016	-1,1	-6,1	-2,6	-2,9	-3,8	-2,7	-3,1	-3,6
3º Trim. 2016	-9,1	-6,0	-2,4	-2,9	-2,3	-2,2	-3,4	-2,9
4º Trim. 2016	4,9	-5,0	-4,1	-2,5	-0,7	-2,4	-2,0	-2,5
<b>Acumulado 2016</b>	<b>0,6</b>	<b>-6,6</b>	<b>-3,7</b>	<b>-3,8</b>	<b>-2,9</b>	<b>-2,7</b>	<b>-2,7</b>	<b>-3,6</b>
1º Trim. 2017	8,6	15,2	2,4	-1,1	-2,7	-1,7	0,2	-0,4
2º Trim. 2017	22,4	14,9	-4,0	-2,1	-1,0	-0,3	1,4	0,3
1º semestre/2017	14,2	15,0	-1,3	-1,6	-1,4	-1,0	1,0	0,0

Fonte: Instituto Mauro Borges / SEGPLAN-GO / Gerência de Contas Regionais e Indicadores.

Elaboração: Instituto Mauro Borges / SEGPLAN-GO / Gerência de Sistematização e Disseminação de Informações Socioeconômicas - 2017.  
Estimativa sujeita à revisão

## 4 – EXTRATIVISMO

### ESTADO DE GOIÁS: Produção das principais substâncias minerais - 2011 – 15.

Substância	Produção (t)				
	2011	2012	2013	2014	2015
Água mineral (1)	131.798.468	144.503.934	155.032.502	189.689.995	181.455.443
Amianto (2)	306.321	304.569	290.826	311.228	232.052
Calcário (3)	1.767.590	1.987.274	2.241.416	2.282.769	2.029.555
Cal. Agrícola	2.838.721	4.623.927	3.787.300	4.422.703	3.232.392
Cobalto	6.786	3.122	3.239	3.865	2.771
Cobre	80.824	75.055	62.802	65.574	63.985
Esmeralda (4)	ND	ND	ND	ND	ND
Fosfato	2.061.134	2.049.546	3.484.689	2.425.709	2.316.566
Ouro (4)	11.233	11.238	6.280	7.766	6.605
Nióbio	10.968	13.037	12.464	12.773	12.740
Níquel (5)	48.766	65.178	66.919	75.956	48.800
Vermiculita	54.500	60.125	58.163	52.001	52.166

Fonte: Departamento Nacional da Produção Mineral.

Elaboração: Instituto Mauro Borges / SEGPLAN-GO / Gerência de Sistematização e Disseminação de Informações Socioeconômicas - 2017.

(1) Em litros

(2) Fibras de amianto

(3) Calcário para cimento

(4) Em kg

(5) Níquel contido na liga de ferro níquel e no carbonato de níquel

ND - Não disponível

### ESTADO DE GOIÁS: Comercialização das principais substâncias minerais - 2011 – 15.

Substância	Comercialização (t)				
	2011	2012	2013	2014	2015
Água mineral (1)	131.798.468	144.503.934	155.032.502	189.689.995	181.455.443
Amianto (2)	306.321	303.481	295.003	275.268	232.052
Calcário (3)	1.766.191	1.987.474	2.241.562	2.285.422	2.026.132
Cal. Agrícola	2.842.274	4.547.587	3.778.402	4.324.547	3.195.531
Cobalto	6.786	3.122	3.239	3.865	2.771
Cobre	81.032	75.055	63.331	65.574	63.985
Esmeralda (4)	ND	ND	ND	ND	ND
Fosfato	2.107.877	2.087.725	3.622.801	2.207.019	2.234.867
Ouro (4)	11.054	6.772	6.293	7.779	6.608
Nióbio	10.968	13.037	12.464	12.773	12.740
Níquel (5)	48.766	65.813	66.411	75.568	48.800
Vermiculita	54.500	60.125	64.232	52.001	50.835

Fonte: Departamento Nacional da Produção Mineral.

Elaboração: Instituto Mauro Borges / SEGPLAN-GO / Gerência de Sistematização e Disseminação de Informações Socioeconômicas - 2017.

(1) Em litros

(2) Fibras de amianto

(3) Calcário para cimento

(4) Em kg

(5) Níquel contido na liga de ferro níquel e no carbonato de níquel

ND - Não disponível

### ESTADO DE GOIÁS: Valor da Produção Mineral das principais substâncias minerais - 2011 – 15(R\$).

Substância	2011	2012	2013	2014	2015
Água mineral	53.495.699	46.218.293	73.091.198	127.860.646	86.127.125
Amianto	515.980.395	558.188.580	554.716.470	511.968.319	550.442.249
Calcário	22.662.824	18.855.606	25.368.954	33.129.084	34.142.390
Cal. Agrícola	143.101.049	197.485.192	196.292.161	191.376.282	144.675.415
Cobalto	483.304.821	185.840.867	247.252.996	284.851.307	291.345.800
Cobre	1.818.944.345	1.376.547.799	1.176.004.067	1.154.796.112	1.361.303.347
Esmeralda	ND	ND	ND	ND	ND
Fosfato	363.250.571	340.911.616	559.284.113	325.746.912	398.301.941
Ouro	1.350.541.870	871.319.693	445.947.720	1.044.181.578	824.846.049
Nióbio	322.437	383.241	431.237	535.810	437.358
Níquel	2.083.145	2.602.834	1.367.414	1.611.389	1.857.903
Vermiculita	23.532.455	35.872.054	40.379.179	32.681.630	34.842.193

Fonte: Departamento Nacional da Produção Mineral.

Elaboração: Instituto Mauro Borges / SEGPLAN-GO / Gerência de Sistematização e Disseminação de Informações Socioeconômicas - 2017.

(base da atualização monetária 31/12/2015)

ND - Não disponível

ESTADO DE GOIÁS, Centro-Oeste e Brasil: Arrecadação da Compensação Financeira pela Exploração de Recursos Minerais (CFEM) – 2011– 17(R\$ mil).

Ano	Goiás	Centro-Oeste	Brasil	Participação (%)	
				GO / CO	GO / BR
2011	58.547	97.667	1.544.749	59,95	3,79
2012	74.402	107.909	1.832.381	68,95	4,06
2013	69.057	117.258	2.373.783	58,89	2,90
2014	71.013	130.010	1.703.461	54,62	4,17
2015	79.351	118.393	1.495.443	67,02	5,31
2016	102.002	160.238	1.794.668	63,66	5,68
2017 (1)	60.739	88.868	1.334.085	68,35	4,55

Fonte: Departamento Nacional da Produção Mineral

Elaboração: Instituto Mauro Borges / SEGPLAN-GO / Gerência de Sistematização e Disseminação de Informações Socioeconômicas - 2017.

(1) Janeiro a setembro.

ESTADO DE GOIÁS: Quantidade e valor dos produtos da extração vegetal e da silvicultura – 2013 - 16.

Especificação	Quantidade				Valor (R\$ mil)			
	2013	2014	2015	2016	2013	2014	2015	2016
Madeiras (Extração Vegetal)								
- Carvão Vegetal (t)	14.930	24.598	4.919	3.040	11.251	22.681	4.768	3.033
- Lenha (m <sup>3</sup> )	516.207	490.265	462.823	499.231	16.884	16.798	16.510	15.486
- Madeira em tora (m <sup>3</sup> )	12.233	7.369	6.683	6.340	4.374	3.545	3.302	3.216
Madeiras (Silvicultura)								
- Carvão Vegetal (t)	2.573	3.192	1.276	1.190	3.041	3.701	1.996	1.586
- Lenha (m <sup>3</sup> )	4.498.379	4.357.778	3.444.304	3.300.753	269.014	268.427	160.454	151.118
- Madeira em tora (m <sup>3</sup> )	774.320	598.180	574.025	693.296	80.567	65.491	64.484	79.011

Fonte: IBGE

Elaboração: Instituto Mauro Borges / SEGPLAN-GO / Gerência de Sistematização e Disseminação de Informações Socioeconômicas - 2017.

## 5 – AGRICULTURA

### ESTADO DE GOIÁS, Centro-Oeste e Brasil: Produção de grãos – 2007 –17.

Ano	Goiás (t)	Centro-Oeste (t)	Brasil (t)	Participação (%)		Posição	
				Goiás / Centro-Oeste	Goiás / Brasil	Goiás / Centro-Oeste	Goiás / Brasil
2007	11.378.951	44.026.444	135.654.278	25,85	8,39	2º	4º
2008	13.295.063	50.230.541	148.205.645	26,47	8,97	2º	4º
2009	13.313.507	48.978.139	136.375.615	27,18	9,76	2º	4º
2010	13.312.250	52.340.028	152.199.493	25,43	8,75	2º	4º
2011	15.116.917	56.134.130	162.083.402	26,93	9,33	2º	4º
2012	18.259.907	70.865.890	165.044.477	25,77	11,06	2º	4º
2013	18.131.632	78.466.663	191.016.977	23,10	9,49	2º	4º
2014	19.757.173	83.018.762	197.376.656	23,80	10,01	2º	4º
2015	19.569.247	89.734.985	212.349.875	21,84	9,22	2º	4º
2016	16.976.994	75.161.472	188.780.410	22,59	9,00	2º	4º
2017 (1)	22.793.806	106.004.577	244.757.836	21,50	9,31	2º	4º

Fonte: IBGE.

Elaboração: Instituto Mauro Borges / SEGPLAN-GO / Gerência de Sistematização e Disseminação de Informações Socioeconômicas - 2017.

(1) Posição: setembro

### ESTADO DE GOIÁS, Centro-Oeste e Brasil: Produção dos principais produtos agrícolas – 2016– 2017(toneladas).

Produto	Goiás		Centro-Oeste		Brasil	
	2016	2017 (1)	2016	2017 (1)	2016	2017 (1)
Abacaxi (mil frutos)	61.914	64.366	98.454	101.184	1.796.370	1.610.006
Algodão herbáceo (sequeiro e irrigado)	86.446	98.099	2.418.411	2.798.258	3.464.103	3.825.902
Alho	28.881	29.663	33.323	33.023	132.359	131.699
Arroz (em casca)	108.194	125.911	685.110	877.163	10.622.189	12.340.979
Café	17.200	14.647	24.582	22.485	3.019.051	2.757.571
Cana de açúcar	71.061.922	72.974.624	142.219.652	144.163.323	768.678.382	719.364.603
Feijão (1ª, 2ª e 3ª safra)	330.284	367.957	603.422	793.295	2.615.832	3.368.218
Laranja	156.225	146.079	1.185.156	178.041	17.251.291	17.304.035
Milho (1ª, 2ª e 3ª safra)	5.804.842	9.956.508	27.466.857	50.039.257	64.143.414	99.547.463
Soja	10.239.473	11.411.354	44.140.654	51.286.855	96.296.714	115.062.174
Sorgo	346.296	778.051	559.571	1.041.757	1.154.456	2.145.532
Tomate (mesa e industrial)	934.658	1.235.101	978.553	1.279.792	4.167.629	4.396.129
Trigo (sequeiro e irrigado)	63.461	55.126	113.575	112.161	6.834.421	5.203.916

Fonte: IBGE.

Elaboração: Instituto Mauro Borges / SEGPLAN-GO / Gerência de Sistematização e Disseminação de Informações Socioeconômicas - 2017.

(1) Posição: setembro

ESTADO DE GOIÁS, Centro-Oeste e Brasil: Ranking da produção dos principais produtos agrícolas - 2016 - 2017.

Produto	Goiás / Centro-Oeste		Goiás / Brasil	
	2016	2017	2016	2017
Abacaxi (mil frutos)	1º	2º	10º	16º
Algodão herbáceo	3º	3º	4º	4º
Alho	1º	1º	4º	2º
Arroz (em casca)	2º	2º	9º	8º
Café	1º	1º	9º	8º
Cana de açúcar	1º	1º	2º	2º
Feijão	1º	1º	3º	3º
Laranja	1º	1º	8º	8º
Milho	3º	2º	5º	3º
Soja	2º	2º	4º	4º
Sorgo	1º	1º	2º	1º
Tomate	1º	1º	2º	1º
Trigo	1º	1º	6º	5º

Fonte: IBGE

Elaboração: Instituto Mauro Borges / SEGPLAN-GO / Gerência de Sistematização e Disseminação de Informações Socioeconômicas - 2017.

ESTADO DE GOIÁS: Área, produção e rendimento médio dos principais produtos agrícolas – 2016 - 2017.

Produto	2016				2017(1)			
	Área plantada (ha)	Área colhida (ha)	Produção (t)	Rend. Médio (kg/ha)	Área plantada ou a plantar (ha)	Área colhida ou a colher (ha)	Produção obtida ou esperada (t)	Rend. Médio obtido ou esperado (kg/ha)
Algodão herbáceo	29.273	29.273	86.446	2.953	25.345	25.345	98.099	3.871
Arroz irrigado	14.800	14.800	92.000	6.216	16.518	16.518	111.937	6.777
Arroz de sequeiro	7.905	7.905	16.194	2.049	6.257	6.189	13.974	2.258
Cana de açúcar	931.342	931.342	71.061.922	76.301	1.056.824	940.019	72.974.624	77.631
Feijão (1ª safra)	59.535	59.535	134.556	2.260	59.626	59.626	143.835	2.412
Feijão (2ª safra)	32.185	32.085	56.924	1.774	27.525	27.525	46.193	1.678
Feijão (3ª safra)	51.530	51.530	138.804	2.694	62.613	62.613	177.929	2.842
Girassol	16.351	14.869	14.267	960	16.513	16.513	24.272	1.470
Mandioca	13.118	13.078	212.687	16.263	19.760	12.432	199.680	16.062
Milho (1ª safra)	238.063	237.011	1.862.326	7.858	249.870	249.870	2.065.783	8.267
Milho (2ª safra)	1.336.478	1.100.688	3.942.516	3.582	1.364.587	1.364.587	7.890.725	5.783
Soja	3.322.522	3.310.548	10.239.473	3.093	3.327.112	3.327.112	11.411.354	3.430
Sorgo	208.560	164.005	346.296	2.111	217.653	217.653	778.051	3.575
Tomate de mesa	675	675	51.305	76.007	672	672	49.350	73.438
Tomate industrial	10.777	10.777	883.353	81.967	13.204	13.204	1.185.751	89.802
Trigo	12.775	12.775	63.461	4.968	11.335	11.335	55.126	4.863

Fonte: IBGE.

Elaboração: Instituto Mauro Borges / SEGPLAN-GO / Gerência de Sistematização e Disseminação de Informações Socioeconômicas - 2017.

(1) Posição: setembro

## ESTADO DE GOIÁS: Municípios com maior produção agrícola – 2017.

Produto	Produção (t)	Municípios	Município / Estado (%)
Abacaxi (mil frutos)	41.925	Jaraguá	65,13
Algodão herbáceo	26.928	Chapadão do Céu	27,45
Alho	22.100	Cristalina	74,62
Arroz (em casca)	65.950	Flores de Goiás	52,43
Banana	25.775	Uruana	14,38
Batata Inglesa	12.000	Cristalina	54,34
Borracha (látex coagulado)	5.460	Barro Alto	27,35
Café	2.600	Cristalina	17,75
Cana de açúcar	6.136.258	Quirinópolis	8,41
Cebola	117.000	Cristalina	89,72
Feijão (1ª, 2ª e 3ª safra)	58.980	Cristalina	16,38
Girassol	6.338	Ipameri	26,04
Goiaba	2.415	Morrinhos	63,20
Laranja	20.070	Itaberaí	13,74
Mandioca	7.955	Bela Vista de Goiás	3,98
Melancia	150.000	Uruana	57,25
Milho (1ª, 2ª e 3ª safra)	1.551.600	Rio Verde	15,60
Soja	1.102.500	Rio Verde	9,66
Sorgo	157.500	Paraúna	20,27
Tomate	288.000	Cristalina	23,14
Trigo	30.840	Cristalina	55,98

Fonte: IBGE

Elaboração: Instituto Mauro Borges / SEGPLAN-GO / Gerência de Sistematização e Disseminação de Informações Socioeconômicas - 2017. Preliminar

## ESTADO DE GOIÁS: Ranking da produção de grãos por microrregião - 2016.

Microrregião	Produção de Grãos (t)	Participação (%)	Ranking
<b>Estado de Goiás</b>	<b>16.976.994</b>	<b>100,00</b>	
013 – Sudoeste de Goiás	7.266.558	42,80	1º
012 - Entorno de Brasília	2.726.363	16,06	2º
015 - Meia Ponte	1.610.752	9,49	3º
017 - Catalão	1.334.366	7,86	4º
014 - Vale do Rio dos Bois	1.112.478	6,55	5º
016 - Pires do Rio	1.053.518	6,21	6º
004 – Porangatu	263.296	1,55	7º
005 - Chapada dos Veadeiros	262.644	1,55	8º
003 – Aragarças	238.295	1,40	9º
007 – Anápolis	208.082	1,23	10º
010 – Goiânia	185.110	1,09	11º
011 - Vão do Paraná	160.870	0,95	12º
018 - Quirinópolis	119.133	0,70	13º
006 – Ceres	114.472	0,67	14º
009 – Anicuns	98.735	0,58	15º
002 - Rio Vermelho	96.742	0,57	16º
001 – São Miguel do Araguaia	91.871	0,54	17º
008 – Iporá	33.710	0,20	18º

Fonte: IBGE.

Elaboração: Instituto Mauro Borges / SEGPLAN-GO / Gerência de Sistematização e Disseminação de Informações Socioeconômicas - 2017.

ESTADO DE GOIÁS: Ranking dos 25 municípios com maior área irrigada por pivôs – 2015.

Municípios	Quantidade de Pivôs	Área total por Municípios (ha)	Média (ha)	Ranking	
				Por área de ocupação dos pivôs	Por número de pivôs
<b>Estado de Goiás</b>	<b>3.502</b>	<b>250.885,43</b>	<b>71,64</b>	-	-
Cristalina	716	57.307,19	80,04	1º	1º
Distrito Federal	218	13.519,83	62,02	2º	2º
Jussara	114	12.638,13	110,86	3º	5º
Paraúna	133	8.555,99	64,33	4º	4º
Morrinhos	160	8.021,55	50,13	5º	3º
Luziânia	103	7.587,37	73,66	6º	7º
Água Fria de Goiás	90	7.443,84	82,71	7º	9º
Campo Alegre de Goiás	104	7.347,43	70,65	8º	6º
Rio Verde	81	6.996,05	86,37	9º	10º
Ipameri	57	5.514,16	96,74	10º	16º
Catalão	67	5.149,06	76,85	11º	12º
Itaberaí	100	4.983,98	49,84	12º	8º
Cabeceiras	59	4.531,73	76,81	13º	14º
Goiatuba	57	4.244,02	74,46	14º	17º
Vicentinópolis	74	3.934,74	53,17	15º	11º
Silvânia	59	3.734,52	63,30	16º	15º
Palmeiras de Goiás	64	3.341,97	52,22	17º	13º
Pontalina	45	2.812,13	62,49	18º	18º
Turvelândia	26	2.516,69	96,80	19º	26º
Niquelândia	25	2.395,67	95,83	20º	27º
Acreúna	29	2.351,21	81,08	21º	21º
Santa Fé de Goiás	19	2.303,88	121,26	22º	39º
Montes Claros de Goiás	22	2.268,28	103,10	23º	32º
Santa Helena de Goiás	23	2.140,12	93,05	24º	30º
Formosa	29	2.125,00	73,28	25º	22º
Demais municípios	1.028	67.120,88	65,29	-	-

Fonte: IMB/ Gerência de Cartografia e Geoprocessamento / SEMARH / SRH

Elaboração: Instituto Mauro Borges / SEGPLAN-GO / Gerência de Sistematização e Disseminação de Informações Socioeconômicas - 2017.

## 6 – PECUÁRIA

ESTADO DE GOIÁS, Centro-Oeste e Brasil: Principais rebanhos e produção de leite – 2000 - 2016.

Especificação	Goiás		Centro-Oeste		Brasil		Posição Goiás/Brasil	
	2000	2016	2000	2016	2000	2016	2000	2016
Efetivo bovino (cab)	18.399.222	22.879.411	59.641.301	75.072.762	169.875.524	218.225.177	4º	3º
Efetivo suíno (cab)	1.174.360	1.988.478	2.801.698	5.962.440	31.562.111	39.950.320	10º	6º
Efetivo de aves (cab)	26.444.415	69.071.040	67.139.531	173.191.448	848.515.354	1.367.390.712	7º	6º
Vacas leiteiras (cab)	2.006.038	2.237.872	2.876.586	3.068.734	17.885.019	19.678.817	2º	2º
Produção de leite (1.000 l)	2.193.799	2.933.441	3.080.121	3.972.433	19.767.206	33.624.651	2º	5º

Fonte: IBGE.

Elaboração: Instituto Mauro Borges / SEGPLAN-GO / Gerência de Sistematização e Disseminação de Informações Socioeconômicas - 2017.

ESTADO DE GOIÁS: Principais rebanhos e produção de leite – 2006 – 16(cabeças).

Ano	Bovino	Suíno	Aves	Vacas Leiteiras	Produção de leite (1.000 l)
2006	20.646.560	1.516.285	42.488.945	2.293.105	2.613.622
2007	20.471.490	1.537.430	44.415.670	2.286.190	2.638.568
2008	20.466.360	1.592.760	47.750.990	2.363.068	2.873.541
2009	20.874.943	1.929.062	53.717.123	2.441.165	3.003.182
2010	21.347.881	2.046.727	55.156.362	2.479.869	3.193.731
2011	21.744.650	2.049.376	61.179.904	2.615.611	3.482.041
2012	22.045.776	2.016.444	59.653.837	2.692.841	3.546.329
2013	21.580.398	2.060.360	59.119.733	2.723.594	3.776.803
2014	21.538.072	2.016.940	62.896.045	2.638.373	3.659.191
2015	21.887.720	2.033.914	64.604.285	2.544.301	3.518.057
2016	22.879.411	1.988.478	69.071.040	2.237.872	2.933.441

Fonte: IBGE.

Elaboração: Instituto Mauro Borges / SEGPLAN-GO / Gerência de Sistematização e Disseminação de Informações Socioeconômicas - 2017.

ESTADO DE GOIÁS e Brasil: Abate de bovinos, suínos e aves – 2011 – 17(cabeças).

Ano	Goiás			Brasil		
	Bovinos	Suínos	Aves	Bovinos	Suínos	Aves
2011	2.701.839	1.936.134	318.833.364	28.813.923	34.861.640	5.269.322.761
2012	2.922.751	2.012.543	322.285.423	31.118.740	35.979.529	5.242.986.130
2013	3.466.231	1.877.029	339.633.927	34.412.070	36.065.562	5.613.069.258
2014	3.409.851	1.742.707	335.992.507	33.904.793	37.118.766	5.495.440.286
2015	3.060.939	1.765.662	373.965.280	30.642.297	39.263.336	5.794.543.718
2016	2.821.463	1.830.677	358.405.299	29.668.976	42.315.933	5.860.316.609
2017 (1)	1.532.384	895.093	188.954.985	14.811.288	21.095.222	2.912.987.092

Fonte: IBGE.

Elaboração: Instituto Mauro Borges / SEGPLAN-GO / Gerência de Sistematização e Disseminação de Informações Socioeconômicas - 2017.

Nota: – Os dados são oriundos de estabelecimentos que estão sob inspeção sanitária federal, estadual ou municipal.

(1) - Janeiro a junho.



## ESTADO DE GOIÁS: Efetivo de bovinos, suínos e aves por microrregiões – 2016.

Microrregião	Bovino			Suíno			Aves		
	Cabeças	Part. %	Rank.	Cabeças	Part. %	Rank.	Cabeças	Part. %	Rank.
<b>Estado de Goiás</b>	<b>22.879.411</b>	<b>100,00</b>		<b>1.988.478</b>	<b>100,00</b>		<b>69.071.040</b>	<b>100,00</b>	
001 - São Miguel do Araguaia	2.180.746	9,53	2º	22.490	1,13	15º	157.890	0,23	15º
002 - Rio Vermelho	1.865.723	8,15	4º	35.564	1,79	13º	1.123.120	1,63	9º
003 - Aragarças	931.100	4,07	11º	19.620	0,99	16º	108.600	0,16	17º
004 - Porangatu	2.142.050	9,36	3º	58.280	2,93	10º	431.900	0,63	12º
005 - Chapada dos Veadeiros	468.642	2,05	18º	13.472	0,68	18º	434.762	0,63	11º
006 - Ceres	1.250.152	5,46	8º	69.874	3,51	8º	555.660	0,80	10º
007 - Anápolis	1.016.757	4,44	10º	88.236	4,44	4º	9.618.776	13,93	4º
008 - Iporá	785.559	3,43	15º	23.000	1,16	14º	136.344	0,20	16º
009 - Anicuns	826.150	3,61	14º	70.017	3,52	7º	1.972.968	2,86	8º
010 - Goiânia	681.035	2,98	17º	81.742	4,11	5º	4.362.086	6,32	6º
011 - Vão do Paranã	897.676	3,92	13º	14.026	0,71	17º	238.972	0,35	14º
012 - Entorno de Brasília	1.510.787	6,60	6º	105.845	5,32	2º	2.957.650	4,28	7º
013 - Sudoeste de Goiás	2.629.100	11,49	1º	1.065.420	53,58	1º	17.682.400	25,60	1º
014 - Vale do Rio dos Bois	1.018.670	4,45	9º	92.560	4,65	3º	396.384	0,57	13º
015 - Meia Ponte	1.610.950	7,04	5º	78.130	3,93	6º	10.831.060	15,68	3º
016 - Pires do Rio	744.900	3,26	16º	60.500	3,04	9º	13.331.100	19,30	2º
017 - Catalão	917.730	4,01	12º	50.940	2,56	11º	4.633.230	6,71	5º
018 - Quirinópolis	1.401.684	6,13	7º	38.762	1,95	12º	98.138	0,14	18º

Fonte: IBGE.

Elaboração: Instituto Mauro Borges / SEGPLAN-GO / Gerência de Sistematização e Disseminação de Informações Socioeconômicas - 2017.

## ESTADO DE GOIÁS: Municípios com maior rebanho e produção de leite e ovos – 2014 - 16.

Especificação	Municípios	2014		2015		2016		Município / Estado (%)		
		Qtde	Pos.	Qtde	Pos.	Qtde	Pos.	2014	2015	2016
Rebanho bovino (cab)	Nova Crixás	751.000	1º	738.647	1º	752.833	1º	3,49	3,37	3,29
Rebanho suíno (cab)	Rio Verde	760.000	1º	770.000	1º	765.000	1º	37,68	37,86	38,47
Rebanho avícola (cab)	Rio Verde	13.300.000	1º	14.000.000	1º	11.000.000	1º	18,97	21,67	15,93
Produção de leite (1.000 l)	Orizona	82.500	4º	90.000	4º	88.000	1º	4,20	3,76	3,00
Produção de ovos (1.000 dz)	Inhumas	45.051	1º	45.360	1º	48.865	1º	22,31	23,08	23,85

Fonte: IBGE.

Elaboração: Instituto Mauro Borges / SEGPLAN-GO / Gerência de Sistematização e Disseminação de Informações Socioeconômicas - 2017.

**A FORÇA DE GOIÁS NO RANKING DA PRODUÇÃO BRASILEIRA**

Atividade	Produção (t)			Participação (%)	Ranking
	Brasil	Goiás	Produto		
<b>Agricultura set/17</b>	2.145.532	778.051	Sorgo	36,26	1º
	4.396.129	1.235.101	Tomate	28,10	1º
	131.699	29.663	Alho	22,52	2º(MG)
	3.368.218	367.957	Feijão	10,92	3º (PR, MG)
	719.364.603	72.974.624	Cana de Açúcar	10,14	2º (SP)
	99.547.463	9.956.508	Milho	10,00	3º (MT, PR)
	115.062.174	11.411.354	Soja	9,92	4º (MT, PR, RS)
	3.825.902	98.099	Algodão	2,56	4º (MT, BA,MS)
	244.757.836	22.793.806	Produção de Grãos	9,31	4º (MT, PR, RS)
<b>Pecuária 2016</b>	19.678.817	2.237.872	Vacas Leiteiras (cab)	11,37	2º (MG)
	218.225.177	22.879.411	Bovinos (cab)	10,48	3º (MT, MG)
	33.624.651	2.933.441	Produção de Leite (1.000 l)	8,72	5º (MG, PR, RS, SC)
	39.950.320	1.988.478	Suínos (cab)	4,98	6º (PR, SC, RS, MG, MT)
	1.367.390.712	69.071.040	Aves (cab)	5,05	6º (PR, SP, SC, RS, MG)
<b>Mineração 2014</b>	311.228	311.228	Amianto	100,00	1º
	56.444	52.001	Vermiculita	92,13	1º
	167.063	75.956	Níquel	45,47	1º
	6.514.000	2.425.709	Fosfato	37,24	2º (MG)
	301.197	65.574	Cobre	21,77	2º (PA)
	88.771	12.773	Nióbio	14,39	2º (MG)
	81,000	7,766	Ouro	9,59	2º (MG)

Elaboração: Instituto Mauro Borges / Segplan-GO/GESCON

Obs.: A informação de mineração se refere a 2014 porque ainda não foi divulgado para o Brasil o de 2015.

## 7 – INDÚSTRIA

ESTADO DE GOIÁS: Estabelecimentos industriais cadastrados na Secretaria da Fazenda por gênero e porte. Posição: setembro/2017.

Especificações	Total	Micro/Pequeno	Médio	Grande	Não informado
<b>Total</b>	<b>14.711</b>	<b>13.683</b>	<b>680</b>	<b>330</b>	<b>18</b>
Construção civil, mineração e máquinas	3.215	3.005	156	47	7
Álcool e açúcar	72	24	8	40	0
Alimentos	1.797	1.727	62	8	0
Bebidas	106	84	14	8	0
Bicombustíveis (exceto álcool)	4	1	0	3	0
Calçados	486	474	6	6	0
Carnes	203	126	51	26	0
Combustível derivado de petróleo e coque	36	14	8	14	0
Fumo	11	11	0	0	0
Lácteos	236	170	43	23	0
Lubrificantes	1	1	0	0	0
Medicamentos e prod. Hospitalares	72	34	21	13	4
Moveis, eletroeletrônicos, cine-foto, som e refrigeração	1.176	1.141	28	5	2
Veículos e peças	372	352	15	5	0
Vestuário	4.745	4.684	46	10	5
Agronegócio	627	421	112	94	0
Geradoras de energia elétrica	55	21	20	14	0
Prod.químicos/higiene/limp./papeleria/embalagens/outros	1.479	1.377	89	13	0
Transmissora de energia elétrica	18	16	1	1	0

Fonte: Secretaria da Fazenda do Estado de Goiás.

Elaboração: Instituto Mauro Borges / SEGPLAN-GO / Gerência de Sistematização e Disseminação de Informações Socioeconômicas - 2017.

Nota: Receita bruta anual:

Micro / pequena: igual a R\$ 240.000,00 e inferior ou igual R\$ 1.800.000,00  
Médio: superior a R\$ 1.800.000,00 e inferior ou igual a R\$ 36.000.000,00  
Grande: igual ou superior a R\$ 36.000.000,00  
Não informado: Estabelecimento sem informação de porte

## Índice de Confiança do Empresário Industrial – ICEI – 2016-2017 (%).

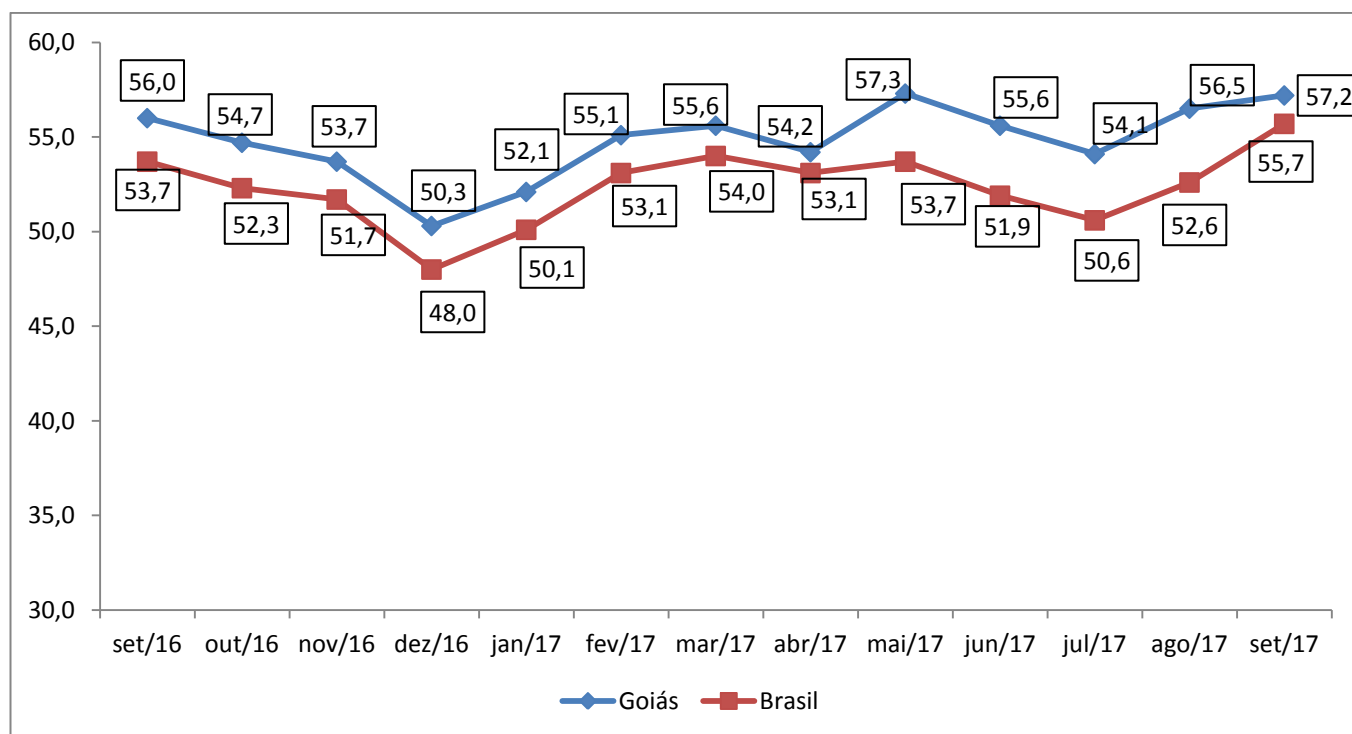

Fonte: Federação das Indústrias do Estado de Goiás / FIEG.

Elaboração: IMB / SEGPLAN-GO / Gerência de Sistematização e Disseminação de Informações Socioeconômicas - 2017.

Obs: Os indicadores variam no intervalo de 0 a 100. Valores acima de 50 indicam empresários confiantes.

## ESTADO DE GOIÁS e Brasil: Taxa de crescimento da produção física industrial – 2016 e 2017.

Especificação	Taxa de Variação (%) (1)												
	2016				2017								
	Set	Out	Nov	Dez	Jan	Fev	Mar	Abr	Mai	Jun	Jul	Ago	Acumulado no ano
Goiás	-4,2	-7,6	-13	-8,8	10,1	1,9	7,6	-6,9	1,1	0,3	0,6	2,4	1,5
Brasil	-4,4	-7,5	-1,4	-0,2	1,8	-0,4	1,9	-4,3	4,5	0,9	2,9	4,0	1,5

Fonte: IBGE

Elaboração: Instituto Mauro Borges / SEGPLAN-GO / Gerência de Sistematização e Disseminação de Informações Socioeconômicas - 2017.

(1) Base: igual mês do ano anterior = 100

Preliminar

## ESTADO DE GOIÁS: Destilarias – Outubro/2017.

Municípios	Destilarias	Situação
Anicuns	Anicuns S/A Álcool e Derivados	Operando
Aporé	Nardini Agroindustrial Ltda	Implantação
Cachoeira Dourada	SJC - Bioenergia S/A - Usina Cachoeira Dourada	Operando
Caçu	Rio Claro Agroindustrial S/A - Odebrechet Agroindustrial	Operando
Carmo do Rio Verde	CRV Industrial Ltda	Operando
Chapadão do Céu	Cerradinho Bioenergia S/A	Operando
Edéia	BP Bioenergia Tropical S/A	Operando
Goianésia	Jalles Machado S/A	Operando
	Jalles Machado S/A - Unidade Otávio Lage	Operando
	Usina Goianésia S/A	Operando
Goiatuba	Bom Sucesso Agroindústria Ltda	Operando
	Goiasa - Goiatuba Álcool Ltda	Operando
Inhumas	Centroálcool S/A - CENASA	Operando
Ipameri	LASA Lago Azul S/A	Operando
Itapaci	Vale Verde Empreendimentos Agrícolas Ltda	Operando
Itapuranga	Vale Verde Empreendimentos Agrícolas Ltda	Operação Suspensa
Itumbiara	BP Bioenergia Itumbiara Ltda	Operando
	Usina Panorama S/A	Operando
Jandaia	Denusa–Destilaria Nova União S/A	Operando
Jataí	RAIZEN Centrooeste Açúcar e Álcool Ltda	Operando
Mineiros	Brenco –Usina Morro Vermelho -Odebrechet Agroindustrial	Operando
Montes Claros de Goiás	EBER Bioenergia e Agricultura Ltda	Operando
Morrinhos	CEM - Central Energética Morrinhos S/A	Operando
Paraúna	Usina Nova Gália Ltda	Operando
Perolândia	Brenco –Usina Perolândia -Odebrechet Agroindustrial)	Operando
Porteirão	Usina São Paulo Energia e Etanol S/A	Operação Suspensa
Quirinópolis	SJC Bioenergia S/A - Usina São Francisco	Operando
	Usina Boa Vista S/A	Operando
Rio Verde	Usina Rio Verde Ltda (Decal)	Operando
Rubiataba	Cooperativa Agroindustrial de Rubiataba Ltda	Operando
Santa Helena de Goiás	Usina Santa Helena Açúcar e Álcool	Operando
	Cambui Açúcar e Álcool Ltda	Operando
Santo Antônio da Barra	Floresta S/A Açúcar e Álcool	Operando
São Simão	Energética São Simão S/A	Operando
Serranópolis	Energética Serranópolis Ltda	Operando
Turvelândia	Vale do VerdãoS/A Açúcar e Álcool	Operando
Uruaçu	Uruaçu Açúcar e Álcool Ltda	Operando
Vicentinópolis	Caçu Com Ind Açúcar e Álcool Ltda	Operando
Vila Boa	CBB – Companhia Bioenergética Brasileira	Operando

Fonte: SIFAEG.

Elaboração: Instituto Mauro Borges / SEGPLAN-GO / Gerência de Sistematização e Disseminação de Informações Socioeconômicas - 2017.

Resumo: 36 Operando

1 Implantação

2 Operação Suspensa

ESTADO DE GOIÁS: Destilarias em operação, produção de cana-de-açúcar, etanol e açúcar- 2010 - 17.

Ano	Destilarias	Produção		
		Cana-de-açúcar (t)	Etanol (mil litros)	Açúcar (t)
2010	36	48.000.163	2.895.998	1.798.457
2011	34	54.903.085	2.675.292	1.752.398
2012	37	58.348.797	3.130.577	1.875.260
2013	37	69.307.411	3.887.830	1.890.648
2014	37	69.377.930	4.226.854	1.997.114
2015	37	70.412.725	4.678.570	1.892.230
2016	35	71.061.922	4.303.710	2.101.731
2017 (1)	36	72.974.624	4.145.048	2.335.599

Fonte: SIFAEG para etanol e açúcar e IBGE para cana-de-açúcar.

Elaboração: Instituto Mauro Borges / SEGPLAN-GO / Gerência de Sistematização e Disseminação de Informações Socioeconômicas - 2017.

(1) - Preliminar

## 8 – COMÉRCIO E SERVIÇOS

Brasil, Centro-Oeste, ESTADO DE GOIÁS: Unidades locais de empresas e pessoal ocupado total em 31/12 – 2013 – 15(principais municípios).

Especificação	Número de unidades locais			Pessoal ocupado total		
	2013	2014	2015	2013	2014	2015
<b>Brasil</b>	<b>5.874.465</b>	<b>5.589.526</b>	<b>5.603.592</b>	<b>55.166.521</b>	<b>55.263.992</b>	<b>53.541.695</b>
<b>Centro-Oeste</b>	<b>453.409</b>	<b>436.291</b>	<b>442.263</b>	<b>4.561.819</b>	<b>4.618.135</b>	<b>4.474.227</b>
<b>ESTADO DE GOIÁS</b>	<b>182.129</b>	<b>175.579</b>	<b>179.491</b>	<b>1.645.974</b>	<b>1.646.924</b>	<b>1.623.217</b>
Goiânia	63.408	61.265	62.929	690.377	678.744	668.262
Aparecida de Goiânia	9.539	9.390	9.841	132.333	130.670	119.910
Anápolis	10.231	10.015	9.914	105.508	109.278	107.526
Rio Verde	6.065	5.764	5.910	56.861	57.534	57.307
Itumbiara	3.881	3.725	3.657	31.301	31.629	31.748
Catalão	3.432	3.612	3.543	29.490	29.679	28.512
Caldas Novas	3.473	3.551	3.553	24.102	25.508	26.620
Luziânia	3.679	3.420	3.270	25.563	25.408	25.028
Jataí	2.995	2.713	2.676	20.872	20.997	21.296
Valparaíso de Goiás	2.459	2.338	2.374	17.098	18.974	18.290
Senador Canedo	1.558	1.481	1.531	17.369	18.709	18.251
Goianésia	2.070	1.960	2.234	14.684	15.340	16.277
Mineiros	1.943	1.675	1.732	16.816	17.625	16.133
Formosa	2.607	2.585	2.601	16.688	16.491	16.017

Fonte: IBGE / Cadastro Central de Empresas.

Elaboração: Instituto Mauro Borges / SEGPLAN-GO / Gerência de Sistematização e Disseminação de Informações Socioeconômicas - 2017.

ESTADO DE GOIÁS: Constituição de empresas por tipo jurídico – 2007 – 17.

Ano	Total	Empresário	Sociedade Anônima	Sociedade Limitada	Cooperativas	Empresa Indiv. responsabilidade Ltda.	Microempendedor Individual	Outras
2007	19.128	7.614	142	11.319	44	-	-	9
2008	23.252	9.904	60	13.225	48	-	-	15
2009	25.654	11.972	32	13.590	51	-	-	9
2010	23.716	9.978	55	13.616	45	-	-	22
2011	23.896	10.041	47	13.753	40	-	-	15
2012	28.163	8.309	53	12.241	30	1.697	5.810	23
2013	22.961	7.460	64	11.666	56	3.683	-	32
2014	20.004	5.597	39	9.334	42	4.991	-	1
2015	18.688	4.973	44	7.857	24	5.788	-	2
2016	17.909	4.284	40	6.840	35	6.706	-	4
2017 (1)	15.616	3.869	26	5.390	24	6.306	-	1

Fonte: Junta Comercial do Estado de Goiás.

Elaboração: Instituto Mauro Borges / SEGPLAN-GO / Gerência de Sistematização e Disseminação de Informações Socioeconômicas - 2017.

(1) Janeiro a setembro

**ESTADO DE GOIÁS: Extinção de empresas por tipo jurídico – 2007 – 17.**

Ano	Total	Empresario	Sociedade Anônima	Sociedade Limitada	Cooperativas	Empresa Indiv. responsabilidade Ltda.	Microempresendedor Individual	Outras
2007	4.460	2.594	3	1.859	4	-	-	-
2008	7.283	4.249	5	3.021	5	-	-	3
2009	8.903	4.914	1	3.982	5	-	-	1
2010	10.538	5.996	4	4.529	6	-	-	3
2011	9.905	6.068	-	3.831	5	-	-	1
2012	9.116	5.569	-	3.523	5	18	(*)	1
2013	9.057	5.248	4	3.699	4	99	-	3
2014	6.997	3.125	6	3.632	2	231	-	1
2015	8.214	3.355	9	4.321	2	527	-	-
2016	11.040	4.033	6	6.006	4	991	-	-
2017 (1)	8.939	3.255	4	4.648	4	1.026	-	2

Fonte: Junta Comercial do Estado de Goiás.

Elaboração: Instituto Mauro Borges / SEGPLAN-GO / Gerência de Sistematização e Disseminação de Informações Socioeconômicas - 2017.

(\*) – Está junto com a Firma Empresário (Individual)

(1) Janeiro a setembro.

**ESTADO DE GOIÁS: Estatísticas bancárias – Fluxo de cheques – 2007 – 17.**

Ano	Cheques (Qtde-mil)			Cheques (R\$ milhões)		
	Trocados	Devolvidos	Sem fundos	Trocados	Devolvidos	Sem fundos
2007	53.971,2	4.363,2	3.995,8	36.601,5	3.826,7	3.370,4
2008	49.677,9	4.019,1	3.580,2	40.249,0	4.199,2	3.586,0
2009	44.502,5	3.962,8	3.551,4	38.100,0	4.484,7	3.879,3
2010	41.924,7	3.227,7	2.830,8	41.017,3	4.147,4	3.487,6
2011	39.936,1	3.389,9	2.983,9	44.421,7	5.004,5	4.197,3
2012	34.830,5	3.185,1	2.786,7	42.811,9	5.271,8	4.393,0
2013	30.371,5	2.829,3	2.475,2	41.501,7	5.204,1	4.395,3
2014	28.529,7	2.639,6	2.234,2	43.117,7	5.508,6	4.416,5
2015	28.490,5	2.897,0	2.431,3	45.706,6	6.351,5	5.082,3
2016	25.152,6	2.665,4	2.219,1	41.821,3	6.143,9	4.750,7
2017(1)	16.372,0	1.560,4	1.258,4	28.449,2	3.813,9	2.873,3

Fonte: Banco Central do Brasil.

Elaboração: Instituto Mauro Borges / SEGPLAN-GO / Gerência de Sistematização e Disseminação de Informações Socioeconômicas - 2017.

(1) Posição: Janeiro a setembro.



ESTADO DE GOIÁS: Empresas por setor de atividades e porte, segundo o número de empregados – 2011 -16.

Especificação	Número de empresas					
	2011	2012	2013	2014	2015	2016
<b>Total</b>	<b>138.846</b>	<b>143.228</b>	<b>150.927</b>	<b>157.578</b>	<b>159.780</b>	<b>157.973</b>
Micro	130.422	134.364	141.659	148.153	150.598	149.193
Pequena	6.920	7.274	7.636	7.798	7.584	7.294
Médio	1.231	1.316	1.337	1.334	1.299	1.214
Grande	273	274	295	293	299	272
Agropecuária	28.123	27.604	28.197	28.772	29.045	29.036
Micro	27.731	27.198	27.760	28.346	28.613	28.590
Pequena	333	344	370	360	368	380
Médio	51	55	59	58	56	58
Grande	8	7	8	8	8	8
Indústria	13.383	14.127	14.872	15.479	15.469	14.945
Micro	11.719	12.347	13.049	13.681	13.723	13.336
Pequena	1.366	1.465	1.498	1.476	1.427	1.314
Médio	231	245	247	236	235	219
Grande	67	70	78	86	84	76
Construção Civil	6.8156.	7.336	7.981	8.280	7.530	6.668
Micro	6.030	6.494	7.108	7.429	6.887	6.089
Pequena	654	686	733	729	528	491
Médio	120	145	131	113	109	82
Grande	11	11	9	9	6	6
Comércio	51.618	53.356	56.121	58.452	59.130	58.255
Micro	49.512	51.183	53.903	56.150	56.944	56.194
Pequena	1.912	1.956	1.995	2.083	1.982	1.858
Médio	188	208	213	210	194	195
Grande	6	9	10	9	10	8
Serviços	38.907	40.805	43.756	46.595	48.606	49.069
Micro	35.430	37.142	39.839	42.547	44.431	44.984
Pequena	2.655	2.823	3.040	3.150	3.279	3.251
Médio	641	663	687	717	705	660
Grande	181	177	190	181	191	174

Fonte: Ministério do Trabalho e Emprego / RAIS.

Elaboração: Instituto Mauro Borges / SEGPLAN-GO / Gerência de Sistematização e Disseminação de Informações Socioeconômicas - 2017.

Nota: Micro: até 19 empregados.  
Pequena: de 20 a 99 empregados.  
Médio: de 100 a 499 empregados.  
Grande: 500 ou mais empregados

## 9 – BALANÇA COMERCIAL

ESTADO DE GOIÁS e Brasil: Balança comercial – 2007 – 17(US\$ 1.000 FOB).

Ano	Goiás			Brasil		
	Exportação	Importação	Saldo	Exportação	Importação	Saldo
2007	3.184.780	1.701.925	1.482.855	160.649.073	120.617.446	40.031.627
2008	4.091.752	3.050.197	1.041.555	197.942.443	172.984.768	24.957.675
2009	3.614.964	2.852.690	762.273	152.994.742	127.722.343	25.272.399
2010	4.044.638	4.175.313	-130.674	201.915.276	181.768.427	20.146.848
2011	5.605.193	5.728.434	-123.241	256.039.366	226.246.756	29.792.610
2012	7.314.578	5.124.612	2.189.966	242.572.846	223.183.477	19.389.369
2013	7.042.674	4.840.052	2.202.662	242.033.575	239.747.516	2.286.059
2014	6.979.884	4.419.215	2.560.669	225.100.885	229.154.463	-4.053.578
2015	5.878.263	3.363.219	2.515.043	191.134.325	171.449.051	19.685.274
2016	5.930.087	2.641.535	3.288.552	185.235.401	137.552.003	47.683.398
2017 (1)	5.327.955	2.456.579	2.871.376	164.603.680	111.328.144	53.275.536

Fonte: Ministério do Desenvolvimento, Indústria e Comércio Exterior.

Elaboração: Instituto Mauro Borges / SEGPLAN-GO / Gerência de Sistematização e Disseminação de Informações Socioeconômicas - 2017.

Dados preliminares.

(1) Janeiro a setembro.

ESTADO DE GOIÁS: Principais produtos exportados e importados - 2016 – 2017.

Especificação	2017 (jan-set)			2016 (jan-set)		
	US\$ FOB	Part. %	Kg	US\$ FOB	Part. %	Kg
<b>Exportação</b>	<b>5.327.955.443</b>	<b>100,00</b>	<b>9.554.858.445</b>	<b>4.880.428.039</b>	<b>100,00</b>	<b>8.788.511.425</b>
Soja, mesmo triturada, exceto para sementeira	1.709.292.207	32,08	4.491.292.955	1.291.397.779	26,46	3.530.125.402
Bagacos e outs.residuos solidos,da extr.do oleo de soja	488.503.001	9,17	1.370.701.368	448.359.259	9,19	1.230.436.137
Carnes desossadas de bovino,congeladas	475.527.834	8,93	114.420.432	396.017.708	8,11	105.407.178
Sulfetos de minerios de cobre	299.481.871	5,62	177.620.849	299.581.346	6,14	214.178.773
Milho em grao,exceto para sementeira	275.643.865	5,17	1.759.441.646	351.212.254	7,20	2.092.598.346
Ferroniquel	215.924.412	4,05	89.122.177	209.028.209	4,28	90.872.808
Pedacos e miudezas,comest.de galos/galinhas,congelados	203.265.665	3,82	102.359.518	174.288.026	3,57	94.110.710
Ferroniobio	184.811.539	3,47	9.917.162	160.086.873	3,28	7.631.341
Outros acucares de cana	179.147.327	3,36	471.532.705	216.600.210	4,44	659.316.725
Ouro em barras,fios e perfis de secao macica	153.442.763	2,88	3.951	206.774.845	4,24	5.363
Bulhao dourado,para uso nao monetario	106.378.596	2,00	3.538	75.502.799	1,55	2.608
Farinhas e "pellets",da extracao do oleo de soja	96.265.164	1,81	305.644.521	12.859.395	0,26	36.071.566
Outs.couros bovinos,incl.bufalos,n/div.umid.pena flor	95.764.001	1,80	43.354.422	58.918.333	1,21	26.241.741
Oleo de soja,em bruto,mesmo degomado	95.754.690	1,80	127.768.010	90.267.894	1,85	134.101.436
Outs.couros/peles,int.bovinos,prepars.etc.	92.070.751	1,73	4.690.584	84.625.090	1,73	4.519.052
Carnes desossadas de bovino,frescas ou refrigeradas	68.373.455	1,28	11.093.628	117.415.254	2,41	20.525.673
Outs.acucares de cana,beterraba,sacarose quim.pura,sol.	68.227.257	1,28	106.674.563	63.139.513	1,29	113.820.424
Outras carnes de suino,congeladas	53.601.718	1,01	20.925.276	59.261.633	1,21	29.698.991
Carnes de galos/galinhas,n/cortadas em pedacos,congel.	41.834.326	0,79	28.423.663	66.047.019	1,35	46.533.907
Outras formas de amianto (asbesto)	38.282.095	0,72	73.969.200	35.337.119	0,72	61.198.400
Outros pulverizadores, para a agricultura ou horticultu	31.928.540	0,60	2.470.378	-	--	-
Outras miudezas comestiveis de bovino,congeladas	25.202.253	0,47	9.903.263	25.768.867	0,53	10.993.488
Bexigas e estomagos,de animais,exc.peixes,frescas,etc.	20.794.207	0,39	8.348.659	18.529.207	0,38	8.656.719
Algodao simplesmente debulhado,nao cardado nem penteado	18.646.606	0,35	11.686.122	34.274.953	0,70	22.928.070
Outras gelatinas e seus derivados	18.276.997	0,34	3.628.698	24.175.477	0,50	4.185.007
Demais produtos	271.514.303	5,00	209.861.157	360.958.977	7,33	244.351.560

## ESTADO DE GOIÁS: Principais produtos exportados e importados - 2016 – 2017.

Especificação	2017 (jan-set)			2016 (jan-set)		
	US\$ FOB	Part. %	Kg	US\$ FOB	Part. %	Kg
<b>Importação</b>	<b>2.456.579.317</b>	<b>100,00</b>	<b>2.044.736.060</b>	<b>2.024.222.268</b>	<b>100,00</b>	<b>1.869.237.762</b>
Basiliximab (dci); bevacizumab (dci); daclizumab (dci);	343.502.671	13,98	18.365	-	-	-
Outros produtos imunológicos, apresentados em doses ou	202.368.682	8,24	51.488	-	-	-
Outros cloretos de potassio	132.143.891	5,38	539.320.914	149.724.185	7,40	628.984.439
Outras partes e acess.de carrocerias p/veic.automoveis	78.136.913	3,18	14.724.845	46.981.396	2,32	9.941.857
Diidrogeno-ortofosfato de amonio,incl.mist.hidrogen.etc	78.056.028	3,18	223.278.222	66.506.095	3,29	174.071.771
Ureia com teor de nitrogenio>45% em peso	72.336.107	2,94	300.898.290	49.504.794	2,45	187.642.952
Outs.adubos/fertiliz.miner.quim.c/nitrogenio e fosforo	54.338.905	2,21	163.987.244	28.294.550	1,40	79.036.947
Automoveis c/motor explosao,1500<cm3<=3000,ate 6 passag	50.756.752	2,07	5.398.902	72.210.895	3,57	7.212.305
Outs.medicam.c/comp.heterocicl.heteroat.nitrog.em doses	47.576.780	1,94	75.486	66.816.166	3,30	74.436
Outros medicamentos c/compostos heterocicl.etc.em doses	41.584.247	1,69	28.268	26.788.480	1,32	35.836
Outras caixas de marchas	38.473.410	1,57	2.619.402	27.010.431	1,33	1.785.696
Automoveis c/motor explosao,1500<cm3<=3000,sup.6 passag	36.858.072	1,50	3.666.280	12.382.530	0,61	1.147.540
Medicamento c/ciclosporina a,fluspirileno,etc.em doses	25.543.356	1,04	4.413	19.254.560	0,95	6.266
Outs.medicamentos c/prods.pos.2930 a 2932,etc.em doses	22.865.174	0,93	12.359	26.947.650	1,33	11.772
Outras partes e acess.p/tratores e veiculos automoveis	16.131.225	0,66	2.736.789	12.674.585	0,63	2.578.937
Prepars.quims.contraceptivas,de hormonios/espermicidas	15.890.397	0,65	88.515	22.712.435	1,12	136.855
Ferramentas de embutir/estampar/puncionar,de met.comuns	15.661.516	0,64	1.159.098	8.042.847	0,40	229.037
Motores diesel/semidiesel,p/veic.cap.87, 2500<cm3<=3500	14.990.473	0,61	1.004.222	27.074.644	1,34	1.597.336
Eixos d/transm.c/diferencial p/veics.automs.	14.642.588	0,60	1.648.012	11.663.774	0,58	1.374.554
Jogos de fios p/velas de ignicao e outs.fios p/veiculos	14.353.253	0,58	407.892	5.620.054	0,28	160.641
Automoveis c/motor explosao,cm3>3000,sup.6 passageiros	13.784.938	0,56	1.158.700	9.269.253	0,46	720.133
Meds.c/anfoter.b em lipossomas,doses,venda ret.	13.707.726	0,56	94	13.409.550	0,66	112
Outros motores diesel/semidiesel,p/veic.do cap.87	13.582.334	0,55	986.870	9.718.965	0,48	728.501
Sulfato de amonio	13.410.534	0,55	86.478.952	14.036.983	0,69	77.952.562
Metanol (alcool metilico)	13.322.381	0,54	38.603.328	8.459.705	0,42	36.803.433
Demais produtos	1.072.560.964	43,66	656.379.110	1.289.117.741	63,68	657.003.844

Fonte: Ministério do Desenvolvimento Indústria e Comércio Exterior.

Elaboração: Instituto Mauro Borges / SEGPLAN-GO / Gerência de Sistematização e Disseminação de Informações Socioeconômicas - 2017.

Preliminar

# 10 – ENERGIA ELÉTRICA

ESTADO DE GOIÁS: Número de consumidores de energia elétrica por classe – 2009 - 17.

Ano	Total	Residencial	Industrial	Comercial	Rural	Poder Público	Iluminação Pública	Serviço Público	Próprio
2009	2.242.143	1.838.563	10.620	211.394	163.099	15.604	587	1.951	325
2010	2.337.769	1.924.828	11.027	215.841	166.877	16.221	643	2.017	315
2011	2.438.243	2.016.123	11.183	220.574	170.604	16.719	648	2.091	301
2012	2.539.005	2.110.607	11.434	223.142	173.384	17.325	651	2.161	301
2013 (1)	2.647.721	2.214.307	11.338	223.587	177.535	17.784	640	2.241	289
2014 (1)	2.750.111	2.310.336	10.943	225.770	181.386	18.393	657	2.351	275
2015 (1)	2.838.425	2.396.462	10.573	226.398	183.807	17.843	656	2.417	269
2016 (1)	2.860.978	2.424.124	10.023	220.162	185.270	17.951	656	2.534	258
2017 (1)(2)	2.877.589	2.440.370	9.835	220.004	185.933	17.977	656	2.557	257

Fonte: Centrais Elétricas de Goiás S/A / Companhia Hidrelétrica São Patrício.

Elaboração: Instituto Mauro Borges / SEGPLAN-GO / Gerência de Sistematização e Disseminação de Informações Socioeconômicas - 2017.

(1) Não incluído a rede básica.

(2) Posição: abril.

ESTADO DE GOIÁS: Consumo de energia elétrica por classe – 2009 – 17 (Mwh).

Ano	Total	Residencial	Industrial	Comercial	Rural	Poder Público	Iluminação Pública	Serviço Público	Próprio
2009	9.956.980	2.994.196	3.148.019	1.712.703	961.304	327.251	492.310	313.682	7.516
2010	10.871.505	3.297.525	3.354.745	1.866.995	1.142.199	354.406	511.782	336.469	7.383
2011	11.333.953	3.500.143	3.482.077	1.976.302	1.141.264	361.296	521.140	344.831	6.900
2012	12.157.442	3.806.250	3.727.884	2.124.258	1.216.253	383.020	534.322	359.152	6.302
2013 (1)	11.255.211	4.059.439	2.366.259	2.239.777	1.250.686	407.665	558.077	367.470	5.838
2014 (1)	12.765.142	4.334.301	3.363.526	2.355.657	1.311.238	436.759	574.745	382.444	6.472
2015 (1)	12.949.933	4.488.179	3.325.683	2.404.210	1.278.211	441.853	625.037	380.840	5.920
2016 (1)	12.976.752	4.469.853	3.255.789	2.329.251	1.406.788	440.766	674.421	394.416	5.468
2017 (1)(2)	8.510.219	3.032.969	2.113.642	1.583.846	762.773	301.522	452.112	259.606	3.750

Fonte: CELG / CHESP/SEINFRA/Consumidores livres.

Elaboração: Instituto Mauro Borges / SEGPLAN-GO / Gerência de Sistematização e Disseminação de Informações Socioeconômicas - 2017.

Nota: O total do Estado de Goiás não corresponde à soma exata, devido aos arredondamentos.

(1) Não incluído a rede básica.

(2) Janeiro a abril.

ESTADO DE GOIÁS: Balanço Energético – 2002 – 12(10<sup>3</sup> Mwh).

Ano	Energia Gerada			Energia Exportada	Perdas	Consumo Total
	Hidráulica	Térmica	Total			
2002	16.857	353	17.210	9.809	965	6.436
2003	20.954	231	21.185	13.191	958	7.036
2004	22.705	291	22.996	13.980	936	8.080
2005	23.809	298	24.107	14.352	936	8.819
2006	27.553	257	27.810	17.855	974	8.981
2007	27.492	512	28.004	17.733	1.113	9.158
2008	24.329	897	25.226	14.456	1.270	9.500
2009	22.115	1.189	23.304	12.294	1.291	9.719
2010	28.003	1.463	29.466	17.644	1.290	10.532
2011	31.526	2.428	33.954	21.500	1.492	10.962
2012	38.413	2.163	40.576	27.222	1.627	11.727

Fonte: Secretaria da Infra-Estrutura do Estado de Goiás / Superintendência de Energia e Telecomunicações

Elaboração: Instituto Mauro Borges / SEGPLAN-GO / Gerência de Sistematização e Disseminação de Informações Socioeconômicas - 2017.

Nota: No levantamento da produção de energia hidráulica, foi considerado 50% da energia produzida nas usinas localizadas em rios fronteiriços.

# 11 – TRANSPORTE

ESTADO DE GOIÁS: Rede rodoviária – Posição: Novembro/2016(Km).

Especificação	Total	Planejada	Em obras de Implantação	Não Pavimentada	Em Obras de Pavimentação	Pavimentada	Pista Dupla Pavimentada
<b>Total</b>	<b>27.979,4</b>	<b>3.985,8</b>	-	<b>7.333,4</b>	<b>2.008,7</b>	<b>14.803,0</b>	<b>1.278,7</b>
Federal	6.314,7	2.661,6	-	252,2	151,5	3.400,9	765,8
Estadual coincidente	1.739,3	-	-	217,8	70,6	1.450,9	44,9
Estadual	19.925,4	1.324,2	-	6.863,4	1.786,6	9.951,2	468,0

Fonte: DNIT/AGETOP.

Elaboração: Instituto Mauro Borges / SEGPLAN-GO / Gerência de Sistematização e Disseminação de Informações Socioeconômicas - 2017.  
Preliminar

GOIÂNIA: Embarque e desembarque de passageiros e cargas no aeroporto de Goiânia – 2007 – 17.

Ano	Passageiros		Carga (tonelada)
	Embarcados	Desembarcados	
2007	778.658	767.818	4.689
2008	774.885	780.300	5.430
2009	879.898	880.115	5.645
2010	1.175.007	1.173.641	5.097
2011	1.399.641	1.402.361	6.678
2012	1.541.037	1.537.796	6.469
2013	1.512.537	1.488.923	7.697
2014	1.685.901	1.677.291	5.599
2015	1.664.862	1.647.428	5.470
2016	1.518.865	1.494.256	4.724
2017 (1)	641.367	735.695	2.606

Fonte: Empresa Brasileira de Infraestrutura Aeroportuária.

Elaboração: Instituto Mauro Borges / SEGPLAN-GO / Gerência de Sistematização e Disseminação de Informações Socioeconômicas - 2017.  
(1)-Janeiro a junho.

ESTADO DE GOIÁS e Goiânia: Frota de veículos cadastrados por habitantes - Pos: 31/10/2017.

Especificação	Frota de veículos	População (hab) (1)	Veículos / 100 hab.
Estado de Goiás	3.778.355	6.778.772	55,74
Goiânia	1.181.162	1.466.105	80,56

Fonte: Departamento Estadual de Trânsito do Estado de Goiás / IBGE.

Elaboração: Instituto Mauro Borges / SEGPLAN-GO / Gerência de Sistematização e Disseminação de Informações Socioeconômicas - 2017.  
(1) Estimativa 01/07/2017.

## 12 – EDUCAÇÃO

ESTADO DE GOIÁS: Número de estabelecimentos de ensino, salas de aula utilizadas e docentes em exercício - 2013 – 16.

Especificação	Estabelecimentos (1)				Sala de Aula				Docentes em Exercício (2)			
	2013	2014	2015	2016	2013	2014	2015	2016	2013	2014	2015	2016
<b>Total</b>	<b>4.525</b>	<b>4.552</b>	<b>4.586</b>	<b>4.685</b>	<b>38.101</b>	<b>39.129</b>	<b>40.315</b>	<b>39.904</b>	<b>59.631</b>	<b>60.842</b>	<b>60.197</b>	<b>66.703</b>
Federal	16	18	27	27	397	420	528	541	929	1.056	1.372	1.357
Estadual	1.052	1.051	1.050	1.069	9.337	9.384	9.443	9.122	19.318	19.307	18.206	19.158
Municipal	2.364	2.383	2.407	2.444	17.029	17.684	18.021	17.835	28.939	29.351	29.293	29.897
Particular	1.093	1.100	1.102	1.145	11.338	11.641	12.323	12.406	15.324	15.785	15.891	16.291

Fonte: Secretaria da Educação

Elaboração: Instituto Mauro Borges / SEGPLAN-GO / Gerência de Sistematização e Disseminação de Informações Socioeconômicas - 2017.

(1) O mesmo estabelecimento pode ministrar um ou mais nível / modalidade de ensino.

(2) O mesmo docente pode atuar em mais de um nível / modalidade de ensino, em mais de um estabelecimento e em mais de um município.

ESTADO DE GOIÁS: Alunos matriculados por nível de ensino – 2007 – 16.

Ano	Total de alunos	Creche	Pré-Escolar	Fundamental	Médio	Educação profissional em nível médio	Especial	Educação jovens e adultos
2007	1.487.126	38.303	93.808	960.166	272.086	13.277	16.751	92.735
2008	1.462.653	42.330	104.342	934.804	262.535	13.073	21.626	83.943
2009	1.455.475	43.293	107.471	930.630	265.945	15.561	16.963	75.612
2010	1.458.140	45.970	112.799	915.568	268.903	16.048	18.430	80.422
2011	1.434.363	49.334	117.144	897.686	262.713	16.564	21.412	69.510
2012	1.431.096	52.272	120.822	895.633	259.827	18.124	23.579	60.839
2013	1.430.561	56.225	126.989	882.172	258.243	20.008	23.985	62.939
2014	1.440.549	63.313	135.489	874.030	256.602	23.467	25.408	62.240
2015	1.440.298	68.923	137.912	887.009	256.201	39.908	26.858	58.732
2016	1.440.908	73.597	147.188	887.526	247.506	32.842	29.347	60.703

Fonte: Ministério da Educação/INEP/Secretaria da Educação.

Elaboração: Instituto Mauro Borges / SEGPLAN-GO / Gerência de Sistematização e Disseminação de Informações Socioeconômicas - 2017.

Nota: O mesmo aluno pode ter mais de uma matrícula.

ESTADO DE GOIÁS, Centro-Oeste e Brasil: Número de instituições, matrículas e docentes da educação superior – 2014 – 16.

Especificação	Instituições			Matrículas			Docentes		
	2014	2015	2016	2014	2015	2016	2014	2015	2016
Goiás	84	85	88	210.018	209.158	204.345	13.510	13.559	13.934
Centro-Oeste	239	235	240	611.927	617.317	606.523	35.975	36.479	37.469
Brasil	2.368	2.364	2.407	6.486.171	6.633.545	6.554.283	396.595	401.299	397.611

Fonte: Ministério da Educação / Instituto Nacional de Estudos e Pesquisas Educacionais Anísio Teixeira.

Elaboração: Instituto Mauro Borges / SEGPLAN-GO / Gerência de Sistematização e Disseminação de Informações Socioeconômicas - 2017.

ESTADO DE GOIÁS, Centro-Oeste e Brasil: Número de instituições de educação superior por organização acadêmica e localização – 2014 – 16.

Especificação	Instituições														
	Total			Universidades			Centros Universitários			Faculdades			CEFET e IFET		
	2014	2015	2016	2014	2015	2016	2014	2015	2016	2014	2015	2016	2014	2015	2016
<b>Goiás</b>	<b>84</b>	<b>85</b>	<b>88</b>	<b>4</b>	<b>4</b>	<b>4</b>	<b>4</b>	<b>4</b>	<b>4</b>	<b>74</b>	<b>75</b>	<b>78</b>	<b>2</b>	<b>2</b>	<b>2</b>
Pública	8	8	8	3	3	3	1	1	1	2	2	2	2	2	2
Federal	3	3	3	1	1	1	-	-	-	-	-	.	2	2	2
Estadual	1	1	1	1	1	1	-	-	-	-	-	.	-	-	-
Municipal	4	4	4	1	1	1	1	1	1	2	2	2	-	-	-
Privada	76	77	80	1	1	1	3	3	3	72	73	76	-	-	-
<b>Centro-Oeste</b>	<b>239</b>	<b>235</b>	<b>240</b>	<b>14</b>	<b>14</b>	<b>14</b>	<b>14</b>	<b>14</b>	<b>15</b>	<b>206</b>	<b>202</b>	<b>206</b>	<b>5</b>	<b>5</b>	<b>5</b>
Pública	20	19	19	9	9	9	1	1	1	5	4	4	5	5	5
Federal	10	10	10	5	5	5	-	-	-	.	-	.	5	5	5
Estadual	5	5	5	3	3	3	-	-	-	2	2	2	-	-	-
Municipal	5	4	4	1	1	1	1	1	1	3	2	2	-	-	-
Privada	219	216	221	5	5	5	13	13	14	201	198	202	-	-	-
<b>Brasil</b>	<b>2.368</b>	<b>2.364</b>	<b>2.407</b>	<b>195</b>	<b>195</b>	<b>197</b>	<b>147</b>	<b>149</b>	<b>166</b>	<b>1.986</b>	<b>1.980</b>	<b>2.004</b>	<b>40</b>	<b>40</b>	<b>40</b>
Pública	298	295	296	111	107	108	11	9	10	136	139	138	40	40	40
Federal	107	107	107	63	63	63	.	-	-	4	4	4	40	40	40
Estadual	118	120	123	38	38	39	2	1	1	78	81	83	-	-	-
Municipal	73	68	66	10	6	6	9	8	9	54	54	51	-	-	-
Privada	2.070	2.069	2.111	84	88	89	136	140	156	1.850	1.841	1.866	-	-	-

Fonte: Ministério da Educação / Instituto Nacional de Estudos e Pesquisas Educacionais Anísio Teixeira.

Elaboração: Instituto Mauro Borges / SEGPLAN-GO / Gerência de Sistematização e Disseminação de Informações Socioeconômicas - 2017. CEFET e IFET - Centro Federal de Educação Tecnológica e Instituto Federal de Educação, Ciência e Tecnologia.



ESTADO DE GOIÁS, Centro-Oeste e Brasil: Taxa de analfabetismo das pessoas de 15 anos ou mais de idade – 2011- 15.

Especificação	Taxa de analfabetismo das pessoas de 15 anos ou mais de idade (%)				
	2011	2012	2013	2014	2015
Goiás	7,17	7,29	7,05	7,68	6,09
Centro-Oeste	6,34	6,70	6,51	6,45	5,69
Brasil	8,59	8,67	8,52	8,27	7,95

Fonte: IBGE / PNAD.

Elaboração: Instituto Mauro Borges / SEGPLAN-GO / Gerência de Sistematização e Disseminação de Informações Socioeconômicas - 2017.

ESTADO DE GOIÁS, Centro-Oeste e Brasil: Taxa de analfabetismo das pessoas de 10 anos ou mais de idade – 2011 - 15.

Especificação	Taxa de analfabetismo das pessoas de 10 anos ou mais de idade (%)				
	2011	2012	2013	2014	2015
Goiás	6,60	6,70	6,49	7,05	5,60
Centro-Oeste	5,78	6,13	5,98	5,93	5,24
Brasil	7,90	7,98	7,87	7,68	7,38

Fonte: IBGE / PNAD.

Elaboração: Instituto Mauro Borges / SEGPLAN-GO / Gerência de Sistematização e Disseminação de Informações Socioeconômicas - 2017.

ESTADO DE GOIÁS: Taxa de alfabetização de pessoas de 10 anos ou mais de idade, por situação do domicílio - 2011– 15 (%).

Especificação	Alfabetizadas	Não Alfabetizadas	Sem Declaração
<b>2011</b>			
<b>Total</b>	<b>93,40</b>	<b>6,60</b>	-
Urbana	93,67	6,33	-
Rural	90,29	9,71	-
<b>2012</b>			
<b>Total</b>	<b>93,28</b>	<b>6,70</b>	-
Urbana	93,86	6,14	-
Rural	87,00	13,00	-
<b>2013</b>			
<b>Total</b>	<b>93,51</b>	<b>6,49</b>	-
Urbana	93,88	6,14	-
Rural	89,54	10,46	-
<b>2014</b>			
<b>Total</b>	<b>92,94</b>	<b>7,05</b>	-
Urbana	93,43	6,59	-
Rural	87,77	12,23	-
<b>2015</b>			
<b>Total</b>	<b>94,40</b>	<b>5,60</b>	-
Urbana	94,74	5,28	-
Rural	90,81	9,19	-

Fonte: IBGE.

Elaboração: Instituto Mauro Borges / SEGPLAN-GO / Gerência de Sistematização e Disseminação de Informações Socioeconômicas - 2017.

## 13 – SANEAMENTO

### ESTADO DE GOIÁS: Sistema em operação de água e esgoto – 2007 – 17.

Ano	Água					Esgoto				
	População atendida (mil hab)	% da Pop. atendida	Extensão rede (mil metros)	Volume (mil m³/ano)		População atendida (mil hab)	% da Pop. atendida	Extensão rede (mil metros)	Volume (mil m³/ano)	
				Produzido	Faturado				Faturado	Tratado
2007	4.128	85	19.845	321.840	200.013	1.749	36	5.916	96.024	75.994
2008	4.330	86	20.345	320.951	205.115	1.872	37	6.242	99.188	77.961
2009	4.465	87	20.705	327.005	209.499	1.997	39	6.575	103.133	88.577
2010	4.602	90	21.444	346.664	228.252	2.015	39	6.731	111.788	97.199
2011	4.729	91	22.021	357.253	237.165	2.134	41	7.280	116.541	101.701
2012	4.887	94	22.796	368.737	252.179	2.298	44	9.202	125.483	109.475
2013	5.173	94	23.865	377.024	260.790	2.487	45	9.392	132.253	117.296
2014	5.292	95	24.330	389.359	269.842	2.718	49	9.545	140.494	125.201
2015	5.409	96	24.849	386.688	263.385	2.903	52	9.605	141.736	126.217
2016	5.484	97	27.543	384.618	263.268	3.108	55	10.065	144.803	131.274
2017 (1)	5.551	97	27.999	273.937	172.378	3.250	57	10.050	97.428	88.228

Fonte: Saneamento de Goiás S/A.

Elaboração: Instituto Mauro Borges / SEGPLAN-GO / Gerência de Sistematização e Disseminação de Informações Socioeconômicas - 2017.

(1) Posição: setembro. As informações de volume referem-se ao período de janeiro a setembro.

### ESTADO DE GOIÁS: Ligações de água por categoria – 2007 – 17.

Ano	Total	Residencial	Comercial	Industrial	Pública	Social	Comercial 2
2007	1.248.696	1.063.381	46.498	12.348	18.007	87.989	20.473
2008	1.320.373	1.129.110	54.325	14.840	18.754	84.975	18.369
2009	1.391.219	1.180.013	64.791	18.383	19.887	86.611	21.534
2010	1.475.989	1.264.314	71.527	22.031	20.931	78.177	19.009
2011	1.570.974	1.355.424	78.425	24.970	22.041	72.671	17.443
2012	1.665.813	1.456.337	88.152	27.644	22.872	57.331	13.477
2013	1.761.328	1.545.762	95.867	29.430	23.664	54.766	11.839
2014	1.857.106	1.644.717	105.772	30.394	24.379	42.932	8.912
2015	1.941.424	1.730.601	113.254	30.397	25.017	34.407	7.748
2016	2.021.783	1.811.866	120.023	29.044	25.437	29.372	6.041
2017 (1)	2.074.004	1.861.789	125.942	28.629	24.562	27.471	5.661

Fonte: Saneamento de Goiás S/A

Elaboração: Instituto Mauro Borges / SEGPLAN-GO / Gerência de Sistematização e Disseminação de Informações Socioeconômicas – 2017.

(1) Posição: setembro.

ESTADO DE GOIÁS: Economias de água por categoria – 2007 – 17.

Ano	Total	Residencial	Comercial	Industrial	Pública	Social	Comercial 2
2007	1.436.354	1.208.823	65.639	13.411	21.756	90.984	35.741
2008	1.510.217	1.276.169	76.157	16.091	22.608	87.915	31.277
2009	1.583.901	1.334.857	81.788	19.820	22.866	90.103	34.467
2010	1.666.581	1.417.914	89.396	23.698	23.878	81.185	30.510
2011	1.762.883	1.510.113	97.550	26.951	24.976	75.438	27.855
2012	1.862.084	1.615.279	109.528	29.657	25.931	59.675	22.014
2013	1.959.395	1.706.230	118.130	31.825	26.787	57.006	19.417
2014	2.062.286	1.812.019	130.549	32.686	27.632	44.562	14.838
2015	2.146.901	1.898.420	138.974	32.528	28.330	35.850	12.799
2016	2.227.925	1.981.380	144.591	30.836	28.815	30.669	9.634
2017 (1)	2.278.567	2.029.633	153.130	30.324	27.920	28.686	8.874

Fonte: Saneamento de Goiás S/A

Elaboração: Instituto Mauro Borges / SEGPLAN-GO / Gerência de Sistematização e Disseminação de Informações Socioeconômicas - 2017.

(1) Posição: setembro.

## 14 – SAÚDE

ESTADO DE GOIÁS, Centro-Oeste e Brasil: Estabelecimentos cadastrados, Profissionais de saúde e Leitos -Posição: set/2017.

Especificação	Estabelecimentos Cadastrados	Profissionais a serviço da saúde	Leitos (1)		
			Total	SUS	Não SUS
Goiás	9.656	79.621	19.676	11.789	7.887
Centro-Oeste	22.359	214.282	42.188	26.062	16.126
Brasil	308.683	2.691.710	495.005	333.722	161.283

Fonte: Ministério da Saúde.

Elaboração: Instituto Mauro Borges / SEGPLAN-GO / Gerência de Sistematização e Disseminação de Informações Socioeconômicas - 2017.

(1) Leitos internação mais leitos complementares (UTI).

## 15 – INDICADORES SOCIAIS

ESTADO DE GOIÁS, Centro-Oeste e Brasil: Taxa de fecundidade total, taxa bruta de natalidade, taxa de mortalidade infantil e esperança de vida ao nascer – 2000e 2016.

Especificação	Taxa de fecundidade total (1)		Taxa bruta de natalidade (2)		Taxa de mortalidade infantil (3)		Esperança de vida ao nascer (em anos)	
	2000	2016	2000	2016	2000	2016	2000	2016
Goiás	2,20	1,59	21,40	13,45	23,90	14,93	71,4	74,2
Centro-Oeste	2,30	1,67	21,50	14,31	23,30	14,36	71,8	75,1
Brasil	2,40	1,69	21,40	13,87	30,10	13,29	70,4	75,7

Fonte: IBGE.

Elaboração: Instituto Mauro Borges / SEGPLAN-GO / Gerência de Sistematização e Disseminação de Informações Socioeconômicas - 2017.

(1) Nº médio de nascidos vivos por mulher

(2) Nº de nascidos vivos por 1000 habitantes.

(3) Nº de óbitos infantis, por 1000 nascidos vivos.

ESTADO DE GOIÁS e Brasil: Índice de Desenvolvimento Humano Municipal -1991,2000 e 2015.

Especificação	IDH-M			IDH-M Longevidade			IDH-M Educação			IDH-M Renda			Posição		
	1991	2000	2015	1991	2000	2015	1991	2000	2015	1991	2000	2015	1991	2000	2015
Goiás	0,487	0,615	0,756	0,668	0,773	0,817	0,278	0,439	0,724	0,633	0,686	0,728	9º	9º	10º
Brasil	0,492	0,612	0,761	0,662	0,727	0,841	0,278	0,456	0,713	0,647	0,692	0,729	-	-	-

Fonte: PNUD / IPEA / FJP / IBGE.

Elaboração: Instituto Mauro Borges / SEGPLAN-GO / Gerência de Sistematização e Disseminação de Informações Socioeconômicas - 2017.

Obs: Houve mudança na metodologia de cálculo do IDHM em relação às publicações anteriores. Os valores do IDHM 1991 e 2000 foram recalculados com base na nova metodologia. Assim, as comparações e análises entre indicadores devem ser feitas apenas dentro da plataforma do Atlas Brasil 2013.

Classificação segundo IDH: Muito Alto (acima de 0,800)

Alto (de 0,700 a 0,799)

Médio (de 0,600 – 0,699)

Baixo (de 0,500 a 0,599)

Muito Baixo (de 0 a 0,500)

## 16 – EMPREGO

### ESTADO DE GOIÁS, Centro-Oeste e Brasil: Flutuação do nível de emprego – 2015 - 17.

Especificação	2015			2016			2017 (1)		
	Admissão	Deslig.	Saldo	Admissão	Deslig.	Saldo	Admissão	Deslig.	Saldo
Goiás	655.573	680.124	-24.551	557.337	576.691	-19.354	450.971	405.192	45.779
Centro-Oeste	1.676.252	1.743.260	-67.008	1.406.160	1.473.470	-67.310	1.124.259	1.042.225	82.034
Brasil	17.707.267	19.249.638	-1.542.371	14.738.646	16.060.640	-1.321.994	11.262.961	11.054.087	208.874

Fonte: Ministério do Trabalho e Emprego.

Elaboração: Instituto Mauro Borges / SEGPLAN-GO / Gerência de Sistematização e Disseminação de Informações Socioeconômicas - 2017.

(1) Janeiro a setembro.

### ESTADO DE GOIÁS: Saldo da flutuação do nível de emprego por setor de atividade econômica, segundo os principais municípios – 2016 - 2017.

Atividade Econômica	Estado de Goiás		Anápolis		Aparecida de Goiânia		Goiânia		Rio Verde	
	Saldo(jan-set)		Saldo(jan-set)		Saldo(jan-set)		Saldo(jan-set)		Saldo(jan-set)	
	2016	2017	2016	2017	2016	2017	2016	2017	2016	2017
<b>Total</b>	<b>15.358</b>	<b>45.779</b>	<b>1.389</b>	<b>-1.946</b>	<b>3.433</b>	<b>531</b>	<b>6.693</b>	<b>-4.464</b>	<b>1.926</b>	<b>-384</b>
Extrativa Mineral	-418	246	-5	-3	-7	-13	-2	63	7	3
Ind. Transformação	4.247	12.541	348	-770	626	-287	647	-973	667	-1.154
Serv. Ind. Util. Púb.	301	187	-109	13	78	-15	-136	270	293	-3
Construção Civil	3.509	6.091	211	-13	1.379	1.669	2.535	47	-78	90
Comércio	-6.824	3.014	-94	-631	482	-461	225	-3.972	-22	-156
Serviços	3.842	13.724	1.039	-504	857	-349	3.403	160	798	432
Admin. Pública	-50	-124	0	0	0	-1	15	-107	0	0
Agropecuária	10.751	10.100	-1	-38	18	-12	6	48	261	404

Fonte: Ministério do Trabalho e Emprego.

Elaboração: Instituto Mauro Borges / SEGPLAN-GO / Gerência de Sistematização e Disseminação de Informações Socioeconômicas - 2017.

Nota: Flutuação do emprego → demonstra movimentação das admissões e desligamentos em determinado período.

Saldo → indica a diferença entre admissões e desligamentos.

### ESTADO DE GOIÁS, Centro-Oeste e Brasil: Número de empregos formais e remuneração média – 2013 – 16.

Especificação	Empregos formais (mil)				Remuneração média (R\$)			
	2013	2014	2015	2016	2013	2014	2015	2016
Goiás	1.509	1.514	1.501	1.446	1.849,14	2.039,90	2.186,88	2.397,96
Centro-Oeste	4.240	4.294	4.212	4.102	2.590,40	2.762,27	3.027,99	3.283,70
Brasil	48.948	49.571	48.061	4.060	2.177,60	2.352,42	2.541,18	2.731,61

Fonte: Ministério do Trabalho e Emprego / RAIS.

Elaboração: Instituto Mauro Borges / SEGPLAN-GO / Gerência de Sistematização e Disseminação de Informações Socioeconômicas - 2017.

Nota: Houve erro nos dados da RAIS no ano de 2012, no município de Alexânia-GO, Microrregião do Entorno do DF, especificamente na atividade de Reparação e Manutenção de Veículos Automotores. Assim foram subtraídos do município 10.724 postos de trabalho.

**ESTADO DE GOIÁS: Número de empregos formais – 2013 - 16.**

Setores de atividades econômicas	2013	2014	2015	2016	Varição absoluta 2016/2015	Varição (%) 2016/2015
<b>TOTAL</b>	<b>1.509.395</b>	<b>1.514.532</b>	<b>1.501.397</b>	<b>1.445.943</b>	<b>-55.454</b>	<b>-3,69</b>
Extrativismo Mineral	8.749	8.595	8.811	7.947	-864	-9,81
Indústria de Transformação	248.639	251.031	238.040	224.819	-13.221	-5,55
Serv. Ind. de Util. Pública	11.389	12.285	12.452	12.637	185	1,49
Construção Civil	84.238	77.684	66.594	56.146	-10.448	-15,69
Comércio	293.555	303.640	300.080	288.821	-11.259	-3,75
Serviços	428.189	448.603	451.878	443.970	-7.908	-1,75
Administração Pública	344.659	322.157	330.608	316.201	-14.407	-4,36
Agropecuária	89.977	90.537	92.934	95.402	2.468	2,66

Fonte: Ministério do Trabalho e Emprego / RAIS.

Elaboração: Instituto Mauro Borges / SEGPLAN-GO / Gerência de Sistematização e Disseminação de Informações Socioeconômicas - 2017.

Nota: Houve erro nos dados da RAIS no ano de 2012, no município de Alexânia-GO, Microrregião do Entorno do DF, especificamente na atividade de Reparação e Manutenção de Veículos Automotores. Assim foram subtraídos do município 10.724 postos de trabalho.

**ESTADO DE GOIÁS: População residente, pessoas de 10 anos ou mais de idade e população economicamente ativa (PEA) 2005 – 15 (Em mil).**

Ano	População Residente	Pessoas de 10 anos ou mais de idade	População Economicamente Ativa (PEA)	Participação da PEA/ População Residente (%)
2005	5.676	4.678	2.971	52,34
2006	5.778	4.827	3.015	52,18
2007	5.874	4.933	3.173	54,02
2008	5.965	5.009	3.251	54,50
2009	6.053	5.104	3.357	55,46
2010 (1)	6.004	5.093	3.158	52,60
2011	6.218	5.306	3.313	53,28
2012	6.296	5.386	3.347	53,16
2013	6.456	5.563	3.433	53,17
2014	6.544	5.634	3.515	53,71
2015	6.631	5.731	3.557	53,64

Fonte: IBGE.

Elaboração: Instituto Mauro Borges / SEGPLAN-GO / Gerência de Sistematização e Disseminação de Informações Socioeconômicas - 2017.

Para 2010 Censo. Intercenso PNAD.

Nota: Os dados desta tabela foram reponderados pela revisão 2008 das projeções populacionais, pelo IBGE, incluindo a tendência 2000-2010.

**ESTADO DE GOIÁS, Centro-Oeste e Brasil: Pessoas de 10 anos ou mais de idade, ocupadas na semana de referência, segundo as classes de rendimento de todos os trabalhos – 2015 (Em mil).**

Especificação	Goiás	(%)	Centro-Oeste	(%)	Brasil	(%)
<b>Total</b>	<b>3.277</b>	<b>100,00</b>	<b>7.642</b>	<b>100,00</b>	<b>95.380</b>	<b>100,00</b>
Até 1 salário mínimo	762	23,25	1.441	18,86	24.456	25,64
Mais de 1 a 2 salários mínimos	1.312	40,04	2.993	39,17	35.006	36,70
Mais de 2 a 3 salários mínimos	487	14,86	1.143	14,96	11.943	12,52
Mais de 3 a 5 salários mínimos	323	9,86	812	10,63	8.326	8,73
Mais de 5 a 10 salários mínimos	190	5,80	611	8,00	5.494	5,76
Mais de 10 a 20 salários mínimos	47	1,43	228	2,98	1.916	2,01
Mais de 20 salários mínimos	10	0,31	72	0,94	533	0,56
Sem rendimento	117	3,57	280	3,66	6.196	6,50
Sem declaração	28	0,85	63	0,82	1.512	1,59

Fonte: IBGE.

Elaboração: Instituto Mauro Borges / SEGPLAN-GO / Gerência de Sistematização e Disseminação de Informações Socioeconômicas - 2017.

Nota: Os dados desta tabela foram reponderados pela revisão 2008 das projeções populacionais, pelo IBGE, incluindo a tendência 2000-2010.

ESTADO DE GOIÁS, Centro-Oeste e Brasil: Valor do rendimento médio mensal e Índice de Gini de todos os trabalhos das pessoas de 15 anos ou mais de idade, ocupadas na semana de referência – 2013 - 15.

Especificação	Rendimento médio das pessoas ocupadas (R\$)			Índice de Gini <sup>(1)</sup>		
	2013	2014	2015	2013	2014	2015
Goiás	1.600	1.634	1.726	0,458	0,433	0,421
Centro-Oeste	1.930	1.995	2.127	0,505	0,487	0,481
Brasil	1.539	1.644	1.737	0,495	0,490	0,485

Fonte: IBGE

Elaboração: Instituto Mauro Borges / SEGPLAN-GO / Gerência de Sistematização e Disseminação de Informações Socioeconômicas - 2017.

(1) Mede o grau de concentração de uma distribuição, cujo valor varia de zero (a perfeita igualdade) até um (a desigualdade máxima).

**Nota:** Os dados desta tabela foram reponderados pela revisão 2008 das projeções populacionais, pelo IBGE, incluindo a tendência 2000-2010.

ESTADO DE GOIÁS, Centro-Oeste e Brasil: População economicamente ativa – 2005 – 15 (Em mil).

Ano	Goiás	Centro-Oeste	Brasil	Participação (%)	
				Goiás / Centro-Oeste	Goiás / Brasil
2005	2.971	7.025	95.747	42,29	3,10
2006	3.015	7.094	96.890	42,50	3,11
2007	3.173	7.381	97.875	42,99	3,24
2008	3.251	7.568	99.479	42,96	3,27
2009	3.357	7.752	101.073	43,30	3,32
2010 (1)	3.158	7.365	93.505	42,88	3,38
2011	3.313	7.786	100.223	42,55	3,31
2012	3.347	7.875	100.979	42,50	3,31
2013	3.433	7.979	103.401	43,03	3,32
2014	3.515	8.304	106.824	42,33	3,29
2015	3.557	8.234	105.519	42,94	3,37

Fonte: IBGE.

Elaboração: Instituto Mauro Borges / SEGPLAN-GO / Gerência de Sistematização e Disseminação de Informações Socioeconômicas - 2017.

**Nota:** Os dados desta tabela foram reponderados pela revisão 2008 das projeções populacionais, pelo IBGE, incluindo a tendência 2000-2010.

(1) Para 2010 Censo. Intercenso PNAD.

# 17 – FINANÇAS PÚBLICAS

ESTADO DE GOIÁS: Receita bruta – 2007 – 17(R\$ mil).

Ano	Total	Tributos					Outras receitas/Transf. Intergovernamentais/Protege.
		Total	ICMS	IPVA	ITCD	Outros tributos	
2007	8.623.466	5.799.062	5.449.414	306.360	38.256	5.032	2.824.404
2008	10.356.686	7.023.955	6.538.716	354.010	56.220	75.009	3.332.731
2009	10.685.179	7.461.040	6.810.431	437.757	62.303	150.549	3.224.139
2010	12.797.893	8.940.598	8.170.085	526.868	69.346	174.299	3.857.296
2011	17.161.476	10.808.682	9.875.178	630.034	101.597	201.873	6.352.794
2012	18.964.509	12.415.479	11.369.285	695.508	138.639	212.047	6.549.030
2013	19.883.417	13.426.642	12.137.751	796.867	159.329	332.695	6.456.774
2014	22.198.908	14.645.884	13.252.854	914.365	181.374	297.291	7.553.024
2015	22.196.570	15.398.097	13.745.217	1.063.052	301.091	288.736	6.798.474
2016	23.548.150	16.315.021	14.334.661	1.319.626	249.219	411.515	7.233.128
2017 (1)	13.115.647	12.501.824	11.007.531	929.131	200.318	364.844	613.823

Fonte: Secretaria da Fazenda do Estado de Goiás.

Elaboração: Instituto Mauro Borges / SEGPLAN-GO / Gerência de Sistematização e Disseminação de Informações Socioeconômicas - 2017.

ICMS – Imposto sobre Circulação de Mercadorias e Serviços

IPVA – Imposto sobre Propriedade de Veículos Automotores

ITCD - O Imposto sobre Transmissão Causa Mortis e Doação de Quaisquer Bens ou Direitos

(1) Janeiro a setembro.

ESTADO DE GOIÁS: Arrecadação do ICMS, por setor de atividade – 2014 – 17(R\$).

Especificação	2014	2015	2016	2017 (1)
<b>ESTADO DE GOIÁS</b>	<b>13.252.854.013,35</b>	<b>13.745.216.759,11</b>	<b>14.334.660.670,02</b>	<b>11.007.531.321,64</b>
Comércio atacadista e distribuidor	1.963.901.747,29	1.915.911.972,69	2.110.911.186,79	1.700.447.359,99
Comércio varejista	1.525.722.387,66	1.514.043.468,89	1.626.758.062,80	1.359.332.335,09
Extração mineral ou fósil	146.688.354,71	120.473.812,49	95.279.232,71	53.190.720,90
Indústria	2.571.201.398,92	2.606.687.618,01	2.576.728.064,66	2.036.900.301,73
Prestação de Serviços	257.977.370,88	275.649.510,31	293.900.806,76	227.185.125,71
Produção agropecuária	211.701.049,44	216.981.107,49	230.567.526,54	165.123.259,16
Combustível	3.490.243.647,09	3.575.692.873,27	3.805.961.600,68	2.964.200.937,00
Comunicação	1.037.887.326,12	1.048.065.526,23	1.054.362.936,66	841.317.218,89
Energia elétrica	1.564.521.497,12	2.025.817.126,06	2.084.798.171,01	1.294.294.023,05
Outros	483.009.234,12	445.893.743,67	455.393.081,41	365.540.040,12

Fonte: Secretaria da Fazenda do Estado de Goiás.

Elaboração: Instituto Mauro Borges / SEGPLAN-GO / Gerência de Sistematização e Disseminação de Informações Socioeconômicas - 2017.

(1) Janeiro a setembro.



## 18 – ORÇAMENTO DO ESTADO

ESTADO DE GOIÁS: Consolidação dos orçamentos - exercício 2017(R\$ mil).

Orçamentos	Tesouro	Outras fontes	Total	%
<b>Orçamento fiscal</b>	<b>17.828.185</b>	<b>2.911.853</b>	<b>20.740.038</b>	<b>82,86</b>
Administração direta	12.301.360	201.250	12.502.610	49,95
Administração indireta	1.497.083	115.486	1.612.569	6,44
Fundos especiais	4.029.742	2.595.117	6.624.859	26,47
<b>Orçamento da seguridade social</b>	<b>2.106.930</b>	<b>1.515.033</b>	<b>3.621.963</b>	<b>14,47</b>
Administração direta	5.290	9.340	14.630	0,06
Administração indireta	40	1.278.298	1.278.338	5,11
Fundos especiais	2.101.600	227.395	2.328.995	9,30
<b>Orçamento de investimento das empresas estatais</b>	<b>-</b>	<b>668.656</b>	<b>668.656</b>	<b>2,67</b>
<b>Total geral</b>	<b>19.935.115</b>	<b>5.095.542</b>	<b>25.030.657</b>	<b>100,00</b>

Fonte: SEPLAN/GO/Lei Orçamentária do Estado de Goiás - 2016

Elaboração: Instituto Mauro Borges / SEGPLAN-GO / Gerência de Sistematização e Disseminação de Informações Socioeconômicas – 2017.

ESTADO DE GOIÁS: Demonstrativo do Orçamento da Seguridade Social, receita por órgãos, conforme as fontes de recursos e categorias econômicas – 2017 (R\$ mil).

Órgãos/Unidades	Fonte de recurso		Categoria econômica		Total
	Tesouro	Outras	Corrente	Capital	
<b>Administração Direta</b>					
Secretaria da Mulher, do Desenvolvimento Social, da Igualdade Racial, dos Direitos Humanos de do Trabalho	290	9.340	550	9.080	9.630
Secretaria da Saúde	5.000	-	5.000	-	5.000
<b>Administração Indireta</b>					
Instituto de Assistência dos Servidores Públicos do Estado de Goiás - IPASGO	-	1.225.000	1.137.970	87.030	1.225.000
Goiás Previdência - GOIASPREV	40	53.298	46.428	6.910	53.338
<b>Fundos Especiais</b>					
Fundo de Assistência Social - FEAS	43.470	4.127	47.129	468	47.597
Fundo Estadual dos Direitos Da Criança e do Adolescente - FECAD	20	20	40	-	40
Fundo Estadual de Saúde - Fes	2.058.110	216.098	2.121.373	152.835	2.274.208
Fundo Especial de Gestão da Escola Estadual de Saúde Pública de Goiás Candido Santiago - FUNGESP	-	7.150	6.084	1.066	7.150
<b>Total</b>	<b>2.106.930</b>	<b>1.515.033</b>	<b>3.364.574</b>	<b>257.389</b>	<b>3.621.963</b>

Fonte: SEPLAN/GO/Lei Orçamentária do Estado de Goiás - 2016

Elaboração: Instituto Mauro Borges / SEGPLAN-GO / Gerência de Sistematização e Disseminação de Informações Socioeconômicas – 2017.

ESTADO DE GOIÁS: Despesa realizada em 2015 e Despesa Fixada em 2016 (R\$ mil).

Discriminação	Despesa realizada em 2015	Despesa fixada em 2016
<b>Despesas correntes</b>	<b>18.628.551</b>	<b>18.946.877</b>
Pessoal e encargos sociais	12.506.911	12.141.895
Juros e encargos da dívida	1.009.269	900.500
Outras despesas correntes	5.112.371	5.904.482
<b>Despesas de capital</b>	<b>3.224.839</b>	<b>4.558.731</b>
Investimento	1.491.719	3.390.304
Inversões financeiras	89.019	94.449
Amortização da dívida	1.644.101	1.073.978
<b>Reserva de contingência</b>	-	<b>879.675</b>
<b>Total</b>	<b>21.853.390</b>	<b>24.385.283</b>

Fonte: SEPLAN/GO/Lei Orçamentária do Estado de Goiás - 2016

Elaboração: Instituto Mauro Borges / SEGPLAN-GO / Gerência de Sistematização e Disseminação de Informações Socioeconômicas – 2017.

ESTADO DE GOIÁS: Evolução da Receita Geral Arrecadada – 2013– 17 (R\$ milhões).

Especificação	2013	2014	2015	2016 <sup>(1)</sup>	2017 <sup>(2)</sup>
Receitas correntes	17.646	18.787	20.330	22.940	23.756
Receita tributária	13.340	14.140	15.512	17.674	18.089
Impostos	13.264	14.137	15.511	17.672	18.021
Impostos s/ o patrimônio e a renda	1.783	1.832	2.427	2.560	2.990
Imposto s/ a renda e proventos qualq. Natureza	856	822	1.101	1.142	1.313
Imposto s/ a propriedade de veíc. Automotores	771	844	1.029	1.151	1.314
Imposto sobre transmissão	155	166	296	267	363
Imposto s/ a produção e a circulação	11.481	12.306	13.084	15.112	15.032
Taxas	77	3	1	2	68
Receita patrimonial	134	100	46	59	73
Receita agropecuária	0	0	0	0	0
Receita de serviços	0	0	0	0	23
Transferências correntes	3.818	4.105	4.452	4.844	5.161
Outras receitas correntes	353	440	320	362	409
Receitas de capital	1.346	2.751	742	2.213	1.815
Operações de crédito	1.344	2.341	556	1.954	475
Alienação de bens	0	410	0	259	1.057
Outras receitas de capital	1	0	186	0	283
Deduções da receita	-5.627	-5.994	-6.499	-7.433	-7.561
<b>Total da receita do tesouro</b>	<b>13.364</b>	<b>15.544</b>	<b>14.573</b>	<b>17.720</b>	<b>18.010</b>
Total das transferências de convênios	102	641	53	325	211
Total da receita das autarquias/fundações	1.995	3.301	1.680	2.261	2.056
(Exclusive Transferências do Tesouro)					
Total da receita dos fundos especiais	1.685	1.848	3.602	4.079	4.086
(Exclusive Transferências do Tesouro)					
Total da receita das empresas (estimada)	1.179	865	849	863	669
(Exclusive Transferências do Tesouro)					
<b>Total geral da receita</b>	<b>18.325</b>	<b>22.199</b>	<b>20.757</b>	<b>25.249</b>	<b>25.031</b>

Fonte: SEPLAN/GO/Lei Orçamentária do Estado de Goiás - 2016

Elaboração: Instituto Mauro Borges / SEGPLAN-GO / Gerência de Sistematização e Disseminação de Informações Socioeconômicas – 2017.

(1)- Estimada.

(2)-Prevista

ESTADO DE GOIÁS: Despesas fixadas por funções de governo – 2015 - 17(R\$ mil).

Função Orçamentária	Valor Orçado 2015	Valor Orçado 2016	Valor Orçado 2017
<b>Total</b>	<b>24.119.477</b>	<b>24.385.283</b>	<b>24.362.001</b>
Educação	4.127.428	4.394.644	4.670.481
Saúde	2.903.972	3.107.008	3.418.266
Administração	2.550.786	2.135.687	3.109.703
Previdência Social	2.318.532	2.728.187	3.073.732
Segurança Pública	2.502.662	2.477.626	3.011.546
Encargos Especiais	3.685.501	2.348.718	2.280.410
Judiciária	1.093.734	1.130.739	1.321.935
Legislativa	593.750	702.228	751.139
Transporte	1.460.249	2.295.761	689.113
Essencial à Justiça	359.697	374.538	483.948
Ciência e Tecnologia	498.274	465.527	386.806
Reserva de Contingência	874.535	879.675	356.721
Assistência Social	187.366	225.482	207.973
Agricultura	139.395	142.826	124.787
Direitos da Cidadania	243.677	172.953	99.949
Urbanismo	220.498	485.962	90.829
Cultura	63.797	70.150	67.123
Desporto e Lazer	73.046	46.240	45.337
Comércio e Serviços	69.656	51.090	44.658
Indústria	97.837	59.885	38.072
Habitação	7.960	12.536	35.202
Gestão Ambiental	19.800	28.083	15.966
Trabalho	14.108	23.188	13.975
Saneamento	11.160	12.230	13.870
Energia	1.330	12.620	9.210
Comunicações	717	1.700	1.250
Relações Exteriores	10	-	-

Fonte: SEPLAN/GO/SOR–Superintendência de Orçamento e Despesas.

Elaboração: Instituto Mauro Borges / SEGPLAN-GO / Gerência de Sistematização e Disseminação de Informações Socioeconômicas – 2017.

ESTADO DE GOIÁS: Orçamento 2017 – Principais Programas (R\$ mil).

Programa	Valor orçado
<b>Total</b>	<b>131.880.078</b>
Encargos Especiais	47.158.914
Programa Promoção, Prevenção e Proteção A Assistência Integral à Saúde	29.849.869
Programa Apoio Administrativo	18.650.582
Programa Melhoria da Infraestrutura Física, Pedagógica e Tecnológica	12.635.607
Programa Assistência a Saúde dos Usuários do Ipasgo	6.190.560
Programa Planejamento e Gestão Estratégica	3.213.648
Programa Rodovia	2.336.472
Programa Excelência e Equidade - Ações para o Desenvolvimento e Melhoria da Educação Básica	2.254.546
Reserva de Contingência	1.004.793
Programa Proteção e Inclusão Social	671.947
Programa Renda Cidadã	619.864
Programa Detran Cidadão	616.344
Programa Apoio, Promoção e Fortalecimento da Cultura Goiana	531.036
Programa Melhoria da Administração Penitenciária para Promoção da Ressocialização	492.201
Programa Bolsa Futuro Inovador	469.492
Programa Modernização da Gestão Pública	464.284
Programa Infraestrutura de Transportes e Mobilidade Urbana	412.912
Programa Estruturação, Modernização e Integração das Unidades de Segurança Pública	353.488
Programa Trânsito Consciente e Responsável	338.378
Demais programas	3.615.141

Fonte: SEPLAN/GO/ SOR– Superintendência de Orçamento e Despesas.

Elaboração: Instituto Mauro Borges / SEGPLAN-GO / Gerência de Sistematização e Disseminação de Informações Socioeconômicas – 2017.

## 19 – FINANCIAMENTOS E INVESTIMENTOS

ESTADO DE GOIÁS, Centro-Oeste e Brasil: Investimentos – BNDES -desembolso de recursos - 2011 - 17(R\$ mil).

Ano	Goiás	Centro-Oeste	Brasil	Participação (%)	
				Goiás/Centro-Oeste	Goiás/Brasil
2011	4.386,624	11.348,000	138.873,000	38,66	3,16
2012	3.145,352	20.098,081	155.992,270	15,65	2,16
2013	5.085,454	20.898,732	190.419,035	24,33	2,67
2014	5.445.174	21.630.281	187.836.869	25,13	2,90
2015	3.350.910	12.905.021	135.942.045	25,96	2,46
2016	2.360.805	10.206.850	88.256.501	23,13	2,67
2017 (1)	1.559.792	5.855.607	49.972.537	26,64	3,12

Fonte: Banco Nacional de Desenvolvimento Econômico e Social.

Elaboração: Instituto Mauro Borges / SEGPLAN-GO / Gerência de Sistematização e Disseminação de Informações Socioeconômicas - 2017.

(1) – Janeiro a setembro.

ESTADO DE GOIÁS e Centro-Oeste: Contratações por programa com recursos do FCO – 2016 - 2017.

Programa	Goiás				Centro-Oeste			
	Qtde		Valor Nominal (R\$ mil)		Qtde		Valor Nominal (R\$ mil)	
	2016	2017(1)	2016	2017(1)	2016	2017(1)	2016	2017(1)
<b>Total Geral</b>	<b>12.715</b>	<b>13.825</b>	<b>1.679.617</b>	<b>1.997.031</b>	<b>29.051</b>	<b>31.182</b>	<b>4.355.423</b>	<b>5.282.253</b>
<b>Empresarial</b>	<b>825</b>	<b>3.091</b>	<b>225.575</b>	<b>469.264</b>	<b>2.440</b>	<b>7.076</b>	<b>606.156</b>	<b>1.102.081</b>
Industrial	157	477	79.491	161.220	331	932	154.615	250.056
Infraestrutura	23	21	10.187	11.864	28	33	31.312	41.116
Turismo	34	144	19.585	13.193	126	399	44.819	48.093
Comércio e Serv. / CT & I	611	2.449	116.312	282.987	1.955	5.712	375.410	762.816
<b>Empresarial repasse</b>	<b>17</b>	<b>5</b>	<b>5.796</b>	<b>1.513</b>	<b>99</b>	<b>112</b>	<b>32.812</b>	<b>22.354</b>
<b>Rural</b>	<b>6.551</b>	<b>5.268</b>	<b>1.145.006</b>	<b>1.247.613</b>	<b>12.117</b>	<b>10.194</b>	<b>2.750.306</b>	<b>3.278.782</b>
Desenvolvimento Rural	6.535	5.248	1.140.304	1.236.371	11.942	10.078	2.651.805	3.185.589
ABC - Cons. Natureza	16	19	4.702	11.142	72	80	70.152	79.044
ABC- ILPF	-	-	-	-	-	-	-	-
Retenção de matrizes	-	1	-	99	103	36	28.348	14.149
<b>Total PRONAF</b>	<b>5.211</b>	<b>5.361</b>	<b>282.227</b>	<b>258.187</b>	<b>13.836</b>	<b>13.204</b>	<b>814.564</b>	<b>707.019</b>
PRONAF	4.889	4.907	274.932	249.026	12.576	12.186	788.844	687.865
PRONAF – RA	322	454	7.295	9.161	1.260	1.018	25.720	19.155
<b>Rural – repasse</b>	<b>111</b>	<b>100</b>	<b>21.012</b>	<b>20.454</b>	<b>559</b>	<b>596</b>	<b>151.586</b>	<b>172.017</b>

Fonte: Banco do Brasil / Fundo Constitucional do Centro-Oeste

Elaboração: Instituto Mauro Borges / SEGPLAN-GO / Gerência de Sistematização e Disseminação de Informações Socioeconômicas - 2017.

-CT & I: Ciência, Tecnologia e Inovação

-ABC-ILPF: Agricultura de Baixo Custo Carbono – Modalidade Integração Lavoura-Pecuária-Floresta.

(1) Posição: setembro

ESTADO DE GOIÁS e Centro-Oeste: Empregos gerados ou mantidos por programa com recursos do FCO – 2014 – 17.

Programa	Goiás				Centro-Oeste			
	2014	2015	2016	2017 <sup>(1)</sup>	2014	2015	2016	2017 <sup>(1)</sup>
<b>Total Geral</b>	<b>166.703</b>	<b>199.226</b>	<b>200.723</b>	<b>236.880</b>	<b>599.968</b>	<b>599.590</b>	<b>563.212</b>	<b>593.387</b>
<b>Total Empresarial</b>	<b>40.642</b>	<b>69.497</b>	<b>12.252</b>	<b>44.903</b>	<b>181.223</b>	<b>199.073</b>	<b>32.939</b>	<b>100.667</b>
Industrial	16.855	42.922	3.996	19.822	64.146	85.686	8.337	33.096
Infraestrutura	1.176	953	461	526	6.567	1.222	1.628	2.137
Comércio e Serv. / CT&I	16.643	20.785	6.055	22.959	89.425	94.942	20.045	57.651
Turismo	5.107	4.428	1.740	1.217	18.428	15.698	2.929	4.641
Empresarial repasse	861	409	315	379	2.657	1.525	1.577	3.142
<b>Total Rural</b>	<b>126.061</b>	<b>129.729</b>	<b>188.156</b>	<b>191.684</b>	<b>418.745</b>	<b>400.517</b>	<b>528.696</b>	<b>492.720</b>
Desenvolvimento Rural	74.502	62.840	128.311	134.663	218.831	193.167	303.766	330.790
ABC-Cons. Natureza	2.249	333	543	1.292	22.193	6.049	8.155	9.186
Retenção de matrizes	-	-	-	-	2.139	410	410	410
Total PRONAF	43.672	63.805	59.069	55.729	138.443	179.201	174.600	148.369
PRONAF	5.427	2.493	51.779	46.582	35.733	19.986	149.268	129.439
PRONAF – RA	211	258	7.290	9.147	1.406	1.704	25.332	18.930
Rural – repasse	<b>166.703</b>	<b>199.226</b>	<b>233</b>	<b>293</b>	<b>599.968</b>	<b>599.590</b>	<b>41.765</b>	<b>3.965</b>

Fonte: Banco do Brasil / Fundo Constitucional do Centro-Oeste.

Elaboração: Instituto Mauro Borges / SEGPLAN-GO / Gerência de Sistematização e Disseminação de Informações Socioeconômicas - 2017.

(1)- Posição: setembro.

ESTADO DE GOIÁS: Projetos aprovados com incentivos/PRODUZIR – 2011 – 16.

Ano	Nº de Empresas	Nº de Empregos	Investimentos Fixos (R\$ mil)
2011	73	5.810	2.018.967
2012	78	5.414	786.889
2013	108	7.374	977.103
2014	77	5.781	301.029
2015	85	3.995	254.628
2016	66	3.032	750.288

Fonte: SIC-GO / PRODUZIR.

Elaboração: Instituto Mauro Borges / SEGPLAN-GO / Gerência de Sistematização e Disseminação de Informações Socioeconômicas - 2017.

ESTADO DE GOIÁS: Projetos aprovados com incentivos/PRODUZIR por atividade – setembro/2017.

Atividades	Empresas	Nº de empregos	Investimentos Fixos (R\$ mil)
<b>Total geral</b>	<b>56</b>	<b>1.804</b>	<b>130.080,68</b>
Industrialização, comercialização, importação e exportação de artefatos de material plástico	1	182	87.969,11
Transporte rodoviário de carga, exceto produtos perigosos e mudanças, intermunicipal, interestadual e internacional, etc	8	101	10.117,42
Frigorífico, matadouro, abate de animais; comércio atacadista de carnes bovinas e suínas e de outros animais	10	596	6.980,17
Fabricação de alimentos em geral, inclusive dietéticos, funcionais, etc.	1	107	2.419,72
Reciclagem	1	29	2.180,00
Fabricação de gelo comum	1	44	2.097,03
Importação, exportação, indústria e comércio de produtos alimentícios	1	35	2.071,43
Resíduos de sucata, coleta e resíduos não perigosos; tratamento e disposição de resíduos não perigosos	1	20	2.000,00
Comércio atacadista e varejista	4	52	1759,92
Fabricação de alimentos para animais	1	16	1.444,38
Vestuário em fibras naturais, mistas ou artificiais, calçados, artigos e produtos de higiene pessoal, etc.	1	228	1.375,00
Produtos veterinários e químicos; artigos para agricultura e agropecuária; cosméticos	1	26	1.334,00
Produção de sementes certificadas, exceto de forrageiras para pasto; armazéns gerais - emissão de warrant	1	10	1.040,00
Produção e beneficiamento de sementes	1	10	1.000,00
Indústria e comércio de cartonagem, micro ondulado, ondulados, caixas de papelão, papéis e embalagem em geral	1	30	872,68
Alimentício	1	20	740,50
Montagem de implementos agrícolas	1	10	700,00
Fabricação de outros produtos de metal não especificado anteriormente; comércio atacadista de ferragens e ferramentas	1	3	668,76
Fabricação de artefatos de tanoaria e de embalagens de madeira; comércio atacadista de embalagens, etc.	1	19	654,12
Moveis e equipamentos com predominância de metal	1	17	597,99
Aubos e fertilizantes	1	19	434,10
Artefatos de cimento, engenharia e construção civil	1	30	413,42
Indústria de transformação	1	17	411,40
Armazenamento e movimentação de cargas em geral	1	9	215,00
Fundição de metais não-ferrosos e suas ligas; fabricação de máquinas e equipamentos para as indústrias do vestuário, etc.	1	3	135,00
Fabricação de cosméticos, produtos de perfumaria e de higiene pessoal	1	9	100,00
Produtos de origem vegetal	1	20	80,00
Industrialização e comércio de queijos	1	46	79,65
Alimentos e pratos prontos, criação e engorda de peixes de água doce e salgada, frutos do mar	1	20	70,00
Fabricação de produtos de limpeza e polimento	1	26	41,85
Artigos de óptica	1	8	33,05
Serviço especializado em apoio administrativo e materiais para construções	1	8	20,00
Comércio, importação e exportação de insumos	1	8	15,00
Correias, borrachas, peças, rolamentos para automação industrial	1	16	10,00
Fabricação de automóveis, camionetas e utilitários; comércio por atacado de peças e acessórios, etc.	1	0	-
Fabricação de embalagens metálicas	1	0	-
Industrialização, manipulação, comercialização, transporte e distribuição de aves, bovinos, suínos, peixes, caprinos, ovelhas, laticínios, embutidos, salsicha, etc.	1	10	-

Fonte: SIC-GO / PRODUZIR.

Elaboração: Instituto Mauro Borges / SEGPLAN-GO / Gerência de Sistematização e Disseminação de Informações Socioeconômicas - 2017.

ESTADO DE GOIÁS: Contratos e financiamentos da GOIÁSFOMENTO – 2015 – 16.

Especificação	Quantidade de contratos		Valor liberado (R\$ mil)	
	2015	2016	2015	2016
<b>Total</b>	<b>1.162</b>	<b>615</b>	<b>38.911.437</b>	<b>5.618.101</b>
<b>Recursos próprios por investimento</b>	<b>901</b>	<b>541</b>	<b>49.957</b>	<b>25.381</b>
Investimento de Giro	583	338	29.222	16.280
Investimento Fixos/Mistos	318	203	20.735	9.100
<b>Recursos próprios por atividade</b>	<b>901</b>	<b>541</b>	<b>49.957</b>	<b>25.381</b>
Comércio	463	302	24.017	9.458
Serviço	326	180	19.142	7.799
Indústria	112	58	6.798	2.748
Agronegócio (CRA)	-	1	-	5.375
<b>Fundos administrados</b>	<b>172</b>	<b>52</b>	<b>38.838.413</b>	<b>5.585.821</b>
FUNMINERAL	20	1	4.321	7
Crédito Produtivo	96	-	1.634	-
Credi PAI	3	-	210	-
PRODUZIR – Inc. fiscal	53	51	<b>38.832.248</b>	<b>5.585.814</b>
<b>Recursos de Repasse</b>	<b>89</b>	<b>22</b>	<b>23.067</b>	<b>6.899</b>
FCO	70	20	19.248	6.327
BNDES	19	2	3.819	572

Fonte: Agência de Fomento de Goiás S/A.

Elaboração: Instituto Mauro Borges / SEGPLAN-GO / Gerência de Sistematização e Disseminação de Informações Socioeconômicas – 2017.

## **Gerência de Sistematização e Disseminação de Informações Socioeconômicas**

### **Equipe Técnica**

Eduiges Romanatto (Gerente)  
Evelyn de Castro Cruvinel  
Sueide Rodrigues de Souza Peixoto

### **Publicação via web**

Vanderson Soares

### **Arte e capa**

Jaqueline Vasconcelos Braga

*É permitida a reprodução deste texto e dos dados nele  
contidos, desde que citada a fonte. Reproduções para fins  
comerciais são proibidas.*

Novembro - 2017