

Goiás gerou 33.970 empregos formais até o mês de maio de 2017

Segundo dados do CAGED, Cadastro Geral de Empregados e Desempregados – do Ministério do Trabalho e Previdência Social foram gerados, em Goiás, 33.970 colocações com registro em carteira no primeiro quinquemestre de 2017 (ajustado com as declarações entregues pelas empresas fora do prazo), representando um acréscimo de 2,86% em relação ao estoque de dezembro de 2016. Este expressivo resultado fez com que Goiás alcançasse o melhor desempenho, em termos relativos, e o terceiro lugar, em termos absolutos, na geração de empregos formais no acumulado do ano, dentre as Unidades da Federação, conforme observado no Gráfico 1 e Tabela 1.



Tabela 1 - Ranking dos Estados: Saldo acumulado de empregos formais até mês de maio de 2017

Ranking	Estados	Vagas geradas
1º	SAO PAULO	58.797
2º	MINAS GERAIS	49.649
3º	GOIAS	33.970
4º	PARANA	26.330
5º	SANTA CATARINA	23.653
6º	MATO GROSSO	11.710
7º	RIO GRANDE DO SUL	10.363
8º	BAHIA	6.203
9º	ESPIRITO SANTO	6.141
10º	MATO GROSSO DO SUL	4.963

Fonte: MTPS/Cadastro Geral de Empregados e Desempregados lei 4.923/65.

Elaboração: Instituto Mauro Borges / Segplan-GO / Gerência de Estudos Socioeconômicos e Especiais.

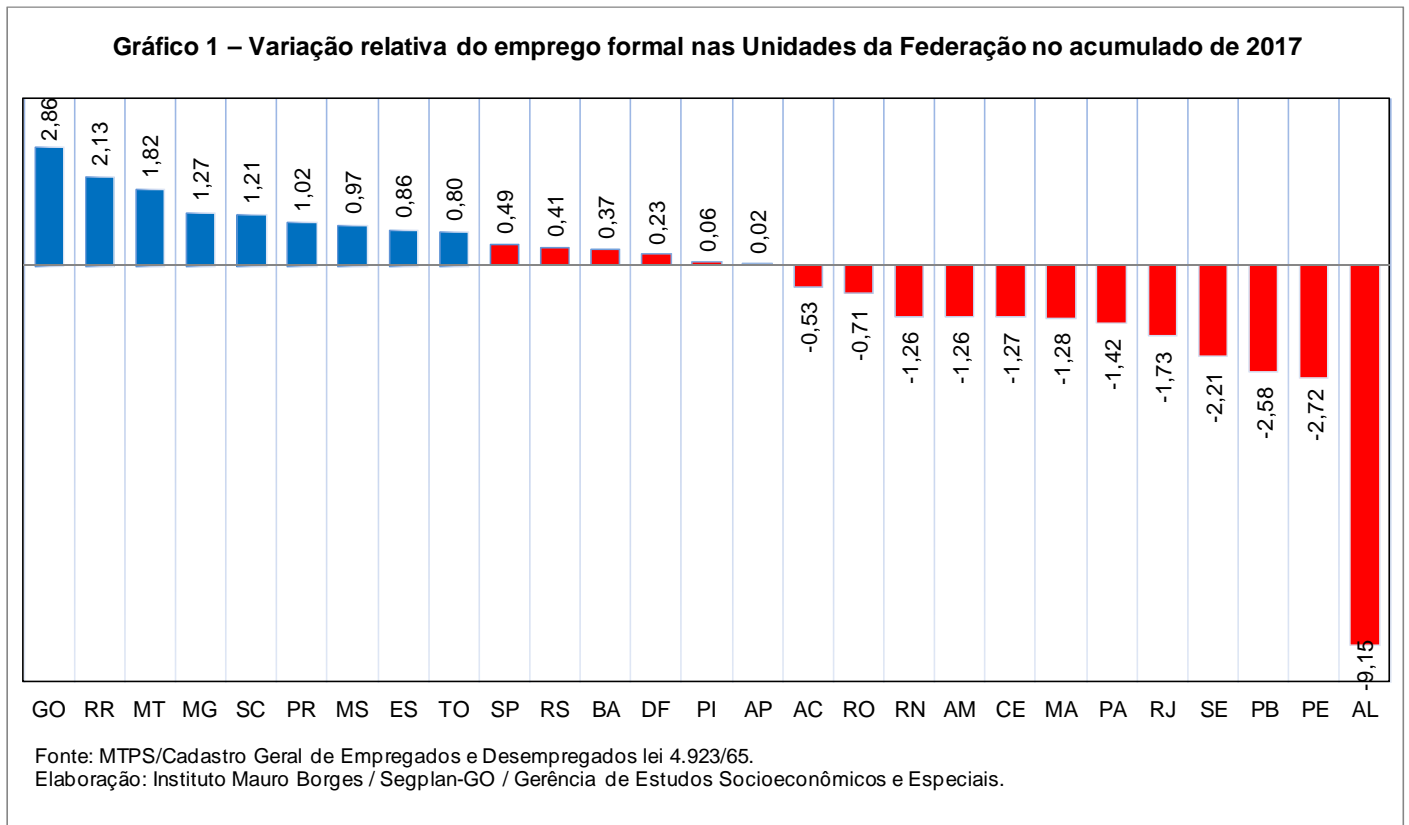
* Ajustado com declarações entregues pelas empresas fora do prazo.

Gráfico 2 - Estado de Goiás: Saldo acumulado até o mês de maio (Admitidos-Desligados) – 1999 a 2017

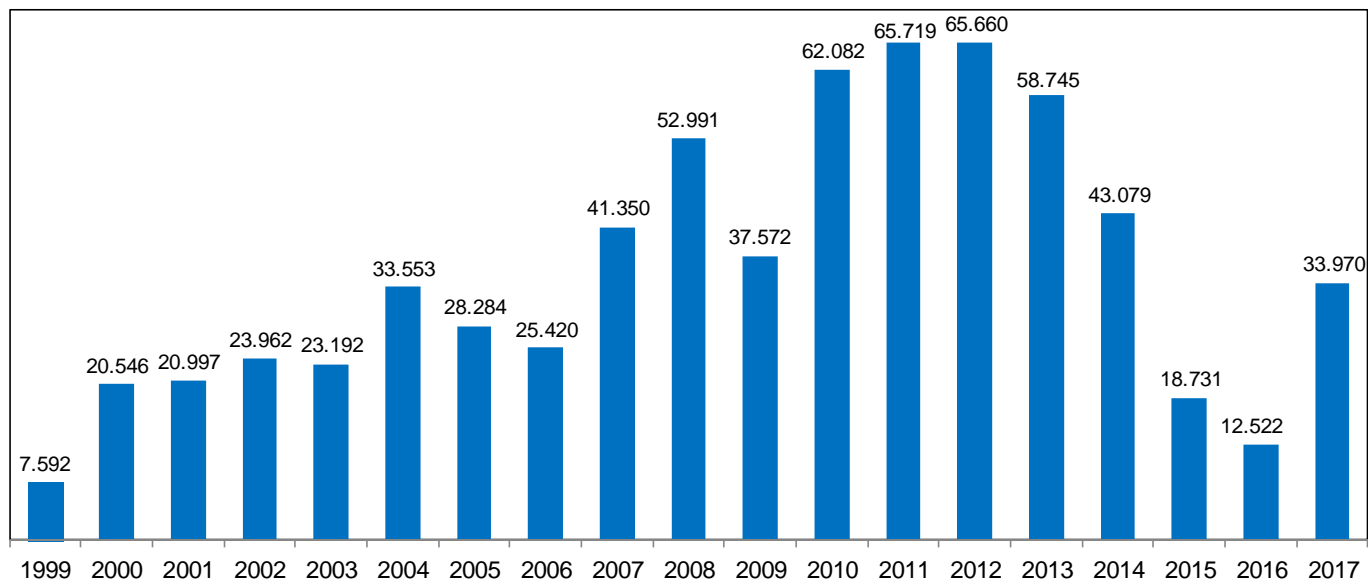

Fonte: MTPS/Cadastro Geral de Empregados e Desempregados lei 4.923/65.
 Elaboração: Instituto Mauro Borges/ Segplan-GO/ Gerência de Estudos Socioeconômicos e Especiais.
 * Ajustado com declarações entregues pelas empresas fora do prazo.

Mês de maio de 2017

Em maio foram admitidos 51.323 trabalhadores e desligados 43.879 resultando em um saldo líquido de 7.444 empregos formais com carteira, uma variação de 0,61% em relação ao estoque do mês anterior. Historicamente em Goiás não há registro de saldo negativo no mês de maio, ou seja, as admissões sempre excederam as demissões. Contudo, vale ressaltar que, nesse ano, registrou-se em abril um saldo superior ao observado nos dois anos anteriores. O mercado de empregos formais com carteira tem operado em um nível mais elevado que em 2015 e 2016 (Gráfico 3, 4 e 5). Também se deve frisar que os dados são sem ajuste, não incluem as informações repassadas pelas empresas fora do prazo, ou seja, os valores podem sofrer alterações para mais ou para menos.

Gráfico 3 - Estado de Goiás: Saldo do mês - maio de 2016 a maio de 2017

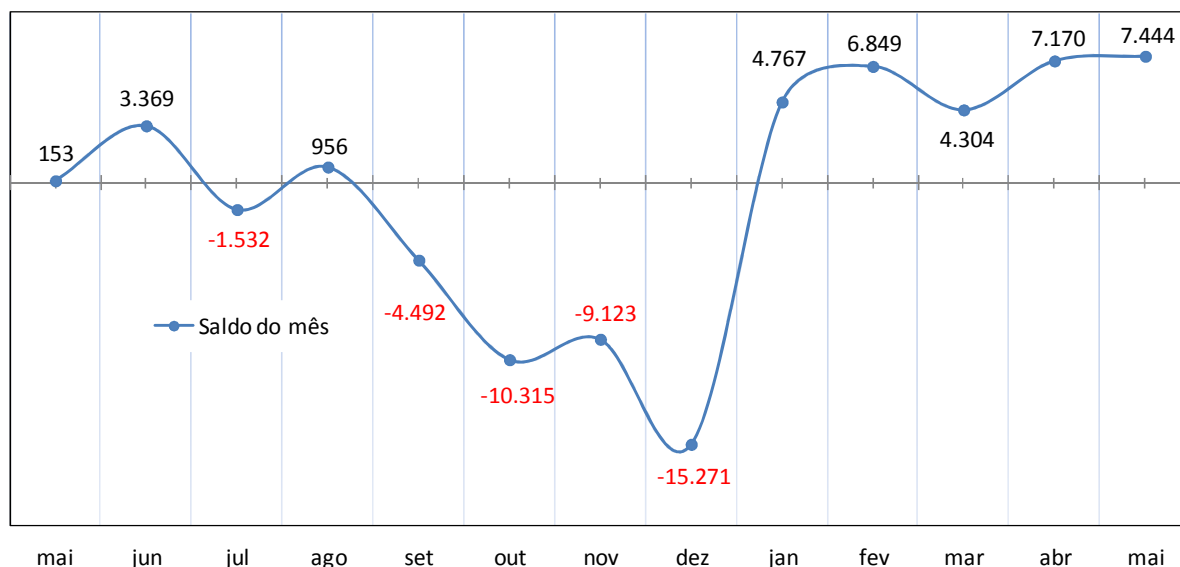

Fonte: MTPS/Cadastro Geral de Empregados e Desempregados lei 4.923/65.
 Elaboração: Instituto Mauro Borges/ Segplan-GO/ Gerência de Estudos Socioeconômicos e Especiais.

Gráfico 4 - Estado de Goiás: Saldo – Admitidos/Desligados em maio – 1999 a 2017



Gráfico 5 - Estado de Goiás: Saldo mensal - comparativo de períodos - 2010, 2015 a 2017



Apenas o setor de Serviços Industriais de Utilidade Pública teve saldo negativo no mês de maio de 2017. Os melhores desempenhos foram na Indústria de Transformação e na Agropecuária.

A Indústria de Transformação já acumula um saldo de 10.335 empregos formais até maio de 2017. Isso representa um terço dos empregos gerados nesse ano em Goiás. Somente no mês de maio o estoque de empregos do setor cresceu 1,28%. A Indústria Química (1.763 postos gerados em maio) e a de Produtos Alimentícios e Bebidas (1.570 postos) são responsáveis pelo bom desempenho do setor. Ao realizar análise por classe econômica (CNAE 2.0 – classes) identificou-se que as atividades de Fabricação de Açúcar em Bruto (1.288) e de Fabricação de Alcool (1.603) tiveram os melhores saldos nesse setor no mês de maio.

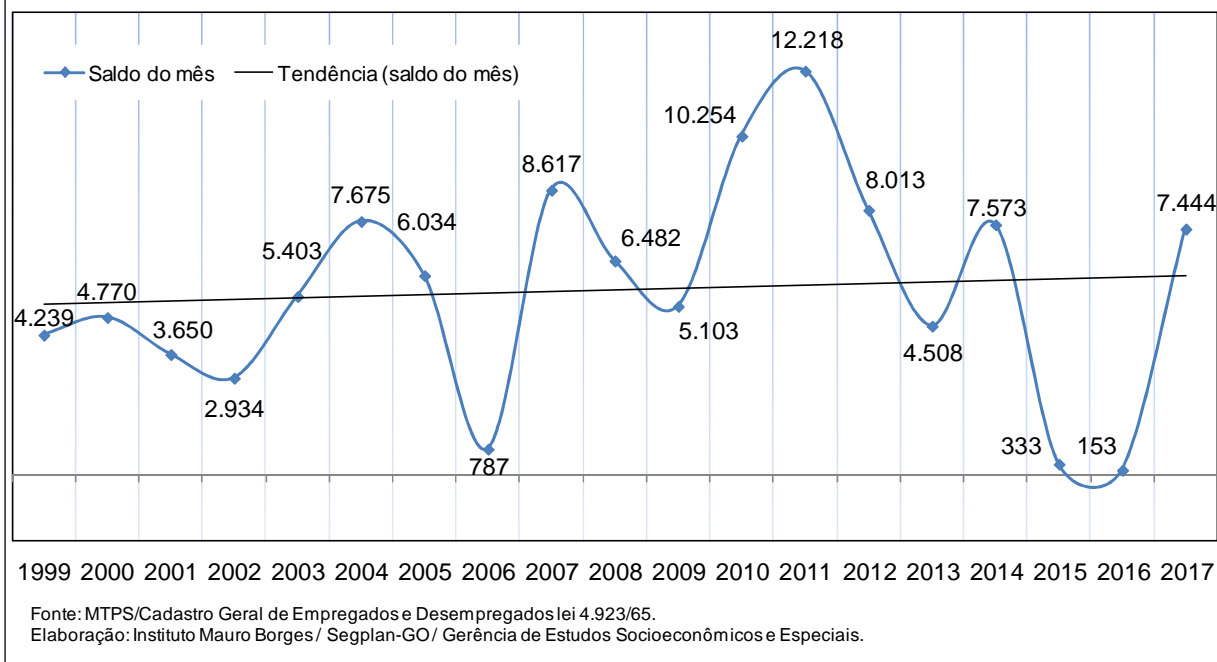
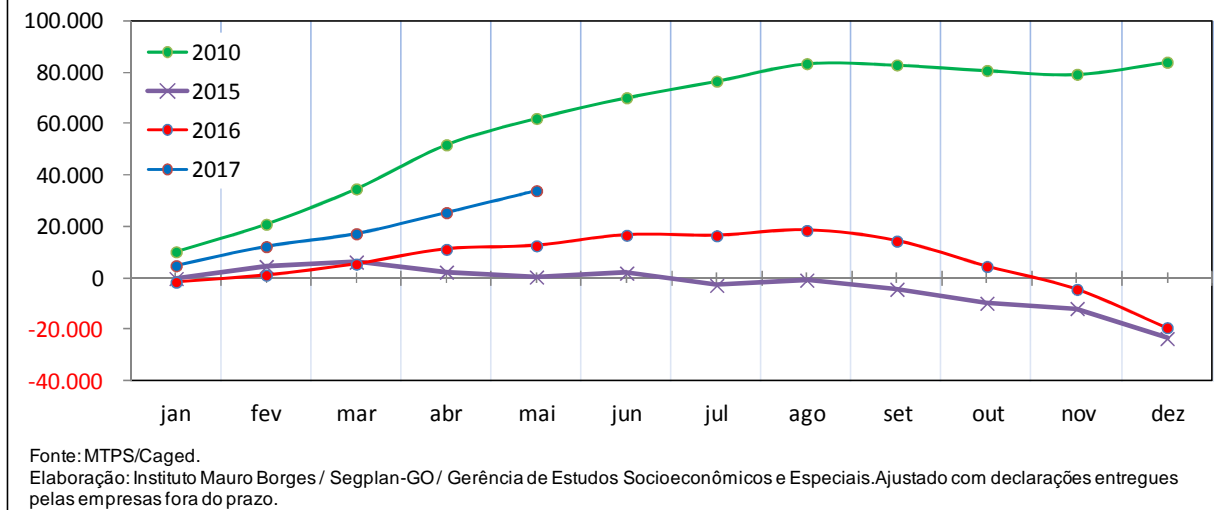
O setor de Serviços teve crescimento de 0,32% no estoque comparado ao mês anterior. O melhor saldo foi observado no subsetor de Serviços de Alojamento, Alimentação, Reparação, Manutenção, Redação (802). Na análise por Classe de atividade econômica, identificou-se que os melhores saldos foram nas atividades de Atividades de Associações de Defesa de Direitos Sociais (221) e de Restaurantes e Outros Estabelecimentos de Serviços de Alimentação e Bebidas (219 postos). As atividades de Locação de Mão de Obra Temporária e de Ensino não Especificadas Anteriormente foram as que mais fecharam postos de trabalho, saldos negativos de 256 e de 252, respectivamente.

A Agropecuária tem o segundo melhor saldo acumulado até o mês de maio, uma variação de 10,81% em relação ao estoque de dezembro de 2016. Nesse mês, as atividades de Cultivo de Plantas de Lavoura Temporária não Especificadas Anteriormente e de Cultivo de Cereais foram as que mais geraram empregos, 439 e 285 postos de trabalho, respectivamente.

Na Construção Civil, merece destaque as atividades de Construção de Rodovias e Ferrovias (836) e de Obras de Terraplenagem (134), as que mais geram empregos. Em termos negativos, a atividade de Obras para Geração e Distribuição de Energia Elétrica e para Telecomunicações (-189) foi a que mais fechou postos de trabalho.

O setor de Comércio teve variação de 0,25% no estoque de empregos formais com carteira, em relação a abril de 2017. Merece destaque a atividade de Comércio Varejista de Mercadorias em Geral, com Predominância de Produtos Alimentícios – Hipermercados e Supermercados, que gerou 457 postos de trabalho nesse mês, maior saldo do setor.

Gráfico 6 – Estado de Goiás: Empregos gerados segundo atividades econômicas – maio de 2017

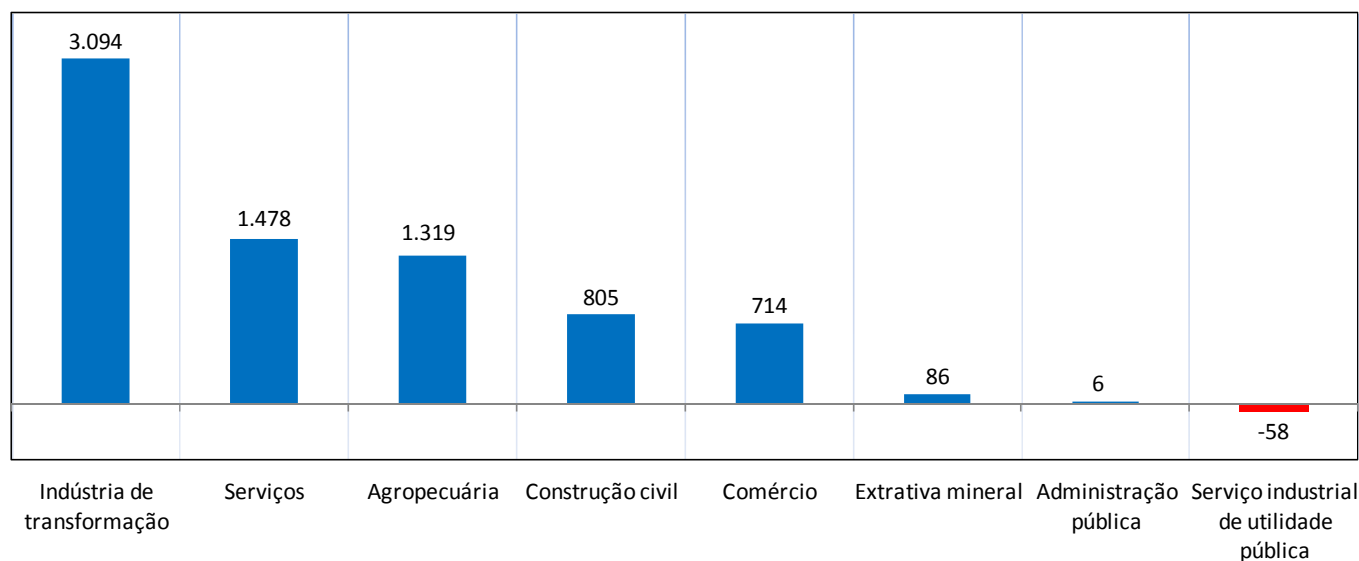

Fonte: MTPS/Cadastro Geral de Empregados e Desempregados lei 4.923/65.
Elaboração: Instituto Mauro Borges / Segplan-GO / Gerência de Estudos Socioeconômicos e Especiais.

Quadro 1: Goiás - Ocupações com maiores e menores saldos no mês de maio de 2017

Maiores	Saldo	Menores	Saldo
Alimentador de Linha de Produção	1.041	Soldador	-52
Trabalhador da Cultura de Cana-De-Açúcar	1.029	Operador de Telemarketing Receptivo	-62
Motorista de Caminhão (Rotas Regionais e Internacionais)	807	Operador de Máquinas Fixas, em Geral	-63
Tratorista Agrícola	491	Frentista	-64
Trabalhador Volante da Agricultura	447	Gerente Administrativo	-68
Operador de Caixa	428	Vigilante	-85
Faxineiro	367	Supervisor Administrativo	-108
Servente de Obras	300	Vendedor de Comércio Varejista	-146
Repositor de Mercadorias	272	Controlador de Entrada e Saída	-175
Trabalhador na Operação de Sistemas de Irrigação por Superfície e Drenagem	189	Trabalhador da Cultura de Milho e Sorgo	-372

Fonte: MTPS/Cadastro Geral de Empregados e Desempregados lei 4.923/65.
Elaboração: Instituto Mauro Borges/Segplan-GO/Gerência de Estudos Socioeconômicos e Especiais.
Obs: Ajustado com declarações entregues pelas empresas fora do prazo.

Tabela 2 – Estado de Goiás: Saldo – admitidos/desligados por setor de atividades econômicas – 2017

Setores	mai/17				No ano				Em 12 meses			
	Adm	Desl	Saldo	Var. Estoque (%)	Adm	Desl	Saldo	Var. Estoque (%)	Adm	Desl	Saldo	Var. Estoque (%)
Extrativa mineral	236	150	86	1,06	949	644	305	3,84	1.810	1.853	-43	-0,52
Indústria de transformação	10.508	7.414	3.094	1,28	47.270	36.935	10.335	4,40	97.442	99.919	-2.477	-1,00
Prod minerais não metálicos	488	471	17	0,14	2.093	2.119	-26	-0,21	4.655	5.589	-934	-7,08
Metalúrgica	351	447	-96	-0,82	2.038	2.257	-219	-1,85	4.552	5.135	-583	-4,79
Mecânica	296	399	-103	-1,31	2.446	2.149	297	3,90	5.111	4.776	335	4,42
Material elétrico e comunicação	43	88	-45	-1,75	413	469	-56	-2,18	1.080	1.685	-605	-19,40
Material de transporte	47	130	-83	-1,72	213	387	-174	-3,54	583	1.021	-438	-8,46
Madeira e mobiliário	271	276	-5	-0,06	1.354	1.437	-83	-0,94	3.153	3.602	-449	-4,87
Papel, papelão, editorial e gráfica	323	305	18	0,19	1.446	1.336	110	1,17	3.359	3.391	-32	-0,33
Borracha, Fumo e Couros	246	216	30	0,41	1.261	1.096	165	2,32	2.807	2.829	-22	-0,30
Químico, Prod Farmacêutico e Veterinário	2.977	1.214	1.763	3,26	11.982	6.171	5.811	11,51	21.509	21.137	372	0,67
Têxtil e vestuário	1.034	982	52	0,19	5.196	4.667	529	1,93	12.050	11.526	524	1,91
Calçados	22	46	-24	-2,18	166	160	6	0,56	340	510	-170	-13,59
Prod Alimentícios e Bebidas	4.410	2.840	1.570	1,68	18.662	14.687	3.975	4,34	38.243	38.718	-475	-0,50
Serviço industrial de utilidade pública	219	277	-58	-0,50	1.744	1.206	538	4,86	2.839	2.476	363	3,23
Construção civil	5.024	4.219	805	1,14	21.363	18.787	2.576	3,72	53.064	57.174	-4.110	-5,41
Comércio	11.693	10.979	714	0,25	56.045	55.841	204	0,07	131.384	133.555	-2.171	-0,76
Com varejista	9.800	9.262	538	0,23	46.901	46.896	5	0,00	110.938	112.554	-1.616	-0,69
Com atacadista	1.893	1.717	176	0,36	9.144	8.945	199	0,41	20.446	21.001	-555	-1,12
Serviços	17.380	15.902	1.478	0,32	91.141	81.425	9.716	2,12	202.467	199.602	2.865	0,62
Inst financeiras	130	116	14	0,10	596	762	-166	-1,20	1.470	2.028	-558	-3,93
Com. e adm imóveis	5.951	5.289	662	0,55	31.316	27.344	3.972	3,37	66.115	64.623	1.492	1,24
Transporte e Comunicação	2.046	1.979	67	0,12	10.974	9.089	1.885	3,44	22.924	24.775	-1.851	-3,16
Alojamento, alimentação	7.072	6.270	802	0,46	34.450	31.889	2.561	1,47	81.918	79.352	2.566	1,48
Médicos e odontológicos	1.300	1.082	218	0,43	6.528	5.520	1.008	2,03	14.496	13.378	1.118	2,26
Ensino	881	1.166	-285	-0,59	7.277	6.821	456	0,96	15.544	15.446	98	0,21
Administração pública	18	12	6	0,02	120	152	-32	-0,11	321	343	-22	-0,08
Agropecuária	6.245	4.926	1.319	1,26	35.522	25.194	10.328	10,81	70.855	66.270	4.585	4,53
Total	51.323	43.879	7.444	0,61	254.154	220.184	33.970	2,86	560.182	561.192	-1.010	-0,08

Fonte: MTPS/Cadastro Geral de Empregados e Desempregados lei 4.923/65

Elaboração: Instituto Mauro Borges / Segplan-GO / Gerência de Estudos Socioeconômicos e Especiais.

* Ajustado com declarações entregues pelas empresas fora do prazo.

Municípios

Entre os municípios goianos com mais de 30 mil habitantes, 24 deles tiveram saldo positivo de empregos formais em maio de 2017. O primeiro colocado, Goiânia, teve bom desempenho em três setores (Serviços, Comércio e Construção Civil), que juntos geraram 1.249 empregos. Em Santa Helena de Goiás e em Itumbiara, o melhor saldo foi no setor Agropecuário, 236 e 453 vínculos empregatícios, respectivamente. Em último lugar, com o pior saldo, ficou o município de Formosa, cujo maior número de empregos foi fechado nas Atividades de Apoio à Agricultura (Gráfico 6).

Por fim vale destacar o desempenho dos municípios goianos no cenário nacional. Ao todo, foram nove municípios entre os cem maiores saldos de empregos formais no Brasil, no mês de maio. Goiânia e Itapaci tiveram as melhores posições, 6º e 12º lugar, nesse mês. No acumulado do ano, são treze municípios goianos entre os cem maiores saldos, destacando-se Goiânia (6º lugar) e Goianésia (10º lugar). Dentre as capitais dos Estados, Goiânia está em 1º lugar, com maior saldo do mês de maio e maior saldo acumulado (Quadro 2).

Quadro 2: Municípios goianos melhor classificados no ranking nacional					
Município	Saldo acumulado	Ranking	Município	Saldo em maio	Ranking
Goiania	3024	6º	Goiania	1259	9º
Goianesia	2533	10º	Itapaci	1095	12º
Cristalina	2339	11º	Santa Helena de Goias	538	36º
Rio Verde	1942	15º	Itumbiara	479	42º
Morrinhos	1334	38º	Goianesia	476	43º
Itapaci	1255	40º	Vicentinopolis	425	50º
Quirinopolis	1140	48º	Rio Verde	309	71º
Rubiatoba	1092	53º	Cristalina	301	73º
Aparecida de Goiania	1043	61º	Anicuns	264	91º
Anicuns	922	72º	Inhumas	174	149º
Santa Helena de Goias	870	79º	Itaberaí	169	153º
Formosa	831	88º	Senador Canedo	157	167º
Vicentinopolis	777	97º	Sao Simao	144	188º

Fonte: MTPS/Cadastro Geral de Empregados e Desempregados lei 4.923/65.

Elaboração: Instituto Mauro Borges/Segplan-GO/Gerência de Estudos Socioeconômicos e Especiais.

Obs: Ajustado com declarações entregues pelas empresas fora do prazo.

Gráfico 6 - Ranking do saldo de empregos formais nos municípios com mais de 30 mil habitantes – maio de 2017

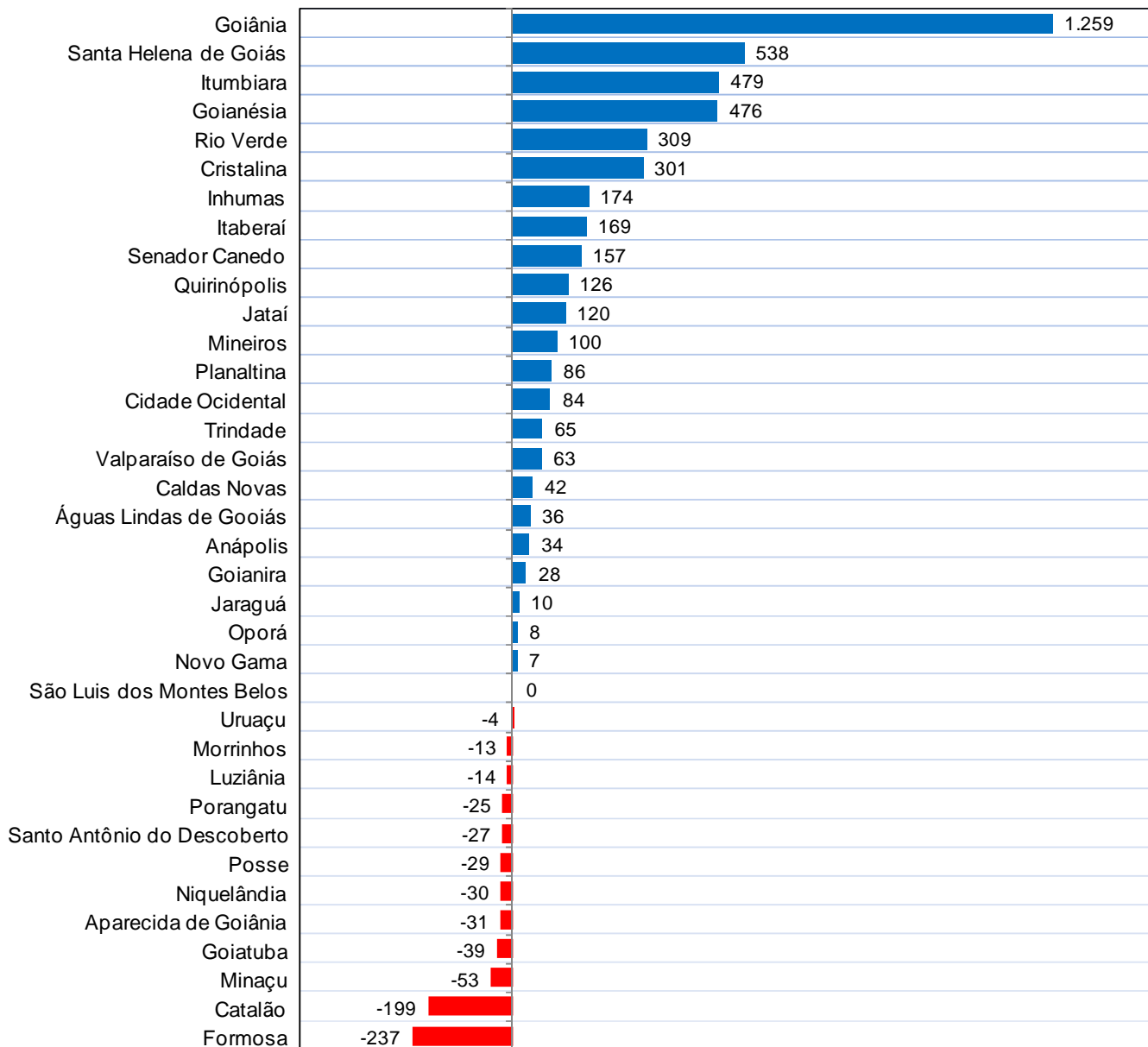

Fonte: MTE/Cadastro Geral de Empregados e Desempregados lei 4.923/65

Elaboração: Instituto Mauro Borges / Segplan-GO / Gerência de Estudos Socioeconômicos e Especiais.

Tabela 3 - Estado de Goiás: Comportamento do mercado formal de trabalho, nos municípios com mais de 30 mil habitantes – 2017

Município	mai/17			No ano			Em doze meses		
	Adm	Desl	Saldo	Adm	Desl	Saldo	Adm	Desl	Saldo
Águas Lindas de Goiás	227	191	36	1.155	1.032	123	2.743	2.898	-155
Anápolis	2.762	2.728	34	14.397	13.969	428	33.017	34.694	-1.677
Aparecida de Goiânia	3.572	3.603	-31	18.500	17.457	1.043	45.362	45.833	-471
Caldas Novas	882	840	42	4.074	4.037	37	10.121	9.770	351
Catalão	693	892	-199	4.784	4.310	474	9.827	10.104	-277
Cidade Ocidental	205	121	84	727	540	187	1.441	1.244	197
Cristalina	903	602	301	5.437	3.098	2.339	12.983	11.875	1.108
Formosa	667	904	-237	4.785	3.954	831	10.257	9.878	379
Goianésia	822	346	476	5.142	2.609	2.533	8.756	7.989	767
Goiânia	17.339	16.080	1.259	82.952	79.928	3.024	196.398	201.902	-5.504
Goianira	177	149	28	869	828	41	2.125	2.092	33
Goiatuba	254	293	-39	2.514	1.900	614	4.143	4.102	41
Inhumas	441	267	174	1.932	1.787	145	5.319	5.261	58
Oporá	120	112	8	636	596	40	1.469	1.380	89
Itaberaí	418	249	169	1.813	1.478	335	4.015	3.892	123
Itumbiara	1.343	864	479	5.302	4.866	436	11.972	11.722	250
Jaraguá	141	131	10	651	681	-30	1.487	1.815	-328
Jataí	857	737	120	4.214	3.652	562	8.641	8.746	-105
Luziânia	722	736	-14	3.279	3.098	181	7.505	7.953	-448
Minaçu	103	156	-53	503	651	-148	1.000	1.344	-344
Mineiros	577	477	100	3.206	2.711	495	6.785	7.119	-334
Morrinhos	298	311	-13	3.119	1.785	1.334	5.995	5.815	180
Niquelândia	319	349	-30	1.857	1.704	153	4.145	4.015	130
Novo Gama	105	98	7	653	530	123	1.232	1.298	-66
Planaltina	251	165	86	1.253	849	404	2.543	2.279	264
Porangatu	116	141	-25	791	798	-7	1.817	1.887	-70
Posse	122	151	-29	687	590	97	1.278	1.283	-5
Quirinópolis	407	281	126	2.513	1.373	1.140	4.566	3.851	715
Rio Verde	2.335	2.026	309	12.566	10.624	1.942	25.256	24.887	369
Santa Helena de Goiás	829	291	538	2.808	1.938	870	5.115	5.175	-60
Santo Antônio do Descoberto	61	88	-27	354	375	-21	823	912	-89
São Luis dos Montes Belos	169	169	0	784	784	0	1.797	1.749	48
Senador Canedo	579	422	157	2.286	1.734	552	5.297	5.074	223
Trindade	464	399	65	1.931	1.764	167	4.685	4.643	42
Uruaçu	226	230	-4	1.159	1.009	150	2.388	2.312	76
Valparaíso de Goiás	684	621	63	3.084	2.633	451	6.856	6.537	319
TOTAL	40.190	36.220	3.970	202.717	181.672	21.045	459.159	463.330	-4.171
Demais municípios	11.133	7.659	3.474	51.437	38.512	12.925	101.023	97.862	3.161
Estado de Goiás	51.323	43.879	7.444	254.154	220.184	33.970	560.182	561.192	-1.010

Fonte: MTPS/Cadastro Geral de Empregados e Desempregados lei 4.923/65.

Elaboração: Instituto Mauro Borges / Segplan-GO / Gerência de Estudos Socioeconômicos e Especiais.

* Ajustado com declarações entregues pelas empresas fora do prazo.

Responsável Técnico
João Quirino Rodrigues Junior