

# IDM

ÍNDICE DE DESEMPENHO  
DOS MUNICÍPIOS  
*Novembro - 2016*





**ESTADO DE GOIÁS**  
**SECRETARIA DE GESTÃO E PLANEJAMENTO**  
**INSTITUTO MAURO BORGES DE ESTATÍSTICAS E ESTUDOS SOCIOECONÔMICOS – IMB**

---

**Índice de Desempenho dos Municípios Goianos**  
**IDM – 2016**

---

João Quirino Rodrigues Junior<sup>1</sup>  
Marcos Fernando Arriel<sup>2</sup>  
Murilo Rosa Macêdo<sup>3</sup>  
Tallyta Carlyne Martins da Silva<sup>4</sup>

GOIÂNIA – GOIÁS  
Novembro de 2016

---

<sup>1</sup> Economista, MBA em Finanças e Controladoria, Pesquisador em Economia do Instituto Mauro Borges de Estatísticas e Estudos Socioeconômicos, da Secretaria de Estado de Gestão e Planejamento de Goiás.

<sup>2</sup> Economista, Mestre em Desenvolvimento e Planejamento Territorial pela PUC Goiás, doutorando em Geografia pela UFG, Gestor Governamental e Gerente de Estudos Socioeconômicos do IMB/Segplan-GO.

<sup>3</sup> Cientista Social pela Universidade de Brasília (UnB) e Pesquisador em Ciências Sociais do Instituto Mauro Borges de Estatísticas e Estudos Socioeconômicos da Secretaria de Estado de Gestão e Planejamento de Goiás.

<sup>4</sup> Estatista, Mestranda em Estatística pela UnB, Pesquisadora em Estatística do Instituto Mauro Borges de Estatísticas e Estudos Socioeconômicos, da Secretaria de Estado de Gestão e Planejamento de Goiás.

## **GOVERNO DO ESTADO DE GOIÁS**

Marconi Ferreira Perillo Júnior

## **SECRETARIA DE ESTADO DE GESTÃO E PLANEJAMENTO**

Joaquim Cláudio Figueiredo Mesquita

## **SUPERINTENDÊNCIA EXECUTIVA DE PLANEJAMENTO**

Paula Pinto Silva de Amorim

## **INSTITUTO MAURO BORGES DE ESTATÍSTICAS E ESTUDOS SOCIOECONÔMICOS**

Lillian Maria Silva Prado

---

**IMB - INSTITUTO MAURO BORGES**  
DE ESTATÍSTICAS E ESTUDOS SOCIOECONÔMICOS

---

Unidade da Secretaria de Estado de Gestão e Planejamento de Goiás, o IMB é o órgão responsável pela elaboração de estudos, pesquisas, análises e estatísticas socioeconômicas, fornecendo subsídios na área econômica e social para a formulação das políticas estaduais de desenvolvimento. O órgão também fornece um acervo de dados estatísticos, geográficos e cartográficos do Estado de Goiás.

### **Gerência de Estudos Socioeconômicos e Especiais**

Marcos Fernando Arriel

### **Gerência de Contas Regionais e Indicadores**

Dinamar Maria Ferreira Marques

### **Gerência de Cartografia e Geoprocessamento**

Carlos Antônio Melo Cristóvão

### **Gerência de Sistematização e Disseminação de Informações Socioeconômicas**

Eduiges Romanatto

### **Gerência de Pesquisas Sistemáticas e Especiais**

Marcelo Eurico de Sousa

**SEGPLAN**

---

**IMB - INSTITUTO MAURO BORGES**  
DE ESTATÍSTICAS E ESTUDOS SOCIOECONÔMICOS

---

**SEGPLAN**

---

SECRETARIA DE ESTADO DE  
GESTÃO E PLANEJAMENTO

---



Instituto Mauro Borges  
Av. República do Líbano nº 1945 - 3º andar  
Setor Oeste – Goiânia – Goiás - CEP 74.125-125  
Telefone: (62) 3201-6695/8481  
Internet: [www.imb.go.gov.br](http://www.imb.go.gov.br), [www.segplan.go.gov.br](http://www.segplan.go.gov.br)  
e-mail: [imb@segplan.go.gov.br](mailto:imb@segplan.go.gov.br)

## SUMÁRIO

<b>1.</b>	<b>APRESENTAÇÃO</b> .....	<b>04</b>
<b>2.</b>	<b>ASPECTOS METODOLÓGICOS</b> .....	<b>05</b>
<b>3.</b>	<b>ETAPAS PARA ELABORAÇÃO DO IDM 2012</b> .....	<b>05</b>
3.1.	Seleção das variáveis .....	06
3.2.	Cálculo e padronização das variáveis .....	06
3.3.	Cálculo dos IDMs por dimensão .....	07
3.4.	Cálculo do IDM geral.....	08
<b>4.</b>	<b>ANÁLISE DO IDM</b> .....	<b>13</b>
4.1.	Análise por porte dos municípios .....	16
4.2.	Ranking .....	18
4.2.1.	Os melhores do IDM Geral.....	20
4.2.2.	Os piores do IDM Geral.....	23
<b>5.</b>	<b>DADOS ESPACIALIZADOS</b> .....	<b>24</b>
5.1.	IDM Economia.....	25
5.2.	IDM Trabalho .....	26
5.3.	IDM Educação .....	27
5.4.	IDM Segurança.....	28
5.5.	IDM Infraestrutura.....	29
5.6.	IDM Saúde.....	30
<b>6.</b>	<b>TABELAS DE VARIÁVEIS E ESCORES</b> .....	<b>31</b>
6.1.	Tabela 1 – Estado de Goiás: Índice de Desempenho dos Municípios – 2012.....	31
6.2.	Tabela 2 – IDM Economia: Variáveis e Escores.....	36
6.3.	Tabela 3 – IDM Trabalho: Variáveis e Escores .....	41
6.4.	Tabela 4 – IDM Infraestrutura: Variáveis e Escores.....	46
6.5.	Tabela 5 – IDM Educação: Variáveis e Escores .....	51
6.6.	Tabela 6 – IDM Saúde: Variáveis e Escores.....	56
6.7.	Tabela 7 – IDM Segurança: Variáveis e Escores.....	61
<b>7.</b>	<b>TABELAS DE VARIÁVEIS ORIGINAIS</b> .....	<b>66</b>
7.1.	Tabela 8 – IDM Economia: Variáveis Originais .....	66
7.2.	Tabela 9 – IDM Trabalho: Variáveis Originais .....	71

7.3.	Tabela 10 – IDM Infraestrutura: Variáveis Originais .....	76
7.4.	Tabela 11 – IDM Educação: Variáveis Originais.....	81
7.5.	Tabela 12 – IDM Saúde: Variáveis Originais .....	86
7.6.	Tabela 13 – IDM Segurança: Variáveis Originais .....	91

## APRESENTAÇÃO

A Secretaria de Estado de Gestão e Planejamento de Goiás, por meio do Instituto Mauro Borges de Estatísticas e Estudos Socioeconômicos, tem o prazer de divulgar a terceira edição do Índice de Desempenho dos Municípios Goianos – IDM. Esta terceira edição vem dar continuidade ao esforço de elaboração de um índice que é alternativa ao Índice de Desenvolvimento Humano – IDH, em anos intercensitários, mas com maior detalhamento e uma gama maior de variáveis.

A continuidade de elaboração de índices sintéticos é característica essencial para sua utilidade. A periodicidade da publicação, a cada dois anos, é de suma importância, pois permite analisar o comportamento das variáveis medidas ao longo do tempo e onde agentes públicos, privados e sociedade civil em geral podem atuar para melhorar as características dos municípios em geral.

Sem perder de vista a importância da periodicidade para este tipo de índice, há um esforço constante de aprimoramento metodológico para que o IDM venha a caracterizar com maior fidedignidade possível o desempenho dos municípios goianos. Nesta terceira edição houve alterações metodológicas que implicaram na inclusão de novas variáveis que agora somam 37 ao todo. Desta forma, a variável “professores com formação na disciplina que leciona” foi substituída por outras três: “adequação da formação do docente no ensino infantil”, “adequação da formação do docente no ensino fundamental” e “adequação da formação do docente no ensino médio” na dimensão Educação. Além destas foi incluída a variável “equilíbrio orçamentário do município”, na dimensão Economia. Cabe ressaltar que foram recalculados os IDMs anteriores de modo a se manter a relevância da série histórica do índice.

Após a divulgação da primeira edição do IDM, este tem adquirido reconhecimento e vem sendo cada vez mais utilizado como parâmetro norteador para a atuação do poder público em prol do desenvolvimento dos municípios goianos. A partir da publicação desta terceira edição, o IDM será utilizado pelo Governo do Estado de Goiás como instrumento de diagnóstico e planejamento das ações do Programa Goiás Mais Competitivo – GMC.

O Programa Goiás Mais Competitivo tem como objetivo transformar Goiás em um dos estados mais competitivos da Federação brasileira. Para tanto, o GMC analisa uma série de variáveis agrupadas em três grandes eixos: qualidade de vida, competitividade econômica e gestão pública eficiente. Por ter caráter municipal, o IDM pode identificar onde estão as maiores deficiências e potencialidades de cada eixo do GMC. Desta forma, possibilita-se maior foco nas ações do governo estadual, de modo a torná-las mais eficientes.

Uma vez mais, ficam registrados os agradecimentos a todas as entidades que forneceram as informações que propiciaram a realização deste trabalho. Em especial aos técnicos das secretarias estaduais de educação, saúde e segurança pública, principalmente. Espera-se que as alterações metodológicas presentes nesta edição representem uma melhoria na construção do IDM, mas longe de representar o acabamento ideal do índice, estas melhorias

demonstram que evoluções são sempre possíveis de ser realizadas e alterações podem vir a ocorrer em edições futuras do IDM. Para tanto, continua-se a contar com o apoio de todos os parceiros, usuários e leitores para sugestões e críticas que possam contribuir para o constante aprimoramento deste índice.

## **1. ASPECTOS METODOLÓGICOS**

O IDM é uma medida para avaliar o desempenho socioeconômico dos municípios de Goiás. O objetivo do indicador é dotar a administração pública municipal e a sociedade com uma ferramenta capaz de prover um diagnóstico amplo do município de modo a subsidiar o planejamento, além de fornecer elementos para uma análise comparativa dos municípios goianos nas suas diversas dimensões.

O IDM é formado por seis dimensões: Economia, Trabalho, Educação, Segurança Pública, Infraestrutura e Saúde. Todas elas contribuem igualmente para a composição do índice final, ou seja, cada uma tem o mesmo peso no cálculo final. Esta medida assume valores entre 0 e 10, quanto mais próximo de zero, pior é o desempenho do município nas seis áreas contempladas, e quanto mais próximo de 10, melhor o desempenho.

A metodologia de cálculo para a edição de 2016 terá algumas modificações em relação às edições anteriores. O novo método se fundamenta na padronização dos indicadores por meio dos valores mínimos e máximos. Essa metodologia é amplamente utilizada, como por exemplo, na construção do Índice de Desenvolvimento Humano (IDH).

Cada dimensão do IDM é formada por variáveis que se relacionam com o tema da dimensão. No total, foram utilizadas 37 variáveis de diversas fontes de informações. O quadro 1 apresenta de forma detalhada o conceito de cada variável, o cálculo, a fonte de dados e o ano base da informação. Os dados analisados, em sua maioria, são referentes ao ano de 2015, mas algumas informações só foram obtidas em anos adjacentes.

## **2. ETAPAS PARA ELABORAÇÃO DO IDM 2016**

Para construir o IDM 2016 foram realizadas quatro etapas: seleção das variáveis, cálculo e padronização das variáveis, cálculo dos IDMs por dimensão e cálculo do IDM geral. As etapas são sumarizadas a seguir.



### 3.1. Seleção das variáveis

A seleção das variáveis consistiu na busca das variáveis por município em diversas fontes. O IDM foi calculado utilizando 37 variáveis representativas das seis dimensões: Economia (7); Trabalho (4); Educação (9); Segurança (5); Infraestrutura (4) e Saúde (8). O IDM de cada dimensão foi obtido pela média das suas variáveis padronizadas. Nesta etapa, foram reunidas as informações necessárias para a análise do desempenho dos municípios.

### 3.2. Cálculo e padronização das variáveis

Após a coleta de dados efetuou-se a padronização das variáveis. A padronização tem como finalidade colocar todas as variáveis estudadas em uma escala de medida comum. Este procedimento é recomendado na construção de indicadores que utilizam variáveis de diversos formatos. No caso do IDM, foi feita a padronização para a escala de 0 a 10 a fim de permitir a comparação entre os municípios. Para tanto, utilizou-se a seguinte padronização:

$$I_{ij} = \frac{I_j - \text{Mínimo}(i)}{\text{Máximo}(i) - \text{Mínimo}(i)} * 10$$

$I_{ij}$  → indicador padronizado da variável para o município  $j$

$I_j$  → valor observado da variável para o município  $j$

$\text{Mínimo}(i)$  → valor mínimo para a variável  $i$

$\text{Máximo}(i)$  → valor máximo para a variável  $i$

A expressão acima assegura que o índice fique entre zero e dez. Desse modo, quanto mais o valor observado se aproximar do valor estabelecido como melhor, mais o índice tende para o valor dez (melhor desempenho). Por outro lado, quando o valor observado se aproxima do pior valor (mínimo), o índice tende para zero (pior desempenho). Apesar do procedimento padrão para o tratamento das variáveis, algumas considerações devem ser feitas sobre algumas variáveis nas dimensões Segurança Pública, Saúde e Educação.

No caso da dimensão Segurança Pública, o ideal para tomar como referência para o desempenho dos municípios é a não ocorrência de crimes. Por outro lado, não existe um número máximo de ocorrências de crimes. Por isso, o pior cenário utilizado como referência é o do município com maior número de crimes do estado, considerando a proporção para 100.000 habitantes.

Na dimensão Saúde, tem-se algumas especificidades. Em relação ao indicador “número de leitos por mil habitantes” considerou-se o índice preconizado pela OMS (Organização

Mundial da Saúde) que é de 3 a 5 leitos para cada mil habitantes. Logo, se o município apresentasse 3 ou mais leitos SUS por 1.000 hab. receberia nota máxima nesse indicador. De modo geral, observou-se a redução do número de leitos do SUS em relação aos anos anteriores, em razão do descredenciamento de hospitais ao SUS devido à demora no pagamento e fechamento de hospitais com gestão municipal.

Para o indicador “médicos que atendem pelo SUS por mil habitantes”, também se pondera a orientação da OMS que sugere que o parâmetro ideal é de 1 médico para cada 1.000 hab. Desse modo, os municípios com 1 ou mais médicos por 1.000 hab receberam nota máxima nesse quesito.

Para obter a cobertura da equipe Saúde da Família (eSF) e Saúde da Família Bucal (eSFb), calculou-se a média das coberturas dos 12 meses do ano, e ponderou a cobertura, considerando a população estimada no ano de 2015. A decisão de utilizar a média do ano, ao invés de selecionar determinado mês, é justificada pelo fato de que em alguns meses o sistema não é alimentado pelos municípios, obtendo cobertura igual a 0, o que pode comprometer a nota do município no IDM Saúde.

Na dimensão Educação, os indicadores para “atendimento educacional”, “infraestrutura dos prédios das escolas públicas urbanas” e “adequação da formação do docente” tiveram como valor máximo 100%. Esse valor indica que o ideal é que o atendimento educacional, nas faixas etárias avaliadas, seja pleno. Similarmente, o anseio é que todas as escolas possuam uma infraestrutura completa com acesso à biblioteca, laboratório de informática e ciências, quadra, internet, água filtrada, energia e esgoto sanitário. Além disso, o melhor cenário no âmbito da educação corresponde a todos os professores com formação adequada.

### **3.3. Cálculo dos IDMs por dimensão**

Após calcular e padronizar as variáveis para o intervalo de 0 a 10, com o objetivo de fornecer informações desagregadas e subsidiar políticas para os setores específicos, as variáveis de cada dimensão foram agrupadas para comporem um índice por área. Os índices de cada área foram obtidos utilizando a média aritmética das variáveis padronizadas.

Cada dimensão do IDM tem suas peculiaridades, dessa forma para comparar áreas distintas é salutar comparar as posições no ranking. Além disso, para compreender melhor o desempenho de cada município nas dimensões, deve-se observar as variáveis originais.

### **3.4. Cálculo do IDM geral**

O IDM geral é fruto da média aritmética dos seis IDMs dimensionais. O índice final busca refletir o desempenho de cada município nas seis áreas analisadas de maneira global.

**Quadro 1 - Matriz de variáveis para composição do IDM 2016**

Dimensão	Nº	Variável	Conceito	Cálculo da variável	Fonte	Ano Base
Economia	1	PIB <i>per capita</i>	Soma dos bens e serviços finais produzidos (ou renda gerada) no município dividido pelo número de habitantes	PIB/ população	IMB	2013
	2	Valor Adicionado (VA) do setor de serviços	Renda gerada no setor de serviços	VA do setor de serviços do município/ VA total do setor de serviços	IMB	2013
	3	Valor adicionado do setor agropecuário	Renda gerada no setor agropecuário	VA do setor agropecuário do município/ VA total do setor agropecuário	IMB	2013
	4	Valor adicionado do setor industrial	Renda gerada no setor industrial	VA do setor industrial do município/ VA total do setor industrial	IMB	2013
	5	Evolução do PIB nos dois anos anteriores	Medida de avaliação do crescimento da economia	$(\text{PIB } 2013/\text{PIB } 2011)^{(1/2)}-1$	IMB	2013
	6	Recursos próprios do município na composição da receita total	Medida de independência financeiro-tributária do município	$(\text{IPTU} + \text{ISSQN} + \text{IRRF} + \text{ITBI} + \text{RPPS} + \text{Taxas e Contribuições}) / \text{Receita total}$	TCM-GO	2015
	7	Equilíbrio orçamentário do município.	Examinar a posição de equilíbrio orçamentário do município. Se o município tem tido êxito de arrecadar, sobre uma base anual, receitas suficientes para cobrir as suas despesas. Se não, as receitas serão então inferiores às despesas e a situação financeira do município será deficitária. Assim, um município que apresenta um índice maior tem um bom desempenho financeiro	Receita total/despesa total	TCM-GO	2015
Trabalho	8	Empregos formais	Nível de formalização do mercado de trabalho para a população em idade ativa de 18 a 64 anos	Número de empregos formais (18 a 64 anos) / PIA 18-64	MTE/RAIS em 09/2016; IMB	2015
	9	Remuneração no mercado de trabalho	Nível de remuneração mediana do mercado formal de trabalho	Mediana dos salários	MTE/RAIS em 09/2016; IMB	2015
	10	Nível de escolaridade dos trabalhadores	Nível de qualificação dos trabalhadores do mercado formal	Número de postos com trabalhadores com formação em nível médio ou superior / Total de postos	MTE/RAIS em 09/2016; IMB	2015
	11	Variação do número de empregos formais	Evolução dos postos de trabalho formais nos dois últimos anos	Número de postos de trabalho do ano t / número de postos de trabalho do ano t-2 $^{(1/2)}$	MTE/RAIS	2013, 2014, 2015

Dimensão	Nº	Variável	Conceito	Cálculo da variável	Fonte	Ano Base
Educação	12	Atendimento educacional da população de 4 e 5 anos	Percentual da população de 4 e 5 anos (idade relativa à pré-escola) que frequenta a escola	População de 4 e 5 anos que frequenta a escola / Total da população de 4 e 5 anos	Censo Escolar e Projeção	2015
	13	Atendimento educacional da população de 6 a 14 anos	Percentual da população de 6 a 14 anos (idade relativa ao ensino fundamental) que frequenta a escola	População de 6 e 14 anos que frequenta a escola / Total da população de 6 a 14 anos	Censo Escolar e Projeção	2015
	14	Atendimento educacional da população de 15 a 17 anos	Percentual da população de 15 a 17 anos (idade relativa ao ensino médio) que frequenta a escola	População de 15 a 17 anos que frequenta a escola / Total da população de 15 a 17 anos	Censo Escolar e Projeção	2015
	15	Infraestrutura dos prédios das escolas públicas urbanas	Percentual de escolas que possuem itens de infraestrutura necessários à oferta de ensino em condições de qualidade	Proporção média das escolas que têm (a) biblioteca; (b) lab. informática; (c) lab. ciências; (d) quadra; (e) internet banda larga; (f) infraestrutura básica (energia, água filtrada, esgoto e sanitário dentro do prédio).	Censo Escolar/INEP	2015
	16	Adequação da formação do docente no ensino infantil.	Percentual de professores com adequação da formação no ensino infantil.	Número de professores com adequação da formação no ensino infantil / total de professores	Censo Escolar/INEP	2015
	17	Adequação da formação do docente no ensino fundamental	Percentual de professores com adequação da formação no ensino fundamental.	Número de professores com adequação da formação no ensino fundamental/ total de professores	Censo Escolar/INEP	2015
	18	Adequação da formação do docente no ensino médio.	Percentual de professores com adequação da formação no ensino médio	Número de professores com adequação da formação no ensino médio/ total de professores	Censo Escolar/INEP	2015
	19	Índice de Desenvolvimento da Educação Básica (IDEB) - 5º ano do Ensino Fundamental	Taxa de aprovação e desempenho médio dos estudantes do 5º ano do Ensino Fundamental em língua portuguesa e matemática	O IDEB é apresentado em escala 0-10	INEP	2015
	20	Índice de Desenvolvimento da Educação Básica (IDEB) - 9º ano do Ensino Fundamental	Taxa de aprovação e desempenho médio dos estudantes do 9º ano do Ensino Fundamental em língua portuguesa e matemática	O IDEB é apresentado em escala 0-10	INEP	2015

Dimensão	Nº	Variável	Conceito	Cálculo da variável	Fonte	Ano Base
Segurança pública	21	Crimes contra a dignidade sexual	Ocorrências de crime contra a dignidade sexual a cada 100 mil habitantes	Padronização para 100.000 habitantes = (número de ocorrências / população total) X 100.000	SSPJ-GO	2015
	22	Crimes contra a pessoa	Ocorrências de crimes contra a pessoa a cada 100 mil habitantes	Padronização para 100.000 habitantes = (número de ocorrências / população total) X 100.000	SSPJ-GO	2015
	23	Crimes contra o patrimônio	Ocorrências de crimes contra o patrimônio a cada 100 mil habitantes	Padronização para 100.000 habitantes = (número de ocorrências / população total) X 100.000	SSPJ-GO	2015
	24	Contravenções penais	Ocorrência de contravenções penais a cada 100 mil habitantes (inclui porte ilegal de armas, estatuto do desarmamento e posse de drogas para consumo próprio)	Padronização para 100.000 habitantes = (número de ocorrências / população total) X 100.000	SSPJ-GO	2015
	25	Tráfico de drogas	Ocorrência de tráfico de drogas a cada 100 mil habitantes	Padronização para 100.000 habitantes = (número de ocorrências / população total) X 100.000	SSPJ-GO	2015
Infraestrutura	26	Cobertura da rede geral ou pluvial de esgoto	Percentual de domicílios que dispõem de escoadouro por meio de rede geral ou pluvial de esgoto	Número de ligações de esgoto/ população	Saneago e IMB	2015
	27	Cobertura da rede de energia elétrica	Percentual de domicílios que têm acesso à rede de energia elétrica	Número de ligações de energia / população	CELG e CHESP	2014
	28	Cobertura da rede de água	Percentual de domicílios que têm acesso à rede geral de água tratada	Número de ligações de água/ população	Saneago e IMB	2015
	29	Cobertura da rede de telefonia fixa e internet	Percentual de domicílios que têm acesso à rede de telefonia fixa e internet	Média do número de ligações de telefonia fixa e internet / população	ANATEL	2015

Dimensão	Nº	Variável	Conceito	Cálculo da variável	Fonte	Ano Base
Saúde	30	Leitos hospitalares na rede SUS	Número médio anual de leitos hospitalares no Sistema Único de Saúde (SUS), por mil habitantes	(Número médio anual de leitos hospitalares no SUS / população residente X 1.000) / 3 Razão X 10 (como o escore máximo da escala utilizada pelo IDM é 10, com base nos parâmetros da Portaria 1.101/2002 do MS, foi atribuído o escore máximo aos municípios com pelo menos três leitos hospitalares para cada mil habitantes)	SES-GO / CNES	2015
	31	Médicos por habitantes na rede SUS	Número de médicos que atendem pelo Sistema Único de Saúde (SUS), por mil habitantes	Número médio anual de médicos no SUS / população residente x 1.000 Razão X 10 (como o escore máximo da escala utilizada pelo IDM é 10, com base nos parâmetros da Portaria 1.101/2002 do MS, foi atribuído o escore máximo aos municípios com pelo menos um médico para cada mil habitantes)	SES-GO	2015
	32	Acompanhamento pré-natal	Percentual de gestantes (entre os nascidos vivos) com sete ou mais consultas de pré-natal	Número de nascidos vivos de mães com sete ou mais consultas de pré-natal / Número de nascidos	SES-GO	2015
	33	Cobertura da Estratégia Saúde da Família	Cobertura das equipes do programa "Saúde da Família", por 4.000 habitantes	Média da cobertura dos 12 meses do ano. A cobertura é calculada da seguinte forma: (número pessoas atendidas pelo PSF/ população residente) x 4.000.	SES-GO	2015
	34	Cobertura da Estratégia Saúde da Família - Saúde Bucal	Cobertura das equipes do programa "Saúde da Família", por 3.450 habitantes	Média da cobertura dos 12 meses do ano. A cobertura é calculada da seguinte forma: (número pessoas atendidas pelo PSF bucal/ população residente) x 3.450	SES-GO	2015
	35	Mortalidade infantil	Número de óbitos de crianças menores de um ano na população residente	Número de óbitos de crianças menores de um ano / total de crianças nascidas vivas	Mapa da Saúde/ SES-GO	2015
	36	Mortalidade por causas externas	Número de óbitos por causas externas (acidentes ou violências) por 100 mil habitantes	Número de óbitos por causas externas/ total de óbitos da população	Mapa da Saúde/ SES-GO	2014
	37	Cobertura vacinal do imunobiológico pentavalente	Percentual de crianças vacinadas com pentavalente	Número de crianças que receberam a vacina pentavalente / total da população-alvo	SES-GO	2015

#### 4. ANÁLISE DO IDM

A média geral do IDM, calculada com base na pontuação dos 246 municípios, ficou em 4,77 pontos, numa escala de 0 a 10. Esse valor se iguala à mediana, ou seja, 50% dos municípios tiveram pontuação do IDM menor que a média geral. Ressalta-se que a média geral do IDM não representa a nota do estado, e sim a média dos 246 municípios analisados. O gráfico 1 mostra de forma sintética a pontuação média obtida para cada uma das dimensões, bem como as variáveis que as compõem.

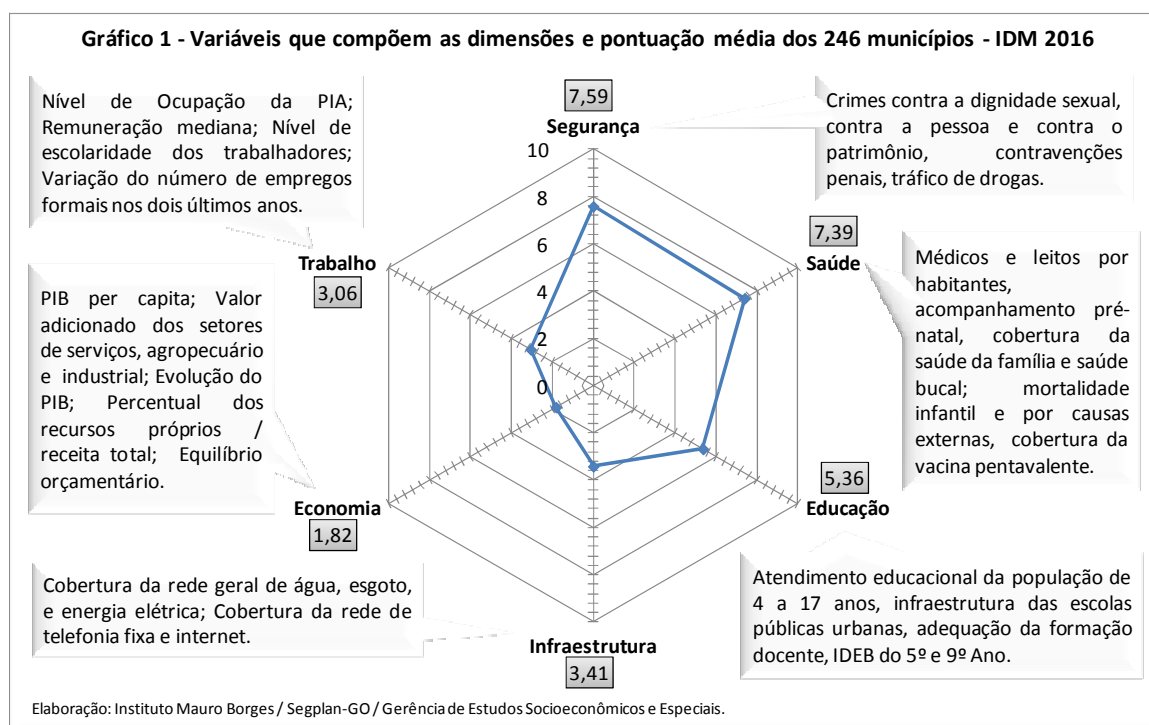

No caso da dimensão segurança, por exemplo, a nota média de 7,59 reflete a situação da maioria dos municípios do estado, que são de pequeno porte e apresentam bom desempenho nessa dimensão, com baixo número de ocorrências de crimes. A nota média para Economia de 1,82 evidencia a situação da maior parte dos municípios goianos que possuem menos de 10 mil habitantes (155 municípios) e economia pouco expressiva.

Ao cruzar o IDM geral de 2016 com o número de habitantes (gráfico 2), observou-se uma associação linear entre essas variáveis, ou seja, os municípios que obtiveram notas baixas em 2016 possuem na sua maioria baixo número de habitantes. Por sua vez, quanto maior o número de habitantes, maior tende a ser a pontuação do município no IDM geral.

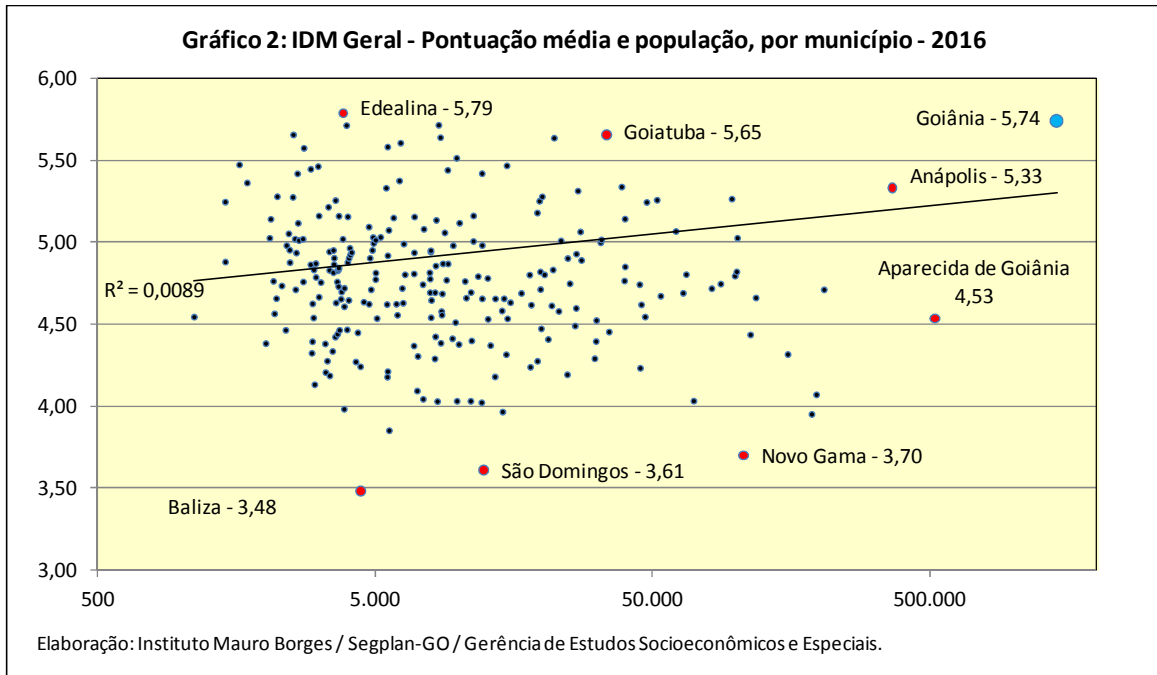

No desempenho geral, em 2016 (Tabela 1 e Gráfico 3), a maior pontuação foi para o município de Edealina (7,72) e a menor para o município de Baliza (4,64). O valor mínimo registrado foi na dimensão Infraestrutura e o valor máximo na dimensão Segurança, municípios de Flores de Goiás (0,00) e Goiatuba (10,00), respectivamente.

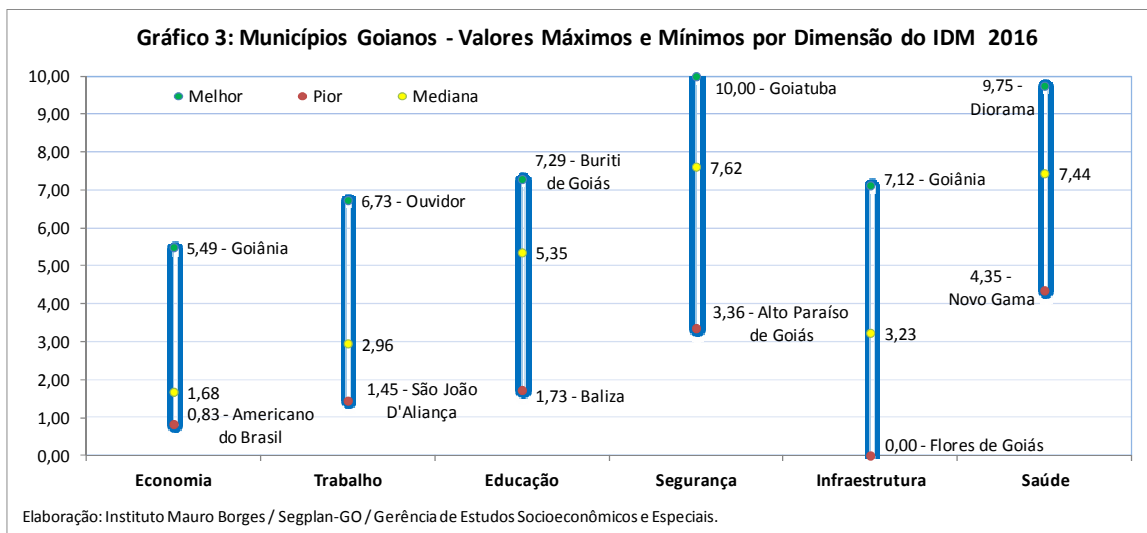



A maior amplitude, diferença entre a menor e maior nota, ficou por conta da dimensão Infraestrutura, ao registrar o menor desempenho de 0,00 e o maior de 7,12. A dimensão que apresentou menor distância entre o menor e o maior desempenho foi a Economia, cuja menor nota foi 0,83 e a maior 5,49 (Tabela 1).

**Tabela 1 – Estatística descritiva do por dimensão - IDM 2016**

Indicador	Economia	Trabalho	Educação	Segurança	Infraestrutura	Saúde	Geral
Média	1,82	3,06	5,36	7,59	3,41	7,39	4,77
Mediana	1,68	2,96	5,35	7,62	3,23	7,44	4,77
Desvio padrão	0,59	0,69	0,77	1,25	1,31	0,95	0,41
CV	32,21%	22,55%	14,38%	16,50%	38,31%	12,87%	8,64%
Valor mínimo	0,83	1,45	1,73	3,36	0,00	4,35	3,48
Valor máximo	5,49	6,73	7,29	10,00	7,12	9,75	5,79

Elaboração: Instituto Mauro Borges / Segplan-GO / Gerência de Estudos Socioeconômicos e Especiais

Ao dividir o conjunto dos 246 municípios goianos em cinco partes, quintis<sup>5</sup>, (Tabela 2), classificando-os em ordem crescente de acordo com seu desempenho, e ao cruzar esses dados por microrregião, para dar noção da localização espacial do IDM, nota-se que há certo desequilíbrio regional em Goiás, a respeito do desempenho apurado pelo conjunto das variáveis econômicas e sociais.

**Tabela 2 - Divisão por quintil - IDM 2016**

Quintil	Economia	Trabalho	Educação	Segurança	Infraestrutura	Saúde	Geral
1º quintil	1,38	2,56	4,76	6,46	2,39	6,63	4,44
2º quintil	1,56	2,83	5,17	7,29	3,03	7,25	4,69
3º quintil	1,82	3,10	5,61	8,07	3,61	7,62	4,85
4º quintil	2,18	3,40	5,96	8,74	4,65	8,20	5,07
5º quintil	5,49	6,73	7,29	10,00	7,12	9,75	5,79

Elaboração: Instituto Mauro Borges / Segplan-GO / Gerência de Estudos Socioeconômicos e Especiais

As microrregiões, que no seu conjunto de municípios apresentaram a maior participação entre o grupo de melhor desempenho, foram Quirinópolis e Vale do Rio dos Bois que apresentaram 55,56% e 38,46% de seus municípios com desempenho no 5º quintil, respectivamente. Em posição oposta, as microrregiões que tiveram no conjunto de seus municípios desempenho inferior foram Entorno de Brasília e Vão do Paranã, que tiveram participação de 70% e 66,67% de seus municípios no nível 1 (gráfico 4).

<sup>5</sup> Quintis - São valores dados a partir do conjunto de observações ordenado em ordem crescente, que dividem a distribuição em cinco partes iguais. O primeiro quintil, Q1, é o número que deixa 20% das observações abaixo e 80% acima, enquanto que o segundo quintil, Q2, deixa 40% das observações abaixo e 60% acima e assim por diante.

**Gráfico 4: Distribuição dos municípios por nível de desempenho nas microrregiões goianas - IDM 2016**

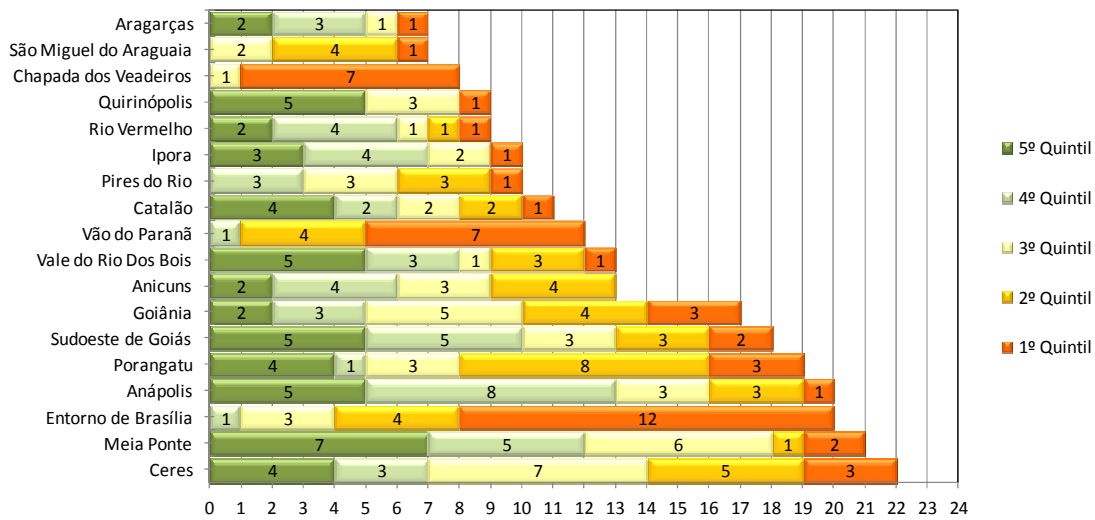

Elaboração: Instituto Mauro Borges / Segplan-GO / Gerência de Estudos Socioeconômicos e Especiais.

Observou-se que as microrregiões de São Miguel do Araguaia e Chapada dos Veadeiros não possuem nenhum município no 4º e 5º quintil (melhores desempenhos). Por outro lado, a microrregião de Anicuns não possui nenhum município no 1º quintil (piores desempenhos).

#### 4.1. Análise por porte dos municípios

Em relação ao porte dos municípios, conforme o tamanho de sua população, fez-se um recorte em sete grupos. Nesse particular, verifica-se tendência de que quanto maior o número de habitantes melhor seu IDM. Isso se deve, principalmente, ao desempenho das dimensões Economia, Trabalho e Infraestrutura, conforme pode ser observado na Tabela 3, há uma relação direta entre o tamanho populacional dos municípios e a pontuação obtida nessas dimensões. Ressalta-se que há exceções a essa tendência, a exemplo do município de Edealina, que, com apenas 3.830 habitantes lidera o ranking do IDM Geral e obteve boa pontuação nessas dimensões.

Também se observou uma relação inversa entre o tamanho populacional dos municípios e a dimensão Segurança. Já as dimensões Educação e Saúde, o tamanho da população não influenciou os resultados, não havendo, portanto, correlação significativa entre tamanho populacional do município e tais dimensões.

**Tabela 3 – Índice de Desempenho dos Municípios, segundo porte por número de habitantes - 2016**

Nº de habitantes	Nº de municípios	IDM Economia	IDM Trabalho	IDM Educação	IDM Segurança	IDM Infraestrutura	IDM Saúde	IDM geral
<= 5 mil	97	1,57	2,91	5,60	8,28	2,94	7,65	4,82
> 5 <= 10 mil	58	1,79	3,07	5,27	7,70	3,26	7,50	4,77
> 10 <= 20 mil	37	1,89	3,05	5,16	7,19	3,37	7,27	4,66
> 20 <= 50 mil	32	2,03	3,16	5,14	6,88	4,37	7,25	4,81
> 50 <= 100 mil	11	2,45	3,43	5,53	6,03	4,54	6,84	4,80
> 100 <= 500 mil	9	2,44	3,48	4,85	5,85	4,48	5,69	4,47
> 500 mil	2	4,20	4,15	4,73	5,90	5,55	6,30	5,14

Elaboração: Instituto Mauro Borges / Segplan-GO / Gerência de Estudos Socioeconômicos e Especiais

Em Goiás, 39,43% dos municípios possuem menos que 5 mil habitantes. A média do IDM geral desses municípios é a segunda maior (4,82) entre os grupos relacionados, Tabela 3. As dimensões que, nesse grupo, tiveram menor desempenho foram Economia (1,57) e Trabalho (2,91). No entanto, esses municípios possuem bons resultados no que se refere à Segurança (8,28) e à Saúde (7,65).

O município de Diorama, por exemplo, com 2.554 habitantes, obteve 9,75 na dimensão Saúde e 8,89 na Segurança, e, no entanto, ocupa o 59º lugar no ranking do IDM geral, isso se deve ao seu desempenho ruim nas dimensões Economia e Infraestrutura, 1,55 e 2,25, respectivamente.

Os municípios que possuem entre 5 e 10 mil habitantes representam 23,58% dos municípios do estado. A média do IDM Geral desses municípios é 4,77, sendo destaque a dimensão Segurança com o resultado de 7,70. Nesse grupo, encontram-se quatro dos dez melhores do IDM: Cachoeira Dourada (3º lugar), Chapadão do Céu (7º lugar), Ouvidor (9º) e Santo Antônio de Goiás (10º). Também se encontram nesse grupo três dos dez piores do IDM, Monte Alegre de Goiás (238º), São João d'Aliança (238º) e Vila Propício (243º).

O grupo de municípios que possuem entre 10 e 20 mil habitantes representa 15,04% dos municípios do estado. Nesse grupo, a média do IDM geral é de 4,66, sendo que não há nenhum município entre os dez melhores e há dois entre os dez piores, Corumbá de Goiás (237º) e São Domingos (245º).

Os municípios que possuem entre 20 e 50 mil habitantes representam 13,01% dos municípios do estado de Goiás e apresentam a terceira maior média no IDM (4,81), sendo destaques os municípios de Goiatuba e Ceres, que ocupam, respectivamente, o 6º e 8º lugar no ranking estadual.

O conjunto de municípios que possuem entre 50 e 100 mil habitantes representa 4,47% dos municípios do estado de Goiás. A média do IDM deste grupo é 4,80, sendo destaques os municípios de Jataí e Inhumas, que ocupam o 29º e o 30º lugar, respectivamente. Nesse grupo, observa-se um bom desempenho da dimensão Economia (2,45), o que reforça a relação entre tamanho populacional dos municípios e o IDM Economia.

Apenas nove municípios de Goiás possuem população entre 100 e 500 mil habitantes, sendo que a média do IDM deles é de 4,47. Este grupo possui a terceira melhor média de desempenho da dimensão Economia (2,44), sendo destaque o município de Anápolis que ocupa o 23º lugar no ranking do IDM geral (5,33).

Em Goiás, apenas um município, além da capital, possui população superior a 500 mil habitantes. Em relação aos outros grupos, este possui a melhor média do IDM geral (5,14) e o melhor desempenho nas dimensões Infraestrutura (5,55) e Economia (4,20). O município de Goiânia ocupa a 2ª posição no ranking do IDM geral e Aparecida de Goiânia a 184ª.

#### **4.2. Ranking**

Os dados do IDM mostram que a maior parte dos dez municípios posicionados entre os de melhor desempenho está localizada na região centro-sul do estado enquanto que aqueles que tiveram as menores pontuações estão na região norte (Figura 1). A seguir faz-se um breve comentário sobre cada um dos municípios melhor posicionados no ranking e uma breve explanação sobre os piores.

**Figura 1 – IDM por nível de desempenho, com destaque para os dez melhores e piores – 2016**

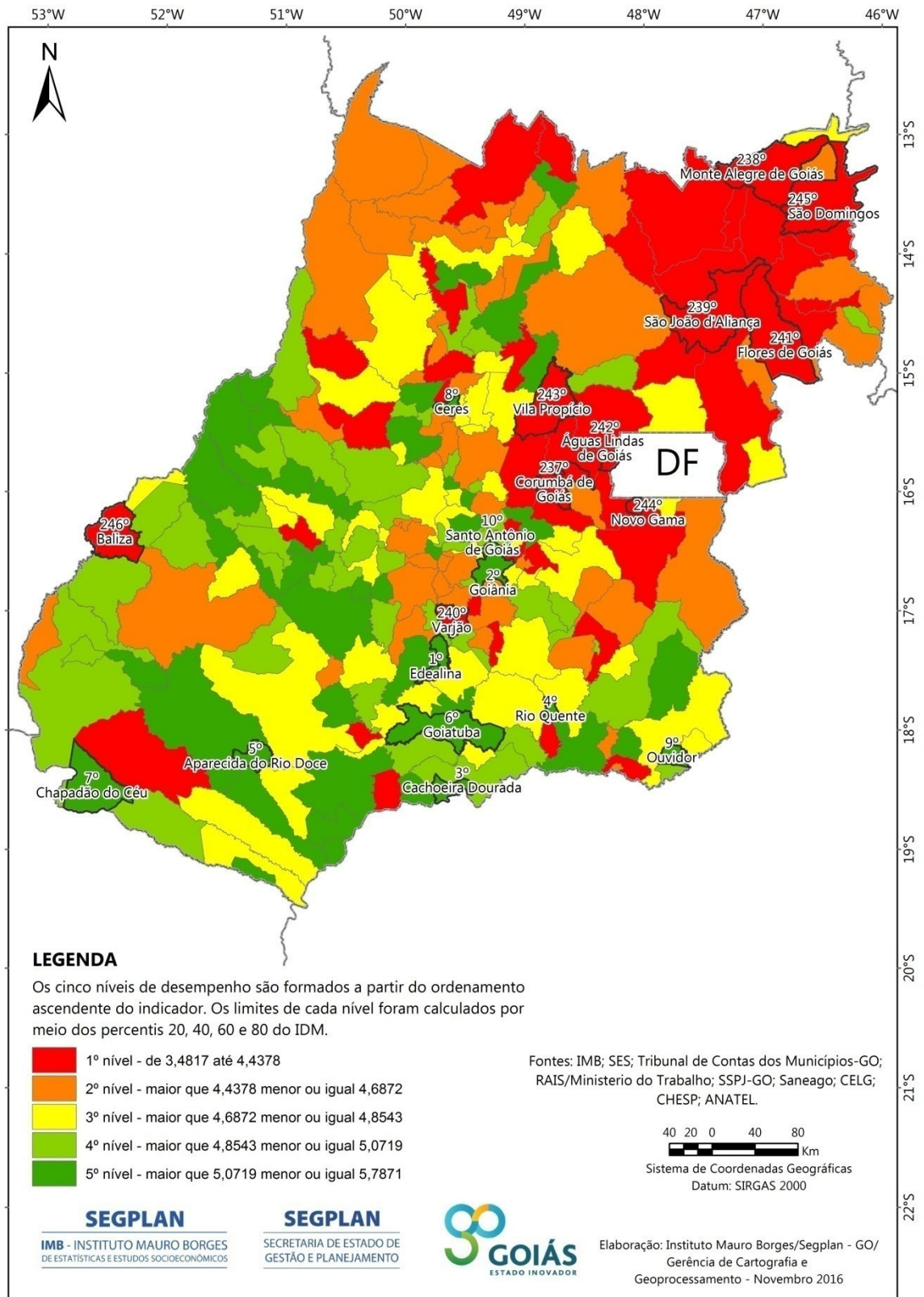

#### 4.2.1. Os melhores no IDM Geral

Edealina, localizada na microrregião do Vale do Rio dos Bois, figura-se na primeira posição no IDM Geral, entre os 246 municípios goianos. O município com pouco mais de 3,8 mil habitantes possui bom desempenho em Saúde, Segurança e Educação, algo comum entre os municípios de baixa população. O que destoa dos demais, de porte parecido, é o desempenho acima da média nas dimensões Economia e Trabalho. O bom desempenho do município está ligado à instalação de uma grande indústria de fabricação de cimentos no final de 2015, a Votorantim Cimentos. Com investimentos de mais de R\$ 600 milhões, a unidade possui capacidade produtiva anual de 2 milhões de toneladas de cimento por ano e gera 600 empregos diretos e indiretos. O maior impacto foi na dimensão Trabalho, pois durante o período de construção chegou a empregar cerca de 1.600 operários na construção, sendo 760 na montagem eletromecânica, e o restante nas obras civis e outras.

A capital Goiânia conquistou o segundo lugar no ranking do IDM Geral, média entre as seis dimensões investigadas. O município é destaque nas dimensões Infraestrutura (1º), Economia (1º) e Trabalho (7º). Por ser a capital e por concentrar quase 1/3 da renda gerada no estado, Goiânia polariza boa parte dos municípios do centro-norte do país, através da oferta de bens e serviços. O dinamismo econômico da capital contrasta com as condições ruins nas dimensões Segurança (232º), Educação (215º) e Saúde (191º).

O terceiro lugar, Cachoeira Dourada localizada na microrregião do Meia Ponte, obteve o melhor desempenho em Economia (13º), Trabalho (14º) e Saúde (14º). O município possui população abaixo de 10 mil habitantes e sua produção econômica depende em grande parte da geração de energia hidroelétrica e de uma indústria sucroenergética.

Rio Quente obteve o quarto melhor desempenho entre os municípios goianos, tendo se destacado na dimensão emprego (4º) e Economia (24º). A principal fonte de renda do município provém da atividade turística, sendo visitada anualmente por mais de 1,3 milhão de pessoas. O município possui mais de dez mil leitos divididos entre hotéis, flat-hotéis, pousadas e campings, sendo que a principal atração é o empreendimento Rio Quente Resorts, maior parque de águas quentes do mundo. Os empregos gerados em Rio quente superam a oferta de mão de obra no município, sendo suprida por trabalhadores de municípios vizinhos.

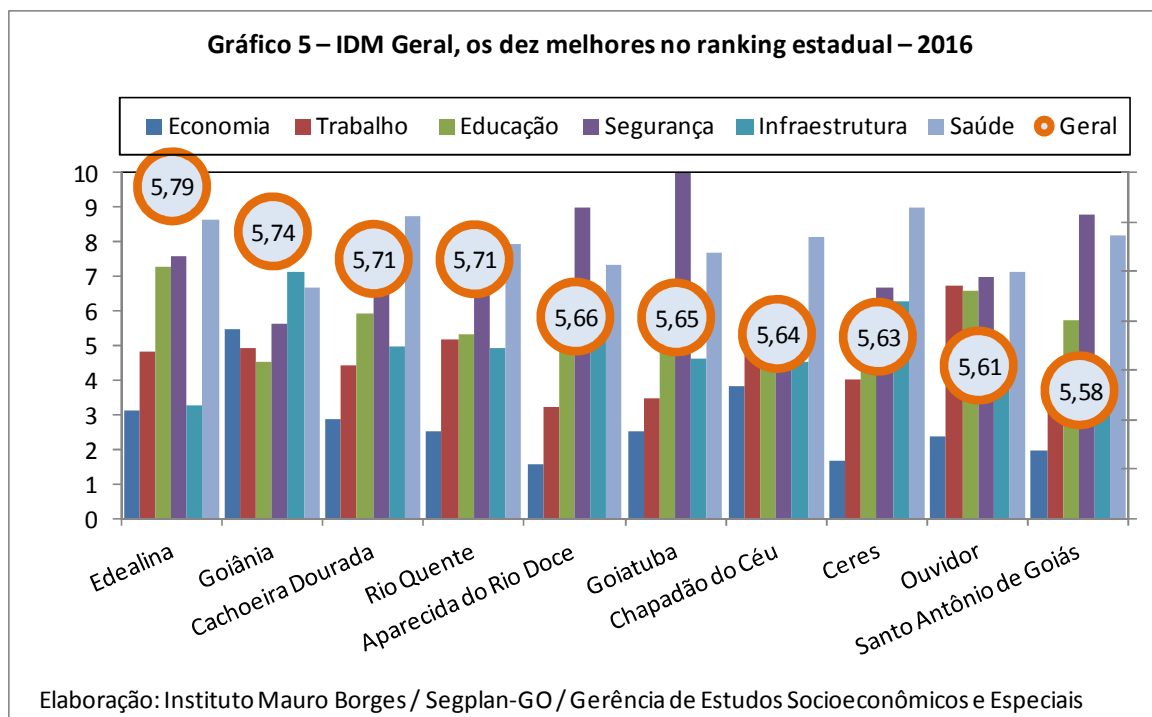

Aparecida do Rio Doce (5º), localizada na microrregião do Sudoeste de Goiás, possui cerca de 2,5 mil habitantes. A dimensão em que Aparecida do Rio Doce aparece melhor ranqueada foi a de Infraestrutura (6ª posição) seguida de perto da dimensão Educação (7ª). Destaca-se a alta cobertura de esgoto do município, a segunda maior do estado proporcionalmente. Na dimensão Educação, a alta colocação obtida por Aparecida do Rio Doce se deve ao fato de que a cidade apresenta todas as crianças de 4 a 14 anos matriculadas na escola.

Goiatuba, município da microrregião do Meia Ponte, aparece na sexta colocação do IDM geral 2016. O grande destaque da cidade é a dimensão Segurança. Goiatuba obteve a marca ideal de não registrar nenhuma ocorrência de crimes no ano de 2014. A segunda melhor dimensão da cidade foi a Economia. Município de vocação agropecuária, Goiatuba obteve o sexto melhor desempenho no valor agregado do setor agropecuário ajudando a colocá-lo na vigésima quinta colocação na referida dimensão.

Chapadão do Céu (7º), município da microrregião do Sudoeste de Goiás, apresentou melhor desempenho na dimensão Economia, em que alcançou a terceira melhor posição. O grande destaque é a renda per capita de R\$114.455,13, a maior de Goiás. A segunda melhor dimensão do município foi a do Trabalho (6ª colocação). Estes dados reforçam a sólida economia do município voltada para a agricultura. Como destaque negativo, chama atenção a dimensão Segurança em que ocupa a posição número 211, devido principalmente ao grande número de ocorrências de tráfico de drogas em 2014.

Ceres (8º) está situada às margens do Rio das Almas, que a separa de Rialma, na Região cetro-norte do estado (a 179 km de Goiânia). Sua principal atividade produtiva é a saúde, na

qual é referência no setor médico-hospitalar no interior goiano e em todo o Brasil. Além disso, o município se tornou polo regional para prestar assistência integral à saúde dos trabalhadores portadores de doenças ou agravos relacionados ao trabalho, atende diversos municípios da região centro-norte. Também se destacam, como meios produtivos, a agricultura (milho, soja e arroz) e a pecuária leiteira e de corte. O município teve melhor desempenho nas dimensões Infraestrutura (4ª colocação, nota 6,30) e Saúde (7ª colocação, nota 9,02).

Ouvidor (9º) está em uma região geográfica favorável, lugar de acesso fácil para várias cidades importantes do Brasil (rodovias GO-330 e BR-050). Sua economia é fortemente dependente da indústria, tais como: as mineradoras; a indústria de laticínios; a cerâmica; panificação; beneficiamento de cereais; alho e mandioca. Na agropecuária, se destaca a criação de bovinos de leite e de corte. Os principais produtos agrícolas são o alho, maracujá, arroz, milho, feijão, mandioca, café e soja. O município se destacou no Trabalho (1ª colocação, nota 6,73) e na Educação (10ª colocação, nota 6,59).

Santo Antônio de Goiás (10º) teve sua melhor colocação na dimensão Trabalho (15ª colocação, nota 4,40). O município sedia uma unidade da Empresa Brasileira de Pesquisa Agropecuária, a EMBRAPA Arroz e Feijão, responsável pela condução direta de trabalhos de geração de tecnologia, a unidade conta com empregados altamente qualificados (pesquisadores, analistas e assistentes). Tal fato justifica, em grande parte, a excelente pontuação do município nos quesitos qualificação profissional e remuneração mediana.



#### 4.2.2. Os piores no IDM Geral

Na outra ponta, os dez municípios com o pior desempenho no IDM, com exceção de Baliza (a oeste – Microrregião de Aragarças) e Varjão (no centro-sul – microrregião do Vale do Rio dos Bois), estão situados, quatro na microrregião do entorno de Brasília (Águas Lindas de Goiás, Corumbá, Novo Gama e Vila Propício), dois na Chapada dos Veadeiros (Monte Alegre de Goiás e Cavalcante) e dois na microrregião do Vão do Paranã (São Domingos e Flores de Goiás).

Esses municípios têm uma combinação de baixa população, economia pouco expressiva e, conseqüentemente, baixo desempenho nas dimensões Economia e Trabalho.

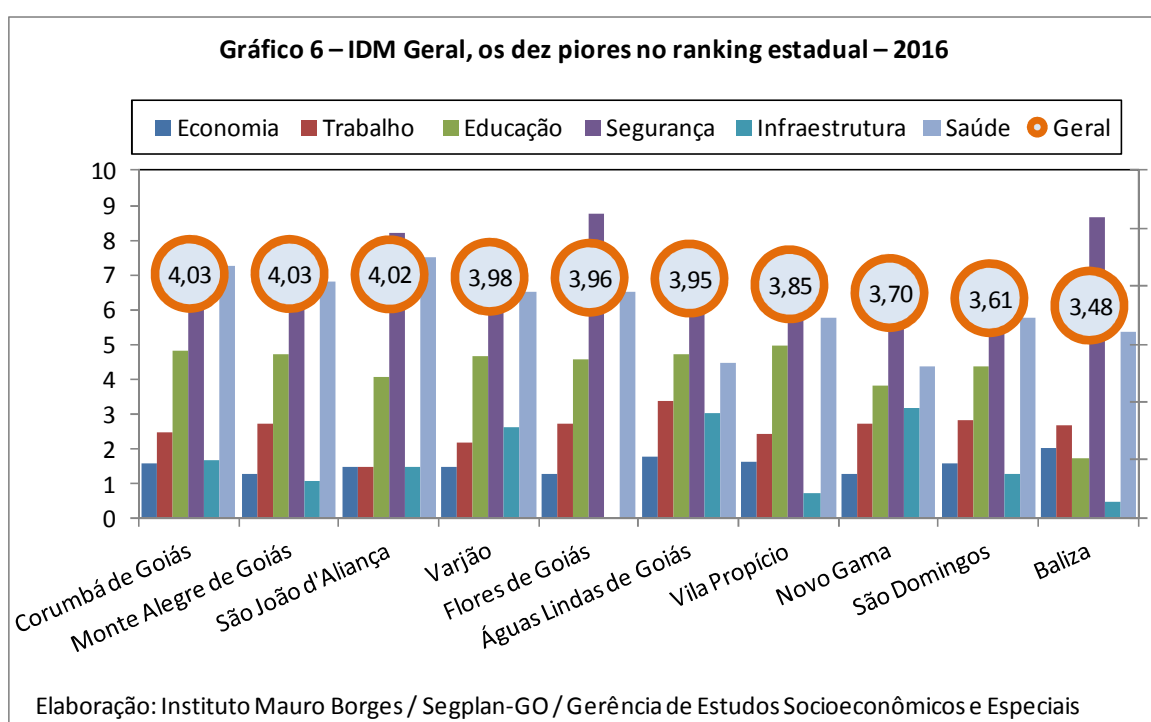

## **5. DADOS ESPACIALIZADOS**

A seguir, são apresentados os dados espacializados do IDM por dimensão, mostrando os dez municípios melhores posicionados e os dez piores (figuras de 2 a 7).

## 5.1. IDM Economia

Figura 2 – IDM Economia por nível de desempenho, com destaque para os dez melhores e piores – 2016

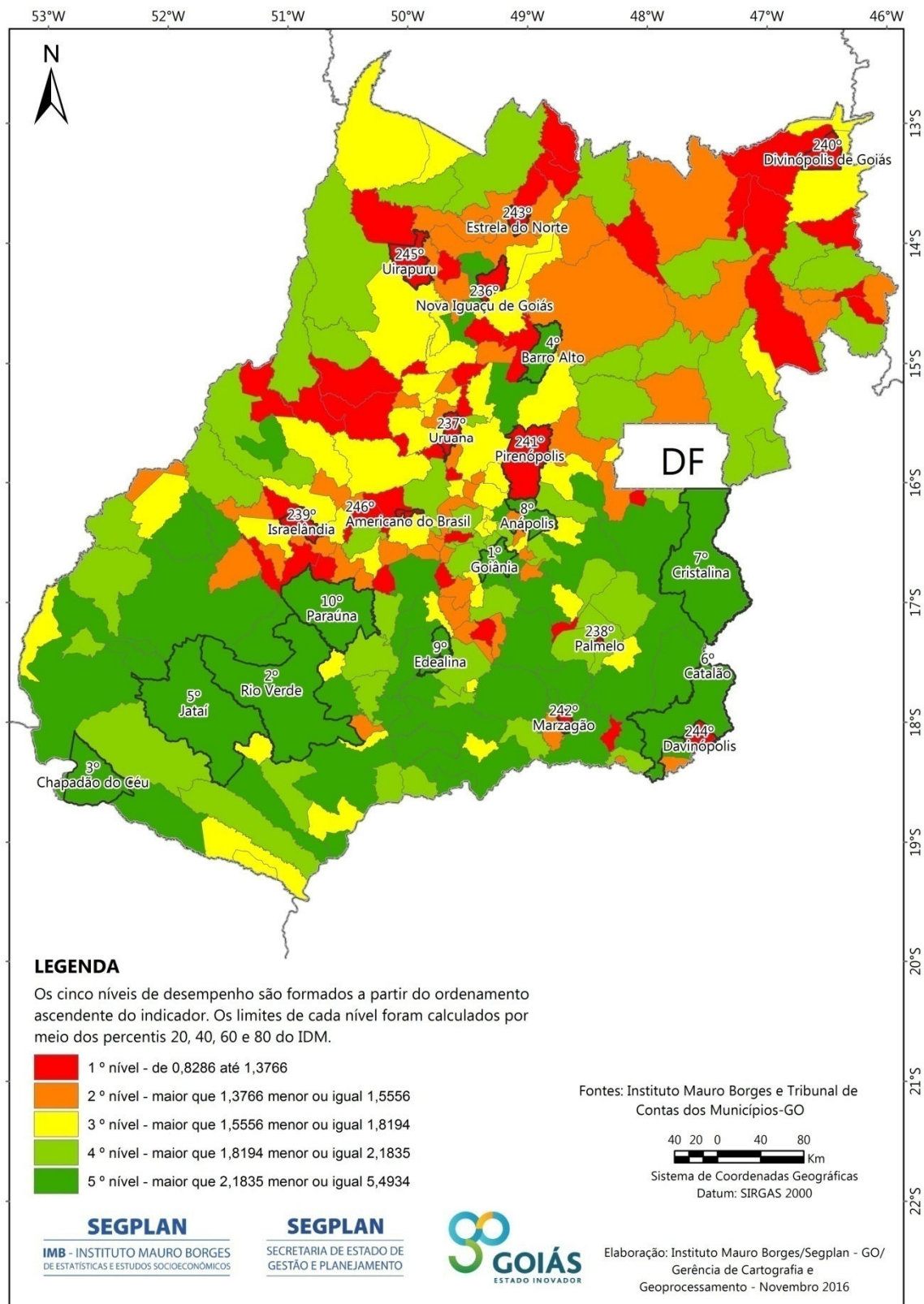

## 5.2. IDM Trabalho

Figura 3 – IDM Trabalho por nível de desempenho, com destaque para os dez melhores e piores – 2016

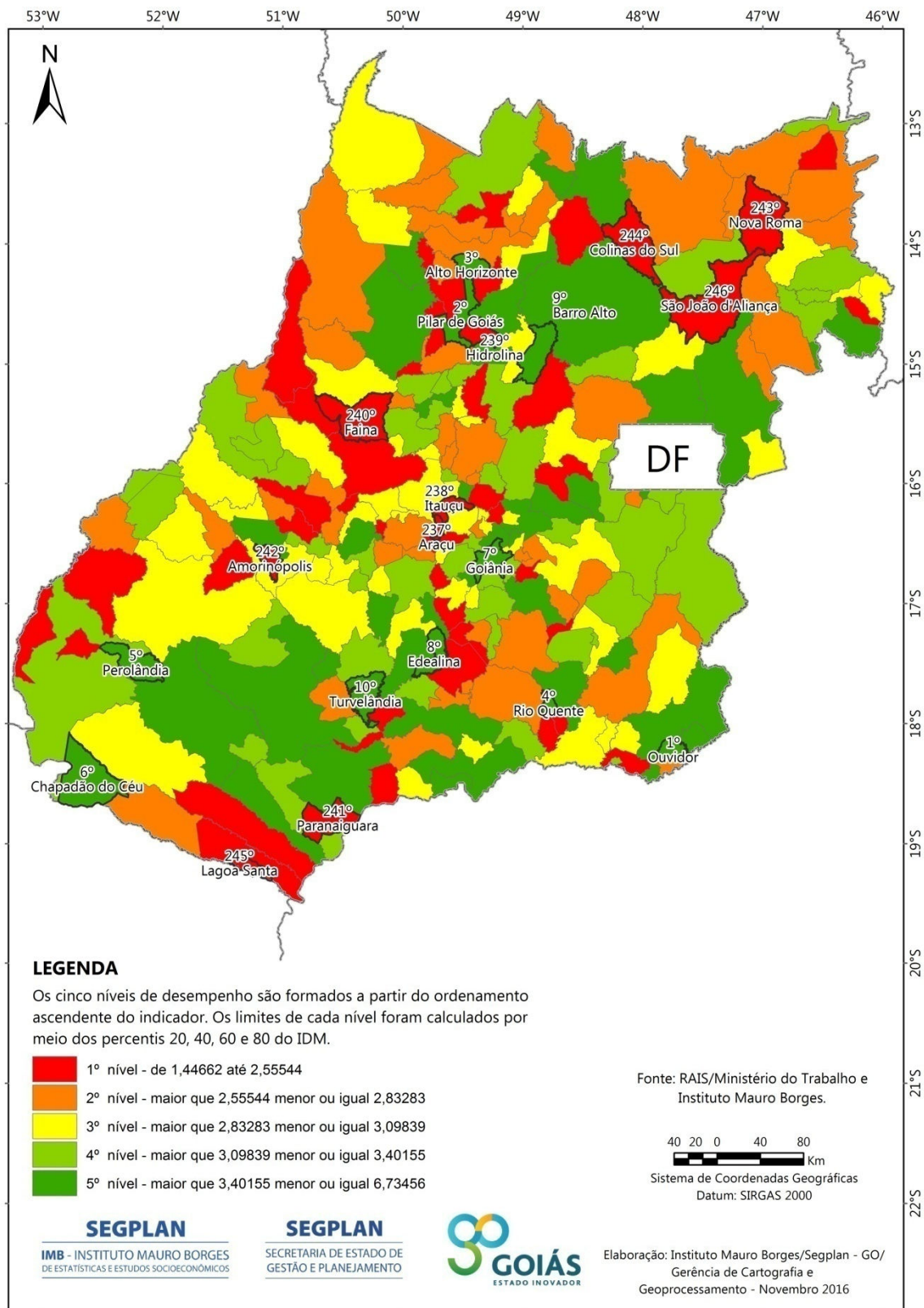



### 5.3. IDM Educação

Figura 4 – IDM Educação por nível de desempenho, com destaque para os dez melhores e piores – 2016

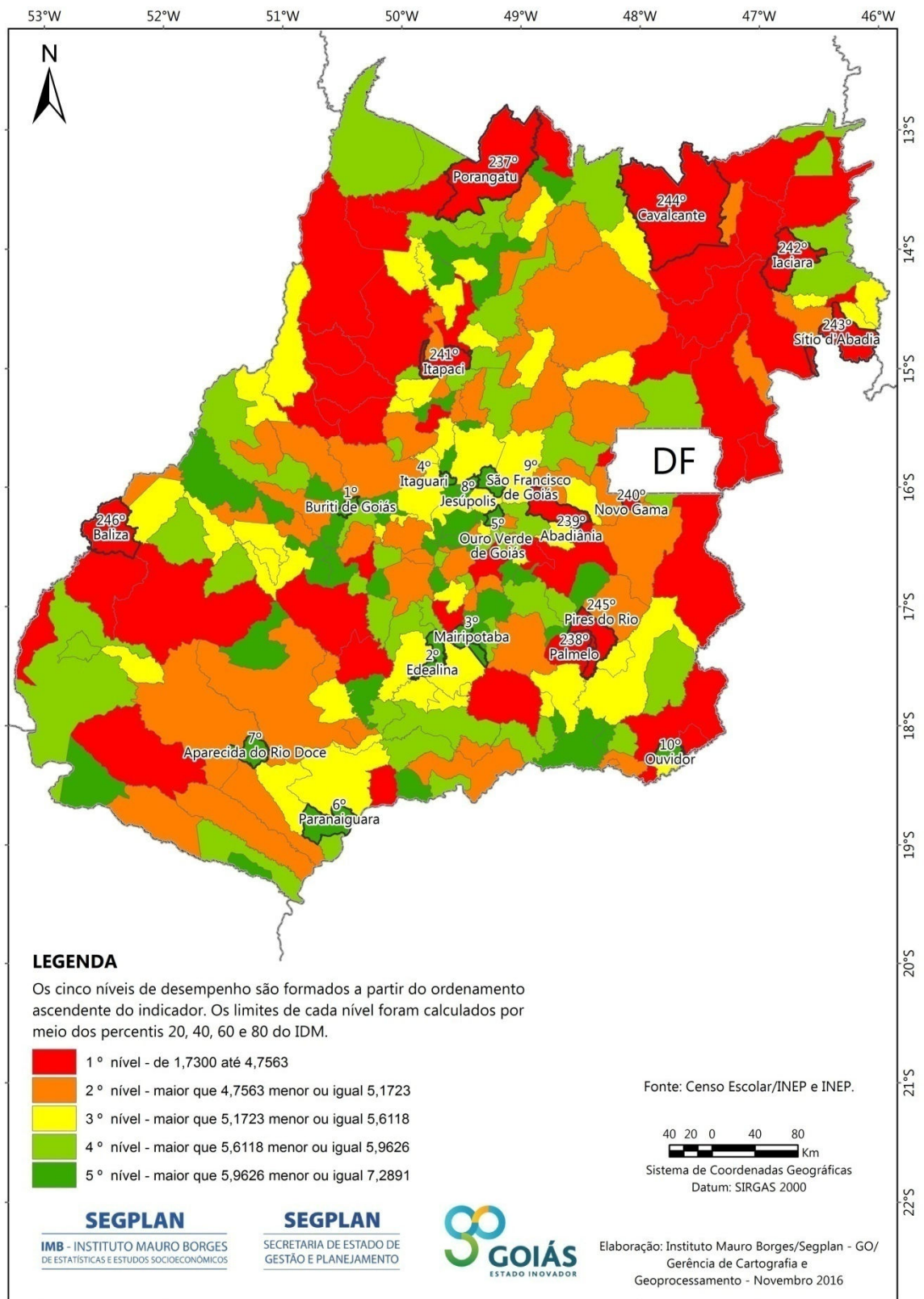

## 5.4. IDM Segurança

Figura 5 – IDM Segurança por nível de desempenho, com destaque para os dez melhores e piores – 2016

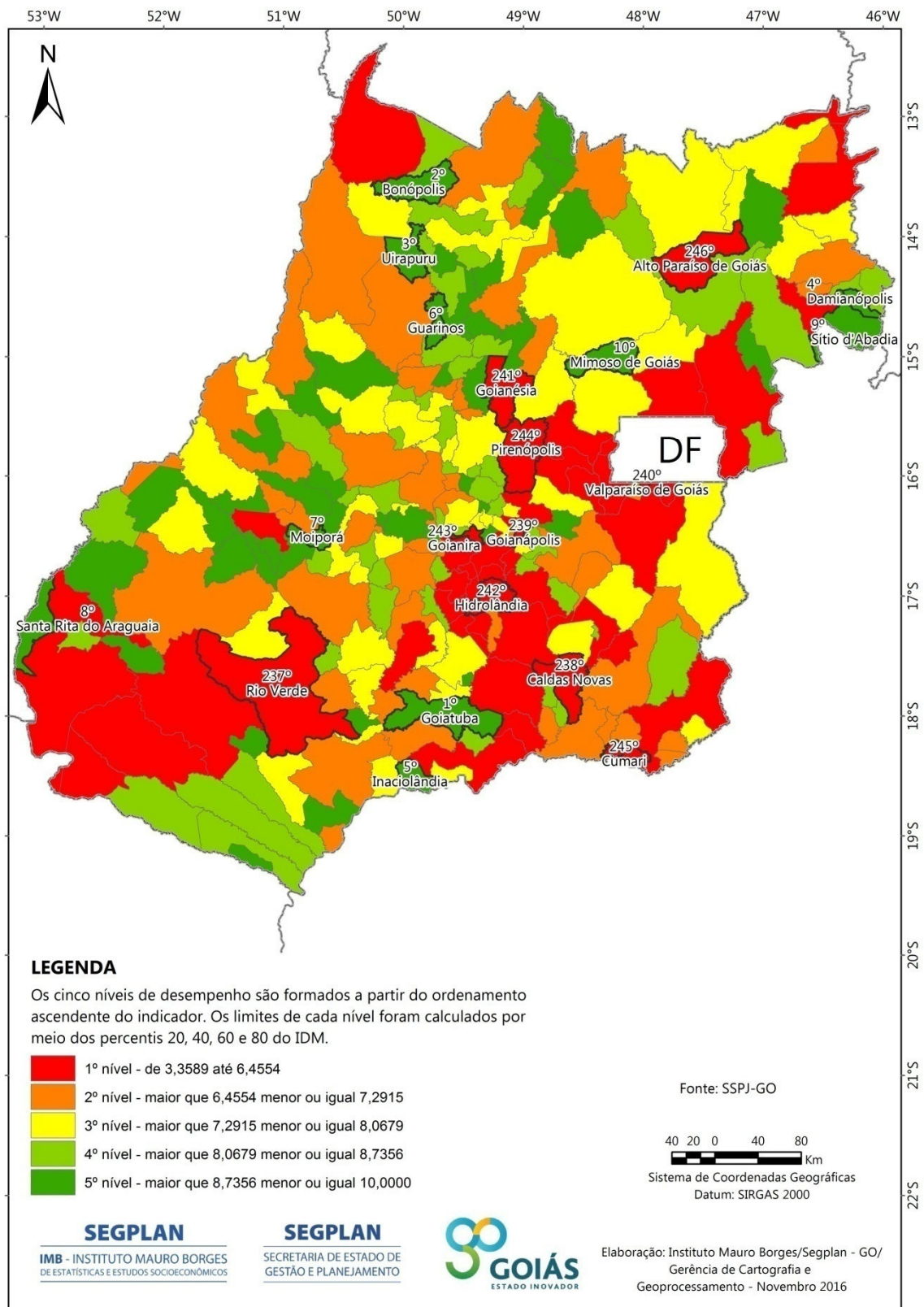

## 5.5. IDM Infraestrutura

Figura 6 – IDM Infraestrutura por nível de desempenho, com destaque para os dez melhores e piores – 2016

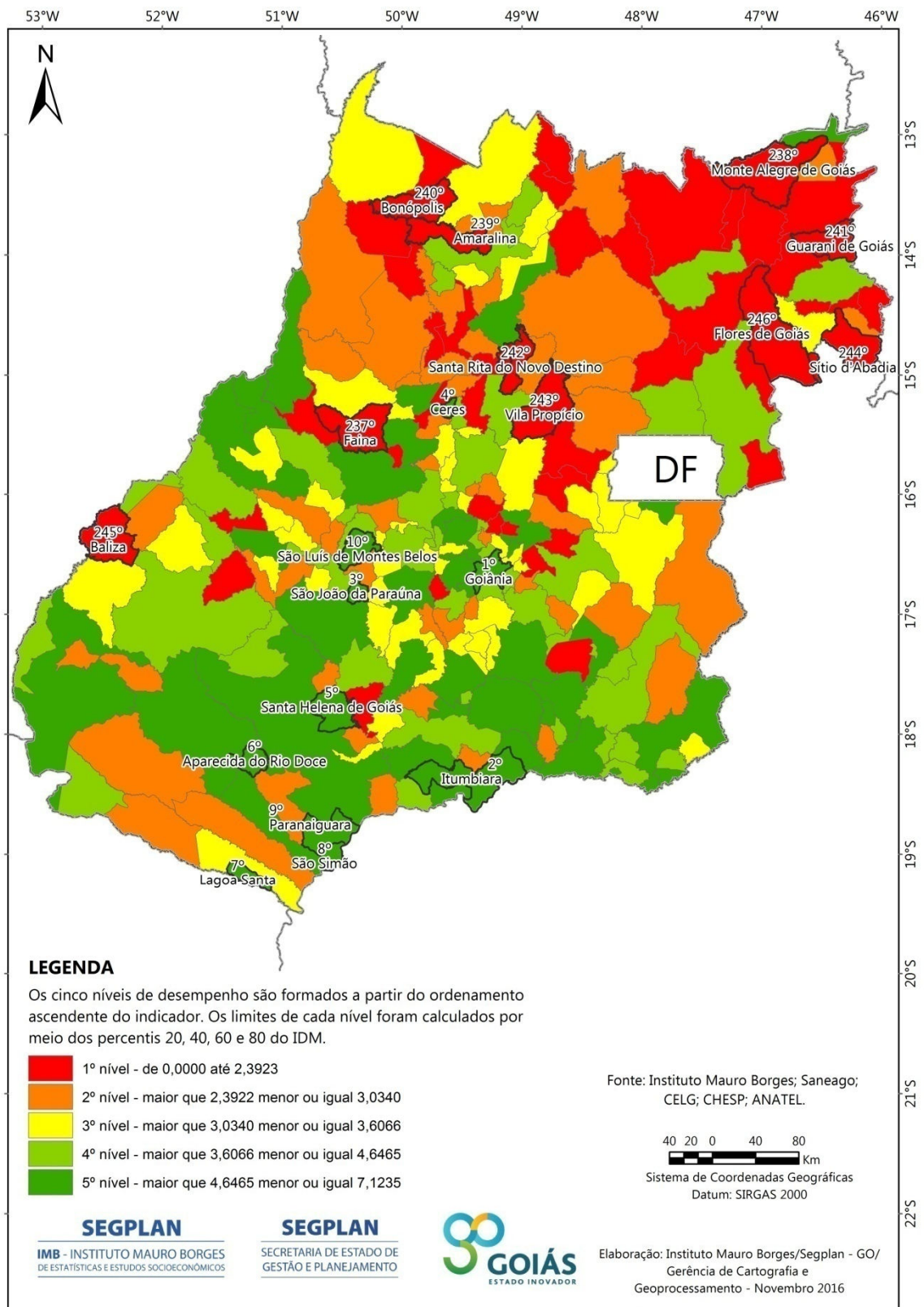



## 5.6. IDM Saúde

Figura 7 – IDM Saúde por nível de desempenho, com destaque para os dez melhores e piores – 2016

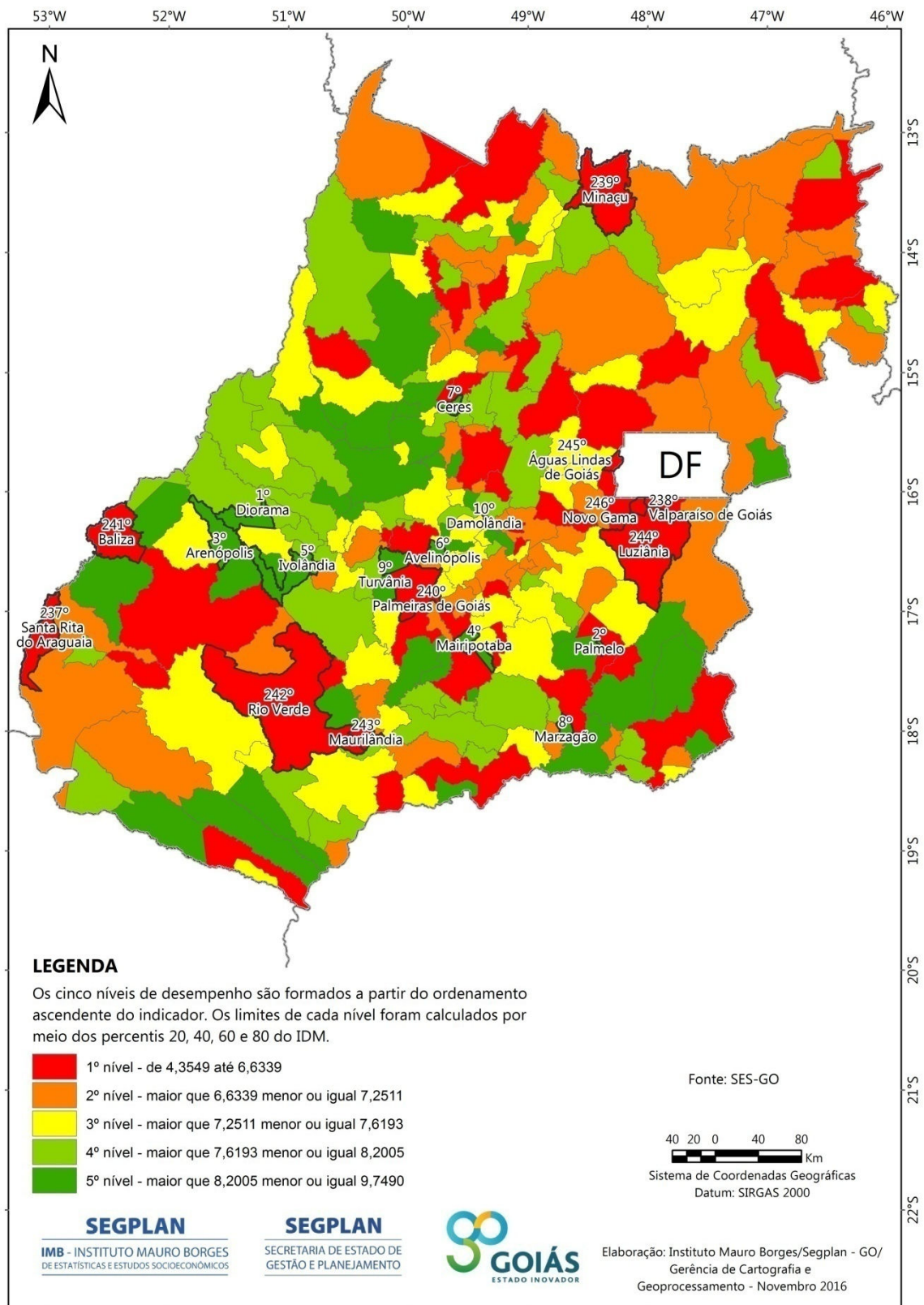



## 6. TABELAS DE VARIÁVEIS E ESCORES

### 6.1. Tabela 1 – Estado de Goiás: Índice de Desempenho dos Municípios

Ranking IDM	Município	População 2015	Economia	Trabalho	Educação	Segurança	Infraestrutura	Saúde	Geral
79	Abadia de Goiás	7.880	1,80	3,86	5,66	5,92	5,17	7,22	4,94
223	Abadiânia	18.032	1,86	3,58	3,80	7,61	2,73	5,83	4,24
104	Acreúna	21.760	2,01	3,29	4,56	7,93	3,72	7,47	4,83
141	Adelândia	2.566	1,22	2,21	5,52	9,46	3,22	6,62	4,71
225	Água Fria de Goiás	5.513	1,87	3,10	4,60	7,62	1,67	6,40	4,21
207	Água Limpa	2.004	1,39	2,45	5,89	7,03	2,58	6,95	4,38
242	Águas Lindas de Goiás	186.475	1,78	3,37	4,71	6,35	3,04	4,45	3,95
190	Alexânia	26.139	2,31	3,63	5,19	6,07	3,08	6,64	4,49
44	Aloândia	2.088	1,58	2,83	5,43	9,00	3,66	8,34	5,14
24	Alto Horizonte	5.443	2,28	5,26	5,19	8,74	3,27	7,24	5,33
234	Alto Paraíso de Goiás	7.401	1,94	3,29	4,25	3,36	4,02	7,39	4,04
206	Alvorada do Norte	8.568	1,46	3,17	5,08	5,92	3,19	7,46	4,38
193	Amaralina	3.695	1,44	2,56	5,63	8,19	1,04	7,91	4,46
166	Americano do Brasil	5.925	0,83	2,84	5,31	7,61	3,22	7,92	4,62
76	Amorinópolis	3.512	1,46	1,94	5,54	9,29	3,03	8,44	4,95
23	Anápolis	366.592	3,18	4,18	5,88	6,36	5,37	7,02	5,33
181	Anhanguera	1.105	1,38	3,29	5,12	6,33	4,84	6,29	4,54
171	Anicuns	21.519	1,58	2,63	4,76	9,03	3,80	5,87	4,61
184	Aparecida de Goiânia	520.784	2,90	3,37	4,92	6,15	3,97	5,90	4,53
5	Aparecida do Rio Doce	2.518	1,57	3,22	6,77	9,00	6,03	7,35	5,65
80	Aporé	4.083	2,31	2,60	5,07	8,29	2,75	8,61	4,94
61	Araçu	3.798	1,43	2,14	6,18	8,16	3,91	8,28	5,02
139	Aragarças	19.613	1,46	3,17	5,10	6,98	3,75	7,80	4,71
201	Aragoiânia	9.432	1,71	2,93	5,13	6,25	3,01	7,44	4,41
146	Araguapaz	7.842	1,33	2,92	4,03	8,77	3,59	7,51	4,69
15	Arenópolis	3.094	2,22	2,76	5,60	9,23	3,68	9,28	5,46
95	Aruanã	8.721	1,94	2,55	5,42	7,16	4,74	7,39	4,87
86	Aurilândia	3.534	1,49	2,98	6,01	7,44	4,08	7,41	4,90
28	Avelinópolis	2.509	1,39	2,51	6,02	8,98	3,57	9,18	5,27
246	Baliza	4.424	2,01	2,66	1,73	8,65	0,47	5,37	3,48
46	Barro Alto	10.008	3,65	4,73	5,26	6,74	2,55	7,76	5,12
90	Bela Vista de Goiás	27.544	2,52	3,41	5,61	5,96	4,37	7,46	4,89
53	Bom Jardim de Goiás	8.849	1,64	3,14	5,38	8,83	2,94	8,41	5,06
65	Bom Jesus de Goiás	23.235	2,45	2,76	5,71	7,13	5,16	6,84	5,01
149	Bonfinópolis	8.674	1,39	2,72	5,32	7,92	3,56	7,18	4,68
160	Bonópolis	3.987	1,90	2,82	4,74	9,82	0,99	7,59	4,64
97	Brazabrantes	3.527	1,81	2,83	5,04	7,93	4,21	7,35	4,86
42	Britânia	5.786	1,25	2,65	5,25	8,07	5,47	8,20	5,15
72	Buriti Alegre	9.494	1,89	3,20	5,74	6,30	5,37	7,37	4,98
19	Buriti de Goiás	2.606	1,43	2,26	7,29	8,70	4,06	8,76	5,42
228	Buritinópolis	3.407	1,23	2,88	4,71	8,30	1,66	6,32	4,18
121	Cabeceiras	7.842	1,97	2,92	4,76	8,43	2,33	8,23	4,77
118	Cachoeira Alta	11.680	2,05	3,13	5,33	7,61	2,61	8,01	4,79
91	Cachoeira de Goiás	1.432	1,32	2,90	6,42	8,45	3,22	6,96	4,88
3	Cachoeira Dourada	8.420	2,89	4,41	5,93	7,34	4,96	8,75	5,71
14	Caçu	14.826	2,22	3,50	5,15	8,52	4,99	8,41	5,47
170	Caiapônia	18.164	2,43	3,00	4,61	7,13	4,37	6,16	4,62
138	Caldas Novas	81.277	2,29	3,55	5,42	5,28	5,65	6,11	4,72
128	Caldazinha	3.625	1,40	2,18	6,23	8,13	2,48	8,12	4,76
163	Campestre de Goiás	3.590	1,33	2,25	6,05	8,44	2,14	7,56	4,63
143	Campinaçu	3.757	1,41	2,49	4,99	8,83	2,35	8,11	4,70

Ranking IDM	Município	População 2015	Economia	Trabalho	Educação	Segurança	Infraestrutura	Saúde	Geral
156	Campinorte	12.079	1,67	2,97	4,89	7,49	3,59	7,31	4,65
41	Campo Alegre de Goiás	6.885	2,79	3,05	5,72	8,28	2,66	8,43	5,15
216	Campo Limpo de Goiás	7.079	1,48	3,05	5,16	7,84	2,18	6,11	4,30
108	Campos Belos	19.579	1,65	3,25	5,91	5,86	5,13	7,09	4,82
40	Campos Verdes	3.956	1,30	2,66	6,31	9,00	3,90	7,76	5,15
189	Carmo do Rio Verde	9.679	1,44	3,32	4,32	7,40	2,91	7,67	4,51
102	Castelândia	3.661	1,62	2,36	5,36	8,00	3,56	8,11	4,83
117	Catalão	98.566	3,38	4,23	3,99	5,89	4,90	6,37	4,79
63	Caturai	4.987	1,36	2,47	6,08	8,49	3,18	8,49	5,01
236	Cavalcante	9.804	1,52	2,81	3,60	7,35	1,83	7,07	4,03
8	Ceres	21.956	1,69	4,00	6,08	6,71	6,31	9,02	5,63
99	Cezarina	8.215	1,77	3,54	5,94	8,20	2,98	6,70	4,85
7	Chapadão do Céu	8.543	3,81	5,07	6,03	6,23	4,54	8,15	5,64
147	Cidade Ocidental	64.092	1,97	3,21	5,92	5,69	5,20	6,15	4,69
220	Cocalzinho de Goiás	19.118	1,39	2,90	5,81	6,20	2,06	7,29	4,27
200	Colinas do Sul	3.568	1,33	1,62	5,53	8,20	1,85	8,00	4,42
82	Córrego do Ouro	2.582	1,56	2,61	6,11	9,09	2,74	7,50	4,93
237	Corumbá de Goiás	10.984	1,59	2,44	4,83	6,39	1,65	7,27	4,03
17	Corumbaíba	9.074	2,43	2,96	6,55	6,96	5,44	8,29	5,44
150	Cristalina	53.196	3,30	3,27	4,75	7,30	2,64	6,76	4,67
94	Cristianópolis	3.033	1,32	2,34	6,51	6,26	4,07	8,71	4,87
148	Crixás	16.729	1,68	4,01	4,72	6,94	2,39	8,36	4,69
197	Cromínia	3.632	1,26	2,71	6,30	5,51	3,26	7,59	4,44
231	Cumari	3.006	1,82	2,50	4,78	4,18	3,77	7,72	4,13
78	Damianópolis	3.397	1,23	2,49	5,58	9,69	2,52	8,14	4,94
16	Damolândia	2.910	1,65	2,98	6,43	9,03	3,70	8,88	5,45
125	Davinópolis	2.134	1,03	3,92	4,21	7,78	3,22	8,40	4,76
59	Diorama	2.554	1,55	2,89	4,78	8,89	2,25	9,75	5,02
77	Doverlândia	5.043	1,83	2,54	4,68	9,17	3,20	8,27	4,95
1	Edealina	7.885	3,11	4,84	7,29	7,57	3,25	8,66	5,79
18	Edéia	3.830	2,32	4,12	5,59	6,46	5,29	8,74	5,42
105	Estrela do Norte	12.066	1,07	2,58	5,89	7,26	3,71	8,45	4,83
232	Faina	3.399	1,36	2,06	3,98	7,62	1,17	8,35	4,09
137	Fazenda Nova	7.040	1,68	2,41	5,02	8,87	2,54	7,79	4,72
120	Firminópolis	6.220	1,61	3,30	4,71	8,15	2,80	8,11	4,78
241	Flores de Goiás	12.646	1,29	2,70	4,57	8,73	0,00	6,49	3,96
198	Formosa	14.317	2,10	3,41	4,18	5,86	4,38	6,67	4,43
87	Formoso	112.132	1,46	2,72	5,32	8,98	3,35	7,59	4,90
135	Gameleira de Goiás	4.760	1,75	3,15	5,46	9,53	1,39	7,09	4,73
185	Divinópolis de Goiás	3.661	1,15	2,49	5,65	7,17	2,54	8,20	4,53
203	Goianápolis	11.063	1,60	2,97	5,86	5,13	3,43	7,39	4,40
50	GoianDIRA	5.563	2,49	2,93	5,91	6,87	4,28	7,95	5,07
113	Goianésia	65.758	2,26	3,40	5,91	4,89	4,35	8,00	4,80
2	Goiânia	1.430.927	5,49	4,93	4,55	5,65	7,12	6,71	5,74
124	Goianira	39.382	2,01	3,11	6,21	4,67	5,13	7,45	4,76
89	Goiás	24.583	1,78	2,41	4,95	6,77	5,04	8,45	4,90
6	Goiatuba	34.132	2,50	3,46	5,65	10,00	4,63	7,69	5,65
230	Gouvelândia	5.496	1,94	2,19	4,22	7,70	2,40	6,62	4,18
155	Guapó	14.490	1,54	2,89	5,49	6,32	4,61	7,08	4,65
134	Guaraíta	2.287	1,21	3,06	5,91	8,47	2,12	7,62	4,73
221	Guarani de Goiás	4.229	1,37	2,78	5,73	7,81	0,88	7,04	4,27
177	Guarinos	2.154	1,56	2,26	5,01	9,62	1,77	7,16	4,56
158	Heitorai	3.741	1,29	2,92	5,20	7,34	2,82	8,34	4,65
191	Hidrolândia	19.731	2,12	3,12	6,00	4,82	3,20	7,57	4,47

Ranking IDM	Município	População 2015	Economia	Trabalho	Educação	Segurança	Infraestrutura	Saúde	Geral
92	Hidrolina	3.953	1,36	2,12	5,20	9,37	2,60	8,61	4,88
229	Iaciara	13.436	1,91	2,92	3,75	7,59	1,91	6,98	4,18
20	Inaciolândia	6.077	2,09	2,99	6,34	9,64	3,62	7,57	5,37
186	Indiara	14.905	2,19	3,06	5,73	6,79	3,04	6,38	4,53
30	Inhumas	51.625	1,82	2,83	6,53	7,41	5,40	7,54	5,26
83	Ipameri	26.417	2,46	2,71	5,19	6,60	4,02	8,58	4,93
205	Ipiranga de Goiás	2.950	1,41	3,20	4,87	9,32	1,95	5,61	4,39
67	Iporá	32.309	1,75	3,50	5,55	6,32	5,51	7,37	5,00
213	Israelândia	2.936	1,18	2,31	5,05	6,48	3,07	7,85	4,32
100	Itaberaí	39.595	2,16	3,02	5,28	7,02	4,19	7,44	4,85
48	Itaguari	4.715	1,34	3,19	7,12	8,32	3,45	7,13	5,09
85	Itaguaru	5.513	1,51	2,62	5,98	7,79	3,19	8,41	4,92
111	Itajá	4.992	1,71	2,52	5,94	8,47	3,59	6,63	4,81
202	Itapaci	20.912	1,56	2,70	3,75	8,59	2,50	7,34	4,41
81	Itapirapuã	6.872	1,77	2,83	4,85	8,37	3,70	8,07	4,93
25	Itapuranga	26.749	1,68	3,32	5,04	7,74	5,26	8,84	5,31
112	Itarumã	6.858	2,08	2,54	4,95	8,09	2,55	8,63	4,81
123	Itauçu	8.982	1,52	2,12	5,48	6,84	4,67	7,97	4,77
57	Itumbiara	100.638	2,67	3,91	5,01	5,61	6,95	5,99	5,02
47	Ivolândia	2.619	1,27	2,96	5,48	9,38	2,40	9,20	5,12
69	Jandaia	6.298	1,87	3,49	5,66	8,28	3,05	7,58	4,99
180	Jaraguá	46.755	1,73	2,81	5,19	7,46	3,62	6,46	4,54
29	Jataí	96.045	3,61	3,45	5,13	6,15	5,65	7,59	5,26
119	Jaupaci	3.038	1,28	2,79	6,11	7,06	3,52	7,95	4,78
93	Jesúpolis	2.448	1,50	2,78	6,67	8,45	2,86	6,98	4,87
49	Joviânia	7.442	1,88	2,82	5,61	7,37	5,16	7,64	5,08
32	Jussara	19.436	1,95	3,31	5,93	7,16	5,46	7,70	5,25
33	Lagoa Santa	1.431	1,57	1,54	6,04	9,05	6,00	7,27	5,24
199	Leopoldo de Bulhões	8.193	2,09	2,73	4,22	8,13	2,12	7,25	4,42
233	Luziânia	193.944	2,64	3,26	5,07	5,72	3,10	4,61	4,07
74	Mairipotaba	2.442	1,49	2,55	7,18	5,98	3,21	9,28	4,95
159	Mambaí	7.927	1,50	2,89	5,52	8,69	1,90	7,36	4,64
126	Mara Rosa	10.481	1,50	2,57	6,01	7,37	4,34	6,77	4,76
26	Marzagão	2.203	1,13	2,37	6,53	8,60	4,04	8,99	5,28
161	Matrinchã	4.519	1,33	2,47	4,61	8,88	2,21	8,31	4,63
210	Maurilândia	12.942	1,38	3,10	4,88	8,84	2,84	5,16	4,37
60	Mimoso de Goiás	2.727	1,99	3,20	5,35	9,54	2,56	7,46	5,02
188	Minaçu	31.200	1,82	3,84	5,91	7,03	3,03	5,50	4,52
51	Mineiros	60.351	2,86	3,37	5,90	6,26	5,12	6,88	5,07
21	Moiporá	1.716	1,44	3,33	6,41	9,58	3,65	7,75	5,36
238	Monte Alegre de Goiás	8.329	1,27	2,69	4,72	7,64	1,06	6,79	4,03
45	Montes Claros de Goiás	8.253	2,09	3,08	6,19	7,62	3,66	8,16	5,13
70	Montividiu	12.076	2,52	3,17	6,08	7,84	3,63	6,63	4,98
222	Montividiu do Norte	4.396	1,29	2,59	4,36	9,26	1,20	6,74	4,24
133	Morrinhos	44.661	2,43	2,78	4,19	5,88	5,49	7,67	4,74
71	Morro Agudo de Goiás	2.381	1,43	2,76	5,29	8,54	3,19	8,66	4,98
75	Mossâmedes	4.853	1,33	2,95	6,48	8,25	2,94	7,75	4,95
215	Mozarlândia	14.753	2,07	2,72	4,34	7,56	2,63	6,56	4,31
179	Mundo Novo	5.975	1,31	2,86	4,65	8,06	1,98	8,46	4,55
192	Mutunópolis	3.934	1,46	2,30	5,69	7,32	2,59	7,44	4,46
178	Nazário	8.642	1,43	2,81	4,98	6,93	3,95	7,22	4,55
52	Nerópolis	27.305	2,18	3,43	5,75	7,32	3,05	8,65	5,06
169	Niquelândia	45.315	1,55	3,60	4,96	7,79	2,94	6,85	4,62
194	Nova América	2.364	1,31	2,41	5,65	7,29	2,39	7,73	4,46

Ranking IDM	Município	População 2015	Economia	Trabalho	Educação	Segurança	Infraestrutura	Saúde	Geral
154	Nova Aurora	2.186	1,32	3,00	5,96	6,92	3,85	6,88	4,66
187	Nova Crixás	12.677	1,97	2,71	4,49	7,10	2,84	8,07	4,53
176	Nova Glória	8.615	1,29	3,13	5,62	8,55	2,90	5,97	4,58
165	Nova Iguaçu de Goiás	2.953	1,20	2,47	6,39	9,30	2,56	5,82	4,62
212	Nova Roma	3.487	1,30	1,82	4,35	9,53	1,94	7,06	4,33
96	Nova Veneza	9.097	1,77	2,94	5,27	7,95	3,03	8,25	4,87
35	Novo Brasil	3.369	1,49	2,58	6,18	9,10	3,59	8,34	5,21
244	Novo Gama	106.572	1,25	2,74	3,79	6,89	3,18	4,35	3,70
196	Novo Planalto	4.301	1,70	2,82	5,70	8,34	2,12	6,00	4,45
162	Orizona	15.279	1,85	3,38	4,97	7,55	2,45	7,59	4,63
84	Ouro Verde de Goiás	4.037	2,82	2,25	6,92	8,44	2,28	6,82	4,92
9	Ouvidor	6.135	2,35	6,73	6,60	6,97	3,86	7,12	5,60
204	Padre Bernardo	31.095	2,06	2,78	5,11	7,33	2,74	6,34	4,39
109	Palestina de Goiás	3.509	1,38	2,30	5,64	9,30	1,84	8,43	4,81
173	Palmeiras de Goiás	26.357	2,31	3,18	5,08	6,66	4,94	5,40	4,60
54	Palmelo	2.423	1,19	3,15	3,85	8,65	3,83	9,63	5,05
39	Palminópolis	3.675	1,34	2,92	6,01	8,57	3,34	8,77	5,16
127	Panamá	2.733	1,71	2,93	4,87	8,60	2,56	7,88	4,76
12	Paranaiguara	9.773	1,59	1,94	6,86	8,81	5,87	8,01	5,51
37	Paraúna	11.237	2,98	3,00	4,63	7,24	5,09	8,02	5,16
38	Perolândia	3.114	2,78	5,15	5,53	8,86	2,50	6,13	5,16
153	Petrolina de Goiás	10.587	1,75	2,52	5,34	8,60	1,99	7,75	4,66
64	Pilar de Goiás	2.637	2,51	5,38	4,47	9,15	1,75	6,80	5,01
130	Piracanjuba	25.019	2,40	2,67	4,80	6,01	5,21	7,39	4,75
66	Piranhas	11.229	2,18	3,05	5,81	7,89	3,57	7,52	5,00
227	Pirenópolis	24.491	1,15	3,24	5,17	4,22	3,45	7,92	4,19
217	Pires do Rio	30.752	2,03	3,05	3,39	5,68	5,38	6,19	4,29
131	Planaltina	87.599	1,55	3,83	5,92	6,00	4,20	6,97	4,74
116	Pontalina	17.923	1,83	2,47	5,23	7,36	5,35	6,56	4,80
224	Porangatu	44.893	2,01	3,35	3,94	6,50	3,36	6,22	4,23
101	Porteirão	3.672	2,93	2,56	5,77	7,27	3,26	7,26	4,84
73	Portelândia	4.026	2,00	2,51	5,84	8,54	2,96	7,92	4,96
195	Posse	34.658	1,98	3,16	5,81	6,56	3,64	5,56	4,45
208	Professor Jamil	3.281	1,38	3,23	5,75	6,70	3,12	6,10	4,38
34	Quirinópolis	47.388	2,68	3,58	5,39	6,74	5,60	7,48	5,24
144	Rialma	11.002	1,34	3,05	5,14	6,72	3,91	8,00	4,69
140	Rianópolis	4.801	1,91	2,95	6,11	6,94	3,24	7,10	4,71
4	Rio Quente	3.916	2,51	5,19	5,35	8,32	4,95	7,96	5,71
142	Rio Verde	206.623	4,22	3,87	5,01	5,35	4,65	5,17	4,71
27	Rubiataba	19.883	1,61	3,26	5,59	7,27	5,61	8,33	5,28
110	Sanclerlândia	7.811	1,25	2,95	5,79	7,77	3,65	7,47	4,81
164	Santa Bárbara de Goiás	6.263	1,40	3,09	5,69	6,75	3,22	7,62	4,63
151	Santa Cruz de Goiás	3.114	2,01	3,21	4,50	8,03	1,58	8,66	4,66
55	Santa Fé de Goiás	5.196	2,37	3,14	5,03	9,23	3,10	7,32	5,03
22	Santa Helena de Goiás	38.470	2,24	2,82	5,29	7,10	6,03	8,54	5,34
136	Santa Isabel	3.847	1,70	2,31	5,06	9,21	2,33	7,70	4,72
182	Santa Rita do Araguaia	7.901	1,81	2,52	4,14	9,58	3,65	5,53	4,54
219	Santa Rita do Novo Destino	3.339	1,35	2,96	5,04	8,85	0,86	6,58	4,27
11	Santa Rosa de Goiás	2.748	1,53	4,57	6,16	9,53	3,40	8,25	5,57
172	Santa Tereza de Goiás	3.844	1,22	2,86	5,07	8,09	3,64	6,77	4,61
209	Santa Terezinha de Goiás	9.952	1,50	2,23	5,33	8,32	2,39	6,48	4,38
167	Santo Antônio da Barra	4.721	1,60	3,64	5,04	8,48	2,40	6,55	4,62
10	Santo Antônio de Goiás	5.509	1,99	4,40	5,74	8,79	4,39	8,18	5,58
235	Santo Antônio do Descoberto	69.970	1,51	3,28	5,11	5,38	3,26	5,64	4,03

Ranking IDM	Município	População 2015	Economia	Trabalho	Educação	Segurança	Infraestrutura	Saúde	Geral
245	São Domingos	12.313	1,56	2,82	4,34	5,91	1,26	5,77	3,61
114	São Francisco de Goiás	6.363	1,61	3,14	6,66	8,17	2,73	6,50	4,80
239	São João d'Aliança	1.609	1,45	1,45	4,08	8,18	1,44	7,52	4,02
13	São João da Paraúna	12.029	1,55	3,18	5,73	7,95	6,67	7,75	5,47
62	São Luís de Montes Belos	32.521	1,91	3,54	5,06	6,94	5,73	6,91	5,01
122	São Luiz do Norte	4.985	1,44	3,53	5,94	8,52	2,26	6,95	4,77
175	São Miguel do Araguaia	22.821	1,81	2,91	5,91	6,38	3,52	6,93	4,58
88	São Miguel do Passa Quatro	3.994	1,78	2,73	5,89	8,56	2,40	8,04	4,90
58	São Patrício	2.069	1,60	4,51	6,38	8,42	1,90	7,33	5,02
36	São Simão	19.095	2,42	3,18	5,66	6,99	5,94	6,88	5,18
107	Senador Canedo	99.986	2,45	3,35	6,24	6,04	3,61	7,22	4,82
218	Serranópolis	8.151	2,13	2,98	4,50	6,34	2,75	7,02	4,29
115	Silvânia	20.273	2,38	2,97	4,52	7,29	4,31	7,33	4,80
211	Simolândia	6.852	1,47	3,28	5,39	7,09	2,32	6,65	4,37
183	Sítio d'Abadia	2.978	1,87	4,30	3,63	9,57	0,67	7,18	4,54
106	Taquaral de Goiás	3.640	1,59	2,96	6,31	6,50	4,08	7,52	4,83
226	Teresina de Goiás	3.293	1,22	2,76	4,77	7,61	1,85	7,02	4,20
132	Terezópolis de Goiás	7.380	1,42	3,51	5,02	7,29	4,78	6,42	4,74
98	Três Ranchos	2.908	1,55	2,77	5,59	6,54	5,33	7,40	4,86
152	Trindade	117.329	2,06	3,10	5,00	5,53	4,85	7,42	4,66
31	Trombas	3.575	1,24	4,01	6,27	9,52	2,39	8,09	5,25
56	Turvânia	4.882	1,45	2,68	5,93	7,84	3,38	8,90	5,03
68	Turvelândia	4.901	2,07	4,65	6,18	7,53	2,38	7,14	4,99
103	Uirapuru	2.986	0,94	3,41	5,17	9,81	2,29	7,37	4,83
43	Uruaçu	39.544	1,81	3,49	5,62	6,89	5,00	8,04	5,14
174	Uruana	14.242	1,20	2,78	5,35	8,09	3,10	6,95	4,58
129	Urutaí	3.164	1,76	4,52	5,53	5,89	4,19	6,63	4,75
214	Valparaíso de Goiás	152.904	2,04	3,47	5,00	5,02	4,82	5,53	4,31
240	Varjão	3.839	1,49	2,17	4,67	6,42	2,60	6,53	3,98
157	Vianópolis	13.475	2,01	2,66	6,06	6,91	3,06	7,22	4,65
145	Vicentinópolis	8.168	2,37	3,25	5,33	6,90	2,54	7,77	4,69
168	Vila Boa	5.481	1,64	2,72	4,81	8,93	1,67	7,94	4,62
243	Vila Propício	5.582	1,63	2,41	4,96	7,62	0,73	5,75	3,85

Elaboração: Instituto Mauro Borges/Segplan-GO/Gerência de Estudos Socioeconômicos e Especiais.

## 6.2. Tabela 2 – IDM Economia: Variáveis e Escores

Ranking	Município	PIB /hab	Serviço	Agropecuária	Indústria	Recursos Próprios	Evolução PIB	Receita /Despesa	IDM Economia
104	Abadia de Goiás	1,27	0,03	0,05	0,0409	3,960	3,22	4,02	1,80
93	Abadiânia	0,60	0,05	0,46	0,0229	2,810	5,16	3,93	1,86
70	Acreúna	1,47	0,08	1,39	0,0748	3,462	3,61	3,97	2,01
233	Adelândia	0,35	0,00	0,05	0,0036	0,175	3,46	4,50	1,22
91	Água Fria de Goiás	2,24	0,01	0,98	0,0175	0,987	4,91	3,94	1,87
193	Água Limpa	1,30	0,00	0,17	0,0013	0,173	4,20	3,85	1,39
105	Águas Lindas de Goiás	0,05	0,36	0,06	0,2039	3,250	4,80	3,71	1,78
40	Alexânia	1,78	0,14	0,49	0,1712	3,537	7,09	3,00	2,31
141	Aloândia	0,79	0,00	0,07	0,0018	1,457	4,54	4,21	1,58
44	Alto Horizonte	9,57	0,05	0,11	0,5347	1,632	0,06	4,03	2,28
81	Alto Paraíso de Goiás	0,75	0,02	0,23	0,0117	3,259	4,70	4,64	1,94
170	Alvorada do Norte	0,42	0,02	0,13	0,0096	1,918	4,19	3,56	1,46
180	Amaralina	0,63	0,00	0,23	0,0010	0,262	4,48	4,46	1,44
246	Americano do Brasil	0,49	0,01	0,07	0,0279	0,291	0,29	4,63	0,83
174	Amorinópolis	0,83	0,01	0,15	0,0135	0,751	4,76	3,69	1,46
8	Anápolis	2,51	2,06	0,52	5,4233	5,828	2,77	3,12	3,18
196	Anhanguera	0,60	0,00	0,02	0,0003	2,060	3,65	3,35	1,38
142	Anicuns	0,90	0,06	0,70	0,1058	2,881	3,54	2,88	1,58
12	Aparecida de Goiânia	1,22	2,21	0,14	3,2798	4,734	4,39	4,35	2,90
144	Aparecida do Rio Doce	1,40	0,00	0,24	0,0030	2,706	3,36	3,26	1,57
42	Aporé	2,47	0,01	0,55	0,0274	3,000	5,51	4,60	2,31
182	Araçu	0,42	0,01	0,10	0,0033	2,001	4,04	3,44	1,43
172	Aragarças	0,24	0,05	0,06	0,0168	0,891	4,83	4,10	1,46
117	Aragoiânia	0,18	0,01	0,08	0,0168	3,991	4,20	3,47	1,71
206	Araguapaz	0,44	0,01	0,27	0,0048	0,985	3,46	4,14	1,33
47	Arenópolis	1,71	0,01	0,33	0,0162	2,715	6,51	4,29	2,22
83	Aruanã	0,72	0,02	0,38	0,0077	4,187	3,74	4,51	1,94
167	Aurilândia	0,61	0,01	0,16	0,0038	1,238	4,26	4,13	1,49
191	Avelinópolis	1,15	0,00	0,15	0,0124	0,341	3,73	4,35	1,39
71	Baliza	0,67	0,00	0,28	0,0032	2,523	7,08	3,49	2,01
4	Barro Alto	4,69	0,05	0,25	0,4208	9,097	7,70	3,36	3,65
21	Bela Vista de Goiás	1,93	0,10	0,99	0,3771	3,614	6,71	3,93	2,52
128	Bom Jardim de Goiás	0,62	0,02	0,37	0,0065	2,656	4,50	3,32	1,64
29	Bom Jesus de Goiás	1,85	0,09	2,47	0,0594	4,324	6,00	2,33	2,45
190	Bonfinópolis	0,11	0,01	0,07	0,0090	2,136	3,84	3,58	1,39
87	Bonópolis	0,90	0,00	0,34	0,0025	1,741	5,55	4,77	1,90
100	Brazabrantes	1,14	0,00	0,08	0,0353	1,068	6,25	4,11	1,81
226	Britânia	0,69	0,01	0,27	0,0046	0,284	3,52	3,97	1,25
88	Buriti Alegre	1,62	0,03	0,57	0,0691	2,876	4,50	3,57	1,89
183	Buriti de Goiás	0,48	0,00	0,06	0,0025	1,638	4,11	3,72	1,43
230	Buritinópolis	0,01	0,00	0,03	0,0010	1,913	3,26	3,40	1,23
77	Cabeceiras	1,84	0,02	1,09	0,0370	2,070	4,24	4,53	1,97
64	Cachoeira Alta	1,28	0,03	0,57	0,0657	1,747	6,73	3,93	2,05
211	Cachoeira de Goiás	0,67	0,00	0,06	0,0000	1,819	2,79	3,95	1,32
13	Cachoeira Dourada	6,94	0,03	0,53	0,6981	4,054	3,86	4,09	2,89
48	Caçu	2,54	0,05	0,82	0,3084	4,171	4,27	3,41	2,22
32	Caiapônia	2,20	0,06	2,96	0,0516	1,951	5,96	3,82	2,43
43	Caldas Novas	1,40	0,39	1,28	0,4684	5,206	3,97	3,32	2,29

Ranking	Município	PIB /hab	Serviço	Agropecuária	Indústria	Recursos Próprios	Evolução PIB	Receita /Despesa	IDM Economia
188	Caldazinha	0,31	0,00	0,08	0,0041	0,433	4,43	4,53	1,40
207	Campestre de Goiás	0,48	0,00	0,10	0,0054	0,314	4,22	4,18	1,33
186	Campinaçu	0,57	0,01	0,16	0,0019	0,479	4,56	4,08	1,41
125	Campinorte	0,82	0,04	0,36	0,0189	2,328	4,18	3,94	1,67
16	Campo Alegre de Goiás	4,26	0,03	2,08	0,0401	4,558	5,27	3,29	2,79
168	Campo Limpo de Goiás	0,38	0,01	0,15	0,0140	1,023	4,62	4,15	1,48
126	Campos Belos	0,41	0,06	0,11	0,0241	3,507	4,07	3,40	1,65
217	Campos Verdes	0,30	0,01	0,08	0,0021	1,103	4,12	3,46	1,30
177	Carmo do Rio Verde	0,95	0,02	0,31	0,0549	2,716	2,40	3,63	1,44
131	Castelândia	1,30	0,01	0,29	0,0055	1,893	4,02	3,79	1,62
6	Catalão	5,44	0,74	2,83	2,9891	4,301	3,37	3,95	3,38
201	Caturaí	0,39	0,01	0,12	0,0045	0,678	4,17	4,14	1,36
156	Cavalcante	2,53	0,02	0,11	0,3521	0,331	2,92	4,40	1,52
121	Ceres	1,04	0,10	0,11	0,0679	2,666	4,41	3,43	1,69
109	Cezarina	2,95	0,03	0,14	0,2115	4,142	1,58	3,32	1,77
3	Chapadão do Céu	10,00	0,08	4,68	0,1849	3,035	3,86	4,84	3,81
79	Cidade Ocidental	0,18	0,14	0,11	0,1216	3,550	4,74	4,92	1,97
192	Cocalzinho de Goiás	0,67	0,04	0,45	0,0849	1,122	3,30	4,05	1,39
208	Colinas do Sul	0,33	0,01	0,06	0,0008	1,194	4,29	3,42	1,33
146	Córrego do Ouro	0,85	0,00	0,16	0,0027	2,179	3,96	3,76	1,56
140	Corumbá de Goiás	0,36	0,02	0,35	0,0062	0,768	5,56	4,05	1,59
30	Corumbaíba	3,97	0,06	0,66	0,2086	1,758	6,22	4,14	2,43
7	Cristalina	2,59	0,24	7,13	0,2693	3,359	5,33	4,18	3,30
212	Cristianópolis	1,27	0,01	0,13	0,0095	0,417	4,33	3,11	1,32
122	Crixás	1,45	0,06	0,48	0,1861	3,224	2,71	3,66	1,68
225	Cromínia	0,70	0,01	0,19	0,0028	0,265	3,63	4,02	1,26
97	Cumari	1,42	0,00	0,33	0,0051	2,276	4,79	3,95	1,82
231	Damianópolis	0,06	0,00	0,04	0,0008	0,702	3,65	4,12	1,23
127	Damolândia	0,48	0,00	0,05	0,0060	1,811	4,74	4,44	1,65
244	Davinópolis	2,59	0,00	0,14	0,0490	0,695	0,00	3,69	1,03
152	Diorama	0,73	0,00	0,16	0,0011	0,530	4,74	4,67	1,55
240	Divinópolis de Goiás	0,30	0,01	0,09	0,0093	1,409	3,15	3,08	1,15
95	Doverlândia	1,23	0,02	0,73	0,0151	2,619	4,13	4,07	1,83
9	Edealina	2,65	0,01	0,67	0,0166	8,046	6,85	3,51	3,11
39	Edéia	2,49	0,06	1,17	0,1032	4,300	4,60	3,50	2,32
243	Estrela do Norte	0,58	0,01	0,07	0,0056	0,393	2,55	3,90	1,07
200	Faina	0,46	0,01	0,33	0,0029	1,650	3,54	3,55	1,36
123	Fazenda Nova	0,55	0,01	0,28	0,0041	2,050	3,96	4,91	1,68
134	Firminópolis	0,27	0,02	0,28	0,0097	2,193	4,45	4,01	1,61
218	Flores de Goiás	0,15	0,02	0,38	0,0063	0,384	4,13	3,98	1,29
55	Formosa	0,71	0,38	1,12	0,2681	3,931	4,13	4,19	2,10
171	Formoso	0,27	0,01	0,12	0,0029	1,606	3,61	4,59	1,46
114	Gameleira de Goiás	2,10	0,01	0,56	0,0102	1,494	3,38	4,66	1,75
136	Goianápolis	0,62	0,03	0,27	0,0296	1,232	5,48	3,55	1,60
26	Goianira	0,72	0,01	0,22	0,0097	2,322	4,13	10,00	2,49
45	Goianésia	0,73	0,21	0,61	0,2639	5,229	4,16	4,63	2,26
1	Goiânia	2,08	10,00	0,46	10,0000	10,00	3,76	2,15	5,49
69	Goianira	0,68	0,10	0,13	0,2345	4,795	4,15	3,99	2,01
107	Goiás	0,87	0,07	0,71	0,1090	1,167	5,45	4,05	1,78

Ranking	Município	PIB /hab	Serviço	Agropecuária	Indústria	Recursos Próprios	Evolução PIB	Receita /Despesa	IDM Economia
25	Goiatuba	2,57	0,19	3,02	0,2787	3,565	5,19	2,68	2,50
82	Gouvelândia	2,09	0,01	0,72	0,0247	2,149	4,99	3,58	1,94
154	Guapó	0,37	0,03	0,17	0,0244	2,571	3,47	4,13	1,54
235	Guaraíta	0,35	0,00	0,06	0,0004	0,359	3,76	3,96	1,21
198	Guarani de Goiás	0,21	0,00	0,09	0,0056	2,291	3,73	3,28	1,37
145	Guarinos	0,48	0,00	0,08	0,0000	1,363	5,04	3,97	1,56
219	Heitorai	0,35	0,00	0,10	0,0029	0,828	4,15	3,62	1,29
54	Hidrolândia	1,39	0,06	0,44	0,1932	4,131	4,63	3,99	2,12
199	Hidrolina	0,64	0,01	0,21	0,0042	0,000	4,52	4,16	1,36
85	Iaciara	0,19	0,02	0,23	0,0103	5,569	4,10	3,27	1,91
58	Inaciolândia	2,09	0,02	0,84	0,0176	3,987	5,08	2,57	2,09
49	Indiara	1,34	0,05	0,60	0,1117	4,097	5,14	4,02	2,19
99	Inhumas	0,72	0,16	0,77	0,1793	3,731	3,78	3,39	1,82
27	Ipameri	2,26	0,10	2,88	0,2224	3,666	4,43	3,69	2,46
187	Ipiranga de Goiás	0,79	0,00	0,20	0,0030	0,108	4,41	4,35	1,41
113	Iporá	0,61	0,11	0,32	0,0531	3,773	4,24	3,11	1,75
239	Israelândia	0,48	0,00	0,10	0,0025	0,712	3,29	3,67	1,18
52	Itaberaí	1,39	0,15	1,10	0,2882	3,244	5,19	3,72	2,16
205	Itaguari	0,36	0,01	0,08	0,0054	1,705	3,67	3,53	1,34
158	Itaguaru	0,36	0,01	0,13	0,0049	2,434	3,96	3,68	1,51
116	Itajá	0,98	0,01	0,30	0,0037	3,091	4,00	3,56	1,71
147	Itapaci	0,49	0,05	0,37	0,0603	0,992	4,39	4,54	1,56
108	Itapirapuã	0,87	0,02	0,46	0,0089	1,436	3,71	5,92	1,77
124	Itapuranga	0,46	0,07	0,52	0,0408	3,765	4,16	2,72	1,68
59	Itarumã	1,64	0,02	0,83	0,0112	3,487	5,34	3,23	2,08
157	Itauçu	0,68	0,02	0,18	0,0337	3,922	3,83	1,99	1,52
19	Itumbiara	2,86	0,63	2,27	1,6744	4,011	4,85	2,41	2,67
223	Ivolândia	1,10	0,00	0,24	0,0019	1,179	4,72	1,68	1,27
90	Jandaia	1,86	0,02	0,58	0,0448	3,054	4,01	3,55	1,87
115	Jaraguá	0,52	0,13	0,63	0,1140	3,572	3,98	3,16	1,73
5	Jataí	2,62	0,54	8,65	0,7799	4,689	4,33	3,68	3,61
222	Jaupaci	0,37	0,00	0,10	0,0022	0,614	3,83	4,05	1,28
161	Jesúpolis	0,26	0,00	0,03	0,0015	1,507	4,54	4,19	1,50
89	Joviânia	1,33	0,03	0,53	0,0127	2,443	5,00	3,83	1,88
80	Jussara	1,03	0,07	0,86	0,0284	4,546	3,99	3,10	1,95
143	Lagoa Santa	1,37	0,00	0,08	0,0041	1,095	4,37	4,10	1,57
57	Leopoldo de Bulhões	1,45	0,02	1,00	0,0191	2,674	5,96	3,53	2,09
20	Luziânia	0,94	0,59	2,38	1,3452	4,233	4,28	4,72	2,64
165	Mairipotaba	1,04	0,00	0,20	0,0018	0,684	3,87	4,65	1,49
163	Mambaí	0,14	0,01	0,01	0,0042	1,027	4,81	4,47	1,50
160	Mara Rosa	0,62	0,02	0,40	0,0150	1,262	4,37	3,84	1,50
242	Marzagão	0,96	0,00	0,09	0,0014	0,373	3,92	2,57	1,13
210	Matrinchã	0,79	0,01	0,23	0,0041	1,947	2,59	3,72	1,33
194	Maurilândia	0,63	0,03	0,54	0,0181	0,940	4,53	3,00	1,38
74	Mimoso de Goiás	1,60	0,00	0,38	0,0044	1,620	6,31	4,02	1,99
98	Minaçu	2,31	0,11	0,20	0,8388	3,611	1,78	3,88	1,82
14	Mineiros	2,18	0,30	3,43	0,4930	4,964	4,94	3,71	2,86
178	Moiporá	0,86	0,00	0,10	0,0007	0,324	4,66	4,13	1,44
224	Monte Alegre de Goiás	0,13	0,01	0,20	0,0023	0,528	3,90	4,11	1,27



Ranking	Município	PIB /hab	Serviço	Agropecuária	Indústria	Recursos Próprios	Evolução PIB	Receita /Despesa	IDM Economia
56	Montes Claros de Goiás	1,79	0,03	0,91	0,0157	3,057	4,70	4,15	2,09
22	Montividiu	4,47	0,07	3,22	0,0821	2,571	4,12	3,11	2,52
220	Montividiu do Norte	0,38	0,00	0,17	0,0021	0,097	4,43	3,96	1,29
31	Morrinhos	1,64	0,17	2,59	0,2912	4,820	4,28	3,20	2,43
184	Morro Agudo de Goiás	0,44	0,00	0,08	0,0005	1,348	3,99	4,15	1,43
209	Mossâmedes	0,60	0,01	0,26	0,0051	2,777	1,86	3,79	1,33
61	Mozarlândia	2,26	0,06	0,32	0,2780	1,960	5,33	4,25	2,07
214	Mundo Novo	0,69	0,01	0,37	0,0050	0,291	3,82	3,97	1,31
173	Mutunópolis	0,35	0,00	0,14	0,0017	2,039	3,56	4,09	1,46
181	Nazário	0,83	0,02	0,18	0,0485	2,027	3,43	3,49	1,43
51	Nerópolis	1,49	0,10	0,21	0,2950	4,231	4,97	3,94	2,18
150	Niquelândia	1,66	0,16	1,54	0,5685	2,240	1,90	2,81	1,55
215	Nova América	0,46	0,00	0,07	0,0008	0,571	3,95	4,10	1,31
213	Nova Aurora	0,79	0,00	0,11	0,0015	0,349	3,92	4,10	1,32
78	Nova Crixás	1,28	0,03	1,19	0,0140	2,434	3,91	4,91	1,97
221	Nova Glória	0,36	0,02	0,23	0,0076	0,390	3,74	4,26	1,29
236	Nova Iguaçu de Goiás	0,30	0,00	0,10	0,0006	0,144	3,86	4,03	1,20
216	Nova Roma	0,27	0,00	0,12	0,0002	1,289	3,34	4,11	1,30
110	Nova Veneza	0,91	0,02	0,12	0,0752	3,428	4,88	2,92	1,77
166	Novo Brasil	0,74	0,00	0,20	0,0025	1,797	3,89	3,79	1,49
228	Novo Gama	0,02	0,21	0,02	0,0877	3,351	4,06	0,97	1,25
119	Novo Planalto	0,68	0,01	0,24	0,0038	1,679	5,45	3,83	1,70
94	Orizona	1,49	0,05	1,27	0,0656	1,492	4,61	3,97	1,85
15	Ouro Verde de Goiás	2,76	0,01	0,92	0,0143	2,081	10,00	3,96	2,82
38	Ouvidor	4,73	0,03	0,17	0,2749	5,789	1,99	3,50	2,35
63	Padre Bernardo	0,69	0,07	1,45	0,0496	2,591	5,51	4,07	2,06
197	Palestina de Goiás	1,19	0,01	0,31	0,0033	0,851	4,30	2,98	1,38
41	Palmeiras de Goiás	2,17	0,10	1,06	0,3957	3,923	5,25	3,27	2,31
238	Palmelo	0,38	0,00	0,04	0,0012	0,026	3,85	4,02	1,19
203	Palminópolis	0,71	0,01	0,19	0,0039	2,566	1,98	3,95	1,34
118	Panamá	1,93	0,01	0,27	0,0089	0,555	5,03	4,14	1,71
138	Paranaiguara	0,76	0,02	0,48	0,0107	3,216	3,76	2,88	1,59
10	Paraúna	4,24	0,06	3,02	0,0949	3,429	5,88	4,16	2,98
17	Perolândia	8,39	0,02	1,59	0,0733	1,096	4,42	3,87	2,78
112	Petrolina de Goiás	0,31	0,02	0,23	0,0127	4,016	3,59	4,06	1,75
23	Pilar de Goiás	1,62	0,00	0,17	0,0199	4,637	6,98	4,12	2,51
34	Piracanjuba	1,65	0,09	2,14	0,1002	4,978	4,88	2,95	2,40
50	Piranhas	1,56	0,05	0,58	0,0430	3,986	5,61	3,46	2,18
241	Pirenópolis	0,72	0,07	0,60	0,0919	1,958	4,59	0,00	1,15
66	Pires do Rio	1,23	0,12	0,53	0,1910	3,015	4,45	4,68	2,03
151	Planaltina	0,24	0,21	0,52	0,1144	2,521	4,58	2,65	1,55
96	Pontalina	1,10	0,06	1,03	0,0451	1,205	4,83	4,52	1,83
67	Porangatu	0,87	0,16	0,80	0,1597	4,032	4,57	3,50	2,01
11	Porteirão	5,48	0,02	1,34	0,0398	1,893	5,57	6,20	2,93
73	Portelândia	3,90	0,02	0,87	0,0214	0,946	4,17	4,11	2,00
76	Posse	0,36	0,09	0,25	0,0470	3,383	4,49	5,27	1,98
195	Professor Jamil	0,68	0,01	0,11	0,0047	0,607	4,50	3,76	1,38
18	Quirinópolis	1,90	0,21	2,46	0,4013	5,789	4,82	3,16	2,68
204	Rialma	0,65	0,03	0,15	0,0223	0,830	3,12	4,58	1,34

Ranking	Município	PIB /hab	Serviço	Agropecuária	Indústria	Recursos Próprios	Evolução PIB	Receita /Despesa	IDM Economia
84	Rianópolis	1,62	0,02	0,06	0,0525	0,818	5,88	4,94	1,91
24	Rio Quente	3,43	0,04	0,06	0,0165	6,639	3,88	3,47	2,51
2	Rio Verde	2,78	1,23	10,00	2,7355	4,582	4,48	3,70	4,22
133	Rubiataba	0,60	0,05	0,31	0,0627	2,952	3,57	3,71	1,61
227	Sanclerlândia	0,66	0,02	0,17	0,0156	2,949	3,12	1,80	1,25
189	Santa Bárbara de Goiás	0,91	0,02	0,09	0,0342	2,173	2,84	3,72	1,40
72	Santa Cruz de Goiás	2,32	0,01	0,60	0,0065	1,518	5,70	3,89	2,01
37	Santa Fé de Goiás	3,25	0,02	0,22	0,1429	2,425	7,24	3,27	2,37
46	Santa Helena de Goiás	1,54	0,14	1,90	0,2819	3,750	4,27	3,82	2,24
120	Santa Isabel	0,88	0,01	0,27	0,0041	2,940	4,39	3,39	1,70
103	Santa Rita do Araguaia	0,98	0,03	0,27	0,0100	1,299	6,01	4,05	1,81
202	Santa Rita do Novo Destino	0,70	0,00	0,22	0,0020	0,653	3,73	4,13	1,35
155	Santa Rosa de Goiás	0,50	0,00	0,09	0,0021	2,134	4,02	3,97	1,53
232	Santa Tereza de Goiás	0,46	0,01	0,10	0,0021	0,326	3,30	4,34	1,22
162	Santa Terezinha de Goiás	0,36	0,02	0,22	0,0067	2,213	3,98	3,72	1,50
135	Santo Antônio da Barra	1,99	0,01	0,48	0,0388	1,834	3,34	3,54	1,60
75	Santo Antônio de Goiás	1,25	0,01	0,11	0,0613	4,275	5,14	3,07	1,99
159	Santo Antônio do Descoberto	0,06	0,14	0,17	0,0757	1,922	4,35	3,83	1,51
148	São Domingos	0,36	0,02	0,24	0,0502	2,952	2,97	4,30	1,56
132	São Francisco de Goiás	0,62	0,02	0,12	0,0097	1,964	4,55	4,03	1,61
149	São João da Paraúna	1,16	0,00	0,11	0,0023	0,381	5,12	4,11	1,55
176	São João d'Aliança	0,76	0,02	0,74	0,0151	1,292	3,89	3,41	1,45
86	São Luís de Montes Belos	1,02	0,12	0,33	0,1794	4,795	3,89	3,05	1,91
179	São Luíz do Norte	0,52	0,01	0,23	0,0050	2,156	4,35	2,80	1,44
101	São Miguel do Araguaia	0,88	0,07	1,09	0,0312	3,585	4,12	2,92	1,81
106	São Miguel do Passa Quatro	1,57	0,01	0,47	0,0085	2,668	3,63	4,08	1,78
137	São Patrício	0,75	0,00	0,10	0,0019	1,934	5,00	3,42	1,60
33	São Simão	6,58	0,08	0,20	1,5397	1,274	3,34	3,93	2,42
28	Senador Canedo	1,66	0,49	0,08	0,8426	3,785	7,09	3,20	2,45
53	Serranópolis	2,22	0,03	1,12	0,0421	3,513	3,91	4,08	2,13
35	Silvânia	1,63	0,08	1,88	0,0445	5,266	4,59	3,20	2,38
169	Simolândia	0,23	0,01	0,04	0,0040	2,268	3,99	3,72	1,47
92	Sítio d'Abadia	0,65	0,00	0,17	0,0023	1,532	6,68	4,02	1,87
139	Taquaral de Goiás	0,60	0,01	0,13	0,0046	2,112	4,95	3,32	1,59
234	Teresina de Goiás	0,00	0,00	0,01	0,0005	0,324	4,12	4,07	1,22
185	Terezópolis de Goiás	1,24	0,03	0,06	0,0445	1,316	3,68	3,57	1,42
153	Três Ranchos	0,66	0,01	0,07	0,0033	1,465	4,23	4,39	1,55
62	Trindade	0,57	0,29	0,42	0,5619	4,489	4,22	3,89	2,06
229	Trombas	0,25	0,00	0,10	0,0007	0,337	3,73	4,27	1,24
175	Turvânia	0,95	0,01	0,36	0,0075	0,839	3,79	4,22	1,45
60	Turvelândia	4,33	0,02	1,02	0,0855	2,220	2,35	4,43	2,07
245	Uirapuru	0,59	0,00	0,15	0,0009	0,175	3,64	2,02	0,94
102	Uruaçu	0,84	0,15	0,73	0,0811	3,637	4,28	2,94	1,81
237	Uruana	0,35	0,03	0,36	0,0132	2,377	3,53	1,76	1,20
111	Urutaí	1,60	0,00	0,43	0,0037	1,701	4,50	4,08	1,76
65	Valparaíso de Goiás	0,47	0,48	0,00	0,2698	5,143	3,70	4,25	2,04
164	Varjão	0,52	0,01	0,15	0,0020	2,160	4,14	3,47	1,49
68	Vianópolis	1,39	0,05	0,92	0,0366	3,784	4,88	3,04	2,01
36	Vicentinópolis	2,34	0,03	1,02	0,0467	3,191	6,66	3,28	2,37

<b>Ranking</b>	<b>Município</b>	<b>PIB /hab</b>	<b>Serviço</b>	<b>Agropecuária</b>	<b>Indústria</b>	<b>Recursos Próprios</b>	<b>Evolução PIB</b>	<b>Receita /Despesa</b>	<b>IDM Economia</b>
129	Vila Boa	1,25	0,01	0,34	0,0168	1,892	3,84	4,09	1,64
130	Vila Propício	1,83	0,01	0,77	0,0190	0,660	4,17	3,96	1,63

Elaboração: Instituto Mauro Borges / Segplan-GO / Gerência de Estudos Socioeconômicos e Especiais.

### 6.3. Tabela 3 – IDM Trabalho: Variáveis e Escores

Ranking IDM	Município	Empregos formais	Remuneração mediana	Qualificação Profissional	Varição de empregos formais	IDM Trabalho
27	Abadia de Goiás	3,33	1,98	8,05	2,10	3,86
31	Abadiânia	1,55	1,42	8,48	2,88	3,58
66	Acreúna	2,08	2,80	6,07	2,23	3,29
231	Adelândia	1,18	0,51	5,36	1,79	2,21
99	Água Fria de Goiás	2,11	1,71	5,90	2,68	3,10
219	Água Limpa	2,51	1,26	3,79	2,24	2,45
45	Águas Lindas de Goiás	0,60	1,42	8,32	3,13	3,37
29	Alexânia	2,32	1,81	8,12	2,27	3,63
152	Aloândia	1,45	1,71	5,67	2,49	2,83
4	Alto Horizonte	5,58	5,42	7,76	2,29	5,26
69	Alto Paraíso de Goiás	2,24	1,23	7,15	2,55	3,29
74	Alvorada do Norte	1,39	0,63	8,46	2,21	3,17
187	Amaralina	0,75	1,61	5,94	1,94	2,56
144	Americano do Brasil	0,94	0,47	7,38	2,55	2,84
240	Amorinópolis	0,93	0,83	4,81	1,17	1,94
17	Anápolis	3,77	2,43	8,28	2,25	4,18
62	Anhanguera	2,06	2,49	6,57	2,06	3,29
188	Anicuns	2,02	1,61	5,04	1,84	2,63
59	Aparecida de Goiânia	2,87	1,99	6,71	1,89	3,37
93	Aparecida do Rio Doce	3,76	1,95	4,81	2,35	3,22
202	Aporé	3,19	3,15	2,62	1,42	2,60
236	Araçu	1,23	0,85	4,62	1,87	2,14
72	Aragarças	0,60	1,42	7,84	2,84	3,17
118	Aragoiânia	1,36	1,78	6,54	2,04	2,93
121	Araguapaz	1,16	1,57	6,64	2,31	2,92
169	Arenópolis	2,38	2,06	5,23	1,35	2,76
192	Aruanã	1,34	1,86	5,18	1,83	2,55
104	Aurilândia	1,17	1,34	7,63	1,79	2,98
213	Avelinópolis	2,48	0,82	4,35	2,37	2,51
174	Baliza	0,50	1,87	5,61	2,67	2,66
8	Barro Alto	3,98	4,72	8,22	1,99	4,73
52	Bela Vista de Goiás	2,58	1,99	6,53	2,54	3,41
80	Bom Jardim de Goiás	0,91	1,57	7,07	3,03	3,14
170	Bom Jesus de Goiás	1,89	2,36	4,49	2,28	2,76
159	Bonfinópolis	0,74	2,16	6,27	1,71	2,72
162	Bonópolis	1,83	2,43	4,35	2,68	2,82
160	Brazabrantes	2,20	1,10	5,74	2,29	2,83
186	Britânia	1,73	2,06	4,23	2,59	2,65
89	Buriti Alegre	3,30	2,33	4,88	2,29	3,20
228	Buriti de Goiás	1,94	0,65	4,80	1,66	2,26
135	Buritinópolis	1,12	0,00	8,18	2,21	2,88
127	Cabeceiras	1,48	2,07	5,71	2,43	2,92
95	Cachoeira Alta	2,46	2,78	5,08	2,19	3,13
153	Cachoeira de Goiás	3,31	1,74	5,11	1,44	2,90
13	Cachoeira Dourada	3,36	5,01	5,61	3,66	4,41
43	Caçu	3,20	3,15	5,37	2,28	3,50
107	Caiapônia	1,40	3,03	5,08	2,49	3,00
44	Caldas Novas	3,89	1,74	5,94	2,62	3,55

Ranking IDM	Município	Empregos formais	Remuneração mediana	Qualificação Profissional	Varição de empregos formais	IDM Trabalho
232	Caldazinha	0,95	1,29	4,74	1,75	2,18
225	Campestre de Goiás	1,10	1,92	4,47	1,51	2,25
200	Campinaçu	1,01	1,33	5,80	1,83	2,49
108	Campinorte	1,26	1,25	7,21	2,17	2,97
110	Campo Alegre de Goiás	2,78	2,91	4,20	2,33	3,05
111	Campo Limpo de Goiás	1,92	1,45	5,23	3,59	3,05
67	Campos Belos	1,50	1,42	7,82	2,27	3,25
175	Campos Verdes	1,43	1,04	6,90	1,27	2,66
53	Carmo do Rio Verde	1,44	1,74	8,05	2,05	3,32
218	Castelândia	1,11	2,15	4,40	1,78	2,36
15	Catalão	3,47	2,91	8,46	2,07	4,23
205	Caturai	0,87	1,57	5,25	2,18	2,47
148	Cavalcante	1,20	1,21	6,80	2,01	2,81
20	Ceres	3,14	1,61	8,76	2,50	4,00
35	Cezarina	2,36	1,85	7,41	2,56	3,54
6	Chapadão do Céu	7,43	6,30	4,30	2,25	5,07
65	Cidade Ocidental	0,63	1,65	8,34	2,20	3,21
124	Cocalzinho de Goiás	0,96	1,87	6,38	2,37	2,90
244	Colinas do Sul	1,11	1,68	1,61	2,06	1,62
193	Córrego do Ouro	1,95	0,90	5,27	2,30	2,61
211	Corumbá de Goiás	1,11	1,57	4,98	2,10	2,44
145	Corumbaíba	3,17	1,60	4,71	2,34	2,96
77	Cristalina	3,24	2,59	4,91	2,34	3,27
224	Cristianópolis	2,32	0,80	4,29	1,96	2,34
22	Crixás	3,57	2,68	7,28	2,53	4,01
178	Cromínia	1,64	0,86	5,95	2,38	2,71
196	Cumari	1,31	2,01	5,59	1,09	2,50
201	Damianópolis	0,81	0,30	6,64	2,22	2,49
117	Damolândia	1,55	1,20	6,17	2,99	2,98
23	Davinópolis	2,73	2,03	9,02	1,91	3,92
130	Diorama	1,28	1,55	6,66	2,08	2,89
206	Divinópolis de Goiás	0,99	1,55	4,70	2,73	2,49
204	Doverlândia	1,67	1,95	3,81	2,74	2,54
9	Edealina	4,39	4,40	5,85	4,72	4,84
19	Edéia	4,02	4,42	5,45	2,58	4,12
191	Estrela do Norte	1,44	1,57	5,37	1,95	2,58
239	Faina	1,22	0,92	4,04	2,05	2,06
216	Fazenda Nova	1,39	0,76	5,41	2,08	2,41
54	Firminópolis	0,90	1,25	8,46	2,58	3,30
166	Flores de Goiás	0,62	1,68	6,39	2,11	2,70
42	Formosa	1,78	1,70	7,95	2,21	3,41
168	Formoso	0,89	1,57	6,02	2,39	2,72
81	Gameleira de Goiás	1,65	2,00	6,76	2,18	3,15
112	Goianápolis	1,21	1,65	6,14	2,88	2,97
115	Goianira	1,24	1,86	6,49	2,13	2,93
55	Goianésia	2,68	1,71	6,64	2,57	3,40
7	Goiania	5,79	2,99	8,87	2,06	4,93
91	Goianira	1,97	1,85	6,52	2,10	3,11
215	Goiás	1,65	1,57	4,93	1,50	2,41

Ranking IDM	Município	Empregos formais	Remuneração mediana	Qualificação Profissional	Varição de empregos formais	IDM Trabalho
51	Goiatuba	3,54	3,18	5,02	2,09	3,46
233	Gouvelândia	1,18	2,09	3,43	2,04	2,19
125	Guapó	1,10	1,57	6,75	2,13	2,89
90	Guaraíta	1,15	1,82	7,24	2,02	3,06
149	Guarani de Goiás	0,69	1,42	6,87	2,14	2,78
227	Guarinos	1,21	1,20	4,31	2,31	2,26
122	Heitorai	1,20	0,16	8,07	2,23	2,92
103	Hidrolândia	2,77	1,99	4,96	2,75	3,12
237	Hidrolina	1,01	0,63	5,23	1,59	2,12
116	Iaciara	1,06	2,12	6,34	2,16	2,92
109	Inaciolândia	1,64	3,14	4,96	2,21	2,99
100	Indiara	2,20	2,22	5,97	1,85	3,06
163	Inhumas	2,48	1,52	5,10	2,24	2,83
180	Ipameri	2,42	2,20	3,98	2,26	2,71
235	Ipiranga de Goiás	1,57	0,85	8,17	2,19	3,20
37	Iporá	1,70	1,61	8,18	2,51	3,50
226	Israelândia	1,78	0,94	4,27	2,25	2,31
134	Itaberaí	3,07	1,06	5,19	2,76	3,02
75	Itaguari	1,40	0,78	7,75	2,83	3,19
177	Itaguaru	0,98	0,79	7,58	1,14	2,62
209	Itajá	2,23	1,03	4,59	2,24	2,52
173	Itapaci	1,44	1,64	5,81	1,89	2,70
161	Itapirapuã	2,18	0,96	5,78	2,41	2,83
57	Itapuranga	1,40	1,10	8,32	2,46	3,32
208	Itarumã	1,95	2,40	3,18	2,61	2,54
234	Itauçu	1,07	1,20	5,25	0,98	2,12
26	Itumbiara	3,87	2,55	7,13	2,11	3,91
114	Ivolândia	1,94	1,74	6,56	1,59	2,96
46	Jandaia	3,54	3,56	4,71	2,15	3,49
155	Jaraguá	1,68	1,58	6,03	1,93	2,81
48	Jataí	2,96	2,93	5,71	2,18	3,45
150	Jaupaci	1,26	1,57	6,57	1,75	2,79
151	Jesúpolis	1,28	0,94	7,53	1,35	2,78
147	Joviânia	1,39	2,12	5,74	2,03	2,82
64	Jussara	2,15	1,57	7,21	2,29	3,31
243	Lagoa Santa	1,14	1,59	3,45	0,00	1,54
182	Leopoldo de Bulhões	2,38	2,01	3,64	2,87	2,73
63	Luziânia	1,47	1,93	7,45	2,20	3,26
194	Mairipotaba	1,39	1,68	5,18	1,96	2,55
128	Mambaí	0,86	1,10	6,98	2,62	2,89
190	Mara Rosa	1,30	1,15	5,98	1,84	2,57
214	Marzagão	1,37	1,48	5,91	0,73	2,37
210	Matrinchã	2,02	1,71	4,69	1,48	2,47
98	Maurilândia	1,49	3,40	3,85	3,67	3,10
96	Mimoso de Goiás	2,55	1,41	4,97	3,88	3,20
24	Minaçu	1,69	2,04	9,35	2,26	3,84
70	Mineiros	3,95	2,92	4,49	2,12	3,37
60	Moiporá	2,24	1,57	7,31	2,20	3,33
172	Monte Alegre de Goiás	0,74	0,79	6,43	2,81	2,69

Ranking IDM	Município	Empregos formais	Remuneração mediana	Qualificação Profissional	Varição de empregos formais	IDM Trabalho
106	Montes Claros de Goiás	2,77	2,77	4,50	2,26	3,08
86	Montividiu	2,81	3,01	4,86	2,02	3,17
183	Montividiu do Norte	0,72	1,65	6,00	1,97	2,59
165	Morrinhos	2,34	2,13	5,40	1,24	2,78
246	Morro Agudo de Goiás	1,14	0,00	7,85	2,04	2,76
119	Mossâmedes	1,73	0,61	7,32	2,16	2,95
184	Mozarlândia	3,28	2,73	3,19	1,68	2,72
146	Mundo Novo	1,98	1,58	5,87	2,01	2,86
223	Mutunópolis	1,09	1,64	4,57	1,89	2,30
164	Nazário	2,00	2,24	4,47	2,53	2,81
50	Nerópolis	3,26	1,35	7,21	1,91	3,43
30	Niquelândia	2,01	3,19	7,01	2,20	3,60
220	Nova América	2,05	0,49	4,79	2,30	2,41
102	Nova Aurora	1,20	2,43	6,48	1,90	3,00
185	Nova Crixás	2,51	2,84	3,00	2,48	2,71
76	Nova Glória	0,73	1,05	8,31	2,43	3,13
203	Nova Iguaçu de Goiás	0,75	0,94	6,07	2,10	2,47
242	Nova Roma	0,95	1,43	2,75	2,15	1,82
139	Nova Veneza	2,33	1,42	5,48	2,52	2,94
199	Novo Brasil	1,91	0,00	5,85	2,56	2,58
131	Novo Gama	0,00	1,21	9,54	0,20	2,74
154	Novo Planalto	1,61	1,57	5,81	2,29	2,82
56	Orizona	2,38	1,37	7,23	2,56	3,38
229	Ouro Verde de Goiás	1,47	1,57	3,86	2,09	2,25
1	Ouvidor	3,64	10,00	8,97	4,33	6,73
156	Padre Bernardo	1,05	1,93	5,84	2,29	2,78
221	Palestina de Goiás	1,02	2,69	3,88	1,59	2,30
97	Palmeiras de Goiás	3,57	1,48	5,28	2,38	3,18
82	Palmelo	1,53	0,54	8,03	2,48	3,15
129	Palminópolis	1,94	1,66	6,26	1,82	2,92
126	Panamá	1,89	2,08	5,78	1,97	2,93
241	Paranaiguara	1,02	1,26	3,83	1,66	1,94
140	Paraúna	3,50	1,96	4,09	2,43	3,00
5	Perolândia	8,14	6,38	4,82	1,27	5,15
197	Petrolina de Goiás	1,02	1,16	5,70	2,18	2,52
3	Pilar de Goiás	5,32	5,47	7,92	2,81	5,38
181	Piracanjuba	1,68	2,14	4,52	2,32	2,67
101	Piranhas	1,62	1,71	6,37	2,52	3,05
68	Pirenópolis	1,68	1,29	8,13	1,86	3,24
120	Pires do Rio	3,22	1,21	5,43	2,33	3,05
21	Planaltina	0,88	2,51	10,00	1,92	3,83
212	Pontalina	1,80	1,18	4,68	2,25	2,47
49	Porangatu	1,78	1,57	8,01	2,06	3,35
198	Porteirão	2,29	3,00	3,65	1,28	2,56
207	Portelândia	2,07	3,15	3,16	1,67	2,51
78	Posse	1,37	1,25	7,63	2,38	3,16
71	Professor Jamil	1,53	1,57	7,27	2,55	3,23
34	Quirinópolis	3,40	3,15	5,92	1,85	3,58
92	Rialma	1,49	1,42	7,79	1,49	3,05

Ranking IDM	Município	Empregos formais	Remuneração mediana	Qualificação Profissional	Varição de empregos formais	IDM Trabalho
113	Rianópolis	1,87	1,98	6,50	1,45	2,95
2	Rio Quente	10,00	1,69	6,52	2,56	5,19
28	Rio Verde	3,87	2,80	6,57	2,23	3,87
73	Rubiataba	2,50	2,20	5,96	2,35	3,26
132	Sanclerlândia	2,13	0,31	7,10	2,24	2,95
94	Santa Bárbara de Goiás	2,17	1,62	6,91	1,66	3,09
85	Santa Cruz de Goiás	2,58	1,57	5,61	3,08	3,21
105	Santa Fé de Goiás	4,12	2,67	4,01	1,78	3,14
157	Santa Helena de Goiás	2,43	1,88	5,67	1,28	2,82
222	Santa Isabel	1,20	1,36	4,59	2,09	2,31
195	Santa Rita do Araguaia	1,16	2,52	4,58	1,83	2,52
136	Santa Rita do Novo Destino	1,91	2,32	4,43	3,19	2,96
11	Santa Rosa de Goiás	1,42	1,18	6,17	9,50	4,57
142	Santa Tereza de Goiás	1,48	1,71	6,16	2,09	2,86
230	Santa Terezinha de Goiás	1,07	0,94	4,54	2,37	2,23
36	Santo Antônio da Barra	3,56	3,91	3,86	3,23	3,64
14	Santo Antônio de Goiás	5,06	2,25	7,92	2,35	4,40
47	Santo Antônio do Descoberto	0,67	2,44	8,51	1,52	3,28
141	São Domingos	0,61	1,91	6,29	2,48	2,82
87	São Francisco de Goiás	1,82	0,87	7,23	2,62	3,14
84	São João da Paraúna	2,51	1,57	6,37	2,26	3,18
245	São João d'Aliança	1,41	1,56	0,00	2,82	1,45
33	São Luís de Montes Belos	2,23	1,66	7,88	2,37	3,54
32	São Luís do Norte	1,38	1,58	8,78	2,37	3,53
138	São Miguel do Araguaia	1,80	2,26	5,15	2,43	2,91
179	São Miguel do Passa Quatro	2,19	1,49	5,03	2,20	2,73
16	São Patrício	8,75	3,88	3,17	2,23	4,51
79	São Simão	2,25	2,37	6,45	1,64	3,18
58	Senador Canedo	2,22	1,91	7,02	2,25	3,35
137	Serranópolis	3,01	3,15	3,44	2,34	2,98
123	Silvânia	2,08	1,77	5,72	2,28	2,97
61	Simolândia	1,28	0,94	8,41	2,47	3,28
18	Sítio d'Abadia	1,13	1,05	5,03	10,00	4,30
133	Taquaral de Goiás	2,20	0,28	6,76	2,63	2,96
158	Teresina de Goiás	1,19	0,95	6,95	1,97	2,76
40	Terezópolis de Goiás	2,14	2,04	6,55	3,32	3,51
167	Três Ranchos	2,00	1,26	5,92	1,91	2,77
88	Trindade	1,54	1,63	6,91	2,33	3,10
25	Trombas	1,09	1,57	4,74	8,63	4,01
176	Turvânia	1,27	1,17	6,10	2,19	2,68
12	Turvelândia	7,41	4,75	2,85	3,61	4,65
41	Uirapuru	1,17	2,85	6,95	2,66	3,41
38	Uruaçu	1,88	1,66	8,33	2,08	3,49
143	Uruana	0,40	1,57	7,20	1,94	2,78
10	Urutaí	4,10	3,33	7,64	3,03	4,52
39	Valparaíso de Goiás	1,35	1,64	8,13	2,76	3,47
238	Varjão	1,73	0,75	3,84	2,36	2,17
189	Vianópolis	2,20	1,70	4,30	2,43	2,66
83	Vicentinópolis	3,27	3,95	3,30	2,46	3,25



<b>Ranking IDM</b>	<b>Município</b>	<b>Empregos formais</b>	<b>Remuneração mediana</b>	<b>Qualificação Profissional</b>	<b>Varição de empregos formais</b>	<b>IDM Trabalho</b>
171	Vila Boa	1,88	1,50	5,87	1,63	2,72
217	Vila Propício	1,81	1,89	4,45	1,48	2,41

Elaboração: Instituto Mauro Borges / Segplan-GO / Gerência de Estudos Socioeconômicos e Especiais.

#### 6.4. Tabela 4 – IDM Infraestrutura: Variáveis e Escores

Ranking IDM	Município	Telefonia fixa e internet	Cobertura de Esgoto	Cobertura de Energia	Cobertura de Água	IDM Infraestrutura
30	Abadia de Goiás	4,32	3,10	6,74	6,53	5,17
169	Abadiânia	1,54	4,17	2,17	3,04	2,73
84	Acreúna	3,82	2,06	4,06	4,93	3,72
125	Adelândia	1,70	0,00	4,00	7,20	3,22
229	Água Fria de Goiás	0,69	0,00	2,17	3,81	1,67
177	Água Limpa	1,67	0,00	2,02	6,63	2,58
147	Águas Lindas de Goiás	2,54	0,00	4,29	5,31	3,04
141	Alexânia	2,57	0,00	4,33	5,42	3,08
90	Aloândia	1,52	0,00	4,85	8,25	3,66
118	Alto Horizonte	2,24	0,00	3,94	6,88	3,27
72	Alto Paraíso de Goiás	5,72	0,00	3,55	6,79	4,02
132	Alvorada do Norte	2,41	0,24	3,49	6,63	3,19
239	Amaralina	0,96	0,00	1,23	1,96	1,04
127	Americano do Brasil	2,11	0,00	4,44	6,34	3,22
148	Amorinópolis	1,00	0,00	4,17	6,97	3,03
23	Anápolis	5,86	4,55	4,94	6,12	5,37
45	Anhanguera	3,92	0,00	5,62	9,81	4,84
81	Anicuns	2,76	3,31	3,50	5,62	3,80
73	Aparecida de Goiânia	6,67	1,61	4,36	3,24	3,97
6	Aparecida do Rio Doce	1,98	9,65	4,48	7,99	6,03
165	Aporé	1,52	0,00	3,20	6,27	2,75
75	Araçu	2,77	0,00	4,80	8,08	3,91
83	Aragarças	3,82	0,00	4,30	6,89	3,75
151	Aragoiânia	1,78	0,00	4,98	5,27	3,01
103	Araguapaz	1,49	4,53	3,22	5,11	3,59
88	Arenópolis	3,81	0,00	4,27	6,62	3,68
48	Aruanã	2,81	3,15	5,57	7,42	4,74
66	Aurilândia	4,10	0,00	4,52	7,70	4,08
105	Avelinópolis	2,99	0,00	4,05	7,24	3,57
245	Baliza	0,09	0,00	0,29	1,48	0,47
182	Barro Alto	1,49	0,00	3,36	5,34	2,55
56	Bela Vista de Goiás	3,57	3,98	4,62	5,30	4,37
156	Bom Jardim de Goiás	2,50	0,00	3,52	5,74	2,94
31	Bom Jesus de Goiás	3,38	7,98	4,00	5,28	5,16
106	Bonfinópolis	2,52	0,00	4,54	7,19	3,56
240	Bonópolis	0,66	0,00	1,63	1,67	0,99
62	Brazabrantes	3,77	0,00	4,62	8,44	4,21
17	Britânia	2,14	7,20	5,71	6,83	5,47
22	Buriti Alegre	4,50	1,63	6,23	9,13	5,37
69	Buriti de Goiás	1,77	0,00	5,33	9,15	4,06
230	Buritinópolis	0,49	0,00	2,25	3,92	1,66
202	Cabeceiras	0,43	0,00	3,50	5,39	2,33
173	Cachoeira Alta	1,78	0,00	3,19	5,46	2,61
128	Cachoeira de Goiás	3,31	0,07	4,74	4,75	3,22
40	Cachoeira Dourada	5,79	4,61	4,76	4,70	4,96
39	Caçu	4,39	7,03	3,23	5,33	4,99
57	Caiapônia	1,64	7,03	3,11	5,69	4,37
11	Caldas Novas	5,61	3,68	8,88	4,44	5,65

Ranking IDM	Município	Telefonia fixa e internet	Cobertura de Esgoto	Cobertura de Energia	Cobertura de Água	IDM Infraestrutura
189	Caldazinha	2,17	0,00	3,31	4,43	2,48
210	Campestre de Goiás	1,25	0,00	2,56	4,77	2,14
200	Campinaçu	1,09	0,00	2,91	5,38	2,35
100	Campinorte	3,49	0,00	4,66	6,23	3,59
170	Campo Alegre de Goiás	2,49	0,00	2,89	5,26	2,66
209	Campo Limpo de Goiás	0,55	0,00	3,21	4,95	2,18
33	Campos Belos	2,99	6,80	3,96	6,78	5,13
77	Campos Verdes	2,20	0,00	5,18	8,21	3,90
157	Carmo do Rio Verde	1,87	0,00	3,83	5,92	2,91
107	Castelândia	3,04	0,00	4,51	6,69	3,56
43	Catalão	6,50	3,08	4,97	5,06	4,90
135	Caturai	3,03	0,00	3,78	5,92	3,18
225	Cavalcante	1,62	0,00	1,84	3,87	1,83
4	Ceres	5,51	7,46	4,57	7,70	6,31
152	Cezarina	2,04	0,00	3,61	6,26	2,98
53	Chapadão do Céu	3,60	4,35	3,69	6,51	4,54
29	Cidade Ocidental	4,20	3,65	5,11	7,86	5,20
214	Cocalzinho de Goiás	1,56	0,00	4,13	2,54	2,06
222	Colinas do Sul	1,11	0,01	3,49	2,79	1,85
167	Córrego do Ouro	2,02	0,00	3,48	5,45	2,74
231	Corumbá de Goiás	2,12	0,16	2,07	2,27	1,65
19	Corumbaíba	3,90	7,14	4,38	6,33	5,44
171	Cristalina	2,76	1,73	2,80	3,26	2,64
68	Cristianópolis	2,81	0,00	4,90	8,59	4,07
195	Crixás	1,98	0,00	3,16	4,44	2,39
119	Cromínia	2,15	0,00	4,10	6,80	3,26
82	Cumari	3,46	0,00	4,34	7,29	3,77
186	Damianópolis	1,05	0,01	3,10	5,93	2,52
87	Damolândia	4,17	0,00	3,98	6,64	3,70
124	Davinópolis	1,64	0,01	3,96	7,29	3,22
207	Diorama	1,30	0,00	2,80	4,91	2,25
183	Divinópolis de Goiás	1,24	0,00	3,33	5,60	2,54
131	Doverlândia	3,32	0,00	3,26	6,21	3,20
122	Edealina	1,57	0,00	4,16	7,28	3,25
26	Edéia	2,55	8,34	3,85	6,41	5,29
85	Estrela do Norte	3,56	0,00	4,21	7,07	3,71
237	Faina	0,42	0,03	2,29	1,95	1,17
185	Fazenda Nova	1,59	0,00	3,62	4,93	2,54
163	Firminópolis	3,26	0,00	2,91	5,02	2,80
246	Flores de Goiás	0,00	0,00	0,00	0,00	0,00
55	Formosa	3,84	4,26	3,90	5,50	4,38
116	Formoso	3,35	0,00	3,57	6,48	3,35
234	Gameleira de Goiás	0,45	0,00	1,70	3,42	1,39
112	Goianápolis	1,97	0,00	4,90	6,86	3,43
61	GoianDIRA	5,70	0,00	4,18	7,24	4,28
58	Goianésia	2,09	6,65	3,96	4,70	4,35
1	GoianIA	10,00	6,61	5,29	6,59	7,12
34	Goianira	4,47	3,10	6,87	6,08	5,13
37	Goiás	4,87	4,04	4,23	7,02	5,04

Ranking IDM	Município	Telefonia fixa e internet	Cobertura de Esgoto	Cobertura de Energia	Cobertura de Água	IDM Infraestrutura
51	Goiatuba	4,25	3,63	4,36	6,28	4,63
192	Gouvelândia	1,35	0,00	3,86	4,40	2,40
52	Guapó	2,53	4,74	4,07	7,08	4,61
211	Guaraíta	0,43	0,00	2,93	5,12	2,12
241	Guarani de Goiás	0,15	0,00	0,96	2,42	0,88
226	Guarinos	1,30	0,05	2,90	2,81	1,77
162	Heitoraí	1,72	0,00	3,44	6,14	2,82
130	Hidrolândia	4,36	0,00	4,69	3,76	3,20
174	Hidrolina	1,04	0,00	3,66	5,69	2,60
219	Iaciara	0,87	0,00	2,55	4,23	1,91
97	Inaciolândia	4,91	0,00	4,28	5,30	3,62
146	Indiara	1,57	0,00	4,05	6,53	3,04
20	Inhumas	5,09	6,12	4,26	6,14	5,40
71	Ipameri	5,15	0,00	4,08	6,85	4,02
217	Ipiranga de Goiás	0,61	0,00	2,61	4,58	1,95
15	Iporá	5,47	3,13	5,08	8,34	5,51
142	Israelândia	1,55	0,00	4,26	6,45	3,07
64	Itaberaí	2,74	4,71	4,03	5,28	4,19
110	Itaguari	1,35	0,00	4,72	7,75	3,45
134	Itaguaru	1,73	0,00	3,99	7,03	3,19
101	Itajá	4,58	0,00	3,57	6,22	3,59
188	Itapaci	1,76	0,00	4,07	4,16	2,50
86	Itapirapuã	3,49	0,00	4,36	6,95	3,70
27	Itapuranga	2,93	7,41	4,37	6,31	5,26
181	Itarumã	2,49	0,00	3,09	4,62	2,55
49	Itauçu	2,55	6,76	3,43	5,96	4,67
2	Itumbiara	8,69	8,38	4,62	6,10	6,95
194	Ivolândia	2,44	0,00	2,69	4,47	2,40
144	Jandaia	2,34	0,00	4,06	5,79	3,05
98	Jaraguá	2,46	2,04	4,02	5,95	3,62
12	Jataí	6,54	5,44	4,32	6,29	5,65
109	Jaupaci	2,02	0,00	4,31	7,73	3,52
159	Jesúpolis	0,32	0,00	4,21	6,92	2,86
32	Joviânia	1,86	8,29	3,96	6,51	5,16
18	Jussara	4,88	6,54	4,43	5,97	5,46
7	Lagoa Santa	2,68	7,45	4,29	9,57	6,00
212	Leopoldo de Bulhões	1,03	0,00	3,25	4,19	2,12
139	Luziânia	3,46	1,18	4,13	3,62	3,10
129	Mairipotaba	2,04	0,00	4,11	6,70	3,21
221	Mambaí	0,64	0,00	2,60	4,34	1,90
59	Mara Rosa	2,78	5,01	3,56	6,01	4,34
70	Marzagão	3,30	0,00	4,55	8,33	4,04
208	Matrinchã	1,43	0,02	3,77	3,63	2,21
160	Maurilândia	2,52	0,00	3,35	5,50	2,84
178	Mimoso de Goiás	0,40	4,64	1,75	3,47	2,56
149	Minaçu	2,56	0,23	3,59	5,75	3,03
35	Mineiros	5,60	6,15	4,34	4,41	5,12
91	Moiporá	4,01	0,00	3,70	6,90	3,65
238	Monte Alegre de Goiás	0,44	0,00	1,51	2,27	1,06

Ranking IDM	Município	Telefonia fixa e internet	Cobertura de Esgoto	Cobertura de Energia	Cobertura de Água	IDM Infraestrutura
89	Montes Claros de Goiás	2,74	2,12	4,76	5,03	3,66
96	Montividiu	2,29	3,82	3,19	5,22	3,63
236	Montividiu do Norte	1,44	0,00	0,96	2,40	1,20
16	Morrinhos	3,98	6,46	4,24	7,29	5,49
133	Morro Agudo de Goiás	1,45	0,00	3,94	7,38	3,19
155	Mossâmedes	2,70	0,05	3,55	5,47	2,94
172	Mozarlândia	2,46	0,00	4,04	4,03	2,63
216	Mundo Novo	0,73	0,00	2,65	4,56	1,98
176	Mutunópolis	1,83	0,00	3,30	5,23	2,59
74	Nazário	3,59	0,00	4,54	7,69	3,95
145	Nerópolis	2,30	0,00	4,32	5,56	3,05
154	Niquelândia	1,43	2,03	3,67	4,64	2,94
197	Nova América	1,25	0,00	3,10	5,22	2,39
79	Nova Aurora	3,67	0,00	4,35	7,37	3,85
161	Nova Crixás	2,01	0,00	4,30	5,04	2,84
158	Nova Glória	2,30	0,00	4,47	4,83	2,90
179	Nova Iguaçu de Goiás	0,89	0,00	3,12	6,22	2,56
218	Nova Roma	0,70	0,02	2,57	4,45	1,94
150	Nova Veneza	3,62	0,00	3,68	4,80	3,03
102	Novo Brasil	2,13	0,00	4,58	7,64	3,59
136	Novo Gama	3,56	1,37	3,59	4,20	3,18
213	Novo Planalto	1,12	0,00	2,73	4,63	2,12
190	Orizona	2,36	0,00	3,16	4,26	2,45
205	Ouro Verde de Goiás	1,21	0,00	2,75	5,18	2,28
78	Ouvidor	2,99	0,00	5,03	7,41	3,86
166	Padre Bernardo	1,59	3,33	3,98	2,05	2,74
224	Palestina de Goiás	0,56	0,00	2,57	4,21	1,84
42	Palmeiras de Goiás	3,57	6,95	3,88	5,36	4,94
80	Palmelo	2,48	0,00	4,63	8,23	3,83
117	Palminópolis	2,75	0,00	4,03	6,57	3,34
180	Panamá	2,09	0,03	3,82	4,30	2,56
9	Paranaiguara	6,49	7,39	4,35	5,23	5,87
36	Paraúna	2,12	8,15	3,71	6,38	5,09
187	Perolândia	2,73	0,01	2,58	4,69	2,50
215	Petrolina de Goiás	1,97	0,00	2,19	3,82	1,99
227	Pilar de Goiás	2,08	0,00	1,89	3,02	1,75
28	Piracanjuba	3,47	7,38	3,90	6,10	5,21
104	Piranhas	2,82	0,00	4,29	7,19	3,57
111	Pirenópolis	3,86	0,00	4,08	5,84	3,45
21	Pires do Rio	5,86	3,23	4,60	7,82	5,38
63	Planaltina	3,24	2,51	4,49	6,57	4,20
24	Pontalina	2,64	8,00	4,15	6,60	5,35
115	Porangatu	3,74	0,00	3,77	5,92	3,36
121	Porteirão	2,28	0,00	3,69	7,06	3,26
153	Portelândia	2,47	0,01	3,39	5,95	2,96
94	Posse	1,60	5,31	2,86	4,78	3,64
137	Professor Jamil	3,35	0,00	3,14	5,98	3,12
14	Quirinópolis	5,03	7,66	4,04	5,66	5,60
76	Rialma	3,94	0,00	4,32	7,37	3,91

Ranking IDM	Município	Telefonia fixa e internet	Cobertura de Esgoto	Cobertura de Energia	Cobertura de Água	IDM Infraestrutura
123	Rianópolis	1,74	0,00	4,02	7,22	3,24
41	Rio Quente	4,89	0,94	10,00	3,96	4,95
50	Rio Verde	5,91	3,65	3,75	5,27	4,65
13	Rubiataba	3,41	7,99	4,41	6,62	5,61
93	Sanclerlândia	1,91	0,00	4,76	7,93	3,65
126	Santa Bárbara de Goiás	2,33	0,00	4,23	6,33	3,22
232	Santa Cruz de Goiás	1,27	0,00	1,49	3,56	1,58
140	Santa Fé de Goiás	2,92	0,00	3,51	5,95	3,10
5	Santa Helena de Goiás	5,14	8,44	4,16	6,40	6,03
201	Santa Isabel	1,24	0,00	2,81	5,29	2,33
92	Santa Rita do Araguaia	2,91	0,00	4,21	7,48	3,65
242	Santa Rita do Novo Destino	0,24	0,10	1,47	1,63	0,86
113	Santa Rosa de Goiás	3,15	0,00	4,04	6,42	3,40
95	Santa Tereza de Goiás	3,18	0,00	4,42	6,93	3,64
196	Santa Terezinha de Goiás	2,30	0,00	3,85	3,43	2,39
193	Santo Antônio da Barra	1,24	0,00	3,42	4,95	2,40
54	Santo Antônio de Goiás	4,78	0,00	5,55	7,22	4,39
120	Santo Antônio do Descoberto	2,61	3,44	3,24	3,74	3,26
235	São Domingos	0,71	0,00	1,70	2,63	1,26
168	São Francisco de Goiás	1,94	0,00	3,07	5,90	2,73
3	São João da Paraúna	3,45	10,00	4,84	8,39	6,67
233	São João d'Aliança	1,00	0,00	1,58	3,20	1,44
10	São Luís de Montes Belos	4,08	6,50	4,87	7,47	5,73
206	São Luíz do Norte	1,41	0,00	4,18	3,45	2,26
108	São Miguel do Araguaia	2,70	2,40	4,29	4,70	3,52
191	São Miguel do Passa Quatro	1,76	0,00	2,40	5,47	2,40
220	São Patrício	0,59	0,00	2,41	4,60	1,90
8	São Simão	7,01	6,76	4,64	5,36	5,94
99	Senador Canedo	5,80	0,06	5,07	3,49	3,61
164	Serranópolis	2,40	0,00	2,93	5,68	2,75
60	Silvânia	3,18	5,63	3,18	5,24	4,31
203	Simolândia	1,12	0,00	2,91	5,28	2,32
244	Sítio d'Abadia	0,03	0,00	1,07	1,57	0,67
67	Taquaral de Goiás	3,00	0,00	5,10	8,20	4,08
223	Teresina de Goiás	1,13	0,01	1,95	4,31	1,85
47	Terezópolis de Goiás	3,51	5,80	4,32	5,48	4,78
25	Três Ranchos	2,68	0,00	8,63	10,00	5,33
44	Trindade	5,40	3,32	4,55	6,13	4,85
198	Trombas	1,86	0,00	2,54	5,17	2,39
114	Turvânia	3,04	0,00	3,93	6,54	3,38
199	Turvelândia	1,49	0,00	2,87	5,14	2,38
204	Uirapuru	1,91	0,00	2,30	4,94	2,29
38	Uruaçu	4,24	4,80	4,54	6,39	5,00
138	Uruana	1,74	0,32	3,91	6,44	3,10
65	Urutaí	4,22	0,00	4,61	7,91	4,19
46	Valparaíso de Goiás	5,22	2,68	5,60	5,80	4,82
175	Varjão	1,66	0,00	3,49	5,23	2,60
143	Vianópolis	2,72	0,00	3,91	5,60	3,06
184	Vicentinópolis	1,71	0,01	3,85	4,59	2,54

<b>Ranking IDM</b>	<b>Município</b>	<b>Telefonia fixa e internet</b>	<b>Cobertura de Esgoto</b>	<b>Cobertura de Energia</b>	<b>Cobertura de Água</b>	<b>IDM Infraestrutura</b>
228	Vila Boa	0,43	0,00	1,98	4,28	1,67
243	Vila Propício	1,30	0,00	1,32	0,29	0,73

Elaboração: Instituto Mauro Borges / Segplan-GO / Gerência de Estudos Socioeconômicos e Especiais.

## 6.5. Tabela 5 – IDM Educação: Variáveis e Escores

Ranking IDM	Município	Infraest. Escolar	Adequação dos professores			IDEB		Atendimento			IDM Educação
			Ensino Infantil	Ensino Fundam.	Ensino Médio	5º ano	9º ano	4 a 5 anos	6 a 14 anos	15 a 17 anos	
90	Abadia de Goiás	1,18	3,87	5,74	2,8	5,5	4,4	7,5	10,0	10,0	5,66
239	Abadiânia	3,21	5	4,03	4,2	5,1	4,9	3,0	2,3	2,5	3,80
214	Acreúna	4,03	4,75	2,89	4,4	6,0	4,8	5,2	5,0	4,0	4,56
112	Adelândia	4,24	5	4,50	2,4	5,4	4,3	9,0	8,1	6,8	5,52
212	Água Fria de Goiás	1,77	3,33	2,53	1,9	5,1	4,7	2,1	10,0	10,0	4,60
68	Água Limpa	2,59	9,17	4,86	2,0	6,2	3,8	6,5	10,0	7,8	5,89
205	Águas Lindas de Goiás	3,31	4,9	4,75	4,1	4,7	3,4	3,5	9,7	4,0	4,71
143	Alexânia	3,32	2,22	2,84	4,5	5,0	4,3	5,4	10,0	9,3	5,19
117	Aloândia	5,06	5	3,66	4,0	-	5,5	5,1	8,9	6,2	5,43
144	Alto Horizonte	1,77	0,56	4,17	3,6	6,1	5,1	8,7	9,9	6,9	5,19
226	Alto Paraíso de Goiás	4,07	4,44	3,67	2,4	4,7	5,0	4,6	4,4	5,0	4,25
158	Alvorada do Norte	2,82	2,14	3,52	2,7	5,2	4,8	5,2	10,0	9,3	5,08
96	Amaralina	2,59	7,5	5,44	3,9	5,1	4,5	7,4	9,6	4,7	5,63
133	Americano do Brasil	5,52	3,33	3,59	2,0	6,1	5,8	4,9	10,0	6,6	5,31
107	Amorinópolis	5,68	4,29	2,29	5,0	6,1	5,0	9,1	8,1	4,2	5,54
69	Anápolis	4,37	8,85	6,05	5,7	5,7	4,9	1,3	10,0	6,0	5,88
154	Anhanguera	2,59	10	7,19	1,6	-	-	6,2	5,1	3,1	5,12
197	Anicuns	4,40	4,33	3,64	3,7	6,7	5,7	4,6	4,9	4,8	4,76
185	Aparecida de Goiânia	5,79	6,45	5,94	5,2	5,3	4,2	0,0	5,3	6,0	4,92
7	Aparecida do Rio Doce	3,42	7,78	6,79	2,4	5,6	5,0	10,0	10,0	10,0	6,77
161	Aporé	4,03	3,91	4,20	2,3	5,6	4,8	7,3	8,6	4,8	5,07
30	Araçu	6,50	4	4,75	4,3	5,9	5,2	6,7	10,0	8,3	6,18
157	Aragarças	5,10	6,88	5,43	4,8	5,6	4,5	5,3	5,3	2,9	5,10
152	Aragoiânia	0,12	3,08	4,84	4,5	5,3	3,7	4,7	10,0	10,0	5,13
234	Araguapaz	1,89	3,08	2,42	3,4	5,2	4,2	4,3	6,6	5,2	4,03
101	Arenópolis	4,07	1,43	3,81	5,3	5,4	5,0	10,0	10,0	5,3	5,60
119	Aruanã	3,83	6,67	2,60	3,0	6,7	5,3	6,4	10,0	4,3	5,42
45	Aurilândia	6,30	8	2,06	3,3	6,5	-	8,5	8,2	5,3	6,01
44	Avelinópolis	8,77	2,5	2,61	1,4	5,3	5,5	9,4	10,0	8,7	6,02
246	Baliza	3,42	0	1,44	1,3	-	-	1,9	2,4	1,6	1,73
138	Barro Alto	2,82	3,4	4,76	2,4	5,9	4,9	6,9	10,0	6,3	5,26
99	Bela Vista de Goiás	3,42	8,54	5,09	6,3	5,6	4,4	5,3	6,5	5,4	5,61
122	Bom Jardim de Goiás	6,14	10	4,72	4,5	5,7	4,2	3,7	3,8	5,6	5,38
85	Bom Jesus de Goiás	3,35	9,29	6,70	4,3	5,9	5,1	5,1	6,3	5,4	5,71
131	Bonfinópolis	3,21	5,83	5,48	3,8	5,6	4,0	4,9	10,0	5,2	5,32
200	Bonópolis	4,65	8	3,60	1,7	5,1	4,5	6,2	4,4	4,5	4,74
166	Brazabrantés	0,37	4,29	4,11	3,7	5,3	5,0	9,2	9,1	4,4	5,04
139	Britânia	3,09	2	4,47	2,3	5,9	4,6	7,6	10,0	7,3	5,25
80	Buriti Alegre	3,21	1,05	3,93	5,1	6,1	5,4	9,1	10,0	7,7	5,74
1	Buriti de Goiás	6,30	10	6,24	3,3	6,3	5,7	7,8	10,0	10,0	7,29
203	Buritinópolis	2,59	2,5	1,74	3,9	5,4	4,3	5,3	9,9	6,8	4,71
198	Cabeceiras	2,59	5	3,23	3,1	4,8	4,7	5,0	7,2	7,2	4,76
129	Cachoeira Alta	2,95	7	4,79	3,6	5,8	4,8	7,1	7,6	4,4	5,33
17	Cachoeira de Goiás	2,28	10	4,87	3,8	-	5,6	10,0	7,5	7,3	6,42
55	Cachoeira Dourada	5,59	2,76	3,44	4,2	5,7	4,8	10,0	10,0	6,8	5,93
150	Caçu	4,00	8	6,40	5,3	5,6	5,1	4,1	4,6	3,2	5,15
210	Caiapônia	4,32	5,77	3,59	3,1	5,8	5,2	4,9	4,8	3,9	4,61



Ranking IDM	Município	Infraest. Escolar	Adequação dos professores			IDEB		Atendimento			IDM Educação
			Ensino Infantil	Ensino Fundam.	Ensino Médio	5º ano	9º ano	4 a 5 anos	6 a 14 anos	15 a 17 anos	
118	Caldas Novas	3,54	7,61	5,45	5,5	5,7	4,9	3,7	7,0	5,4	5,42
27	Caldazinha	2,59	7,14	4,73	3,2	4,9	4,1	9,5	10,0	10,0	6,23
41	Campestre de Goiás	3,83	6	3,83	3,1	5,6	4,3	10,0	10,0	7,8	6,05
178	Campinaçu	2,59	1,54	1,78	4,6	5,1	4,7	8,2	10,0	6,4	4,99
186	Campinorte	3,30	7,27	3,45	3,1	5,4	4,9	4,2	6,9	5,4	4,89
84	Campo Alegre de Goiás	6,05	4,38	5,16	4,4	6,3	4,6	6,2	10,0	4,3	5,72
149	Campo Limpo de Goiás	2,59	6,54	4,57	3,8	4,7	3,8	6,8	7,2	6,5	5,16
60	Campos Belos	4,58	6,98	4,56	4,2	5,3	4,6	5,4	7,6	10,0	5,91
22	Campos Verdes	4,65	3,75	4,16	3,7	5,5	5,1	10,0	10,0	10,0	6,31
225	Carmo do Rio Verde	3,21	3,89	4,56	1,3	5,5	5,2	5,5	7,1	2,7	4,32
123	Castelândia	2,59	0	5,79	2,9	5,3	4,4	8,2	10,0	9,1	5,36
235	Catalão	2,77	4,28	3,42	5,2	6,7	4,9	3,8	2,0	2,8	3,99
38	Caturai	5,06	2,5	7,44	4,9	5,3	5,2	6,6	9,7	7,9	6,08
244	Cavalcante	2,10	2,17	0,00	1,5	4,3	4,2	3,8	8,1	6,2	3,60
39	Ceres	3,73	8,42	4,47	6,7	6,5	5,1	6,2	3,5	10,0	6,08
53	Cezarina	5,47	8,46	4,38	4,5	5,4	4,1	7,1	8,3	5,7	5,94
43	Chapadão do Céu	2,18	6,32	6,15	3,4	6,6	5,7	4,9	10,0	9,0	6,03
57	Cidade Ocidental	4,39	8,48	7,15	3,5	5,0	4,1	4,8	9,0	6,9	5,92
72	Cocalzinho de Goiás	4,06	8,57	4,68	3,3	5,3	3,7	3,6	10,0	9,1	5,81
109	Colinas do Sul	2,59	4,44	2,67	1,6	4,9	4,6	9,2	10,0	9,7	5,53
34	Córrego do Ouro	5,88	6,25	4,43	3,8	6,1	5,7	9,5	6,0	7,3	6,11
191	Corumbá de Goiás	3,42	4	5,12	6,0	5,8	4,7	2,0	8,6	3,7	4,83
11	Corumbáiba	3,00	9,06	6,37	5,5	7,2	5,0	10,0	7,9	4,9	6,55
199	Cristalina	5,75	6,28	4,24	2,5	4,7	4,4	1,0	9,1	4,8	4,75
14	Cristianópolis	3,83	6	6,26	2,7	5,2	4,6	10,0	10,0	10,0	6,51
201	Crixás	4,24	6,12	3,55	2,6	5,6	5,2	6,0	4,2	5,1	4,72
24	Cromínia	4,44	3,64	4,12	3,6	6,8	4,1	10,0	10,0	10,0	6,30
195	Cumari	2,39	2,14	4,67	4,3	7,1	5,9	5,8	6,7	4,0	4,78
105	Damianópolis	3,21	5	2,68	2,5	5,0	5,1	7,5	10,0	9,2	5,58
16	Damolândia	5,06	5	3,87	4,5	5,8	5,0	10,0	9,6	9,0	6,43
229	Davinópolis	2,39	2,86	5,46	2,6	-	4,4	6,0	6,2	3,9	4,21
194	Diorama	5,06	4,29	3,42	2,7	6,8	5,3	5,3	4,3	5,9	4,78
94	Divinópolis de Goiás	3,42	3,75	2,30	2,7	5,2	4,0	9,5	10,0	10,0	5,65
206	Doverlândia	2,86	4,55	2,51	2,7	5,8	5,3	4,6	8,7	5,1	4,68
2	Edealina	3,21	10	7,48	4,9	5,8	4,5	10,0	10,0	9,7	7,29
103	Edéia	4,62	5,56	4,92	2,6	6,1	4,9	6,4	8,7	6,5	5,59
67	Estrela do Norte	5,06	6	3,24	1,6	5,3	-	7,7	10,0	8,3	5,89
236	Faina	2,35	2,22	2,09	1,7	5,0	4,8	5,1	7,7	4,9	3,98
172	Fazenda Nova	4,00	1,82	1,82	4,0	7,4	6,0	7,6	6,0	6,5	5,02
204	Firminópolis	2,59	7	5,74	5,1	6,3	4,7	4,6	2,8	3,5	4,71
213	Flores de Goiás	3,58	5	1,86	1,0	4,5	4,0	4,2	10,0	7,0	4,57
231	Formosa	3,02	5,27	4,02	4,4	5,2	4,3	3,1	3,3	5,1	4,18
132	Formoso	2,59	2	2,33	1,9	6,0	5,2	10,0	9,3	8,6	5,32
116	Gameleira de Goiás	3,42	9,09	4,31	0,0	5,2	5,3	5,1	10,0	6,8	5,46
70	Goianápolis	4,44	4,17	4,62	3,4	5,7	5,0	8,0	10,0	7,4	5,86
62	GoianDIRA	4,75	3,33	4,45	4,2	5,9	4,9	6,1	10,0	9,6	5,91
64	Goianésia	3,80	8,14	3,87	3,7	6,9	5,6	6,0	8,1	7,0	5,91
215	Goiania	4,06	8,01	7,09	6,3	5,7	4,9	1,9	0,0	2,9	4,55

Ranking IDM	Município	Infraest. Escolar	Adequação dos professores			IDEB		Atendimento			IDM Educação
			Ensino Infantil	Ensino Fundam.	Ensino Médio	5º ano	9º ano	4 a 5 anos	6 a 14 anos	15 a 17 anos	
28	Goianira	3,33	8,24	6,00	5,2	5,2	4,3	5,4	10,0	8,2	6,21
183	Goiás	1,90	1,64	2,02	5,5	6,0	4,8	4,5	10,0	8,2	4,95
93	Goiatuba	4,00	4,32	5,83	4,8	6,0	4,7	7,5	6,6	7,1	5,65
227	Gouvelândia	1,77	2,67	2,18	3,4	5,9	5,3	6,3	5,5	4,9	4,22
113	Guapó	3,04	1,82	5,55	3,3	5,7	4,9	9,8	10,0	5,3	5,49
59	Guaraíta	3,83	5	1,93	2,3	5,4	5,8	9,1	9,9	10,0	5,91
82	Guarani de Goiás	3,21	8	3,76	1,9	4,6	4,6	7,3	10,0	8,2	5,73
174	Guarinos	2,28	5	0,84	2,2	5,5	5,8	7,2	10,0	6,2	5,01
141	Heitorai	3,83	2,31	1,66	2,4	5,9	4,8	8,5	10,0	7,5	5,20
48	Hidrolândia	3,21	7,29	5,48	4,0	4,8	4,0	8,4	9,7	7,1	6,00
142	Hidrolina	4,24	3,33	3,00	4,9	5,7	4,9	4,0	10,0	6,6	5,20
242	Iaciara	3,31	1,82	1,81	3,3	4,9	4,9	3,2	5,2	5,3	3,75
21	Inaciolândia	2,59	7,78	5,62	4,2	5,8	4,5	7,0	10,0	9,5	6,34
81	Indiara	2,52	7,22	4,71	4,9	5,2	4,7	6,1	10,0	6,3	5,73
13	Inhumas	3,95	7,76	7,37	7,1	6,3	5,2	6,6	7,8	6,7	6,53
145	Ipameri	3,02	3,58	4,31	3,7	6,4	4,5	7,6	7,5	6,1	5,19
189	Ipiranga de Goiás	3,42	7,5	1,73	0,3	6,4	5,4	7,6	5,0	6,5	4,87
106	Iporá	2,65	5,98	3,64	5,6	6,8	5,2	5,8	5,5	8,8	5,55
165	Israelândia	6,30	3,33	5,42	5,4	-	4,5	3,6	6,6	5,2	5,05
136	Itaberaí	3,10	4,2	3,59	5,0	6,5	5,1	4,4	10,0	5,7	5,28
4	Itaguari	4,44	8,18	5,50	3,6	7,0	5,4	9,9	10,0	10,0	7,12
49	Itaguaru	3,67	10	2,36	4,6	6,5	4,8	5,7	7,4	8,9	5,98
51	Itajá	4,91	5,24	4,75	2,2	6,3	4,6	10,0	10,0	5,5	5,94
241	Itapaci	3,65	2,73	2,11	4,3	5,0	4,5	5,3	3,2	3,1	3,75
190	Itapirapuã	2,90	0,77	2,55	3,4	5,0	5,0	6,3	10,0	7,7	4,85
169	Itapuranga	4,05	2,22	3,04	5,1	5,7	5,1	4,6	8,4	7,1	5,04
184	Itarumã	5,68	3,89	4,17	3,1	6,5	4,7	6,4	6,4	3,6	4,95
114	Itauçu	3,42	7,5	5,65	6,0	6,5	5,0	7,7	4,0	3,5	5,48
173	Itumbiara	4,07	3,34	4,73	4,8	6,4	5,2	6,8	6,5	3,3	5,01
115	Ivolândia	3,83	10	2,55	2,6	6,4	5,9	6,4	5,5	6,1	5,48
89	Jandaia	3,09	4,62	4,79	2,5	6,2	4,8	8,0	10,0	7,0	5,66
146	Jaraguá	3,95	6,73	3,57	3,6	6,3	5,1	4,9	8,3	4,2	5,19
153	Jataí	4,25	8,06	4,33	4,8	5,8	5,0	4,3	5,3	4,4	5,13
35	Jaupaci	1,36	5,71	3,56	3,9	6,1	5,8	10,0	9,7	8,9	6,11
8	Jesúpolis	2,59	7,5	6,66	5,9	6,8	5,3	5,4	10,0	10,0	6,67
100	Joviânia	3,30	5,56	5,22	3,8	6,2	5,6	8,3	7,2	5,3	5,61
54	Jussara	3,09	6,15	4,54	5,1	6,1	5,6	4,9	10,0	7,9	5,93
42	Lagoa Santa	3,42	1,43	5,64	4,4	-	5,6	10,0	10,0	7,8	6,04
228	Leopoldo de Bulhões	4,07	2,67	2,07	3,1	5,2	5,0	6,0	4,7	5,1	4,22
160	Luziânia	2,75	9,25	5,51	3,1	5,5	4,7	3,2	5,7	6,0	5,07
3	Mairipotaba	6,30	8,75	5,10	5,3	5,8	5,0	9,6	10,0	8,8	7,18
111	Mambaí	4,44	8,24	2,75	3,0	4,6	5,0	5,5	10,0	6,1	5,52
46	Mara Rosa	4,24	5,45	4,02	4,4	6,0	5,5	7,0	10,0	7,6	6,01
12	Marzagão	5,06	8	4,18	5,0	5,8	4,6	7,6	9,4	9,1	6,53
211	Matrinchã	5,68	1,11	2,02	3,1	4,9	5,0	5,9	7,6	6,2	4,61
187	Maurilândia	3,42	3,16	4,87	3,4	5,5	4,2	6,2	9,1	4,1	4,88
126	Mimoso de Goiás	4,24	6,67	3,16	3,3	4,7	4,3	6,8	9,2	5,8	5,35
61	Minaçu	3,21	5,69	4,38	3,6	6,0	4,9	5,5	10,0	10,0	5,91

Ranking IDM	Município	Infraest. Escolar	Adequação dos professores			IDEB		Atendimento			IDM Educação
			Ensino Infantil	Ensino Fundam.	Ensino Médio	5º ano	9º ano	4 a 5 anos	6 a 14 anos	15 a 17 anos	
65	Mineiros	4,09	7,01	5,01	4,9	6,2	5,0	5,6	9,8	5,6	5,90
18	Moiporá	6,30	8	3,60	3,4	-	-	3,5	10,0	10,0	6,41
202	Monte Alegre de Goiás	3,00	7	1,47	3,0	4,4	4,6	2,9	10,0	6,2	4,72
29	Montes Claros de Goiás	2,44	7,92	2,32	3,6	6,1	-	10,0	10,0	7,1	6,19
37	Montividiu	4,14	7,42	5,46	2,5	5,8	4,4	6,4	10,0	8,6	6,08
221	Montividiu do Norte	3,09	6,67	1,94	2,7	5,0	4,6	3,4	5,7	6,0	4,36
230	Morrinhos	3,80	3	3,36	4,8	5,5	4,3	2,8	3,9	6,3	4,19
135	Morro Agudo de Goiás	3,21	1,67	1,44	2,1	5,8	4,7	10,0	10,0	8,7	5,29
15	Mossâmedes	2,59	7,14	3,49	3,2	-	5,4	10,0	10,0	10,0	6,48
224	Mozarlândia	1,77	3,89	2,84	3,5	5,2	4,6	4,6	6,3	6,4	4,34
208	Mundo Novo	0,00	5,45	3,30	2,0	5,4	4,7	6,7	10,0	4,4	4,65
88	Mutunópolis	1,56	4	4,17	3,6	5,3	4,9	9,0	10,0	8,7	5,69
179	Nazário	1,98	5,56	3,96	2,1	5,7	4,3	9,3	7,6	4,4	4,98
77	Nerópolis	2,40	8,48	5,52	4,5	5,5	4,8	4,9	8,2	7,4	5,75
182	Niquelândia	2,90	7,36	3,06	3,2	5,5	4,9	4,2	8,4	5,1	4,96
92	Nova América	3,21	0,91	3,51	3,1	5,9	5,3	10,0	10,0	8,9	5,65
50	Nova Aurora	2,59	9	7,31	1,1	5,9	4,2	9,3	7,4	6,8	5,96
219	Nova Crixás	3,07	7,22	5,06	1,7	4,7	4,5	3,5	5,5	5,1	4,49
98	Nova Glória	4,24	6,25	3,26	2,6	6,9	5,1	8,5	7,4	6,3	5,62
19	Nova Iguaçu de Goiás	5,68	5	5,45	3,1	6,6	4,9	9,6	8,6	8,6	6,39
222	Nova Roma	1,77	5	1,67	3,4	4,6	4,8	4,8	7,6	5,5	4,35
137	Nova Veneza	4,29	8	6,21	3,7	5,3	5,1	6,8	3,9	4,1	5,27
32	Novo Brasil	3,67	5	3,33	4,7	5,6	4,6	10,0	10,0	8,7	6,18
240	Novo Gama	2,64	7,89	5,57	3,9	4,6	3,8	2,3	2,1	1,4	3,79
86	Novo Planalto	5,68	8,33	4,95	3,3	4,7	4,6	3,8	10,0	5,9	5,70
180	Orizona	4,27	5,15	3,79	2,8	6,1	5,3	5,1	7,9	4,3	4,97
5	Ouro Verde de Goiás	3,42	10	6,96	4,9	5,5	4,8	10,0	10,0	6,7	6,92
10	Ouvidor	6,71	8,24	8,09	5,4	6,5	4,5	7,6	6,7	5,7	6,60
155	Padre Bernardo	4,57	4,84	3,16	4,1	4,5	4,2	4,6	9,5	6,5	5,11
95	Palestina de Goiás	3,42	3,33	2,47	4,3	5,5	5,0	8,0	10,0	8,8	5,64
159	Palmeiras de Goiás	5,00	5,71	4,69	3,3	5,5	4,8	5,4	4,5	6,8	5,08
238	Palmelo	1,77	2,86	5,94	3,8	-	4,2	5,0	4,9	2,4	3,85
47	Palminópolis	3,21	2,5	3,51	3,3	6,2	5,3	10,0	10,0	10,0	6,01
188	Panamá	2,59	0	2,70	3,9	5,9	5,0	7,4	10,0	6,3	4,87
6	Paranaiguara	6,54	8	5,57	4,3	6,2	5,4	7,6	10,0	8,1	6,86
209	Paraúna	2,59	4,83	2,42	2,8	6,1	4,9	6,7	5,5	5,8	4,63
108	Perolândia	3,21	3	2,26	3,5	5,8	5,2	10,0	10,0	6,8	5,53
127	Petrolina de Goiás	4,62	9,29	5,64	3,3	6,3	4,2	4,0	9,7	1,0	5,34
220	Pilar de Goiás	3,52	0	1,96	3,7	4,8	4,1	6,1	7,9	8,1	4,47
193	Piracanjuba	2,59	5	3,19	5,5	6,3	4,5	6,4	5,2	4,6	4,80
74	Piranhas	5,56	8,57	5,17	4,1	5,6	4,8	5,2	5,7	7,6	5,81
148	Pirenópolis	4,44	4,59	3,39	3,1	5,3	4,9	5,1	10,0	5,7	5,17
245	Pires do Rio	4,00	3,33	3,57	4,6	5,8	4,5	3,2	0,6	1,0	3,39
58	Planaltina	3,65	5,83	5,23	4,9	5,0	4,0	4,7	10,0	10,0	5,92
140	Pontalina	4,79	7	5,33	6,1	5,9	5,3	3,6	4,5	4,5	5,23
237	Porangatu	3,75	3,59	3,20	4,6	5,1	4,9	3,5	2,8	4,0	3,94
76	Porteirão	3,42	7,5	5,18	2,7	5,7	3,8	9,3	8,4	6,0	5,77
71	Portelândia	2,59	3,33	5,89	4,9	5,4	4,8	7,4	10,0	8,3	5,84

Ranking IDM	Município	Infraest. Escolar	Adequação dos professores			IDEB		Atendimento			IDM Educação
			Ensino Infantil	Ensino Fundam.	Ensino Médio	5º ano	9º ano	4 a 5 anos	6 a 14 anos	15 a 17 anos	
73	Posse	4,90	7,69	2,71	4,1	5,9	5,0	2,8	10,0	9,1	5,81
78	Professor Jamil	3,21	2,86	3,66	4,3	5,7	5,1	8,0	9,9	9,0	5,75
121	Quirinópolis	5,43	6,46	4,72	4,4	6,4	5,2	5,2	6,2	4,4	5,39
151	Rialma	2,95	4,83	4,43	3,6	6,4	4,8	10,0	7,7	1,5	5,14
36	Rianópolis	3,52	5,71	4,65	4,2	6,2	4,8	8,4	10,0	7,5	6,11
124	Rio Quente	5,06	0	3,76	3,4	5,6	4,9	8,2	8,4	8,9	5,35
175	Rio Verde	4,10	5,65	5,37	4,2	6,9	5,2	4,6	4,5	4,5	5,01
102	Rubiataba	4,30	5,94	3,03	3,1	6,7	5,7	6,1	10,0	5,4	5,59
75	Sanclerlândia	5,47	3,64	4,50	3,2	6,0	5,6	8,4	8,0	7,3	5,79
87	Santa Bárbara de Goiás	3,58	6,67	3,75	2,0	6,7	4,6	7,3	10,0	6,6	5,69
218	Santa Cruz de Goiás	1,98	1,67	3,89	4,8	5,6	4,6	6,1	6,9	4,9	4,50
170	Santa Fé de Goiás	1,98	6	3,53	2,7	5,6	4,1	7,3	8,0	6,1	5,03
134	Santa Helena de Goiás	3,97	8,97	6,28	4,6	5,9	4,7	3,3	5,0	4,9	5,29
163	Santa Isabel	5,68	5	2,47	1,4	-	5,7	5,2	10,0	5,1	5,06
232	Santa Rita do Araguaia	4,07	4,44	3,48	4,6	5,2	4,9	5,7	1,6	3,3	4,14
168	Santa Rita do Novo Destino	1,77	7,5	2,38	1,6	-	5,3	5,1	9,2	7,5	5,04
33	Santa Rosa de Goiás	5,06	10	3,43	2,8	5,8	5,1	5,9	10,0	7,3	6,16
162	Santa Tereza de Goiás	2,24	5	2,62	3,5	5,1	5,0	5,9	10,0	6,2	5,07
130	Santa Terezinha de Goiás	3,35	6,52	2,37	2,7	5,5	5,0	7,2	8,2	7,1	5,33
167	Santo Antônio da Barra	2,59	0,59	2,55	2,2	5,6	4,8	9,7	10,0	7,3	5,04
79	Santo Antônio de Goiás	3,42	8,42	5,91	3,0	5,4	3,9	6,5	7,3	7,9	5,74
156	Santo Antônio do Descoberto	2,48	5,09	4,63	3,5	4,4	3,7	5,8	10,0	6,4	5,11
223	São Domingos	3,00	3,45	2,22	3,1	5,0	4,8	4,9	9,3	3,3	4,34
9	São Francisco de Goiás	6,71	10	4,52	5,1	7,1	5,8	2,6	10,0	8,1	6,66
83	São João da Paraúna	5,06	5	5,90	1,7	5,9	4,7	8,3	10,0	5,0	5,73
233	São João d'Aliança	2,59	3,91	2,60	1,3	4,7	4,7	3,1	4,7	9,2	4,08
164	São Luís de Montes Belos	2,86	8,63	4,99	4,5	6,2	4,9	4,4	4,5	4,6	5,06
52	São Luíz do Norte	2,59	10	5,20	3,3	5,7	4,6	4,5	10,0	7,5	5,94
63	São Miguel do Araguaia	3,87	8,57	5,50	3,6	6,2	4,9	4,7	10,0	5,8	5,91
66	São Miguel do Passa Quatro	4,44	6	3,06	3,3	5,5	4,9	7,9	10,0	7,9	5,89
20	São Patrício	3,42	10	5,89	3,0	5,8	5,4	4,7	10,0	9,2	6,38
91	São Simão	4,94	7,73	4,58	4,6	5,6	4,5	7,4	6,2	5,4	5,66
26	Senador Canedo	4,08	9,18	6,87	4,6	5,3	4,3	4,4	10,0	7,5	6,24
217	Serranópolis	4,44	4	3,09	3,1	5,7	5,8	6,2	5,3	2,9	4,50
216	Silvânia	2,84	7,25	5,29	5,3	5,8	4,8	5,0	4,5	0,0	4,52
120	Simolândia	4,44	6,67	2,81	2,2	4,7	5,1	4,8	10,0	7,8	5,39
243	Sítio d'Abadia	0,12	5	3,07	0,9	-	-	5,0	8,0	3,3	3,63
23	Taquaral de Goiás	3,52	10	5,39	1,9	5,5	4,5	6,8	10,0	9,2	6,31
196	Teresina de Goiás	2,59	6,67	1,57	3,0	4,3	4,3	4,8	7,1	8,6	4,77
171	Terezópolis de Goiás	1,53	5,83	3,53	5,0	4,7	4,1	6,6	8,6	5,3	5,02
104	Três Ranchos	1,77	2,73	3,87	2,9	6,4	5,9	10,0	10,0	6,7	5,59
177	Trindade	3,11	8,35	3,51	3,9	5,6	4,5	4,0	6,7	5,3	5,00
25	Trombas	3,83	10	6,87	4,2	5,0	4,5	7,1	10,0	5,0	6,27
56	Turvânia	2,59	8,33	5,29	4,9	6,0	5,5	8,4	6,4	5,9	5,93
31	Turvelândia	5,06	5	5,14	3,7	5,2	4,7	8,4	10,0	8,5	6,18
147	Uirapuru	2,59	6,67	4,30	2,1	4,4	4,3	3,4	10,0	8,7	5,17
97	Uruaçu	4,47	5,16	4,18	4,8	5,8	4,8	4,4	8,8	8,2	5,62
125	Uruana	4,97	2,5	2,82	4,1	6,2	5,3	6,6	9,7	6,0	5,35

Ranking IDM	Município	Infraest. Escolar	Adequação dos professores			IDEB		Atendimento			IDM Educação
			Ensino Infantil	Ensino Fundam.	Ensino Médio	5º ano	9º ano	4 a 5 anos	6 a 14 anos	15 a 17 anos	
110	Urutá	1,77	1,18	3,41	6,1	5,3	5,4	9,8	6,8	10,0	5,53
176	Valparaíso de Goiás	2,69	7,28	5,91	4,9	4,9	4,1	5,3	5,6	4,3	5,00
207	Varjão	2,59	2,5	3,31	2,0	4,2	4,7	5,7	10,0	7,1	4,67
40	Vianópolis	5,06	5,56	5,24	4,1	6,0	5,4	7,0	8,1	8,1	6,06
128	Vicentinópolis	2,08	6,92	4,78	3,9	6,0	5,6	2,7	9,8	6,3	5,33
192	Vila Boa	3,06	8,33	3,86	2,1	4,6	4,3	3,5	7,3	6,2	4,81
181	Vila Propício	3,42	1,5	2,25	2,7	5,8	5,4	6,1	9,5	7,9	4,96

Elaboração: Instituto Mauro Borges / Segplan-GO / Gerência de Estudos Socioeconômicos e Especiais.

**6.6. Tabela 6 – IDM Saúde: Variáveis e Escores**

Ranking IDM	Município	Leitos SUS por 1.000 hab.	Médicos SUS por 1.000 hab.	Pré-natal com 7 consultas	Cobertura ESF	Cobertura ESF - Saúde Bucal	Mortalidade Infantil	Morte por causas externas	Cobertura Vacinal tetravalente	IDM Saúde
152	Abadia de Goiás	0,00	8,87	4,6	9,6	9,6	9,5	5,6	10,0	7,22
230	Abadiânia	0,00	4,43	4,8	9,8	10,0	8,7	5,9	2,9	5,83
117	Acreúna	5,83	7,36	3,9	10,0	6,7	8,5	7,4	10,0	7,47
199	Adelândia	0,00	0,00	7,7	10,0	10,0	10,0	5,9	9,5	6,62
211	Água Fria de Goiás	0,00	3,63	2,3	9,7	10,0	10,0	5,6	10,0	6,40
175	Água Limpa	0,00	10,00	5,6	10,0	10,0	10,0	0,0	10,0	6,95
245	Águas Lindas de Goiás	0,69	3,53	1,9	2,1	3,3	9,2	5,9	9,1	4,45
195	Alexânia	4,34	10,00	4,5	7,9	2,8	9,2	6,5	7,8	6,64
39	Aloândia	10,00	4,81	4,8	9,0	10,0	10,0	8,2	10,0	8,34
149	Alto Horizonte	0,00	9,14	8,4	6,6	7,2	8,5	8,0	10,0	7,24
132	Alto Paraíso de Goiás	3,61	10,00	4,8	10,0	4,9	9,2	7,3	9,3	7,39
119	Alvorada do Norte	10,00	8,19	6,3	8,3	2,1	9,4	5,4	10,0	7,46
79	Amaralina	0,00	10,00	4,6	10,0	10,0	10,0	10,0	8,7	7,91
78	Americano do Brasil	9,58	6,76	3,2	10,0	6,2	10,0	8,7	8,9	7,92
30	Amorinópolis	10,00	8,60	4,6	9,7	9,8	4,8	10,0	10,0	8,44
169	Anápolis	7,07	10,00	3,8	4,4	5,1	9,2	7,5	9,1	7,02
216	Anhanguera	0,00	0,00	10,0	10,0	10,0	10,0	10,0	0,3	6,29
229	Anicuns	4,19	3,72	3,8	10,0	5,1	9,7	7,7	2,8	5,87
228	Aparecida de Goiânia	3,75	10,00	4,5	3,2	0,5	9,0	6,3	10,0	5,90
137	Aparecida do Rio Doce	0,00	7,97	5,3	10,0	10,0	10,0	5,6	10,0	7,35
23	Aporé	10,00	10,00	6,7	8,7	8,9	10,0	6,1	8,4	8,61
45	Araçu	10,00	2,65	4,1	9,9	10,0	10,0	9,5	10,0	8,28
82	Aragarças	9,02	10,00	0,8	8,4	9,6	8,2	7,6	8,8	7,80
123	Aragoiânia	5,65	7,41	5,3	10,0	10,0	10,0	7,1	4,1	7,44
114	Araguapaz	4,26	10,00	6,2	10,0	4,6	8,5	6,5	10,0	7,51
3	Arenópolis	10,00	9,78	4,5	10,0	10,0	10,0	10,0	10,0	9,28
130	Aruanã	5,72	3,43	6,6	8,5	8,8	10,0	7,8	8,3	7,39
127	Aurilândia	0,00	5,70	5,4	10,0	10,0	10,0	8,1	10,0	7,41
6	Avelinópolis	10,00	8,00	5,4	10,0	10,0	10,0	10,0	10,0	9,18
241	Baliza	0,00	2,25	2,3	10,0	10,0	6,9	7,4	4,1	5,37
86	Barro Alto	7,31	8,97	5,1	7,1	7,6	9,4	6,5	10,0	7,76
121	Bela Vista de Goiás	3,62	6,15	6,8	8,1	10,0	8,5	7,3	9,3	7,46
35	Bom Jardim de Goiás	8,69	4,53	7,6	10,0	8,1	10,0	8,3	10,0	8,41
183	Bom Jesus de Goiás	2,72	4,73	3,3	9,6	8,1	8,9	7,4	10,0	6,84
155	Bonfinópolis	0,00	10,00	4,2	10,0	8,8	9,3	6,8	8,3	7,18
102	Bonópolis	0,00	10,00	4,8	10,0	10,0	10,0	7,8	8,2	7,59
138	Brazabrantes	0,00	5,67	7,3	10,0	10,0	7,2	8,6	10,0	7,35
51	Britânia	10,00	10,00	3,5	10,0	6,2	8,6	7,3	10,0	8,20
135	Buriti Alegre	8,80	6,34	3,4	7,3	7,6	8,6	7,7	9,1	7,37
13	Buriti de Goiás	10,00	3,85	8,1	10,0	10,0	10,0	8,2	10,0	8,76
215	Buritinópolis	0,00	2,95	5,7	10,0	10,0	5,9	7,9	8,1	6,32
49	Cabeceiras	6,81	6,39	6,1	9,1	9,3	10,0	8,1	10,0	8,23
66	Cachoeira Alta	7,42	3,42	6,7	10,0	10,0	8,9	7,6	10,0	8,01
173	Cachoeira de Goiás	0,00	7,02	3,6	10,0	10,0	10,0	10,0	5,1	6,96
14	Cachoeira Dourada	7,95	9,54	5,3	10,0	10,0	8,6	8,7	10,0	8,75
34	Caçu	6,29	8,09	6,6	10,0	10,0	9,0	7,3	10,0	8,41
219	Caiapônia	4,22	6,06	3,7	7,7	2,0	8,3	7,6	9,6	6,16

Ranking IDM	Município	Leitos SUS por 1.000 hab.	Médicos SUS por 1.000 hab.	Pré-natal com 7 consultas	Cobertura ESF	Cobertura ESF - Saúde Bucal	Mortalidade Infantil	Morte por causas externas	Cobertura Vacinal tetravalente	IDM Saúde
223	Caldas Novas	3,48	9,33	5,1	4,1	3,1	9,0	7,2	7,5	6,11
56	Caldazinha	0,00	10,00	8,3	10,0	10,0	8,2	8,4	10,0	8,12
109	Campestre de Goiás	0,00	5,59	6,7	10,0	10,0	10,0	8,3	10,0	7,56
59	Campinaçu	10,00	8,01	4,4	7,9	10,0	10,0	8,2	6,3	8,11
143	Campinorte	4,42	4,14	4,4	9,7	10,0	9,2	6,7	10,0	7,31
32	Campo Alegre de Goiás	8,70	10,00	6,1	10,0	10,0	7,7	7,4	7,5	8,43
222	Campo Limpo de Goiás	0,00	2,82	4,6	10,0	5,3	10,0	6,1	10,0	6,11
161	Campos Belos	5,80	6,65	2,3	8,4	8,6	9,6	7,5	7,9	7,09
85	Campos Verdes	10,00	5,17	5,7	10,0	7,6	7,0	6,7	10,0	7,76
97	Carmo do Rio Verde	5,86	3,10	6,0	10,0	10,0	9,3	8,0	9,1	7,67
58	Castelândia	10,00	5,49	2,3	9,5	9,6	10,0	8,0	10,0	8,11
213	Catalão	6,82	10,00	6,9	3,1	0,0	9,4	7,9	6,9	6,37
26	Caturai	10,00	6,03	6,7	10,0	10,0	7,1	8,1	10,0	8,49
164	Cavalcante	5,12	5,12	2,2	10,0	7,3	8,4	8,4	10,0	7,07
7	Ceres	10,00	10,00	6,4	9,9	9,9	8,9	7,9	9,2	9,02
192	Cezarina	6,09	6,09	2,3	8,8	9,0	8,4	6,2	6,8	6,70
54	Chapadão do Céu	9,70	10,00	7,9	7,7	8,1	8,4	3,4	10,0	8,15
220	Cidade Ocidental	1,25	7,01	4,5	9,6	1,8	8,8	6,2	10,0	6,15
144	Cocalzinho de Goiás	3,84	5,23	4,3	8,6	9,7	10,0	6,6	10,0	7,29
69	Colinas do Sul	10,00	2,82	4,1	10,0	10,0	8,3	8,8	10,0	8,00
115	Córrego do Ouro	10,00	0,00	7,5	9,0	10,0	6,8	6,7	10,0	7,50
146	Corumbá de Goiás	3,95	4,56	4,6	9,9	9,9	9,2	7,6	8,5	7,27
44	Corumbáiba	9,55	6,61	6,8	7,8	8,2	10,0	7,4	10,0	8,29
189	Cristalina	2,75	6,57	5,2	8,3	6,9	8,9	5,6	10,0	6,76
16	Cristianópolis	8,82	9,92	4,5	9,0	10,0	10,0	8,7	8,7	8,71
37	Crixás	10,00	7,19	6,7	9,3	7,6	9,0	7,2	9,9	8,36
101	Cromínia	10,00	5,53	6,3	10,0	10,0	7,8	8,8	2,3	7,59
92	Cumari	10,00	3,34	8,3	8,0	9,8	10,0	8,3	4,1	7,72
55	Damianópolis	10,00	2,95	6,1	10,0	10,0	10,0	6,1	10,0	8,14
10	Damolândia	10,00	10,00	6,5	10,0	10,0	6,3	8,3	10,0	8,88
36	Davinópolis	0,00	9,41	8,8	10,0	10,0	10,0	9,0	10,0	8,40
1	Diorama	10,00	10,00	8,0	10,0	10,0	10,0	10,0	10,0	9,75
50	Divinópolis de Goiás	10,00	5,98	2,4	9,0	10,0	9,1	9,1	10,0	8,20
46	Doverlândia	10,00	3,83	6,6	10,0	10,0	9,2	6,5	10,0	8,27
17	Edealina	4,37	10,00	8,9	10,0	10,0	10,0	8,7	7,3	8,66
15	Edéia	9,68	7,47	8,1	10,0	10,0	7,7	6,9	10,0	8,74
28	Estrela do Norte	10,00	2,95	5,4	10,0	10,0	10,0	9,3	10,0	8,45
38	Faina	7,14	2,86	8,3	10,0	10,0	10,0	8,5	10,0	8,35
83	Fazenda Nova	10,00	1,62	7,4	10,0	10,0	7,0	7,9	8,5	7,79
57	Firminópolis	6,86	4,75	5,0	10,0	10,0	9,2	9,0	10,0	8,11
207	Flores de Goiás	1,62	4,17	3,3	10,0	10,0	9,3	4,6	9,0	6,49
193	Formosa	2,61	9,09	4,6	5,6	5,7	9,1	6,7	10,0	6,67
105	Formoso	10,00	8,46	4,3	9,2	10,0	8,6	7,7	2,5	7,59
162	Gameleira de Goiás	0,00	8,19	1,5	10,0	10,0	7,0	10,0	10,0	7,09
129	Goianápolis	5,44	4,54	3,6	10,0	10,0	8,8	6,8	10,0	7,39
74	Goianira	10,00	10,00	8,8	10,0	0,0	6,8	8,8	9,2	7,95
68	Goianésia	10,00	9,28	5,2	6,1	6,8	9,4	7,6	9,7	8,00
191	Goiania	7,46	10,00	5,7	3,7	2,4	9,2	7,5	7,7	6,71

Ranking IDM	Município	Leitos SUS por 1.000 hab.	Médicos SUS por 1.000 hab.	Pré-natal com 7 consultas	Cobertura ESF	Cobertura ESF - Saúde Bucal	Mortalidade Infantil	Morte por causas externas	Cobertura Vacinal tetravalente	IDM Saúde
122	Goianira	2,36	5,57	5,6	10,0	9,6	9,3	7,1	10,0	7,45
29	Goiás	9,27	10,00	7,1	10,0	10,0	9,4	7,6	4,2	8,45
95	Goiatuba	5,78	5,58	6,0	9,5	10,0	8,3	7,7	8,7	7,69
200	Gouvelândia	0,00	5,46	7,7	6,1	6,8	8,5	8,4	10,0	6,62
163	Guapó	0,00	4,85	5,5	10,0	10,0	9,6	6,7	10,0	7,08
99	Guaraíta	0,00	4,41	8,7	10,0	10,0	10,0	8,6	9,3	7,62
166	Guarani de Goiás	0,00	7,14	4,2	10,0	10,0	4,9	10,0	10,0	7,04
156	Guarinos	0,00	4,69	9,1	9,0	10,0	5,4	9,0	10,0	7,16
41	Heitorai	10,00	5,36	7,4	9,5	9,6	10,0	6,9	7,9	8,34
108	Hidrolândia	3,54	6,58	5,0	9,9	10,0	9,1	6,6	9,8	7,57
22	Hidrolina	10,00	7,64	4,3	10,0	8,7	10,0	8,2	10,0	8,61
170	Iaciara	3,97	5,21	6,0	7,8	5,5	9,2	8,2	10,0	6,98
107	Inaciolândia	8,79	3,30	5,5	10,0	10,0	8,4	5,8	8,8	7,57
212	Indiara	4,48	4,70	6,0	9,9	9,9	9,1	6,8	0,2	6,38
110	Inhumas	6,21	7,57	7,6	9,9	7,1	9,4	8,5	4,2	7,54
24	Ipameri	7,58	7,20	8,7	10,0	8,3	8,8	8,0	10,0	8,58
235	Ipiranga de Goiás	0,00	3,40	5,3	10,0	0,0	10,0	6,1	10,0	5,61
133	Iporá	5,38	4,35	5,8	8,6	8,8	9,1	7,5	9,4	7,37
81	Israelândia	10,00	3,42	4,8	10,0	10,0	10,0	4,6	10,0	7,85
125	Itaberaí	5,38	7,82	5,9	8,2	5,7	9,5	7,6	9,4	7,44
158	Itaguari	0,00	4,25	5,8	10,0	10,0	10,0	7,0	10,0	7,13
33	Itaguaru	10,00	7,29	3,0	10,0	10,0	10,0	7,0	10,0	8,41
198	Itajá	10,00	2,02	4,8	9,1	6,9	4,6	8,4	7,2	6,63
139	Itapaci	9,71	1,91	5,6	9,2	6,8	9,2	8,5	7,7	7,34
61	Itapirapuã	10,00	2,95	5,9	10,0	9,4	8,4	8,2	9,8	8,07
11	Itapuranga	10,00	5,63	8,1	9,9	9,3	9,8	8,1	10,0	8,84
21	Itarumã	8,27	5,84	7,6	10,0	10,0	10,0	7,3	10,0	8,63
71	Itauçu	6,70	4,47	4,6	9,8	10,0	10,0	8,1	10,0	7,97
226	Itumbiara	3,95	10,00	4,5	4,1	4,7	8,8	7,8	4,0	5,99
5	Ivolândia	10,00	10,00	5,5	10,0	10,0	10,0	8,1	10,0	9,20
106	Jandaia	6,91	3,19	4,0	10,0	10,0	8,4	8,1	10,0	7,58
209	Jaraguá	5,84	2,99	4,7	7,4	7,1	8,4	7,0	8,2	6,46
103	Jataí	4,51	10,00	6,4	7,0	7,5	9,0	6,9	9,5	7,59
73	Jaupaci	10,00	0,00	9,1	9,0	10,0	10,0	5,6	10,0	7,95
171	Jesúpolis	0,00	4,09	4,5	10,0	10,0	10,0	7,2	10,0	6,98
98	Joviânia	7,19	2,69	5,8	10,0	9,6	10,0	6,1	9,7	7,64
93	Jussara	5,17	5,69	7,6	9,3	7,3	10,0	7,6	9,0	7,70
145	Lagoa Santa	0,00	6,97	1,2	10,0	10,0	10,0	10,0	10,0	7,27
148	Leopoldo de Bulhões	10,00	2,45	1,9	10,0	8,7	8,7	6,2	10,0	7,25
244	Luziânia	1,46	5,15	3,8	2,4	2,3	9,2	6,1	6,5	4,61
4	Mairipotaba	10,00	10,00	6,0	10,0	10,0	10,0	8,3	10,0	9,28
136	Mambaí	6,71	3,78	5,3	9,5	9,6	7,2	6,7	10,0	7,36
188	Mara Rosa	5,76	0,96	6,9	9,9	6,6	8,0	6,1	10,0	6,77
8	Marzagão	10,00	4,55	9,5	10,0	10,0	10,0	8,7	9,1	8,99
43	Matrinchã	10,00	4,44	8,2	10,0	10,0	10,0	8,4	5,4	8,31
243	Maurilândia	3,09	1,54	4,2	4,4	5,3	8,3	6,9	7,5	5,16
120	Mimoso de Goiás	0,00	7,37	4,7	10,0	10,0	10,0	7,6	10,0	7,46
239	Minaçu	3,01	4,51	5,5	2,6	0,5	9,5	8,4	10,0	5,50



Ranking IDM	Município	Leitos SUS por 1.000 hab.	Médicos SUS por 1.000 hab.	Pré-natal com 7 consultas	Cobertura ESF	Cobertura ESF - Saúde Bucal	Mortalidade Infantil	Morte por causas externas	Cobertura Vacinal tetravalente	IDM Saúde
180	Mineiros	5,84	7,61	7,8	5,5	2,5	8,9	7,0	10,0	6,88
87	Moiporá	0,00	10,00	5,4	10,0	10,0	10,0	6,7	10,0	7,75
186	Monte Alegre de Goiás	6,41	2,40	2,1	8,5	8,8	10,0	7,0	9,0	6,79
53	Montes Claros de Goiás	10,00	4,86	4,3	10,0	10,0	9,3	6,8	10,0	8,16
196	Montividiu	3,58	4,96	4,1	8,0	8,4	9,5	4,6	9,9	6,63
190	Montividiu do Norte	0,00	10,00	4,1	10,0	10,0	6,6	5,7	7,6	6,74
96	Morrinhos	5,83	6,50	5,4	8,8	8,2	9,5	8,4	8,8	7,67
18	Morro Agudo de Goiás	10,00	4,22	7,3	10,0	10,0	10,0	7,8	10,0	8,66
90	Mossâmedes	10,00	2,08	5,6	7,0	10,0	10,0	7,3	10,0	7,75
202	Mozarlândia	4,52	2,71	6,0	7,0	7,5	8,4	6,3	10,0	6,56
27	Mundo Novo	10,00	3,38	7,5	10,0	10,0	9,2	7,6	10,0	8,46
124	Mutunópolis	10,00	2,55	5,6	10,0	10,0	7,6	8,3	5,5	7,44
150	Nazário	6,17	3,47	5,4	9,0	10,0	9,2	8,1	6,4	7,22
20	Nerópolis	8,41	10,00	3,1	10,0	10,0	9,3	8,4	10,0	8,65
182	Niquelândia	6,56	5,75	4,5	9,6	6,3	9,2	7,1	5,8	6,85
91	Nova América	5,65	4,24	8,2	10,0	10,0	7,7	6,9	9,1	7,73
179	Nova Aurora	0,00	4,59	6,5	10,0	10,0	6,9	10,0	7,1	6,88
62	Nova Crixás	10,00	3,95	4,7	9,9	10,0	10,0	8,2	7,9	8,07
227	Nova Glória	0,00	3,50	5,9	7,8	4,1	9,3	7,3	9,8	5,97
231	Nova Iguaçu de Goiás	0,00	3,40	4,3	10,0	10,0	6,0	2,8	10,0	5,82
165	Nova Roma	0,00	5,76	4,8	10,0	10,0	10,0	5,9	10,0	7,06
48	Nova Veneza	6,59	4,39	5,9	10,0	10,0	10,0	9,1	10,0	8,25
40	Novo Brasil	10,00	2,99	7,1	10,0	10,0	10,0	6,7	10,0	8,34
246	Novo Gama	0,00	4,50	4,0	3,9	1,4	9,2	5,7	6,2	4,35
225	Novo Planalto	0,00	4,65	1,8	10,0	10,0	10,0	6,9	4,6	6,00
104	Orizona	4,37	3,93	5,3	10,0	10,0	9,2	7,9	10,0	7,59
184	Ouro Verde de Goiás	0,00	2,49	6,6	10,0	10,0	10,0	7,4	8,0	6,82
159	Ouvidor	10,00	3,26	6,4	5,3	6,1	7,8	8,1	10,0	7,12
214	Padre Bernardo	3,00	3,53	2,5	9,5	8,3	9,1	7,1	7,7	6,34
31	Palestina de Goiás	10,00	5,72	4,1	10,0	10,0	8,6	9,0	10,0	8,43
240	Palmeiras de Goiás	0,76	7,20	4,1	6,6	7,1	9,0	8,4	0,0	5,40
2	Palmelo	10,00	10,00	7,1	10,0	10,0	10,0	10,0	10,0	9,63
12	Palminópolis	10,00	8,19	6,3	10,0	9,7	7,8	8,1	10,0	8,77
80	Panamá	0,00	10,00	5,5	10,0	10,0	10,0	7,5	10,0	7,88
67	Paranaiguara	10,00	7,17	4,8	10,0	7,5	8,0	8,3	8,3	8,01
65	Paraúna	5,95	5,36	7,0	10,0	10,0	7,8	8,0	10,0	8,02
221	Perolândia	0,00	3,22	2,6	10,0	10,0	8,0	5,2	10,0	6,13
88	Petrolina de Goiás	5,37	6,64	7,1	8,0	9,5	7,4	8,0	10,0	7,75
185	Pilar de Goiás	0,00	3,83	3,5	9,0	10,0	10,0	8,1	10,0	6,80
131	Piracanjuba	8,07	8,07	5,1	6,6	7,2	7,2	8,0	8,9	7,39
111	Piranhas	8,36	1,79	3,8	10,0	10,0	7,9	8,3	10,0	7,52
77	Pirenópolis	10,00	6,95	3,8	9,7	5,9	8,7	8,5	9,8	7,92
218	Pires do Rio	4,45	3,26	3,7	5,5	5,9	8,4	8,4	10,0	6,19
172	Planaltina	2,67	7,55	3,8	10,0	6,7	9,4	5,7	10,0	6,97
203	Pontalina	4,10	2,80	6,4	10,0	6,0	9,2	7,4	6,5	6,56
217	Porangatu	4,32	6,92	6,2	4,6	4,8	8,9	7,9	6,1	6,22
147	Porteirão	0,00	10,00	3,3	10,0	10,0	8,4	6,4	10,0	7,26
76	Portelândia	10,00	7,47	7,2	8,7	8,9	7,5	9,5	4,1	7,92

Ranking IDM	Município	Leitos SUS por 1.000 hab.	Médicos SUS por 1.000 hab.	Pré-natal com 7 consultas	Cobertura ESF	Cobertura ESF - Saúde Bucal	Mortalidade Infantil	Morte por causas externas	Cobertura Vacinal tetravalente	IDM Saúde
236	Posse	5,00	3,75	2,6	5,6	6,3	8,8	6,0	6,4	5,56
224	Professor Jamil	0,00	5,92	4,9	10,0	1,7	10,0	6,3	10,0	6,10
116	Quirinópolis	3,59	5,49	7,3	9,7	9,7	8,7	6,5	8,8	7,48
70	Rialma	7,29	5,47	5,7	10,0	10,0	9,0	7,7	8,8	8,00
160	Rianópolis	0,00	6,27	6,9	9,0	6,9	10,0	7,8	10,0	7,10
72	Rio Quente	6,78	5,09	5,0	9,8	9,9	8,6	8,4	10,0	7,96
242	Rio Verde	4,25	7,57	3,5	0,0	0,7	9,0	7,3	9,0	5,17
42	Rubiataba	10,00	5,04	5,5	10,0	10,0	9,1	8,2	8,8	8,33
118	Sanclerlândia	7,28	2,57	4,3	9,5	10,0	10,0	9,5	6,7	7,47
100	Santa Bárbara de Goiás	7,99	3,20	6,4	10,0	10,0	6,7	6,6	10,0	7,62
19	Santa Cruz de Goiás	10,00	3,23	9,1	10,0	10,0	10,0	6,9	10,0	8,66
142	Santa Fé de Goiás	9,63	1,93	7,7	6,5	7,1	10,0	7,7	7,9	7,32
25	Santa Helena de Goiás	10,00	10,00	5,4	10,0	5,6	9,4	7,9	10,0	8,54
94	Santa Isabel	0,00	7,82	5,0	10,0	10,0	10,0	8,8	10,0	7,70
237	Santa Rita do Araguaia	0,00	1,26	6,7	9,5	4,8	9,1	6,6	6,3	5,53
	Santa Rita do Novo									
201	Destino	0,00	0,00	5,1	10,0	10,0	10,0	8,1	9,5	6,58
47	Santa Rosa de Goiás	10,00	7,35	5,4	10,0	10,0	6,3	6,9	10,0	8,25
187	Santa Tereza de Goiás	10,00	2,62	9,5	8,7	10,0	0,0	3,3	10,0	6,77
208	Santa Terezinha de Goiás	10,00	3,04	2,8	9,0	3,1	9,5	6,6	7,7	6,48
204	Santo Antônio da Barra	0,00	6,36	4,5	10,0	7,7	5,6	8,3	10,0	6,55
52	Santo Antônio de Goiás	10,00	7,24	5,8	9,0	6,4	10,0	7,3	9,7	8,18
	Santo Antônio do									
234	Descoberto	1,29	4,00	3,0	8,7	5,4	9,0	6,6	7,2	5,64
232	São Domingos	5,96	2,44	2,5	8,5	3,0	10,0	7,6	6,2	5,77
206	São Francisco de Goiás	0,00	3,15	4,7	10,0	10,0	8,7	7,3	8,2	6,50
89	São João da Paraúna	0,00	6,26	7,8	10,0	10,0	10,0	7,9	10,0	7,75
113	São João d'Aliança	7,18	3,31	3,8	10,0	9,6	8,6	7,7	10,0	7,52
178	São Luís de Montes Belos	5,13	5,23	4,9	8,8	9,0	8,7	8,2	5,2	6,91
176	São Luiz do Norte	6,69	2,01	3,1	10,0	10,0	8,0	7,1	8,7	6,95
177	São Miguel do Araguaia	10,00	3,96	2,5	9,8	7,5	7,8	6,9	7,0	6,93
	São Miguel do Passa									
63	Quatro	8,36	7,52	1,0	10,0	9,1	10,0	8,4	10,0	8,04
141	São Patrício	0,00	4,85	5,1	10,0	10,0	10,0	8,7	10,0	7,33
181	São Simão	8,72	6,80	1,9	9,6	2,3	8,8	7,3	9,6	6,88
153	Senador Canedo	2,62	8,47	5,6	7,9	8,9	9,2	6,9	8,1	7,22
167	Serranópolis	8,59	3,68	7,4	8,8	4,5	7,4	5,8	10,0	7,02
140	Silvânia	6,59	4,45	4,0	10,0	10,0	8,7	7,7	7,3	7,33
194	Simolândia	7,80	1,46	5,4	10,0	5,3	10,0	7,1	6,1	6,65
154	Sítio d'Abadia	0,00	3,37	6,9	10,0	10,0	10,0	7,8	9,4	7,18
112	Taquaral de Goiás	10,00	2,76	4,8	9,7	9,8	10,0	8,0	5,1	7,52
168	Teresina de Goiás	0,00	9,12	0,6	10,0	10,0	10,0	7,9	8,5	7,02
210	Terezópolis de Goiás	0,00	4,06	4,5	10,0	5,1	9,2	8,5	10,0	6,42
128	Três Ranchos	0,00	3,45	7,5	10,0	10,0	10,0	8,3	10,0	7,40
126	Trindade	10,00	5,79	4,8	9,5	2,9	9,1	7,4	10,0	7,42
60	Trombas	10,00	5,61	6,6	10,0	9,2	7,8	5,6	10,0	8,09
9	Turvânia	10,00	6,18	7,1	10,0	10,0	10,0	8,9	9,0	8,90
157	Turvelândia	9,52	0,00	5,0	7,1	7,6	10,0	8,3	9,6	7,14

Ranking IDM	Município	Leitos SUS por 1.000 hab.	Médicos SUS por 1.000 hab.	Pré-natal com 7 consultas	Cobertura ESF	Cobertura ESF - Saúde Bucal	Mortalidade Infantil	Morte por causas externas	Cobertura Vacinal tetravalente	IDM Saúde
134	Uirapuru	0,00	3,36	7,6	10,0	10,0	10,0	8,0	10,0	7,37
64	Uruaçu	4,81	8,36	8,2	10,0	10,0	8,7	7,1	7,0	8,04
174	Uruana	4,70	4,93	5,5	10,0	7,5	8,5	7,9	6,5	6,95
197	Urutaí	0,00	3,17	5,8	10,0	10,0	10,0	7,1	7,0	6,63
238	Valparaíso de Goiás	0,65	6,59	4,7	5,8	1,8	8,6	6,5	9,6	5,53
205	Varjão	0,00	0,00	4,5	9,2	9,4	10,0	9,4	9,7	6,53
151	Vianópolis	7,18	3,72	0,0	10,0	10,0	9,6	7,3	10,0	7,22
84	Vicentinópolis	6,53	2,45	5,8	10,0	10,0	8,5	8,8	10,0	7,77
75	Vila Boa	7,89	3,64	5,0	10,0	10,0	7,8	9,2	10,0	7,94
233	Vila Propício	0,00	7,17	2,0	10,0	10,0	8,9	5,9	2,1	5,75

Elaboração: Instituto Mauro Borges / Segplan-GO / Gerência de Estudos Socioeconômicos e Especiais.

## 6.7. Tabela 7 – IDM Segurança: Variáveis e Escores

Ranking	Município	Crimes Contra			Contravenções penais	Tráfico drogas	IDM Segurança
		Dignidade sexual	Pessoa	Patrimônio			
222	Abadia de Goiás	7,67	4,99	1,67	8,60	6,67	5,92
124	Abadiânia	7,45	7,26	6,12	8,70	8,55	7,61
106	Acreúna	7,47	6,58	6,86	9,24	9,52	7,93
15	Adelândia	10,00	8,75	8,55	10,00	10,00	9,46
121	Água Fria de Goiás	0,00	9,10	9,00	10,00	10,00	7,62
165	Água Limpa	5,42	6,63	9,03	9,31	4,76	7,03
202	Águas Lindas de Goiás	4,83	6,38	4,68	8,90	6,99	6,35
215	Alexânia	6,13	3,51	5,52	7,99	7,19	6,07
33	Aloândia	10,00	8,81	9,38	9,34	7,49	9,00
50	Alto Horizonte	10,00	7,32	8,34	8,98	9,04	8,74
246	Alto Paraíso de Goiás	5,03	0,00	2,36	7,20	2,20	3,36
221	Alvorada do Norte	8,93	2,98	6,74	7,10	3,88	5,92
89	Amaralina	5,03	8,07	8,99	8,88	10,00	8,19
125	Americano do Brasil	3,80	8,44	9,18	9,30	7,34	7,61
21	Amorinópolis	10,00	8,78	8,85	8,82	10,00	9,29
201	Anápolis	6,79	5,77	4,73	7,77	6,74	6,36
204	Anhanguera	10,00	3,56	8,10	0,00	10,00	6,33
31	Anicuns	9,57	8,99	8,30	9,74	8,54	9,03
213	Aparecida de Goiânia	6,59	6,44	2,42	8,45	6,85	6,15
35	Aparecida do Rio Doce	10,00	7,88	9,29	7,81	10,00	9,00
83	Aporé	3,25	8,78	9,41	10,00	10,00	8,29
92	Araçu	7,58	6,81	9,23	8,55	8,62	8,16
168	Aragarças	8,59	7,50	7,26	8,52	3,05	6,98
210	Aragoiânia	7,08	3,66	4,23	7,95	8,33	6,25
49	Araguapaz	10,00	8,64	8,60	9,30	7,32	8,77
23	Arenópolis	10,00	8,85	9,01	10,00	8,30	9,23
156	Aruanã	8,95	3,59	5,94	7,94	9,40	7,16
135	Aurilândia	10,00	4,16	9,22	5,31	8,52	7,44
37	Avelinópolis	10,00	8,58	8,39	10,00	7,91	8,98
54	Baliza	5,85	9,20	9,42	10,00	8,81	8,65
186	Barro Alto	2,66	6,05	7,56	8,48	8,95	6,74
220	Bela Vista de Goiás	4,66	4,86	4,57	8,55	7,14	5,96
45	Bom Jardim de Goiás	8,96	8,31	9,29	9,38	8,22	8,83
159	Bom Jesus de Goiás	7,23	7,53	7,32	7,86	5,71	7,13
107	Bonfinópolis	8,94	6,55	7,76	9,36	6,98	7,92
2	Bonópolis	10,00	9,46	9,64	10,00	10,00	9,82
105	Brazabrantes	10,00	7,58	8,12	8,43	5,54	7,93
99	Britânia	5,24	7,66	8,16	9,28	10,00	8,07
207	Buriti Alegre	8,06	5,95	7,80	8,55	1,16	6,30
52	Buriti de Goiás	6,47	7,95	9,07	10,00	10,00	8,70
82	Buritinópolis	7,30	6,76	8,67	8,78	10,00	8,30
75	Cabeceiras	6,48	8,09	9,28	9,65	8,66	8,43
126	Cachoeira Alta	7,64	7,11	7,97	8,94	6,41	7,61
72	Cachoeira de Goiás	10,00	7,02	9,10	6,14	10,00	8,45
142	Cachoeira Dourada	10,00	6,20	7,83	7,05	5,64	7,34
66	Caçu	10,00	6,71	8,72	8,23	8,94	8,52
158	Caiapônia	3,42	7,22	7,73	9,32	7,98	7,13
238	Caldas Novas	6,72	4,90	3,95	6,87	3,93	5,28

94	Caldazinha	7,47	7,74	7,28	9,62	8,55	8,13
74	Campestre de Goiás	10,00	5,84	8,20	9,62	8,54	8,44
46	Campinaçu	7,55	7,92	9,78	8,90	10,00	8,83
133	Campinorte	9,24	7,17	7,89	7,94	5,22	7,49
85	Campo Alegre de Goiás	10,00	7,21	8,31	7,39	8,48	8,28
110	Campo Limpo de Goiás	6,11	6,98	8,56	9,02	8,52	7,84
228	Campos Belos	6,25	5,15	6,95	4,99	5,98	5,86
34	Campos Verdes	10,00	8,29	9,35	10,00	7,35	9,00
137	Carmo do Rio Verde	5,25	8,20	7,98	8,29	7,29	7,40
102	Castelândia	4,98	8,35	8,50	9,62	8,57	8,00
224	Catalão	7,58	5,09	5,20	7,13	4,46	5,89
67	Caturai	8,16	7,22	8,41	9,72	8,95	8,49
141	Cavalcante	7,19	5,83	7,49	6,76	9,46	7,35
188	Ceres	7,07	6,40	6,63	5,60	7,85	6,71
87	Cezarina	7,76	7,40	8,17	8,32	9,36	8,20
211	Chapadão do Céu	6,77	6,33	9,13	6,28	2,63	6,23
230	Cidade Ocidental	6,85	2,62	4,35	7,56	7,05	5,69
212	Cocalzinho de Goiás	4,23	3,71	6,50	9,28	7,26	6,20
88	Colinas do Sul	7,42	6,71	8,32	10,00	8,53	8,20
29	Córrego do Ouro	10,00	8,76	8,81	7,86	10,00	9,09
199	Corumbá de Goiás	9,16	4,88	6,78	4,97	6,18	6,39
170	Corumbaíba	5,95	6,08	7,24	7,87	7,69	6,96
147	Cristalina	6,72	7,19	6,23	9,22	7,14	7,30
208	Cristianópolis	3,94	5,54	6,16	9,09	6,54	6,26
171	Crixás	7,80	7,19	7,70	8,93	3,10	6,94
235	Cromínia	10,00	2,85	4,57	7,34	2,78	5,51
245	Cumari	3,89	0,77	7,20	0,81	8,25	4,18
4	Damianópolis	10,00	8,95	9,48	10,00	10,00	9,69
32	Damolândia	10,00	8,04	9,00	8,10	10,00	9,03
115	Davinópolis	10,00	5,33	7,96	8,06	7,54	7,78
39	Diorama	10,00	7,63	8,99	7,84	10,00	8,89
155	Divinópolis de Goiás	6,36	5,41	8,46	5,62	10,00	7,17
26	Doverlândia	8,83	9,05	8,50	9,47	10,00	9,17
129	Edealina	10,00	7,96	8,19	8,56	3,15	7,57
197	Edéia	8,48	7,35	7,03	9,43	0,00	6,46
153	Estrela do Norte	7,30	5,29	6,96	6,75	10,00	7,26
123	Faina	3,47	8,38	8,35	8,63	9,25	7,62
41	Fazenda Nova	8,52	8,00	8,26	9,56	10,00	8,87
93	Firminópolis	7,82	7,55	8,95	9,34	7,10	8,15
51	Flores de Goiás	5,51	8,98	9,51	10,00	9,63	8,73
227	Formosa	5,00	4,76	4,83	8,00	6,73	5,86
36	Formoso	10,00	8,95	8,44	9,71	7,80	8,98
11	Gameleira de Goiás	10,00	9,13	8,54	10,00	10,00	9,53
239	Goianápolis	5,02	4,05	5,47	7,25	3,84	5,13
180	Goiandira	8,35	5,52	7,50	6,77	6,23	6,87
241	Goianésia	3,29	2,95	6,00	7,88	4,34	4,89
232	Goiânia	7,32	5,66	0,00	8,05	7,23	5,65
243	Goianira	0,90	4,96	3,61	8,42	5,47	4,67
183	Goiás	7,01	6,56	6,60	7,53	6,16	6,77
1	Goiatuba	10,00	10,00	10,00	10,00	10,00	10,00
118	Gouvelândia	8,33	7,80	9,29	9,75	3,32	7,70

205	Guapó	7,46	6,59	4,60	8,76	4,21	6,32
69	Guaraíta	5,98	8,60	9,58	8,19	10,00	8,47
112	Guarani de Goiás	5,65	6,21	9,39	9,02	8,76	7,81
6	Guarinos	10,00	9,67	9,70	8,72	10,00	9,62
143	Heitoraí	2,63	8,48	9,14	9,26	7,20	7,34
242	Hidrolândia	3,95	4,95	3,49	7,83	3,88	4,82
17	Hidrolina	10,00	8,83	9,43	8,60	10,00	9,37
128	Iaciara	9,32	5,37	8,63	8,15	6,49	7,59
5	Inaciolândia	10,00	8,89	9,52	9,77	10,00	9,64
182	Indiara	6,92	7,78	7,03	7,50	4,72	6,79
136	Inhumas	6,62	7,38	6,66	8,64	7,76	7,41
191	Ipameri	6,17	5,97	7,05	6,97	6,82	6,60
18	Ipiranga de Goiás	10,00	8,79	9,23	8,60	10,00	9,32
206	Iporá	5,73	7,31	6,57	9,10	2,86	6,32
196	Israelândia	6,87	7,82	7,96	1,53	8,21	6,48
166	Itaberaí	7,45	7,03	7,37	7,35	5,89	7,02
79	Itaguari	10,00	6,60	8,11	9,12	7,77	8,32
114	Itaguaru	6,67	6,06	8,21	8,00	10,00	7,79
70	Itajá	8,16	7,43	8,35	9,45	8,95	8,47
59	Itapaci	9,56	8,55	8,78	7,82	8,24	8,59
77	Itapirapuã	10,00	8,03	7,93	8,19	7,71	8,37
117	Itapuranga	9,31	5,69	7,89	7,37	8,43	7,74
96	Itarumã	3,30	9,22	9,69	8,99	9,24	8,09
181	Itauçu	5,91	3,62	7,39	7,85	9,42	6,84
233	Itumbiara	8,36	5,31	6,42	6,56	1,40	5,61
16	Ivolândia	10,00	8,23	9,20	9,47	10,00	9,38
84	Jandaia	7,08	8,36	8,54	8,25	9,17	8,28
134	Jaraguá	9,02	6,51	6,48	8,64	6,63	7,46
214	Jataí	6,84	5,92	4,68	7,01	6,29	6,15
163	Jaupaci	10,00	6,84	8,99	6,36	3,09	7,06
71	Jesúpolis	10,00	5,64	6,63	10,00	10,00	8,45
138	Joviânia	5,06	5,98	8,15	9,07	8,59	7,37
157	Jussara	7,64	5,22	7,35	9,36	6,22	7,16
30	Lagoa Santa	10,00	6,27	8,98	10,00	10,00	9,05
95	Leopoldo de Bulhões	7,76	7,92	7,63	7,98	9,36	8,13
229	Luziânia	4,46	5,05	2,82	8,85	7,43	5,72
219	Mairipotaba	6,24	1,84	6,82	7,17	7,85	5,98
53	Mambaí	6,52	8,02	9,27	9,65	10,00	8,69
139	Mara Rosa	8,25	5,93	8,09	7,10	7,50	7,37
56	Marzagão	10,00	7,42	8,09	7,49	10,00	8,60
40	Matrinchã	7,97	8,35	8,68	9,39	10,00	8,88
44	Maurilândia	9,29	7,91	8,36	9,04	9,59	8,84
10	Mimoso de Goiás	10,00	8,70	8,99	10,00	10,00	9,54
164	Minaçu	7,06	4,81	7,10	8,54	7,65	7,03
209	Mineiros	6,96	5,63	6,20	7,09	5,39	6,26
7	Moiporá	10,00	9,38	9,34	9,20	10,00	9,58
119	Monte Alegre de Goiás	4,48	6,80	8,70	8,84	9,37	7,64
120	Montes Claros de Goiás	8,89	4,83	7,55	7,49	9,36	7,62
111	Montividiu	6,96	6,05	7,89	8,28	10,00	7,84
22	Montividiu do Norte	7,91	9,60	9,41	9,37	10,00	9,26
226	Morrinhos	6,09	5,43	6,65	7,71	3,54	5,88

63	Morro Agudo de Goiás	10,00	8,21	9,73	4,78	10,00	8,54
86	Mossâmedes	8,11	8,17	7,84	7,15	10,00	8,25
130	Mozarlândia	8,75	5,83	7,84	8,60	6,80	7,56
100	Mundo Novo	3,85	7,50	9,16	9,77	10,00	8,06
146	Mutunópolis	7,66	4,66	8,11	6,14	10,00	7,32
174	Nazário	6,81	6,34	6,91	7,60	6,96	6,93
145	Nerópolis	7,31	6,94	7,43	8,38	6,54	7,32
113	Niquelândia	7,97	7,32	6,99	9,09	7,57	7,79
150	Nova América	2,23	7,74	9,38	7,08	10,00	7,29
175	Nova Aurora	1,59	5,77	9,11	8,10	10,00	6,92
160	Nova Crixás	3,48	7,81	8,56	9,78	5,86	7,10
62	Nova Glória	10,00	7,69	8,24	7,43	9,39	8,55
20	Nova Iguaçu de Goiás	10,00	8,67	8,74	9,06	10,00	9,30
12	Nova Roma	10,00	8,27	9,40	10,00	10,00	9,53
103	Nova Veneza	6,97	7,57	8,17	8,79	8,27	7,95
28	Novo Brasil	10,00	8,63	8,85	9,59	8,44	9,10
179	Novo Gama	6,21	6,09	6,07	8,68	7,39	6,89
78	Novo Planalto	5,73	7,93	9,32	8,72	10,00	8,34
131	Orizona	8,20	6,58	8,06	7,65	7,25	7,55
73	Ouro Verde de Goiás	7,72	7,88	7,96	8,63	10,00	8,44
169	Ouvidor	10,00	4,90	7,50	8,42	4,01	6,97
144	Padre Bernardo	4,68	7,70	7,52	9,42	7,30	7,33
19	Palestina de Goiás	7,38	9,49	9,63	10,00	10,00	9,30
190	Palmeiras de Goiás	5,12	6,63	7,57	8,38	5,62	6,66
55	Palmelo	10,00	4,86	8,40	10,00	10,00	8,65
60	Palminópolis	7,50	7,97	9,56	9,25	8,57	8,57
57	Panamá	10,00	8,70	7,22	8,99	8,08	8,60
47	Paranaiguara	10,00	9,09	9,22	8,45	7,32	8,81
154	Paraúna	6,73	7,28	7,55	7,91	6,73	7,24
42	Perolândia	7,05	7,83	9,43	10,00	10,00	8,86
58	Petrolina de Goiás	9,13	8,08	8,53	9,22	8,02	8,60
27	Pilar de Goiás	10,00	8,92	9,33	9,48	8,01	9,15
217	Piracanjuba	5,96	5,73	7,50	8,18	2,66	6,01
108	Piranhas	8,36	7,62	8,10	8,15	7,20	7,89
244	Pirenópolis	7,00	0,89	5,80	2,33	5,07	4,22
231	Pires do Rio	5,22	5,00	7,33	8,20	2,66	5,68
218	Planaltina	4,34	6,30	5,04	9,16	5,15	6,00
140	Pontalina	9,49	6,35	7,78	8,77	4,44	7,36
194	Porangatu	8,36	5,39	6,74	6,80	5,21	6,50
151	Porteirão	5,00	6,90	6,66	9,25	8,57	7,27
64	Portelândia	5,44	9,29	9,00	8,97	10,00	8,54
192	Posse	5,23	4,57	7,92	8,25	6,82	6,56
189	Professor Jamil	10,00	2,63	4,98	7,47	8,40	6,70
185	Quirinópolis	7,87	6,01	6,88	8,16	4,80	6,74
187	Rialma	6,66	5,05	6,78	7,99	7,14	6,72
173	Rianápolis	6,17	6,44	8,42	9,14	4,54	6,94
81	Rio Quente	10,00	7,82	6,86	8,24	8,66	8,32
237	Rio Verde	6,35	2,31	3,78	6,74	7,54	5,35
152	Rubiataba	9,54	8,10	7,63	5,55	5,51	7,27
116	Sanclerlândia	6,47	7,08	8,92	8,41	7,99	7,77
184	Santa Bárbara de Goiás	4,13	7,95	7,60	8,24	5,81	6,75

101	Santa Cruz de Goiás	10,00	2,92	8,13	9,11	10,00	8,03
24	Santa Fé de Goiás	10,00	7,60	9,07	9,47	10,00	9,23
161	Santa Helena de Goiás	8,09	6,49	7,07	7,38	6,45	7,10
25	Santa Isabel	10,00	7,32	9,08	9,64	10,00	9,21
8	Santa Rita do Araguaia	10,00	9,55	9,71	9,30	9,34	9,58
43	Santa Rita do Novo Destino	10,00	6,80	8,69	8,76	10,00	8,85
13	Santa Rosa de Goiás	10,00	8,83	8,82	10,00	10,00	9,53
98	Santa Tereza de Goiás	2,83	8,61	8,99	10,00	10,00	8,09
80	Santa Terezinha de Goiás	7,23	7,60	8,38	9,44	8,95	8,32
68	Santo Antônio da Barra	8,05	6,76	8,77	8,83	10,00	8,48
48	Santo Antônio de Goiás	10,00	7,55	8,33	10,00	8,10	8,79
236	Santo Antônio do Descoberto	4,09	2,37	4,78	8,01	7,68	5,38
223	São Domingos	9,25	4,63	7,49	3,27	4,89	5,91
91	São Francisco de Goiás	10,00	7,48	7,41	7,61	8,35	8,17
104	São João da Paraúna	4,29	7,13	9,20	9,14	10,00	7,95
90	São João D'Aliança	5,42	8,40	9,18	9,66	8,26	8,18
172	São Luís de Montes Belos	6,89	8,77	8,56	8,39	2,10	6,94
65	São Luíz do Norte	8,16	7,79	8,61	8,06	10,00	8,52
200	São Miguel do Araguaia	7,18	5,01	7,49	7,03	5,17	6,38
61	São Miguel do Passa Quatro	7,70	8,57	7,21	9,31	10,00	8,56
76	São Patrício	5,56	7,42	9,14	10,00	10,00	8,42
167	São Simão	9,04	6,11	7,89	6,31	5,60	6,99
216	Senador Canedo	4,49	5,38	4,05	8,91	7,38	6,04
203	Serranópolis	8,87	5,77	7,24	2,37	7,43	6,34
148	Silvânia	9,55	8,44	6,60	9,11	2,75	7,29
162	Simolândia	7,32	4,96	7,90	7,58	7,70	7,09
9	Sítio D'Abadia	10,00	8,33	9,51	10,00	10,00	9,57
195	Taquaral de Goiás	10,00	3,65	6,89	7,72	4,24	6,50
127	Teresina de Goiás	4,42	6,97	7,89	8,74	10,00	7,61
149	Terezópolis de Goiás	8,75	5,95	5,90	8,69	7,16	7,29
193	Três Ranchos	10,00	3,15	4,66	6,68	8,20	6,54
234	Trindade	3,19	5,19	4,08	8,81	6,38	5,53
14	Trombas	10,00	9,50	9,55	10,00	8,53	9,52
109	Turvânia	8,12	7,08	8,64	8,59	6,78	7,84
132	Turvelândia	0,63	8,48	8,85	9,72	10,00	7,53
3	Uirapuru	10,00	9,52	9,51	10,00	10,00	9,81
178	Uruaçu	8,37	7,26	5,90	6,79	6,15	6,89
97	Uruana	9,35	7,55	8,05	8,06	7,42	8,09
225	Urutaí	4,19	2,80	7,60	6,51	8,34	5,89
240	Valparaíso de Goiás	5,73	3,10	2,72	6,84	6,71	5,02
198	Varjão	0,43	7,13	7,35	8,56	8,63	6,42
176	Vianópolis	7,27	5,70	5,78	7,74	8,05	6,91
177	Vicentinópolis	2,13	6,73	8,60	8,31	8,72	6,90
38	Vila Boa	8,32	8,18	9,12	10,00	9,04	8,93
122	Vila Propício	5,06	6,18	8,09	8,76	10,00	7,62

Elaboração: Instituto Mauro Borges / Segplan-GO / Gerência de Estudos Socioeconômicos e Especiais.



## 7. TABELAS DE VARIÁVEIS ORIGINAIS

### 7.1. Tabela 8 – IDM Economia: Variáveis Originais

Município	PIB / hab	Serviços	Agropecuária	Indústria	Recursos próprios	Receita	Despesa	Evolução PIB
Abadia de Goiás	20.258,94	95.502	6.110	30.518	5.608.378	26.546.929	26.807.344	5,4%
Abadiânia	13.103,78	142.270	49.348	17.490	5.220.712	33.856.872	34.546.850	20,8%
Acreúna	22.389,59	234.324	147.811	55.077	9.848.482	52.788.612	53.629.450	8,4%
Adelândia	10.374,82	15.837	5.812	3.470	234.733	9.989.268	9.561.946	7,2%
Água Fria de Goiás	30.796,14	41.891	104.741	13.552	1.055.349	16.544.930	16.863.336	18,8%
Água Limpa	20.634,02	19.457	18.356	1.813	288.383	12.323.950	12.682.781	13,2%
Águas Lindas de Goiás	7.113,07	1.022.771	6.943	148.518	47.451.993	269.516.881	282.004.462	18,0%
Alexânia	25.829,55	385.410	52.157	124.855	10.627.447	55.848.376	63.796.556	36,1%
Aloândia	15.108,80	19.352	8.426	2.175	841.625	9.665.556	9.557.955	15,9%
Alto Horizonte	109.786,77	141.653	11.941	388.064	6.375.060	66.554.447	67.108.035	-19,7%
Alto Paraíso de Goiás	14.626,64	65.556	25.117	9.334	4.091.338	23.180.721	21.856.909	17,1%
Alvorada do Norte	11.104,97	65.431	14.586	7.844	2.388.800	21.720.420	23.138.965	13,1%
Amaralina	13.333,52	20.280	25.089	1.611	341.720	12.281.346	11.817.126	15,4%
Americano do Brasil	11.873,37	36.219	7.893	21.078	394.370	13.491.309	12.747.050	-17,9%
Amorinópolis	15.567,37	25.773	16.181	10.686	545.230	10.471.261	10.990.660	17,6%
Anápolis	33.691,62	5.725.205	55.243	3.927.806	243.903.729	802.515.828	902.555.730	1,8%
Anhanguera	13.067,90	10.310	2.271	1.136	969.834	8.290.181	09.063.385	8,8%
Anicuns	16.271,48	169.132	74.448	77.525	6.611.372	41.916.879	48.649.875	7,9%
Aparecida de Goiânia	19.774,03	6.140.200	15.094	2.375.776	216.836.277	868.581.014	845.319.322	14,7%
Aparecida do Rio Doce	21.709,16	23.311	25.802	3.092	1.957.981	13.136.861	14.515.051	6,5%
Aporé	33.187,03	43.412	58.567	20.760	4.274.570	26.119.803	24.736.827	23,6%
Araçu	11.101,63	25.676	11.766	3.301	1.268.545	11.120.887	12.015.500	11,9%
Aragarças	9.209,62	141.581	7.474	13.035	1.840.363	31.199.079	31.209.079	18,2%
Aragoiânia	8.472,68	50.200	9.348	13.013	3.720.400	17.483.275	18.839.632	13,2%
Araguapaz	11.355,22	49.361	29.450	4.346	1.144.670	17.971.560	17.898.329	7,3%
Arenópolis	25.067,69	27.802	35.555	12.638	2.145.934	14.355.620	14.070.088	31,5%
Aruanã	14.323,31	64.816	41.179	6.489	6.603.295	29.675.800	28.387.805	9,5%
Aurilândia	13.211,27	24.913	17.074	3.650	925.676	12.144.116	12.116.283	13,6%
Avelinópolis	18.956,78	17.963	16.936	9.874	376.916	11.880.009	11.562.147	9,5%
Baliza	13.798,68	23.064	29.836	3.188	1.775.062	12.679.812	13.628.205	36,0%
Barro Alto	57.216,06	157.893	26.893	305.545	27.162.968	58.278.588	63.620.818	41,0%
Bela Vista de Goiás	27.403,46	281.482	105.875	273.925	11.236.204	57.884.686	59.030.645	33,1%
Bom Jardim de Goiás	13.274,95	63.385	39.906	5.583	2.442.722	16.665.920	18.285.245	15,5%
Bom Jesus de Goiás	26.562,59	257.112	262.139	43.872	10.240.663	44.657.281	55.834.183	27,5%
Bonfinópolis	7.749,11	45.876	8.389	7.436	1.714.319	14.191.869	15.090.369	10,3%
Bonópolis	16.335,21	21.551	36.306	2.727	1.516.166	14.985.603	13.938.423	23,9%
Brazabrantés	18.925,82	24.117	8.894	26.454	810.190	11.948.763	11.946.417	29,5%
Britânia	14.055,29	43.455	28.772	4.211	493.613	17.084.774	17.342.933	7,7%
Buriti Alegre	24.056,91	96.459	60.819	50.932	4.053.364	25.735.880	27.397.418	15,6%
Buriti de Goiás	11.807,58	19.093	7.441	2.712	996.899	10.377.195	10.854.983	12,5%
Buritinópolis	6.642,27	16.465	3.833	1.575	1.311.862	11.960.025	12.997.226	5,6%
Cabeceiras	26.390,37	54.333	116.265	27.688	2.142.084	18.229.461	17.408.287	13,5%
Cachoeira Alta	20.425,09	103.795	60.950	48.442	2.692.847	26.537.264	27.076.056	33,3%
Cachoeira de Goiás	13.759,83	11.680	6.508	884	8.311.369	38.494.549	39.190.208	1,9%
Cachoeira Dourada	81.477,56	86.112	56.914	506.351	941.885	8.966.528	08.986.565	10,5%
Caçu	33.946,34	148.114	87.526	224.188	9.538.271	43.017.938	46.665.056	13,7%
Caiapônia	30.273,54	166.438	313.609	38.228	4.647.817	41.642.046	43.047.027	27,2%
Caldas Novas	21.689,73	1.095.458	135.787	340.071	52.036.446	190.569.016	209.171.336	11,3%
Caldazinha	9.955,55	21.525	8.708	3.852	435.859	12.015.521	11.468.894	15,0%
Campestre de Goiás	11.813,36	23.380	11.636	4.761	334.184	10.992.420	10.901.524	13,3%
Campinaçu	12.748,64	26.151	17.359	2.265	660.344	17.129.843	17.188.030	16,1%

Município	PIB / hab	Serviços	Agropecuária	Indústria	Recursos próprios	Receita	Despesa	Evolução PIB
Campinorte	15.374,52	113.764	38.241	14.593	2.890.004	22.180.474	22.593.180	13,0%
Campo Alegre de Goiás	52.520,33	85.548	220.229	29.922	6.263.056	25.997.088	28.629.887	21,7%
Campo Limpo de Goiás	10.639,23	40.894	16.865	11.001	1.110.946	16.950.526	16.877.106	16,5%
Campos Belos	11.038,60	164.207	11.909	18.337	6.997.701	37.070.495	40.273.795	12,1%
Campos Verdes	9.867,55	29.837	9.023	2.430	833.620	11.985.897	12.933.243	12,5%
Carmo do Rio Verde	16.874,40	73.099	32.953	40.658	3.007.084	20.106.215	21.243.607	-1,1%
Castelândia	20.627,43	35.055	31.708	4.849	1.343.635	12.358.851	12.809.116	11,7%
Catalão	65.235,86	2.075.198	300.579	2.165.244	68.804.220	301.558.490	306.848.667	6,6%
Caturaí	10.755,30	32.003	13.620	4.157	613.630	12.669.839	12.623.704	12,9%
Cavalcante	33.868,98	58.476	12.179	255.867	896.611	28.706.270	27.776.116	3,0%
Ceres	17.851,03	282.523	11.826	50.080	10.173.369	69.185.274	74.898.741	14,8%
Cezarina	38.379,73	88.794	15.929	154.042	5.783.341	26.252.010	28.815.436	-7,7%
Chapadão do Céu	114.455,13	241.791	496.213	134.762	8.975.190	54.273.472	50.113.022	10,4%
Cidade Ocidental	8.548,87	386.997	11.847	88.907	20.668.923	108.271.695	99.147.239	17,4%
Cocalzinho de Goiás	13.777,61	127.679	48.711	62.336	2.830.879	40.171.381	40.433.154	6,0%
Colinas do Sul	10.132,66	24.973	7.202	1.482	1.163.417	15.715.477	17.022.037	13,9%
Córrego do Ouro	15.761,16	18.874	17.757	2.833	1.259.628	10.249.315	10.664.969	11,3%
Corumbá de Goiás	10.513,22	65.639	37.712	5.407	1.222.688	23.112.043	23.255.858	24,0%
Corumbaíba	49.425,05	163.463	70.172	151.944	3.195.835	31.318.393	31.217.508	29,2%
Cristalina	34.481,11	680.973	755.256	195.880	26.598.932	146.573.374	145.376.131	22,2%
Cristianópolis	20.301,52	35.007	14.052	7.740	407.884	11.489.778	12.936.837	14,2%
Crixás	22.262,11	164.807	51.601	135.602	8.606.867	49.250.388	51.825.351	1,3%
Cromínia	14.099,87	25.777	20.383	2.903	296.479	10.601.317	10.699.542	8,6%
Cumari	21.883,41	23.292	35.452	4.542	1.427.196	11.173.220	11.369.917	17,8%
Damianópolis	7.220,94	17.105	4.958	1.488	587.561	11.833.917	11.811.549	8,8%
Damolândia	11.769,81	19.741	6.459	5.247	1.209.173	11.554.970	11.140.578	17,5%
Davinópolis	34.558,51	18.881	15.995	36.383	793.364	16.097.965	16.880.457	-20,2%
Diorama	14.491,45	16.267	17.562	1.706	397.489	9.665.483	09.090.524	17,4%
Divinópolis de Goiás	9.851,63	29.008	10.138	7.611	1.443.001	17.031.248	19.257.794	4,8%
Doverlândia	19.798,04	60.800	77.448	11.844	3.048.151	21.060.237	21.145.924	12,6%
Edealina	35.131,63	41.955	71.563	12.895	9.335.117	22.551.329	24.165.423	34,2%
Edéia	33.393,72	165.167	124.474	75.588	6.920.046	30.333.656	32.572.335	16,4%
Estrela do Norte	12.834,80	27.571	8.030	4.927	454.573	13.241.869	13.563.275	0,0%
Faina	11.582,02	40.147	35.782	2.988	1.700.679	17.594.196	18.774.043	7,9%
Fazenda Nova	12.535,19	41.602	30.242	3.884	1.765.006	15.151.439	13.889.650	11,2%
Firminópolis	9.490,21	71.963	30.421	7.936	2.718.221	21.994.734	22.228.272	15,2%
Flores de Goiás	8.250,53	61.078	40.884	5.435	852.702	25.187.877	25.540.479	12,6%
Formosa	14.190,94	1.073.249	118.650	195.045	39.921.769	190.282.246	188.487.361	12,6%
Formoso	9.522,91	28.453	13.080	2.966	1.219.271	12.906.263	12.238.793	8,5%
Gameleira de Goiás	29.217,32	31.502	60.144	8.240	1.319.053	14.833.324	13.956.864	6,7%
Goianápolis	13.304,66	82.679	29.719	22.300	2.019.511	26.598.000	28.358.820	23,4%
Goiandira	14.354,43	44.339	23.599	7.937	3.197.308	24.593.383	14.789.027	12,6%
Goianésia	14.479,07	581.421	65.565	191.958	39.684.354	144.719.274	136.677.069	12,9%
Goiânia	29.034,21	27.779.799	49.522	7.241.762	1.607.346.840	3.146.051.766	4.034.117.079	9,7%
Goianira	13.922,65	288.658	14.899	170.686	20.142.686	79.709.088	80.795.318	12,7%
Goiás	15.948,00	212.074	75.642	79.814	4.292.648	59.044.441	59.434.571	23,1%
Goiatuba	34.269,91	535.393	320.620	202.690	19.386.684	101.149.721	120.440.277	21,0%
Gouvelândia	29.144,43	50.141	76.370	18.752	2.308.539	19.009.779	20.200.882	19,4%
Guapó	10.615,16	103.313	19.163	18.522	4.381.635	30.778.240	30.689.388	7,3%
Guaraíta	10.328,74	15.164	6.936	1.193	320.262	9.815.915	09.983.152	9,7%
Guarani de Goiás	8.837,14	21.158	10.050	4.963	1.706.270	13.283.744	14.644.382	9,4%
Guarinos	11.742,18	15.186	8.778	900	899.275	10.911.803	11.080.107	19,8%
Heitorá	10.316,28	21.954	11.691	3.005	583.719	10.445.743	11.053.981	12,7%
Hidrolândia	21.551,71	179.078	47.308	140.754	10.571.651	48.108.408	48.734.156	16,6%

Município	PIB / hab	Serviços	Agropecuária	Indústria	Recursos próprios	Receita	Despesa	Evolução PIB
Hidrolina	13.527,95	25.254	23.275	3.915	176.925	11.948.861	11.872.821	15,7%
Iaciara	8.654,74	73.770	24.927	8.311	8.519.498	29.265.476	32.299.797	12,3%
Inaciolândia	29.114,23	62.883	89.878	13.626	3.630.227	17.074.489	20.634.287	20,1%
Indiara	20.994,20	136.084	64.180	81.793	7.852.498	36.011.650	36.376.252	20,6%
Inhumas	14.345,79	452.341	82.292	130.695	18.064.895	90.371.281	98.245.993	9,8%
Ipameri	30.965,09	287.103	305.204	161.893	13.032.687	66.256.108	69.533.720	15,0%
Ipiranga de Goiás	15.120,01	18.417	21.429	3.057	220.333	10.931.369	10.642.092	14,8%
Iporá	13.204,03	312.255	34.654	39.358	10.414.708	51.560.760	58.082.336	13,5%
Israelândia	11.797,31	18.786	11.103	2.690	531.365	10.604.720	11.155.355	5,9%
Itaberaí	21.619,39	420.252	117.407	209.543	13.730.749	78.129.482	81.659.606	21,0%
Itaguari	10.496,30	32.751	8.788	4.803	1.229.831	12.372.452	13.227.178	8,9%
Itaguaru	10.456,84	36.264	14.707	4.430	1.789.144	13.196.320	13.864.672	11,2%
Itajá	17.184,99	46.988	32.125	3.574	2.987.564	17.764.889	18.929.435	11,6%
Itapaci	11.856,43	140.840	39.439	44.580	2.233.286	34.894.813	33.261.077	14,7%
Itapirapuã	16.003,14	54.486	48.859	7.307	1.857.741	21.588.446	17.924.334	9,3%
Itapuranga	11.490,91	200.833	55.987	30.430	7.894.545	39.162.201	46.373.100	12,8%
Itarumã	24.273,11	57.186	88.481	8.997	5.169.178	27.523.387	30.518.813	22,2%
Itauçu	13.925,59	69.838	19.511	25.251	3.378.655	16.137.008	21.172.913	10,2%
Itumbiara	37.431,46	1.755.981	240.970	1.213.284	48.356.605	226.158.021	279.405.680	18,3%
Ivolândia	18.443,67	17.520	26.188	2.285	983.590	13.416.186	18.455.263	17,3%
Jandaia	26.607,64	61.913	61.698	33.293	3.363.695	20.223.136	21.580.311	11,6%
Jaraguá	12.229,36	359.066	67.794	83.406	13.124.063	68.342.300	76.438.451	11,4%
Jataí	34.880,04	1.509.098	915.498	565.614	68.137.132	275.392.948	289.290.367	14,2%
Jaupaci	10.530,98	17.125	11.189	2.456	491.322	10.852.804	10.919.365	10,2%
Jesúpolis	9.365,85	15.328	4.161	1.939	898.056	10.025.351	09.933.422	15,8%
Joviânia	20.980,43	80.363	56.734	10.079	2.711.830	19.939.986	20.569.401	19,5%
Jussara	17.668,58	206.958	91.221	21.472	9.523.203	39.621.516	44.683.818	11,5%
Lagoa Santa	21.372,27	15.283	8.817	3.833	701.767	10.154.374	10.161.293	14,5%
Leopoldo de Bulhões	22.216,76	53.100	106.997	14.719	2.642.097	17.918.573	19.169.829	27,1%
Luziânia	16.677,30	1.642.888	252.630	974.917	73.219.938	325.735.213	304.612.851	13,8%
Mairipotaba	17.751,82	17.948	21.742	2.212	530.087	10.872.522	10.242.665	10,6%
Mambaí	8.113,94	48.017	2.220	3.892	1.102.352	16.768.137	16.111.803	18,0%
Mara Rosa	13.250,62	78.473	42.823	11.736	1.705.266	22.027.427	22.696.012	14,5%
Marzagão	16.917,32	22.360	9.791	1.924	311.318	9.341.853	11.290.428	10,9%
Matrinchã	15.115,56	35.976	24.884	3.861	1.571.566	14.108.842	14.745.816	0,3%
Maurilândia	13.404,13	87.743	57.629	14.018	1.387.183	22.575.886	25.778.443	15,8%
Mimoso de Goiás	23.878,04	19.082	40.458	4.098	1.115.312	11.721.538	11.831.767	29,9%
Minaçu	31.548,67	308.114	22.327	608.252	18.055.972	93.092.269	95.545.865	-6,1%
Mineiros	30.143,76	857.097	363.980	357.857	46.151.312	176.776.441	185.106.648	19,1%
Moiporá	15.889,27	13.922	11.258	1.420	296.792	9.607.254	9.586.710	16,8%
Monte Alegre de Goiás	7.940,17	36.929	22.287	2.566	568.447	13.858.412	13.855.163	10,8%
Montes Claros de Goiás	25.937,45	90.020	96.608	12.285	4.293.136	25.788.150	25.670.738	17,2%
Montividiu	54.839,07	205.148	341.355	60.353	6.142.622	43.151.605	48.619.447	12,5%
Montividiu do Norte	10.698,46	23.635	18.575	2.423	257.984	13.149.049	13.368.080	14,9%
Morrinhos	24.318,32	483.921	274.171	211.759	21.716.212	85.521.031	95.201.831	13,8%
Morro Agudo de Goiás	11.313,80	15.675	9.125	1.244	831.545	10.178.895	10.131.596	11,5%
Mossâmedes	13.098,75	29.735	27.860	4.577	2.445.537	16.028.170	16.618.166	-5,5%
Mozarlândia	31.005,86	169.907	34.322	202.194	4.645.131	41.455.163	40.804.528	22,2%
Mundo Novo	14.074,95	38.935	39.852	4.486	517.780	17.708.284	17.987.910	10,1%
Mutunópolis	10.369,14	22.004	15.592	2.095	1.566.923	13.509.905	13.528.955	8,1%
Nazário	15.579,11	65.018	19.717	35.973	1.931.589	16.740.150	17.991.965	7,1%
Nerópolis	22.607,97	280.533	22.918	214.508	17.945.366	79.853.157	81.412.082	19,3%
Niquelândia	24.491,91	450.957	163.597	412.519	13.583.131	107.838.184	126.200.609	-5,1%
Nova América	11.589,68	16.925	7.577	1.488	478.254	11.093.619	11.102.619	11,1%

Município	PIB / hab	Serviços	Agropecuária	Indústria	Recursos próprios	Receita	Despesa	Evolução PIB
Nova Aurora	15.069,41	17.359	11.843	1.941	317.670	9.882.596	09.889.257	10,9%
Nova Crixás	20.394,84	106.566	126.370	11.033	6.017.603	44.383.560	40.693.036	10,9%
Nova Glória	10.516,28	53.714	25.454	6.359	451.901	13.233.022	13.002.342	9,5%
Nova Iguaçu de Goiás	9.818,96	15.735	10.927	1.312	235.054	10.711.659	10.802.620	10,4%
Nova Roma	9.484,90	17.792	13.344	1.035	1.021.783	12.974.010	12.967.933	6,3%
Nova Veneza	16.382,86	63.379	13.423	55.367	2.915.691	15.771.245	18.190.011	18,6%
Novo Brasil	14.609,49	23.960	21.595	2.695	1.226.845	11.799.412	12.228.642	10,7%
Novo Gama	6.759,84	582.963	3.080	64.367	15.686.147	86.632.301	133.818.586	12,1%
Novo Planalto	13.907,87	26.504	26.304	3.627	1.296.208	13.211.756	13.637.783	23,1%
Orizona	22.658,43	136.484	134.928	48.403	3.234.845	36.425.942	36.991.051	16,4%
Ouro Verde de Goiás	36.353,83	34.327	98.399	11.228	2.028.293	17.180.798	17.475.700	59,3%
Ouvidor	57.621,58	93.331	18.317	199.948	11.239.434	37.214.606	39.934.182	-4,4%
Padre Bernardo	14.039,19	211.452	154.431	36.809	9.298.879	64.874.772	65.136.000	23,6%
Palestina de Goiás	19.397,41	27.274	33.113	3.293	748.498	13.122.522	15.026.745	14,0%
Palmeiras de Goiás	30.022,63	287.731	112.934	287.370	12.904.599	61.616.446	67.975.156	21,5%
Palmelo	10.706,34	18.324	4.665	1.760	164.858	10.235.687	10.339.957	10,4%
Palminópolis	14.207,91	25.552	20.388	3.724	2.225.220	15.658.666	15.944.718	-4,5%
Panamá	27.383,28	31.358	29.448	7.317	488.380	11.535.822	11.497.829	19,8%
Paranaiguara	14.797,79	73.405	51.433	8.640	3.375.581	19.363.002	22.467.163	9,7%
Paraúna	52.287,97	164.163	320.073	69.624	8.154.978	44.099.642	43.851.486	26,5%
Perolândia	97.053,92	62.592	169.390	53.925	1.335.343	19.307.074	19.833.493	14,9%
Petrolina de Goiás	9.884,28	63.820	24.871	10.094	4.255.239	19.879.158	19.977.430	8,3%
Pilar de Goiás	24.038,07	21.504	19.045	15.316	3.940.852	16.095.359	16.074.276	35,2%
Piracanjuba	24.329,54	259.447	227.340	73.425	14.021.711	53.563.776	61.597.111	18,6%
Piranhas	23.394,79	145.310	61.881	32.004	5.297.766	24.924.327	26.864.054	24,3%
Pirenópolis	14.374,48	194.148	64.212	67.424	4.745.544	42.382.854	78.766.428	16,2%
Pires do Rio	19.886,74	339.691	56.971	139.204	9.070.000	55.172.554	51.854.749	15,1%
Planaltina	9.210,89	598.536	56.210	83.745	19.057.217	136.234.929	162.850.812	16,2%
Pontalina	18.442,29	163.990	109.194	33.520	2.740.266	36.750.756	35.130.800	18,2%
Porangatu	15.969,69	443.467	85.014	116.508	18.473.024	85.994.589	92.263.432	16,1%
Porteirão	65.719,56	53.482	142.713	29.700	2.272.066	20.903.233	16.919.148	24,0%
Portelândia	48.618,36	71.787	92.855	16.406	1.041.070	16.863.738	16.859.028	12,9%
Posse	10.465,27	262.460	27.188	34.936	12.255.513	67.095.096	59.301.752	15,4%
Professor Jamil	13.912,59	27.621	12.602	4.274	476.017	10.601.503	11.025.246	15,6%
Quirinópolis	27.081,68	583.371	261.269	291.444	32.084.489	106.236.492	118.875.575	18,1%
Rialma	13.602,70	100.066	16.895	17.060	1.350.933	24.121.396	22.889.319	4,6%
Rianópolis	24.074,60	55.681	7.070	38.868	761.322	13.745.629	12.563.133	26,5%
Rio Quente	43.578,03	116.171	7.450	12.835	8.412.785	24.442.255	26.337.288	10,6%
Rio Verde	36.539,06	3.424.174	1.058.687	1.981.652	149.098.187	615.820.631	645.222.999	15,4%
Rubiataba	13.101,91	157.166	33.756	46.306	6.956.573	43.143.478	45.155.674	8,2%
Sanclerlândia	13.701,48	68.794	18.371	12.153	2.482.372	15.407.402	20.807.200	4,6%
Santa Bárbara de Goiás	16.375,86	54.457	10.192	25.623	1.673.481	13.647.138	14.272.452	2,3%
Santa Cruz de Goiás	31.567,35	25.928	64.056	5.617	1.056.712	11.727.558	12.018.848	25,1%
Santa Fé de Goiás	41.596,91	63.466	23.993	104.323	2.287.527	16.928.182	18.687.478	37,3%
Santa Helena de Goiás	23.152,32	410.834	201.584	205.011	15.786.811	78.594.766	81.201.180	13,7%
Santa Isabel	16.055,41	25.370	29.409	3.863	2.138.543	13.309.471	14.477.339	14,7%
Santa Rita do Araguaia	17.155,40	80.322	29.073	8.111	1.177.944	14.859.345	14.958.184	27,6%
Sta Rita do Novo Destino	14.111,25	18.706	24.223	2.361	566.819	12.010.341	11.984.815	9,4%
Santa Rosa de Goiás	11.944,02	20.063	9.895	2.383	1.435.929	11.897.519	12.083.389	11,7%
Santa Tereza de Goiás	11.594,25	28.892	11.539	2.414	404.030	13.044.313	12.706.331	6,0%
Sta Terezinha de Goiás	10.512,29	71.977	23.530	5.753	2.376.716	19.073.576	19.946.321	11,4%
Santo Antônio da Barra	28.041,05	39.484	51.298	29.005	1.680.756	15.886.475	16.973.734	6,3%
Santo Antônio de Goiás	20.028,38	41.817	12.727	45.267	11.809.528	107.209.136	121.321.812	20,6%
Sto Antônio Descoberto	7.236,37	390.114	18.845	55.728	3.771.710	16.624.855	17.162.174	14,3%

Município	PIB / hab	Serviços	Agropecuária	Indústria	Recursos próprios	Receita	Despesa	Evolução PIB
São Domingos	10.500,97	59.426	25.874	37.244	4.174.603	25.889.180	25.337.606	3,4%
São Francisco de Goiás	13.241,66	54.830	13.099	7.877	1.616.212	14.401.686	14.530.542	15,9%
São João da Paraúna	19.148,70	15.524	12.078	2.584	1.618.835	20.516.254	22.272.642	20,4%
São João d'Aliança	14.741,22	72.003	79.181	11.814	362.762	10.761.283	10.761.283	10,7%
São Luís de Mtes Belos	17.597,88	347.929	35.399	130.785	15.072.803	59.645.532	67.676.336	10,7%
São Luiz do Norte	12.200,74	28.402	24.964	4.528	1.949.556	16.011.253	18.771.482	14,3%
São Miguel do Araguaia	16.040,13	205.697	115.671	23.481	10.076.914	52.297.894	60.386.086	12,5%
São Miguel Passa Quatro	23.564,03	31.540	50.420	7.025	2.105.197	14.303.344	14.353.902	8,7%
São Patrício	14.636,13	15.444	11.245	2.233	1.126.970	10.173.906	11.020.963	19,5%
São Simão	77.570,88	245.491	21.752	1.115.791	6.048.864	77.529.087	79.127.865	6,3%
Senador Canedo	24.459,10	1.364.408	8.997	611.006	65.152.070	321.605.156	358.046.272	36,1%
Serranópolis	30.541,23	81.036	119.564	31.347	5.061.342	26.766.350	26.846.415	10,9%
Silvânia	24.185,38	218.845	199.558	33.134	14.151.922	51.266.009	57.064.092	16,2%
Simolândia	9.111,60	47.988	4.958	3.790	1.841.163	14.459.239	15.119.512	11,5%
Sítio d'Abadia	13.574,22	17.114	18.973	2.539	1.022.086	11.253.146	11.358.229	32,9%
Taquaral de Goiás	13.021,55	26.638	14.388	4.206	1.522.475	12.731.490	13.959.655	19,2%
Teresina de Goiás	6.581,73	16.951	2.185	1.282	365.876	11.838.676	11.883.711	12,5%
Terezópolis de Goiás	19.967,65	83.789	7.016	33.083	1.404.452	17.539.671	18.666.359	9,0%
Três Ranchos	13.731,48	26.468	8.550	3.252	1.277.602	14.603.347	14.153.822	13,4%
Trindade	12.726,18	825.372	44.675	407.732	35.158.570	148.043.993	151.780.966	13,4%
Trombas	9.302,04	19.854	10.758	1.400	437.893	13.884.921	13.628.783	9,4%
Turvânia	16.777,79	33.605	38.699	6.304	836.052	14.821.858	14.640.645	9,9%
Turvelândia	53.302,16	62.487	109.076	62.810	3.193.015	25.553.534	24.663.361	-1,5%
Uirapuru	12.916,84	19.654	16.055	1.504	225.649	9.603.699	12.540.008	8,7%
Uruaçu	15.595,22	415.250	77.519	59.586	11.889.523	60.904.259	70.097.520	13,8%
Uruana	10.382,52	90.173	38.803	10.429	3.560.514	26.825.367	36.424.137	7,8%
Urutaí	23.873,45	23.010	46.029	3.577	1.458.366	14.700.132	14.749.052	15,6%
Valparaíso de Goiás	11.632,26	1.337.969	673	196.250	65.577.972	242.921.081	239.009.744	9,2%
Varjão	12.234,78	24.988	16.435	2.361	1.403.467	11.507.581	12.390.031	12,7%
Vianópolis	21.524,10	138.792	97.780	27.392	6.162.795	30.427.507	34.592.057	18,6%
Vicentinópolis	31.864,95	94.663	108.575	34.709	3.774.887	21.803.520	24.036.712	32,7%
Vila Boa	20.093,49	48.158	36.561	13.063	1.727.172	15.892.530	15.919.277	10,3%
Vila Propício	26.301,12	40.927	82.319	14.608	810.158	17.043.694	17.329.305	12,9%

Fontes: Instituto Mauro Borges e Tribunal de Contas dos Municípios-GO.

Elaboração: Instituto Mauro Borges / Segplan-GO / Gerência de Estudos Socioeconômicos e Especiais.

## 7.2. Tabela 9 – IDM Trabalho: Variáveis Originais

Município	População de 18 a 64 anos (PIA)	Empregos formais (de 18 a 64 anos)	Trabalhadores formais com formação em nível Médio ou Superior	Remuneração Mediana (R\$)	Varição de empregos formais (2013-2015)
Abadia de Goiás	5.132	1.859	1.334	1.285,00	-0,71%
Abadiânia	11.864	2.277	1.726	1.142,55	9,42%
Acreúna	14.081	3.418	1.969	1.489,28	0,98%
Adelândia	1.700	265	138	916,00	-4,69%
Água Fria de Goiás	3.471	850	476	1.215,11	6,80%
Água Limpa	1.289	366	149	1.104,28	1,10%
Águas Lindas de Goiás	116.094	11.749	8.657	1.144,54	12,58%
Alexânia	16.257	4.320	3.137	1.241,80	1,59%
Aloândia	1.336	243	132	1.216,64	4,33%
Alto Horizonte	3.543	2.044	1.413	2.146,64	1,77%
Alto Paraíso de Goiás	4.595	1.184	771	1.096,58	5,21%
Alvorada do Norte	5.190	913	684	945,60	0,82%
Amaralina	2.448	281	158	1.191,00	-2,70%
Americano do Brasil	3.851	514	351	906,20	5,16%
Amorinópolis	2.285	303	147	996,72	-12,65%
Anápolis	239.843	96.912	71.582	1.396,68	1,25%
Anhanguera	696	167	101	1.411,71	-1,17%
Anicuns	14.465	3.420	1.711	1.191,86	-4,00%
Aparecida de Goiânia	342.411	109.033	67.655	1.285,68	-3,35%
Aparecida do Rio Doce	1.649	665	324	1.275,43	2,51%
Aporé	2.657	927	304	1.576,00	-9,37%
Araçu	2.506	403	190	1.000,00	-3,57%
Aragarças	12.930	1.299	925	1.143,87	8,86%
Aragoiânia	6.024	1.043	633	1.233,94	-1,43%
Araguapaz	5.121	792	482	1.182,00	2,01%
Arenópolis	2.037	553	284	1.305,00	-10,27%
Aruanã	5.510	948	487	1.254,03	-4,06%
Aurilândia	2.343	364	251	1.122,75	-4,64%
Avelinópolis	1.630	458	205	994,42	2,81%
Baliza	2.951	268	148	1.257,30	6,74%
Barro Alto	6.519	2.762	2.007	1.971,09	-2,01%
Bela Vista de Goiás	18.156	5.269	3.233	1.287,25	4,98%
Bom Jardim de Goiás	5.732	746	483	1.182,00	11,27%
Bom Jesus de Goiás	15.060	3.380	1.580	1.379,41	1,73%
Bonfinópolis	5.454	625	371	1.329,56	-5,65%
Bonópolis	2.553	557	251	1.396,37	6,81%
Brazabrantes	2.325	591	326	1.064,00	1,79%
Britânia	3.745	781	349	1.303,04	5,60%
Buriti Alegre	5.981	2.149	1.063	1.371,42	1,86%
Buriti de Goiás	1.780	407	209	950,74	-6,29%
Buritinópolis	2.136	321	234	788,00	0,77%
Cabeceiras	4.902	909	499	1.305,25	3,65%
Cachoeira Alta	7.689	2.146	1.086	1.484,13	0,55%
Cachoeira de Goiás	893	321	161	1.224,67	-9,20%
Cachoeira Dourada	5.401	1.970	1.058	2.042,52	19,43%
Caçu	9.864	3.449	1.804	1.576,00	1,67%
Caiapônia	12.001	2.131	1.071	1.547,82	4,38%
Caldas Novas	52.895	21.980	12.607	1.224,00	6,08%
Caldazinha	2.410	324	159	1.111,61	-5,19%
Campestre de Goiás	2.359	351	161	1.269,32	-8,24%
Campinaçu	2.439	342	189	1.120,01	-4,07%
Campinorte	7.747	1.268	838	1.100,00	0,23%

Município	População de 18 a 64 anos (PIA)	Empregos formais (de 18 a 64 anos)	Trabalhadores formais com formação em nível Médio ou Superior	Remuneração Mediana (R\$)	Varição de empregos formais (2013-2015)
Campo Alegre de Goiás	4.322	1.337	583	1.516,30	2,26%
Campo Limpo de Goiás	4.273	970	504	1.151,99	18,58%
Campos Belos	12.167	2.277	1.578	1.142,60	1,50%
Campos Verdes	2.569	462	298	1.049,56	-11,28%
Carmo do Rio Verde	6.343	1.150	834	1.223,64	-1,29%
Castelândia	2.435	364	165	1.326,10	-4,77%
Catalão	66.501	24.934	18.871	1.517,00	-1,03%
Caturai	3.246	410	215	1.182,00	0,36%
Cavalcante	5.578	884	549	1.090,00	-1,75%
Ceres	14.837	5.106	3.930	1.189,99	4,53%
Cezarina	5.437	1.463	984	1.250,41	5,26%
Chapadão do Céu	5.575	4.204	1.867	2.364,66	1,29%
Cidade Ocidental	40.154	4.177	3.077	1.201,76	0,63%
Cocalzinho de Goiás	11.956	1.616	958	1.255,82	2,81%
Colinas do Sul	2.187	328	82	1.208,27	-1,19%
Córrego do Ouro	1.670	384	207	1.014,00	1,90%
Corumbá de Goiás	6.838	1.024	507	1.182,00	-0,62%
Corumbaíba	5.930	2.057	989	1.189,08	2,51%
Cristalina	33.239	11.740	5.737	1.436,45	2,38%
Cristianópolis	1.965	522	236	989,00	-2,50%
Crixás	10.976	4.224	2.793	1.458,88	4,86%
Cromínia	2.364	474	266	1.003,23	2,95%
Cumari	1.927	325	180	1.292,32	-13,68%
Damianópolis	2.172	262	160	862,29	0,96%
Damolândia	2.003	384	221	1.089,23	10,87%
Davinópolis	1.358	414	328	1.295,31	-3,05%
Diorama	1.677	278	170	1.175,49	-0,88%
Divinópolis de Goiás	3.077	425	202	1.174,98	7,47%
Doverlândia	5.174	1.051	432	1.275,44	7,56%
Edealina	2.487	1.152	639	1.891,20	33,15%
Edéia	8.017	3.434	1.834	1.894,70	5,58%
Estrela do Norte	2.277	412	216	1.180,77	-2,64%
Faina	4.562	729	308	1.017,83	-1,34%
Fazenda Nova	4.060	716	382	978,50	-0,87%
Firminópolis	8.345	1.084	816	1.102,17	5,52%
Flores de Goiás	9.156	937	556	1.207,60	-0,47%
Formosa	71.715	15.341	10.881	1.214,65	0,79%
Formoso	3.079	397	227	1.182,00	3,11%
Gameleira de Goiás	2.286	460	285	1.289,86	0,43%
Goianápolis	7.081	1.128	656	1.200,07	9,39%
GoianDIRA	3.500	568	344	1.252,92	-0,26%
Goianésia	43.079	12.909	7.997	1.217,27	5,40%
GoianIA	974.074	581.994	458.322	1.537,09	-1,22%
Goianira	25.328	5.861	3.553	1.251,08	-0,70%
Goiás	16.105	3.242	1.592	1.182,00	-8,38%
Goiatuba	22.076	8.427	4.241	1.583,76	-0,78%
Gouvelândia	3.474	543	212	1.311,95	-1,39%
Guapó	9.364	1.395	873	1.182,00	-0,21%
Guaraíta	1.534	236	157	1.244,15	-1,61%
Guarani de Goiás	2.641	289	181	1.143,98	-0,17%
Guarinos	1.382	220	99	1.087,44	2,06%
Heitorai	2.426	384	279	827,40	1,03%
Hidrolândia	12.589	3.888	1.950	1.286,41	7,72%
Hidrolina	2.588	363	186	945,60	-7,17%

Município	População de 18 a 64 anos (PIA)	Empregos formais (de 18 a 64 anos)	Trabalhadores formais com formação em nível Médio ou Superior	Remuneração Mediana (R\$)	Varição de empregos formais (2013-2015)
Iaciara	7.865	1.136	672	1.318,20	0,13%
Inaciolândia	3.821	765	379	1.573,97	0,78%
Indiara	9.632	2.448	1.396	1.344,76	-3,83%
Inhumas	34.553	9.692	4.911	1.168,68	1,12%
Ipameri	17.189	4.724	1.996	1.339,41	1,37%
Ipiranga de Goiás	1.914	371	271	1.000,00	0,53%
Iporá	21.378	4.398	3.193	1.190,01	4,65%
Israelândia	1.994	426	194	1.024,40	1,26%
Itaberaí	26.213	8.825	4.512	1.053,45	7,86%
Itaguari	3.055	543	376	984,00	8,77%
Itaguaru	3.622	496	339	985,00	-12,94%
Itajá	3.229	828	392	1.045,66	1,19%
Itapaci	13.521	2.445	1.361	1.200,00	-3,32%
Itapirapuã	4.437	1.120	633	1.028,59	3,34%
Itapuranga	17.753	3.141	2.307	1.064,70	3,93%
Itarumã	4.410	1.015	375	1.389,99	5,96%
Itauçu	5.929	863	443	1.088,46	-15,08%
Itumbiara	66.970	27.678	18.170	1.426,00	-0,46%
Ivolândia	1.726	396	245	1.223,91	-7,22%
Jandaia	4.091	1.564	747	1.678,81	0,00%
Jaraguá	30.132	6.141	3.527	1.184,31	-2,77%
Jataí	62.110	20.285	11.232	1.522,92	0,45%
Jaupaci	1.995	328	202	1.182,03	-5,09%
Jesúpolis	1.541	256	174	1.024,40	-10,28%
Joviânia	4.901	866	477	1.318,20	-1,61%
Jussara	12.729	3.174	2.093	1.182,00	1,84%
Lagoa Santa	927	141	56	1.186,00	-27,68%
Leopoldo de Bulhões	5.313	1.439	580	1.291,81	9,26%
Luziânia	121.041	22.277	15.039	1.271,16	0,68%
Mairipotaba	1.622	286	147	1.209,98	-2,47%
Mambaí	4.686	591	375	1.064,00	6,05%
Mara Rosa	6.700	1.124	638	1.076,94	-3,96%
Marzagão	1.366	238	134	1.159,60	-18,24%
Matrinchã	2.993	708	336	1.216,80	-8,66%
Maurilândia	8.095	1.504	632	1.638,86	19,58%
Mimoso de Goiás	1.717	493	243	1.141,21	22,23%
Minaçu	20.244	4.161	3.375	1.300,00	1,35%
Mineiros	39.833	16.792	7.753	1.520,38	-0,44%
Moiporá	1.091	281	189	1.182,00	0,70%
Monte Alegre de Goiás	4.841	552	331	985,00	8,47%
Montes Claros de Goiás	5.489	1.695	784	1.480,88	1,42%
Montividiu	8.117	2.531	1.239	1.540,78	-1,62%
Montividiu do Norte	2.710	305	172	1.201,90	-2,36%
Morrinhos	29.332	7.844	4.177	1.321,34	-11,74%
Morro Agudo de Goiás	1.543	235	164	788,00	-1,44%
Mossâmedes	3.236	676	456	939,74	0,14%
Mozarlândia	9.585	3.425	1.244	1.472,69	-6,00%
Mundo Novo	3.770	879	499	1.184,67	-1,77%
Mutunópolis	2.514	371	175	1.198,33	-3,36%
Nazário	5.673	1.334	610	1.348,72	4,89%
Nerópolis	17.828	6.332	4.158	1.126,49	-3,13%
Niquelândia	29.093	6.858	4.422	1.587,60	0,70%
Nova América	1.519	364	173	911,32	1,97%
Nova Aurora	1.362	216	132	1.395,99	-3,22%



Município	População de 18 a 64 anos (PIA)	Empregos formais (de 18 a 64 anos)	Trabalhadores formais com formação em nível Médio ou Superior	Remuneração Mediana (R\$)	Varição de empregos formais (2013-2015)
Nova Crixás	8.242	2.334	824	1.500,00	4,25%
Nova Glória	5.465	617	451	1.050,67	3,65%
Nova Iguaçu de Goiás	1.914	220	125	1.024,40	-0,67%
Nova Roma	2.125	285	95	1.146,36	0,00%
Nova Veneza	5.883	1.565	830	1.142,82	4,77%
Novo Brasil	2.238	507	284	788,00	5,33%
Novo Gama	66.418	2.884	2.364	1.090,00	-25,13%
Novo Planalto	2.825	559	311	1.182,00	1,81%
Orizona	10.077	2.732	1.855	1.130,51	5,24%
Ouro Verde de Goiás	2.726	501	206	1.182,00	-0,78%
Ouvidor	3.975	1.555	1.216	3.292,59	28,09%
Padre Bernardo	18.473	2.657	1.480	1.272,41	1,85%
Palestina de Goiás	2.411	340	140	1.462,53	-7,19%
Palmeiras de Goiás	17.637	6.788	3.495	1.157,75	2,98%
Palmelo	1.489	283	201	922,03	4,30%
Palminópolis	2.504	574	337	1.204,52	-4,26%
Panamá	1.731	389	214	1.309,70	-2,33%
Paranaiguara	6.268	882	374	1.103,20	-6,25%
Paraúna	7.247	2.741	1.187	1.279,56	3,66%
Perolândia	1.988	1.635	786	2.386,86	-11,38%
Petrolina de Goiás	7.188	1.011	551	1.079,05	0,39%
Pilar de Goiás	1.785	986	695	2.159,24	8,56%
Piracanjuba	16.227	3.307	1.542	1.324,52	2,18%
Piranhas	7.371	1.460	869	1.217,15	4,74%
Pirenópolis	15.718	3.205	2.332	1.111,90	-3,72%
Pires do Rio	20.035	7.049	3.717	1.090,00	2,36%
Planaltina	54.540	6.957	6.027	1.417,00	-2,93%
Pontalina	11.639	2.505	1.202	1.084,10	1,22%
Porangatu	28.681	6.117	4.358	1.182,00	-1,13%
Porteirão	2.406	632	263	1.540,44	-11,22%
Portelândia	2.636	636	233	1.576,00	-6,14%
Posse	21.518	3.753	2.578	1.100,61	2,97%
Professor Jamil	2.122	402	268	1.180,08	5,10%
Quirinópolis	31.163	11.481	6.556	1.576,26	-3,85%
Rialma	7.378	1.371	961	1.142,60	-8,46%
Rianópolis	2.973	661	397	1.285,08	-9,04%
Rio Quente	2.541	3.299	2.015	1.210,75	5,23%
Rio Verde	137.361	56.874	35.121	1.488,96	1,05%
Rubiataba	12.885	3.641	2.058	1.340,26	2,61%
Sanclerlândia	5.124	1.265	840	866,80	1,16%
Santa Bárbara de Goiás	4.023	1.010	648	1.194,00	-6,30%
Santa Cruz de Goiás	2.040	592	321	1.182,00	11,97%
Santa Fé de Goiás	3.318	1.451	613	1.456,55	-4,75%
Santa Helena de Goiás	25.196	6.957	3.842	1.258,25	-11,15%
Santa Isabel	2.581	408	190	1.127,82	-0,72%
Santa Rita do Araguaia	5.047	780	365	1.418,40	-4,13%
Santa Rita do Novo Destino	2.250	509	232	1.368,23	13,41%
Santa Rosa de Goiás	1.866	335	193	1.084,25	94,59%
Santa Tereza de Goiás	2.340	433	248	1.215,65	-0,80%
Santa Terezinha de Goiás	6.534	954	441	1.024,40	2,86%
Santo Antônio da Barra	3.012	1.157	484	1.768,10	13,90%
Santo Antônio de Goiás	3.602	1.900	1.354	1.352,29	2,54%
Santo Antônio do Descoberto	42.977	4.601	3.429	1.400,00	-8,13%
São Domingos	7.530	766	467	1.267,50	4,23%

Município	População de 18 a 64 anos (PIA)	Empregos formais (de 18 a 64 anos)	Trabalhadores formais com formação em nível Médio ou Superior	Remuneração Mediana (R\$)	Variação de empregos formais (2013-2015)
São Francisco de Goiás	4.003	872	579	1.006,85	6,04%
São João da Paraúna	1.018	289	173	1.182,00	1,45%
São João d'Aliança	7.209	1.286	173	1.177,55	8,63%
São Luís de Montes Belos	21.618	5.549	3.922	1.203,83	2,85%
São Luiz do Norte	3.132	550	420	1.182,90	2,82%
São Miguel do Araguaia	14.869	3.211	1.634	1.354,61	3,56%
São Miguel do Passa Quatro	2.580	653	328	1.162,34	0,68%
São Patrício	1.336	1.177	434	1.760,57	1,05%
São Simão	12.825	3.313	2.010	1.382,50	-6,53%
Senador Canedo	64.080	16.404	10.536	1.266,22	1,28%
Serranópolis	5.254	1.741	668	1.576,00	2,46%
Silvânia	13.254	3.215	1.763	1.231,25	1,73%
Simolândia	4.115	684	508	1.024,40	4,13%
Sítio d'Abadia	1.866	283	139	1.050,70	101,07%
Taquaral de Goiás	2.574	653	417	857,23	6,11%
Teresina de Goiás	1.848	290	184	1.026,37	-2,31%
Terezópolis de Goiás	4.645	1.154	702	1.298,07	15,09%
Três Ranchos	1.919	451	253	1.103,20	-3,14%
Trindade	76.353	14.546	9.280	1.196,00	2,29%
Trombas	2.264	334	160	1.182,00	83,48%
Turvânia	3.219	531	304	1.080,87	0,47%
Turvelândia	3.094	2.327	793	1.978,80	18,75%
Uirapuru	1.861	289	184	1.500,83	6,57%
Uruaçu	25.421	5.685	4.209	1.203,33	-0,86%
Uruana	9.349	763	502	1.182,00	-2,66%
Urutaí	2.076	905	635	1.621,57	11,31%
Valparaíso de Goiás	98.984	17.105	12.391	1.200,00	7,81%
Varjão	2.503	523	218	976,28	2,72%
Vianópolis	8.757	2.222	993	1.213,31	3,62%
Vicentinópolis	5.406	1.928	721	1.776,78	4,04%
Vila Boa	3.460	773	438	1.162,74	-6,63%
Vila Propício	3.503	759	347	1.260,67	-8,65%

Fonte: RAIS/Ministério do Trabalho e Emprego e Instituto Mauro Borges.

Elaboração: Instituto Mauro Borges / Segplan-GO / Gerência de Estudos Socioeconômicos e Especiais.

### 7.3. Tabela 10 – IDM Infraestrutura: Variáveis Originais

Município	População Estimada 2015	Ligações de água	Nº de ligações de esgoto	Nº de ligações de energia	Nº de ligações de internet	Nº de ligações tel. fixo
Abadia de Goiás	7.880	2.780	984	3.732	590	926
Abadiânia	18.032	3.760	3.033	3.937	615	961
Acreúna	21.760	6.236	1.811	7.137	1.445	2.328
Adelândia	2.566	977	0	838	113	127
Água Fria de Goiás	5.513	1.326	0	1.215	66	239
Água Limpa	2.004	716	0	432	69	116
Águas Lindas de Goiás	186.475	56.443	0	62.516	10.153	13.205
Alexânia	26.139	8.021	1	8.925	1.292	2.009
Aloândia	2.088	886	0	786	55	126
Alto Horizonte	5.443	2.001	0	1.709	229	391
Alto Paraíso de Goiás	7.401	2.691	0	2.213	743	1.073
Alvorada do Norte	8.568	3.060	83	2.540	604	427
Amaralina	3.695	605	0	619	145	97
Americano do Brasil	5.925	2.044	0	2.068	275	371
Amorinópolis	3.512	1.303	0	1.196	80	156
Anápolis	366.592	123.227	67.347	137.855	53.583	38.303
Anhanguera	1.105	540	0	459	80	116
Anicuns	21.519	6.788	2.873	6.383	1.259	1.617
Aparecida de Goiânia	520.784	112.958	33.813	177.582	74.340	71.992
Aparecida do Rio Doce	2.518	1.041	980	892	83	179
Aporé	4.083	1.398	0	1.140	103	251
Araçu	3.798	1.584	0	1.424	234	275
Aragarças	19.613	7.218	0	6.701	1.351	2.054
Aragoiânia	9.432	2.837	0	3.552	249	661
Araguapaz	7.842	2.306	1.433	2.209	278	394
Arenópolis	3.094	1.104	0	1.079	237	299
Aruanã	8.721	3.400	1.109	3.552	446	736
Aurilândia	3.534	1.418	0	1.277	251	400
Avelinópolis	2.509	959	0	828	144	213
Baliza	4.424	638	0	497	55	90
Barro Alto	10.008	3.040	0	2.849	355	502
Bela Vista de Goiás	27.544	8.324	4.417	9.823	2.245	2.280
Bom Jardim de Goiás	8.849	2.833	0	2.641	524	570
Bom Jesus de Goiás	23.235	6.998	7.480	7.481	1.304	2.345
Bonfinópolis	8.674	3.299	0	3.037	385	696
Bonópolis	3.987	606	0	749	63	153
Brazabrantes	3.527	1.523	0	1.264	231	375
Britânia	5.786	2.114	1.680	2.449	200	438
Buriti Alegre	9.494	4.374	623	4.296	536	1.355
Buriti de Goiás	2.606	1.202	0	1.052	132	119
Buritinópolis	3.407	834	0	775	91	72
Cabeceiras	7.842	2.398	0	2.326	90	267
Cachoeira Alta	11.680	3.607	0	3.234	372	757
Cachoeira de Goiás	1.432	400	4	531	85	136
Cachoeira Dourada	8.420	2.334	1.565	3.124	736	1.352
Caçu	14.826	4.494	4.203	4.135	1.237	1.655
Caiaapônia	18.164	5.778	5.147	4.967	574	1.087
Caldas Novas	81.277	21.667	12.080	48.162	7.182	12.422
Caldazinha	3.625	965	0	1.032	155	248
Campestre de Goiás	3.590	1.005	0	874	100	175
Campinaçu	3.757	1.148	0	996	107	158
Campinorte	12.079	4.115	0	4.359	1.101	843
Campo Alegre de Goiás	6.885	2.067	0	1.781	292	558

Município	População Estimada 2015	Ligações de água	Nº de ligações de esgoto	Nº de ligações de energia	Nº de ligações de internet	Nº de ligações tel. fixo
Campo Limpo de Goiás	7.079	2.037	0	1.959	146	208
Campos Belos	19.579	7.113	5.367	6.323	1.010	1.774
Campos Verdes	3.956	1.671	0	1.656	167	278
Carmo do Rio Verde	9.679	3.172	0	3.043	418	550
Castelândia	3.661	1.316	0	1.311	223	305
Catalão	98.566	28.792	12.252	37.003	10.340	16.742
Caturai	4.987	1.634	0	1.557	257	459
Cavalcante	9.804	2.383	1	1.991	391	497
Ceres	21.956	8.809	6.610	7.847	2.152	3.056
Cezarina	8.215	2.807	0	2.478	321	554
Chapadão do Céu	8.543	3.009	1.500	2.560	447	965
Cidade Ocidental	64.092	26.146	9.433	24.503	6.619	5.435
Cocalzinho de Goiás	19.118	3.589	0	6.313	849	837
Colinas do Sul	3.568	707	1	1.066	107	148
Córrego do Ouro	2.582	796	0	775	106	167
Corumbá de Goiás	10.984	1.940	70	2.368	657	546
Corumbaíba	9.074	3.129	2.613	3.120	754	849
Cristalina	53.196	11.582	3.706	13.489	2.471	4.639
Cristianópolis	3.033	1.329	0	1.146	150	261
Crixás	16.729	4.458	0	4.642	759	982
Cromínia	3.632	1.322	0	1.210	104	298
Cumari	3.006	1.156	0	1.045	178	303
Damianópolis	3.397	1.115	1	937	103	131
Damolândia	2.910	1.040	0	944	231	313
Davinópolis	2.134	820	1	692	73	122
Diorama	2.554	730	0	660	86	114
Doverlândia	5.043	1.586	0	1.461	112	273
Edealina	7.885	2.678	0	2.261	764	455
Edéia	3.830	1.471	0	1.288	103	237
Estrela do Norte	12.066	4.197	4.061	3.815	577	940
Faina	3.399	1.276	0	1.154	246	311
Fazenda Nova	7.040	1.152	9	1.623	112	207
Firminópolis	6.220	1.784	0	1.917	168	389
Flores de Goiás	12.646	3.675	0	3.308	746	1.180
Formosa	14.317	1.185	0	1.375	129	292
Formoso	112.132	34.789	19.290	35.472	8.097	11.467
Gameleira de Goiás	4.760	1.671	0	1.455	321	421
Divinópolis de Goiás	3.661	821	0	706	63	107
Goianápolis	11.063	4.057	0	4.180	419	727
GoianDIRA	5.563	2.126	0	1.868	535	825
Goianésia	65.758	18.233	17.628	21.062	2.157	4.962
Goiania	1.430.927	508.551	381.658	566.449	347.836	234.279
Goianira	39.382	13.175	4.920	18.903	2.891	4.913
Goiás	24.583	9.178	4.003	8.422	2.369	2.874
Goiatuba	34.132	11.698	5.000	11.825	2.168	4.304
Gouvelândia	5.496	1.455	0	1.729	139	302
Guapó	14.490	5.447	2.772	4.792	507	1.300
Guaraíta	2.287	674	0	617	34	70
Guarani de Goiás	4.229	773	0	654	55	94
Guarinos	2.154	429	4	581	78	91
Heitorai	3.741	1.260	0	1.100	127	226
Hidrolândia	19.731	4.702	0	7.097	1.460	2.368
Hidrolina	3.953	1.258	0	1.229	81	190
Iaciara	13.436	3.464	0	3.254	316	520

Município	População Estimada 2015	Ligações de água	Nº de ligações de esgoto	Nº de ligações de energia	Nº de ligações de internet	Nº de ligações tel. fixo
Inaciolândia	6.077	1.836	0	2.069	516	788
Indiara	14.905	5.262	0	4.862	522	797
Inhumas	51.625	17.393	12.734	17.507	4.592	6.846
Ipameri	26.417	9.673	1	8.705	2.131	3.779
Ipiranga de Goiás	2.950	803	0	730	49	106
Iporá	32.309	13.828	4.084	12.552	3.751	3.864
Israelândia	2.936	1.027	0	1.007	95	163
Itaberaí	39.595	11.922	7.520	12.819	2.069	3.186
Itaguari	4.715	1.903	0	1.730	142	236
Itaguaru	5.513	2.060	0	1.806	191	332
Itajá	4.992	1.699	0	1.523	412	598
Itapaci	20.912	5.329	0	6.800	992	1.013
Itapirapuã	6.872	2.546	0	2.470	443	665
Itapuranga	26.749	9.198	7.997	9.320	1.958	1.790
Itarumã	6.858	1.878	0	1.868	346	500
Itauçu	8.982	2.958	2.449	2.638	421	706
Itumbiara	100.638	33.742	34.018	36.127	13.633	22.332
Ivolândia	2.619	701	0	667	154	164
Jandaia	6.298	2.030	0	2.084	297	444
Jaraguá	46.755	15.375	3.852	15.102	2.553	3.158
Jataí	96.045	32.929	21.073	32.805	10.128	16.410
Jaupaci	3.038	1.223	0	1.051	112	209
Jesúpolis	2.448	904	0	824	28	74
Joviânia	7.442	2.621	2.487	2.411	221	521
Jussara	19.436	6.413	5.129	6.849	1.753	2.401
Lagoa Santa	1.431	685	430	482	81	106
Leopoldo de Bulhões	8.193	2.100	0	2.326	194	366
Luziânia	193.944	45.099	9.246	63.973	13.638	17.424
Mairipotaba	2.442	879	0	814	85	175
Mambaí	7.927	2.079	0	1.918	188	238
Mara Rosa	10.481	3.474	2.116	3.196	709	697
Marzagão	2.203	942	0	784	109	230
Matrinchã	4.519	1.052	3	1.420	91	285
Maurilândia	12.942	4.019	0	3.690	638	972
Mimoso de Goiás	2.727	617	510	543	46	75
Minaçu	31.200	10.008	284	9.519	1.352	2.574
Mineiros	60.351	16.021	14.961	20.498	5.397	9.129
Moiporá	1.716	632	0	538	187	123
Monte Alegre de Goiás	8.329	1.473	0	1.525	149	234
Montes Claros de Goiás	8.253	2.402	707	3.055	442	653
Montividiu	12.076	3.609	1.861	3.322	452	949
Montividiu do Norte	4.396	800	0	671	112	257
Morrinhos	44.661	17.176	11.631	15.088	2.595	5.429
Morro Agudo de Goiás	2.381	924	0	774	76	124
Mossâmedes	4.853	1.500	10	1.482	350	287
Mozarlândia	14.753	3.679	0	4.793	695	1.108
Mundo Novo	5.975	1.621	0	1.526	138	203
Mutunópolis	3.934	1.177	0	1.132	153	234
Nazário	8.642	3.464	0	3.054	594	832
Nerópolis	27.305	8.538	0	9.272	971	2.206
Niquelândia	45.315	12.454	3.719	13.867	1.556	2.222
Nova América	2.364	706	0	650	75	106
Nova Aurora	2.186	848	0	754	112	255
Nova Crixás	12.677	3.695	0	4.333	479	857
Nova Glória	8.615	2.434	0	3.057	393	609

Município	População Estimada 2015	Ligações de água	Nº de ligações de esgoto	Nº de ligações de energia	Nº de ligações de internet	Nº de ligações tel. fixo
Nova Iguaçu de Goiás	2.953	1.005	0	815	66	120
Nova Roma	3.487	931	3	860	57	138
Nova Veneza	9.097	2.560	0	2.766	733	779
Novo Brasil	3.369	1.344	0	1.232	103	267
Novo Gama	106.572	27.327	5.880	31.824	7.080	10.354
Novo Planalto	4.301	1.180	0	1.083	124	184
Orizona	15.279	3.955	0	4.236	647	1.165
Ouro Verde de Goiás	4.037	1.200	0	1.037	117	186
Ouvidor	6.135	2.390	0	2.330	333	540
Padre Bernardo	31.095	5.209	4.178	9.962	1.262	1.522
Palestina de Goiás	3.509	902	0	860	65	112
Palmeiras de Goiás	26.357	8.030	7.393	8.292	1.682	2.641
Palmelo	2.423	1.026	0	878	94	204
Palminópolis	3.675	1.303	0	1.208	186	303
Panamá	2.733	712	3	867	95	201
Paranaiguara	9.773	2.924	2.914	3.363	1.159	1.522
Paraúna	11.237	3.896	3.692	3.489	334	894
Perolândia	3.114	862	1	762	154	258
Petrolina de Goiás	10.587	2.550	0	2.368	462	635
Pilar de Goiás	2.637	548	0	554	122	163
Piracanjuba	25.019	8.385	7.449	8.025	1.132	2.878
Piranhas	11.229	4.271	0	3.883	592	932
Pirenópolis	24.491	7.948	1	8.068	1.782	2.510
Pires do Rio	30.752	12.493	4.009	11.037	2.922	4.788
Planaltina	87.599	31.075	8.856	30.846	5.606	7.679
Pontalina	17.923	6.379	5.786	5.994	847	1.468
Porangatu	44.893	14.709	0	14.008	2.932	4.717
Porteirão	3.672	1.376	0	1.123	155	269
Portelândia	4.026	1.325	1	1.172	187	307
Posse	34.658	9.724	7.424	8.952	1.053	2.064
Professor Jamil	3.281	1.084	0	915	223	288
Quirinópolis	47.388	15.012	14.636	15.405	4.292	6.102
Rialma	11.002	4.266	0	3.785	718	1.241
Rianópolis	4.801	1.831	0	1.569	180	276
Rio Quente	3.916	966	149	2.555	248	590
Rio Verde	206.623	62.188	30.388	63.120	26.873	25.310
Rubiataba	19.883	7.089	6.408	6.944	1.306	1.840
Sanclerlândia	7.811	3.208	0	2.890	343	450
Santa Bárbara de Goiás	6.263	2.160	0	2.108	300	435
Santa Cruz de Goiás	3.114	717	0	576	69	172
Santa Fé de Goiás	5.196	1.709	0	1.537	308	418
Santa Helena de Goiás	38.470	13.368	13.102	12.861	3.326	5.270
Santa Isabel	3.847	1.160	0	993	87	206
Santa Rita do Araguaia	7.901	3.100	0	2.627	412	687
Santa Rita do Novo Destino	3.339	502	13	607	62	66
Santa Rosa de Goiás	2.748	957	0	921	165	243
Santa Tereza de Goiás	3.844	1.421	0	1.369	299	276
Santa Terezinha de Goiás	9.952	2.235	0	3.209	473	683
Santo Antônio da Barra	4.721	1.357	0	1.379	109	250
Santo Antônio de Goiás	5.509	2.102	1	2.235	535	620
Santo Antônio do Descoberto	69.970	16.612	9.711	19.582	3.160	5.801
São Domingos	12.313	2.357	0	2.383	242	448
São Francisco de Goiás	6.363	2.081	0	1.741	275	379
São João d'Aliança	1.609	692	649	613	91	166

Município	População Estimada 2015	Ligações de água	Nº de ligações de esgoto	Nº de ligações de energia	Nº de ligações de internet	Nº de ligações tel. fixo
São João da Paraúna	12.029	2.586	0	2.218	312	497
São Luís de Montes Belos	32.521	12.741	8.523	12.124	2.219	3.749
São Luiz do Norte	4.985	1.124	0	1.665	215	197
São Miguel do Araguaia	22.821	6.325	2.208	7.846	1.427	1.572
São Miguel do Passa Quatro	3.994	1.234	0	935	143	239
São Patrício	2.069	565	0	488	39	68
São Simão	19.095	5.813	5.209	6.829	2.132	3.480
Senador Canedo	99.986	22.721	261	37.823	11.383	13.431
Serranópolis	8.151	2.590	0	2.142	373	606
Silvânia	20.273	6.074	4.605	5.646	1.285	1.744
Simolândia	6.852	2.063	0	1.805	294	196
Sítio d'Abadia	2.978	440	0	474	32	59
Taquaral de Goiás	3.640	1.537	0	1.420	199	320
Teresina de Goiás	3.293	860	1	683	93	144
Terezópolis de Goiás	7.380	2.285	1.727	2.504	489	705
Três Ranchos	2.908	1.444	0	1.719	122	258
Trindade	117.329	39.475	15.701	41.380	12.916	14.437
Trombas	3.575	1.060	0	871	147	209
Turvânia	4.882	1.726	0	1.583	266	437
Turvelândia	4.901	1.449	0	1.267	163	256
Uirapuru	2.986	857	0	689	129	174
Uruaçu	39.544	13.737	7.653	14.050	3.043	4.455
Uruana	14.242	4.972	185	4.586	519	837
Urutaí	3.164	1.297	0	1.146	233	364
Valparaíso de Goiás	152.904	49.341	16.506	62.668	20.784	13.812
Varjão	3.839	1.149	0	1.140	95	258
Vianópolis	13.475	4.235	0	4.306	652	1.129
Vicentinópolis	8.168	2.229	4	2.564	296	470
Vila Boa	5.481	1.424	0	1.136	67	184
Vila Propício	5.582	528	0	962	248	190

Fonte: Saneago, Anatel, Celg.

Elaboração: Instituto Mauro Borges / Segplan-GO / Gerência de Estudos Socioeconômicos e Especiais.

7.4. Tabela 11 – IDM Educação: Variáveis Originais

Município	Biblioteca	Quadra	Lab. de informát.	Lab. de ciências	Internet	Infraestrutura Básica	Adequação dos Professores (%)			Matrículas (4 - 5 anos)	Atendimento 6 - 14 anos	Atendimento 15 - 17 anos
							Infantil	Fundam.	Médio			
Abadia de Goiás	0,14	0,14	0,57	0,00	0,57	0,40	38,7	63,1	28,1	176	1.886	486
Abadiânia	0,57	0,43	0,29	0,14	0,86	0,54	50,0	48,3	42,2	160	1.597	570
Acreúna	0,75	0,58	0,67	0,00	0,67	0,60	47,5	38,4	43,8	331	2.498	772
Adelândia	1,00	0,00	0,33	0,33	1,00	0,61	50,0	52,4	23,5	57	285	90
Água Fria de Goiás	0,00	0,33	0,33	0,00	1,00	0,44	33,3	35,3	18,9	45	1.369	415
Água Limpa	0,33	0,33	0,67	0,00	0,67	0,50	91,7	55,5	20,3	35	232	89
Águas Lindas de Goiás	0,33	0,45	0,72	0,07	0,73	0,55	49,0	54,5	41,1	2.477	32.966	8.206
Alexânia	0,35	0,24	0,82	0,06	0,82	0,55	22,2	38	44,6	432	7.432	1.428
Aloândia	1,00	1,00	0,50	0,00	0,50	0,67	50,0	45,1	39,5	29	207	81
Alto Horizonte	0,67	0,00	0,67	0,00	0,33	0,44	5,6	49,5	35,8	163	820	233
Alto Paraíso de Goiás	0,80	0,20	0,80	0,00	0,80	0,60	44,4	45,2	24,0	124	880	300
Alvorada do Norte	0,75	0,13	0,75	0,13	0,38	0,52	21,4	43,9	27,4	149	2.676	479
Amaralina	0,33	0,33	0,67	0,00	0,67	0,50	75,0	60,5	38,7	62	498	135
Americano do Brasil	1,00	0,25	1,00	0,25	0,75	0,70	33,3	44,5	20,2	78	892	253
Amorinópolis	0,25	0,75	1,00	0,25	1,00	0,71	42,9	33,2	50,4	63	362	118
Anápolis	0,48	0,50	0,75	0,15	0,86	0,62	88,5	65,8	57,2	1.926	53.447	14.636
Anhanguera	0,33	0,00	0,67	0,00	1,00	0,50	100,0	75,7	15,8	20	119	35
Anicuns	0,69	0,46	0,85	0,08	0,69	0,62	43,3	44,9	37,1	275	2.093	708
Aparecida de Goiânia	0,83	0,59	0,84	0,16	0,90	0,72	64,5	64,8	52,0	949	62.580	21.786
Aparecida do Rio Doce	0,67	0,33	0,33	0,00	1,00	0,56	77,8	72,2	23,7	65	469	133
Aporé	0,67	0,67	0,67	0,00	0,67	0,60	39,1	49,8	22,8	102	540	127
Araçu	1,00	0,33	1,00	0,33	1,00	0,76	40,0	54,5	43,2	53	457	166
Aragarças	0,63	0,56	0,88	0,06	0,94	0,67	68,8	60,4	48,4	306	2.094	585
Aragoiânia	0,17	0,17	0,17	0,00	0,50	0,33	30,8	55,3	44,7	132	1.457	497
Araguapaz	0,29	0,29	0,29	0,00	0,86	0,45	30,8	34,4	33,6	97	903	270
Arenópolis	0,60	0,40	0,80	0,00	0,80	0,60	14,3	46,4	53,0	84	426	94
Aruanã	0,50	0,50	0,75	0,00	0,75	0,58	66,7	35,9	30,2	169	2.037	329
Aurilândia	1,00	0,50	1,00	0,00	1,00	0,75	80,0	31,2	32,9	49	325	92
Avelinópolis	1,00	1,00	1,00	0,50	1,00	0,92	25,0	36	14,3	68	888	101
Baliza	0,33	0,33	1,00	0,00	0,67	0,56	0,0	25,9	13,3	30	364	133
Barro Alto	0,55	0,09	0,45	0,00	1,00	0,52	34,0	54,6	24,0	200	1.670	438
Bela Vista de Goiás	0,58	0,33	0,67	0,08	0,67	0,56	85,4	57,5	63,4	400	3.150	968
Bom Jardim de Goiás	0,75	0,50	1,00	0,50	0,75	0,74	100,0	54,3	45,2	85	826	316
Bom Jesus de Goiás	0,38	0,46	0,62	0,08	0,77	0,55	92,9	71,4	43,1	396	2.896	869
Bonfinópolis	0,29	0,43	0,71	0,14	0,71	0,54	58,3	60,9	37,6	130	3.003	352
Bonópolis	0,67	0,33	1,00	0,00	1,00	0,64	80,0	44,6	16,7	60	463	162
Brazabrantes	0,40	0,20	0,40	0,00	0,20	0,35	42,9	49	37,0	82	409	133
Britânia	0,60	0,40	0,60	0,00	0,60	0,53	20,0	52,1	22,6	114	1.023	260
Buriti Alegre	0,63	0,38	0,38	0,13	0,75	0,54	10,5	47,4	50,8	231	1.195	391
Buriti de Goiás	1,00	0,50	1,00	0,00	1,00	0,75	100,0	67,4	32,8	38	356	121
Buritinópolis	0,67	0,00	0,67	0,00	0,67	0,50	25,0	28,5	39,2	58	530	143
Cabeceiras	0,57	0,29	0,43	0,00	0,71	0,50	50,0	41,4	31,1	127	1.095	391
Cachoeira Alta	0,57	0,29	0,43	0,14	0,71	0,52	70,0	54,9	35,8	247	1.399	358
Cachoeira de Goiás	0,50	0,00	0,50	0,00	1,00	0,48	100,0	55,6	38,3	37	171	69
Cachoeira Dourada	0,71	0,71	0,71	0,14	1,00	0,70	27,6	43,2	42,3	213	1.538	334
Caçu	0,57	0,43	0,43	0,14	1,00	0,60	80,0	68,8	52,8	175	1.361	424
Caiapônia	0,50	0,40	0,90	0,00	0,90	0,62	57,7	44,5	31,4	243	1.688	557
Caldas Novas	0,28	0,53	0,64	0,06	0,89	0,56	76,1	60,6	54,7	956	9.988	3.228
Caldazinha	0,33	0,33	0,67	0,00	0,67	0,50	71,4	54,4	31,6	77	680	233
Campestre de Goiás	0,50	0,25	0,75	0,00	1,00	0,58	60,0	46,6	30,6	128	486	168
Campinaçu	0,50	0,25	0,50	0,00	0,75	0,50	15,4	28,8	46,3	82	503	162
Campinorte	0,43	0,57	0,71	0,00	0,57	0,55	72,7	43,3	31,1	157	1.556	480



Município	Biblioteca	Quadra	Lab. de informát.	Lab. de ciências	Internet	Infraestrutura Básica	Adequação dos Professores (%)			Matrículas (4 - 5 anos)	Atendimento 6 - 14 anos	Atendimento 15 - 17 anos
							Infantil	Fundam.	Médio			
Campo Alegre de Goiás	1,00	0,40	1,00	0,00	1,00	0,73	43,8	58,1	43,9	163	1.133	240
Campo Limpo de Goiás	0,67	0,33	0,67	0,00	0,33	0,50	65,4	53	37,7	198	1.010	329
Campos Belos	0,71	0,50	0,71	0,07	0,86	0,63	69,8	52,9	42,2	376	2.870	1.053
Campos Verdes	0,67	0,33	0,83	0,17	0,83	0,64	37,5	49,4	36,7	120	908	199
Carmo do Rio Verde	0,50	0,17	0,83	0,00	0,83	0,54	38,9	52,9	12,9	135	1.159	280
Castelândia	0,67	0,33	0,67	0,00	0,33	0,50	0,0	63,5	28,9	72	486	149
Catalão	0,47	0,24	0,55	0,16	0,66	0,51	42,8	43	52,2	1.137	8.355	2.719
Caturai	1,00	0,00	1,00	0,00	1,00	0,67	25,0	77,8	49,4	110	672	204
Cavalcante	0,60	0,00	0,60	0,00	0,60	0,47	21,7	13,4	15,0	151	1.631	506
Ceres	0,54	0,46	0,62	0,15	0,69	0,58	84,2	52,1	66,8	327	1.879	1.123
Cezarina	1,00	0,33	1,00	0,00	1,00	0,69	84,6	51,3	44,5	180	977	343
Chapadão do Céu	0,67	0,50	0,50	0,00	0,17	0,47	63,2	66,7	33,8	165	1.788	430
Cidade Ocidental	0,59	0,59	0,59	0,09	0,86	0,62	84,8	75,3	35,0	1.130	10.641	3.152
Cocalzinho de Goiás	0,63	0,25	0,75	0,13	0,88	0,60	85,7	53,9	33,2	241	3.532	1.059
Colinas do Sul	0,67	0,00	0,67	0,00	0,67	0,50	44,4	36,5	16,1	104	596	192
Córrego do Ouro	1,00	0,33	1,00	0,00	1,00	0,72	62,5	51,8	38,1	44	294	100
Corumbá de Goiás	0,50	0,00	0,83	0,17	0,83	0,56	40,0	57,7	60,1	81	1.496	370
Corumbáiba	0,33	0,17	0,50	0,17	1,00	0,53	90,6	68,6	55,0	245	1.078	299
Cristalina	0,83	0,67	0,83	0,11	0,83	0,71	62,8	50,1	24,7	273	8.605	2.281
Cristianópolis	0,50	0,50	0,50	0,00	1,00	0,58	60,0	67,6	26,7	79	506	161
Crixás	0,83	0,33	0,75	0,00	0,75	0,61	61,2	44,1	25,7	287	1.672	624
Cromínia	0,50	0,75	0,50	0,00	1,00	0,63	36,4	49,1	35,8	85	493	149
Cumari	0,33	0,33	0,33	0,00	1,00	0,49	21,4	53,8	42,6	41	289	91
Damianópolis	0,75	0,25	0,50	0,00	0,75	0,54	50,0	36,6	25,4	64	499	150
Damolândia	1,00	0,50	0,50	0,00	1,00	0,67	50,0	46,9	45,3	63	353	118
Davinópolis	0,67	0,33	0,33	0,00	0,67	0,49	28,6	60,7	25,7	41	229	66
Diorama	0,67	0,33	1,00	0,00	1,00	0,67	42,9	43	26,7	36	227	80
Doverlândia	0,67	0,33	0,67	0,00	0,67	0,56	37,5	33,3	26,5	145	833	264
Edealina	0,43	0,14	0,71	0,00	0,86	0,52	45,5	35,1	26,9	98	965	306
Edéia	0,75	0,50	0,25	0,00	0,75	0,54	100,0	78,2	48,7	87	627	189
Estrela do Norte	0,57	0,71	0,71	0,00	0,86	0,64	55,6	56	25,9	199	1.510	495
Faina	0,80	0,20	0,80	0,20	1,00	0,67	60,0	41,5	16,2	67	726	154
Fazenda Nova	0,40	0,00	0,80	0,00	0,80	0,48	22,2	31,5	16,8	90	823	264
Firminópolis	0,71	0,14	1,00	0,00	0,71	0,60	18,2	29,2	40,1	110	587	214
Flores de Goiás	0,43	0,14	0,57	0,14	0,71	0,50	70,0	63,1	50,6	138	934	345
Formosa	0,20	0,60	0,80	0,00	0,80	0,57	50,0	29,5	9,7	180	2.762	682
Formoso	0,37	0,41	0,65	0,06	0,69	0,53	52,7	48,2	43,6	1.152	12.402	4.529
Gameleira de Goiás	0,60	0,00	0,60	0,00	0,80	0,50	20,0	33,6	18,6	108	616	199
Divinópolis de Goiás	0,33	0,33	0,67	0,00	1,00	0,56	90,9	50,7	0,0	55	666	165
Goianápolis	0,63	0,63	0,50	0,00	1,00	0,63	41,7	53,4	34,1	257	1.918	499
GoianDIRA	0,75	0,50	1,00	0,00	0,75	0,65	33,3	51,9	41,9	81	1.026	245
Goianésia	0,64	0,51	0,54	0,10	0,72	0,58	81,4	46,9	37,1	1.234	8.456	2.747
Goiania	0,46	0,51	0,54	0,15	0,93	0,60	80,1	74,8	63,4	8.879	98.080	40.067
Goianira	0,47	0,33	0,67	0,07	0,80	0,55	82,4	65,4	51,9	729	6.478	2.034
Goiás	0,35	0,27	0,58	0,08	0,46	0,45	16,4	30,9	55,1	282	3.162	1.031
Goiatuba	0,48	0,48	0,67	0,05	0,90	0,60	43,2	63,9	47,8	696	3.938	1.311
Gouvelândia	0,33	0,33	0,50	0,00	0,50	0,44	26,7	32,3	34,4	126	638	179
Guapó	0,36	0,36	0,55	0,00	0,91	0,53	18,2	61,5	32,5	394	2.072	584
Guaraíta	0,50	0,50	0,50	0,00	1,00	0,58	50,0	30,1	22,9	41	278	91
Guarani de Goiás	1,00	0,00	0,75	0,00	0,50	0,54	80,0	46	19,2	97	672	199
Guarinos	0,50	0,00	0,50	0,00	1,00	0,48	50,0	20,7	22,2	34	306	73
Heitorai	0,50	0,17	0,83	0,33	0,67	0,58	23,1	27,8	23,7	76	546	162
Hidrolândia	0,56	0,50	0,56	0,00	0,63	0,54	72,9	60,9	40,1	479	2.957	883

Município	Biblioteca	Quadra	Lab. de informát.	Lab. de ciências	Internet	Infraestrutura Básica	Adequação dos Professores (%)			Matrículas (4 - 5 anos)	Atendimento 6 - 14 anos	Atendimento 15 - 17 anos
							Infantil	Fundam.	Médio			
Hidrolina	0,67	0,33	0,67	0,00	1,00	0,61	33,3	39,4	49,3	42	554	151
Iaciara	0,42	0,25	0,67	0,00	1,00	0,55	18,2	29,1	33,0	182	1.959	564
Inaciolândia	0,25	0,50	0,50	0,00	0,75	0,50	77,8	62,1	41,9	139	955	295
Indiara	0,33	0,33	0,78	0,00	0,56	0,50	72,2	54,2	48,5	282	2.289	632
Inhumas	0,68	0,48	0,58	0,06	0,74	0,59	77,6	77,2	70,5	889	5.829	1.971
Ipameri	0,43	0,22	0,57	0,09	0,87	0,53	35,8	50,7	36,6	502	3.141	979
Ipiranga de Goiás	0,67	0,67	0,33	0,00	0,67	0,56	75,0	28,4	2,8	55	265	131
Iporá	0,50	0,32	0,45	0,09	0,68	0,50	59,8	44,9	56,1	456	2.938	1.277
Israelândia	1,00	0,00	1,00	0,50	1,00	0,75	33,3	60,3	54,3	21	263	95
Itaberaí	0,59	0,29	0,65	0,06	0,65	0,53	42,0	44,5	49,5	509	5.762	1.492
Itaguari	0,75	0,50	0,75	0,00	0,75	0,63	81,8	61	36,1	121	693	235
Itaguaru	0,50	0,50	0,75	0,25	0,50	0,57	100,0	33,8	45,5	60	566	214
Itajá	1,00	0,25	0,75	0,00	1,00	0,66	52,4	54,5	22,1	136	637	184
Itapaci	0,29	0,57	0,71	0,14	0,71	0,57	27,3	31,7	42,7	320	2.099	691
Itapirapuã	0,67	0,17	0,67	0,00	0,67	0,52	7,7	35,5	34,1	98	882	317
Itapuranga	0,79	0,43	0,71	0,07	0,64	0,60	22,2	39,7	51,1	316	3.021	995
Itarumã	0,75	0,75	0,75	0,00	1,00	0,71	38,9	49,5	31,3	124	813	224
Itauçu	0,67	0,17	0,67	0,17	0,67	0,56	75,0	62,3	59,7	148	767	243
Itumbiara	0,58	0,50	0,65	0,17	0,71	0,60	33,4	54,4	47,5	1.885	10.756	2.916
Ivolândia	0,50	0,50	0,50	0,50	0,50	0,58	100,0	35,5	26,2	39	248	78
Jandaia	0,40	0,60	0,60	0,00	0,60	0,53	46,2	54,9	24,8	131	758	228
Jaraguá	0,80	0,30	0,70	0,05	0,70	0,59	67,3	44,3	36,2	697	6.648	1.755
Jataí	0,54	0,61	0,71	0,12	0,71	0,61	80,6	50,9	47,5	1.289	10.747	3.301
Jaupaci	0,50	0,25	0,50	0,00	0,25	0,42	57,1	44,2	39,2	70	383	127
Jesúpolis	0,50	0,50	1,00	0,00	0,00	0,50	75,0	71,1	58,5	40	410	133
Joviânia	0,43	0,29	0,57	0,14	0,86	0,55	55,6	58,6	38,3	166	876	261
Jussara	0,40	0,33	0,67	0,13	0,67	0,53	61,5	52,7	51,0	230	3.684	852
Lagoa Santa	0,33	0,67	0,33	0,00	1,00	0,56	14,3	62,2	43,8	54	226	75
Leopoldo de Bulhões	0,40	0,60	0,80	0,00	0,80	0,60	26,7	31,3	31,2	133	911	296
Luziânia	0,35	0,20	0,59	0,08	0,86	0,51	92,5	61,1	31,0	2.325	26.383	9.051
Mairipotaba	1,00	0,50	1,00	0,00	1,00	0,75	87,5	57,6	53,3	48	346	86
Mambáí	0,50	0,25	0,75	0,25	1,00	0,63	82,4	37,2	30,4	166	1.849	370
Mara Rosa	0,67	0,33	0,83	0,00	0,83	0,61	54,5	48,2	43,5	210	1.577	451
Marzagão	1,00	0,33	0,67	0,00	1,00	0,67	80,0	49,6	50,0	47	291	123
Matrinchã	0,75	1,00	0,75	0,00	0,75	0,71	11,1	30,9	31,0	69	536	183
Maurilândia	0,33	0,67	0,67	0,00	0,67	0,56	31,6	55,6	33,7	304	2.012	480
Mimoso de Goiás	0,67	0,67	0,67	0,00	0,67	0,61	66,7	40,8	33,3	48	388	121
Minaçu	0,44	0,44	0,69	0,00	0,69	0,54	56,9	51,3	35,5	443	5.663	1.636
Mineiros	0,57	0,57	0,57	0,11	0,79	0,60	70,1	56,8	48,5	1.035	8.456	2.213
Moiporá	1,00	0,50	1,00	0,00	1,00	0,75	80,0	44,6	34,3	16	255	88
Monte Alegre de Goiás	0,50	0,17	0,67	0,00	0,83	0,53	70,0	26,1	30,1	112	1.598	358
Montes Claros de Goiás	0,25	0,75	0,38	0,13	0,50	0,49	79,2	33,5	36,0	187	1.132	334
Montividiu	0,88	0,50	0,63	0,13	0,50	0,60	74,2	60,7	25,0	237	1.750	515
Montividiu do Norte	0,40	0,40	0,80	0,00	0,60	0,53	66,7	30,2	27,0	37	577	202
Morrinhos	0,40	0,35	0,80	0,10	0,85	0,58	30,0	42,5	47,8	355	4.102	1.656
Morro Agudo de Goiás	0,75	0,00	0,75	0,00	0,75	0,54	16,7	25,9	21,0	55	500	105
Mossâmedes	0,40	0,20	0,60	0,00	0,80	0,50	71,4	43,6	31,9	92	733	202
Mozarlândia	0,33	0,33	0,33	0,00	0,67	0,44	38,9	38	35,3	214	1.829	609
Mundo Novo	0,20	0,20	0,20	0,00	0,40	0,33	54,5	42	20,2	107	1.047	220
Mutunópolis	0,33	0,67	0,33	0,00	0,33	0,43	40,0	49,5	35,8	80	571	191
Nazário	0,50	0,00	0,67	0,00	0,67	0,46	55,6	47,7	21,0	198	1.016	281
Nerópolis	0,54	0,38	0,31	0,00	0,69	0,49	84,8	61,2	45,3	442	3.613	1.221
Niquelândia	0,50	0,21	0,86	0,07	0,50	0,52	73,6	39,9	32,0	623	6.175	1.754

Município	Biblioteca	Quadra	Lab. de informát.	Lab. de ciências	Internet	Infraestrutura Básica	Adequação dos Professores (%)			Matrículas (4 - 5 anos)	Atendimento 6 - 14 anos	Atendimento 15 - 17 anos
							Infantil	Fundam.	Médio			
Nova América	0,50	0,25	0,50	0,00	1,00	0,54	9,1	43,8	31,3	85	340	111
Nova Aurora	0,33	0,00	0,67	0,00	1,00	0,50	90,0	76,7	11,4	58	263	77
Nova Crixás	0,56	0,44	0,33	0,11	0,78	0,53	72,2	57,2	17,2	149	1.438	473
Nova Glória	0,33	0,50	0,83	0,00	1,00	0,61	62,5	41,6	26,4	159	961	308
Nova Iguaçu de Goiás	1,00	0,67	0,67	0,33	0,67	0,71	50,0	60,6	31,1	81	384	144
Nova Roma	0,33	0,33	0,67	0,00	0,33	0,44	50,0	27,9	33,9	63	455	136
Nova Veneza	0,50	0,50	0,75	0,00	1,00	0,61	80,0	67,2	37,3	176	912	310
Novo Brasil	0,50	0,50	0,75	0,00	0,75	0,57	50,0	42,2	47,4	65	361	128
Novo Gama	0,26	0,21	0,74	0,11	0,71	0,50	78,9	61,6	38,5	1.010	11.779	3.446
Novo Planalto	1,00	0,50	1,00	0,00	1,00	0,71	83,3	56,3	33,0	50	588	193
Orizona	0,43	0,43	0,71	0,14	1,00	0,61	51,5	46,2	27,6	182	1.672	509
Ouro Verde de Goiás	0,67	0,67	0,67	0,00	0,33	0,56	100,0	73,7	49,1	85	987	161
Ouidor	1,00	0,33	1,00	0,33	1,00	0,78	82,4	83,5	54,1	147	665	204
Padre Bernardo	0,40	0,50	0,80	0,10	1,00	0,63	48,4	40,8	40,9	496	5.410	1.509
Palestina de Goiás	0,67	0,33	0,67	0,00	0,67	0,56	33,3	34,8	43,0	60	411	139
Palmeiras de Goiás	0,80	0,40	0,80	0,10	0,90	0,66	57,1	54	32,7	378	2.583	1.014
Palmelo	0,33	0,33	0,33	0,00	0,67	0,44	28,6	64,8	37,8	29	251	81
Palminópolis	0,25	0,25	0,75	0,00	1,00	0,54	25,0	43,8	33,3	77	585	176
Panamá	1,00	0,33	0,33	0,00	0,33	0,50	0,0	36,8	38,6	47	435	88
Paranaiguara	1,00	0,80	0,80	0,20	0,80	0,77	80,0	61,6	43,2	196	1.436	382
Paraúna	0,38	0,38	0,50	0,00	0,75	0,50	48,3	34,4	27,8	227	1.208	419
Perolândia	0,25	0,50	0,75	0,00	0,75	0,54	30,0	33	35,2	91	539	151
Petrolina de Goiás	0,71	0,57	0,57	0,00	1,00	0,64	92,9	62,2	33,1	104	1.238	229
Pilar de Goiás	1,00	0,00	0,50	0,00	1,00	0,56	0,0	30,4	36,8	28	278	97
Piracanjuba	0,22	0,22	0,78	0,06	0,72	0,50	50,0	41	54,6	413	2.302	851
Piranhas	0,80	0,60	0,80	0,10	0,90	0,70	85,7	58,2	40,9	135	1.042	453
Pirenópolis	0,58	0,50	0,83	0,00	0,83	0,63	45,9	42,8	31,0	342	5.840	960
Pires do Rio	0,57	0,29	0,64	0,07	1,00	0,60	33,3	44,3	45,5	269	2.244	772
Planaltina	0,36	0,29	0,86	0,07	0,86	0,57	58,3	58,7	48,6	1.461	16.861	5.693
Pontalina	0,67	0,44	0,89	0,00	0,89	0,65	70,0	59,6	60,6	150	1.673	603
Porangatu	0,78	0,30	0,65	0,09	0,65	0,58	35,9	41,1	46,0	536	4.408	1.561
Porteirão	0,33	0,33	0,67	0,00	1,00	0,56	75,0	58,3	26,7	101	520	149
Portelândia	0,33	0,33	0,67	0,00	0,67	0,50	33,3	64,4	48,6	70	602	179
Posse	0,80	0,40	0,87	0,13	0,73	0,66	76,9	36,9	41,3	388	7.574	1.879
Professor Jamil	0,50	0,00	0,75	0,00	1,00	0,54	28,6	45,1	42,7	60	424	155
Quirinópolis	0,75	0,75	0,65	0,10	0,90	0,69	64,6	54,3	44,2	746	5.215	1.492
Rialma	0,43	0,29	0,57	0,14	0,71	0,52	48,3	51,8	35,8	275	1.278	281
Rianópolis	0,25	0,50	0,50	0,25	1,00	0,56	57,1	53,7	42,2	127	855	231
Rio Quente	0,50	0,50	1,00	0,00	1,00	0,67	0,0	46	33,9	94	565	187
Rio Verde	0,46	0,41	0,73	0,10	0,91	0,60	56,5	59,9	42,2	3.210	22.291	6.850
Rubiataba	0,46	0,62	0,54	0,08	1,00	0,62	59,4	39,6	31,3	328	3.853	754
Sanclerlândia	1,00	0,50	0,67	0,17	0,83	0,69	36,4	52,4	31,7	144	903	303
Santa Bárbara de Goiás	0,60	0,20	0,80	0,00	0,80	0,57	66,7	45,9	20,4	145	1.759	246
Santa Cruz de Goiás	0,50	0,25	0,50	0,00	0,50	0,46	16,7	47,1	48,0	42	324	102
Santa Fé de Goiás	0,25	0,00	0,75	0,00	0,75	0,46	60,0	44	27,1	107	723	216
Santa Helena de Goiás	0,41	0,35	0,76	0,12	0,94	0,59	89,7	67,8	45,7	392	4.011	1.315
Santa Isabel	1,00	0,50	1,00	0,25	0,50	0,71	50,0	34,8	13,6	43	439	122
Santa Rita do Araguaia	0,60	0,60	0,40	0,20	0,80	0,60	44,4	43,5	45,7	129	733	265
Sta Rita do Novo Destino	0,67	0,33	0,33	0,00	0,33	0,44	75,0	34	16,3	39	400	126
Santa Rosa de Goiás	0,50	0,50	1,00	0,00	1,00	0,67	100,0	43,1	28,1	35	396	105
Santa Tereza de Goiás	0,43	0,29	0,43	0,00	0,71	0,48	50,0	36,1	34,9	59	564	155
Santa Terezinha de Goiás	0,44	0,22	0,78	0,11	0,78	0,55	65,2	33,9	27,1	170	1.210	399
Santo Antônio da Barra	0,40	0,20	0,60	0,00	0,80	0,50	5,9	35,5	22,0	122	783	216

Município	Biblioteca	Quadra	Lab. de informát.	Lab. de ciências	Internet	Infraestrutura Básica	Adequação dos Professores (%)			Matrículas (4 - 5 anos)	Atendimento 6 - 14 anos	Atendimento 15 - 17 anos
							Infantil	Fundam.	Médio			
Santo Antônio de Goiás	0,67	0,33	0,33	0,00	1,00	0,56	84,2	64,6	29,7	120	701	258
Sto Antônio Descoberto	0,44	0,41	0,41	0,03	0,69	0,49	50,9	53,5	35,0	1.424	14.898	3.436
São Domingos	0,50	0,00	0,83	0,00	0,83	0,53	34,5	32,6	30,5	208	1.967	432
São Francisco de Goiás	1,00	0,33	1,00	0,33	1,00	0,78	100,0	52,5	50,8	63	1.058	304
São João D'Aliança	1,00	0,50	0,50	0,00	1,00	0,67	50,0	64,5	16,7	37	248	59
São João da Paraúna	0,40	0,40	0,60	0,00	0,60	0,50	39,1	35,9	13,0	154	1.608	674
São Luís de Mtes Belos	0,39	0,35	0,65	0,04	0,70	0,52	86,3	56,6	44,6	390	2.939	1.067
São Luiz do Norte	0,25	0,00	0,75	0,00	1,00	0,50	100,0	58,4	33,0	78	1.106	233
São Miguel do Araguaia	0,46	0,46	0,77	0,08	0,77	0,59	85,7	61	36,0	281	3.390	926
São Miguel Passa Quatro	0,50	1,00	0,75	0,00	0,50	0,63	60,0	39,9	32,9	86	546	158
São Patrício	0,67	0,67	0,67	0,00	0,33	0,56	100,0	64,4	29,8	22	261	93
São Simão	0,80	0,50	0,50	0,20	1,00	0,66	77,3	53,1	46,2	355	2.030	720
Senador Canedo	0,53	0,40	0,68	0,06	0,94	0,60	91,8	72,9	45,5	1.593	16.352	4.960
Serranópolis	0,75	0,50	0,75	0,00	0,75	0,63	40,0	40,2	30,9	143	903	262
Silvânia	0,50	0,40	0,50	0,20	0,50	0,52	72,5	59,2	52,8	268	2.081	498
Simolândia	1,00	0,20	0,60	0,00	1,00	0,63	66,7	37,7	22,2	128	2.137	322
Sítio D'Abadia	0,33	0,00	0,33	0,00	0,33	0,33	50,0	40	9,0	48	430	114
Taquaral de Goiás	1,00	0,50	0,50	0,00	0,50	0,56	100,0	60,1	19,0	39	378	148
Teresina de Goiás	0,00	0,33	1,00	0,33	0,33	0,50	66,7	27	29,5	74	519	184
Terezópolis de Goiás	0,29	0,14	0,71	0,00	0,43	0,43	58,3	44	50,0	159	1.109	314
Três Ranchos	0,33	0,33	0,33	0,00	0,67	0,44	27,3	46,9	29,1	81	416	115
Trindade	0,54	0,30	0,62	0,08	0,68	0,54	83,5	43,8	39,0	1.487	14.562	4.683
Trombas	0,75	0,25	0,75	0,25	0,50	0,58	100,0	72,9	41,9	69	480	132
Turvânia	0,67	0,67	0,67	0,00	0,00	0,50	83,3	59,2	48,6	92	480	168
Turvelândia	0,25	0,75	0,75	0,25	1,00	0,67	50,0	57,9	36,5	143	835	219
Uirapuru	0,33	0,33	0,67	0,00	0,67	0,50	66,7	50,6	21,4	26	514	146
Uruaçu	0,65	0,50	0,77	0,12	0,73	0,63	51,6	49,6	48,0	536	5.266	1.786
Uruana	0,69	0,62	0,85	0,00	0,85	0,66	25,0	37,8	41,3	243	1.728	527
Urutaí	0,67	0,00	0,33	0,00	0,67	0,44	11,8	42,9	60,6	63	360	434
Valparaíso de Goiás	0,44	0,30	0,49	0,05	0,77	0,51	72,8	64,6	48,9	2.860	19.820	6.037
Varjão	0,33	0,00	0,67	0,00	1,00	0,50	25,0	42,1	19,5	52	466	157
Vianópolis	0,50	0,63	0,88	0,13	0,88	0,67	55,6	58,8	40,9	258	1.757	619
Vicentinópolis	0,17	0,17	0,33	0,17	1,00	0,47	69,2	54,8	38,5	79	1.187	315
Vila Boa	0,25	0,50	0,75	0,00	0,75	0,53	83,3	46,8	21,2	76	810	237
Vila Propício	0,67	0,33	0,67	0,00	0,67	0,56	15,0	32,9	26,6	93	851	262

Fonte: Censo Escolar/INEP e INEP.

Elaboração: Instituto Mauro Borges / Segplan-GO / Gerência de Estudos Socioeconômicos e Especiais.

## 7.5. Tabela 13 – IDM Saúde Pública: Variáveis Originais

Município	Leitos do SUS	Médicos / 1.000 Hab.	Pré-natal	Cobertura Saúde da Família	Cobertura Saúde Bucal	Cobertura Vacinal Tetravalente	Mortalidade Infantil	Morte por Causas Externas
Abadia de Goiás	0,00	0,89	63,35	96,31	96,31	116,30	6,17	28,30
Abadiânia	0,00	0,44	64,48	98,68	101,63	49,39	16,39	26,04
Acreúna	1,75	0,74	58,80	100,00	67,06	110,58	18,73	16,79
Adelândia	0,00	0,00	84,21	100,00	139,11	96,15	0,00	26,67
Água Fria de Goiás	0,00	0,36	48,00	97,21	127,56	103,92	0,00	28,57
Água Limpa	0,00	1,00	70,00	100,00	173,80	123,53	0,00	64,29
Águas Lindas de Goiás	0,21	0,35	44,91	33,82	32,62	93,62	10,92	26,09
Alexânia	1,30	1,22	62,35	82,54	28,30	84,47	9,73	22,29
Aloândia	6,73	0,48	64,52	91,67	155,02	120,00	0,00	11,76
Alto Horizonte	0,00	0,91	89,42	71,89	71,89	138,67	19,23	12,90
Alto Paraíso de Goiás	1,08	1,08	64,36	99,89	49,34	95,05	9,80	17,65
Alvorada do Norte	3,74	0,82	75,19	85,57	21,13	117,89	7,75	29,55
Amaralina	0,00	1,08	63,64	100,00	197,76	90,48	0,00	0,00
Americano do Brasil	2,87	0,68	53,97	100,00	61,66	92,31	0,00	8,33
Amorinópolis	4,59	0,86	63,33	97,76	97,76	135,48	66,67	0,00
Anápolis	2,12	1,89	57,82	52,99	50,81	93,66	10,11	15,87
Anhanguera	0,00	0,00	100,00	100,00	332,05	30,77	0,00	0,00
Anicuns	1,26	0,37	58,01	100,00	50,58	48,83	4,31	14,71
Aparecida de Goiânia	1,12	1,26	62,43	43,10	4,97	120,32	12,56	23,93
Aparecida do Rio Doce	0,00	0,80	67,86	100,00	141,92	250,00	0,00	28,57
Aporé	4,66	1,23	77,59	89,38	89,38	88,57	0,00	25,00
Araçu	4,50	0,26	60,00	99,33	176,19	103,23	0,00	2,94
Aragarças	2,71	1,02	37,55	86,43	96,02	91,13	22,81	15,56
Aragoiânia	1,69	0,74	67,76	100,00	119,53	58,27	0,00	18,84
Araguapaz	1,28	1,02	74,51	100,00	45,75	138,33	19,61	22,50
Arenópolis	4,24	0,98	62,50	100,00	108,90	107,69	0,00	0,00
Aruanã	1,72	0,34	76,61	87,80	87,80	88,12	0,00	14,29
Aurilândia	0,00	0,57	68,97	100,00	193,71	132,14	0,00	12,00
Avelinópolis	4,80	0,80	68,97	100,00	141,28	213,04	0,00	0,00
Baliza	0,00	0,23	48,00	100,00	175,44	57,89	40,00	16,67
Barro Alto	2,19	0,90	66,91	75,92	75,92	121,05	7,35	22,22
Bela Vista de Goiás	1,09	0,62	78,10	84,07	99,76	94,79	19,00	17,34
Bom Jardim de Goiás	2,61	0,45	83,52	100,00	81,40	124,24	0,00	10,67
Bom Jesus de Goiás	0,82	0,47	54,31	96,72	80,60	100,71	14,25	16,54
Bonfinópolis	0,00	1,04	60,50	100,00	87,72	88,07	8,40	20,37
Bonópolis	0,00	1,00	64,52	100,00	181,66	87,18	0,00	14,29
Brazabrantes	0,00	0,57	81,82	100,00	104,48	150,00	36,36	9,09
Britânia	3,98	1,04	55,56	100,00	62,23	122,97	18,52	17,24
Buriti Alegre	2,64	0,63	55,26	77,80	75,78	93,94	17,54	14,94
Buriti de Goiás	5,39	0,39	86,84	100,00	135,51	148,28	0,00	11,76
Buritinópolis	0,00	0,29	71,05	100,00	104,17	86,11	52,63	13,64
Cabeceiras	2,04	0,64	73,68	92,69	92,69	103,39	0,00	11,90
Cachoeira Alta	2,23	0,34	77,70	100,00	159,12	125,21	14,39	15,25
Cachoeira de Goiás	0,00	0,70	56,25	100,00	245,55	65,22	0,00	0,00
Cachoeira Dourada	2,39	0,95	68,22	100,00	126,00	105,61	18,69	8,57
Caçu	1,89	0,81	76,58	100,00	100,79	100,62	12,58	17,24
Caiapônia	1,27	0,61	57,30	80,83	20,21	97,31	21,62	15,53
Caldas Novas	1,04	0,93	66,74	51,16	31,24	81,90	12,83	17,85
Caldazinha	0,00	1,10	88,37	100,00	101,59	211,63	23,26	10,00
Campestre de Goiás	0,00	0,56	77,27	100,00	100,85	108,93	0,00	11,11
Campinaçu	5,08	0,80	62,07	82,88	157,58	73,81	0,00	11,76
Campinorte	1,33	0,41	62,16	97,11	111,62	102,53	10,81	21,21

Município	Leitos do SUS	Médicos / 1.000 Hab.	Pré-natal	Cobertura Saúde da Família	Cobertura Saúde Bucal	Cobertura Vacinal Tetravalente	Mortalidade Infantil	Morte por Causas Externas
Campo Alegre de Goiás	2,61	1,16	73,85	100,00	164,49	82,19	30,30	16,67
Campo Limpo de Goiás	0,00	0,28	63,56	100,00	53,27	140,70	0,00	25,00
Campos Belos	1,74	0,67	47,89	86,48	86,48	85,04	5,63	16,18
Campos Verdes	10,85	0,52	70,59	100,00	75,62	120,41	39,22	21,05
Carmo do Rio Verde	1,76	0,31	72,88	100,00	113,77	93,39	8,47	13,04
Castelândia	4,12	0,55	48,00	95,78	95,78	146,88	0,00	13,04
Catalão	2,05	1,56	78,66	42,16	0,00	78,05	7,95	13,27
Caturai	3,62	0,60	77,78	100,00	145,57	150,00	37,04	12,50
Cavalcante	1,53	0,51	46,81	100,00	73,18	105,13	20,98	10,00
Ceres	5,57	4,24	75,43	98,93	98,93	94,31	13,61	13,48
Cezarina	1,83	0,61	47,59	89,60	89,60	77,34	20,69	24,44
Chapadão do Céu	2,91	1,40	85,64	80,63	80,63	119,64	20,41	42,31
Cidade Ocidental	0,37	0,70	62,85	96,82	17,76	122,55	15,95	24,19
Cocalzinho de Goiás	1,15	0,52	61,30	88,70	96,76	148,58	0,00	21,69
Colinas do Sul	4,22	0,28	60,00	100,00	197,37	134,78	22,22	7,69
Córrego do Ouro	6,24	0,00	83,33	91,67	122,53	100,00	41,67	21,43
Corumbá de Goiás	1,19	0,46	63,27	98,91	98,91	89,19	10,10	15,66
Corumbaíba	2,86	0,66	78,08	82,03	82,03	101,04	0,00	16,95
Cristalina	0,83	0,66	67,20	85,43	69,41	103,50	14,71	28,45
Cristianópolis	2,65	0,99	62,96	91,67	107,79	90,63	0,00	8,33
Crixás	4,25	0,72	77,78	94,17	75,82	99,49	13,33	17,89
Cromínia	3,04	0,55	75,00	99,79	186,79	45,00	27,78	7,69
Cumari	4,68	0,33	88,46	83,33	97,69	57,69	0,00	11,11
Damianópolis	3,84	0,30	73,33	100,00	104,83	106,25	0,00	25,00
Damolândia	4,82	1,03	76,19	100,00	124,37	117,24	47,62	11,11
Davinópolis	0,00	0,94	91,67	100,00	167,48	125,00	0,00	6,25
Diorama	6,29	1,18	86,36	100,00	139,28	161,11	0,00	0,00
Divinópolis de Goiás	4,78	0,60	48,28	91,67	128,27	129,03	11,49	5,56
Doverlândia	3,06	0,38	77,17	100,00	110,69	132,79	10,87	22,22
Edealina	1,31	1,05	92,73	100,00	162,17	80,85	0,00	8,33
Edéia	2,91	0,75	87,31	100,00	151,00	104,86	29,85	19,75
Estrela do Norte	6,50	0,30	68,52	100,00	199,83	100,00	0,00	4,55
Faina	2,14	0,29	88,68	100,00	99,74	103,28	0,00	9,52
Fazenda Nova	3,24	0,16	82,35	100,00	111,18	89,09	39,22	13,64
Firminópolis	2,06	0,47	66,33	100,00	174,93	116,48	10,20	6,25
Flores de Goiás	0,49	0,42	54,21	100,00	105,95	92,92	9,35	34,88
Formosa	0,78	0,91	63,19	63,44	56,76	102,07	11,93	21,11
Formoso	5,29	0,85	61,11	93,06	126,39	46,77	18,52	14,81
Gameleira de Goiás	0,00	0,82	42,31	100,00	204,26	119,35	38,46	0,00
Goianápolis	1,63	0,45	56,68	100,00	128,98	110,12	16,04	20,59
GoianDIRA	4,69	1,08	91,84	100,00	21,66	94,23	40,82	7,89
Goianésia	3,30	0,93	67,53	67,74	67,74	97,53	8,25	15,41
Goiania	2,24	2,63	70,48	47,64	24,44	83,46	10,50	15,98
Goianira	0,71	0,56	70,22	100,00	96,06	120,22	8,67	18,55
Goiás	2,78	1,10	80,14	100,00	110,91	58,36	7,19	15,23
Goiatuba	1,73	0,56	72,73	96,22	103,75	90,50	21,65	15,06
Gouvelândia	0,00	0,55	84,31	67,77	67,77	113,85	19,61	10,34
Guapó	0,00	0,48	69,10	100,00	145,87	106,82	5,62	20,95
Guaraíta	0,00	0,44	90,91	100,00	149,16	95,00	0,00	9,09
Guarani de Goiás	0,00	0,71	60,87	100,00	164,48	277,42	65,22	0,00
Guarinos	0,00	0,47	94,12	91,67	142,65	104,35	58,82	6,25
Heitorai	5,09	0,54	82,35	96,07	96,07	85,11	0,00	20,00
Hidrolândia	1,06	0,66	65,85	99,26	111,50	98,91	12,16	21,57
Hidrolina	7,13	0,76	61,54	100,00	87,32	105,00	0,00	11,76

Município	Leitos do SUS	Médicos / 1.000 Hab.	Pré-natal	Cobertura Saúde da Família	Cobertura Saúde Bucal	Cobertura Vacinal Tetravalente	Mortalidade Infantil	Morte por Causas Externas
Iaciara	1,19	0,52	72,97	81,83	54,55	104,52	10,81	11,48
Inaciolândia	2,64	0,33	69,39	100,00	119,60	91,67	20,41	27,27
Indiara	1,34	0,47	72,52	98,78	98,78	30,47	11,45	20,51
Inhumas	1,86	0,76	83,61	98,77	70,55	58,58	7,74	9,71
Ipameri	2,28	0,72	91,24	100,00	82,62	104,22	15,11	12,70
Ipiranga de Goiás	0,00	0,34	68,29	100,00	0,00	200,00	0,00	25,00
Iporá	1,62	0,43	71,64	88,26	88,26	95,87	12,20	15,95
Israelândia	3,08	0,34	64,71	100,00	120,21	131,82	0,00	35,00
Itaberaí	1,61	0,78	72,23	85,06	56,71	95,65	6,96	15,19
Itaguari	0,00	0,43	71,64	100,00	152,22	162,07	0,00	19,35
Itaguaru	3,46	0,73	52,63	100,00	127,83	123,81	0,00	19,35
Itajá	3,63	0,20	64,91	92,34	69,37	80,00	70,18	10,00
Itapaci	2,91	0,19	70,39	93,70	67,59	83,95	9,87	9,65
Itapirapuã	3,39	0,30	71,88	100,00	93,51	98,86	20,83	11,54
Itapuranga	3,04	0,56	86,94	99,40	92,77	99,67	3,18	12,09
Itarumã	2,48	0,58	83,70	100,00	107,33	116,46	0,00	17,14
Itauçu	2,01	0,45	63,64	98,34	116,73	127,78	0,00	12,07
Itumbiara	1,18	1,19	62,96	51,05	47,40	57,44	16,07	14,19
Ivolândia	3,84	1,54	69,57	100,00	131,98	100,00	0,00	12,50
Jandaia	2,07	0,32	59,57	100,00	168,62	102,94	21,28	12,00
Jaraguá	1,75	0,30	64,18	78,59	70,60	87,30	20,60	19,20
Jataí	1,35	1,09	75,64	74,83	74,83	96,54	13,45	19,97
Jaupaci	3,31	0,00	93,55	91,67	106,23	111,11	0,00	28,57
Jesúpolis	0,00	0,41	62,96	100,00	148,26	110,00	0,00	18,18
Joviânia	2,16	0,27	71,43	100,00	96,49	97,59	0,00	25,00
Jussara	1,55	0,57	83,61	93,83	72,56	93,20	0,00	15,28
Lagoa Santa	0,00	0,70	40,00	100,00	264,37	166,67	0,00	0,00
Leopoldo de Bulhões	3,55	0,24	45,00	100,00	87,34	116,90	16,67	24,32
Luziânia	0,44	0,52	58,00	36,50	22,89	75,17	10,81	24,92
Mairipotaba	7,40	1,23	72,73	100,00	145,57	155,56	0,00	11,11
Mambaí	2,01	0,38	68,18	96,13	96,13	121,43	36,04	20,93
Mara Rosa	1,73	0,10	78,95	99,00	66,00	195,31	26,09	25,35
Marzagão	13,19	0,45	96,67	100,00	164,68	93,75	0,00	8,33
Matrinchã	3,11	0,44	88,10	100,00	156,89	67,24	0,00	10,34
Maurilândia	0,93	0,15	60,77	53,12	53,12	82,54	22,10	19,70
Mimoso de Goiás	0,00	0,74	64,29	100,00	129,31	153,33	0,00	15,38
Minaçu	0,90	0,45	69,36	38,29	4,67	111,24	6,38	10,06
Mineiros	1,75	0,76	84,72	62,69	24,55	263,35	14,74	19,39
Moiporá	0,00	1,76	68,42	100,00	200,12	412,50	0,00	21,43
Monte Alegre de Goiás	1,92	0,24	46,32	87,82	87,82	93,16	0,00	19,05
Montes Claros de Goiás	3,65	0,49	61,11	100,00	129,59	111,96	9,26	20,41
Montividiu	1,07	0,50	60,26	83,63	83,63	99,38	6,41	34,85
Montividiu do Norte	0,00	1,14	60,00	100,00	165,35	82,93	44,44	27,78
Morrinhos	1,75	0,65	68,72	90,07	81,88	91,28	6,15	10,54
Morro Agudo de Goiás	8,02	0,42	81,48	100,00	147,69	113,33	0,00	14,29
Mossâmedes	4,15	0,21	70,15	75,00	105,87	132,56	0,00	17,39
Mozarlândia	1,36	0,27	72,88	75,33	75,33	101,57	21,10	23,81
Mundo Novo	3,04	0,34	82,83	100,00	111,54	131,08	10,10	15,56
Mutunópolis	4,85	0,26	70,31	100,00	180,02	67,86	31,25	11,11
Nazário	1,85	0,35	68,82	91,67	117,68	74,53	10,75	11,90
Nerópolis	2,52	1,24	53,11	100,00	110,13	102,31	9,55	10,15
Niquelândia	1,97	0,57	62,93	96,43	62,95	69,96	10,00	18,64
Nova América	1,70	0,42	87,88	100,00	151,92	93,94	30,30	20,00
Nova Aurora	0,00	0,46	76,00	100,00	165,63	79,17	40,00	0,00

Município	Leitos do SUS	Médicos / 1.000 Hab.	Pré-natal	Cobertura Saúde da Família	Cobertura Saúde Bucal	Cobertura Vacinal Tetravalente	Mortalidade Infantil	Morte por Causas Externas
Nova Crixás	3,56	0,40	64,22	98,82	112,06	84,88	0,00	11,86
Nova Glória	0,00	0,35	72,48	81,72	40,86	98,86	9,17	17,19
Nova Iguaçu de Goiás	0,00	0,34	61,54	100,00	121,52	165,52	51,28	46,15
Nova Roma	0,00	0,58	64,71	100,00	100,47	100,00	0,00	26,32
Nova Veneza	1,98	0,44	72,22	100,00	123,39	110,47	0,00	5,88
Novo Brasil	3,29	0,30	80,00	100,00	201,75	109,68	0,00	21,43
Novo Gama	0,00	0,45	59,14	49,22	14,06	72,85	10,51	27,82
Novo Planalto	0,00	0,47	44,64	100,00	170,96	61,54	0,00	20,00
Orizona	1,31	0,39	68,23	100,00	162,73	128,10	10,42	13,54
Ouro Verde de Goiás	0,00	0,25	76,92	100,00	173,11	86,00	0,00	16,67
Ouvidor	5,05	0,33	75,36	61,08	61,08	105,88	28,99	12,12
Padre Bernardo	0,90	0,35	49,22	95,50	83,43	83,42	11,04	18,94
Palestina de Goiás	5,43	0,57	59,65	100,00	102,04	124,39	17,54	6,25
Palmeiras de Goiás	0,23	0,72	60,05	71,37	71,37	28,75	12,66	10,13
Palmelo	5,79	1,24	80,00	100,00	147,50	100,00	0,00	0,00
Palminópolis	4,37	0,82	75,00	100,00	96,99	112,20	27,78	12,00
Panamá	0,00	1,47	69,44	100,00	129,31	161,90	0,00	15,79
Paranaiguara	3,07	0,72	64,41	100,00	74,69	87,83	25,42	10,81
Paraúna	1,79	0,54	79,86	100,00	158,72	118,94	27,78	12,82
Perolândia	0,00	0,32	50,00	100,00	115,97	116,28	26,32	30,77
Petrolina de Goiás	1,61	0,66	80,00	83,47	95,19	114,61	33,33	12,86
Pilar de Goiás	0,00	0,38	56,00	91,67	117,65	112,00	0,00	12,50
Piracanjuba	2,42	0,81	66,40	71,91	71,91	92,19	35,71	13,11
Piranhas	2,51	0,18	58,00	100,00	124,19	125,44	26,67	11,24
Pirenópolis	3,15	0,70	58,19	97,24	59,30	98,51	17,12	9,68
Pires do Rio	1,34	0,33	57,23	62,15	59,19	105,20	21,08	10,26
Planaltina	0,80	0,75	57,95	100,00	66,63	112,75	7,72	27,86
Pontalina	1,23	0,28	75,77	100,00	60,15	75,12	10,31	16,67
Porangatu	1,29	0,69	74,53	55,12	48,40	72,01	14,02	13,73
Porteirão	0,00	1,09	54,17	100,00	100,67	169,77	20,83	23,08
Portelândia	4,23	0,75	80,65	89,36	89,36	58,11	32,26	3,33
Posse	1,50	0,38	50,00	63,33	63,33	74,15	15,72	25,40
Professor Jamil	0,00	0,59	65,22	100,00	17,29	115,63	0,00	23,81
Quirinópolis	1,08	0,55	81,75	97,87	96,85	91,12	16,71	22,32
Rialma	2,19	0,55	70,97	100,00	130,55	91,27	12,90	14,67
Rianópolis	0,00	0,63	78,67	91,67	68,79	108,96	0,00	14,29
Rio Quente	2,04	0,51	66,07	98,68	98,68	102,33	17,86	10,00
Rio Verde	1,27	0,76	55,61	16,74	7,44	93,21	13,22	17,33
Rubiataba	5,24	0,50	69,60	100,00	126,83	91,36	12,00	11,72
Sanclerlândia	2,18	0,26	61,45	95,47	167,46	76,19	0,00	3,51
Santa Bárbara de Goiás	2,40	0,32	75,63	100,00	117,55	110,99	42,02	21,95
Santa Cruz de Goiás	3,88	0,32	94,12	100,00	111,54	113,79	0,00	20,00
Santa Fé de Goiás	2,89	0,19	84,71	70,91	70,91	85,25	0,00	14,71
Santa Helena de Goiás	3,54	1,85	68,69	100,00	55,53	109,07	7,59	13,24
Santa Isabel	0,00	0,78	65,71	100,00	186,44	109,38	0,00	7,69
Santa Rita do Araguaia	0,00	0,13	77,53	95,81	47,90	73,79	11,24	21,95
Santa Rita do Novo Destino	0,00	0,00	66,67	100,00	107,95	96,30	0,00	12,50
Santa Rosa de Goiás	5,88	0,73	69,05	100,00	122,64	117,24	47,62	20,00
Santa Tereza de Goiás	4,46	0,26	96,77	88,84	140,46	141,30	129,03	42,86
Santa Terezinha de Goiás	3,85	0,30	51,37	91,67	31,49	83,78	6,80	21,92
Santo Antônio da Barra	0,00	0,64	62,86	100,00	77,01	136,96	57,14	11,11
Santo Antônio de Goiás	3,44	0,72	71,43	91,67	63,95	97,80	0,00	17,24
Santo Antônio do Descoberto	0,39	0,40	52,27	89,39	53,55	79,73	12,31	22,11
São Domingos	1,79	0,24	49,15	87,35	29,95	72,97	0,00	15,69



Município	Leitos do SUS	Médicos / 1.000 Hab.	Pré-natal	Cobertura Saúde da Família	Cobertura Saúde Bucal	Cobertura Vacinal Tetravalente	Mortalidade Infantil	Morte por Causas Externas
São Francisco de Goiás	0,00	0,32	63,79	100,00	168,73	87,34	17,24	17,50
São João da Paraúna	0,00	0,63	85,00	100,00	210,49	208,33	0,00	13,33
São João d'Aliança	2,15	0,33	57,58	100,00	95,93	112,20	18,07	14,81
São Luís de Montes Belos	1,54	0,52	65,40	90,24	90,24	65,87	16,35	11,61
São Luiz do Norte	2,01	0,20	53,25	100,00	146,90	90,41	25,97	18,52
São Miguel do Araguaia	3,52	0,40	48,73	98,14	75,09	78,96	28,17	19,88
São Miguel do Passa Quatro	2,51	0,75	39,02	100,00	90,81	177,42	0,00	10,53
São Patrício	0,00	0,48	66,67	100,00	172,85	146,67	0,00	8,33
São Simão	2,62	0,68	45,28	96,26	22,84	96,97	15,09	17,32
Senador Canedo	0,79	0,85	70,15	82,42	88,66	86,75	9,93	19,72
Serranópolis	2,58	0,37	82,02	90,34	45,17	131,25	33,71	27,08
Silvânia	1,98	0,44	58,94	100,00	143,06	80,41	16,19	15,00
Simolândia	2,34	0,15	69,01	100,00	52,60	72,07	0,00	18,42
Sítio d'Abadia	0,00	0,34	79,17	100,00	121,18	95,65	0,00	14,29
Taquaral de Goiás	5,52	0,28	64,91	97,60	97,60	64,86	0,00	12,82
Teresina de Goiás	0,00	0,91	36,36	100,00	111,94	89,19	0,00	13,33
Terezópolis de Goiás	0,00	0,41	62,63	100,00	50,85	100,00	10,10	9,52
Três Ranchos	0,00	0,35	82,76	100,00	122,43	102,78	0,00	11,11
Trindade	3,58	0,58	64,43	95,86	28,76	105,42	12,05	17,00
Trombas	4,21	0,56	77,14	99,99	91,53	104,17	28,57	28,57
Turvânia	3,50	0,62	80,00	100,00	143,90	93,22	0,00	7,14
Turvelândia	2,85	0,00	66,10	76,13	76,13	97,06	0,00	11,11
Uirapuru	0,00	0,34	83,87	100,00	118,27	168,42	0,00	13,04
Uruaçu	1,44	0,84	87,98	100,00	101,35	78,87	16,36	18,50
Uruana	1,41	0,49	69,68	99,99	74,95	75,34	19,23	13,33
Urutaí	0,00	0,32	71,43	100,00	112,38	78,79	0,00	18,75
Valparaíso de Goiás	0,20	0,66	63,93	64,86	18,24	97,29	18,20	22,78
Varjão	0,00	0,00	62,79	93,72	93,72	97,83	0,00	3,85
Vianópolis	2,16	0,37	32,09	100,00	110,60	114,63	5,35	17,33
Vicentinópolis	1,96	0,24	71,43	100,00	136,62	121,30	19,05	7,50
Vila Boa	2,37	0,36	66,18	100,00	139,28	112,00	28,57	5,00
Vila Propício	0,00	0,72	45,59	100,00	131,58	43,94	14,71	26,67

Fonte: SES/GO.

Elaboração: Instituto Mauro Borges / Segplan-GO / Gerência de Estudos Socioeconômicos e Especiais.

**7.6. Tabela 12 – IDM Segurança: Variáveis Originais**

<b>Município</b>	<b>Crimes Contra a Dignidade Sexual</b>	<b>Crimes Contra a Pessoa</b>	<b>Crimes Contra o Patrimônio</b>	<b>Contravenções Penais</b>	<b>Tráfico de Drogas</b>
Abadia de Goiás	2	111	406	8	5
Abadiânia	5	139	433	17	5
Acreúna	6	209	423	12	2
Adelândia		9	23		
Água Fria de Goiás	6	14	34		
Água Limpa	1	19	12	1	2
Águas Lindas de Goiás	105	1.899	6.138	149	107
Alexânia	11	477	725	38	14
Aloândia		7	8	1	1
Alto Horizonte		41	56	4	1
Alto Paraíso de Goiás	4	208	350	15	11
Alvorada do Norte	1	169	173	18	10
Amaralina	2	20	23	3	
Americano do Brasil	4	26	30	3	3
Amorinópolis		12	25	3	
Anápolis	128	4.353	11.945	593	228
Anhanguera		20	13	8	
Anicuns	1	61	226	4	6
Aparecida de Goiânia	193	5.211	24.427	585	313
Aparecida do Rio Doce		15	11	4	
Aporé	3	14	15		
Araçu	1	34	18	4	1
Aragarças	3	138	333	21	26
Aragoiânia	3	168	337	14	3
Araguapaz		30	68	4	4
Arenópolis		10	19		1
Aruanã	1	157	219	13	1
Aurilândia		58	17	12	1
Avelinópolis		10	25		1
Baliza	2	10	16		1
Barro Alto	8	111	151	11	2
Bela Vista de Goiás	16	398	925	29	15
Bom Jardim de Goiás	1	42	39	4	3
Bom Jesus de Goiás	7	161	386	36	19
Bonfinópolis	1	84	120	4	5
Bonópolis		6	9		
Brazabrantes		24	41	4	3
Britânia	3	38	66	3	
Buriti Alegre	2	108	129	10	16
Buriti de Goiás	1	15	15		
Buritinópolis	1	31	28	3	
Cabeceiras	3	42	35	2	2
Cachoeira Alta	3	95	147	9	8
Cachoeira de Goiás		12	8	4	
Cachoeira Dourada		90	113	18	7
Caçu		137	117	19	3
Caiapônia	13	142	255	9	7
Caldas Novas	29	1.164	3.045	184	94
Caldazinha	1	23	61	1	1
Campestre de Goiás		42	40	1	1
Campinaçu	1	22	5	3	
Campinorte	1	96	158	18	11
Campo Alegre de Goiás		54	72	13	2

Município	Crimes Contra a Dignidade Sexual	Crimes Contra a Pessoa	Crimes Contra o Patrimônio	Contravenções Penais	Tráfico de Drogas
Campo Limpo de Goiás	3	60	63	5	2
Campos Belos	8	267	369	71	15
Campos Verdes		19	16		2
Carmo do Rio Verde	5	49	121	12	5
Castelândia	2	17	34	1	1
Catalão	26	1.361	2.930	205	104
Caturai	1	39	49	1	1
Cavalcante	3	115	152	23	1
Ceres	7	222	458	70	9
Cezarina	2	60	93	10	1
Chapadão do Céu	3	88	46	23	12
Cidade Ocidental	22	1.329	2.240	113	36
Cocalzinho de Goiás	12	338	414	10	10
Colinas do Sul	1	33	37		1
Córrego do Ouro		9	19	4	
Corumbá de Goiás	1	158	219	40	8
Corumbaba	4	100	155	14	4
Cristalina	19	420	1.240	30	29
Cristianópolis	2	38	72	2	2
Crixás	4	132	238	13	22
Cromínia		73	122	7	5
Cumari	2	78	52	20	1
Damianópolis		10	11		
Damolândia		16	18	4	
Davinópolis		28	27	3	1
Diorama		17	16	4	
Divinópolis de Goiás	2	65	48	16	
Doverlândia	1	21	73	3	
Edealina		22	43	4	5
Edéia	2	90	222	5	23
Estrela do Norte	1	45	64	8	
Faina	5	32	72	7	1
Fazenda Nova	1	35	67	2	
Firminópolis	3	87	82	6	7
Flores de Goiás	7	41	43		1
Formosa	61	1.650	3.589	162	70
Formoso		14	46	1	2
Gameleira de Goiás		9	33		
Goianápolis	6	185	310	22	13
GoianDIRA	1	70	86	13	4
Goianésia	48	1.303	1.628	101	71
GoIânia	417	17.442	88.539	2018,	756
Goianira	39	558	1.558	45	34
Goiás	8	238	517	44	18
Goiatuba					
Gouvelândia	1	34	24	1	7
Guapó	4	139	484	13	16
Guaraíta	1	9	6	3	
Guarani de Goiás	2	45	16	3	1
Guarinos		2	4	2	
Heitorai	3	16	20	2	2
Hidrolândia	13	280	795	31	23
Hidrolina		13	14	4	
Iaciara	1	175	114	18	9

Município	Crimes Contra a Dignidade Sexual	Crimes Contra a Pessoa	Crimes Contra o Patrimônio	Contravenções Penais	Tráfico de Drogas
Inaciolândia		19	18	1	
Indiara	5	93	274	27	15
Inhumas	19	380	1.066	51	22
Ipameri	11	299	483	58	16
Ipiranga de Goiás		10	14	3	
Iporá	15	244	685	21	44
Israelândia	1	18	37	18	1
Itaberaí	11	330	645	76	31
Itaguari		45	55	3	2
Itaguaru	2	61	61	8	
Itajá	1	36	51	2	1
Itapaci	1	85	158	33	7
Itapirapuã		38	88	9	3
Itapuranga	2	324	350	51	8
Itarumã	5	15	13	5	1
Itauçu	4	161	145	14	1
Itumbiara	18	1.326	2.231	251	165
Ivolândia		13	13	1	
Jandaia	2	29	57	8	1
Jaraguá	5	458	1.019	46	30
Jataí	33	1.101	3.162	208	68
Jaupaci		27	19	8	4
Jesúpolis		30	51		
Joviânia	4	84	85	5	2
Jussara	5	261	319	9	14
Lagoa Santa		15	9		
Leopoldo de Bulhões	2	48	120	12	1
Luziânia	117	2.700	8.616	162	95
Mairipotaba	1	56	48	5	1
Mambaí	3	44	36	2	
Mara Rosa	2	120	124	22	5
Marzagão		16	26	4	
Matrinchã	1	21	37	2	
Maurilândia	1	76	131	9	1
Mimoso de Goiás		10	17		
Minaçu	10	455	559	33	14
Mineiros	20	741	1.418	127	53
Moiporá		3	7	1	
Monte Alegre de Goiás	5	75	67	7	1
Montes Claros de Goiás	1	120	125	15	1
Montividiu	4	134	158	15	
Montividiu do Norte	1	5	16	2	
Morrinhos	19	574	925	74	55
Morro Agudo de Goiás		12	4	9	
Mossâmedes	1	25	65	10	
Mozarlândia	2	173	197	15	9
Mundo Novo	4	42	31	1	
Mutunópolis	1	59	46	11	
Nazário	3	89	165	15	5
Nerópolis	8	235	434	32	18
Niquelândia	10	341	843	30	21
Nova América	2	15	9	5	
Nova Aurora	2	26	12	3	
Nova Crixás	9	78	113	2	10

Município	Crimes Contra a Dignidade Sexual	Crimes Contra a Pessoa	Crimes Contra o Patrimônio	Contravenções Penais	Tráfico de Drogas
Nova Glória		56	94	16	1
Nova Iguaçu de Goiás		11	23	2	
Nova Roma		17	13		
Nova Veneza	3	62	103	8	3
Novo Brasil		13	24	1	1
Novo Gama	44	1.171	2.590	102	53
Novo Planalto	2	25	18	4	
Orizona	3	147	183	26	8
Ouro Verde de Goiás	1	24	51	4	
Ouvidor		88	95	7	7
Padre Bernardo	18	201	477	13	16
Palestina de Goiás	1	5	8		
Palmeiras de Goiás	14	250	396	31	22
Palmelo		35	24		
Palminópolis	1	21	10	2	1
Panamá		10	47	2	1
Paranaiguara		25	47	11	5
Paraúna	4	86	170	17	7
Perolândia	1	19	11		
Petrolina de Goiás	1	57	96	6	4
Pilar de Goiás		8	11	1	1
Piracanjuba	11	300	387	33	35
Piranhas	2	75	132	15	6
Pirenópolis	8	627	636	136	23
Pires do Rio	16	432	508	40	43
Planaltina	54	910	2.687	53	81
Pontalina	1	184	246	16	19
Porangatu	8	582	905	104	41
Porteirão	2	32	76	2	1
Portelândia	2	8	25	3	
Posse	18	529	447	44	21
Professor Jamil		68	102	6	1
Quirinópolis	11	531	915	63	47
Rialma	4	153	219	16	6
Rianópolis	2	48	47	3	5
Rio Quente		24	76	5	1
Rio Verde	82	4.464	7.948	487	97
Rubiataba	1	106	291	64	17
Sanclerlândia	3	64	52	9	3
Santa Bárbara de Goiás	4	36	93	8	5
Santa Cruz de Goiás		62	36	2	
Santa Fé de Goiás		35	30	2	
Santa Helena de Goiás	8	380	698	73	26
Santa Isabel		29	22	1	
Santa Rita do Araguaia		10	14	4	1
Santa Rita do Novo Destino		30	27	3	
Santa Rosa de Goiás		9	20		
Santa Tereza de Goiás	3	15	24		
Santa Terezinha de Goiás	3	67	100	4	2
Santo Antônio da Barra	1	43	36	4	
Santo Antônio de Goiás		38	57		2
Santo Antônio do Descoberto	45	1.500	2.261	101	31
São Domingos	1	186	191	60	12
São Francisco de Goiás		45	102	11	2

<b>Município</b>	<b>Crimes Contra a Dignidade Sexual</b>	<b>Crimes Contra a Pessoa</b>	<b>Crimes Contra o Patrimônio</b>	<b>Contravenções Penais</b>	<b>Tráfico de Drogas</b>
São João da Paraúna	1	13	8	1	
São João D'Aliança	6	54	61	3	4
São Luís de Montes Belos	11	112	289	38	49
São Luiz do Norte	1	31	43	7	
São Miguel do Araguaia	7	320	354	49	21
São Miguel do Passa Quatro	1	16	69	2	
São Patrício	1	15	11		
São Simão	2	209	249	51	16
Senador Canedo	60	1.298	3.681	79	50
Serranópolis	1	97	139	45	4
Silvânia	1	89	426	13	28
Simolândia	2	97	89	12	3
Sítio D'Abadia		14	9		
Taquaral de Goiás		65	70	6	4
Teresina de Goiás	2	28	43	3	
Terezópolis de Goiás	1	84	187	7	4
Três Ranchos		56	96	7	1
Trindade	87	1.587	4.296	101	81
Trombas		5	10		1
Turvânia	1	40	41	5	3
Turvelândia	5	21	35	1	
Uirapuru		4	9		
Uruaçu	7	304	1.004	92	29
Uruana	1	98	172	20	7
Urutaí	2	64	47	8	1
Valparaíso de Goiás	71	2.965	6.887	350	96
Varjão	4	31	63	4	1
Vianópolis	4	163	352	22	5
Vicentinópolis	7	75	71	10	2
Vila Boa	1	28	30		1
Vila Propício	3	60	66	5	

Fonte: SSP/GO.

Elaboração: Instituto Mauro Borges / Segplan-GO / Gerência de Estudos Socioeconômicos e Especiais.

# SEGPLAN

**IMB - INSTITUTO MAURO BORGES**  
DE ESTATÍSTICAS E ESTUDOS SOCIOECONÔMICOS

## **Elaboração**

### **Gerência de Estudos Socioeconômicos e Especiais**

João Quirino Rodrigues Junior – Pesquisador em Economia

Murilo Rosa Macêdo – Pesquisador em Ciências Sociais

Marcos Fernando Arriel – Gerente

Tallyta Carlyne Martins da Silva – Pesquisadora em Estatística

## **Cartogramas**

Rejane Moreira da Silva – Tecnóloga em Geoprocessamento

## **Publicação via web**

Vanderson Soares

## **Arte e Capa**

Jaqueline Vasconcelos Braga

*É permitida a reprodução deste texto e dos dados nele contidos, desde que citada a fonte. Reproduções para fins comerciais são proibidas.*

Novembro – 2016

**SEGPLAN**  
SECRETARIA DE ESTADO DE  
GESTÃO E PLANEJAMENTO

