



**2014 PIB**  
*dos municípios goianos*

**SEGPLAN**

SECRETARIA DE ESTADO DE  
GESTÃO E PLANEJAMENTO

**GOVERNO DO ESTADO DE GOIÁS**

Marconi Ferreira Perillo Júnior

**SECRETARIA DE ESTADO DE GESTÃO E PLANEJAMENTO**

Joaquim Cláudio Figueiredo Mesquita

**SUPERINTENDÊNCIA EXECUTIVA DE PLANEJAMENTO**

Paula Pinto Silva de Amorim

**INSTITUTO MAURO BORGES DE ESTATÍSTICAS E ESTUDOS SOCIOECONÔMICOS**

Lillian Maria Silva Prado

---

**IMB - INSTITUTO MAURO BORGES**  
DE ESTATÍSTICAS E ESTUDOS SOCIOECONÔMICOS

---

Unidade vinculada à Secretaria de Estado de Gestão e Planejamento de Goiás, o IMB é responsável pela elaboração de estudos, pesquisas, análises e estatísticas socioeconômicas, fornecendo subsídios na área econômica e social para a formulação das políticas estaduais de desenvolvimento. O órgão também fornece um acervo de dados estatísticos, geográficos e cartográficos do Estado de Goiás.

---

**Gerência de Estudos Socioeconômicos e Especiais**

Marcos Fernando Arriel

**Gerência de Contas Regionais e Indicadores**

Dinamar Maria Ferreira Marques

**Gerência de Sistematização e Disseminação de Informações Socioeconômicas**

Eduiges Romanatto

**Gerência de Pesquisas Sistemáticas e Especiais**

Marcelo Eurico de Sousa

**Gerência de Cartografia e Geoprocessamento**

Carlos Antônio Melo Cristóvão



**Instituto Mauro Borges**  
Av. República do Líbano nº 1945 - 3º andar  
Setor Oeste – Goiânia – Goiás - CEP 74.125-125  
Telefone: (62) 3201-6695/8481  
Internet: [www.imb.go.gov.br](http://www.imb.go.gov.br), [www.segplan.go.gov.br](http://www.segplan.go.gov.br)  
e-mail: [imb@segplan.go.gov.br](mailto:imb@segplan.go.gov.br)



## Sumário

Apresentação.....	5
A economia goiana em 2014 .....	7
Produto Interno Bruto dos Municípios Goianos (2010 a 2014) .....	7
Caracterização dos municípios segundo sua estrutura produtiva.....	8
Índice de Gini .....	10
Destaques no PIB.....	11
Destaques no PIB <i>per capita</i> .....	14
Destaques na Agropecuária .....	17
Destaques na Indústria.....	21
Destaques no Setor de Serviços.....	25
Destaques da Administração Pública .....	29
Destaques na Variação Nominal do PIB .....	32
Anexos.....	34



## Apresentação

A Secretaria de Estado de Gestão e Planejamento de Goiás, por meio do Instituto Mauro Borges de Estatísticas e Estudos Socioeconômicos (IMB), juntamente com o Instituto Brasileiro de Geografia e Estatística – IBGE apresentam, nesta publicação, os resultados da série do Produto Interno Bruto dos municípios goianos 2014, tendo como ano referência 2010.

O cálculo do PIB dos municípios obedece a uma metodologia uniforme para todas as unidades da Federação e é integrado, conceitualmente, aos procedimentos adotados nos Sistemas de Contas Nacionais e Regionais do Brasil, portanto em conformidade com o novo manual *System of national accounts 2008*, SNA 2008, e com a Classificação Nacional de Atividades Econômicas - CNAE 2.0.

Conforme a metodologia, a estimação do PIB dos municípios é por meio da distribuição do Valor Adicionado Bruto (VAB) das atividades econômicas apuradas pelas Contas Regionais em cada unidade da Federação. Dessa maneira, seus resultados são coerentes e comparáveis entre si.

Por meio desta publicação, divulgam-se os resultados consolidados do PIB e PIB *per capita* dos 246 municípios goianos. Apresentam-se também tabelas detalhadas do Valor Adicionado Bruto (VAB) e de suas grandes atividades - Agropecuária, Indústria, Serviços e Impostos, líquidos de subsídios. Apesar de estar inserida no setor de Serviços, divulga-se em separado o VA da Administração Pública devido à relevância desse segmento na economia municipal.

Este trabalho representa os esforços do IMB em cumprir sua função de produzir, sistematizar, analisar e divulgar dados estatísticos do estado, de forma a atender a demanda por informações advindas dos vários segmentos da sociedade.



## A economia goiana em 2014

A economia goiana apresentou crescimento moderado em 2014, taxa de 1,9%, ante 3,1% registrada em 2013. O valor do PIB (preços correntes) de Goiás atingiu o montante de R\$ 165,015 bilhões, com incremento de R\$ 13,715 bilhões em relação a 2013.

O resultado do PIB goiano refletiu o desempenho de suas grandes atividades, em que a Indústria e os Serviços apresentaram pequeno crescimento, enquanto a Agropecuária apresentou queda. Com relação à Indústria, o setor registrou crescimento de 2,2%. Em relação aos Serviços (incluindo Administração Pública), seu desempenho apresentou taxa de 1,7%, com participação relativa de 65,6% na estrutura do VA estadual. Por fim, a atividade Agropecuária apresentou desempenho inferior em relação aos demais setores, principalmente pela presença de ciclos de crescimento atrelado a condições climáticas, assim, obteve taxa de -1,0%.

A estrutura produtiva em Goiás vem sofrendo modificações, como se pode observar na Tabela 1, em que o setor de Serviços (exclusive Administração Pública) apresentou aumento de participação, enquanto a Agropecuária e a Indústria apresentaram diminuição. Já a participação da Administração Pública mantém uma tendência estável ao longo da série (2010 a 2014).

**Tabela 1 – Estrutura produtiva goiana: participação relativa das atividades econômicas (2010, 2011, 2012, 2013 e 2014)**

Setor	2010	2011	2012	2013	2014
Agropecuária	11,13%	11,05%	11,49%	12,29%	10,67%
Indústria	28,34%	26,94%	25,93%	25,76%	23,76%
Serviços (exclusive Adm. Pub.)	45,17%	46,52%	47,78%	46,44%	49,92%
Administração Pública	15,36%	15,50%	14,80%	15,51%	15,65%

Fonte: IBGE/ órgãos estaduais de estatística.

Elaboração: Instituto Mauro Borges/Segplan-GO/Gerência de Contas Regionais e Indicadores - 2016.

## Produto Interno Bruto dos Municípios Goianos (2010 a 2014)

Esse indicador avalia a renda gerada nos 246 municípios goianos, segmentado pelos setores da Agropecuária, Indústria e Serviços (exclusive a atividade da Administração Pública), Administração Pública, com o Valor Adicionado (VA) total gerado por eles, os impostos medidos indiretamente e o PIB *per capita*.

Os resultados são apresentados a partir da caracterização dos municípios goianos, segundo sua estrutura produtiva, seguido do índice de Gini, que é uma medida de desigualdade na distribuição dos municípios segundo o VA. Segue-se a análise com destaque aos municípios que possuem maior PIB e maior participação no VA das grandes atividades.

### **Caracterização dos municípios segundo sua estrutura produtiva**

A Figura 1 destaca a atividade que possui maior representatividade dentro da estrutura produtiva de cada município. Verifica-se que 42,7% dos municípios goianos possuíam em 2014 a atividade de Serviços como a mais representativa na economia local. A Agropecuária também possui grande importância na estrutura produtiva, em que 87 municípios goianos a tiveram como principal atividade econômica. A Administração Pública se destacou na estrutura produtiva de 35 municípios goianos. Já a Indústria vem perdendo participação econômica, em 2010 representava 28,3% do VA total do estado de Goiás e passou a representar 23,8%, em 2014. Em apenas 19 municípios, a Indústria se apresentou com maior participação no PIB municipal. Destes 19 municípios, sete são geradores de energia elétrica, com destaque para São Simão, em que a Indústria representou 83,4% de sua economia, puxada pela geração de energia elétrica.



**Figura 1 – Estrutura produtiva dos municípios goianos: destaque para a principal atividade (2014)**

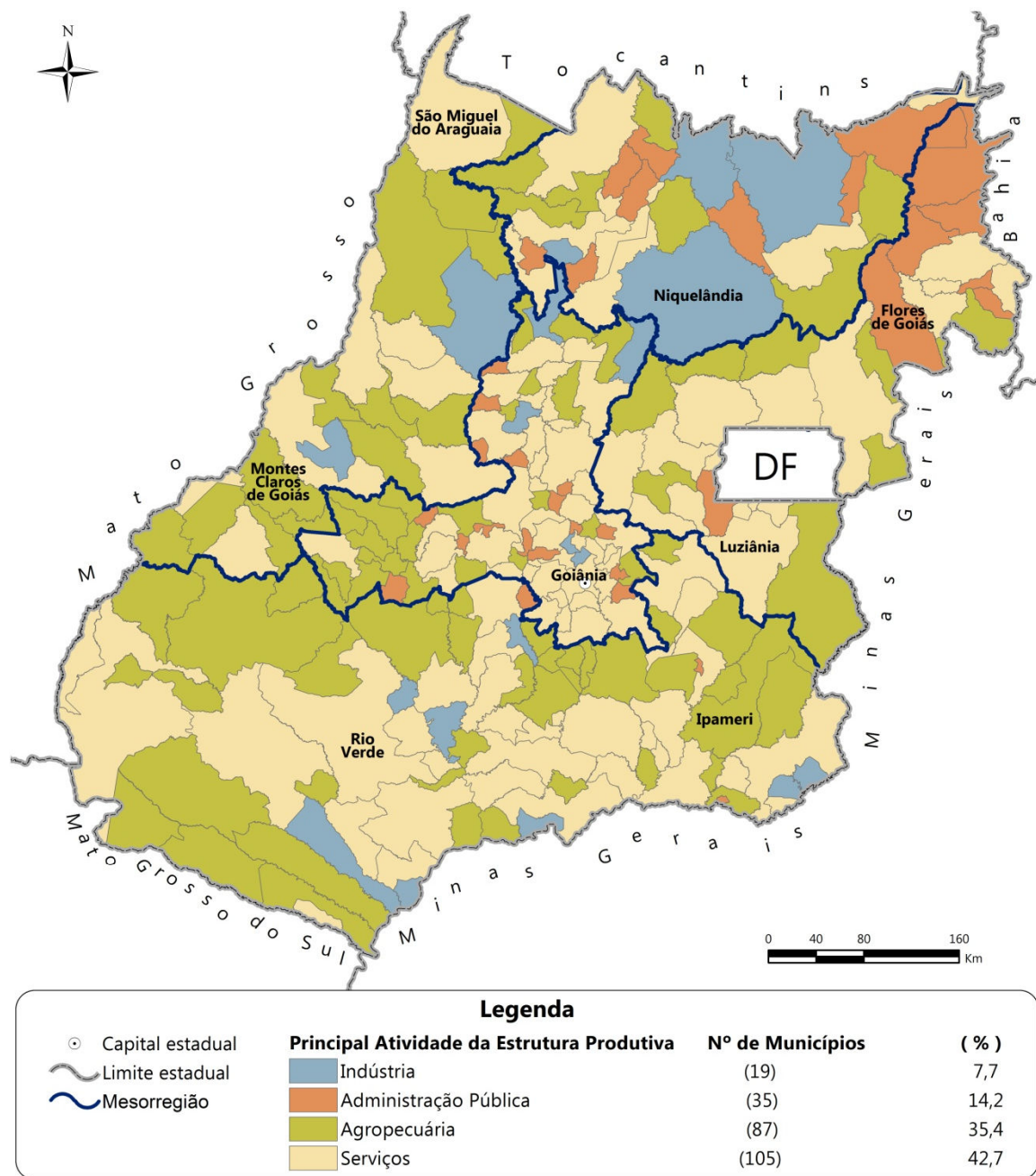

**SEGPLAN**  
 IMB - INSTITUTO MAURO BORGES  
 DE ESTATÍSTICAS E ESTUDOS SOCIOECONÔMICOS

**SEGPLAN**  
 SECRETARIA DE ESTADO DE  
 GESTÃO E PLANEJAMENTO



Fonte: Instituto Mauro Borges/ Segplan-GO/  
 Gerência de Contas Regionais e Indicadores - Dezembro/2016

Elaboração: Instituto Mauro Borges/Segplan-GO/  
 Gerência de Cartografia e Geoprocessamento - Dezembro/2016

## Índice de Gini

Com os resultados do PIB dos municípios do estado de Goiás, calculou-se o índice de Gini<sup>1</sup>, a fim de medir o grau de concentração ou desigualdade existente na distribuição dos municípios, conforme o VA de cada um deles, para o período de 2010 a 2014.

A Agropecuária foi a atividade com menor concentração produtiva, com índice de 0,61 (2014). Contribuiu para isso, o perfil produtivo de Goiás. Em 2014, 87 municípios goianos tiveram essa atividade como predominante. Observa-se que os dez maiores municípios participaram com 29,7% do total do VA da Agropecuária estadual.

Na Administração Pública, verificou-se índice de 0,72 (2014), o que revela concentração, principalmente por causa de Goiânia reunir parcela importante dessa atividade (22,2%). Os dez maiores municípios com participação nessa atividade somaram quase 50% do total do VA da Administração Pública estadual.

A atividade de Serviços (exclusive Administração Pública), com índice de 0,85, apresentou o segundo maior grau de concentração entre as atividades, com destaque também para a capital Goiânia (36,8%). Os dez maiores municípios participaram com 68,2% do total do VA de Serviços (exclusive Administração Pública) estadual.

A Indústria é a atividade mais concentrada em Goiás, com índice de 0,86. Isso se justifica pela grande concentração dessa atividade em três municípios - Goiânia, Anápolis e Aparecida de Goiânia - que concentraram mais de 40% do VA da Indústria estadual, em 2014. Outro fator que contribuiu com esta concentração é a baixa participação dessa atividade na estrutura produtiva da maioria dos municípios goianos.

Com esse cenário de concentração da distribuição do VA das atividades produtivas, o resultado do índice para o PIB, em 2014, seguiu muito concentrado (0,79). Dessa forma, continua acentuada a desigualdade na distribuição da produção entre os municípios goianos.

---

<sup>1</sup>O índice de Gini é definido como a medida do grau de concentração de uma distribuição, cujo valor varia de zero (perfeita igualdade) até um (desigualdade máxima). No caso específico do cálculo do PIB dos municípios, esse indicador mede o grau de desigualdade na distribuição dos municípios de acordo com o valor adicionado bruto de cada um. Seu valor varia de zero, quando não há desigualdade (o valor adicionado bruto é o mesmo para todos os municípios) até um, quando a desigualdade é máxima (apenas um município detém o valor adicionado bruto total, de forma que o valor adicionado bruto de todos os demais municípios seja nulo).

**Tabela 2 – Municípios goianos: índice de Gini da distribuição do PIB a preços correntes e do VA das atividades econômicas (2010 a 2014)**

ANO	Agropecuária	Indústria	Serviços (exclusive Adm. Pública)	Adm. Pública	PIB
2010	0,63	0,87	0,85	0,71	0,80
2011	0,62	0,87	0,86	0,72	0,80
2012	0,64	0,87	0,85	0,72	0,80
2013	0,63	0,86	0,85	0,72	0,79
2014	0,61	0,86	0,85	0,72	0,79

Fonte: IBGE/ órgãos estaduais de estatística.

Elaboração: Instituto Mauro Borges/Segplan-GO/Gerência de Contas Regionais e Indicadores - 2016.

### **Destaques no PIB**

Em 2014, os dez maiores PIBs municipais representaram 59,7% do PIB estadual, enquanto que no ano anterior representaram 59,0% (aumento de 0,7 p.p.), o que indica pequeno aumento de concentração. Isso pode ser explicado pelo aumento de participação de Goiânia (1,3 p.p.) e Aparecida de Goiânia (0,7 p.p.), embora muitos municípios tenham reduzido sua participação (Tabela 3).

Já na comparação 2010 e 2014, observou-se diminuição da concentração, em que as dez maiores economias de Goiás representaram 60,5% do total do PIB estadual em 2010. Nesse período, destacaram-se a perda de posição do município de Catalão, a saída de São Simão e a consequente ascensão de Senador Canedo.

Em todos esses dez municípios houve predominância da atividade de serviços em sua estrutura produtiva. O fato desses municípios concentrarem quase 50% da população de Goiás contribuiu com esse resultado.

**Tabela 3 – Destaques em Goiás: dez maiores municípios em relação ao PIB (2010, 2013 e 2014)**

Clas. .	2010			2013			2014		
	Município	Valor (R\$ Mil)	Part.	Município	Valor (R\$ Mil)	Part.	Município	Valor (R\$ Mil)	Part.
1	Goiânia	29.038.011	27,2%	Goiânia	40.182.654	26,6%	Goiânia	46.094.735	27,9%
2	Anápolis	11.060.524	10,4%	Anápolis	11.881.962	7,9%	Anápolis	12.714.454	7,7%
3	Aparecida de Goiânia	5.808.581	5,4%	Aparecida de Goiânia	9.709.228	6,4%	Aparecida de Goiânia	11.664.369	7,1%
4	Catalão	5.018.785	4,7%	Rio Verde	7.348.406	4,9%	Rio Verde	7.377.267	4,5%
5	Rio Verde	4.450.487	4,2%	Catalão	6.140.290	4,1%	Catalão	5.714.646	3,5%
6	Itumbiara	2.269.362	2,1%	Itumbiara	3.610.104	2,4%	Itumbiara	3.854.405	2,3%
7	Jataí	2.244.413	2,1%	Jataí	3.336.088	2,2%	Jataí	3.578.571	2,2%
8	Luziânia	2.167.164	2,0%	Luziânia	3.104.880	2,1%	Luziânia	3.116.626	1,9%
9	São Simão	1.314.513	1,2%	Senador Canedo	2.044.235	1,4%	Senador Canedo	2.392.500	1,4%
10	Caldas Novas	1.197.471	1,1%	São Simão	1.866.636	1,2%	Caldas Novas	2.049.751	1,2%
	<b>Total</b>	<b>64.569.311</b>	<b>60,5%</b>		<b>89.224.482</b>	<b>59,0%</b>		<b>98.557.324</b>	<b>59,7%</b>
	Estado de Goiás	106.770.109			151.300.175			165.015.318	

Fonte: IBGE/ órgãos estaduais de estatística.

Elaboração: Instituto Mauro Borges/Segplan-GO/Gerência de Contas Regionais e Indicadores - 2016.

A Figura 2 apresenta a distribuição espacial do PIB dos municípios goianos em cinco classes, com destaque aos dez municípios com maiores participações no total do PIB estadual. Observa-se que nove desses municípios se encontram nas mesorregiões Centro e Sul Goiano, apenas o município de Luziânia se encontra no Leste Goiano.

**Figura 2 - PIB dos municípios goianos: destaque para os dez maiores (2014)**

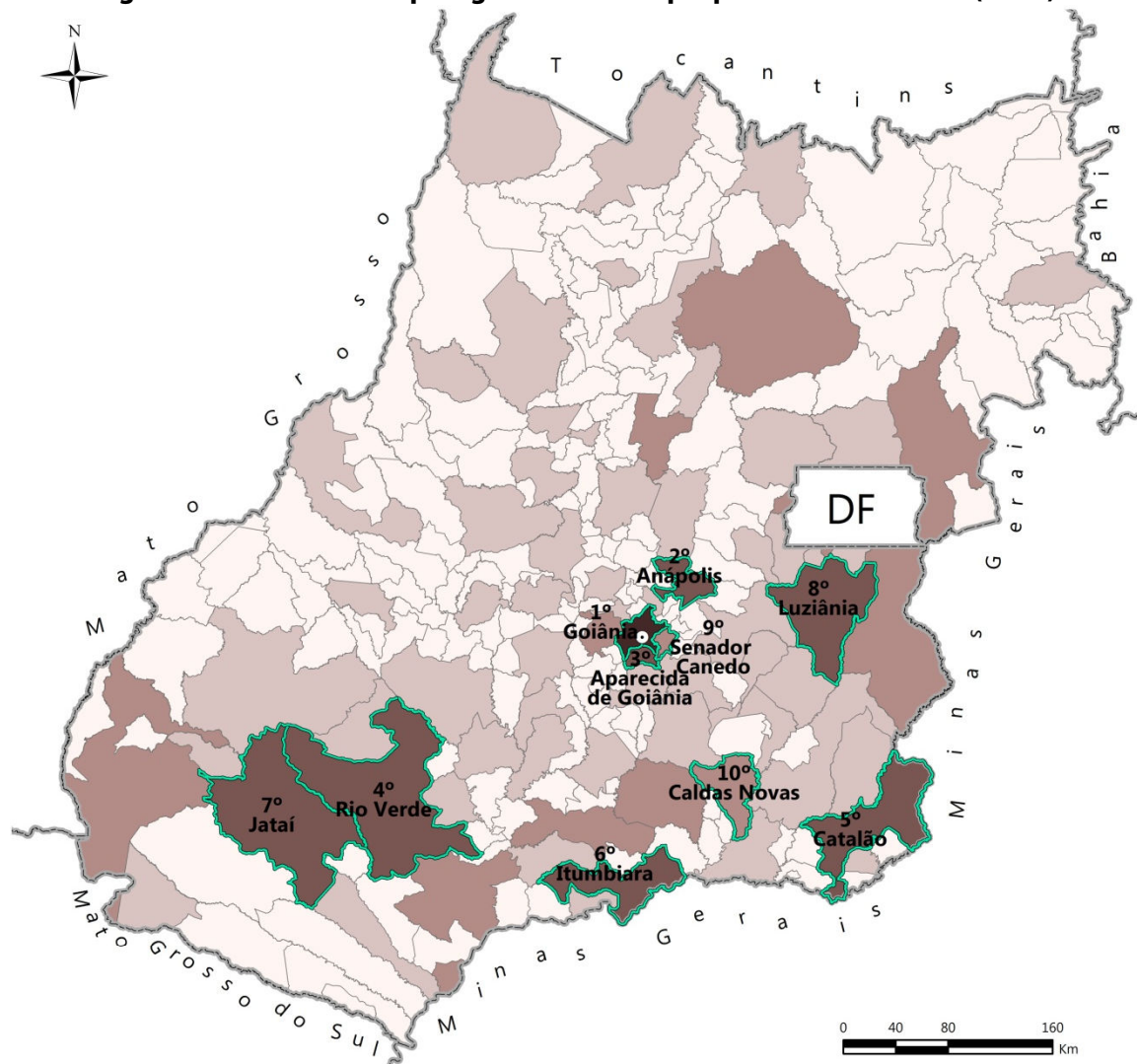

### Legenda

- Capital estadual
- ~ Ranking dos 10 maiores - PIB 2014
- ~ Limite estadual

Fonte: Instituto Mauro Borges/Segplan - GO/  
Gerência de Contas Regionais e Indicadores - Dezembro/2016

#### Classes PIB Municipal (R\$ mil)

Classes PIB Municipal (R\$ mil)	Nº de Municípios
De 15.086,09 até 298.840,17	(169)
De 298.840,18 até 982.797,51	(55)
De 982.797,52 até 2.392.499,74	(14)
De 2.392.499,75 até 12.714.454,05	(7)
De 12.714.454,06 até 46.094.735,07	(1)

**SEGPLAN**  
IMB - INSTITUTO MAURO BORGES  
DE ESTATÍSTICAS E ESTUDOS SOCIOECONÔMICOS

**SEGPLAN**  
SECRETARIA DE ESTADO DE  
GESTÃO E PLANEJAMENTO

**GOIÁS**  
ESTADO INOVADOR

Elaboração: Instituto Mauro Borges/Segplan - GO/  
Gerência de Cartografia e Geoprocessamento - Dezembro/2016

## **Destaques no PIB *per capita***

O PIB *per capita* para cada município foi estimado pelo quociente entre o valor do PIB do município e a sua população residente<sup>2</sup>. Ele é utilizado como um dos indicadores de repasse do Fundo de Participação dos Municípios (FPM) das capitais e do Distrito Federal. Ressalta-se que nem toda renda gerada no município é apropriada por sua população residente, uma vez que a geração da renda e o consumo não são necessariamente realizados em um mesmo município.

O PIB *per capita* goiano atingiu R\$ 25.296,60 em 2014, ante R\$ 17.783,03 em 2010, expansão de R\$ 7.513,57. Na comparação entre as unidades da Federação, Goiás ficou na 10ª colocação no PIB *per capita* em 2014, uma posição acima em relação a 2013 (11ª posição). Esse resultado é explicado pelo aumento em valor do PIB (preços correntes), com incremento de R\$ 13,715 bilhões em relação ao ano de 2013, e crescimento real de 1,9%, enquanto que a população variou 1,4%.

Com o valor do PIB *per capita* de Goiás de R\$ 25.296,60 em 2014, apenas 24,4% dos municípios goianos (60) superaram esse valor. O valor do PIB *per capita* de Goiânia foi de R\$ 32.636,58, superior, portanto, à média estadual.

Apresentam-se, na Tabela 4, os dez maiores PIBs *per capita* entre 2010 e 2014. Esses municípios se destacaram pela sua economia baseada, sobretudo, nas atividades de Serviços e Indústria assim como pela combinação do valor do PIB com baixa aglomeração populacional. Há, no entanto, o município de Catalão, que possui a 13ª maior densidade populacional do estado (96.836 habitantes) e uma economia bastante diversificada.

Em Cristianópolis, as atividades que contribuíram para que o município tivesse o maior PIB *per capita* de Goiás foram o Comércio varejista e a Construção. No município de Perolândia, foi a produção de açúcar e álcool. Em Chapadão do Céu, a Produção de açúcar e álcool e o Comércio varejista que contribuíram com seu bom desempenho. Nos municípios de São Simão e Cachoeira Dourada, a Geração de energia e o Comércio varejista se destacaram. Em Alto Horizonte, foi a Extração de cobre. Em Davinópolis, destacou-se a Geração de energia. Em Turvelândia, diversas atividades econômicas contribuíram para que o município se encontre entre os maiores PIBs *per capita*, sobretudo o aumento nos valores adicionados da produção de açúcar e álcool. Em Catalão destaca-se a atividade de comércio de automóveis.

---

<sup>2</sup>Para a população, foi utilizada a estimativa encaminhada pelo IBGE ao Tribunal de Contas da União – TCU



**Tabela 4 – Destaques em Goiás: dez maiores municípios em relação ao PIB *per capita* (2010, 2013 e 2014)**

Class.	2010		2013		2014	
	Município	Valor (R\$ Mil)	Município	Valor (R\$ Mil)	Município	Valor (R\$ Mil)
1	Alto Horizonte	164.729,91	Chapadão do Céu	114.775,03	Cristianópolis	125.486,85
2	Chapadão do Céu	133.198,91	Alto Horizonte	110.571,79	Perolândia	100.687,04
3	Perolândia	95.817,33	São Simão	100.937,41	Chapadão do Céu	97.885,68
4	São Simão	76.935,08	Davinópolis	100.807,09	São Simão	97.591,27
5	Turvelândia	60.179,53	Perolândia	98.688,58	Alto Horizonte	88.837,82
6	Cachoeira Dourada	59.171,25	Cachoeira Dourada	70.534,25	Davinópolis	88.624,15
7	Catalão	57.955,64	Porteirão	66.231,47	Cachoeira Dourada	74.396,10
8	Davinópolis	56.741,71	Catalão	64.705,47	Rio Quente	67.269,87
9	Rio Quente	46.388,27	Rio Quente	60.295,34	Turvelândia	61.399,42
10	Ouvidor	42.509,23	Ouvidor	56.974,50	Catalão	59.013,65
	Estado de Goiás	<b>17.783,03</b>		<b>23.515,55</b>		<b>25.296,60</b>

Fonte: IBGE/ órgãos estaduais de estatística.

Elaboração: Instituto Mauro Borges/Segplan-GO/Gerência de Contas Regionais e Indicadores - 2016.

Na Figura 3 é possível localizar os municípios com os maiores e menores PIBs *per capita*. Nota-se que dentre os dez maiores, nove estão localizados na mesorregião Sul Goiano (Cachoeira Dourada, Caldas Novas, Catalão, Cristianópolis, Davinópolis, Perolândia, Rio Quente, São Simão e Turvelândia) e apenas um município pertence ao Norte Goiano (Alto Horizonte).

Observa-se que os municípios com os menores PIB's *per capita* do estado de Goiás estão predominantemente no Leste e Norte Goiano, possuem baixa densidade populacional e forte dependência da atividade de Administração pública, ou seja, dependem de transferência de recursos públicos.

**Figura 3 - PIB per capita dos municípios goianos: destaque para os dez maiores e para os dez menores (2014)**

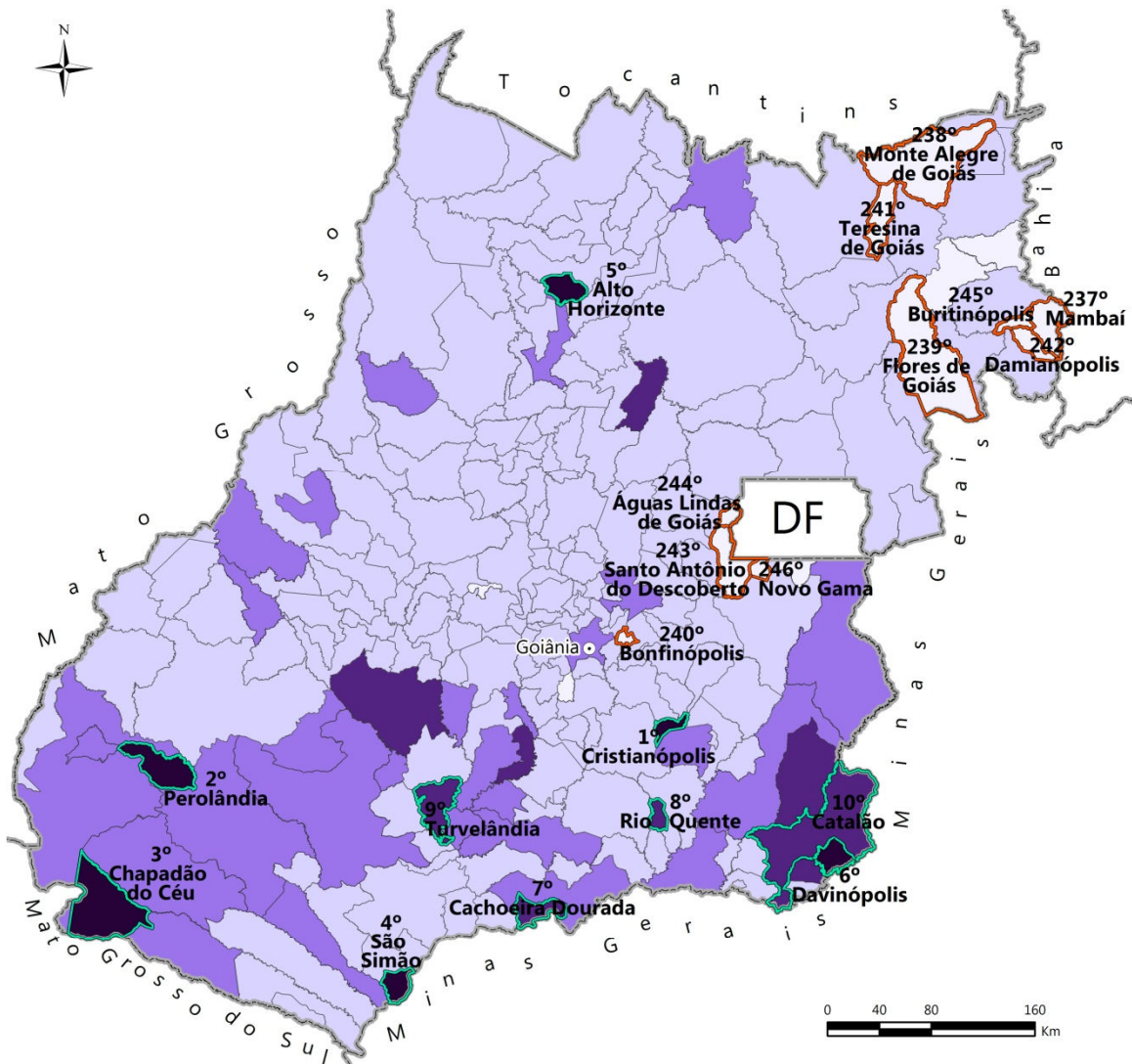

**Legenda**

- Capital estadual
- Ranking dos 10 menores - PIB Per Capita 2014
- Ranking dos 10 maiores - PIB Per Capita 2014
- Limite estadual

Fonte: Instituto Mauro Borges/Segplan-GO/  
Gerência de Contas Regionais e Indicadores - Dezembro/2016

Classes PIB Per Capita Municipal (R\$ mil)	Nº de Municípios
De 7.145,65 até 9.992,74	(15)
De 9.992,75 até 29.753,91	(188)
De 29.753,92 até 49.551,74	(28)
De 49.551,75 até 74.396,10	(9)
De 74.396,11 até 125.486,85	(6)

## **Destaques na Agropecuária**

A Agropecuária é composta pelas atividades Agricultura (inclusive apoio e pós-colheita), Pecuária (inclusive apoio), Produção Florestal e Pesca. A atividade em Goiás apresentou desempenho negativo e inferior em relação aos demais setores (-1,0%), sobretudo pela presença de ciclos de crescimento atrelado às condições climáticas. Em Goiás, em 2014, essas atividades somaram R\$ 15,645 bilhões de VA.

Em 2014, os dez municípios com maior participação na Agropecuária representaram 29,7% da renda gerada por esse setor, enquanto que no ano anterior representaram 31,4% (redução de 1,7 p.p.). Essa redução pode ser explicada pela perda de participação, sobretudo dos municípios de Jataí e Chapadão do Céu (Tabela 5). As quedas mais acentuadas ocorreram nas Lavouras temporárias e serviços relacionados à agricultura, no Cultivo de café e de Cana-de-açúcar. Apesar do Cultivo de soja ter apresentado pequena taxa positiva, exerceu importante papel de contrapeso no resultado final do indicador da Agricultura, devido a sua relevância no total da atividade.

A soja é o principal produto agrícola de Goiás e sua produção está presente em vários municípios, em que se destacam como grandes produtores: Jataí, Rio Verde, Cristalina, Catalão e Montividiu. O complexo soja também se destaca na balança comercial goiana. Observou-se, no entanto, queda nas exportações desse produto em 2014, reflexo da redução da demanda externa.

Na comparação 2010 e 2014, houve perda de participação acentuada (5,2 p.p), em que as dez maiores economias do setor agrícola de Goiás representaram 34,9% do total do PIB estadual em 2010. Nesse período, verificaram-se perdas de posição do município de Chapadão do Céu, Perolândia e Luziânia e a ascensão de Montividiu.

**Tabela 5 – Destaques em Goiás: dez maiores municípios em relação ao VA da Agropecuária (2010, 2013 e 2014)**

Class.	2010			2013			2014		
	Município	Valor (R\$ Mil)	Part.	Município	Valor (R\$ Mil)	Part.	Município	Valor (R\$ Mil)	Part.
1	Rio Verde	593.343	5,70%	Rio Verde	1.057.187	6,4%	Rio Verde	1.016.541	6,5%
2	Chapadão do Céu	566.726	5,50%	Jataí	915.118	5,6%	Jataí	786.913	5,0%
3	Jataí	522.810	5,00%	Cristalina	751.785	4,6%	Cristalina	673.754	4,3%
4	Cristalina	492.056	4,70%	Chapadão do Céu	487.613	3,0%	Mineiros	374.758	2,4%
5	Ipameri	340.841	3,30%	Mineiros	363.221	2,2%	Chapadão do Céu	328.057	2,1%
6	Mineiros	323.596	3,10%	Montividiu	340.141	2,1%	Catalão	318.279	2,0%
7	Perolândia	203.894	2,00%	Goiatuba	320.381	1,9%	Ipameri	306.635	2,0%
8	Caiapônia	203.455	2,00%	Paraúna	319.618	1,9%	Montividiu	287.871	1,8%
9	Luziânia	191.191	1,80%	Caiapônia	312.613	1,9%	Paraúna	276.179	1,8%
10	Montividiu	184.441	1,80%	Ipameri	301.762	1,8%	Caiapônia	273.791	1,7%
	<b>Total</b>	<b>3.622.352</b>	<b>34,9%</b>		<b>5.169.438</b>	<b>31,4%</b>		<b>4.642.778</b>	<b>29,7%</b>
	Estado de Goiás	10.376.549			16.443.065			15.645.245	

Fonte: IBGE/ órgãos estaduais de estatística.

Elaboração: Instituto Mauro Borges/Segplan-GO/Gerência de Contas Regionais e Indicadores - 2016.

O município de **Rio Verde** manteve-se com a maior participação no total da produção agropecuária do estado (6,5%), com destaque para a silvicultura e a extração vegetal, a criação de aves, suínos e bovinos, e o cultivo de cereais e soja. Este município também se destacou no cenário nacional com o segundo maior VA da Agropecuária do país.

**Jataí** obteve a segunda maior participação no total da produção agropecuária do estado (5,0%), com destaque para a criação de aves e suínos, e o cultivo de cereais e soja. Este município também se destacou no cenário nacional com o oitavo maior VA da Agropecuária do país.

**Cristalina** manteve-se com a terceira maior participação no total da produção agropecuária do estado (4,3%), com destaque para os produtos da lavoura temporária, o cultivo de cereais, de soja e de algodão herbáceo.

O município de **Mineiros** obteve participação de 2,4% no total da produção agropecuária estadual, com destaque para a criação de bovinos e outros animais, o cultivo de cana-de-açúcar e de soja.

**Chapadão do Céu** obteve participação de 2,1% no total da produção agropecuária estadual, com destaque para o cultivo de soja, de cereais, de algodão herbáceo e de cana-de-açúcar.

**Catalão** obteve participação de 2,0% no total da produção agropecuária estadual, com destaque para o cultivo de soja, café e laranja e para a silvicultura e a extração vegetal.

**Ipameri** obteve participação de 2,0% no total da produção agropecuária estadual, com destaque para o cultivo de café, como o terceiro maior produtor em Goiás, para o cultivo da soja e para a silvicultura e extração vegetal.

**Montividiu** obteve participação de 1,8% no total da produção agropecuária estadual, com destaque para o cultivo de cereais (4º maior produtor goiano), de algodão herbáceo e de soja.

**Paraúna** obteve participação de 1,8% no total da produção agropecuária estadual, com destaque para o cultivo de café, de algodão, de produtos da lavoura temporária e para a silvicultura e extração vegetal.

**Caiapônia** obteve participação de 1,8% no total da produção agropecuária estadual, com destaque para a criação de bovinos e outros animais e para o cultivo de soja, algodão e de cereais.

A Figura 4 apresenta a distribuição espacial do VA da Agropecuária dos municípios goianos em cinco classes, com destaque para as dez maiores participações no total do VA estadual. Observa-se que nove desses municípios encontram-se na mesorregião Sul Goiano e apenas Cristalina se encontra no Leste Goiano.

**Figura 4 - Municípios goianos segundo o VA da Agropecuária: destaque para os dez maiores (2014)**

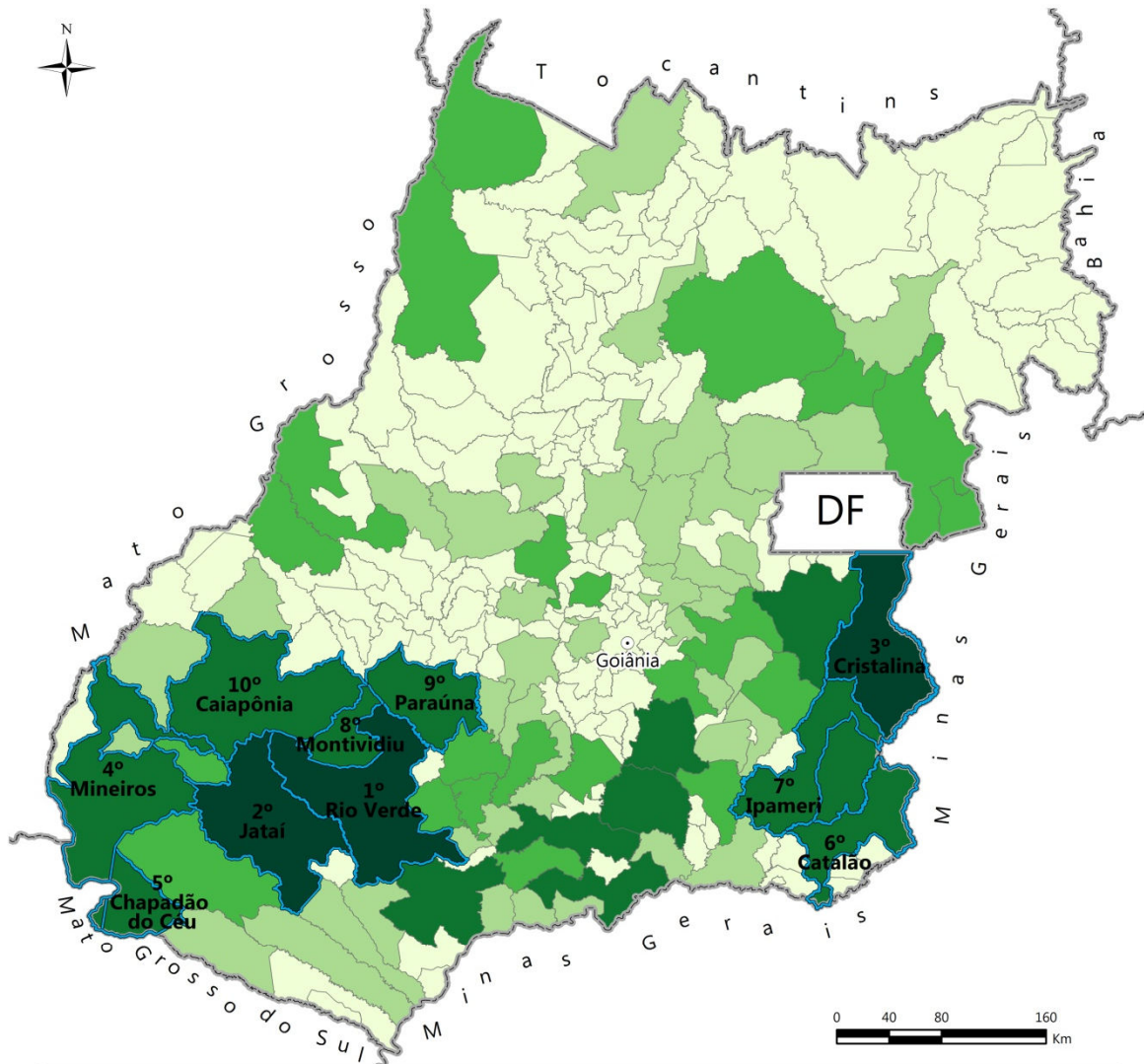

**Legenda**

- Capital estadual
- ~ Ranking dos 10 maiores - Agropecuária 2014
- ~ Limite estadual

Classes VA da Agropecuária (R\$ mil)	Nº de Municípios
De 554,35 até 49.778,68	(164)
De 49.778,69 até 98.572,73	(43)
De 98.572,74 até 198.982,5	(22)
De 198.982,51 até 374.758,37	(14)
De 374.758,38 até 1.016.541,34	(3)

Fonte: Instituto Mauro Borges/Segplan-GO/  
Gerência de Contas Regionais e Indicadores - Dezembro/2016



## Destaques na Indústria

A atividade Industrial é composta pela Extrativa mineral, Indústria de Transformação, Geração e distribuição de eletricidade e gás, água, esgoto e limpeza urbana e Construção. Em Goiás, em 2014, essas atividades somaram R\$ 34,823 bilhões de VA.

Os dez municípios com maior participação na Indústria representaram 65,4% da renda gerada por esse setor (2014), enquanto que no ano anterior representaram 64,4% (aumento de 1,0 p.p.), o que indica maior concentração dessa atividade. Contribuiu com isso, o aumento da participação de Goiânia e de Aparecida de Goiânia. Na comparação 2010 e 2014, no entanto, houve uma desconcentração, uma vez que as dez maiores economias de Goiás representaram 67,9% do total do VA da Indústria estadual em 2010. Nesse período, ocorreram perdas de posição do município de Catalão, de Minaçu e de Alto Horizonte e ascensão de Senador Canedo, em 2014.

Observa-se, nos últimos anos, que a Indústria vem perdendo participação na estrutura produtiva goiana. Em 2014, apenas 19 municípios goianos tiveram a Indústria como principal atividade econômica. Destaca-se que em sete desses 19 municípios, foi a atividade de Geração de energia elétrica que puxou o setor Industrial na economia municipal.

**Tabela 6 – Destaques em Goiás: dez maiores municípios em relação ao VA da Indústria (2010, 2013 e 2014)**

Class.	2010			2013			2014		
	Município	Valor (R\$)	Part.	Município	Valor (R\$)	Part.	Município	Valor (R\$)	Part.
1	Goiânia	5.650.214	21,4%	Goiânia	7.293.398	21,2%	Goiânia	8.310.282	23,9%
2	Anápolis	3.913.010	14,8%	Anápolis	3.843.219	11,1%	Anápolis	3.677.642	10,6%
3	Catalão	2.057.540	7,8%	Aparecida de Goiânia	2.298.863	6,7%	Aparecida de Goiânia	2.793.469	8,0%
4	Aparecida de Goiânia	1.681.048	6,4%	Catalão	2.016.663	5,8%	Rio Verde	1.572.752	4,5%
5	Rio Verde	1.172.983	4,4%	Rio Verde	1.979.638	5,7%	Catalão	1.541.416	4,4%
6	São Simão	1.081.968	4,1%	São Simão	1.529.662	4,4%	São Simão	1.481.298	4,3%
7	Minaçu	667.215	2,5%	Itumbiara	1.160.667	3,4%	Itumbiara	1.169.003	3,4%
8	Luziânia	609.187	2,3%	Luziânia	939.767	2,7%	Luziânia	854.468	2,5%
9	Itumbiara	562.844	2,1%	Jataí	572.267	1,7%	Senador Canedo	727.617	2,1%
10	Alto Horizonte	559.067	2,1%	Minaçu	568.733	1,6%	Jataí	633.971	1,8%
<b>Total</b>		<b>17.955.077</b>	<b>67,9%</b>		<b>22.202.877</b>	<b>64,4%</b>		<b>22.761.919</b>	<b>65,4%</b>
Estado de Goiás		<b>26.426.091</b>			<b>34.474.151</b>			<b>34.823.317</b>	

Fonte: IBGE/ órgãos estaduais de estatística.

Elaboração: Instituto Mauro Borges/Segplan-GO/Gerência de Contas Regionais e Indicadores - 2016.

**Goiânia** é o município que obteve a maior participação na Indústria goiana (23,9%), com destaque para a Indústria de Transformação, no ramo de produtos de metal, alimentícios, bebidas, vestuário, farmacêuticos e químicos.

**Anápolis** manteve-se com a segunda maior participação do estado (10,6%), mas apresentou perda de participação em comparação a 2013. Observa-se uma tendência de queda de sua Indústria de Transformação, puxada, principalmente pela retração da atividade de vestuário. Em 2014, também ocorreu uma leve diminuição da atividade alimentos, em relação ao ano de 2013. Neste município estão localizadas diversas empresas de produtos farmacêuticos e químicos, e houve crescimento dessa atividade, no período de 2010 a 2014.

**Aparecida de Goiânia** também se manteve na terceira posição, com participação de 8,0% no VA da Indústria goiana e crescimento em relação a 2013 de 1,3 p.p. Observa-se uma tendência de crescimento em sua indústria, puxada, principalmente, pela Indústria de Transformação, com destaque para o crescimento de produtos farmacêuticos e químicos.

O município de **Rio Verde** subiu uma posição no *ranking* da participação da indústria goiana, e passa a ocupar a quarta posição, com participação de 4,5%, embora tenha ocorrido perda de 1,2 p.p. A base econômica deste município é o agronegócio, com forte encadeamento da agropecuária com a indústria de transformação, com destaque para a indústria de alimentos (maior participação no estado).

O município de **Catalão** passou a ocupar a quinta colocação na Indústria goiana (4,4%). Contribuiu para isso o recuo na produção do ramo farmacêutico e químico, assim como a retração da atividade automível. Apesar dessa contração, Catalão continua a liderar a indústria de automível em Goiás.

**São Simão** obteve participação de 4,3% do VA da Indústria goiana. A Indústria neste município, em 2014, representou 83,0% de sua economia, puxada, sobretudo, pela geração de energia elétrica.

**Itumbiara** obteve participação de 3,4% do VA da Indústria goiana, com destaque para aos setores de vestuário, alimentos, automóveis e da Construção.

**Luziânia** obteve participação de 2,5% do VA da Indústria goiana, com destaque para a Indústria de transformação, sobretudo o ramo de alimentos. A Geração de energia também foi importante para a composição do VA da Indústria no município.

**Senador Canedo** obteve participação de 2,1% do VA da Indústria goiana, com destaque para os setores de vestuário, de alimentos, de farmacêuticos e químicos e da Construção.

**Jataí** obteve participação de 1,8% do VA da Indústria goiana, com destaque para o ramo alimentício, com importantes agroindústrias neste município e seu encadeamento com a atividade agropecuária. A indústria de álcool também foi destaque em 2014.

A Figura 5 apresenta a distribuição espacial do VA da Indústria dos municípios goianos em cinco classes, com destaque para as dez maiores participações no total do VA estadual. Observa-se que cinco desses municípios encontram-se na mesorregião Sul Goiano, quatro, no Centro Goiano e apenas o município de Luziânia localiza-se no Leste Goiano.

**Figura 5 - Municípios segundo o VA da Indústria: destaque para os dez maiores (2014)**

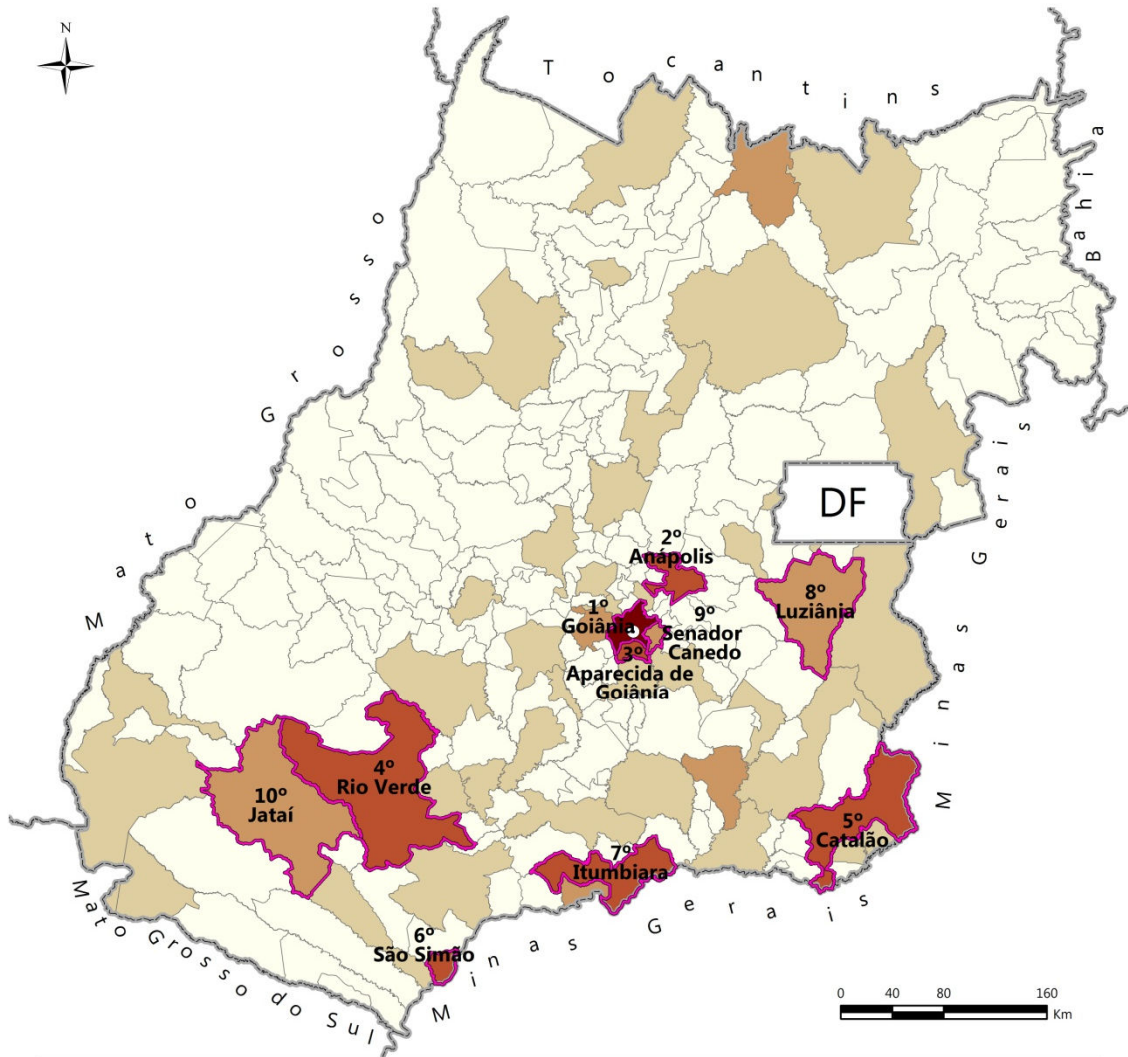

**Legenda**

- Capital estadual
- Ranking dos 10 maiores - Indústria 2014
- Limite estadual

Fonte: Instituto Mauro Borges/Segplan-GO/  
Gerência de Contas Regionais e Indicadores - Dezembro/2016

Classes VA da Indústria (R\$ mil)	Nº de Municípios
De 753,16 até 86.605,79	(194)
De 86.605,8 até 360.172,63	(38)
De 360.172,64 até 854.468,23	(7)
De 854.468,24 até 3.677.641,90	(6)
De 3.677.641,91 até 8.310.282,08	(1)

## Destaques no Setor de Serviços

O setor de Serviços é composto por diversas atividades: Comércio, manutenção e reparação de veículos automotores e motocicletas; Transporte, Armazenagem e Correios; Serviços de Alojamento e Alimentação; Serviços de informação; Intermediação financeira, de seguros e previdência complementar e serviços relacionados; Atividades Imobiliárias; Atividades profissionais, científicas e técnicas, administrativas e serviços complementares; Administração, educação e saúde pública, defesa e seguridade social; Educação e Saúde Privada; Artes, cultura, esporte e recreação e outros serviços e Serviços domésticos. Em Goiás, em 2014, essas atividades somaram R\$ 96,092 bilhões, com participação relativa de 65,6% na estrutura do VA estadual, e taxa de crescimento de 1,7% em relação a 2013. Como a Administração Pública possui especificidades, sua análise é realizada separadamente. Dessa forma, o setor de Serviços (exclusive Administração Pública) apresentou VA de R\$ 73,156 bilhões.

Em 2014, os dez municípios com maior participação no setor de Serviços (exclusive Administração Pública) representaram 68,2% da renda gerada por esse setor. Houve troca de posições entre os municípios de Valparaíso de Goiás e Caldas Novas, entre 2013 e 2014.

**Tabela 7 – Destaques em Goiás: dez maiores municípios em relação ao VA de Serviços - exclusive Administração Pública (2010, 2013 e 2014)**

Class.	2010			2013			2014		
	Município	Valor (R\$)	Part.	Município	Valor (R\$)	Part.	Município	Valor (R\$)	Part.
1	Goiânia	16.162.572	38,4%	Goiânia	22.774.900	36,7%	Goiânia	26.947.727	36,8%
2	Anápolis	3.304.694	7,8%	Aparecida de Goiânia	4.760.488	7,7%	Aparecida de Goiânia	5.834.788	8,0%
3	Aparecida de Goiânia	2.519.333	6,0%	Anápolis	4.592.398	7,4%	Anápolis	5.508.060	7,5%
4	Rio Verde	1.769.463	4,2%	Rio Verde	2.819.996	4,5%	Rio Verde	3.193.780	4,4%
5	Catalão	1.280.203	3,0%	Catalão	1.848.716	3,0%	Catalão	2.045.432	2,8%
6	Itumbiara	1.019.997	2,4%	Itumbiara	1.424.366	2,3%	Itumbiara	1.631.287	2,2%
7	Jataí	835.200	2,0%	Jataí	1.234.388	2,0%	Jataí	1.455.571	2,0%
8	Luziânia	769.224	1,8%	Luziânia	1.090.703	1,8%	Luziânia	1.146.521	1,6%
9	Valparaíso de Goiás	619.113	1,5%	Caldas Novas	889.161	1,4%	Valparaíso de Goiás	1.071.195	1,5%
10	Caldas Novas	574.380	1,4%	Valparaíso de Goiás	875.094	1,4%	Caldas Novas	1.069.574	1,5%
<b>Total</b>		<b>28.854.178</b>	<b>68,5%</b>	<b>42.310.211</b>		<b>68,1%</b>	<b>49.903.935</b>		<b>68,2%</b>
<b>Estado de Goiás</b>		<b>42.117.306</b>		<b>62.138.112</b>			<b>73.155.672</b>		

Fonte: IBGE, Diretoria de Pesquisas, Coordenação de Contas Nacionais.

Elaboração: Instituto Mauro Borges / Segplan-GO / Gerência de Contas Regionais e Indicadores - 2016.

**Goiânia** concentra grande parte do VA do setor de Serviço e se manteve como o município de maior representatividade nesse setor (36,8%). Poucas atividades no setor de Serviços, neste município, ganharam participação em 2014. Os ramos de Comércio varejista e atacadista, serviços de informação e saúde mercantil são exemplos de atividades que tiveram perda de participação.

**Aparecida de Goiânia** manteve-se com a segunda maior participação no VA de Serviços (8,0%) e apresentou expansão em comparação a 2013. As atividades que contribuíram para isso foram as seguintes: Comércio, tanto do ramo varejista, quanto do atacadista, vendas de automóveis, transporte, armazenagem e correio, alojamento e alimentação e atividades profissionais. Houve, no entanto, redução de participação em algumas atividades, como, por exemplo, serviços de informação.

**Anápolis** manteve-se com a terceira maior participação no VA de Serviços (7,5%) e apresentou pequeno ganho de participação (0,1 p.p) em comparação a 2013. Houve pequena perda de participação na atividade de comércio varejista, enquanto os ramos de comércio atacadista, de vendas de automóveis, de serviços de informação, transporte, armazenagem e correios, educação mercantil, entre outras, obtiveram ganho de participação.

O município de **Rio Verde** manteve-se com a quarta maior participação no VA de Serviços. Houve, no entanto, perda de participação na estrutura estadual em 0,1 p.p. As atividades de comércio atacadista e varejista, vendas de automóveis e alojamento e alimentação tiveram perda de participação. Algumas atividades apresentaram ganho de participação, como, por exemplo, serviços de informação e saúde e educação mercantil.

Apesar da perda de participação na estrutura estadual de 0,2 p.p, o município de **Catalão** teve incremento em valor na comparação com o ano anterior. Os ramos de venda de automóveis, alojamento e alimentação, serviços de informação e intermediação financeira obtiveram ganho de participação. Houve, no entanto, perda de participação na atividade saúde mercantil e transporte, armazenagem e correio.

**Itumbiara** obteve participação de 2,2% no VA de Serviços. Houve, no entanto, perda de 0,1 p.p. As atividades de intermediação financeira, educação mercantil, atividade imobiliária e comércio atacadista ganharam participação, enquanto as atividades profissionais, científicas e técnicas e atividade administrativa, os serviços de informação, alojamento e alimentos, as vendas de veículo e o comércio varejista perderam participação.

**Jataí, Luziânia, Valparaíso de Goiás e Caldas Novas** obtiveram, respectivamente, participação de 2,0%, 1,6%, 1,5% e 1,5% no VA de Serviços. Nesses municípios, a atividade de serviços de informação ganhou participação, enquanto o comércio atacadista e a educação



mercantil perderam participação. Houve ainda crescimento na participação das atividades imobiliárias, artes, cultura, esporte e recreação, atividades profissionais, científicas e técnicas e atividades administrativas ganharam participação nos municípios de Valparaíso de Goiás e Caldas Novas.

A Figura 6 apresenta a distribuição espacial do VA do setor de Serviços dos municípios goianos em cinco classes, com destaque para as dez maiores participações no total do VA estadual. Observa-se que cinco desses municípios encontram-se na mesorregião Sul Goiano, três, no Centro Goiano e dois municípios localizam-se no Leste Goiano.

Figura 6 - Municípios segundo o VA de Serviços: destaque para os dez maiores (2014)

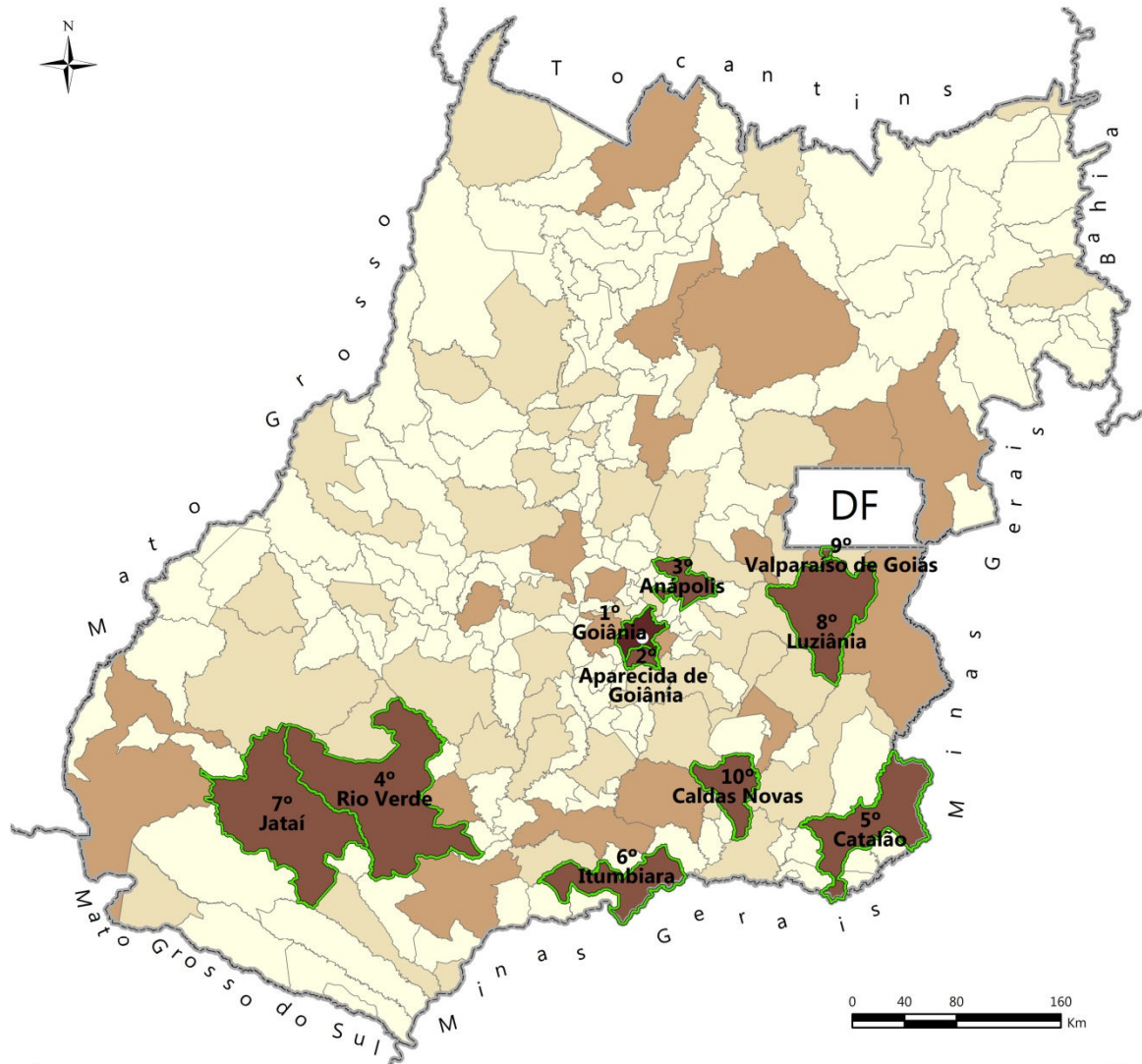

**Legenda**

- Capital estadual
- Ranking dos 10 maiores - Serviços 2014
- Limite estadual

Classes VA dos Serviços (R\$ mil)	Nº de Municípios
De 3.722,63 até 98.322,25	(169)
De 98.322,26 até 276.278,08	(46)
De 276.278,09 até 959.016,56	(21)
De 959.016,57 até 5.834.787,93	(9)
De 5.834.787,94 até 26.947.726,53	(1)

Fonte: Instituto Mauro Borges/Segplan-GO/  
Gerência de Contas Regionais e Indicadores - Dezembro/2016

## **Destaques da Administração Pública**

A atividade da administração, educação e saúde pública, defesa e seguridade social (APU) é importante para a economia de diversos municípios goianos e pode ser aferida pela elevada participação no VA desses municípios. Por esse motivo, apesar do valor adicionado bruto dessa atividade estar inserido no valor adicionado bruto dos Serviços, divulga-se esse segmento em separado. Com isso, é possível verificar o conjunto de municípios que possuem maior ou menor dependência econômica em relação à administração pública.

A Tabela 8 apresenta os municípios com as maiores e as menores participações na APU em seu VA, nos anos selecionados. O município de Teresina de Goiás, até o ano de 2013, era o que tinha a maior representatividade da APU em sua estrutura produtiva. Em 2014, reduziu essa participação e o município de Buritinópolis passou a liderar como o município onde a administração pública tem maior participação.

No geral, os dez municípios que possuem as maiores participações na APU apresentam atividade econômica de pouca expressividade, baixa população e os menores PIBs *per capita*. O município de Santo Antônio do Descoberto, localizado no Leste Goiano, apesar da grande participação da APU no VA não possui baixa população. Destes municípios, quatro estão na mesorregião Leste Goiano, três no Centro Goiano, dois no Norte Goiano e um no Sul Goiano.

Os dez municípios com menor dependência da APU apresentaram, como principal característica, os maiores PIBs *per capita* do estado de Goiás. Observa-se que a relação APU/VA das menores participações, nove encontram-se localizados na mesorregião Sul Goiano, apenas um município pertence ao Norte Goiano (Alto Horizonte).

**Tabela 8 – Destaques em Goiás: dez municípios com maior e menor participação da Administração Pública no VA Total (2010/2013/2014)**

2010			2013		2014	
Class.	Município	APU/VA	Município	APU/VA.	Município	APU/VA
<b>Maiores Participações</b>						
1	Teresina de Goiás	55,90%	Teresina de Goiás	57,50%	Buritinópolis	54,20%
2	Buritinópolis	53,10%	Buritinópolis	54,70%	Teresina de Goiás	52,20%
3	Ananguera	49,70%	Ananguera	51,50%	Ananguera	51,70%
4	Mambaí	48,90%	Damianópolis	47,20%	Jesúpolis	48,40%
5	Santo Antônio do Descoberto	47,40%	Guaraíta	45,80%	Damianópolis	45,70%
6	Damianópolis	45,70%	Santo Antônio do Descoberto	45,60%	Colinas do Sul	45,50%
7	Colinas do Sul	45,60%	Jesúpolis	45,20%	Santo Antônio do Descoberto	44,20%
8	Jesúpolis	44,30%	Colinas do Sul	44,60%	Guarani de Goiás	44,20%
9	Águas Lindas de Goiás	44,10%	Palmelo	43,00%	Guaraíta	43,70%
10	Guaraíta	44,10%	Mambaí	42,10%	Bonfinópolis	43,20%
<b>Menores participações</b>						
237	Cezarina	8,70%	Campo Alegre de Goiás	7,70%	Campo Alegre de Goiás	9,00%
238	Montividiu	8,30%	Porteirão	7,60%	Alto Horizonte	8,90%
239	Davinópolis	7,30%	Paraúna	7,40%	Catalão	8,80%
240	Turvelândia	6,20%	Cachoeira Dourada	7,10%	Paraúna	7,70%
241	Cachoeira Dourada	5,90%	Catalão	7,00%	Davinópolis	7,10%
242	Catalão	5,70%	Alto Horizonte	5,70%	Cachoeira Dourada	7,10%
243	São Simão	3,80%	Perolândia	5,70%	Chapadão do Céu	5,90%
244	Perolândia	3,70%	Davinópolis	5,10%	Perolândia	5,60%
245	Chapadão do Céu	3,20%	Chapadão do Céu	4,40%	São Simão	4,90%
246	Alto Horizonte	2,30%	São Simão	4,00%	Cristianópolis	4,50%

Fonte: IBGE/ órgãos estaduais de estatística.

Elaboração: Instituto Mauro Borges/Segplan-GO/Gerência de Contas Regionais e Indicadores - 2016.

**Figura 7 – Municípios segundo o VA da Administração Pública: destaque para os dez com maior e com menor dependência (2014)**

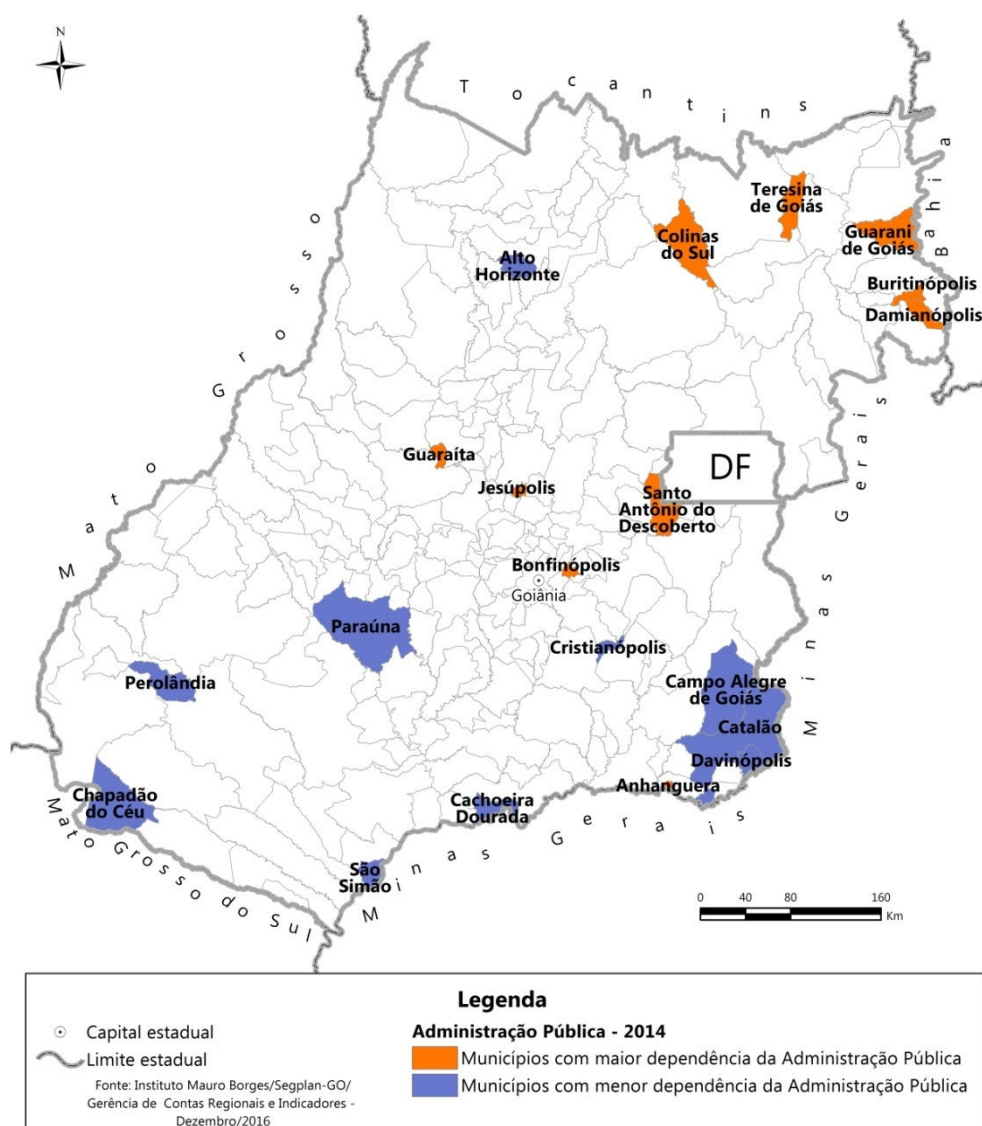

**SEGPLAN**  
 IMB - INSTITUTO MAURO BORGES  
 DE ESTATÍSTICAS E ESTUDOS SOCIOECONÔMICOS

**SEGPLAN**  
 SECRETARIA DE ESTADO DE  
 GESTÃO E PLANEJAMENTO



Elaboração: Instituto Mauro Borges/Segplan-GO/  
 Gerência de Cartografia e Geoprocessamento - Dezembro/2016

## Destaques na Variação Nominal do PIB

A Tabela 9 apresenta os municípios com as maiores e menores variações nominais entre 2013 e 2014. Ressalta-se que essas variações, em sua maioria, foram influenciadas principalmente pelo setor de Serviços e pela Indústria.

As maiores variações positivas, entre 2013 e 2014, ocorreram em **Cristianópolis**, devido à expansão nas atividades do Comércio varejista e da Construção. Em **Pilar de Goiás**, a forte variação nominal no PIB ocorreu no setor de Serviços, no segmento de comércio de automóveis e no ramo varejista de maneira geral, e no setor Industrial, em que se verificou aumento na produção de ouro. A variação positiva em **Edealina** foi puxada pela atividade de Construção (fábrica de cimento). O crescimento do município de **Britânia** se deve à atividade de Construção de rodovias, pavimentação da GO-173, que liga os municípios de Britânia e Aruanã. O desempenho positivo de **Professor Jamil** foi devido à agropecuária, crescimento na produção de soja e de bovinos. Em **Abadiânia** o aumento na variação nominal se deu pelo desempenho dos três grandes setores, com maior intensidade no setor de Serviços, no ramo Comércio varejista e de intermediação financeira. No município de **Goianira**, os maiores aumentos ocorreram no Comércio atacadista, devido à implantação de novas empresas do ramo atacadista de água filtrada (uso em hemodiálise), de aparelhos de ginástica, de alimentos e de material de construção, além de expansão na produção de empresas que já existiam. O incremento no valor do PIB de **Rubiataba** foi puxado pelas atividades da Indústria de transformação (produção de álcool e açúcar) e de Serviços, no ramo do comércio atacadista (de produtos alimentícios). Em **São João da Paraúna**, o crescimento na variação nominal foi devido ao incremento na Agropecuária (crescimento na produção de soja e de bovino), além do bom desempenho do comércio varejista. No município de **Santo Antônio de Goiás**, a variação positiva foi impulsionada pelas atividades da Indústria da Construção e em Serviços no ramo Comércio varejista, além da expansão de atividades imobiliárias.

As maiores variações negativas no PIB, entre 2014 e 2013, foram observadas em **Inaciolândia**, devido à Agropecuária, em que se verificou redução na produção de cana-de-açúcar, e à Indústria de transformação com a diminuição na produção de alimentos. A variação negativa em **Portelândia** também refletiu o desempenho da Agropecuária, com diminuição na produção de cana-de-açúcar, de algodão herbáceo e de soja no município, e com reflexo na Indústria de transformação, sobretudo com diminuição da produção de alimentos. A variação negativa em **Gouvelândia** ocorreu na Agropecuária (cana-de-açúcar e soja) e na atividade de Construção. O recuo no PIB de **Alto Horizonte** deu-se pela queda na Indústria Extrativa - produção de cobre. Em **Americano do Brasil** houve recuo na Extrativa - produção de níquel.



Em **Panamá**, a variação negativa ocorreu nas três grandes atividades: em Serviços foi pela redução no comércio atacadista de beneficiamento de soja; na Indústria foi a redução na produção de alimentos; e na Agropecuária decorreu do recuo na produção de soja e da cana-de-açúcar. Em **Cavalcante**, a variação negativa no valor do PIB ocorreu na atividade de geração de energia. No município de **Mimoso de Goiás**, a variação negativa foi na Agropecuária devido ao recuo na produção de soja. Em **Porteirão**, a variação negativa foi na Agropecuária devido à redução na produção de soja e de bovinos. Em **Ouro Verde de Goiás** houve redução na Agricultura - outros produtos da lavoura temporária e outros da lavoura permanente.

**Tabela 9 – Destaques em Goiás: dez municípios com maior e menor variação nominal do PIB (2010/2011 e 2013/2014)**

Class.	2010/2011				2013/2014			
	Município	Var. Nom. (%)	Class. na UF		Município	Var. Nom. (%)	Class. na UF	
			2010	2011			2013	2014
<b>Maiores Variações</b>								
1	Davinópolis	96,5	101	76	Cristianópolis	535,8	179	67
2	Cocalzinho de Go.	78,9	86	66	Pilar de Goiás	75,1	171	141
3	Cezarina	78,7	61	37	Edealina	59,6	122	92
4	Mossâmedes	55,8	163	140	Britânia	35,0	152	140
5	Barro Alto	52,2	96	84	Professor Jamil	34,9	203	181
6	Ipiranga de Goiás	51,6	228	207	Abadiânia	27,9	91	83
7	Estrela do Norte	51,3	204	177	Goianira	27,4	48	39
8	Divinópolis de Go.	50,4	190	170	Rubiataba	27,3	78	73
9	Palminópolis	50,3	186	165	São João da Paraúna	26,6	228	215
10	Inaciolândia	46,0	126	107	Sto. Antônio de Goiás	25,8	138	124
<b>Menores variações ou negativas</b>								
237	Jandaia	-5,4	88	98	Inaciolândia	-14,5	99	118
238	Carmo Rio Verde	-6,0	82	89	Portelândia	-15,2	96	114
239	São João Paraúna	-9,2	224	235	Gouvelândia	-15,5	110	129
240	Ipameri	-10,5	24	27	Alto Horizonte	-17,0	44	56
241	Rialma	-10,6	84	96	Americano do Brasil	-17,7	164	183
242	Edéia	-13,4	46	60	Panamá	-19,6	160	178
243	Ouro Verde de Go.	-16,3	140	163	Cavalcante	-27,5	64	87
244	Chapadão do Céu	-19,1	17	25	Mimoso de Goiás	-28,5	169	204
245	Perolândia	-20,2	57	77	Porteirão	-28,6	87	106
246	Rianápolis	-23,3	116	149	Ouro Verde de Goiás	-41,6	114	157

Fonte: IBGE/ órgãos estaduais de estatística.

Elaboração: Instituto Mauro Borges/Segplan-GO/Gerência de Contas Regionais e Indicadores - 2016.

## Anexos

**Tabela 10 – Municípios goianos: Produto Interno Bruto a preços correntes, classificação, Valor Adicionado (VA) por setor, população e PIB per capita - 2014 (R\$ mil)**

Municípios	Agropecuária	Indústria	Serviços	VA	Impostos	PIB	Class.	População	PIB Per capita (R\$)
<b>Estado de Goiás</b>	<b>15.645.245</b>	<b>34.823.317</b>	<b>96.091.780</b>	<b>146.560.342</b>	<b>18.454.977</b>	<b>165.015.318</b>		<b>6.523.222</b>	<b>25.296,60</b>
Abadia de Goiás	5.796	30.623	125.101	161.520	23.594	185.114	103	7.733	23.938,19
Abadiânia	63.067	19.766	177.012	259.846	20.807	280.653	83	17.701	15.855,19
Acreúna	161.680	45.966	271.068	478.715	41.875	520.590	49	21.549	24.158,44
Adelândia	6.972	2.786	18.839	28.597	1.737	30.334	237	2.554	11.876,98
Água Fria de Goiás	100.534	10.557	44.458	155.550	6.593	162.143	109	5.451	29.745,49
Água Limpa	21.337	1.504	21.692	44.534	2.149	46.682	203	2.007	23.259,79
Águas Lindas de Goiás	6.897	149.866	1.176.847	1.333.610	97.139	1.430.749	17	182.526	7.838,60
Alexânia	57.222	107.169	406.907	571.298	90.904	662.202	36	25.805	25.661,78
Aloândia	8.000	1.821	22.381	32.202	1.830	34.032	230	2.084	16.330,04
Alto Horizonte	10.405	296.419	137.867	444.691	26.771	471.462	56	5.307	88.837,82
Alto Paraíso de Goiás	25.829	7.229	77.544	110.602	8.291	118.892	138	7.328	16.224,41
Alvorada do Norte	12.918	7.381	76.393	96.691	7.782	104.473	145	8.499	12.292,41
Amaralina	21.041	1.315	21.122	43.478	1.609	45.086	206	3.658	12.325,45
Americano do Brasil	9.422	8.689	37.130	55.241	2.547	57.789	183	5.866	9.851,47
Amorinópolis	20.370	3.366	27.147	50.882	2.505	53.387	194	3.528	15.132,42
Anápolis	51.316	3.677.642	6.776.842	10.505.800	2.208.654	12.714.454	2	361.991	35.123,67
Anhanguera	2.153	1.170	11.278	14.601	485	15.086	246	1.093	13.802,46
Anicuns	53.500	84.978	195.873	334.352	25.072	359.424	71	21.338	16.844,31
Aparecida de Goiânia	9.194	2.793.469	7.377.905	10.180.568	1.483.801	11.664.369	3	511.323	22.812,13
Aparecida do Rio Doce	31.730	3.029	28.694	63.453	3.094	66.547	174	2.505	26.565,55
Aporé	76.140	42.555	55.734	174.429	12.152	186.581	102	4.043	46.149,11
Araçu	10.759	3.945	27.991	42.695	2.068	44.763	207	3.800	11.779,61
Aragarças	8.024	11.363	161.388	180.776	16.287	197.063	99	19.426	10.144,30
Aragoiânia	9.027	13.823	64.209	87.059	5.653	92.713	153	9.278	9.992,74
Araguapaz	31.638	4.926	59.308	95.871	6.239	102.110	148	7.795	13.099,45
Arenópolis	43.901	29.913	34.043	107.857	4.037	111.894	142	3.122	35.840,53
Aruanã	46.302	7.072	80.181	133.555	9.550	143.105	121	8.542	16.753,07
Aurilândia	18.746	4.108	28.200	51.054	2.825	53.879	191	3.553	15.164,45
Avelinópolis	16.509	4.916	19.186	40.611	2.647	43.258	210	2.501	17.296,38
Baliza	30.370	2.316	25.240	57.926	2.097	60.023	180	4.321	13.891,04
Barro Alto	22.257	326.159	149.897	498.313	57.590	555.903	48	9.820	56.609,31
Bela Vista de Goiás	116.454	241.632	337.198	695.284	88.904	784.188	31	27.112	28.924,02
Bom Jardim de Goiás	46.150	5.353	74.485	125.987	8.334	134.321	127	8.790	15.281,13

**Tabela 10 – Municípios goianos: Produto Interno Bruto a preços correntes, classificação,  
Valor Adicionado (VA) por setor, população e PIB per capita - 2014 (R\$ mil)**

Municípios	Agropecuária	Indústria	Serviços	VA	Impostos	PIB	Class.	População	PIB Per capita (R\$)
Bom Jesus de Goiás	198.983	35.664	301.954	536.600	39.619	576.219	46	22.872	25.193,20
Bonfinópolis	7.162	7.092	53.355	67.609	3.977	71.586	172	8.508	8.413,95
Bonópolis	40.762	2.612	25.987	69.361	3.370	72.731	170	3.916	18.572,77
Brazabrantes	8.672	34.908	26.822	70.402	4.827	75.229	167	3.485	21.586,50
Britânia	31.640	24.654	52.098	108.393	5.812	114.204	140	5.748	19.868,55
Buriti Alegre	58.950	18.120	110.679	187.749	15.544	203.293	94	9.431	21.555,85
Buriti de Goiás	8.053	3.255	21.856	33.164	2.107	35.271	229	2.600	13.565,90
Buritinópolis	3.992	2.309	18.929	25.231	858	26.089	243	3.396	7.682,20
Cabeceiras	119.942	17.389	61.062	198.394	7.357	205.750	93	7.773	26.469,87
Cachoeira Alta	50.842	40.997	126.267	218.106	22.517	240.623	90	11.517	20.892,85
Cachoeira de Goiás	6.965	1.067	14.462	22.494	1.590	24.084	245	1.430	16.842,05
Cachoeira Dourada	52.119	431.937	100.575	584.632	40.221	624.853	40	8.399	74.396,10
Caçu	77.088	231.954	173.099	482.142	32.644	514.786	50	14.603	35.252,06
Caiapônia	273.791	30.635	184.453	488.879	22.829	511.707	52	17.962	28.488,32
Caldas Novas	131.075	412.965	1.352.305	1.896.345	153.406	2.049.751	10	79.705	25.716,72
Caldazinha	9.649	5.299	25.662	40.610	1.882	42.492	213	3.582	11.862,56
Campestre de Goiás	13.975	4.679	26.043	44.697	2.459	47.156	202	3.560	13.246,16
Campinaçu	20.117	1.870	28.692	50.679	2.358	53.037	195	3.744	14.165,85
Campinorte	38.327	14.546	129.399	182.273	17.409	199.682	97	11.940	16.723,76
Campo Alegre de Goiás	206.835	20.733	101.163	328.731	15.574	344.305	72	6.765	50.895,06
Campo Limpo de Goiás	14.259	18.762	47.518	80.539	4.770	85.308	161	6.957	12.262,25
Campos Belos	12.823	16.083	186.631	215.537	20.573	236.111	91	19.412	12.163,13
Campos Verdes	7.944	2.251	34.461	44.656	2.522	47.178	201	4.115	11.464,90
Carmo do Rio Verde	32.047	62.746	80.090	174.884	12.660	187.544	101	9.571	19.595,01
Castelândia	26.925	3.617	37.544	68.085	4.211	72.296	171	3.659	19.758,47
Catalão	318.279	1.541.416	2.421.937	4.281.631	1.433.014	5.714.646	5	96.836	59.013,65
Caturai	10.247	4.339	35.196	49.782	3.166	52.948	196	4.944	10.709,57
Cavalcante	13.575	179.430	68.247	261.253	3.863	265.116	87	9.747	27.199,72
Ceres	11.937	55.730	346.394	414.061	50.006	464.067	58	21.782	21.305,09
Cezarina	18.174	130.875	80.840	229.889	42.899	272.788	85	8.119	33.598,71
Chapadão do Céu	328.057	174.129	261.351	763.537	50.677	814.213	29	8.318	97.885,68
Cidade Ocidental	12.078	85.515	446.766	544.359	42.112	586.471	45	62.903	9.323,41
Cocalzinho de Goiás	53.543	53.477	145.895	252.915	19.085	272.000	86	18.871	14.413,63
Colinas do Sul	7.002	1.533	29.257	37.793	3.976	41.768	214	3.563	11.722,76
Córrego do Ouro	19.267	2.554	20.317	42.138	2.449	44.588	208	2.590	17.215,28
Corumbá de Goiás	48.916	6.220	76.279	131.416	6.417	137.832	123	10.896	12.649,82

**Tabela 10 – Municípios goianos: Produto Interno Bruto a preços correntes, classificação,  
Valor Adicionado (VA) por setor, população e PIB per capita - 2014 (R\$ mil)**

Municípios	Agropecuária	Indústria	Serviços	VA	Impostos	PIB	Class.	População	PIB Per capita (R\$)
Corumbáiba	78.549	108.074	196.723	383.347	57.270	440.617	59	8.945	49.258,44
Cristalina	673.754	186.768	800.347	1.660.869	161.825	1.822.694	14	52.235	34.894,12
Cristianópolis	13.866	26.090	275.881	315.837	63.133	378.970	67	3.020	125.486,85
Crixás	43.906	122.230	173.942	340.079	29.773	369.852	69	16.592	22.290,99
Cromínia	19.389	4.948	31.129	55.466	3.116	58.582	182	3.622	16.173,96
Cumari	30.349	3.416	25.597	59.363	2.595	61.957	179	3.001	20.645,46
Damianópolis	5.533	1.101	20.032	26.665	1.413	28.078	239	3.383	8.299,78
Damolândia	6.533	3.666	23.068	33.266	2.520	35.786	227	2.886	12.399,91
Davinópolis	16.932	148.212	21.307	186.450	1.699	188.149	100	2.123	88.624,15
Diorama	19.570	1.643	20.214	41.428	1.711	43.138	211	2.545	16.950,14
Divinópolis de Goiás	11.459	4.973	34.477	50.909	3.703	54.612	190	5.032	10.852,98
Doverlândia	85.992	11.099	74.708	171.799	9.833	181.633	104	7.890	23.020,62
Edealina	92.507	51.348	58.151	202.006	12.519	214.525	92	3.816	56.217,26
Edéia	131.876	124.232	194.772	450.880	35.259	486.138	55	11.952	40.674,23
Estrela do Norte	7.882	4.899	30.157	42.937	3.616	46.553	205	3.389	13.736,53
Faina	33.407	3.335	45.481	82.223	4.115	86.338	158	7.034	12.274,39
Fazenda Nova	33.977	3.943	49.007	86.928	4.229	91.157	154	6.239	14.610,78
Firminópolis	32.324	8.414	85.824	126.563	8.387	134.950	126	12.492	10.802,88
Flores de Goiás	44.043	4.531	69.718	118.293	6.731	125.024	136	13.988	8.937,92
Formosa	120.876	180.796	1.247.122	1.548.794	171.093	1.719.887	15	110.388	15.580,38
Formoso	15.171	3.743	34.471	53.386	2.786	56.172	186	4.780	11.751,37
Gameleira de Goiás	51.847	5.355	35.208	92.410	4.064	96.474	149	3.605	26.761,15
Goianápolis	19.387	23.088	97.300	139.775	13.171	152.947	117	11.013	13.887,82
Goianãpolis	20.102	11.054	50.984	82.141	4.145	86.287	159	5.520	15.631,62
Goianésia	63.340	179.884	699.415	942.638	102.193	1.044.831	21	64.861	16.108,78
Goiânia	37.086	8.310.282	32.049.476	40.396.844	5.697.891	46.094.735	1	1.412.364	32.636,58
Goianira	13.389	203.905	362.183	579.477	65.794	645.271	39	38.607	16.713,84
Goiás	79.554	34.558	275.868	389.981	32.621	422.602	62	24.615	17.168,46
Goiatuba	270.714	174.987	607.113	1.052.814	103.189	1.156.003	19	33.902	34.098,38
Gouvelândia	53.487	14.710	57.639	125.836	7.853	133.689	129	5.417	24.679,55
Guapó	21.055	18.384	112.359	151.798	12.042	163.840	108	14.419	11.362,76
Guaraíta	7.833	1.091	16.742	25.667	1.127	26.794	242	2.300	11.649,78
Guarani de Goiás	10.811	3.368	24.581	38.761	1.691	40.452	216	4.235	9.551,85
Guarinos	10.357	753	16.082	27.192	1.701	28.893	238	2.177	13.272,05
Heitorai	9.851	2.934	24.647	37.433	2.042	39.475	219	3.718	10.617,18
Hidrolândia	47.874	139.994	249.340	437.208	60.304	497.512	54	19.392	25.655,53
Hidrolina	18.924	4.237	28.420	51.582	2.177	53.759	192	3.966	13.555,00

**Tabela 10 – Municípios goianos: Produto Interno Bruto a preços correntes, classificação,  
Valor Adicionado (VA) por setor, população e PIB per capita - 2014 (R\$ mil)**

Municípios	Agropecuária	Indústria	Serviços	VA	Impostos	PIB	Class.	População	PIB Per capita (R\$)
Iaciara	27.502	6.896	85.558	119.957	8.861	128.818	134	13.292	9.691,42
Inaciolândia	64.664	9.965	67.673	142.303	8.146	150.449	118	6.023	24.979,01
Indiara	60.586	63.207	161.631	285.424	30.563	315.987	75	14.729	21.453,38
Inhumas	138.754	168.091	542.842	849.686	77.504	927.191	25	51.144	18.129,02
Ipameri	306.635	172.237	326.230	805.102	57.786	862.888	28	26.178	32.962,33
Ipiranga de Goiás	18.484	2.266	20.730	41.480	1.580	43.060	212	2.935	14.671,30
Iporá	39.608	48.007	378.494	466.109	47.275	513.384	51	32.169	15.958,96
Israelândia	13.388	2.230	22.155	37.773	2.282	40.056	218	2.930	13.670,95
Itaberaí	127.352	167.551	496.456	791.359	96.621	887.980	26	38.983	22.778,64
Itaguari	10.079	4.631	37.769	52.479	3.652	56.131	187	4.688	11.973,39
Itaguaru	11.400	4.037	43.845	59.281	3.218	62.500	177	5.504	11.355,33
Itajá	35.642	3.101	51.836	90.579	5.166	95.745	151	5.005	19.129,78
Itapaci	39.233	61.415	170.940	271.588	21.713	293.302	80	20.557	14.267,72
Itapirapuã	57.861	7.417	60.216	125.493	6.688	132.181	131	7.017	18.837,21
Itapuranga	59.226	41.691	241.430	342.347	27.288	369.635	70	26.667	13.861,14
Itarumã	74.919	7.543	63.373	145.835	9.163	154.998	116	6.777	22.871,24
Itauçu	20.548	22.552	80.771	123.870	11.622	135.492	125	8.925	15.181,22
Itumbiara	212.935	1.169.003	1.993.554	3.375.493	478.912	3.854.405	6	99.526	38.727,61
Ivolândia	31.600	2.150	20.355	54.105	3.581	57.686	184	2.626	21.967,08
Jandaia	60.016	51.829	72.532	184.378	12.849	197.227	98	6.281	31.400,56
Jaraguá	68.556	101.834	427.729	598.120	50.767	648.887	38	46.048	14.091,53
Jataí	786.913	633.971	1.819.195	3.240.080	338.491	3.578.571	7	94.890	37.712,84
Jaupaci	12.147	2.369	19.061	33.577	2.010	35.587	228	3.034	11.729,46
Jesúpolis	4.362	1.329	17.858	23.549	1.307	24.856	244	2.428	10.237,09
Joviânia	49.779	9.214	93.533	152.525	9.057	161.582	110	7.398	21.841,34
Jussara	108.601	22.212	247.841	378.655	31.172	409.826	63	19.402	21.122,88
Lagoa Santa	9.570	3.027	18.349	30.947	1.896	32.843	232	1.406	23.359,13
Leopoldo de Bulhões	86.369	11.484	56.230	154.083	6.897	160.980	112	8.150	19.752,14
Luziânia	265.870	854.468	1.733.719	2.854.057	262.569	3.116.626	8	191.139	16.305,55
Mairipotaba	16.861	1.731	20.030	38.622	1.468	40.090	217	2.433	16.477,78
Mambaí	2.373	3.756	56.137	62.267	8.135	70.402	173	7.772	9.058,37
Mara Rosa	41.671	13.970	94.709	150.350	10.609	160.959	113	10.511	15.313,43
Marzagão	7.812	2.047	24.847	34.707	2.793	37.500	223	2.184	17.170,23
Matrinchã	30.040	3.694	40.306	74.040	4.312	78.351	164	4.505	17.392,09
Maurilândia	55.883	14.686	99.449	170.018	10.250	180.268	105	12.737	14.153,11
Mimoso de Goiás	23.769	2.672	18.527	44.968	1.648	46.616	204	2.723	17.119,53

**Tabela 10 – Municípios goianos: Produto Interno Bruto a preços correntes, classificação,  
Valor Adicionado (VA) por setor, população e PIB per capita - 2014 (R\$ mil)**

Municípios	Agropecuária	Indústria	Serviços	VA	Impostos	PIB	Class.	População	PIB Per capita (R\$)
Minaçu	27.427	536.448	353.923	917.798	65.000	982.798	23	31.206	31.493,86
Mineiros	374.758	327.471	1.016.119	1.718.348	195.812	1.914.160	12	59.275	32.292,87
Moiporá	12.282	1.391	15.679	29.352	1.205	30.557	236	1.724	17.724,68
Monte Alegre de Goiás	24.144	2.644	43.852	70.641	3.140	73.781	169	8.243	8.950,70
Montes Claros de Goiás	126.522	14.000	97.254	237.776	14.781	252.556	89	8.217	30.735,84
Montividiu	287.871	41.292	226.006	555.169	32.416	587.584	44	11.858	49.551,74
Montividiu do Norte	21.265	1.940	26.662	49.867	2.069	51.936	197	4.356	11.922,82
Morrinhos	238.566	205.616	566.110	1.010.293	102.551	1.112.843	20	44.204	25.175,17
Morro Agudo de Goiás	10.079	1.317	19.641	31.037	1.560	32.597	233	2.378	13.707,89
Mossâmedes	29.144	5.392	35.753	70.288	3.536	73.824	168	4.878	15.134,07
Mozarlândia	38.508	156.563	214.789	409.861	57.246	467.107	57	14.558	32.085,92
Mundo Novo	38.994	4.503	45.487	88.984	4.193	93.176	152	6.046	15.411,22
Mutunópolis	18.662	2.370	28.008	49.040	2.483	51.524	199	3.922	13.137,09
Nazário	14.872	33.761	72.223	120.855	13.433	134.288	128	8.532	15.739,30
Nerópolis	23.678	159.599	332.257	515.533	83.778	599.311	43	26.857	22.314,89
Niquelândia	134.180	360.173	473.421	967.773	57.782	1.025.555	22	44.895	22.843,41
Nova América	8.488	2.001	19.831	30.320	1.655	31.975	234	2.350	13.606,36
Nova Aurora	12.022	3.852	18.706	34.581	1.556	36.137	225	2.168	16.668,35
Nova Crixás	141.799	8.743	125.743	276.285	15.404	291.689	81	12.571	23.203,34
Nova Glória	26.949	5.948	63.721	96.618	6.748	103.367	147	8.604	12.013,79
Nova Iguaçu de Goiás	10.618	1.376	20.371	32.364	1.513	33.877	231	2.935	11.542,47
Nova Roma	14.856	822	19.046	34.724	1.250	35.974	226	3.487	10.316,48
Nova Veneza	11.999	36.812	70.560	119.371	13.633	133.004	130	8.957	14.849,12
Novo Brasil	22.621	2.911	28.588	54.120	2.946	57.066	185	3.392	16.823,79
Novo Gama	2.544	69.818	631.538	703.900	45.671	749.572	33	104.899	7.145,65
Novo Planalto	28.213	2.936	30.954	62.103	2.791	64.894	176	4.252	15.261,89
Orizona	142.849	35.553	168.236	346.638	26.499	373.136	68	15.140	24.645,73
Ouro Verde de Goiás	45.756	5.581	32.059	83.396	3.422	86.818	157	4.039	21.494,98
Ouvidor	17.811	174.843	84.777	277.432	44.906	322.337	74	6.038	53.384,80
Padre Bernardo	98.573	29.148	235.815	363.536	23.181	386.717	66	30.599	12.638,21
Palestina de Goiás	45.059	3.610	30.568	79.237	4.200	83.437	162	3.490	23.907,41
Palmeiras de Goiás	97.841	237.016	342.549	677.406	93.815	771.221	32	25.920	29.753,91
Palmelo	4.547	1.416	20.401	26.364	1.343	27.708	240	2.412	11.487,41
Palminópolis	21.958	3.085	27.624	52.667	2.820	55.487	189	3.659	15.164,50
Panamá	27.812	6.201	24.243	58.255	4.007	62.262	178	2.728	22.823,40
Paranaiguara	43.647	6.467	82.051	132.165	10.942	143.107	120	9.678	14.786,81
Paraúna	276.179	119.755	192.303	588.237	35.281	623.518	41	11.187	55.735,94



**Tabela 10 – Municípios goianos: Produto Interno Bruto a preços correntes, classificação,  
Valor Adicionado (VA) por setor, população e PIB per capita - 2014 (R\$ mil)**

Municípios	Agropecuária	Indústria	Serviços	VA	Impostos	PIB	Class.	População	PIB Per capita (R\$)
Perolândia	151.934	78.654	65.354	295.942	15.181	311.123	76	3.090	100.687,04
Petrolina de Goiás	24.734	10.111	79.265	114.110	8.854	122.964	137	10.546	11.659,77
Pilar de Goiás	21.244	46.663	30.130	98.037	14.760	112.797	141	2.658	42.436,72
Piracanjuba	255.748	65.190	293.435	614.373	42.297	656.670	37	24.768	26.512,85
Piranhas	72.471	26.032	173.201	271.704	27.136	298.840	78	11.238	26.591,93
Pirenópolis	68.071	59.852	240.739	368.662	29.377	398.039	65	24.279	16.394,37
Pires do Rio	60.849	111.494	417.699	590.042	74.272	664.315	35	30.469	21.802,97
Planaltina	53.977	83.755	683.799	821.531	62.531	884.062	27	86.751	10.190,80
Pontalina	147.305	38.835	196.017	382.156	25.431	407.587	64	17.811	22.884,02
Porangatu	88.143	136.234	518.450	742.828	69.255	812.083	30	44.534	18.235,13
Porteirão	77.518	30.634	52.441	160.593	8.499	169.092	106	3.624	46.658,92
Portelândia	66.102	10.959	69.469	146.530	11.190	157.720	114	4.000	39.430,08
Posse	27.417	39.163	323.535	390.115	34.003	424.118	61	34.192	12.404,01
Professor Jamil	23.756	3.339	29.756	56.850	3.086	59.937	181	3.390	17.680,47
Quirinópolis	223.507	306.271	672.376	1.202.155	129.630	1.331.785	18	46.788	28.464,24
Rialma	12.261	18.366	116.274	146.901	14.552	161.452	111	10.935	14.764,72
Rianópolis	6.412	24.710	60.545	91.667	13.021	104.688	144	4.768	21.956,44
Rio Quente	7.927	20.150	198.624	226.701	30.808	257.509	88	3.828	67.269,87
Rio Verde	1.016.541	1.572.752	3.977.124	6.566.418	810.850	7.377.267	4	202.221	36.481,21
Rubiataba	35.722	86.606	191.044	313.372	26.543	339.915	73	19.747	17.213,53
Sanclerlândia	20.146	12.413	85.402	117.961	9.164	127.126	135	7.774	16.352,69
Santa Bárbara de Goiás	10.356	31.570	58.228	100.154	11.180	111.334	143	6.189	17.989,07
Santa Cruz de Goiás	61.029	3.816	27.639	92.484	3.816	96.300	150	3.119	30.875,33
Santa Fé de Goiás	27.061	71.969	76.370	175.400	25.244	200.644	96	5.134	39.081,34
Santa Helena de Goiás	168.051	190.498	505.801	864.350	80.249	944.600	24	38.188	24.735,52
Santa Isabel	32.039	3.097	26.009	61.145	3.882	65.026	175	3.825	17.000,36
Santa Rita do Araguaia	29.066	6.566	82.739	118.371	10.639	129.010	133	7.759	16.627,11
Santa Rita do Novo Destino	27.032	2.162	20.644	49.838	1.796	51.634	198	3.316	15.571,14
Santa Rosa de Goiás	10.204	2.066	24.990	37.260	2.189	39.449	221	2.772	14.231,11
Santa Tereza de Goiás	13.751	2.040	31.668	47.458	2.773	50.231	200	3.868	12.986,20
Santa Terezinha de Goiás	20.473	5.231	83.336	109.041	7.403	116.444	139	10.008	11.635,11
Santo Antônio da Barra	46.439	48.210	45.002	139.651	9.724	149.375	119	4.679	31.924,64
Santo Antônio de Goiás	12.251	69.131	48.546	129.928	6.500	136.428	124	5.391	25.306,63
Sto. Antônio do Descoberto	35.354	46.487	452.540	534.381	33.239	567.620	47	69.000	8.226,38
São Domingos	28.038	30.120	67.698	125.856	6.054	131.910	132	12.163	10.845,16
São Francisco de Goiás	13.168	9.638	58.425	81.231	8.767	89.998	156	6.328	14.222,16

**Tabela 10 – Municípios goianos: Produto Interno Bruto a preços correntes, classificação, Valor Adicionado (VA) por setor, população e PIB per capita - 2014 (R\$ mil)**

Municípios	Agropecuária	Indústria	Serviços	VA	Impostos	PIB	Class.	População	PIB Per capita (R\$)
São João da Paraúna	16.850	2.807	19.400	39.057	1.921	40.978	215	1.623	25.248,23
São João d'Aliança	90.385	12.251	90.113	192.748	10.070	202.818	95	11.771	17.230,31
São Luís de Montes Belos	37.969	107.361	410.483	555.813	49.993	605.805	42	32.164	18.834,89
São Luiz do Norte	22.068	6.342	42.250	70.660	5.041	75.701	165	4.932	15.348,90
São Miguel do Araguaia	125.705	29.116	243.945	398.766	26.595	425.361	60	22.750	18.697,18
São Miguel Passa Quatro	55.062	6.125	37.969	99.156	4.919	104.075	146	3.961	26.274,88
São Patrício	10.703	2.201	17.169	30.073	1.323	31.396	235	2.058	15.255,42
São Simão	16.460	1.481.298	278.595	1.776.353	58.753	1.835.106	13	18.804	97.591,27
Senador Canedo	9.243	727.617	1.348.206	2.085.066	307.434	2.392.500	9	97.719	24.483,47
Serranópolis	135.275	39.428	96.428	271.131	13.025	284.156	82	8.055	35.276,95
Silvânia	176.288	28.070	260.212	464.570	39.690	504.259	53	20.106	25.080,04
Simolândia	5.580	3.846	59.263	68.690	6.955	75.645	166	6.804	11.117,70
Sítio d'Abadia	16.518	1.664	16.853	35.035	1.337	36.371	224	2.956	12.304,25
Taquaral de Goiás	16.296	5.567	30.737	52.600	3.346	55.945	188	3.627	15.424,62
Teresina de Goiás	2.271	1.286	22.163	25.720	1.558	27.279	241	3.252	8.388,23
Terezópolis de Goiás	7.227	33.668	98.101	138.997	17.866	156.863	115	7.262	21.600,49
Três Ranchos	7.213	2.520	31.736	41.469	2.038	43.507	209	2.896	15.023,15
Trindade	53.039	424.757	960.156	1.437.952	167.598	1.605.550	16	115.470	13.904,47
Trombas	12.608	1.262	22.896	36.766	1.853	38.619	222	3.558	10.854,02
Turvânia	38.430	5.415	37.756	81.602	4.623	86.225	160	4.877	17.679,85
Turvelândia	101.621	103.478	72.214	277.313	19.184	296.498	79	4.829	61.399,42
Uirapuru	15.350	1.268	21.285	37.904	1.546	39.450	220	2.980	13.238,23
Uruaçu	68.178	79.633	501.776	649.587	68.155	717.743	34	39.172	18.322,85
Uruana	41.703	9.380	105.492	156.575	9.573	166.148	107	14.187	11.711,31
Urutaí	49.584	2.902	26.759	79.245	3.429	82.674	163	3.153	26.220,73
Valparaíso de Goiás	554	234.764	1.562.857	1.798.175	176.479	1.974.654	11	150.005	13.163,92
Varjão	18.308	2.504	29.350	50.162	3.513	53.675	193	3.813	14.076,71
Vianópolis	91.840	24.644	162.751	279.235	22.895	302.130	77	13.343	22.643,36
Vicentinópolis	94.849	31.573	126.659	253.081	23.227	276.307	84	8.053	34.311,11
Vila Boa	30.338	11.792	43.196	85.326	5.342	90.668	155	5.371	16.881,07
Vila Propício	74.345	13.098	45.685	133.127	5.670	138.797	122	5.520	25.144,46

Fonte: IBGE, Diretoria de Pesquisas, Coordenação de Contas Nacionais.

Elaboração: Instituto Mauro Borges / Segplan-GO / Gerência de Contas Regionais e Indicadores - 2016.

**Tabela 11 - Municípios goianos: Produto Interno Bruto a preços correntes, classificação, Valor Adicionado (VA) por setor, população e PIB per capita -2013 (R\$ mil)**

Municípios	Agropecuária	Indústria	Serviços	VA	Impostos	PIB	Class.	População	PIB Per capita (R\$)
<b>Estado de Goiás</b>	<b>16.443.065</b>	<b>34.474.151</b>	<b>82.891.070</b>	<b>133.808.285</b>	<b>17.491.890</b>	<b>151.300.175</b>		<b>6.434.048</b>	<b>23.515,55</b>
Abadia de Goiás	6.096	29.599	102.872	138.568	20.765	159.333	108	7.567	21.056,25
Abadiânia	49.277	16.312	136.513	202.102	17.252	219.355	91	17.326	12.660,43
Acreúna	147.631	53.795	240.453	441.879	42.481	484.361	51	21.366	22.669,69
Adelândia	5.878	3.790	16.521	26.188	1.693	27.882	235	2.550	10.934,01
Água Fria de Goiás	105.061	12.007	42.589	159.656	6.253	165.909	104	5.395	30.752,32
Água Limpa	18.356	1.552	19.207	39.115	1.931	41.046	212	2.021	20.309,73
Águas Lindas de Goiás	6.943	137.753	1.006.497	1.151.194	84.319	1.235.512	18	177.890	6.945,37
Alexânia	52.263	125.275	363.666	541.203	89.948	631.152	35	25.468	24.782,15
Aloândia	8.426	1.988	19.549	29.963	1.725	31.688	230	2.089	15.168,95
Alto Horizonte	11.939	393.347	139.413	544.699	23.640	568.339	44	5.140	110.571,79
Alto Paraíso de Goiás	25.030	8.086	64.561	97.677	7.239	104.915	141	7.262	14.447,15
Alvorada do Norte	14.586	7.300	67.009	88.894	6.663	95.557	145	8.448	11.311,22
Amaralina	25.089	1.429	20.311	46.829	1.467	48.295	195	3.625	13.322,85
Americano do Brasil	7.893	20.296	37.420	65.609	4.567	70.177	164	5.813	12.072,34
Amorinópolis	16.181	10.747	27.253	54.180	3.716	57.897	181	3.570	16.217,54
Anápolis	56.048	3.843.219	5.719.361	9.618.628	2.263.334	11.881.962	2	357.402	33.245,37
Anhanguera	2.267	1.026	10.346	13.640	445	14.085	246	1.082	13.017,18
Anicuns	74.447	80.660	175.770	330.877	26.632	357.509	68	21.195	16.867,59
Aparecida de Goiânia	15.094	2.298.863	6.126.600	8.440.557	1.268.671	9.709.228	3	500.619	19.394,44
Aparecida do Rio Doce	25.802	3.136	24.159	53.096	2.798	55.894	184	2.501	22.348,82
Aporé	58.567	41.710	45.655	145.932	11.345	157.277	111	4.008	39.240,88
Araçu	11.766	3.324	25.716	40.805	1.974	42.779	209	3.823	11.189,89
Aragarças	7.474	11.231	138.274	156.978	14.768	171.747	101	19.267	8.914,03
Aragoiânia	9.347	13.279	51.551	74.177	5.312	79.488	158	9.108	8.727,33
Araguapaz	29.450	4.495	51.236	85.181	5.943	91.124	148	7.772	11.724,64
Arenópolis	35.555	40.213	28.610	104.377	3.929	108.307	139	3.180	34.058,69
Aruanã	41.178	5.811	66.572	113.561	7.689	121.250	128	8.335	14.547,11
Aurilândia	17.065	3.549	26.089	46.703	2.472	49.175	193	3.599	13.663,47
Avelinópolis	16.936	9.355	18.253	44.545	2.788	47.333	198	2.504	18.902,76
Baliza	29.835	2.910	23.157	55.902	1.801	57.703	182	4.197	13.748,68
Barro Alto	26.938	267.157	126.987	421.082	41.923	463.005	55	9.606	48.199,54
Bela Vista de Goiás	106.657	280.093	294.229	680.979	79.702	760.681	30	26.642	28.551,95
Bom Jardim de Goiás	39.905	5.128	64.563	109.596	7.577	117.173	131	8.752	13.388,11
Bom Jesus de Goiás	262.135	43.157	266.060	571.352	35.655	607.007	39	22.479	27.003,30
Bonfinópolis	8.439	7.425	47.219	63.082	3.630	66.712	167	8.319	8.019,24

**Tabela 11 - Municípios goianos: Produto Interno Bruto a preços correntes, classificação, Valor Adicionado (VA)  
por setor, população e PIB per capita -2013 (R\$ mil)**

Municípios	Agropecuária	Indústria	Serviços	VA	Impostos	PIB	Class.	População	PIB Per capita (R\$)
Bonópolis	36.306	2.477	22.308	61.091	2.389	63.480	174	3.838	16.539,87
Brazabrantes	8.889	26.666	22.015	57.571	4.440	62.010	175	3.444	18.005,35
Britânia	28.772	4.190	46.375	79.336	5.287	84.623	152	5.724	14.783,92
Buriti Alegre	60.819	51.109	100.891	212.819	19.609	232.429	88	9.395	24.739,61
Buriti de Goiás	7.436	3.620	20.154	31.210	2.047	33.257	227	2.606	12.761,86
Buritinópolis	3.833	1.433	16.858	22.123	884	23.007	242	3.398	6.770,82
Cabeceiras	116.261	25.855	55.984	198.100	6.085	204.185	95	7.717	26.459,09
Cachoeira Alta	60.929	48.724	107.217	216.870	20.753	237.623	86	11.348	20.939,60
Cachoeira de Goiás	6.508	838	11.528	18.874	802	19.676	245	1.436	13.702,00
Cachoeira Dourada	56.801	411.200	88.059	556.060	37.415	593.475	41	8.414	70.534,25
Caçu	87.512	199.222	156.496	443.230	32.757	475.987	52	14.364	33.137,50
Caiapônia	312.613	37.235	173.848	523.696	21.981	545.677	46	17.773	30.702,59
Caldas Novas	135.861	329.599	1.147.173	1.612.633	134.622	1.747.255	13	77.899	22.429,75
Caldazinha	8.706	3.665	22.622	34.993	1.691	36.684	220	3.540	10.362,64
Campestre de Goiás	11.634	4.873	23.014	39.521	2.073	41.594	211	3.539	11.753,11
Campinaçu	17.360	2.013	26.246	45.619	2.308	47.927	196	3.745	12.797,54
Campinorte	38.073	14.215	110.694	162.982	15.347	178.330	98	11.807	15.103,71
Campo Alegre de Goiás	219.560	28.307	89.642	337.509	13.768	351.277	70	6.631	52.974,96
Campo Limpo de Goiás	17.274	11.768	40.486	69.528	4.061	73.589	162	6.821	10.788,54
Campos Belos	11.905	18.868	168.166	198.939	19.626	218.565	92	19.282	11.335,18
Campos Verdes	9.022	2.170	30.285	41.477	2.351	43.829	204	4.365	10.040,91
Carmo do Rio Verde	32.911	41.056	76.398	150.365	14.991	165.356	105	9.470	17.461,02
Castelândia	31.708	4.479	37.419	73.606	4.698	78.304	159	3.676	21.301,51
Catalão	300.401	2.016.663	2.160.580	4.477.643	1.662.647	6.140.290	5	94.896	64.705,47
Caturai	13.691	4.006	32.768	50.465	3.435	53.900	185	4.910	10.977,62
Cavalcante	12.176	289.234	60.692	362.102	3.625	365.726	64	9.719	37.630,03
Ceres	11.817	50.044	292.636	354.497	45.415	399.911	61	21.652	18.469,95
Cezarina	15.928	135.975	75.163	227.066	41.839	268.905	77	8.026	33.504,24
Chapadão do Céu	487.613	135.175	248.735	871.523	51.498	923.021	24	8.042	114.775,03
Cidade Ocidental	11.831	87.875	379.522	479.227	38.472	517.699	47	61.552	8.410,76
Cocalzinho de Goiás	49.048	55.457	123.432	227.937	15.917	243.854	85	18.623	13.094,24
Colinas do Sul	7.202	1.410	25.335	33.947	2.992	36.939	218	3.575	10.332,65
Córrego do Ouro	17.757	3.145	19.959	40.860	2.227	43.087	207	2.616	16.470,60
Corumbá de Goiás	38.860	5.259	67.069	111.188	5.768	116.957	133	10.829	10.800,31
Corumbaíba	70.170	156.610	185.060	411.840	56.893	468.732	54	8.809	53.210,61
Cristalina	751.785	186.920	686.618	1.625.322	130.345	1.755.667	12	51.149	34.324,57
Cristianópolis	14.051	7.240	33.715	55.005	4.601	59.606	179	3.016	19.763,17

**Tabela 11 - Municípios goianos: Produto Interno Bruto a preços correntes, classificação, Valor Adicionado (VA) por setor, população e PIB per capita -2013 (R\$ mil)**

Municípios	Agropecuária	Indústria	Serviços	VA	Impostos	PIB	Class.	População	PIB Per capita (R\$)
Crixás	51.596	137.856	165.777	355.230	17.709	372.939	63	16.487	22.620,18
Cromínia	20.382	2.815	27.659	50.856	2.900	53.756	186	3.627	14.820,96
Cumari	35.407	4.740	23.597	63.744	2.926	66.670	168	3.010	22.149,48
Damianópolis	4.953	1.414	17.939	24.306	1.250	25.556	240	3.381	7.558,72
Damolândia	6.472	4.853	20.106	31.430	2.471	33.901	224	2.869	11.816,29
Davinópolis	15.994	178.304	17.342	211.640	1.970	213.610	94	2.119	100.807,09
Diorama	17.562	1.627	16.984	36.173	1.595	37.768	217	2.544	14.845,98
Divinópolis de Goiás	10.138	6.722	30.103	46.963	3.510	50.473	190	5.046	10.002,65
Doverlândia	77.357	11.555	62.885	151.798	8.242	160.039	107	7.938	20.161,15
Edealina	71.592	12.239	42.437	126.268	8.113	134.381	122	3.819	35.187,38
Edéia	125.186	77.646	168.508	371.341	33.557	404.897	59	11.854	34.157,03
Estrela do Norte	8.030	5.025	26.858	39.914	3.039	42.953	208	3.393	12.659,29
Faina	35.782	2.933	41.362	80.077	4.013	84.091	153	7.064	11.904,14
Fazenda Nova	30.242	4.207	44.160	78.609	4.375	82.984	155	6.298	13.176,30
Firminópolis	30.439	8.251	73.649	112.339	7.835	120.174	130	12.342	9.736,96
Flores de Goiás	40.823	4.709	61.654	107.185	5.061	112.246	136	13.596	8.255,81
Formosa	118.836	195.039	1.085.210	1.399.085	159.018	1.558.103	15	108.503	14.360,00
Formoso	13.080	2.801	30.431	46.312	2.455	48.767	194	4.835	10.086,28
Gameleira de Goiás	60.603	7.842	32.361	100.806	4.024	104.830	142	3.545	29.571,27
Goianápolis	30.948	20.831	81.661	133.440	11.291	144.731	119	11.001	13.156,18
GoianDIRA	23.560	7.816	46.637	78.013	3.755	81.768	157	5.491	14.891,23
Goianésia	65.717	198.765	602.399	866.880	98.516	965.395	22	63.938	15.098,93
Goiania	49.028	7.293.398	27.538.053	34.880.479	5.302.174	40.182.654	1	1.393.575	28.834,22
Goianira	14.899	162.885	279.454	457.238	49.150	506.388	48	37.713	13.427,41
Goiás	76.103	80.361	220.467	376.931	30.005	406.936	58	24.793	16.413,35
Goiatuba	320.381	204.322	556.453	1.081.156	105.012	1.186.167	19	33.759	35.136,32
Gouvelândia	76.314	18.464	52.214	146.993	11.297	158.290	110	5.334	29.675,59
Guapó	19.198	18.269	99.755	137.222	11.163	148.385	116	14.397	10.306,69
Guaraíta	6.920	1.064	15.261	23.244	846	24.090	241	2.333	10.325,97
Guarani de Goiás	10.049	4.817	21.387	36.253	1.613	37.866	216	4.267	8.874,08
Guarinos	8.778	816	15.116	24.711	1.296	26.007	239	2.221	11.709,61
Heitorai	11.691	3.079	22.872	37.642	1.976	39.618	213	3.704	10.696,03
Hidrolândia	48.742	139.625	169.918	358.286	41.814	400.099	60	19.015	21.041,25
Hidrolina	23.274	4.415	26.103	53.792	2.170	55.961	183	4.006	13.969,41
Iaciara	24.927	7.816	76.385	109.128	7.933	117.061	132	13.159	8.895,87
Inaciolândia	89.713	12.911	64.852	167.476	8.497	175.972	99	5.979	29.431,70

**Tabela 11 - Municípios goianos: Produto Interno Bruto a preços correntes, classificação, Valor Adicionado (VA)  
por setor, população e PIB per capita -2013 (R\$ mil)**

Municípios	Agropecuária	Indústria	Serviços	VA	Impostos	PIB	Class.	População	PIB Per capita (R\$)
Indiara	65.289	79.083	135.943	280.316	24.232	304.548	74	14.560	20.916,74
Inhumas	82.524	141.349	459.815	683.687	68.243	751.930	31	50.736	14.820,45
Ipameri	301.762	163.258	294.065	759.085	57.882	816.967	27	25.980	31.446,00
Ipiranga de Goiás	21.429	2.932	18.908	43.269	1.592	44.861	202	2.930	15.311,02
Iporá	34.654	39.604	320.515	394.772	42.325	437.097	56	32.143	13.598,52
Israelândia	11.102	2.731	19.009	32.843	2.201	35.044	222	2.938	11.927,70
Itaberaí	118.514	211.932	425.255	755.701	86.045	841.746	26	38.324	21.963,93
Itaguari	8.787	5.149	33.195	47.131	3.269	50.400	191	4.673	10.785,31
Itaguaru	14.707	4.460	37.835	57.001	2.929	59.930	178	5.521	10.854,97
Itajá	32.125	3.057	46.299	81.482	4.848	86.330	151	5.050	17.095,01
Itapaci	39.532	45.633	147.757	232.922	19.419	252.342	83	20.161	12.516,34
Itapirapuã	48.859	7.848	57.154	113.861	6.739	120.601	129	7.264	16.602,51
Itapuranga	55.829	33.296	209.484	298.610	23.630	322.239	73	26.695	12.071,15
Itarumã	88.468	8.410	59.307	156.185	8.929	165.114	106	6.700	24.643,91
Itauçu	19.511	25.876	67.546	112.933	10.403	123.335	126	8.893	13.868,83
Itumbiara	240.859	1.160.667	1.750.249	3.151.775	458.329	3.610.104	6	98.484	36.656,76
Ivolândia	26.188	2.146	18.244	46.578	3.105	49.683	192	2.651	18.741,22
Jandaia	61.697	33.832	66.674	162.202	12.654	174.856	100	6.291	27.794,65
Jaraguá	67.796	102.732	357.231	527.759	44.120	571.878	43	45.291	12.626,75
Jataí	915.118	572.267	1.551.018	3.038.403	297.685	3.336.088	7	93.759	35.581,52
Jaupaci	11.187	2.707	17.982	31.877	1.759	33.636	225	3.044	11.049,93
Jesópolis	4.160	1.864	15.649	21.673	1.291	22.964	243	2.411	9.524,61
Joviânia	56.733	10.007	83.092	149.832	8.637	158.469	109	7.374	21.490,21
Jussara	91.220	22.277	216.883	330.380	28.582	358.962	66	19.458	18.448,04
Lagoa Santa	8.817	3.929	16.520	29.265	1.825	31.091	232	1.377	22.578,52
Leopoldo de Bulhões	106.759	14.090	54.897	175.745	6.466	182.212	97	8.133	22.403,99
Luziânia	252.205	939.767	1.641.117	2.833.090	271.790	3.104.880	8	188.181	16.499,43
Mairipotaba	21.742	1.959	18.282	41.982	1.508	43.490	205	2.433	17.875,13
Mambaí	2.215	3.579	48.043	53.837	7.840	61.678	176	7.596	8.119,80
Mara Rosa	42.819	12.440	80.887	136.146	9.262	145.408	118	10.610	13.704,80
Marzagão	9.792	1.704	22.525	34.021	2.706	36.727	219	2.169	16.932,67
Matrinchã	25.925	3.987	37.448	67.361	3.919	71.279	163	4.510	15.804,74
Maurilândia	57.628	12.643	89.309	159.581	8.869	168.450	103	12.513	13.461,98
Mimoso de Goiás	40.457	3.860	19.204	63.520	1.659	65.179	169	2.730	23.875,17
Minaçu	22.327	568.733	318.141	909.201	55.559	964.760	23	31.384	30.740,51
Mineiros	363.221	360.179	883.328	1.606.728	181.808	1.788.536	11	58.062	30.803,89
Moiporá	11.258	1.367	14.072	26.696	1.176	27.872	236	1.744	15.981,89



**Tabela 11 - Municípios goianos: Produto Interno Bruto a preços correntes, classificação, Valor Adicionado (VA) por setor, população e PIB per capita -2013 (R\$ mil)**

Municípios	Agropecuária	Indústria	Serviços	VA	Impostos	PIB	Class.	População	PIB Per capita (R\$)
Monte Alegre de Goiás	22.283	2.213	36.843	61.338	3.085	64.423	170	8.166	7.889,20
Montes Claros de Goiás	96.607	11.392	91.216	199.214	14.438	213.652	93	8.210	26.023,43
Montividiu	340.141	58.645	212.283	611.070	31.812	642.882	34	11.611	55.368,37
Montividiu do Norte	18.574	2.259	23.829	44.662	1.877	46.539	200	4.325	10.760,47
Morrinhos	275.141	213.261	499.066	987.468	102.846	1.090.314	20	43.792	24.897,56
Morro Agudo de Goiás	9.125	1.210	16.548	26.883	1.364	28.247	234	2.387	11.833,79
Mossâmedes	28.079	5.737	31.242	65.058	3.277	68.335	165	4.940	13.832,98
Mozarlândia	34.322	208.121	183.799	426.242	47.472	473.714	53	14.360	32.988,41
Mundo Novo	39.852	4.181	39.839	83.872	4.129	88.002	150	6.180	14.239,74
Mutunópolis	15.592	1.989	24.138	41.720	1.615	43.335	206	3.928	11.032,32
Nazário	19.758	35.930	62.573	118.261	11.499	129.760	123	8.421	15.409,15
Nerópolis	23.074	217.500	293.083	533.657	85.645	619.302	37	26.364	23.490,45
Niquelândia	163.574	395.670	429.713	988.957	57.359	1.046.316	21	44.540	23.491,60
Nova América	7.577	1.405	17.381	26.363	1.384	27.748	237	2.342	11.847,83
Nova Aurora	11.843	1.646	16.974	30.463	1.504	31.968	229	2.155	14.834,18
Nova Crixás	126.370	10.420	109.997	246.787	12.374	259.161	81	12.488	20.752,79
Nova Glória	25.444	5.684	54.281	85.409	5.696	91.105	149	8.633	10.553,10
Nova Iguaçu de Goiás	10.927	1.385	17.652	29.964	1.286	31.250	231	2.926	10.680,17
Nova Roma	13.309	905	17.942	32.156	1.111	33.267	226	3.504	9.494,12
Nova Veneza	13.561	56.002	65.750	135.314	14.063	149.377	113	8.806	16.963,06
Novo Brasil	21.595	2.917	25.540	50.052	2.777	52.829	187	3.445	15.334,92
Novo Gama	3.080	60.069	577.060	640.209	45.167	685.376	33	103.085	6.648,65
Novo Planalto	26.304	3.315	26.823	56.443	2.320	58.763	180	4.204	13.977,96
Orizona	135.650	48.505	143.465	327.620	23.988	351.609	69	15.024	23.403,14
Ouro Verde de Goiás	98.828	10.716	35.195	144.739	3.924	148.663	114	4.062	36.598,50
Ouvidor	18.235	197.078	80.627	295.941	42.089	338.030	71	5.933	56.974,50
Padre Bernardo	154.360	35.472	213.950	403.781	20.134	423.915	57	30.059	14.102,76
Palestina de Goiás	33.113	2.983	27.190	63.286	3.755	67.042	166	3.482	19.253,76
Palmeiras de Goiás	112.825	294.800	302.414	710.038	85.259	795.298	28	25.437	31.265,40
Palmelo	4.665	1.558	18.595	24.818	1.265	26.083	238	2.407	10.836,22
Palminópolis	20.653	3.417	25.879	49.949	2.603	52.552	188	3.656	14.374,20
Panamá	29.451	7.198	33.751	70.400	7.059	77.459	160	2.733	28.341,96
Paranaiguara	51.424	8.490	76.448	136.362	10.304	146.666	117	9.593	15.288,89
Paraúna	319.618	67.676	167.758	555.052	29.980	585.032	42	11.175	52.351,90
Perolândia	167.667	54.935	66.245	288.847	14.521	303.369	75	3.074	98.688,58
Petrolina de Goiás	25.079	10.319	66.020	101.418	6.547	107.965	140	10.545	10.238,51

**Tabela 11 - Municípios goianos: Produto Interno Bruto a preços correntes, classificação, Valor Adicionado (VA)  
por setor, população e PIB per capita -2013 (R\$ mil)**

Municípios	Agropecuária	Indústria	Serviços	VA	Impostos	PIB	Class.	População	PIB Per capita (R\$)
Pilar de Goiás	19.045	15.092	20.992	55.129	9.293	64.422	171	2.703	23.833,62
Piracanjuba	227.354	70.311	264.466	562.131	41.961	604.093	40	24.708	24.449,27
Piranhas	61.878	30.883	138.850	231.611	23.310	254.922	82	11.314	22.531,51
Pirenópolis	64.759	67.764	200.374	332.898	25.299	358.196	67	24.111	14.856,13
Pires do Rio	56.953	140.017	355.098	552.068	72.427	624.495	36	30.232	20.656,77
Planaltina	56.207	78.648	590.511	725.366	53.306	778.672	29	86.014	9.052,85
Pontalina	109.418	37.466	166.888	313.772	22.447	336.219	72	17.749	18.942,97
Porangatu	85.012	113.189	443.872	642.073	60.275	702.348	32	44.265	15.866,89
Porteirão	142.712	29.196	54.761	226.669	10.241	236.910	87	3.577	66.231,47
Portelândia	91.821	15.174	67.850	174.845	11.131	185.976	96	3.984	46.680,77
Posse	27.186	33.777	268.077	329.041	30.913	359.954	65	33.712	10.677,32
Professor Jamil	12.601	3.776	25.354	41.732	2.685	44.417	203	3.401	13.059,97
Quirinópolis	261.253	301.083	603.686	1.166.022	125.628	1.291.650	17	46.187	27.965,67
Rialma	16.889	16.298	100.972	134.159	14.348	148.507	115	10.899	13.625,74
Rianópolis	7.063	39.303	55.411	101.777	13.274	115.051	134	4.747	24.236,55
Rio Quente	7.450	16.453	172.691	196.594	27.946	224.540	90	3.724	60.295,34
Rio Verde	1.057.187	1.979.638	3.528.223	6.565.048	783.357	7.348.406	4	197.048	37.292,46
Rubiataba	33.754	48.298	161.924	243.976	22.977	266.953	78	19.661	13.577,82
Sanclerlândia	18.370	14.064	71.968	104.401	8.486	112.887	135	7.766	14.536,11
Santa Bárbara de Goiás	10.191	23.352	51.586	85.129	9.083	94.212	146	6.118	15.399,22
Santa Cruz de Goiás	64.049	5.040	26.284	95.373	3.575	98.948	144	3.144	31.471,92
Santa Fé de Goiás	23.993	107.522	70.631	202.146	23.875	226.021	89	5.073	44.553,75
Santa Helena de Goiás	201.565	207.853	425.007	834.424	68.883	903.307	25	37.994	23.775,00
Santa Isabel	29.445	3.469	25.562	58.476	2.749	61.225	177	3.814	16.052,66
Santa Rita do Araguaia	29.071	7.297	78.583	114.950	12.020	126.970	124	7.599	16.708,73
Santa Rita do Novo Destino	24.222	2.169	18.879	45.270	1.344	46.613	199	3.301	14.120,95
Santa Rosa de Goiás	10.524	2.254	21.434	34.212	1.989	36.201	221	2.823	12.823,44
Santa Tereza de Goiás	11.539	2.120	28.703	42.362	2.767	45.129	201	3.923	11.503,67
Santa Terezinha de Goiás	23.530	5.565	73.470	102.565	6.832	109.397	137	10.142	10.786,55
Santo Antônio da Barra	51.293	29.575	42.019	122.887	12.104	134.991	121	4.644	29.067,93
Santo Antônio de Goiás	12.803	46.899	42.773	102.474	5.980	108.454	138	5.253	20.646,09
Santo Antônio do Descoberto	18.845	55.426	390.550	464.820	28.247	493.067	50	67.993	7.251,73
São Domingos	25.873	30.541	61.391	117.805	4.695	122.499	127	12.016	10.194,70
São Francisco de Goiás	13.195	9.766	52.011	74.972	6.910	81.882	156	6.315	12.966,20
São João da Paraúna	12.078	2.515	16.117	30.710	1.669	32.379	228	1.649	19.635,57
São João d'Aliança	79.201	10.960	72.566	162.727	6.906	169.633	102	11.467	14.793,12
São Luís de Montes Belos	35.399	130.468	351.708	517.575	47.948	565.523	45	31.832	17.765,85

**Tabela 11 - Municípios goianos: Produto Interno Bruto a preços correntes, classificação, Valor Adicionado (VA) por setor, população e PIB per capita -2013 (R\$ mil)**

Municípios	Agropecuária	Indústria	Serviços	VA	Impostos	PIB	Class.	População	PIB Per capita (R\$)
São Luiz do Norte	24.964	4.287	32.004	61.255	2.489	63.744	172	4.884	13.051,62
São Miguel do Araguaia	115.676	23.262	215.336	354.274	24.850	379.123	62	22.773	16.647,93
São Miguel do Passa Quatro	50.592	6.687	32.630	89.909	4.239	94.148	147	3.935	23.925,67
São Patrício	11.238	2.340	15.802	29.380	1.280	30.660	233	2.054	14.926,82
São Simão	21.749	1.529.662	255.775	1.807.186	59.449	1.866.636	10	18.493	100.937,41
Senador Canedo	8.992	525.547	1.244.733	1.779.272	264.963	2.044.235	9	95.018	21.514,19
Serranópolis	119.562	31.257	85.147	235.966	12.931	248.898	84	7.962	31.260,72
Silvânia	200.172	33.101	232.344	465.618	33.923	499.541	49	19.976	25.007,05
Simolândia	4.953	3.570	49.240	57.763	5.763	63.526	173	6.773	9.379,29
Sítio d'Abadia	18.962	2.208	16.884	38.054	1.308	39.362	214	2.941	13.383,84
Taquaral de Goiás	14.388	5.633	28.678	48.699	2.955	51.654	189	3.628	14.237,62
Teresina de Goiás	2.184	1.155	18.023	21.362	986	22.348	244	3.213	6.955,38
Terezópolis de Goiás	7.246	28.541	74.903	110.690	14.456	125.146	125	7.132	17.547,11
Três Ranchos	8.520	2.975	28.097	39.593	2.076	41.669	210	2.895	14.393,27
Trindade	44.673	411.373	814.509	1.270.556	165.249	1.435.805	16	113.447	12.656,17
Trombas	10.757	1.377	20.369	32.502	1.425	33.927	223	3.553	9.548,83
Turvânia	38.873	5.958	34.953	79.784	4.218	84.002	154	4.897	17.153,71
Turvelândia	108.916	64.425	67.250	240.591	21.997	262.587	79	4.751	55.269,92
Uirapuru	16.055	1.320	19.722	37.097	1.552	38.649	215	2.986	12.943,48
Uruaçu	77.828	60.002	415.352	553.182	56.788	609.971	38	38.854	15.699,04
Uruana	38.860	9.882	93.675	142.416	9.342	151.758	112	14.184	10.699,27
Urutaí	46.033	3.111	23.625	72.768	3.042	75.810	161	3.153	24.043,66
Valparaíso de Goiás	673	188.110	1.292.662	1.481.444	156.463	1.637.907	14	146.694	11.165,47
Varjão	16.429	2.156	25.987	44.572	3.039	47.611	197	3.798	12.535,69
Vianópolis	99.215	27.504	143.450	270.169	21.749	291.919	76	13.227	22.069,91
Vicentinópolis	108.739	34.600	99.664	243.004	16.418	259.422	80	7.933	32.701,57
Vila Boa	36.560	12.658	46.704	95.922	7.311	103.233	143	5.246	19.678,50
Vila Propício	82.319	14.033	40.911	137.263	5.707	142.970	120	5.460	26.184,92

Fonte: IBGE, Diretoria de Pesquisas, Coordenação de Contas Nacionais.

Elaboração: Instituto Mauro Borges / Segplan-GO / Gerência de Contas Regionais e Indicadores - 2016.

**Tabela 12 - Municípios goianos: Produto Interno Bruto a preços correntes, classificação,  
Valor Adicionado (VA) por setor, população e PIB per capita - 2012 (R\$ mil)**

Municípios	Agropecuária	Indústria	Serviços	VA	Impostos	PIB	Class.	População	PIB Per capita (R\$)
<b>Estado de Goiás</b>	<b>14.076.186</b>	<b>31.753.852</b>	<b>76.646.445</b>	<b>122.476.483</b>	<b>16.281.342</b>	<b>138.757.825</b>		<b>6.154.996</b>	<b>22.543,93</b>
Abadia de Goiás	5.854	20.207	99.051	125.111	21.744	146.855	102	7.164	4.853,20
Abadiânia	35.919	14.475	124.836	175.230	15.432	190.662	92	16.408	25.611,34
Acreúna	136.587	52.858	218.584	408.029	40.984	449.013	49	20.578	86.179,20
Adelândia	5.278	3.233	16.766	25.276	1.632	26.908	232	2.480	4.982,95
Água Fria de Goiás	105.119	10.299	39.940	155.358	6.700	162.058	96	5.184	73.177,19
Água Limpa	15.004	1.296	17.776	34.075	1.838	35.913	214	1.985	11.962,61
Águas Lindas de Goiás	1.454	127.786	868.283	997.523	70.928	1.068.450	19	167.477	1.104,72
Alexânia	40.319	100.843	271.588	412.750	61.978	474.728	47	24.383	26.228,19
Aloândia	6.755	1.756	18.274	26.786	1.531	28.317	229	2.040	4.519,14
Alto Horizonte	11.010	598.219	182.027	791.255	28.219	819.474	24	4.799	8.600,51
Alto Paraíso de Goiás	22.790	5.706	59.952	88.448	5.651	94.099	140	6.992	13.061,01
Alvorada do Norte	10.917	9.610	64.718	85.245	6.116	91.361	142	8.164	10.417,73
Amaralina	21.953	1.078	18.329	41.360	1.360	42.720	192	3.489	16.815,74
Americano do Brasil	12.776	34.049	41.612	88.438	6.697	95.135	139	5.595	9.792,36
Amorinópolis	12.680	8.778	24.276	45.735	3.267	49.002	182	3.529	9.924,87
Anápolis	41.631	3.548.578	5.428.911	9.019.120	2.527.879	11.547.000	2	342.347	27.269,43
Anhanguera	2.001	897	10.037	12.936	556	13.492	246	1.039	1.576,97
Anicuns	62.921	64.844	165.280	293.045	24.307	317.352	67	20.464	50.768,52
Aparecida de Goiânia	8.476	2.044.956	5.266.794	7.320.226	1.057.738	8.377.964	3	474.219	8.241,65
Aparecida do Rio Doce	25.709	2.965	25.347	54.022	2.765	56.787	171	2.431	20.190,71
Aporé	36.660	24.646	40.241	101.548	8.073	109.621	125	3.860	35.008,81
Araçu	11.830	2.905	23.733	38.468	1.841	40.309	201	3.753	8.737,15
Aragarças	6.379	9.282	118.032	133.693	11.896	145.589	104	18.564	4.775,56
Aragoiânia	6.711	12.038	45.629	64.378	4.562	68.940	160	8.659	5.935,60
Araguapaz	27.485	4.221	48.507	80.213	5.854	86.067	146	7.541	27.425,73
Arenópolis	33.257	35.241	25.115	93.612	2.927	96.539	137	3.168	19.453,56
Aruanã	38.346	5.038	60.838	104.222	6.898	111.121	123	7.859	36.402,99
Aurilândia	13.684	3.038	22.724	39.446	2.354	41.800	197	3.562	12.159,98
Avelinópolis	15.105	8.284	17.533	40.922	2.605	43.527	189	2.442	11.373,86
Baliza	21.147	1.526	17.689	40.363	1.374	41.737	198	3.933	14.332,26
Barro Alto	24.863	289.533	121.558	435.953	38.128	474.081	48	9.089	20.601,47
Bela Vista de Goiás	78.264	167.515	244.154	489.934	57.438	547.371	38	25.361	64.188,97
Bom Jardim de Goiás	32.175	3.916	58.771	94.862	6.538	101.400	132	8.477	27.196,40
Bom Jesus de Goiás	193.021	30.254	232.315	455.590	31.749	487.339	44	21.402	103.595,54
Bonfinópolis	6.970	8.929	43.642	59.541	3.452	62.993	165	7.866	6.756,64
Bonópolis	31.554	1.835	19.811	53.200	2.341	55.541	173	3.640	21.802,49

**Tabela 12 - Municípios goianos: Produto Interno Bruto a preços correntes, classificação, Valor Adicionado (VA) por setor, população e PIB per capita - 2012 (R\$ mil)**

Municípios	Agropecuária	Indústria	Serviços	VA	Impostos	PIB	Class.	População	PIB Per capita (R\$)
Brazabrantes	7.647	10.821	17.229	35.697	3.473	39.169	205	3.302	6.920,11
Britânia	27.340	3.389	41.724	72.454	4.673	77.126	150	5.544	21.450,45
Buriti Alegre	53.879	51.512	99.000	204.392	20.510	224.901	82	9.105	32.858,48
Buriti de Goiás	6.451	3.256	18.273	27.980	1.630	29.610	227	2.546	5.611,22
Buritinópolis	3.364	1.054	15.801	20.219	828	21.047	242	3.312	2.628,05
Cabeceiras	125.923	17.351	53.949	197.224	6.317	203.540	89	7.444	79.445,29
Cachoeira Alta	40.784	8.201	83.440	132.425	12.797	145.222	106	10.841	34.285,16
Cachoeira de Goiás	5.173	980	11.546	17.699	2.430	20.129	243	1.405	4.108,16
Cachoeira Dourada	46.043	526.403	76.145	648.591	37.945	686.536	30	8.214	26.908,64
Caçu	55.896	188.488	139.972	384.355	26.094	410.449	54	13.692	45.072,66
Caiapônia	191.942	23.449	141.121	356.512	16.941	373.453	60	17.072	203.454,52
Caldas Novas	81.775	360.407	1.059.473	1.501.655	114.787	1.616.442	9	73.616	68.182,57
Caldazinha	7.094	1.920	20.318	29.331	1.580	30.911	226	3.396	6.103,05
Campestre de Goiás	9.960	3.339	21.427	34.727	1.845	36.572	210	3.421	9.187,59
Campinaçu	15.116	1.594	23.714	40.424	1.900	42.325	193	3.649	12.034,78
Campinorte	32.145	13.686	101.403	147.234	13.841	161.075	97	11.333	19.127,07
Campo Alegre de Goiás	185.881	17.337	84.080	287.298	12.370	299.668	70	6.292	118.687,48
Campo Limpo de Goiás	9.896	13.987	35.522	59.405	3.803	63.208	164	6.476	7.602,20
Campos Belos	10.542	18.225	152.742	181.509	16.677	198.186	90	18.616	8.453,78
Campos Verdes	8.482	1.679	27.403	37.565	2.239	39.803	202	4.562	6.269,47
Carmo do Rio Verde	22.410	39.794	70.208	132.411	25.202	157.613	98	9.097	20.011,01
Castelândia	23.450	3.144	35.969	62.564	5.215	67.779	162	3.602	17.394,38
Catalão	312.053	2.388.392	2.041.625	4.742.070	1.822.027	6.564.097	5	90.004	130.203,00
Caturai	11.927	3.093	29.976	44.995	3.398	48.394	184	4.740	9.102,77
Cavalcante	10.855	410.483	54.902	476.240	3.550	479.789	45	9.429	10.642,65
Ceres	8.373	48.330	288.263	344.966	39.633	384.598	58	20.924	7.224,51
Cezarina	13.696	163.656	73.570	250.922	40.269	291.192	71	7.701	10.743,87
Chapadão do Céu	353.474	84.071	207.671	645.215	41.173	686.389	31	7.488	566.725,67
Cidade Ocidental	11.900	62.031	329.030	402.961	32.209	435.169	51	58.262	8.266,92
Cocalzinho de Goiás	43.609	62.515	113.607	219.731	15.506	235.238	81	17.827	32.030,13
Colinas do Sul	6.592	1.126	23.575	31.293	1.773	33.066	220	3.496	4.860,43
Córrego do Ouro	15.938	2.683	18.264	36.885	1.924	38.810	206	2.581	13.816,42
Corumbá de Goiás	28.705	4.711	59.582	92.997	5.043	98.041	135	10.464	15.103,24
Corumbaíba	60.375	116.080	156.075	332.530	48.422	380.953	59	8.412	39.404,62
Cristalina	735.787	140.848	597.290	1.473.926	111.515	1.585.441	10	48.463	492.055,76

**Tabela 12 - Municípios goianos: Produto Interno Bruto a preços correntes, classificação,  
Valor Adicionado (VA) por setor, população e PIB per capita - 2012 (R\$ mil)**

Municípios	Agropecuária	Indústria	Serviços	VA	Impostos	PIB	Class.	População	PIB Per capita (R\$)
Cristianópolis	11.232	5.946	29.162	46.341	4.085	50.425	178	2.934	7.931,12
Crixás	47.153	185.445	161.317	393.915	26.400	420.315	53	15.925	36.300,42
Cromínia	16.667	2.863	26.657	46.188	2.925	49.113	180	3.540	11.290,93
Cumari	28.184	2.836	21.030	52.049	2.195	54.244	175	2.943	24.087,45
Damianópolis	4.350	1.196	17.851	23.397	1.325	24.722	235	3.291	3.469,48
Damolândia	5.033	2.588	18.017	25.638	2.376	28.014	230	2.774	4.542,35
Davinópolis	13.113	212.240	17.023	242.376	1.473	243.848	78	2.060	8.824,76
Diorama	14.038	1.276	15.627	30.941	1.495	32.437	223	2.477	10.929,71
Divinópolis de Goiás	9.075	8.027	27.632	44.735	3.778	48.513	183	4.931	7.675,54
Doverlândia	67.263	8.463	57.183	132.909	7.073	139.982	109	7.792	54.545,47
Edealina	39.631	4.381	34.131	78.143	9.872	88.015	145	3.723	34.977,54
Edéia	136.246	73.908	161.968	372.122	29.069	401.191	56	11.424	114.405,96
Estrela do Norte	6.246	3.217	24.349	33.812	2.673	36.485	211	3.309	4.358,05
Faina	32.158	2.068	36.583	70.808	3.656	74.464	156	6.918	28.852,92
Fazenda Nova	24.449	3.649	42.445	70.543	4.085	74.628	155	6.206	20.920,64
Firminópolis	20.249	7.412	74.270	101.931	7.252	109.183	128	11.833	14.830,11
Flores de Goiás	34.975	3.729	56.082	94.786	4.974	99.760	134	12.754	27.770,29
Formosa	99.402	184.696	1.028.592	1.312.690	148.860	1.461.550	15	103.322	62.230,12
Formoso	11.578	2.835	26.184	40.596	2.481	43.078	190	4.777	9.771,41
Gameleira de Goiás	69.564	6.681	29.406	105.651	3.595	109.246	127	3.378	41.251,73
Goianápolis	15.919	14.772	71.674	102.365	9.554	111.919	122	10.699	12.073,74
GoianDIRA	19.687	4.836	43.197	67.719	3.508	71.227	158	5.310	12.873,70
Goianésia	54.768	137.678	551.433	743.879	91.127	835.006	23	61.118	43.929,54
Goiânia	30.560	6.536.002	26.193.102	32.759.664	4.705.969	37.465.633	1	1.333.767	24.845,07
Goianira	11.767	151.279	241.360	404.406	37.284	441.691	50	35.617	10.126,16
Goiás	68.596	61.363	208.838	338.797	27.622	366.419	61	24.366	48.363,99
Goiatuba	258.859	183.988	514.667	957.514	93.777	1.051.291	21	32.698	127.447,71
Gouvelândia	53.478	7.332	43.343	104.154	5.196	109.350	126	5.091	36.267,55
Guapó	16.169	21.019	91.842	129.030	10.487	139.518	110	13.994	13.371,87
Guaraíta	6.392	851	13.863	21.107	811	21.918	241	2.313	5.680,40
Guarani de Goiás	8.839	3.819	18.673	31.331	1.489	32.820	222	4.195	7.647,54
Guarinos	8.130	676	12.691	21.496	1.183	22.680	239	2.217	6.658,40
Heitorá	10.822	2.490	21.159	34.471	1.879	36.351	212	3.591	8.751,27
Hidrolândia	41.538	90.936	147.812	280.287	31.526	311.813	69	18.050	36.745,44
Hidrolina	18.501	3.767	24.754	47.022	2.055	49.078	181	3.951	12.429,97
Iaciara	22.083	6.334	69.054	97.470	6.912	104.383	130	12.648	18.529,43
Inaciolândia	68.202	12.081	57.309	137.592	7.758	145.350	105	5.769	33.970,70



**Tabela 12 - Municípios goianos: Produto Interno Bruto a preços correntes, classificação, Valor Adicionado (VA) por setor, população e PIB per capita - 2012 (R\$ mil)**

Municípios	Agropecuária	Indústria	Serviços	VA	Impostos	PIB	Class.	População	PIB Per capita (R\$)
Indiara	58.297	60.615	124.020	242.932	21.093	264.025	76	13.970	32.388,44
Inhumas	83.949	104.758	429.629	618.335	55.931	674.266	32	48.903	58.233,23
Ipameri	294.274	145.043	280.023	719.340	54.740	774.080	26	25.054	340.840,76
Ipiranga de Goiás	13.221	3.269	16.451	32.941	1.367	34.309	218	2.848	7.498,95
Iporá	27.881	30.629	300.569	359.080	37.472	396.552	57	31.271	23.124,53
Israelândia	9.240	3.052	20.149	32.441	2.051	34.492	216	2.870	8.241,78
Itaberaí	92.438	151.269	370.644	614.350	72.706	687.057	29	36.503	80.152,31
Itaguari	9.047	5.281	32.010	46.338	3.517	49.855	179	4.533	7.814,10
Itaguaru	9.272	3.634	35.552	48.458	2.857	51.315	176	5.398	11.382,09
Itajá	28.190	2.418	41.378	71.986	4.145	76.131	153	4.973	23.476,36
Itapaci	25.001	34.515	129.983	189.499	16.725	206.224	86	19.142	20.242,60
Itapirapuã	44.710	6.714	55.221	106.645	5.805	112.450	119	7.379	40.629,94
Itapuranga	38.551	23.970	190.430	252.951	20.923	273.874	74	26.033	32.807,91
Itarumã	55.015	6.640	49.546	111.201	7.421	118.622	117	6.429	46.291,13
Itauçu	17.488	20.940	63.282	101.710	8.603	110.313	124	8.620	13.769,43
Itumbiara	192.245	1.064.257	1.696.834	2.953.335	429.761	3.383.097	6	94.613	133.904,85
Ivolândia	21.816	7.310	16.759	45.885	1.800	47.685	186	2.614	17.268,14
Jandaia	58.146	27.777	61.073	146.996	10.422	157.417	99	6.138	40.811,28
Jaraguá	56.562	95.303	326.577	478.442	40.068	518.511	41	43.167	42.454,55
Jataí	786.013	581.936	1.448.621	2.816.570	278.291	3.094.861	7	89.902	522.810,03
Jaupaci	8.821	2.175	20.705	31.701	1.662	33.363	219	2.977	7.120,87
Jesúpolis	3.174	1.223	13.929	18.326	1.206	19.532	244	2.327	2.704,01
Joviânia	57.654	8.206	73.495	139.355	7.806	147.161	101	7.151	32.805,97
Jussara	95.461	19.245	197.808	312.514	26.291	338.805	62	19.020	60.302,38
Lagoa Santa	7.762	2.460	15.290	25.511	1.440	26.951	231	1.305	6.400,65
Leopoldo de Bulhões	65.592	8.408	48.885	122.884	5.321	128.205	114	7.900	59.456,04
Luziânia	248.819	729.738	1.509.273	2.487.830	242.176	2.730.007	8	179.582	191.191,03
Mairipotaba	19.117	1.637	17.115	37.869	1.633	39.502	203	2.370	13.784,33
Mambaí	3.425	2.625	42.533	48.583	6.461	55.044	174	7.178	1.593,70
Mara Rosa	35.051	15.213	72.823	123.087	7.559	130.646	113	10.455	28.638,49
Marzagão	7.620	6.362	18.359	32.342	2.232	34.574	215	2.095	5.914,14
Matrinchã	24.356	3.480	36.302	64.138	4.403	68.541	161	4.398	19.949,87
Maurilândia	47.177	10.492	80.449	138.119	8.342	146.461	103	11.907	24.200,16
Mimoso de Goiás	28.013	2.155	15.242	45.411	1.265	46.676	188	2.668	16.883,96
Minaçu	19.483	910.039	297.730	1.227.252	54.035	1.281.288	16	30.784	17.398,23

**Tabela 12 - Municípios goianos: Produto Interno Bruto a preços correntes, classificação,  
Valor Adicionado (VA) por setor, população e PIB per capita - 2012 (R\$ mil)**

Municípios	Agropecuária	Indústria	Serviços	VA	Impostos	PIB	Class.	População	PIB Per capita (R\$)
Mineiros	320.551	270.193	796.424	1.387.168	151.737	1.538.905	13	55.036	323.596,03
Moiporá	9.166	976	12.180	22.322	1.054	23.376	237	1.724	7.577,54
Monte Alegre de Goiás	20.333	2.249	33.883	56.465	2.333	58.798	169	7.857	16.516,44
Montes Claros de Goiás	98.370	10.032	84.621	193.023	12.112	205.135	88	7.987	55.133,59
Montividiu	316.071	47.427	198.296	561.793	32.310	594.104	35	11.001	184.441,35
Montividiu do Norte	16.519	1.732	21.320	39.570	1.744	41.315	200	4.173	12.934,41
Morrinhos	241.708	163.934	465.567	871.210	102.384	973.594	22	42.135	148.958,52
Morro Agudo de Goiás	8.041	976	15.056	24.072	1.265	25.337	234	2.336	6.490,77
Mossâmedes	22.566	5.463	28.273	56.302	3.084	59.386	168	4.888	20.538,70
Mozarlândia	31.193	165.041	165.413	361.647	44.790	406.436	55	13.739	27.194,04
Mundo Novo	36.842	3.353	37.511	77.706	3.899	81.605	147	6.186	30.468,78
Mutunópolis	13.839	1.504	21.760	37.103	1.550	38.653	207	3.833	12.788,84
Nazário	17.683	25.981	57.867	101.531	10.622	112.153	121	8.062	13.089,62
Nerópolis	15.030	186.791	270.293	472.114	71.583	543.697	39	25.061	10.217,57
Niquelândia	127.944	456.663	418.001	1.002.607	53.284	1.055.891	20	42.933	73.035,21
Nova América	6.234	1.028	15.988	23.251	1.223	24.474	236	2.271	4.711,71
Nova Aurora	8.702	1.131	15.243	25.075	1.206	26.281	233	2.083	6.326,92
Nova Crixás	115.371	9.675	101.440	226.487	11.606	238.093	80	12.058	99.213,28
Nova Glória	10.481	3.850	49.632	63.964	5.040	69.004	159	8.443	11.453,69
Nova Iguaçu de Goiás	9.699	1.221	16.998	27.918	1.180	29.097	228	2.839	7.643,48
Nova Roma	11.933	892	18.967	31.792	1.152	32.944	221	3.434	10.360,10
Nova Veneza	9.957	33.440	68.994	112.391	12.420	124.811	116	8.388	9.080,87
Novo Brasil	19.473	2.113	22.915	44.500	2.370	46.870	187	3.420	16.708,38
Novo Gama	3.560	51.853	506.456	561.869	39.097	600.967	34	98.135	2.464,61
Novo Planalto	26.453	2.398	24.548	53.399	2.156	55.555	172	4.036	14.240,76
Orizona	124.410	37.796	135.671	297.877	22.156	320.033	66	14.487	88.351,31
Ouro Verde de Goiás	42.414	4.971	28.789	76.174	2.616	78.790	149	3.986	40.570,69
Ouvidor	16.443	202.505	77.494	296.441	41.321	337.762	63	5.648	14.715,08
Padre Bernardo	100.266	29.620	186.030	315.916	17.084	333.000	65	28.601	56.467,92
Palestina de Goiás	29.186	2.422	25.007	56.615	2.983	59.598	167	3.381	21.949,50
Palmeiras de Goiás	93.162	236.743	286.560	616.465	76.442	692.907	28	24.171	77.026,35
Palmelo	3.754	1.470	16.406	21.630	1.308	22.938	238	2.339	2.558,98
Palminópolis	19.237	4.249	45.034	68.519	7.954	76.473	152	3.557	12.916,15
Panamá	25.501	5.693	24.621	55.815	4.808	60.623	166	2.668	22.824,97
Paranaiguara	44.183	7.418	70.650	122.251	8.437	130.688	112	9.238	32.079,02
Paraúna	272.405	50.760	149.125	472.291	26.426	498.717	43	10.868	175.392,90
Perolândia	143.254	21.527	50.367	215.148	7.247	222.395	85	2.975	203.893,60

**Tabela 12 - Municípios goianos: Produto Interno Bruto a preços correntes, classificação, Valor Adicionado (VA) por setor, população e PIB per capita - 2012 (R\$ mil)**

Municípios	Agropecuária	Indústria	Serviços	VA	Impostos	PIB	Class.	População	PIB Per capita (R\$)
Petrolina de Goiás	20.519	7.253	63.551	91.323	6.015	97.338	136	10.269	18.474,12
Pilar de Goiás	16.717	1.658	16.175	34.550	7.595	42.146	195	2.688	12.583,94
Piracanjuba	177.312	57.119	243.936	478.367	35.829	514.195	42	23.987	131.388,23
Piranhas	47.554	18.192	121.585	187.332	18.291	205.623	87	11.112	34.569,50
Pirenópolis	57.250	34.883	175.280	267.413	17.817	285.230	73	23.272	40.801,76
Pires do Rio	48.065	119.531	330.804	498.400	67.149	565.549	37	29.145	34.965,97
Planaltina	49.381	71.453	533.487	654.321	46.746	701.067	27	82.847	36.493,32
Pontalina	88.348	28.151	153.254	269.754	19.662	289.416	72	17.207	54.954,64
Porangatu	72.432	87.705	412.695	572.832	51.848	624.680	33	42.773	52.810,57
Porteirão	106.252	20.094	44.905	171.251	8.608	179.859	93	3.427	58.720,01
Portelândia	82.214	11.423	61.123	154.759	9.032	163.791	95	3.861	68.834,21
Posse	22.340	25.601	238.777	286.718	26.196	312.914	68	32.234	15.247,12
Professor Jamil	10.824	2.903	23.111	36.838	2.587	39.425	204	3.325	8.940,02
Quirinópolis	213.330	201.466	554.986	969.782	103.459	1.073.241	18	44.233	141.875,55
Rialma	7.763	22.711	95.621	126.095	15.288	141.383	107	10.571	10.149,78
Rianópolis	4.481	21.858	42.077	68.415	8.077	76.493	151	4.597	4.478,03
Rio Quente	6.174	13.653	150.111	169.937	23.424	193.361	91	3.496	5.089,96
Rio Verde	996.770	1.755.937	3.162.786	5.915.493	687.116	6.602.610	4	185.465	593.343,39
Rubiataba	22.149	44.925	154.965	222.040	21.131	243.170	79	19.041	23.005,92
Sanclerlândia	16.887	15.156	67.484	99.527	7.954	107.481	129	7.554	14.783,62
Santa Bárbara de Goiás	9.120	23.690	52.695	85.505	7.631	93.136	141	5.870	6.770,29
Santa Cruz de Goiás	51.555	3.704	22.932	78.191	3.141	81.332	148	3.093	32.886,55
Santa Fé de Goiás	22.554	74.319	60.850	157.723	19.144	176.867	94	4.865	20.270,72
Santa Helena de Goiás	181.273	165.714	407.041	754.028	63.609	817.637	25	36.760	121.145,51
Santa Isabel	17.340	1.968	21.099	40.407	1.883	42.290	194	3.701	14.154,56
Santa Rita do Araguaia	26.213	5.725	69.795	101.732	10.669	112.401	120	7.202	14.640,77
Santa Rita do Novo Destino	26.069	2.157	18.100	46.326	1.531	47.857	185	3.196	17.432,02
Santa Rosa de Goiás	8.982	1.709	19.423	30.113	1.871	31.984	225	2.813	6.801,87
Santa Tereza de Goiás	11.189	1.759	26.440	39.389	2.439	41.828	196	3.889	9.308,32
Santa Terezinha de Goiás	20.972	4.017	64.729	89.718	5.969	95.687	138	10.044	15.731,86
Santo Antônio da Barra	37.733	17.856	35.737	91.326	10.791	102.117	131	4.480	26.707,92
Santo Antônio de Goiás	9.999	34.828	38.470	83.297	4.764	88.061	144	4.945	8.235,43
Santo Antônio do Descoberto	20.627	35.934	348.941	405.502	25.235	430.737	52	64.963	11.863,11
São Domingos	23.224	38.447	58.962	120.632	4.633	125.265	115	11.520	19.511,23
São Francisco de Goiás	10.884	7.205	47.622	65.711	6.361	72.072	157	6.134	8.464,41

**Tabela 12 - Municípios goianos: Produto Interno Bruto a preços correntes, classificação,  
Valor Adicionado (VA) por setor, população e PIB per capita - 2012 (R\$ mil)**

Municípios	Agropecuária	Indústria	Serviços	VA	Impostos	PIB	Class.	População	PIB Per capita (R\$)
São João da Paraúna	15.876	1.983	14.871	32.731	1.624	34.355	217	1.639	10.399,03
São João d'Aliança	76.967	8.707	65.129	150.803	6.390	157.193	100	10.789	51.058,83
São Luís de Montes Belos	27.945	127.387	322.726	478.058	44.995	523.053	40	30.586	23.671,68
São Luiz do Norte	18.587	2.871	26.845	48.303	2.343	50.646	177	4.697	17.910,99
São Miguel do Araguaia	96.290	17.767	198.617	312.674	21.855	334.529	64	22.206	81.077,94
São Miguel do Passa Quatro	59.311	6.143	31.403	96.858	4.214	101.071	133	3.799	36.725,45
São Patrício	6.083	1.190	14.072	21.345	1.040	22.386	240	1.996	5.446,53
São Simão	19.090	1.223.068	237.191	1.479.349	56.148	1.535.497	14	17.622	13.399,08
Senador Canedo	8.069	408.900	975.409	1.392.378	172.322	1.564.700	11	89.176	6.597,78
Serranópolis	115.511	21.760	74.919	212.190	10.623	222.813	84	7.638	103.546,27
Silvânia	202.105	28.697	214.129	444.931	34.441	479.373	46	19.293	113.299,77
Simolândia	4.490	2.873	45.013	52.376	5.132	57.508	170	6.559	3.764,74
Sítio d'Abadia	13.993	1.466	15.338	30.797	1.211	32.008	224	2.847	8.533,36
Taquaral de Goiás	12.699	4.031	22.500	39.231	2.217	41.448	199	3.535	9.908,19
Teresina de Goiás	1.869	872	15.315	18.056	709	18.764	245	3.082	1.999,05
Terezópolis de Goiás	4.971	25.583	71.811	102.366	12.596	114.961	118	6.785	3.786,48
Três Ranchos	6.097	2.509	26.147	34.753	1.898	36.651	209	2.818	4.112,88
Trindade	40.725	351.230	756.186	1.148.141	121.327	1.269.468	17	107.966	32.499,24
Trombas	14.818	1.610	18.946	35.374	1.411	36.785	208	3.455	7.138,95
Turvânia	33.639	4.900	32.858	71.398	4.343	75.741	154	4.795	23.566,08
Turvelândia	111.459	60.223	66.827	238.509	29.065	267.574	75	4.532	44.169,15
Uirapuru	15.835	1.051	17.870	34.755	1.245	36.000	213	2.917	13.264,89
Uruaçu	65.526	41.604	415.797	522.927	55.530	578.457	36	37.443	41.089,73
Uruana	34.356	8.303	87.005	129.663	9.089	138.753	111	13.810	27.435,05
Urutaí	37.513	2.512	22.150	62.176	3.167	65.343	163	3.070	30.534,49
Valparaíso de Goiás	444	158.616	1.232.165	1.391.225	155.954	1.547.179	12	138.740	452,99
Varjão	14.361	1.999	24.002	40.362	2.711	43.073	191	3.681	11.218,48
Vianópolis	89.546	24.560	124.095	238.201	17.671	255.873	77	12.737	50.756,00
Vicentinópolis	97.805	25.386	87.220	210.411	14.001	224.412	83	7.576	45.656,77
Vila Boa	26.832	11.919	42.084	80.835	7.630	88.465	143	4.954	19.580,03
Vila Propício	82.058	14.205	39.330	135.592	4.756	140.348	108	5.244	52.417,77

Fonte: IBGE, Diretoria de Pesquisas, Coordenação de Contas Nacionais.

Elaboração: Instituto Mauro Borges / Segplan-GO / Gerência de Contas Regionais e Indicadores - 2016.

**Tabela 13 - Municípios Goianos: Produto Interno Bruto a preços correntes, classificação, Valor Adicionado (VA) por setor, população e PIB per capita - 2011 (R\$ mil)**

Municípios	Agropecuária	Indústria	Serviços	VA	Impostos	PIB	Class.	População	PIB Per capita (R\$)
<b>Estado de Goiás</b>	<b>11.615.993</b>	<b>28.318.485</b>	<b>65.192.362</b>	<b>105.126.840</b>	<b>16.169.881</b>	<b>121.296.721</b>		<b>6.080.716</b>	<b>19.947,77</b>
Abadia de Goiás	4.870	14.111	41.916	60.898	5.951	66.848	156	7.023	9.518,49
Abadiânia	18.210	19.750	101.545	139.505	12.658	152.163	93	16.088	9.458,16
Acreúna	138.393	44.879	193.363	376.636	37.866	414.501	44	20.431	20.287,87
Adelândia	4.890	4.970	14.760	24.620	1.656	26.276	226	2.479	10.599,35
Água Fria de Goiás	71.512	7.947	33.978	113.437	4.911	118.348	110	5.138	23.033,82
Água Limpa	13.608	1.148	15.634	30.389	1.608	31.997	213	1.999	16.006,72
Águas Lindas de Goiás	1.204	98.494	732.957	832.655	63.243	895.899	20	163.495	5.479,67
Alexânia	23.257	96.906	193.020	313.183	52.870	366.052	52	24.104	15.186,37
Aloândia	5.153	1.349	16.063	22.565	1.415	23.979	230	2.046	11.720,04
Alto Horizonte	9.900	619.712	174.893	804.504	32.065	836.569	22	4.654	179.752,72
Alto Paraíso de Goiás	16.448	4.614	51.614	72.675	4.676	77.351	141	6.939	11.147,32
Alvorada do Norte	9.203	4.676	55.783	69.662	5.690	75.352	145	8.125	9.274,10
Amaralina	17.907	942	16.448	35.296	1.319	36.615	198	3.462	10.576,17
Americano do Brasil	12.485	44.268	39.440	96.193	7.541	103.734	120	5.553	18.680,73
Amorinópolis	12.031	6.837	20.892	39.760	2.880	42.640	184	3.568	11.950,72
Anápolis	26.686	3.371.985	4.782.394	8.181.065	3.572.079	11.753.144	2	338.545	34.716,64
Anhanguera	1.693	1.092	9.143	11.928	489	12.418	246	1.030	12.055,97
Anicuns	63.283	82.598	144.598	290.479	23.109	313.588	57	20.353	15.407,47
Aparecida de Goiânia	6.931	2.007.101	4.318.985	6.333.017	925.161	7.258.178	3	465.093	15.605,86
Aparecida do Rio Doce	23.683	2.332	20.969	46.983	2.848	49.831	172	2.429	20.515,14
Aporé	39.797	20.538	33.873	94.208	7.692	101.900	122	3.832	26.591,87
Araçu	10.142	2.629	20.417	33.188	1.660	34.848	206	3.778	9.223,88
Aragarças	5.144	9.598	101.912	116.654	10.432	127.087	105	18.437	6.893,02
Aragoiânia	6.054	13.490	40.789	60.332	3.938	64.271	159	8.514	7.548,81
Araguapaz	27.322	3.272	43.069	73.663	5.206	78.869	139	7.526	10.479,58
Arenópolis	22.671	30.070	19.088	71.829	2.025	73.854	146	3.222	22.921,80
Aruanã	37.460	4.567	52.406	94.433	6.457	100.890	124	7.681	13.135,07
Aurilândia	13.162	2.855	20.572	36.588	2.110	38.698	194	3.606	10.731,57
Avelinópolis	13.547	10.677	15.964	40.188	2.528	42.715	183	2.446	17.463,31
Baliza	14.021	1.045	15.204	30.270	1.140	31.411	215	3.825	8.211,94
Barro Alto	22.165	57.882	75.724	155.771	33.186	188.957	84	8.906	21.216,78
Bela Vista de Goiás	68.663	117.596	201.602	387.862	47.031	434.893	42	24.965	17.420,10
Bom Jardim de Goiás	28.288	4.177	52.454	84.919	5.519	90.438	133	8.451	10.701,41
Bom Jesus de Goiás	142.481	27.072	180.989	350.542	23.265	373.806	49	21.071	17.740,32
Bonfinópolis	6.348	7.367	37.922	51.637	3.055	54.692	166	7.704	7.099,20

**Tabela 13 - Municípios Goianos: Produto Interno Bruto a preços correntes, classificação,  
Valor Adicionado (VA) por setor, população e PIB per capita - 2011 (R\$ mil)**

Municípios	Agropecuária	Indústria	Serviços	VA	Impostos	PIB	Class.	População	PIB Per capita (R\$)
Bonópolis	23.296	1.196	16.334	40.826	1.644	42.470	187	3.573	11.886,27
Brazabrantes	7.468	11.317	17.686	36.470	3.112	39.582	191	3.268	12.112,00
Britânia	26.464	3.558	37.374	67.395	4.233	71.628	151	5.527	12.959,64
Buriti Alegre	41.011	40.007	81.547	162.565	17.546	180.111	86	9.080	19.836,02
Buriti de Goiás	6.010	2.364	16.067	24.441	1.441	25.882	228	2.553	10.137,77
Buritinópolis	2.973	2.636	14.308	19.917	784	20.701	239	3.317	6.240,92
Cabeceiras	88.726	21.366	48.404	158.496	4.966	163.462	90	7.400	22.089,50
Cachoeira Alta	39.076	7.597	73.197	119.870	11.455	131.325	101	10.700	12.273,33
Cachoeira de Goiás	4.576	1.000	10.881	16.457	2.355	18.812	242	1.411	13.332,42
Cachoeira Dourada	37.900	406.965	63.817	508.682	19.009	527.691	33	8.234	64.086,87
Caçu	48.850	177.194	120.387	346.430	24.464	370.894	50	13.491	27.491,98
Caiapônia	177.176	21.000	125.712	323.889	16.260	340.149	55	16.917	20.106,93
Caldas Novas	63.607	396.018	874.824	1.334.449	106.462	1.440.911	9	72.071	19.992,94
Caldazinha	6.417	1.712	17.516	25.645	1.436	27.081	225	3.361	8.057,44
Campestre de Goiás	9.377	5.148	18.876	33.401	1.642	35.043	204	3.404	10.294,65
Campinaçu	12.892	1.405	20.495	34.792	1.734	36.526	199	3.653	9.998,97
Campinorte	25.243	16.071	87.930	129.244	13.294	142.538	97	11.224	12.699,41
Campo Alegre de Goiás	142.145	14.275	71.251	227.672	10.291	237.962	75	6.178	38.517,67
Campo Limpo de Goiás	7.547	22.909	30.951	61.407	3.357	64.764	158	6.361	10.181,46
Campos Belos	9.694	16.225	132.288	158.207	15.553	173.760	87	18.515	9.384,81
Campos Verdes	7.259	2.669	24.334	34.262	2.081	36.343	200	4.787	7.592,05
Carmo do Rio Verde	27.900	48.336	62.566	138.802	26.445	165.247	89	9.014	18.332,24
Castelândia	22.638	3.116	32.420	58.175	5.070	63.245	160	3.620	17.471,00
Catalão	207.863	1.681.170	1.767.667	3.656.700	1.578.848	5.235.548	5	88.354	59.256,49
Caturai	10.911	3.764	25.163	39.838	2.738	42.575	186	4.714	9.031,63
Cavalcante	10.585	234.582	49.145	294.312	3.073	297.385	61	9.411	31.599,71
Ceres	8.665	32.138	229.452	270.255	34.103	304.358	58	20.825	14.615,04
Cezarina	12.118	365.061	64.730	441.909	38.807	480.716	37	7.625	63.044,76
Chapadão do Céu	424.452	100.034	194.954	719.440	35.412	754.851	25	7.249	104.131,81
Cidade Ocidental	9.519	56.757	285.966	352.242	27.001	379.244	46	57.108	6.640,82
Cocalzinho de Goiás	21.541	143.993	95.515	261.049	13.720	274.768	66	17.621	15.593,23
Colinas do Sul	5.617	1.054	20.341	27.011	1.756	28.767	220	3.510	8.195,76
Córrego do Ouro	15.230	2.145	15.829	33.204	1.812	35.016	205	2.606	13.436,60
Corumbá de Goiás	16.046	3.430	52.691	72.167	4.418	76.585	143	10.414	7.354,06
Corumbaíba	51.481	80.003	117.427	248.910	35.920	284.830	63	8.299	34.321,04
Cristalina	517.420	107.968	471.568	1.096.956	89.301	1.186.257	15	47.537	24.954,39
Cristianópolis	8.755	5.058	27.074	40.887	4.049	44.936	179	2.933	15.320,77



**Tabela 13 - Municípios Goianos: Produto Interno Bruto a preços correntes, classificação,  
Valor Adicionado (VA) por setor, população e PIB per capita - 2011 (R\$ mil)**

Municípios	Agropecuária	Indústria	Serviços	VA	Impostos	PIB	Class.	População	PIB Per capita (R\$)
Crixás	41.895	153.530	140.417	335.842	24.472	360.314	53	15.844	22.741,36
Cromínia	14.220	3.052	24.476	41.749	2.714	44.463	180	3.547	12.535,25
Cumari	24.792	3.463	18.810	47.066	2.003	49.068	174	2.954	16.610,84
Damianópolis	3.930	1.231	15.362	20.523	1.141	21.664	237	3.292	6.580,76
Damolândia	4.398	5.471	16.121	25.990	2.145	28.135	222	2.761	10.190,18
Davinópolis	11.201	200.481	15.241	226.923	1.630	228.553	76	2.058	111.055,97
Diorama	12.248	974	12.846	26.068	1.167	27.235	224	2.478	10.990,83
Divinópolis de Goiás	8.156	17.833	22.960	48.950	3.025	51.975	170	4.946	10.508,51
Doverlândia	64.043	7.199	50.683	121.925	6.339	128.265	104	7.841	16.358,20
Edealina	35.298	5.376	29.807	70.480	5.981	76.461	144	3.728	20.509,86
Edéia	93.053	59.006	123.901	275.961	21.620	297.581	60	11.347	26.225,50
Estrela do Norte	6.088	14.054	23.392	43.534	3.514	47.049	177	3.315	14.192,69
Faina	30.375	2.477	35.880	68.733	3.528	72.261	150	6.950	10.397,25
Fazenda Nova	22.716	4.023	37.216	63.954	3.942	67.896	155	6.263	10.840,79
Firminópolis	16.061	6.322	62.895	85.278	6.288	91.566	130	11.709	7.820,18
Flores de Goiás	30.265	3.458	50.236	83.959	4.511	88.470	135	12.416	7.125,48
Formosa	89.921	168.762	856.176	1.114.859	129.344	1.244.203	13	101.731	12.230,32
Formoso	10.652	2.403	26.008	39.063	2.526	41.589	188	4.829	8.612,29
Gameleira de Goiás	49.789	6.026	32.689	88.504	3.040	91.544	131	3.328	27.507,17
Goianápolis	9.071	12.420	61.214	82.705	8.370	91.075	132	10.697	8.514,09
GoianDIRA	17.663	5.278	38.956	61.897	4.249	66.146	157	5.288	12.508,69
Goianésia	48.692	131.530	485.769	665.991	96.624	762.615	24	60.347	12.637,16
Goiania	25.300	6.346.682	22.231.791	28.603.772	4.577.892	33.181.664	1	1.318.149	25.172,92
Goianira	10.564	125.984	217.354	353.902	37.322	391.224	45	34.852	11.225,31
Goiás	58.289	31.892	156.729	246.910	17.590	264.501	69	24.544	10.776,59
Goiatuba	146.385	149.504	430.734	726.622	85.095	811.717	23	32.597	24.901,58
Gouvelândia	57.206	9.291	40.238	106.735	5.237	111.972	115	5.022	22.296,33
Guapó	14.166	37.342	78.302	129.810	8.218	138.028	100	13.985	9.869,71
Guaraíta	6.082	817	12.418	19.318	712	20.030	241	2.344	8.545,06
Guarani de Goiás	8.097	4.659	17.647	30.403	1.257	31.660	214	4.226	7.491,76
Guarinos	6.462	507	10.798	17.768	796	18.564	243	2.258	8.221,34
Heitorai	9.774	2.142	17.915	29.831	1.525	31.356	216	3.581	8.756,28
Hidrolândia	38.602	78.296	136.033	252.930	30.507	283.438	64	17.729	15.987,23
Hidrolina	14.881	3.886	22.078	40.845	1.738	42.583	185	3.990	10.672,52
Iaciara	20.160	6.034	61.669	87.863	6.095	93.958	128	12.540	7.492,63
Inaciolândia	59.709	7.492	48.773	115.973	5.831	121.804	107	5.735	21.238,78

**Tabela 13 - Municípios Goianos: Produto Interno Bruto a preços correntes, classificação,  
Valor Adicionado (VA) por setor, população e PIB per capita - 2011 (R\$ mil)**

Municípios	Agropecuária	Indústria	Serviços	VA	Impostos	PIB	Class.	População	PIB Per capita (R\$)
Indiara	37.842	66.447	100.289	204.578	17.668	222.246	80	13.831	16.068,70
Inhumas	69.618	92.571	391.661	553.850	57.519	611.369	28	48.580	12.584,78
Ipameri	221.529	118.383	227.315	567.227	44.468	611.695	27	24.897	24.569,03
Ipiranga de Goiás	15.491	2.079	15.602	33.172	1.346	34.518	207	2.846	12.128,62
Iporá	24.419	29.283	254.919	308.622	34.067	342.689	54	31.273	10.957,99
Israelândia	8.587	3.873	17.804	30.265	2.051	32.316	211	2.879	11.224,58
Itaberaí	83.382	123.228	310.541	517.151	65.979	583.130	30	35.947	16.221,93
Itaguari	7.941	5.854	26.654	40.449	3.225	43.674	181	4.523	9.656,04
Itaguaru	11.352	3.914	31.393	46.660	2.748	49.407	173	5.418	9.119,11
Itajá	26.385	2.712	38.373	67.470	4.036	71.506	152	5.017	14.252,81
Itapaci	28.364	38.405	109.029	175.798	15.188	190.986	83	18.806	10.155,59
Itapirapuã	43.522	5.569	47.853	96.944	5.248	102.193	121	7.604	13.439,31
Itapuranga	45.861	22.902	167.877	236.640	18.708	255.348	73	26.078	9.791,71
Itarumã	49.719	5.940	44.300	99.958	9.938	109.896	117	6.366	17.262,98
Itauçu	15.704	21.009	56.099	92.812	8.904	101.716	123	8.598	11.830,15
Itumbiara	150.923	635.018	1.446.512	2.232.453	362.340	2.594.794	6	93.763	27.673,96
Ivolândia	19.231	1.307	14.359	34.897	1.417	36.314	201	2.638	13.765,77
Jandaia	40.339	34.876	54.273	129.488	9.598	139.087	98	6.151	22.612,05
Jaraguá	49.273	89.372	290.138	428.784	39.526	468.310	38	42.530	11.011,29
Jataí	630.572	489.483	1.222.151	2.342.205	249.706	2.591.912	7	88.970	29.132,42
Jaupaci	8.111	1.715	16.767	26.594	1.421	28.014	223	2.989	9.372,52
Jesúpolis	2.906	1.120	12.306	16.332	1.254	17.586	244	2.314	7.599,70
Joviânia	35.443	6.668	61.993	104.104	6.903	111.006	116	7.135	15.558,02
Jussara	75.861	19.971	171.161	266.993	22.847	289.840	62	19.086	15.186,02
Lagoa Santa	7.204	2.092	13.229	22.525	1.314	23.839	231	1.280	18.624,18
Leopoldo de Bulhões	57.549	9.114	43.847	110.511	4.572	115.083	112	7.891	14.584,09
Luziânia	194.185	623.285	1.337.092	2.154.563	234.021	2.388.584	8	177.099	13.487,28
Mairipotaba	16.113	1.761	15.954	33.828	1.448	35.276	203	2.372	14.871,87
Mambaí	1.663	2.168	35.435	39.266	6.198	45.464	178	7.028	6.468,99
Mara Rosa	31.010	9.359	63.668	104.037	9.120	113.157	113	10.550	10.725,79
Marzagão	6.777	5.976	15.226	27.979	1.870	29.849	217	2.084	14.322,96
Matrinchã	31.837	3.679	31.218	66.734	3.737	70.471	154	4.406	15.994,29
Maurilândia	41.714	11.601	68.065	121.381	7.644	129.025	103	11.717	11.011,75
Mimoso de Goiás	22.260	1.915	13.678	37.852	1.077	38.930	193	2.677	14.542,38
Minaçu	18.190	854.163	251.849	1.124.202	52.040	1.176.242	16	30.966	37.984,95
Mineiros	274.472	216.774	645.572	1.136.817	131.906	1.268.723	12	54.003	23.493,57
Moiporá	8.347	819	10.568	19.735	837	20.572	240	1.744	11.795,81

**Tabela 13 - Municípios Goianos: Produto Interno Bruto a preços correntes, classificação,  
Valor Adicionado (VA) por setor, população e PIB per capita - 2011 (R\$ mil)**

Municípios	Agropecuária	Indústria	Serviços	VA	Impostos	PIB	Class.	População	PIB Per capita (R\$)
Monte Alegre de Goiás	18.333	1.588	30.380	50.301	2.169	52.470	168	7.795	6.731,28
Montes Claros de Goiás	68.448	7.744	69.643	145.835	10.159	155.994	91	7.987	19.531,04
Montividiu	261.227	45.473	170.320	477.021	31.217	508.238	35	10.790	47.102,64
Montividiu do Norte	13.800	1.352	19.241	34.393	1.552	35.945	202	4.148	8.665,61
Morrinhos	219.972	132.234	398.909	751.116	89.067	840.183	21	41.804	20.098,15
Morro Agudo de Goiás	7.281	908	13.353	21.542	1.088	22.630	234	2.346	9.646,01
Mossâmedes	38.574	8.085	27.898	74.556	3.141	77.698	140	4.947	15.706,00
Mozarlândia	29.207	119.022	136.825	285.054	39.592	324.647	56	13.575	23.915,05
Mundo Novo	32.476	3.153	34.116	69.745	3.575	73.320	148	6.310	11.619,61
Mutunópolis	13.745	1.459	19.390	34.594	2.637	37.231	196	3.841	9.692,95
Nazário	16.770	31.634	50.904	99.308	9.702	109.010	118	7.970	13.677,52
Nerópolis	10.046	137.929	232.797	380.772	61.344	442.116	41	24.643	17.940,85
Niquelândia	97.692	421.093	384.001	902.787	61.998	964.785	18	42.652	22.619,92
Nova América	5.716	1.085	14.724	21.525	1.167	22.693	233	2.265	10.018,79
Nova Aurora	9.143	1.137	14.500	24.781	1.370	26.150	227	2.073	12.614,70
Nova Crixás	104.562	7.670	87.170	199.402	10.846	210.248	81	11.994	17.529,46
Nova Glória	20.945	4.601	46.542	72.087	4.876	76.963	142	8.475	9.081,22
Nova Iguaçu de Goiás	8.293	1.065	14.828	24.186	1.129	25.315	229	2.833	8.935,78
Nova Roma	10.796	823	16.708	28.327	1.239	29.567	218	3.453	8.562,56
Nova Veneza	8.870	40.707	48.830	98.407	7.778	106.185	119	8.261	12.853,74
Novo Brasil	18.684	2.209	20.341	41.234	2.163	43.396	182	3.469	12.509,68
Novo Gama	2.596	48.090	458.362	509.048	39.444	548.492	32	96.603	5.677,80
Novo Planalto	16.124	1.415	20.383	37.922	1.735	39.657	190	3.997	9.921,77
Orizona	100.371	28.061	113.349	241.781	18.030	259.811	71	14.395	18.048,69
Ouro Verde de Goiás	29.339	5.120	22.704	57.163	2.255	59.419	163	4.010	14.817,64
Ouvidor	14.225	146.521	62.881	223.627	33.855	257.482	72	5.559	46.318,07
Padre Bernardo	80.655	26.210	156.786	263.651	15.516	279.167	65	28.144	9.919,25
Palestina de Goiás	24.504	2.204	22.873	49.581	2.539	52.120	169	3.376	15.438,44
Palmeiras de Goiás	87.334	165.927	227.266	480.527	68.933	549.461	31	23.762	23.123,50
Palmelo	2.775	2.405	15.455	20.635	1.467	22.102	236	2.337	9.457,43
Palminópolis	16.053	3.335	30.589	49.978	4.874	54.852	165	3.557	15.420,82
Panamá	23.372	5.494	20.739	49.605	3.336	52.941	167	2.675	19.790,98
Paranaiguara	43.556	8.190	62.748	114.494	7.842	122.336	106	9.170	13.340,93
Paraúna	186.279	39.760	119.985	346.025	21.175	367.200	51	10.866	33.793,51
Perolândia	154.366	15.766	48.262	218.394	7.257	225.650	77	2.963	76.156,03
Petrolina de Goiás	19.804	12.250	57.773	89.826	8.702	98.528	126	10.276	9.588,17

**Tabela 13 - Municípios Goianos: Produto Interno Bruto a preços correntes, classificação,  
Valor Adicionado (VA) por setor, população e PIB per capita - 2011 (R\$ mil)**

Municípios	Agropecuária	Indústria	Serviços	VA	Impostos	PIB	Class.	População	PIB Per capita (R\$)
Pilar de Goiás	14.590	1.329	14.028	29.947	2.283	32.230	212	2.730	11.805,84
Piracanjuba	141.051	52.254	204.906	398.211	30.808	429.019	43	24.062	17.829,73
Piranhas	38.845	15.228	100.157	154.230	15.549	169.779	88	11.188	15.175,13
Pirenópolis	43.432	49.296	157.361	250.089	20.299	270.388	68	23.142	11.683,85
Pires do Rio	40.264	93.357	271.631	405.251	61.764	467.015	39	28.957	16.127,89
Planaltina	41.857	73.975	441.121	556.952	39.750	596.702	29	82.258	7.254,03
Pontalina	69.761	24.514	131.819	226.094	16.956	243.050	74	17.165	14.159,61
Porangatu	64.183	75.590	339.069	478.842	46.685	525.527	34	42.568	12.345,59
Porteirão	79.085	25.196	38.622	142.902	11.010	153.913	92	3.388	45.428,76
Portelândia	73.314	12.142	54.353	139.809	8.372	148.181	95	3.850	38.488,59
Posse	19.034	21.874	209.323	250.232	23.948	274.180	67	31.833	8.613,06
Professor Jamil	9.840	1.554	19.635	31.029	2.604	33.632	208	3.227	10.422,19
Quirinópolis	197.064	184.452	445.950	827.466	88.837	916.304	19	43.735	20.951,27
Rialma	10.338	38.417	82.983	131.738	14.344	146.082	96	10.548	13.849,29
Rianápolis	6.095	19.306	39.039	64.440	8.327	72.768	149	4.582	15.881,19
Rio Quente	5.599	15.103	136.972	157.674	24.414	182.088	85	3.406	53.461,04
Rio Verde	753.189	1.424.901	2.690.005	4.868.095	635.836	5.503.931	4	181.020	30.405,10
Rubiataba	25.224	47.156	132.458	204.838	18.962	223.800	78	18.979	11.791,96
Sanclerlândia	16.230	16.095	59.675	92.000	8.118	100.117	125	7.552	13.257,08
Santa Bárbara de Goiás	8.129	30.341	46.785	85.255	7.904	93.158	129	5.812	16.028,64
Santa Cruz de Goiás	38.703	2.781	19.255	60.740	2.442	63.182	161	3.117	20.270,04
Santa Fé de Goiás	24.308	39.423	44.349	108.079	13.103	121.183	108	4.815	25.167,72
Santa Helena de Goiás	178.057	126.930	337.019	642.006	57.925	699.931	26	36.617	19.114,92
Santa Isabel	21.797	2.307	19.266	43.370	4.123	47.492	176	3.694	12.856,65
Santa Rita do Araguaia	16.961	4.371	51.640	72.972	7.210	80.182	138	7.066	11.347,52
Santa Rita do Novo Destino	19.500	2.096	16.076	37.672	1.437	39.109	192	3.185	12.279,01
Santa Rosa de Goiás	8.087	1.755	16.885	26.727	1.706	28.433	221	2.860	9.941,47
Santa Tereza de Goiás	9.195	1.712	25.620	36.527	3.215	39.741	189	3.942	10.081,51
Santa Terezinha de Goiás	19.070	8.172	57.276	84.518	5.335	89.853	134	10.171	8.834,28
Santo Antônio da Barra	37.762	34.214	34.146	106.122	11.191	117.313	111	4.452	26.350,52
Santo Antônio de Goiás	8.792	27.826	33.557	70.175	3.643	73.818	147	4.826	15.295,90
Santo Antônio do Descoberto	14.540	33.039	303.608	351.187	23.640	374.826	47	64.120	5.845,70
São Domingos	20.648	41.437	53.138	115.223	5.895	121.118	109	11.398	10.626,23
São Francisco de Goiás	9.373	6.316	40.903	56.593	5.347	61.939	162	6.128	10.107,61
São João da Paraúna	8.182	1.292	11.675	21.149	1.333	22.482	235	1.664	13.511,05
São João d'Aliança	58.703	10.769	62.501	131.973	6.902	138.875	99	10.528	13.190,99
São Luís de Montes Belos	25.591	108.274	281.227	415.093	43.677	458.770	40	30.315	15.133,42

**Tabela 13 - Municípios Goianos: Produto Interno Bruto a preços correntes, classificação,  
Valor Adicionado (VA) por setor, população e PIB per capita - 2011 (R\$ mil)**

Municípios	Agropecuária	Indústria	Serviços	VA	Impostos	PIB	Class.	População	PIB Per capita (R\$)
São Luiz do Norte	18.545	3.137	24.345	46.027	2.869	48.896	175	4.658	10.497,19
São Miguel do Araguaia	89.291	15.552	175.669	280.512	21.649	302.160	59	22.244	13.583,91
São Miguel do Passa Quatro	42.403	5.687	28.117	76.207	3.995	80.202	137	3.779	21.223,07
São Patrício	7.623	1.060	11.662	20.346	901	21.248	238	1.994	10.655,89
São Simão	17.637	1.142.408	190.192	1.350.236	46.809	1.397.045	10	17.360	80.474,95
Senador Canedo	7.117	236.479	832.382	1.075.977	135.000	1.210.977	14	86.849	13.943,48
Serranópolis	102.226	24.210	64.056	190.492	9.012	199.504	82	7.561	26.385,89
Silvânia	139.684	33.475	172.922	346.081	28.311	374.392	48	19.193	19.506,69
Simolândia	4.093	2.828	39.736	46.657	4.795	51.452	171	6.537	7.870,83
Sítio d'Abadia	7.894	859	13.071	21.824	921	22.745	232	2.837	8.017,31
Taquaral de Goiás	10.937	3.539	20.561	35.037	2.185	37.222	197	3.538	10.520,52
Teresina de Goiás	1.888	866	14.119	16.873	642	17.515	245	3.050	5.742,67
Terezópolis de Goiás	3.539	18.320	64.734	86.594	11.601	98.194	127	6.675	14.710,75
Três Ranchos	5.460	2.442	22.626	30.528	1.815	32.343	210	2.819	11.473,19
Trindade	34.825	331.654	649.913	1.016.391	102.156	1.118.547	17	106.256	10.526,91
Trombas	9.123	1.617	16.960	27.700	1.337	29.037	219	3.454	8.406,89
Turvânia	30.387	5.114	31.259	66.760	4.052	70.812	153	4.817	14.700,40
Turvelândia	103.729	74.563	58.319	236.611	27.258	263.869	70	4.467	59.070,70
Uirapuru	14.934	1.000	15.799	31.732	1.300	33.032	209	2.925	11.292,94
Uruaçu	50.679	43.964	340.872	435.515	47.310	482.825	36	37.190	12.982,65
Uruana	33.291	7.608	80.245	121.144	8.424	129.567	102	13.818	9.376,70
Urutaí	32.965	2.418	18.635	54.017	2.804	56.821	164	3.072	18.496,50
Valparaíso de Goiás	367	150.692	1.080.379	1.231.438	154.677	1.386.116	11	135.909	10.198,85
Varjão	12.559	2.563	21.015	36.137	2.484	38.621	195	3.670	10.523,31
Vianópolis	62.503	35.880	108.045	206.428	16.716	223.144	79	12.644	17.648,18
Vicentinópolis	55.926	17.497	65.867	139.291	9.939	149.230	94	7.476	19.961,17
Vila Boa	28.152	12.304	37.356	77.811	6.292	84.103	136	4.847	17.351,59
Vila Propício	64.929	11.146	32.529	108.604	4.217	112.821	114	5.196	21.713,01

Fonte: IBGE, Diretoria de Pesquisas, Coordenação de Contas Nacionais.

Elaboração: Instituto Mauro Borges / Segplan-GO / Gerência de Contas Regionais e Indicadores - 2016.

**Tabela 14 - Municípios Goianos: Produto Interno Bruto a preços correntes, classificação, Valor Adicionado (VA)  
por setor, população e PIB per capita - 2010 (R\$ mil)**

Municípios	Agropecuária	Indústria	Serviços	VA	Impostos	PIB	Class.	População	PIB Per capita (R\$)
<b>Estado de Goiás</b>	<b>10.376.549</b>	<b>26.426.091</b>	<b>56.443.359</b>	<b>93.246.000</b>	<b>13.524.110</b>	<b>106.770.109</b>		<b>6.004.045</b>	<b>17.783,03</b>
Abadia de Goiás	4.853	14.637	35.364	54.853	4.190	59.043	154	6.868	8.596,82
Abadiânia	25.611	9.376	83.829	118.817	8.681	127.498	95	15.752	8.094,07
Acreúna	86.179	35.027	155.276	276.483	27.463	303.946	53	20.283	14.985,25
Adelândia	4.983	2.586	12.856	20.425	1.223	21.648	229	2.483	8.718,34
Água Fria de Goiás	73.177	8.539	32.950	114.667	4.267	118.934	98	5.095	23.343,31
Água Limpa	11.963	1.218	14.155	27.336	1.404	28.740	209	2.012	14.284,26
Águas Lindas de Goiás	1.105	90.263	628.228	719.596	48.001	767.597	21	159.505	4.812,37
Alexânia	26.228	95.038	177.151	298.417	46.245	344.662	45	23.828	14.464,56
Aloândia	4.519	1.165	14.472	20.156	1.182	21.338	231	2.044	10.439,41
Alto Horizonte	8.601	559.067	152.482	720.150	21.959	742.108	22	4.505	164.729,91
Alto Paraíso de Goiás	13.061	3.840	43.211	60.112	3.592	63.705	149	6.864	9.280,98
Alvorada do Norte	10.418	4.058	53.149	67.625	5.026	72.651	136	8.093	8.976,97
Amaralina	16.816	903	14.431	32.150	1.210	33.360	196	3.424	9.742,90
Americano do Brasil	9.792	24.364	31.829	65.985	6.086	72.071	138	5.508	13.084,70
Amorinópolis	9.925	6.503	18.258	34.686	2.448	37.134	183	3.607	10.295,06
Anápolis	27.269	3.913.010	4.071.368	8.011.647	3.048.877	11.060.524	2	335.032	33.013,34
Anhanguera	1.577	869	8.583	11.029	462	11.491	246	1.017	11.299,36
Anicuns	50.769	110.896	128.570	290.234	18.629	308.864	51	20.272	15.235,99
Aparecida de Goiânia	8.242	1.681.048	3.402.466	5.091.755	716.826	5.808.581	3	455.735	12.745,52
Aparecida do Rio Doce	20.191	2.305	20.193	42.689	2.448	45.137	171	2.433	18.551,86
Aporé	35.009	17.025	28.280	80.313	5.294	85.607	122	3.811	22.463,24
Araçu	8.737	3.103	18.944	30.784	1.401	32.186	200	3.785	8.503,49
Aragarças	4.776	8.100	90.404	103.280	8.307	111.587	104	18.310	6.094,33
Aragoiânia	5.936	11.069	37.763	54.767	3.130	57.897	156	8.375	6.913,10
Araguapaz	27.426	2.962	37.957	68.344	4.091	72.435	137	7.513	9.641,31
Arenópolis	19.454	34.512	17.800	71.766	1.688	73.454	135	3.278	22.408,03
Aruanã	36.403	3.906	44.721	85.030	5.010	90.039	121	7.506	11.995,66
Aurilândia	12.160	2.226	17.776	32.162	1.625	33.787	193	3.650	9.256,78
Avelinópolis	11.374	5.771	14.400	31.545	2.219	33.764	194	2.451	13.775,43
Baliza	14.332	1.266	15.450	31.048	1.165	32.213	199	3.714	8.673,45
Barro Alto	20.601	15.857	59.043	95.501	28.625	124.126	96	8.701	14.265,70
Bela Vista de Goiás	64.189	111.693	173.471	349.353	38.569	387.922	41	24.539	15.808,39
Bom Jardim de Goiás	27.196	3.756	49.361	80.313	4.898	85.211	124	8.423	10.116,49
Bom Jesus de Goiás	103.596	23.877	158.436	285.908	17.963	303.871	54	20.729	14.659,22
Bonfinópolis	6.757	5.225	33.504	45.485	2.653	48.138	165	7.536	6.387,74
Bonópolis	21.802	1.231	14.916	37.949	1.527	39.476	175	3.503	11.269,11



**Tabela 14 - Municípios Goianos: Produto Interno Bruto a preços correntes, classificação, Valor Adicionado (VA)  
por setor, população e PIB per capita - 2010 (R\$ mil)**

Municípios	Agropecuária	Indústria	Serviços	VA	Impostos	PIB	Class.	População	PIB Per capita (R\$)
Brazabrantes	6.920	12.878	15.894	35.692	2.494	38.187	181	3.240	11.785,98
Britânia	21.450	2.926	32.534	56.910	3.758	60.669	151	5.509	11.012,66
Buriti Alegre	32.858	42.787	77.411	153.056	16.902	169.958	83	9.056	18.767,43
Buriti de Goiás	5.611	3.132	14.000	22.743	1.129	23.872	225	2.561	9.321,21
Buritinópolis	2.628	1.863	13.130	17.622	575	18.197	241	3.319	5.482,72
Cabeceiras	79.445	10.870	42.001	132.317	1.663	133.980	92	7.346	18.238,53
Cachoeira Alta	34.285	7.423	66.653	108.360	10.514	118.874	99	10.539	11.279,47
Cachoeira de Goiás	4.108	965	9.376	14.450	1.895	16.344	243	1.417	11.534,39
Cachoeira Dourada	26.909	389.559	56.730	473.198	15.971	489.169	32	8.267	59.171,25
Caçu	45.073	193.467	103.641	342.181	18.263	360.444	43	13.279	27.143,89
Caiapônia	203.455	22.098	117.475	343.028	12.705	355.733	44	16.734	21.258,09
Caldas Novas	68.183	295.446	750.945	1.114.574	82.898	1.197.471	10	70.463	16.994,33
Caldazinha	6.103	3.609	15.781	25.493	1.110	26.602	215	3.322	8.007,96
Campestre de Goiás	9.188	1.912	15.692	26.791	1.182	27.973	212	3.387	8.258,97
Campinaçu	12.035	1.231	17.161	30.427	1.277	31.704	203	3.654	8.676,58
Campinorte	19.127	10.562	73.233	102.922	11.572	114.493	103	11.115	10.300,78
Campo Alegre de Goiás	118.687	13.463	58.762	190.913	7.672	198.585	77	6.057	32.786,06
Campo Limpo de Goiás	7.602	13.314	28.042	48.958	2.975	51.933	160	6.270	8.282,70
Campos Belos	8.454	10.517	116.280	135.251	11.883	147.134	87	18.395	7.998,59
Campos Verdes	6.269	1.814	23.749	31.833	1.632	33.465	195	5.022	6.663,61
Carmo do Rio Verde	20.011	77.536	55.554	153.101	22.694	175.795	82	8.939	19.666,12
Castelândia	17.394	2.588	25.641	45.623	4.024	49.648	164	3.638	13.646,99
Catalão	130.203	2.057.540	1.491.422	3.679.165	1.339.620	5.018.785	4	86.597	57.955,64
Caturai	9.103	2.722	22.825	34.650	2.340	36.990	184	4.670	7.920,82
Cavalcante	10.643	246.312	45.815	302.770	2.652	305.422	52	9.394	32.512,41
Ceres	7.225	42.641	204.100	253.966	27.807	281.773	58	20.686	13.621,43
Cezarina	10.744	162.784	61.808	235.336	33.745	269.081	61	7.548	35.649,33
Chapadão do Céu	566.726	136.313	197.866	900.905	32.020	932.925	17	7.004	133.198,91
Cidade Ocidental	8.267	61.730	245.498	315.495	20.595	336.091	48	55.883	6.014,18
Cocalzinho de Goiás	32.030	33.811	78.773	144.614	8.962	153.576	86	17.391	8.830,77
Colinas do Sul	4.860	1.043	18.747	24.651	1.598	26.248	218	3.523	7.450,59
Córrego do Ouro	13.816	2.458	14.344	30.619	1.460	32.079	202	2.629	12.202,04
Corumbá de Goiás	15.103	3.639	45.754	64.496	3.545	68.041	147	10.344	6.577,87
Corumbaíba	39.405	79.607	102.440	221.451	32.093	253.545	64	8.164	31.056,44
Cristalina	492.056	82.308	418.628	992.992	67.344	1.060.336	14	46.568	22.769,63
Cristianópolis	7.931	6.304	24.440	38.676	3.178	41.854	174	2.933	14.269,91

**Tabela 14 - Municípios Goianos: Produto Interno Bruto a preços correntes, classificação, Valor Adicionado (VA)  
por setor, população e PIB per capita - 2010 (R\$ mil)**

Municípios	Agropecuária	Indústria	Serviços	VA	Impostos	PIB	Class.	População	PIB Per capita (R\$)
Crixás	36.300	91.329	110.249	237.878	19.697	257.576	63	15.762	16.341,55
Cromínia	11.291	4.469	20.812	36.571	2.213	38.784	178	3.555	10.909,80
Cumari	24.087	1.983	16.885	42.955	2.013	44.968	172	2.961	15.186,76
Damianópolis	3.469	1.123	13.479	18.072	895	18.967	237	3.297	5.752,87
Damolândia	4.542	2.626	14.161	21.329	1.510	22.839	227	2.747	8.314,34
Davinópolis	8.825	85.314	19.460	113.598	2.722	116.321	101	2.050	56.741,71
Diorama	10.930	973	12.061	23.965	1.082	25.046	222	2.479	10.103,46
Divinópolis de Goiás	7.676	5.191	19.602	32.469	2.083	34.552	190	4.967	6.956,25
Doverlândia	54.545	6.633	44.249	105.427	5.432	110.859	106	7.892	14.047,00
Edealina	34.978	3.852	26.219	65.048	4.585	69.634	142	3.733	18.653,52
Edéia	114.406	96.795	113.210	324.411	19.210	343.620	46	11.266	30.500,66
Estrela do Norte	4.358	3.424	20.270	28.052	3.035	31.087	204	3.318	9.369,25
Faina	28.853	2.208	31.074	62.135	2.848	64.982	148	6.980	9.309,76
Fazenda Nova	20.921	3.871	33.367	58.158	3.419	61.577	150	6.318	9.746,35
Firminópolis	14.830	6.645	56.530	78.005	5.154	83.159	127	11.603	7.167,06
Flores de Goiás	27.770	3.602	45.644	77.015	3.477	80.493	129	12.058	6.675,47
Formosa	62.230	158.327	757.688	978.245	107.704	1.085.949	13	100.084	10.850,37
Formoso	9.771	2.008	22.352	34.131	1.936	36.067	187	4.891	7.374,17
Gameleira de Goiás	41.252	5.139	27.724	74.115	2.324	76.439	132	3.275	23.340,26
Goianápolis	12.074	10.102	55.974	78.150	7.041	85.192	125	10.681	7.976,00
GoianDIRA	12.874	4.798	36.509	54.181	3.209	57.390	157	5.268	10.894,11
Goianésia	43.930	116.591	433.866	594.387	82.947	677.334	25	59.545	11.375,16
GoIânia	24.845	5.650.214	19.443.497	25.118.556	3.919.455	29.038.011	1	1.301.892	22.304,47
Goianira	10.126	111.588	173.059	294.774	27.819	322.592	49	34.061	9.471,02
Goiás	48.364	18.821	154.986	222.171	16.609	238.780	69	24.745	9.649,61
Goiatuba	127.448	139.661	374.381	641.489	70.654	712.144	23	32.481	21.924,93
Gouvelândia	36.268	4.267	33.593	74.127	3.229	77.357	131	4.948	15.633,90
Guapó	13.372	23.895	70.604	107.871	7.491	115.363	102	14.002	8.239,02
Guaraíta	5.680	852	11.421	17.954	599	18.553	239	2.372	7.821,71
Guarani de Goiás	7.648	1.945	15.791	25.383	915	26.299	217	4.262	6.170,53
Guarinos	6.658	637	10.024	17.320	651	17.971	242	2.306	7.793,03
Heitorai	8.751	1.907	16.562	27.220	1.312	28.532	210	3.568	7.996,57
Hidrolândia	36.745	68.220	121.640	226.605	25.260	251.865	65	17.398	14.476,69
Hidrolina	12.430	3.191	19.799	35.420	1.467	36.887	185	4.029	9.155,44
Iaciara	18.529	3.922	55.662	78.113	4.880	82.994	128	12.438	6.672,59
Inaciolândia	33.971	4.600	40.759	79.330	4.105	83.435	126	5.702	14.632,60
Indiara	32.388	57.111	86.367	175.867	11.660	187.526	80	13.703	13.685,05

**Tabela 14 - Municípios Goianos: Produto Interno Bruto a preços correntes, classificação, Valor Adicionado (VA)  
por setor, população e PIB per capita - 2010 (R\$ mil)**

Municípios	Agropecuária	Indústria	Serviços	VA	Impostos	PIB	Class.	População	PIB Per capita (R\$)
Inhumas	58.233	120.593	353.585	532.411	49.141	581.552	27	48.212	12.062,40
Ipameri	340.841	93.326	216.176	650.343	33.461	683.804	24	24.745	27.634,04
Ipiranga de Goiás	7.499	1.220	13.143	21.861	902	22.763	228	2.844	8.004,00
Iporá	23.125	27.030	224.273	274.428	26.710	301.138	55	31.274	9.629,01
Israelândia	8.242	2.287	15.466	25.995	1.511	27.506	214	2.888	9.524,15
Itaberaí	80.152	106.251	277.738	464.141	56.115	520.256	29	35.412	14.691,53
Itaguari	7.814	3.936	24.119	35.869	2.484	38.353	180	4.508	8.507,80
Itaguaru	11.382	4.139	28.654	44.176	2.308	46.484	169	5.429	8.562,17
Itajá	23.476	2.702	38.366	64.545	3.609	68.154	146	5.066	13.453,22
Itapaci	20.243	61.443	96.485	178.171	12.214	190.384	79	18.481	10.301,62
Itapirapuã	40.630	5.910	43.091	89.631	4.305	93.936	117	7.851	11.964,87
Itapuranga	32.808	33.048	148.838	214.695	15.715	230.409	71	26.085	8.833,03
Itarumã	46.291	6.459	39.683	92.433	8.688	101.121	110	6.298	16.056,10
Itauçu	13.769	6.442	45.432	65.643	4.798	70.441	141	8.549	8.239,66
Itumbiara	133.905	562.844	1.258.362	1.955.111	314.251	2.269.362	6	92.942	24.416,97
Ivolândia	17.268	1.328	12.340	30.937	1.211	32.148	201	2.663	12.072,15
Jandaia	40.811	50.499	48.048	139.358	7.738	147.097	88	6.164	23.863,82
Jaraguá	42.455	91.569	253.921	387.944	34.301	422.245	37	41.888	10.080,33
Jataí	522.810	455.161	1.057.166	2.035.137	209.276	2.244.413	7	88.048	25.490,78
Jaupaci	7.121	1.654	15.644	24.419	1.263	25.682	221	3.000	8.560,64
Jesúpolis	2.704	935	10.909	14.548	1.387	15.935	244	2.293	6.949,30
Joviânia	32.806	6.173	52.193	91.172	5.322	96.494	115	7.108	13.575,44
Jussara	60.302	17.791	151.104	229.197	18.409	247.606	66	19.086	12.973,18
Lagoa Santa	6.401	1.962	11.178	19.540	1.040	20.580	232	1.259	16.346,60
Leopoldo de Bulhões	59.456	8.159	39.653	107.269	3.830	111.098	105	7.875	14.107,70
Luziânia	191.191	609.187	1.164.462	1.964.840	202.324	2.167.164	8	174.546	12.416,01
Mairipotaba	13.784	1.506	14.514	29.804	1.268	31.072	205	2.378	13.066,48
Mambaí	1.594	1.977	29.898	33.468	4.489	37.958	182	6.885	5.513,07
Mara Rosa	28.638	7.544	57.619	93.802	9.470	103.271	109	10.659	9.688,66
Marzagão	5.914	6.727	13.849	26.490	1.674	28.164	211	2.072	13.592,50
Matrinchã	19.950	2.772	25.934	48.656	2.814	51.471	161	4.414	11.660,81
Maurilândia	24.200	8.383	61.858	94.442	5.547	99.988	112	11.516	8.682,56
Mimoso de Goiás	16.884	1.597	11.677	30.158	803	30.961	207	2.685	11.531,27
Minaçu	17.398	667.215	203.094	887.707	43.207	930.915	18	31.149	29.885,86
Mineiros	323.596	201.801	548.698	1.074.095	99.339	1.173.434	11	52.964	22.155,31
Moiporá	7.578	793	9.817	18.187	718	18.905	238	1.763	10.723,14

**Tabela 14 - Municípios Goianos: Produto Interno Bruto a preços correntes, classificação, Valor Adicionado (VA)  
por setor, população e PIB per capita - 2010 (R\$ mil)**

Municípios	Agropecuária	Indústria	Serviços	VA	Impostos	PIB	Class.	População	PIB Per capita (R\$)
Monte Alegre de Goiás	16.516	1.517	27.216	45.249	1.835	47.084	167	7.742	6.081,66
Montes Claros de Goiás	55.134	6.449	60.321	121.903	8.052	129.955	94	8.000	16.244,38
Montividiu	184.441	45.328	130.048	359.817	25.396	385.212	42	10.576	36.423,27
Montividiu do Norte	12.934	2.620	17.481	33.035	1.306	34.341	191	4.114	8.347,33
Morrinhos	148.959	109.590	337.516	596.065	71.375	667.440	26	41.457	16.099,57
Morro Agudo de Goiás	6.491	915	11.911	19.317	860	20.177	235	2.365	8.531,43
Mossâmedes	20.539	3.734	23.347	47.619	2.249	49.868	163	5.005	9.963,67
Mozarlândia	27.194	98.356	122.253	247.803	32.169	279.972	59	13.403	20.888,76
Mundo Novo	30.469	4.244	30.519	65.232	3.177	68.409	145	6.422	10.652,36
Mutunópolis	12.789	1.345	17.248	31.382	1.849	33.231	197	3.842	8.649,45
Nazário	13.090	24.680	46.195	83.965	7.531	91.495	119	7.874	11.619,93
Nerópolis	10.218	126.664	203.668	340.549	50.915	391.464	40	24.189	16.183,55
Niquelândia	73.035	309.681	333.647	716.363	54.514	770.876	20	42.380	18.189,63
Nova América	4.712	1.121	13.270	19.103	1.213	20.316	233	2.254	9.013,11
Nova Aurora	6.327	1.085	12.886	20.298	1.188	21.485	230	2.069	10.384,45
Nova Crixás	99.213	7.197	77.368	183.778	9.036	192.814	78	11.911	16.187,93
Nova Glória	11.454	3.550	40.304	55.309	3.896	59.204	153	8.514	6.953,75
Nova Iguaçu de Goiás	7.643	1.104	13.217	21.964	883	22.848	226	2.826	8.084,85
Nova Roma	10.360	773	14.531	25.665	893	26.558	216	3.468	7.658,08
Nova Veneza	9.081	22.565	40.368	72.013	6.449	78.462	130	8.129	9.652,15
Novo Brasil	16.708	2.251	18.415	37.374	1.744	39.119	177	3.516	11.125,87
Novo Gama	2.465	42.014	393.084	437.562	29.984	467.546	35	95.013	4.920,86
Novo Planalto	14.241	1.438	18.432	34.111	1.358	35.469	188	3.953	8.972,61
Orizona	88.351	25.939	99.123	213.413	14.364	227.777	73	14.292	15.937,40
Ouro Verde de Goiás	40.571	5.612	22.172	68.354	2.617	70.971	140	4.040	17.567,11
Ouvidor	14.715	133.087	52.329	200.131	31.374	231.505	70	5.446	42.509,23
Padre Bernardo	56.468	18.331	134.640	209.439	11.541	220.981	74	27.689	7.980,81
Palestina de Goiás	21.949	2.048	19.961	43.959	1.957	45.916	170	3.382	13.576,49
Palmeiras de Goiás	77.026	144.341	223.623	444.991	55.603	500.593	30	23.333	21.454,31
Palmelo	2.559	1.965	13.518	18.041	1.104	19.145	236	2.339	8.185,33
Palminópolis	12.916	2.032	19.482	34.430	2.056	36.486	186	3.561	10.246,06
Panamá	22.825	3.651	18.292	44.768	2.663	47.431	166	2.676	17.724,44
Paranaiguara	32.079	8.622	51.723	92.424	5.495	97.919	113	9.119	10.737,86
Paraúna	175.393	39.564	105.134	320.091	17.487	337.578	47	10.860	31.084,49
Perolândia	203.894	20.448	53.025	277.367	5.294	282.661	57	2.950	95.817,33
Petrolina de Goiás	18.474	15.391	54.206	88.071	9.484	97.555	114	10.285	9.485,15
Pilar de Goiás	12.584	878	11.302	24.763	1.405	26.169	219	2.766	9.460,88

**Tabela 14 - Municípios Goianos: Produto Interno Bruto a preços correntes, classificação, Valor Adicionado (VA)  
por setor, população e PIB per capita - 2010 (R\$ mil)**

Municípios	Agropecuária	Indústria	Serviços	VA	Impostos	PIB	Class.	População	PIB Per capita (R\$)
Piracanjuba	131.388	51.025	185.477	367.891	25.937	393.827	39	24.033	16.386,94
Piranhas	34.569	12.968	86.321	133.859	11.660	145.519	89	11.268	12.914,33
Pirenópolis	40.802	45.719	140.601	227.122	17.622	244.745	67	23.065	10.611,08
Pires do Rio	34.966	84.006	241.876	360.848	51.162	412.010	38	28.691	14.360,24
Planaltina	36.493	45.110	385.287	466.890	32.574	499.465	31	81.612	6.119,99
Pontalina	54.955	21.850	117.733	194.537	14.012	208.549	75	17.112	12.187,31
Porangatu	52.811	50.334	319.981	423.126	45.111	468.237	34	42.356	11.054,79
Porteirão	58.720	35.754	34.535	129.009	9.386	138.395	91	3.347	41.349,11
Portelândia	68.834	13.399	51.886	134.119	7.099	141.218	90	3.839	36.785,19
Posse	15.247	16.155	189.046	220.449	19.974	240.423	68	31.417	7.652,63
Professor Jamil	8.940	1.494	18.257	28.691	2.302	30.993	206	3.244	9.553,95
Quirinópolis	141.876	176.157	386.239	704.272	67.581	771.853	19	43.243	17.849,20
Rialma	10.150	50.307	84.140	144.596	18.731	163.327	84	10.516	15.531,31
Rianápolis	4.478	35.121	45.606	85.205	9.625	94.830	116	4.556	20.814,31
Rio Quente	5.090	15.081	112.627	132.798	20.793	153.592	85	3.311	46.388,27
Rio Verde	593.343	1.172.983	2.216.905	3.983.231	467.256	4.450.487	5	176.502	25.214,94
Rubiataba	23.006	70.452	119.415	212.873	15.684	228.557	72	18.848	12.126,35
Sanclerlândia	14.784	22.256	56.040	93.080	7.820	100.900	111	7.563	13.341,28
Santa Bárbara de Goiás	6.770	22.975	39.408	69.153	6.231	75.384	133	5.751	13.107,98
Santa Cruz de Goiás	32.887	2.432	17.145	52.463	1.962	54.425	158	3.142	17.321,78
Santa Fé de Goiás	20.271	42.065	43.401	105.736	12.822	118.558	100	4.768	24.865,38
Santa Helena de Goiás	121.146	97.448	294.832	513.425	45.929	559.354	28	36.459	15.342,01
Santa Isabel	14.155	1.466	16.071	31.692	6.995	38.687	179	3.680	10.512,75
Santa Rita do Araguaia	14.641	3.621	44.705	62.966	5.650	68.616	144	6.928	9.904,22
Santa Rita do Novo Destino	17.432	1.553	14.790	33.775	1.513	35.289	189	3.170	11.132,05
Santa Rosa de Goiás	6.802	1.603	15.105	23.509	1.298	24.808	223	2.905	8.539,70
Santa Tereza de Goiás	9.308	2.484	25.009	36.801	2.620	39.421	176	3.991	9.877,39
Santa Terezinha de Goiás	15.732	4.008	50.461	70.202	3.937	74.139	134	10.304	7.195,17
Santo Antônio da Barra	26.708	30.351	26.126	83.185	7.666	90.851	120	4.430	20.508,10
Santo Antônio de Goiás	8.235	16.560	24.905	49.701	3.499	53.199	159	4.690	11.343,15
Santo Antônio do Descoberto	11.863	25.255	260.740	297.859	18.308	316.167	50	63.166	5.005,33
São Domingos	19.511	38.590	45.397	103.499	3.083	106.581	107	11.236	9.485,70
São Francisco de Goiás	8.464	8.836	36.235	53.535	5.126	58.661	155	6.117	9.589,85
São João da Paraúna	10.399	1.668	11.614	23.682	1.067	24.748	224	1.692	14.626,72
São João d'Aliança	51.059	10.145	53.734	114.937	5.483	120.420	97	10.254	11.743,72
São Luís de Montes Belos	23.672	147.342	271.626	442.640	39.725	482.364	33	30.050	16.052,05

**Tabela 14 - Municípios Goianos: Produto Interno Bruto a preços correntes, classificação, Valor Adicionado (VA)  
por setor, população e PIB per capita - 2010 (R\$ mil)**

Municípios	Agropecuária	Indústria	Serviços	VA	Impostos	PIB	Class.	População	PIB Per capita (R\$)
São Luiz do Norte	17.911	2.910	22.199	43.020	3.909	46.929	168	4.617	10.164,45
São Miguel do Araguaia	81.078	15.854	157.251	254.183	17.386	271.569	60	22.294	12.181,25
São Miguel do Passa Quatro	36.725	4.434	24.672	65.831	3.148	68.980	143	3.761	18.340,78
São Patrício	5.447	972	11.201	17.619	797	18.417	240	1.991	9.249,89
São Simão	13.399	1.081.968	175.592	1.270.959	43.554	1.314.513	9	17.086	76.935,08
Senador Canedo	6.598	169.892	725.551	902.041	107.496	1.009.537	16	84.399	11.961,48
Serranópolis	103.546	37.419	58.700	199.665	7.704	207.369	76	7.477	27.734,29
Silvânia	113.300	20.626	143.461	277.386	20.613	297.999	56	19.096	15.605,31
Simolândia	3.765	2.493	34.485	40.743	3.739	44.482	173	6.512	6.830,80
Sítio d'Abadia	8.533	767	10.372	19.672	552	20.224	234	2.821	7.169,00
Taquaral de Goiás	9.908	4.482	18.079	32.469	1.724	34.193	192	3.540	9.659,00
Teresina de Goiás	1.999	810	12.262	15.071	567	15.638	245	3.016	5.185,10
Terezópolis de Goiás	3.786	13.032	59.630	76.449	9.008	85.458	123	6.562	13.023,09
Três Ranchos	4.113	2.138	20.327	26.578	1.392	27.970	213	2.817	9.929,07
Trindade	32.499	332.608	574.249	939.356	89.398	1.028.754	15	104.506	9.843,97
Trombas	7.139	1.200	16.188	24.526	1.159	25.685	220	3.435	7.477,57
Turvânia	23.566	4.451	28.344	56.361	3.331	59.692	152	4.839	12.335,67
Turvelândia	44.169	147.548	48.266	239.983	24.747	264.730	62	4.399	60.179,53
Uirapuru	13.265	998	14.416	28.679	1.062	29.741	208	2.935	10.133,32
Uruaçu	41.090	43.512	311.834	396.435	51.523	447.958	36	36.949	12.123,67
Uruana	27.435	6.578	66.688	100.701	5.692	106.393	108	13.821	7.697,92
Urutaí	30.534	2.044	16.383	48.961	2.144	51.105	162	3.058	16.711,81
Valparaíso de Goiás	453	110.419	896.987	1.007.859	109.641	1.117.499	12	132.947	8.405,60
Varjão	11.218	1.629	18.320	31.168	2.006	33.175	198	3.661	9.061,63
Vianópolis	50.756	19.523	94.849	165.129	13.571	178.699	81	12.549	14.240,13
Vicentinópolis	45.657	14.965	63.037	123.659	10.241	133.899	93	7.371	18.165,70
Vila Boa	19.580	11.306	36.286	67.172	4.504	71.676	139	4.742	15.115,09
Vila Propício	52.418	7.151	28.970	88.538	3.525	92.063	118	5.145	17.893,66

Fonte: IBGE, Diretoria de Pesquisas, Coordenação de Contas Nacionais.

Elaboração: Instituto Mauro Borges / Segplan-GO / Gerência de Contas Regionais e Indicadores - 2016.



# SEGPLAN

IMB - INSTITUTO MAURO BORGES  
DE ESTATÍSTICAS E ESTUDOS SOCIOECONÔMICOS

## Gerência de Contas Regionais e Indicadores

### Equipe Técnica

Dinamar Maria Ferreira Marques (gerente)  
Juliana Dias Lopes  
Luiz Batista Alves  
Rafael dos Reis Costa  
Sérgio Borges Fonseca Júnior

### Diagramação e Capa

Jaqueline Vasconcelos Braga

### Mapas

Rejane Moreira da Silva

### Publicação Via Web

Vanderson Soares

*É permitida a reprodução deste texto e dos dados nele contidos, desde que citada a fonte. Reproduções para fins comerciais são proibidas.*

Dezembro - 2016

**SEGPLAN**  
SECRETARIA DE ESTADO DE  
GESTÃO E PLANEJAMENTO



---

**IMB - INSTITUTO MAURO BORGES**  
DE ESTATÍSTICAS E ESTUDOS SOCIOECONÔMICOS

---

**SEGPLAN**

SECRETARIA DE ESTADO DE  
GESTÃO E PLANEJAMENTO



**2014** **PIB**  
*dos municípios goianos*