

IDM

ÍNDICE DE DESEMPENHO DOS MUNICÍPIOS

Novembro - 2014

SEGPLAN

SECRETARIA DE ESTADO DE
GESTÃO E PLANEJAMENTO



GOVERNO DE
GOIÁS

Juntos, já fizemos muito e faremos mais.

ESTADO DE GOIÁS
SECRETARIA DE GESTÃO E PLANEJAMENTO
INSTITUTO MAURO BORGES DE ESTATÍSTICAS E ESTUDOS SOCIOECONÔMICOS – IMB

Índice de Desempenho dos Municípios Goianos
IDM - 2012.

Novembro/2014

GOVERNO DO ESTADO DE GOIÁS

Marconi Ferreira Perillo Júnior

SECRETARIA DE ESTADO DE GESTÃO E PLANEJAMENTO

Leonardo Moura Vilela

CHEFIA DO GABINETE ADJUNTO DE PLANEJAMENTO

Júlio Alfredo Rosa Paschoal

IMB - INSTITUTO MAURO BORGES
DE ESTATÍSTICAS E ESTUDOS SOCIOECONÔMICOS

Unidade básica da Secretaria de Planejamento e Gestão do estado de Goiás, o IMB é responsável pela elaboração de estudos, pesquisas, análises e estatísticas socioeconômicas, fornecendo subsídios na área econômica e social para a formulação das políticas estaduais de desenvolvimento. O órgão também fornece um acervo de dados estatísticos, geográficos e cartográficos do estado de Goiás.

Chefia do Gabinete de Gestão

Lillian Maria Silva Prado

Superintendência

Aurélio Ricardo Troncoso Chaves

Gerência de Cartografia e Geoprocessamento

Carlos Antônio Melo Cristóvão

Gerência de Contas Regionais e Indicadores

Dinamar Maria Ferreira Marques

Gerência de Estudos Socioeconômicos e Especiais

Marcos Fernando Arriel

Gerência de Pesquisas Sistemáticas e Especiais

Marcelo Eurico de Sousa

Gerência de Sistematização e Disseminação de Informações Socioeconômicas

Eduiges Romanatto

SEGPLAN
SECRETARIA DE ESTADO DE
GESTÃO E PLANEJAMENTO

GOVERNO DE
GOIÁS

Av. República do Líbano nº 1945 - 3º andar – Setor Oeste
74125-125– Goiânia – Goiás
Tel: (62) 3201-6695 Fax: (62) 3201-6691
Internet: www.imb.go.gov.br - e-mail: imb@segplan.go.gov.br
Novembro 2014

SUMÁRIO

1.	APRESENTAÇÃO	04
2.	ASPECTOS METODOLÓGICOS	05
3.	ETAPAS PARA ELABORAÇÃO DO IDM 2012	06
3.1.	Seleção das variáveis.....	06
3.2.	Cálculo e padronização das variáveis.....	05
3.3.	Cálculo dos IDMs por dimensão.....	07
3.4.	Cálculo do IDM geral	07
4.	ANÁLISE DO IDM	12
4.1.	Análise por porte dos municípios.....	15
4.2.	Ranking	17
5.	DADOS ESPACIALIZADOS	21
5.1.	IDM Economia	22
5.2.	IDM Trabalho.....	23
5.3.	IDM Educação.....	24
5.4.	IDM Segurança	25
5.5.	IDM Infraestrutura	26
5.6.	IDM Saúde	27
6.	TABELAS DE VARIÁVEIS E ESCORES	28
6.1.	Tabela 1 – Estado de Goiás: Índice de Desempenho dos Municípios – 2012	28
6.2.	Tabela 2 – IDM Economia: Variáveis e Escores	32
6.3.	Tabela 3 – IDM Trabalho: Variáveis e Escores.....	36
6.4.	Tabela 4 – IDM Infraestrutura: Variáveis e Escores	40
6.5.	Tabela 5 – IDM Educação: Variáveis e Escores.....	44
6.6.	Tabela 6 – IDM Saúde: Variáveis e Escores	48
6.7.	Tabela 7 – IDM Segurança: Variáveis e Escores	52
7.	TABELAS DE VARIÁVEIS ORIGINAIS	56
7.1.	Tabela 8 – IDM Economia: Variáveis Originais	56
7.2.	Tabela 9 – IDM Trabalho: Variáveis Originais.....	60
7.3.	Tabela 10 – IDM Infraestrutura: Variáveis Originais	64

7.4. Tabela 11 – IDM Educação: Variáveis Originais	68
7.5. Tabela 12 – IDM Saúde: Variáveis Originais	73
7.6. Tabela 13 – IDM Segurança: Variáveis Originais.....	77

1. APRESENTAÇÃO

A Secretaria de Gestão e Planejamento do Estado de Goiás, por meio do Instituto Mauro Borges de Estatísticas e Estudos Socioeconômicos, tem a satisfação de divulgar a segunda edição do Índice de Desempenho dos Municípios – IDM. O IDM é uma medida de desempenho dos municípios em seis áreas. Desempenho nesse contexto representa o nível da atuação das localidades goianas nos seguintes setores observados: Economia, Trabalho, Educação, Saúde, Segurança e Infraestrutura. Assim, o objetivo do presente estudo, entre outros pontos, é o de diagnosticar e comparar a atuação dos municípios, bem como avaliar os resultados e subsidiar o planejamento das ações dos governos ao longo do tempo.

Portanto, o trabalho, mais do que apresentar números, torna-se um importante instrumento para nortear e avaliar as políticas públicas a fim de responder às demandas da sociedade, considerando os diferentes contextos locais.

O IDM foi desenvolvido para preencher a lacuna que o IDH-M (PNUD) possui, visto ser um índice calculado somente para os anos censitários, pois suas variáveis são retiradas do Censo Demográfico. Nesse ponto é que reside o maior esforço do presente estudo, justamente a escolha das variáveis representativas das dimensões pretendidas com características de fidedignidade, periodicidade, procedência de fontes oficiais e cobertura dos 246 municípios goianos. Assim, para o cálculo do índice foram utilizadas 34 variáveis.

O documento se apresenta de forma bastante didática, de fácil compreensão, para ser utilizado por um público heterogêneo. Os resultados são apresentados em escores numa escala de 0 a 10. O documento contém ainda cartogramas ilustrativos. Há também a possibilidade de consulta pela web, ainda com maior facilidade, no site do Instituto, www.imb.go.gov.br.

A meta do IMB/Segplan é a divulgação bianual do índice e que esse se torne referência para consultas por parte dos gestores públicos, políticos, da comunidade acadêmica, dos empresários e do público em geral. E, sobretudo, que se torne referência para a avaliação dos avanços ou retrocessos nas condições de vida da população, da eficácia das políticas públicas e para a defesa técnica das prioridades sociais a serem atendidas. Com esta segunda edição já se inicia uma série histórica do índice que começa a proporcionar a análise de uma evolução histórica do desempenho dos municípios goianos nas seis áreas analisadas pelo estudo.

Na oportunidade, apresentam-se agradecimentos a todas as entidades, que mais uma vez forneceram as informações que propiciaram a realização do presente trabalho, em especial aos técnicos das secretarias estaduais da Educação, Saúde, Segurança Pública e da Infraestrutura, pela valiosa contribuição na seleção das variáveis representativas de suas respectivas áreas de atuação, além da demógrafa Gabrielle Alves Palermo Cavalcante cuja projeção demográfica possibilitou a atualização das informações para anos não censitários. Agradecemos ainda a colaboração do Professor Thiago Alves, coordenador do curso de

Administração da Universidade Federal de Goiás, que mais uma vez colaborou de forma decisiva para a realização deste índice.

Ressalte-se, entretanto que o índice ora divulgado ainda não representa um trabalho já definitivo. Deseja-se que melhorias e acertos surjam ao longo do tempo. Mas para tanto é importante que continuemos no esforço de publicar esta segunda edição. Não apenas para se estabelecer um comparativo do desempenho dos municípios goianos entre os dois anos analisados como também para que o IDM se torne mais conhecido e utilizado por todos que, assim como o IMB, têm a pretensão de pensar Goiás. Portanto, gostaríamos de contar com o apoio de todos os parceiros no sentido de tornar a sugerir, criticar, enfim, melhorar o Indicador para que este cumpra o papel para o qual foi construído.

2. ASPECTOS METODOLÓGICOS

O IDM é uma medida de desempenho dos municípios composta por seis dimensões: Economia, Trabalho, Educação, Segurança Pública, Infraestrutura e Saúde. Estas contribuem igualmente para o índice final, ou seja, têm o mesmo peso. Esta medida assume valores entre 0 e 10, quanto mais próximo de zero pior é o desempenho do município nas seis áreas contempladas e quanto mais próximo de 10 melhor o desempenho.

A elaboração do IDM 2012 foi realizada considerando a metodologia do primeiro estudo realizado em 2010, o qual foi subsidiado por estudos anteriores sobre as áreas, pela composição de índices assemelhados e pela disponibilidade de fontes de dados sistemáticas oficiais. A seleção também foi discutida com especialistas de secretarias do Governo do Estado de Goiás das áreas da saúde, educação, infraestrutura e segurança pública.

Para avaliar o desempenho dos municípios goianos nas áreas citadas foram utilizadas 34 variáveis de diversas fontes. O quadro 1 apresenta de forma detalhada os conceitos intrínsecos em cada variável, forma de padronização, cálculo, fonte de dados e ano base da informação. Os dados analisados, em sua maioria, são referentes ao ano de 2012, mas algumas informações só foram obtidas em anos adjacentes e dessa forma, foi preciso adaptar às estatísticas disponíveis.

3. ETAPAS PARA ELABORAÇÃO DO IDM 2012

Para construir o IDM 2012 foram realizadas quatro etapas: seleção das variáveis, cálculo e padronização das variáveis, cálculo dos IDMs por dimensão e cálculo do IDM geral. A seguir, são descritas estas etapas.

3.1. Seleção das variáveis

A seleção das variáveis consistiu na busca das variáveis por município nas diversas fontes. O IDM foi calculado utilizando 34 variáveis representativas das seis dimensões: Economia (6); Trabalho (4); Educação (7); Segurança (5); Infraestrutura (4); e Saúde (8). O IDM de cada dimensão foi obtido pela média das suas variáveis. Nesta etapa, foram reunidas as informações necessárias para a análise do desempenho dos municípios.

3.2. Cálculo e padronização das variáveis

Após a coleta foi realizado o cálculo de cada variável que compreende a aplicação de ferramentas matemáticas para obter uma medida que descreva o evento que se pretende avaliar. O processo de padronização das variáveis tem como finalidade colocar todas as variáveis estudadas em uma escala de medida comum. Este procedimento é recomendado na construção de indicadores que utilizam variáveis de diversos formatos. No caso do IDM, foi feita a padronização para a escala de 0 a 10 a fim de permitir a comparação entre os municípios.

Neste estudo foram utilizadas três formas de padronização. A primeira foi aplicada às variáveis que não apresentam um valor ótimo (máximo) para tomar como referência para o desempenho dos municípios, por exemplo, remuneração média no mercado de trabalho e o PIB *per capita*. Para realizar a padronização destas variáveis, foi feita uma ordenação crescente para calcular os percentis e os valores obtidos foram multiplicados por 10 para assumirem valores na escala convencionada (0-10).

O segundo tipo de padronização consiste em utilizar a “razão X10” e foi adotado nas variáveis que possuem um ponto ótimo (100%). Um exemplo é a variável cobertura vacinal do imunológico tetravalente. Esta variável foi calculada por meio da divisão do “número de crianças que receberam a terceira dose da vacina tetravalente” pelo total da “população alvo”.

O resultado desta divisão está entre 0 e 1, para colocá-lo na escala convencionada multiplica-se o resultado por 10. Do mesmo modo, as variáveis mensuradas por proporção também foram padronizadas utilizando esta estratégia. Para as variáveis mortalidade infantil e mortalidade por causas externas foi necessária uma adaptação, uma vez que quanto maior a

ocorrência destes eventos pior é o desempenho do município na dimensão “Saúde”. Nestes casos, utilizou-se o complementar da proporção destes eventos (quadro 1).

Por último, o terceiro procedimento de padronização foi adotado para a dimensão segurança pública. Nesta área o valor ideal para tomar como referência para o desempenho dos municípios é zero (não ocorrência de crimes). No entanto, não existe um valor de referência negativo máximo ou número máximo de ocorrências de crimes. Por isso, o pior cenário utilizado como referência é o do município do Estado em que ocorreu o maior número de crimes considerando uma proporção para 100.000 habitantes.

3.3. Cálculo dos IDMs por dimensão

Após calcular e padronizar as variáveis para o intervalo de 0 a 10, com a finalidade de fornecer informações desagregadas e subsidiar políticas para os setores específicos, as variáveis de cada dimensão foram agregadas para comporem um índice por área. Os índices de cada área foram obtidos utilizando a média aritmética das variáveis padronizadas.

3.4. Cálculo do IDM geral

O IDM geral é fruto da média aritmética dos seis IDMs dimensionais. O índice final busca refletir o desempenho de cada município nas seis áreas analisadas.

Quadro 1 - Matriz de variáveis para composição do IDM 2012 (continua).

Dimensão	Nº	Variável	Conceito	Cálculo da variável	Padronização da variável para escala de 0 a 10	Fonte	Ano Base
Economia	1	PIB <i>per capita</i>	Soma dos bens e serviços finais produzidos (ou renda gerada) no município dividido pelo número de habitantes	Percentil do PIB <i>per capita</i>	Percentil x 10	IMB	2011
	2	Valor adicionado do setor de serviços	Renda gerada no setor de serviços	Percentil do VA do setor de serviços	Percentil x 10	IMB	2011
	3	Valor adicionado do setor agropecuário	Renda gerada no setor agropecuário	Percentil do VA do setor agropecuário	Percentil x 10	IMB	2011
	4	Valor adicionado do setor industrial	Renda gerada no setor industrial	Percentil do VA do setor industrial	Percentil x 10	IMB	2011
	5	Evolução do PIB nos dois anos anteriores	Medida de avaliação do crescimento da economia	Percentil da evolução do PIB	Percentil x 10	IMB	2011
	6	Recursos próprios do município na composição da receita total	Medida de independência financeiro-tributária do município	(IPTU + ISSQN + IRRF + ITBI + RPPS + Taxas e Contribuições) / Receita total	Percentil x 10	TCM-GO	2012
Trabalho	7	Empregos formais	Nível de formalização do mercado de trabalho para a população em idade ativa de 18 a 64 anos	Número de empregos formais / PIA 18-64	% empregos formais x 10	MTE/RAIS em 31/12/2010; IMB	2012
	8	Remuneração no mercado de trabalho	Nível de remuneração média do mercado formal de trabalho	Percentil da remuneração média	Percentil x 10	MTE/RAIS em 31/12/2010	2012
	9	Nível de escolaridade dos trabalhadores	Nível de qualificação dos trabalhadores do mercado formal	Número de postos com trabalhadores com formação em nível médio ou superior / Total de postos	% postos com nível médio ou superior x 10	MTE/RAIS em 31/12/2010	2012
	10	Variação do número de empregos formais	Evolução dos postos de trabalho formais nos dois últimos anos	Número de posto de trabalho do ano t / número de postos de trabalho do ano t-2 [^] (1/2)	% variação X 10	MTE/RAIS	2010, 2011, 2012

Continuação

Dimensão	Nº	Variável	Conceito	Cálculo da variável	Padronização da variável para escala de 0 a 10	Fonte	Ano Base
Educação	11	Atendimento educacional da população de 4 e 5 anos	Percentual da população de 4 e 5 anos (idade relativa à pré-escola) que frequenta a escola	População de 4 e 5 anos que frequenta a escola / Total da população de 4 e 5 anos	Razão X 10	Censo Escolar	2012
	12	Atendimento educacional da população de 6 a 14 anos	Percentual da população de 6 a 14 anos (idade relativa ao ensino fundamental) que frequenta a escola	População de 6 e 14 anos que frequenta a escola / Total da população de 6 a 14 anos	Razão X 10	Censo Escolar	2012
	13	Atendimento educacional da população de 15 a 17 anos	Percentual da população de 15 a 17 anos (idade relativa ao ensino médio) que frequenta a escola	População de 15 a 17 anos que frequenta a escola / Total da população de 15 a 17 anos	Razão X 10	Censo Escolar	2012
	14	Infraestrutura dos prédios das escolas públicas urbanas	Percentual de escolas que possuem itens de infraestrutura necessários à oferta de ensino em condições de qualidade	Proporção média das escolas que têm (a) biblioteca; (b) lab. informática; (c) lab. ciências; (d) quadra; (e) internet banda larga; (f) infraestrutura básica (energia, água, esgoto e sanitário dentro do prédio).	Média da proporção X 10	Censo Escolar/INEP	2012
	15	Professores com formação na disciplina que leciona	Percentual de professores com formação superior na disciplina em que leciona (Química, Física, Matemática, Biologia, Português, Inglês, História, Geografia e Educação Física) para as turmas dos anos finais do Ensino Fundamental e Ensino médio nas escolas públicas urbanas	Número de professores com graduação e licenciatura na disciplina que leciona/ total de professores nos anos finais do Ens. Fundamental e Médio	Razão X 10	Censo Escolar/INEP	2012
	16	Índice de Desenvolvimento da Educação Básica (IDEB) - 5º ano do Ensino Fundamental	Taxa de aprovação e desempenho médio dos estudantes do 5º ano do Ensino Fundamental em língua portuguesa e matemática	O IDEB é apresentado em escala 0-10	Nenhum procedimento foi realizado	INEP	2011
	17	Índice de Desenvolvimento da Educação Básica (IDEB) - 9º ano do Ensino Fundamental	Taxa de aprovação e desempenho médio dos estudantes do 9º ano do Ensino Fundamental em língua portuguesa e matemática	O IDEB é apresentado em escala 0-10	Nenhum procedimento foi realizado	INEP	2011

Continuação

Dimensão	Nº	Variável	Conceito	Cálculo da variável	Padronização da variável para escala de 0 a 10	Fonte	Ano Base
Segurança pública	18	Crimes contra a dignidade sexual	Ocorrências de crime contra a dignidade sexual a cada 100 mil habitantes	Padronização para 100.000 habitantes = (número de ocorrências / população total) X 100.000	$((\text{máximo}^1 - \text{número de ocorrências}) / \text{máximo}) \times 10$	SSPJ-GO	2012
	19	Crimes contra a pessoa	Ocorrências de crimes contra a pessoa a cada 100 mil habitantes	Padronização para 100.000 habitantes = (número de ocorrências / população total) X 100.000	$((\text{máximo} - \text{número de ocorrências}) / \text{máximo}) \times 10$	SSPJ-GO	2012
	20	Crimes contra o patrimônio	Ocorrências de crimes contra o patrimônio a cada 100 mil habitantes	Padronização para 100.000 habitantes = (número de ocorrências / população total) X 100.000	$((\text{máximo} - \text{número de ocorrências}) / \text{máximo}) \times 10$	SSPJ-GO	2012
	21	Contravenções penais	Ocorrência de contravenções penais a cada 100 mil habitantes (inclui porte ilegal de armas, estatuto do desarmamento e posse de drogas para consumo próprio)	Padronização para 100.000 habitantes = (número de ocorrências / população total) X 100.000	$((\text{máximo} - \text{número de ocorrências}) / \text{máximo}) \times 10$	SSPJ-GO	2012
	22	Tráfico de drogas	Ocorrência de tráfico de drogas a cada 100 mil habitantes	Padronização para 100.000 habitantes = (número de ocorrências / população total) X 100.000	$((\text{máximo} - \text{número de ocorrências}) / \text{máximo}) \times 10$	SSPJ-GO	2012
Infraestrutura	23	Cobertura da rede geral ou pluvial de esgoto	Percentual de domicílios que dispõem de escoadouro por meio de rede geral ou pluvial de esgoto	Número de ligações / total de domicílios particulares urbanos	razão X 10	Saneago e IMB	2012
	24	Cobertura da rede de energia elétrica	Percentual de domicílios que têm acesso à rede de energia elétrica	Número de ligações / total de domicílios particulares	razão X 10	CELG e CHESP (dez/2010)	2012
	25	Cobertura da rede de água	Percentual de domicílios que têm acesso à rede geral de água tratada	Número de ligações / total de domicílios particulares urbanos	razão X 10	Saneago e IMB	2012
	26	Cobertura da rede de telefonia fixa e internet	Percentual de domicílios que têm acesso à rede de telefonia fixa e internet	Média do número de ligações de telefonia fixa e internet / total de domicílios particulares	razão X 10	ANATEL (dez/2010)	2012

¹¹ O máximo corresponde ao número de ocorrências do município do Estado em que sucedeu o maior número de crimes considerando uma proporção para 100 mil habitantes.

Continuação

Dimensão	Nº	Variável	Conceito	Cálculo da variável	Padronização da variável para escala de 0 a 10	Fonte	Ano Base
Saúde	27	Leitos hospitalares na rede SUS	Número médio anual de leitos hospitalares no Sistema Único de Saúde (SUS), por mil habitantes	$(\text{Número médio anual de leitos hospitalares no SUS} / \text{população residente} \times 1.000) / 3$	Razão X 10 (como o escore máximo da escala utilizada pelo IDM é 10, com base nos parâmetros da Portaria 1.101/2002 do MS, foi atribuído o escore máximo aos municípios com pelo menos três leitos hospitalares para cada mil habitantes)	SES-GO / CNES	2012
	28	Médicos por habitantes na rede SUS	Número de médicos que atendem pelo Sistema Único de Saúde (SUS), por mil habitantes	Número médio anual de médicos no SUS / população residente x 1.000	Razão X 10 (como o escore máximo da escala utilizada pelo IDM é 10, com base nos parâmetros da Portaria 1.101/2002 do MS, foi atribuído o escore máximo aos municípios com pelo menos um médico para cada mil habitantes)	SES-GO	2013
	29	Acompanhamento pré-natal	Percentual de gestantes (entre os nascidos vivos) com sete ou mais consultas de pré-natal	$\text{Número de nascidos vivos de mães com sete ou mais consultas de pré-natal} / \text{Número de nascidos}$	Razão X 10	SES-GO	2012
	30	Cobertura da Estratégia Saúde da Família	Cobertura das equipes do programa "Saúde da Família", por 4.000 habitantes	$(\text{número pessoas atendidas pelo PSF} / \text{população residente}) \times 4.000$	Razão X 10 (como o escore máximo da escala utilizada pelo IDM é 10, com base nos parâmetros do MS, foi atribuído o escore máximo aos municípios com cobertura de pelo menos uma equipe para cada 4.000 habitantes)	SES-GO	2013
	31	Cobertura da Estratégia Saúde da Família - Saúde Bucal	Cobertura das equipes do programa "Saúde da Família", por 3.450 habitantes	$(\text{número pessoas atendidas pelo PSF} / \text{população residente}) \times 3.450$	Razão X 10 (como o escore máximo da escala utilizada pelo IDM é 10, com base em Nota Técnica do MS, foi atribuído o escore máximo aos municípios com cobertura de pelo menos uma equipe para cada 3.450 habitantes)	SES-GO	2013
	32	Mortalidade infantil	Número de óbitos de crianças menores de um ano na população residente	$\text{Número de óbitos de crianças menores de um ano} / \text{total de crianças nascidas vivas}$	Inverso: 10 - (razão X 10)	Mapa da Saúde/ SES-GO	2012
	33	Mortalidade por causas externas	Número de óbitos por causas externas (acidentes ou violências) por 100 mil habitantes	$\text{Número de óbitos por causas externas} / \text{total de óbitos da população}$	Inverso: 10 - (razão X 10)	Mapa da Saúde/ SES-GO	2012
	34	Cobertura vacinal do imunobiológico tetravalente	Percentual de crianças vacinadas com Tetravalente (contra difteria, coqueluche, tétano e <i>haemophilus influenzae</i> tipo b) - 3ª dose	$\text{Número de crianças que receberam a 3ª dose da vacina tetravalente} / \text{total da população-alvo}$	Razão X 10	SES-GO	2012

4. ANÁLISE DO IDM

Ao analisar o Índice de Desempenho dos Municípios goianos (IDM 2012) observou-se que a pontuação média dos 246 municípios foi de 6,07 numa escala de 0 a 10 (Quadro 2). O gráfico 1 mostra de forma sintética a pontuação média obtida para cada uma das dimensões, bem como as variáveis que as compõem. Observa-se que as dimensões segurança e saúde obtiveram as maiores pontuações, enquanto que as dimensões trabalho e economia as menores.

Gráfico 1: – Variáveis que compõem as dimensões e pontuação média dos 246 municípios por dimensão

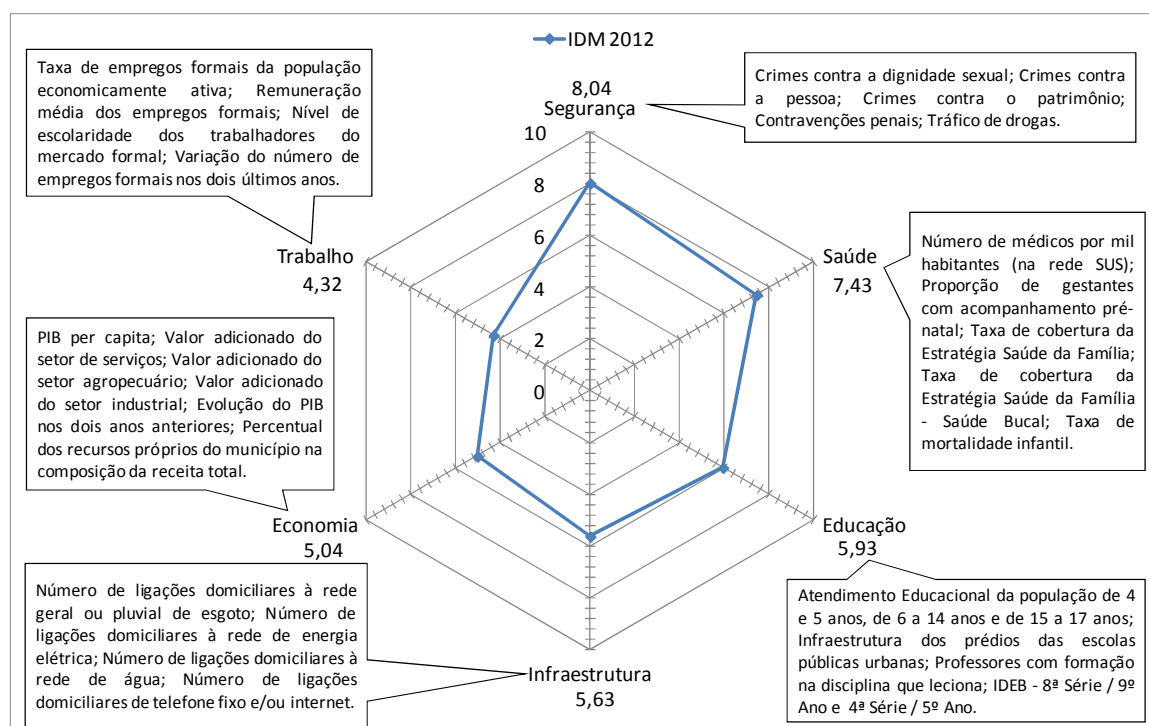

Elaboração: Instituto Mauro Borges / Segplan-GO / Gerência de Estudos Socioeconômicos e Especiais.

Nota: A média Geral do IDM não representa a nota do Estado e sim a média dos 246 municípios analisados.

Conforme pode ser observado no gráfico 2, a pontuação média alcançada pelas dimensões segurança, saúde e educação foram menores que em 2010, enquanto que as dimensões infraestrutura, economia e trabalho tiveram pontuação média maior em 2012.

Vale ressaltar que o método utilizado para o cálculo do IDM é a média aritmética dos 246 municípios. No caso da dimensão segurança, por exemplo, a nota média de 8,04 reflete a situação da maioria dos municípios do Estado que são de pequeno porte e apresentam bom desempenho nesta dimensão, com baixo número de ocorrências de crimes. A nota média para economia de 5,04 evidencia a situação da maior parte dos municípios goianos que possuem menos de 10 mil habitantes (155 municípios) e economia pouco expressiva.

Gráfico 2: Pontuação média por dimensão em 2010 e 2012

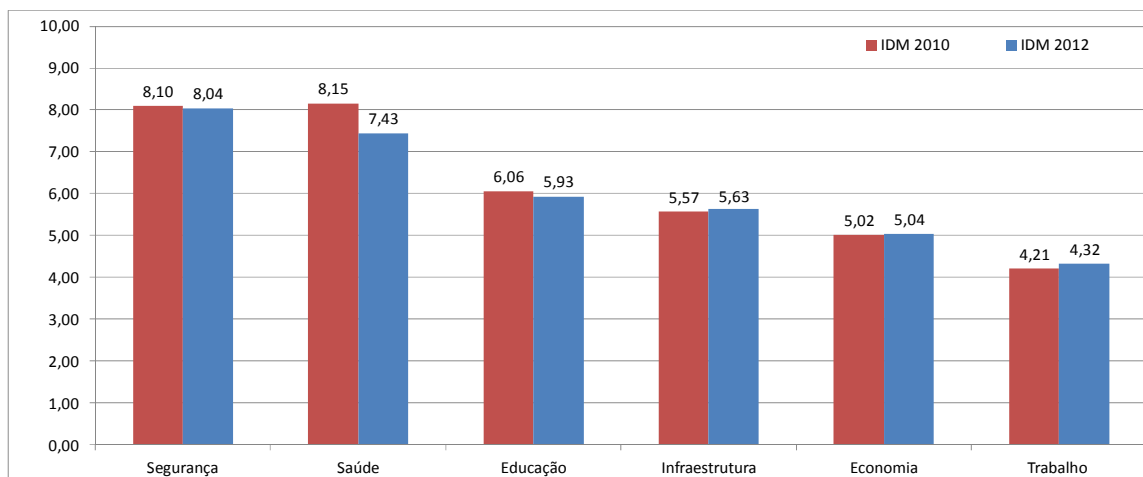

Elaboração: Instituto Mauro Borges / Segplan-GO / Gerência de Estudos Socioeconômicos e Especiais.

Ao cruzar o IDM geral de 2010 e 2012 (gráfico 3) observou-se uma associação linear entre os dois anos, ou seja, os municípios que obtiveram notas baixas em 2010 permaneceram em sua maioria com notas baixas em 2012.

Gráfico 3: Pontuação média por dimensão em 2010 e 2012

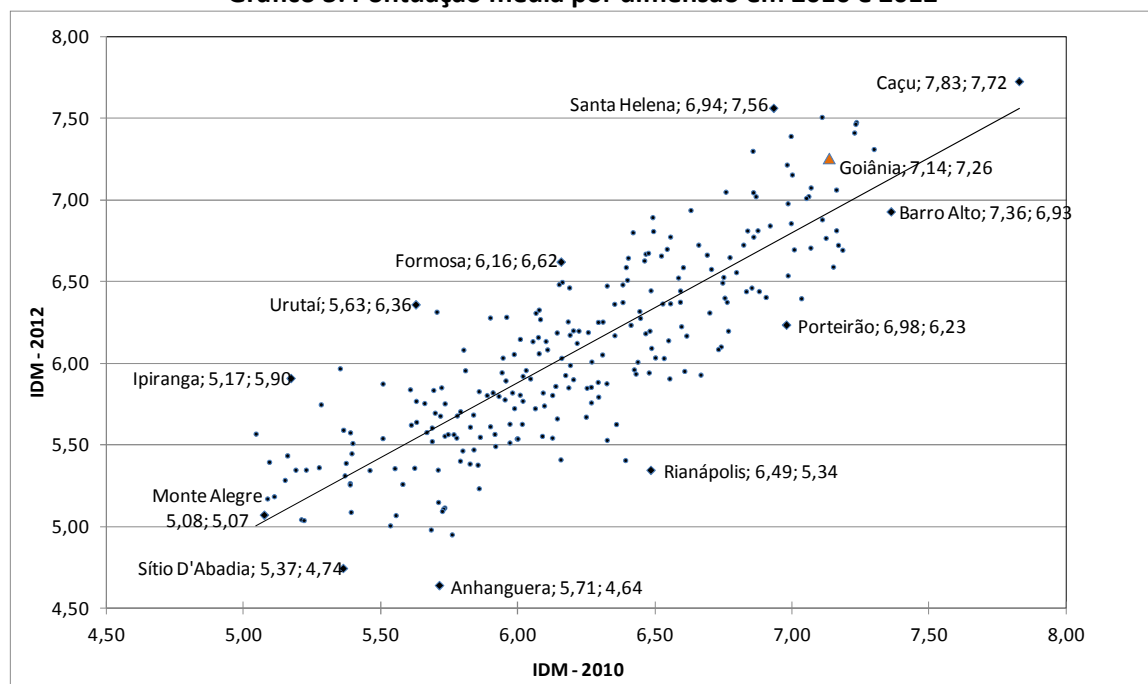

Elaboração: Instituto Mauro Borges / Segplan-GO / Gerência de Estudos Socioeconômicos e Especiais.

No desempenho geral em 2012 (Quadro 2) a maior pontuação foi para o município de Caçu (7,72) e a menor para o município de Anhanguera (4,64). O valor mínimo registrado foi na dimensão economia e o valor máximo na dimensão segurança, município de Teresina de Goiás (0,89) e município de Montividiu do Norte (9,99), respectivamente.

A maior amplitude, observação entre a menor e maior nota, ficou por conta da dimensão Economia, ao registrar o menor desempenho de 0,89 e o maior de 9,37. A dimensão que apresentou menor distância entre o menor e o maior desempenho foi Educação, cuja menor nota foi 4,45 e a maior, 7,27.

Na dimensão Segurança observou-se um menor número de registro dos crimes. Este fato pode ser explicado pela greve da polícia militar em 2012, o não registro das ocorrências criminais por parte da população e a estrutura precária de armazenamento e verificação destes dados. Nesta dimensão a nota representa a não ocorrência de crimes a cada 100 mil habitantes.

Quadro 2 – Estatística descritiva do IDM por dimensão

IDM							
Indicador	Economia	Trabalho	Educação	Segurança	Infraestrutura	Saúde	Geral
Média	5,04	4,32	5,93	8,04	5,63	7,43	6,07
Mediana	5,17	4,20	5,95	8,13	5,39	7,44	6,01
Desvio padrão	2,06	1,35	0,50	1,27	0,97	0,93	0,60
CV (%)	40,93	31,29	8,42	15,75	17,26	12,49	9,95
Valor mínimo	0,89	1,32	4,45	3,74	3,30	3,98	4,64
Valor máximo	9,37	8,32	7,27	9,99	8,40	9,42	7,72

Elaboração: Instituto Mauro Borges / Segplan-GO / Gerência de Estudos Socioeconômicos e Especiais.

Ao dividir o conjunto dos 246 municípios goianos em cinco partes (Quadro 3), classificando-os em ordem crescente de acordo com seu desempenho, e ao cruzar estes dados por microrregião, para dar noção da localização espacial do IDM, nota-se que há certo desequilíbrio regional em Goiás, a respeito do desempenho apurado pelo conjunto das variáveis econômicas e sociais.

Quadro 3: Divisão do IDM por quintil

IDM							
Divisão	Economia	Trabalho	Educação	Segurança	Infraestrutura	Saúde	Geral
1º quintil	2,95	3,17	5,50	6,87	4,92	6,75	5,54
2º quintil	4,16	3,81	5,83	7,82	5,29	7,22	5,85
3º quintil	5,86	4,62	6,06	8,46	5,52	7,66	6,19
4º quintil	6,94	5,48	6,33	9,25	6,55	8,23	6,59
5º quintil	9,37	8,32	7,27	9,99	8,40	9,42	7,72

Elaboração: Instituto Mauro Borges / Segplan-GO / Gerência de Estudos Socioeconômicos e Especiais.

As microrregiões, que no seu conjunto de municípios apresentaram a maior participação entre o grupo de melhor desempenho, foram Quirinópolis, Vale do Rio dos Bois e Sudoeste de Goiás, que apresentaram 55,56%, 53,85%, e 44,44% de seus municípios com desempenho nível 5, respectivamente. Em posição oposta, as microrregiões que tiveram no conjunto de seus municípios desempenho inferior foram Vão do Paranã, Chapada dos Veadeiros e Ceres, que tiveram participação de 58,33%, 50,00% e 36,36% de seus municípios no nível 1 (gráfico 4).

Gráfico 4: Distribuição dos municípios por nível de desempenho nas microrregiões

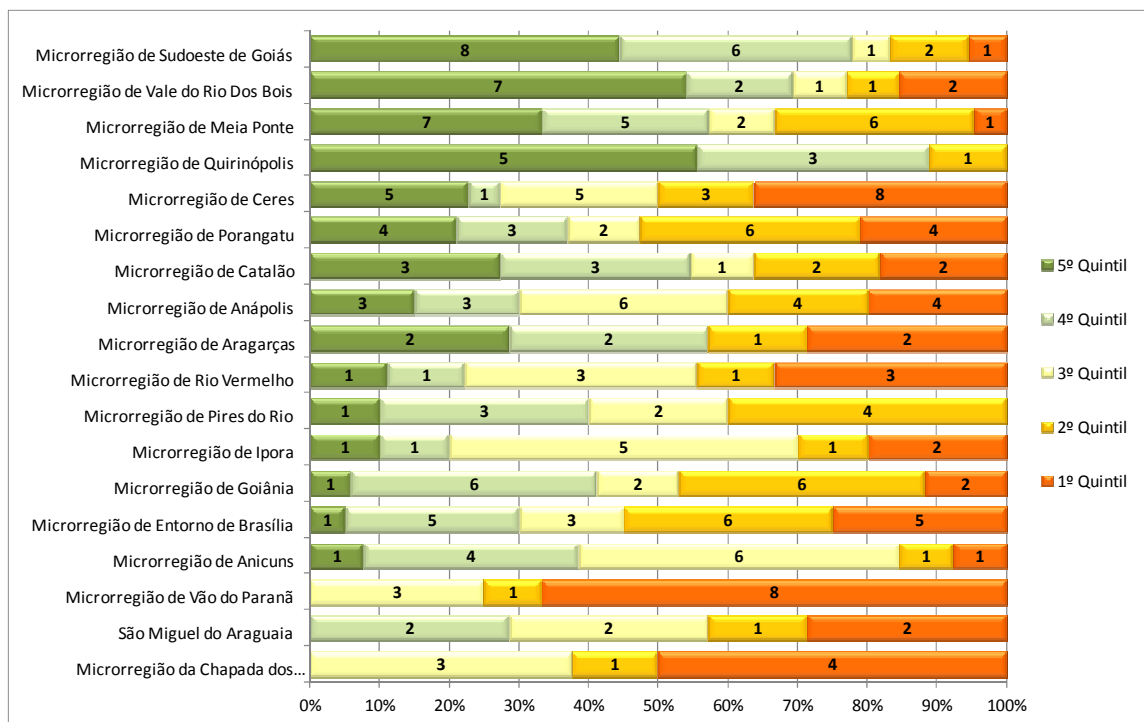

Elaboração: Instituto Mauro Borges / Segplan-GO / Gerência de Estudos Socioeconômicos e Especiais.

Observa-se (Gráfico 4) que as Microrregiões de Vão do Paranã, São Miguel do Araguaia e Chapada dos veadeiros não possuem nenhum município no 5º quintil (melhores desempenhos). Por outro lado as microrregiões de Quirinópolis e Pires do Rio não possuem nenhum município no 1º quintil (piores desempenhos).

4.1. Análise por porte dos municípios

Em relação ao porte dos municípios, conforme o tamanho de sua população, fez-se um recorte em 7 grupos. Nesse particular, verifica-se tendência de que quanto maior o número de habitantes melhor seu IDM. Isso se deve, principalmente, ao bom desempenho da dimensão Economia.

Conforme pode ser observado no Quadro 4, há uma relação direta entre o tamanho populacional dos municípios e as dimensões Economia, Trabalho e Infraestrutura. Ressalta-se que há exceções a essa tendência, a exemplo do município de Perolândia, que, com apenas 2.975 habitantes lidera o ranking do IDM Trabalho. No entanto, observou-se uma relação inversa entre o tamanho populacional dos municípios e a dimensão Segurança. Já as dimensões Educação e Saúde o tamanho da população não influenciou os resultados, não havendo, portanto, correlação significativa entre tamanho populacional do município e tais dimensões.

Quadro 4 – Índice de Desempenho dos Municípios, segundo porte por número de habitantes - 2012

Nº de habitantes	Nº de municípios	IDM Economia	IDM Trabalho	IDM Educação	IDM Segurança	IDM Infraestrutura	IDM Saúde	IDM geral
<= 5 mil	102	3,35	3,95	6,02	8,71	5,21	7,40	5,77
> 5 <= 10 mil	53	5,46	4,07	5,89	8,23	5,49	7,43	6,10
> 10 <= 20 mil	39	5,74	4,44	5,74	7,62	5,71	7,68	6,16
> 20 <= 50 mil	32	7,26	4,99	6,04	7,26	6,38	7,76	6,61
> 50 <= 100 mil	11	7,62	5,55	5,82	6,23	6,88	6,91	6,50
> 100 <= 500 mil	8	7,59	5,49	5,60	6,27	6,30	6,10	6,23
> 500 mil	1	8,54	6,98	6,30	5,75	8,40	7,56	7,26

Elaboração: Instituto Mauro Borges / Segplan-GO / Gerência de Estudos Socioeconômicos e Especiais.

Em Goiás, 41,46% dos municípios possuem menos que 5 mil habitantes. A média do IDM geral desses municípios é a menor (5,77) entre os grupos relacionados no Quadro 4. As dimensões que mais contribuíram para esse baixo desempenho foram Economia (3,35) e Trabalho (3,95). No entanto, esses municípios possuem bons resultados no que se refere à Segurança (8,71) e à Saúde (7,40).

O município de Montividiu do Norte, por exemplo, obteve 9,9 na dimensão Segurança, e, no entanto ocupa o 242º lugar no ranking do IDM geral, isso se deve ao seu desempenho ruim na dimensão Economia e Trabalho, 2,17 e 3,44, respectivamente.

Os municípios que possuem entre 5 e 10 mil habitantes representam 21,54% dos municípios do Estado. A média do IDM Geral desses municípios é 6,10, sendo destaque a dimensão Segurança com o resultado de 8,23. Neste grupo, encontram-se dois dos dez melhores do IDM: Chapadão do Céu (3º lugar), e Cachoeira Dourada (5º lugar). No entanto, Campo Limpo, município com 6.957 habitantes, possui IDM de 5,04, sendo um dos piores resultado do Estado.

O grupo de municípios que possuem entre 10 e 20 mil habitantes representa 15,85% dos municípios do Estado. Neste grupo, a média do IDM geral é de 6,16, sendo destaque o IDM Segurança (7,62) e Saúde (7,68). O município de Caçu, que possui 13.692 habitantes, lidera o ranking do IDM Geral no Estado (7,72).

Os municípios que possuem entre 20 e 50 mil habitantes representam 13,01% dos municípios do Estado de Goiás e possuem a quarta média no IDM (6,61), sendo destaques os municípios de Santa Helena, Quirinópolis e Morrinhos, que ocupam, respectivamente, 2º, 6º e 8º lugar no ranking estadual. Observa-se neste grupo um bom desempenho nas dimensões Saúde (7,76) e Segurança (7,26).

O conjunto de municípios que possuem entre 50 e 100 mil habitantes representa 4,47% dos municípios do Estado de Goiás. A média do IDM deste grupo é 6,50, sendo destaques os municípios de Mineiros e Catalão, que ocupam o 4º e o 9º lugar, respectivamente. Neste grupo, observa-se um bom desempenho da dimensão Economia (7,62), o que reforça a correlação entre tamanho populacional dos municípios e o IDM Economia.

Apenas oito municípios de Goiás possuem população entre 100 e 500 mil habitantes, com média do IDM de 7,59. Este grupo possui a terceira melhor média de desempenho da dimensão Economia (7,62), sendo destaque o município de Anápolis que ocupa o 1º lugar no ranking do IDM Economia (9,37).

Em Goiás, apenas a capital possui população superior a 500 mil habitantes. Em relação aos outros grupos, este possui a melhor média do IDM geral (7,26) e o melhor desempenho nas dimensões Infraestrutura (8,40) e Economia (8,54). O município de Goiânia ocupa a 10ª posição no ranking do IDM geral.

4.2. Ranking

Os dados do IDM mostram que a maior parte dos dez municípios posicionados entre os de melhor desempenho está localizada na região centro-sul do Estado (Quadro 5, Figura 1). A seguir faz-se um breve comentário sobre cada um dos municípios melhor posicionados no ranking.

Dos 246 municípios goianos, cinco permaneceram na mesma posição no *ranking*, em relação a 2010, sendo que quatro deles estão entre os dez melhores e um está entre os dez piores (Quadro 5). Caçu, em primeiro lugar no IDM (Gráfico 5), localizado na microrregião de Quirinópolis, no sudoeste goiano, sedia indústria sucroenergética. Na agropecuária os destaques são: cultivo de cana-de-açúcar; criação de bovinos, vacas leiteiras e produção de leite. O município foi destaque também na dimensão Segurança, ao apresentar um dos melhores desempenhos (9,93) entre os 246 municípios.

Gráfico 5 – IDM Geral - As dez melhores notas de 2010 e 2012

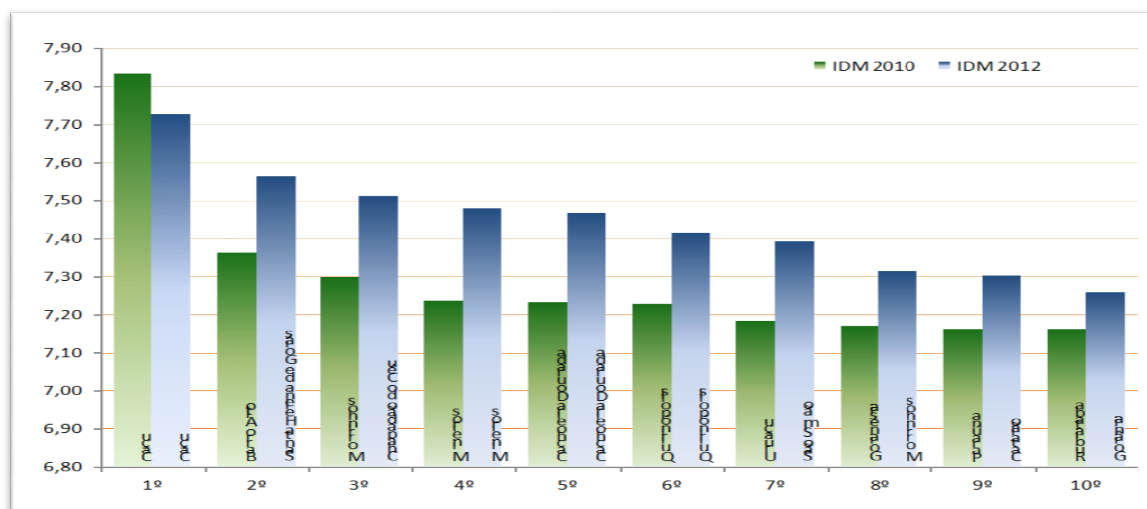

Elaboração: Instituto Mauro Borges / Segplan-Go / Gerência de Estudos Socioeconômicos e Especiais.

Gráfico 6 – IDM Geral - As dez piores notas de 2010 e 2012

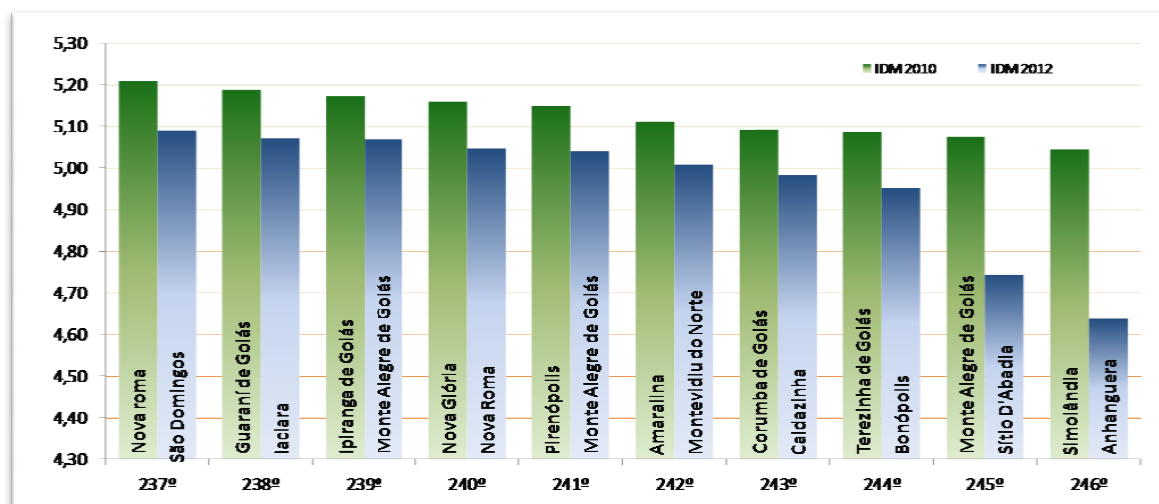

Elaboração: Instituto Mauro Borges / Segplan-Go / Gerência de Estudos Socioeconômicos e Especiais.

Quadro 5 – Índice de Desempenho dos Municípios, os dez melhores e os dez piores no ranking estadual – 2010/2012

Evolução no Ranking	Município	Segurança	Saúde	Economia	Infraestrutura	Trabalho	Educação	FINAL
Os Melhores								
0	1º - Caçu	9,93	8,43	8,29	7,44	6,38	5,88	7,72
27	2º - Santa Helena de Goiás	7,63	8,40	8,42	8,21	6,49	6,22	7,56
12	3º - Chapadão do Céu	7,63	8,21	8,37	7,20	7,06	6,58	7,51
0	4º - Mineiros	8,22	7,59	9,02	7,92	6,07	6,04	7,48
0	5º - Cachoeira Dourada	9,10	8,11	7,78	6,50	6,79	6,52	7,47
0	6º - Quirinópolis	6,97	8,01	8,90	7,70	6,54	6,36	7,41
17	7º - São Simão	8,84	8,19	6,30	8,25	6,34	6,44	7,39
-5	8º - Morrinhos	7,11	8,66	8,68	7,21	6,05	6,16	7,31
29	9º - Catalão	6,65	7,54	9,11	7,36	6,74	6,41	7,30
2	10º - Goiânia	5,75	7,56	8,54	8,40	6,98	6,30	7,26
Os Piores								
-13	237º - São Domingos	6,80	6,08	4,24	4,41	3,56	5,45	5,09
-22	238º - Iaciara	7,77	5,61	3,35	5,11	3,54	5,04	5,07
6	239º - Monte Alegre de Goiás	9,00	6,26	3,26	4,17	2,88	4,85	5,07
0	240º - Nova Roma	8,04	6,47	2,16	5,24	2,74	5,63	5,05
-5	241º - Campo Limpo de Goiás	6,45	5,14	3,30	4,81	4,76	5,78	5,04
-24	242º - Montividiu do Norte	9,99	5,48	2,17	3,87	3,44	5,10	5,01
-37	243º - Caldazinha	6,94	6,97	2,80	4,56	2,72	5,91	4,98
-55	244º - Bonópolis	7,81	6,00	2,73	4,13	3,96	5,09	4,95
-15	245º - Sítio d'Abadia	8,56	7,00	1,48	3,73	2,49	5,19	4,74
-48	246º - Anhanguera	5,55	6,75	2,06	5,68	2,53	5,25	4,64

Elaboração: Instituto Mauro Borges / Segplan-GO / Gerência de Estudos Socioeconômicos e Especiais.

O município de Santa Helena, segundo colocado no IDM, localizado na microrregião Sudoeste de Goiás, tem sua economia baseada na agroindústria, contando com grandes unidades industriais dos ramos de laticínios e sucoenergético, e tem recebido grandes volumes de investimento no setor. O melhor desempenho do município foi registrado no campo da economia (8,42) e o pior na educação (6,22).

Chapadão do Céu, em terceiro lugar, cujo melhor desempenho ocorreu na dimensão Economia (8,37), possui sua estrutura produtiva centrada na agropecuária. O município é um dos maiores geradores de renda do setor agropecuário (4º colocado em 2011) e o segundo maior PIB *per capita* naquele ano (R\$ 85.856,82), graças à elevada produção de grãos e cana-de-açúcar. O bom desempenho agrícola do município atraiu indústrias processadoras de matéria-prima, como uma ligada ao setor sucoenergético.

O município de **Mineiros**, quarto lugar, possui sua economia focada na agroindústria. Este município sedia grande indústria processadora de aves, o que tem impulsionado a pecuária, e indústria do setor sucoenergético, o que tem estimulado a agricultura. O melhor desempenho do município foi observado na dimensão Economia (9,00).

Em quinto lugar, **Cachoeira Dourada**, obteve o melhor desempenho em Segurança (9,19). O município possui população abaixo de 10 mil habitantes e sua produção econômica depende em grande parte da geração de energia. Recentemente, instalou-se no município uma indústria sucoenergética. Seu PIB *per capita* (R\$ 49.816,76) foi o oitavo de Goiás, em 2011.

O município de **Quirinópolis** (6º), tem sua economia baseada no setor sucoenergético, com duas grandes indústrias. Seu melhor desempenho foi registrado nas dimensões Economia (8,90) e Saúde (8,01). A elevada produção de cana-de-açúcar (maior produtor de Goiás), fez com que o município ocupasse a 7ª colocação na geração de renda na agropecuária, segundo dados do PIB de 2011.

Em sétimo lugar, **São Simão**, alcançou os melhores desempenhos em Segurança (8,84), Infraestrutura (8,25) e Saúde (8,25). A elevada renda (10º maior PIB) e baixa população propiciou ao município o terceiro maior PIB *per capita* (R\$ 83.848,62) do Estado em 2011. No município localizam-se uma grande hidrelétrica e indústrias ligadas ao processamento de soja e ao setor sucoenergético, além do porto de São Simão.

Morrinhos, em oitavo lugar, que obteve o melhor desempenho na dimensão Economia (8,68), possui sua estrutura produtiva centrada na agroindústria. A agropecuária é bem diversificada, com a criação de bovinos, produção de leite, cultivo de tomate entre outros produtos. Seu setor industrial é composto pela indústria alimentícia (atomatados, conservas, frigorífico de abate de aves e laticínios) e indústria sucoenergética.

Figura 1 – IDM por nível de desempenho, com destaque para os dez melhores e piores – 2012

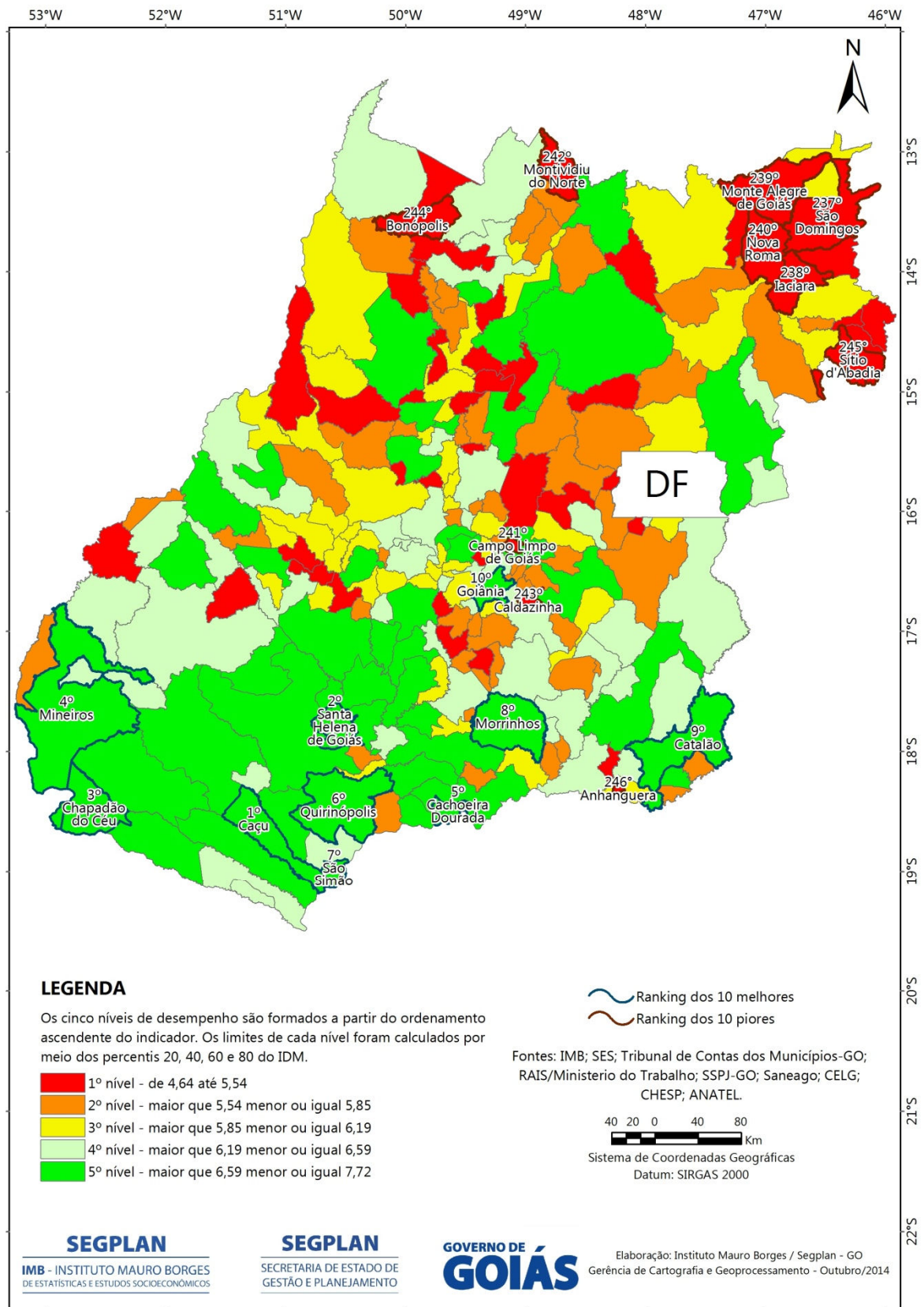

Em nono lugar, **Catalão**, obteve o melhor desempenho na dimensão Economia (9,11). Localizado na Região Sudeste Goiano, faz fronteira com Minas Gerais e está a 248 km de Goiânia. Em 2011, último dado disponível, representou 4,4% do PIB goiano. As vantagens competitivas deste município estão na proximidade com grandes centros econômicos, na produção mineral, indústria de transformação relevante, que o tornam um polo regional. Destacam-se no município: Fabricação de adubos e fertilizantes, montadoras de veículos e máquinas agrícolas, comércio atacadista e varejista.

A capital, **Goiânia**, está relacionada na 10ª colocação e seu melhor desempenho foi na dimensão Economia, com 8,54. Segundo estudo Regiões de Influência das Cidades, realizado pelo IBGE, a capital polariza municípios que extrapolam o próprio Estado, devido ao levado potencial de oferta de serviços. O poder de atração de Goiânia, junto com a Região Metropolitana, também gera alguns problemas, como relacionados à violência, como foi constatado no baixo desempenho na dimensão Segurança Pública (5,75).

Na outra ponta, os dez municípios com o pior desempenho no IDM, com exceção de Campo Limpo de Goiás e Caldazinha, estão situados na região centro-norte do Estado. Estes municípios têm uma combinação de baixa população, economia pouco expressiva e, conseqüentemente, baixo desempenho na dimensão Trabalho.

5. DADOS ESPACIALIZADOS

A seguir, são apresentados os dados espacializados do IDM por dimensão, mostrando os dez municípios melhores posicionados e os dez piores (figuras de 2 a 7).

5.1. IDM Economia

Figura 2 – IDM Economia por nível de desempenho, com destaque para os dez melhores e piores – 2012

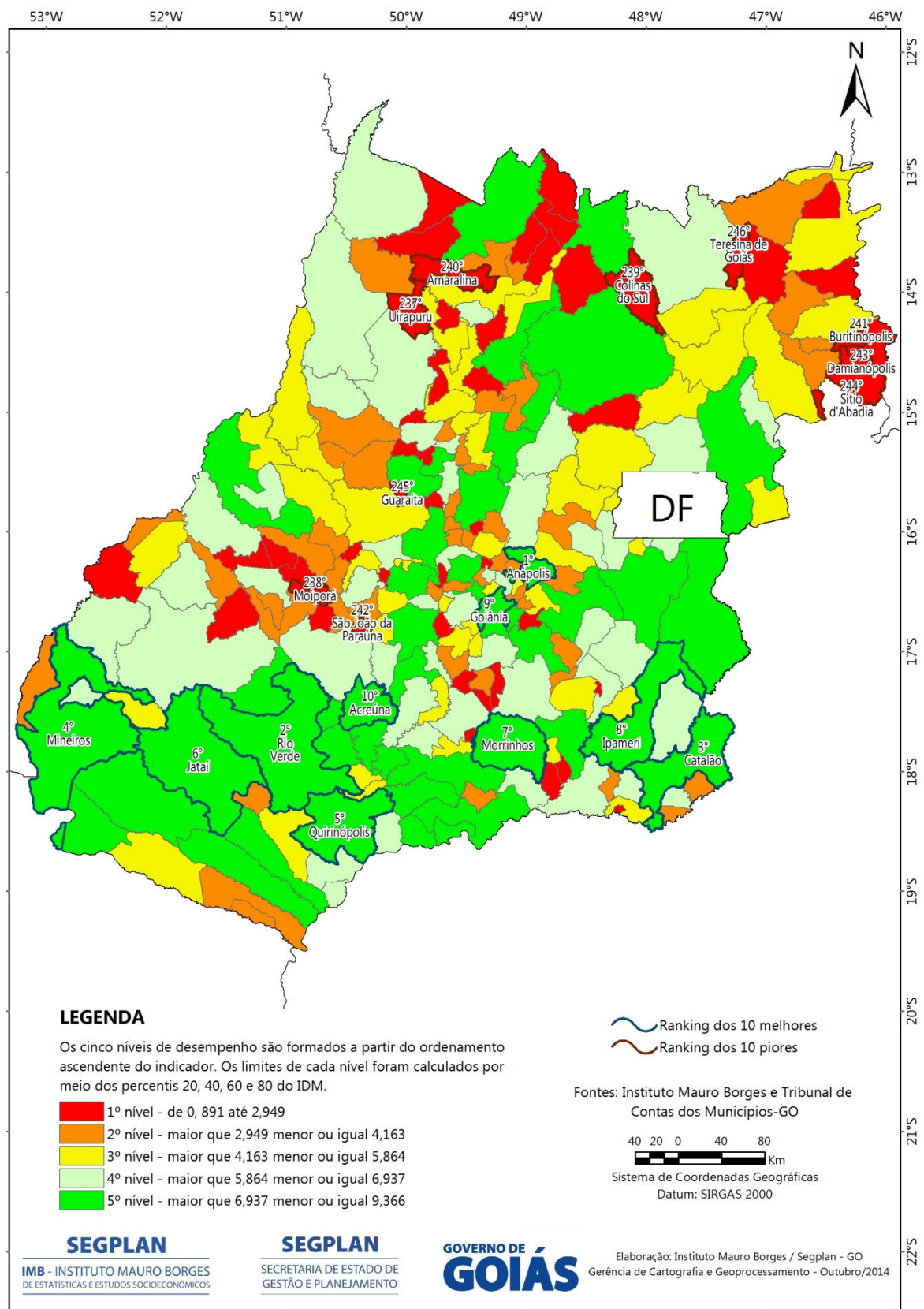

5.2. IDM Trabalho

Figura 3 – IDM Trabalho por nível de desempenho, com destaque para os dez melhores e piores – 2012

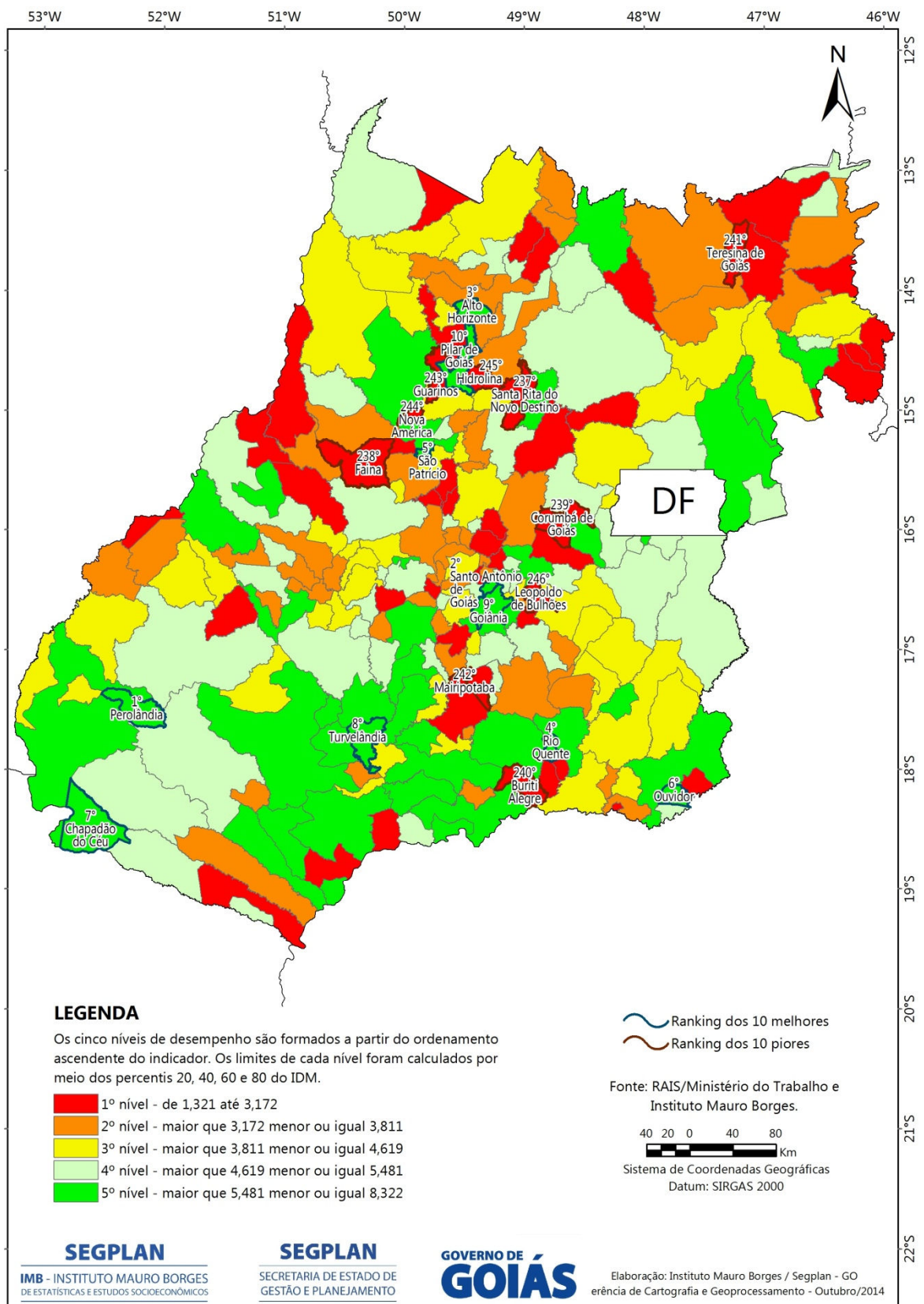

5.3. IDM Educação

Figura 4 – IDM Educação por nível de desempenho, com destaque para os dez melhores e piores – 2012

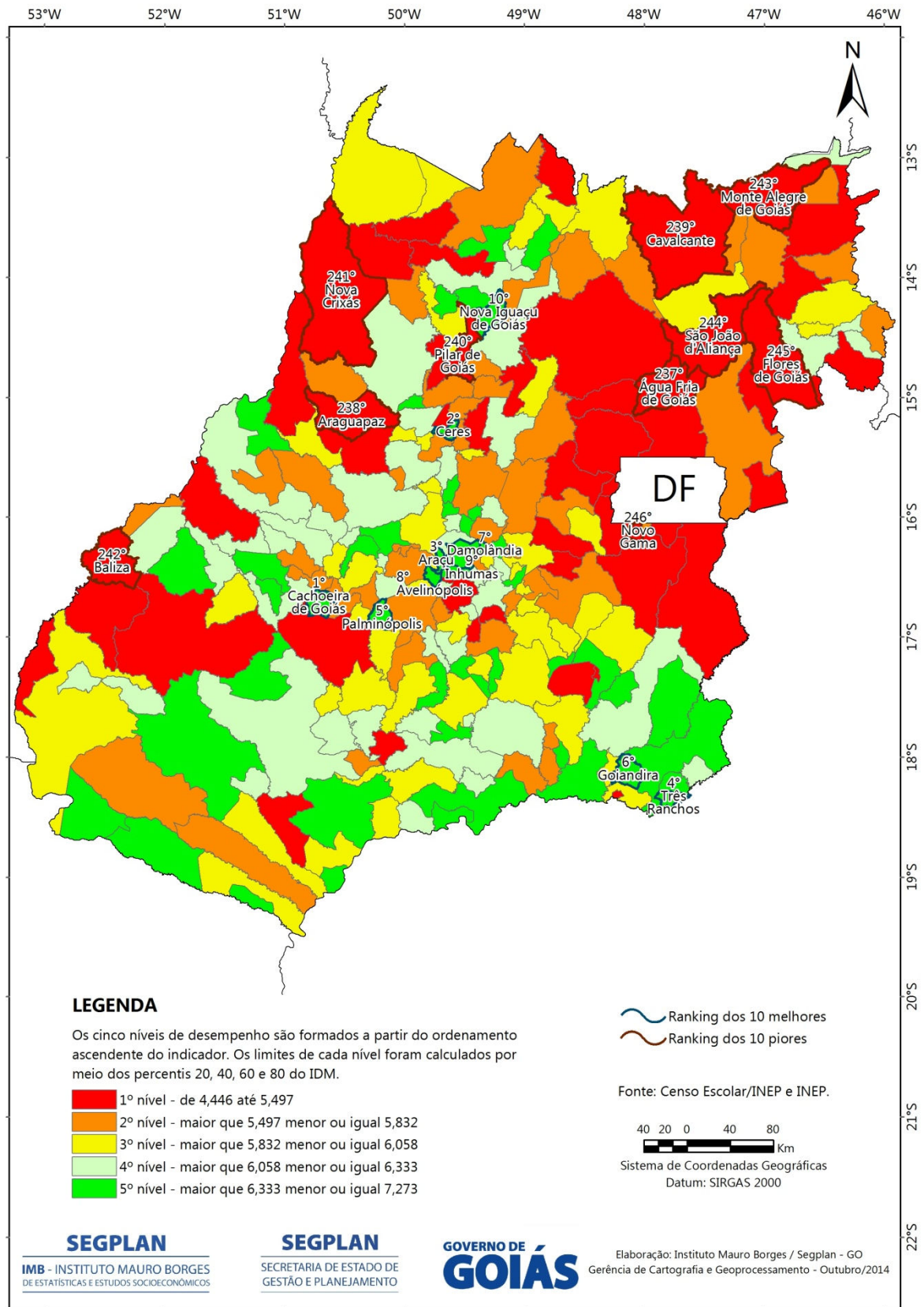

5.4. IDM Segurança

Figura 5 – IDM Segurança por nível de desempenho, com destaque para os dez melhores e piores – 2012

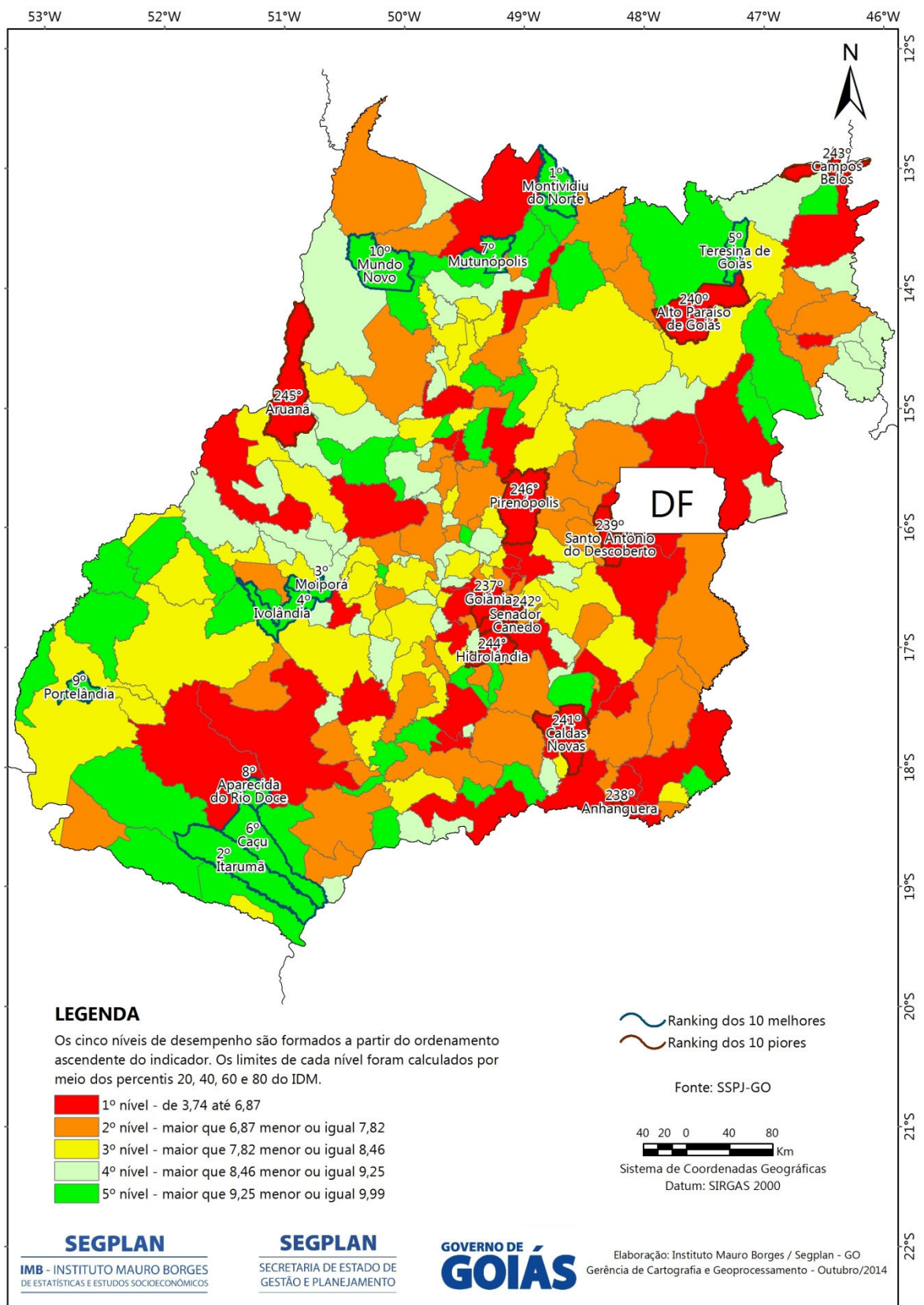

5.5. IDM Infraestrutura

Figura 6 – IDM Infraestrutura por nível de desempenho, com destaque para os dez melhores e piores – 2012

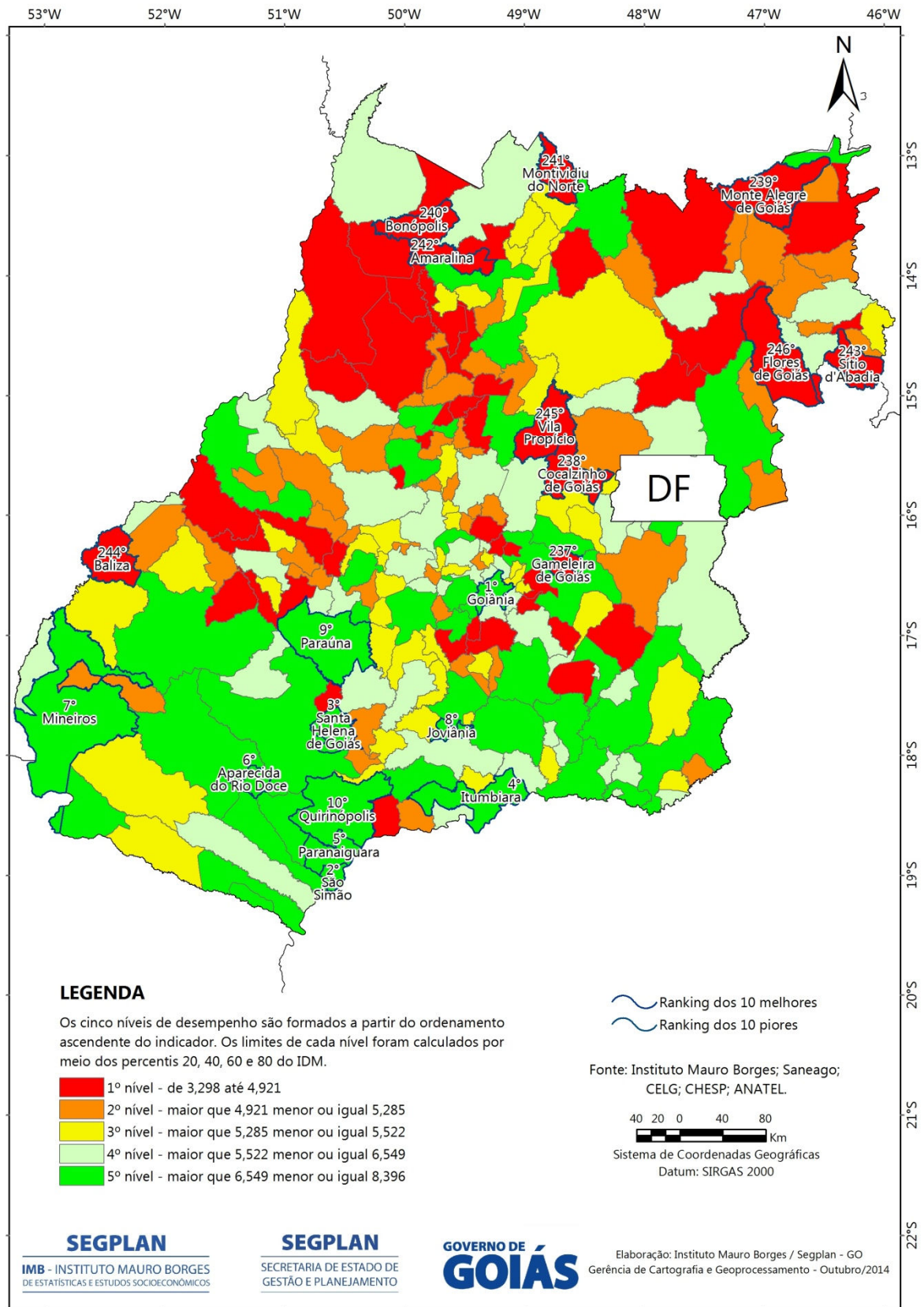

5.6. IDM Saúde

Figura 7 – IDM Saúde por nível de desempenho, com destaque para os dez melhores e piores – 2012

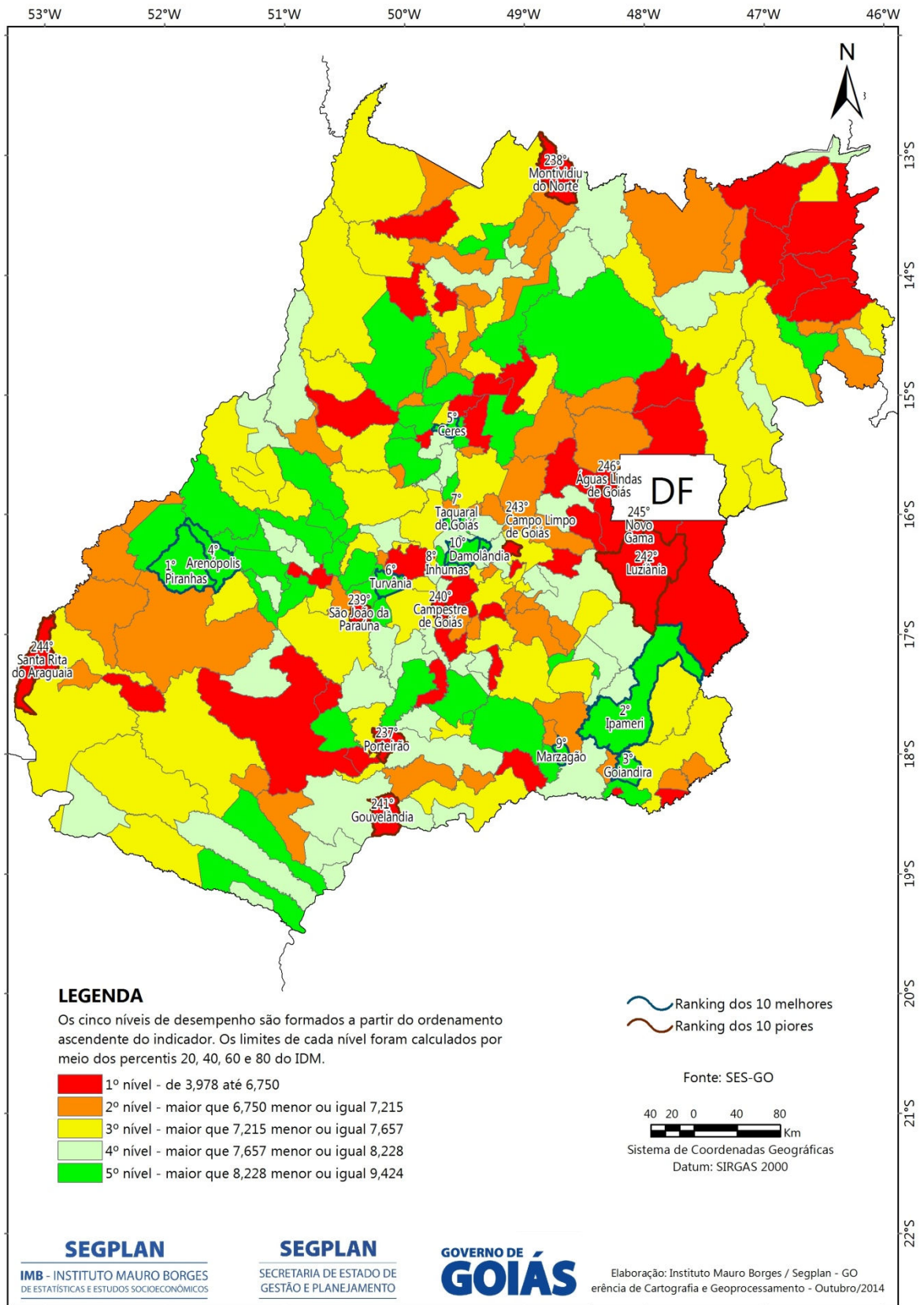

6. TABELAS DE VARIÁVEIS E ESCORES

6.1. Tabela 1 – Estado de Goiás: Índice de Desempenho dos Municípios

Ranking IDM	Município	População 2012	Economia	Trabalho	Educação	Segurança	Infraestrutura	Saúde	Geral
88º	Abadia de Goiás	7.164	5,23	5,77	6,25	7,53	6,56	6,29	6,27
136º	Abadiânia	16.408	5,45	3,05	5,38	7,84	6,81	7,01	5,92
31º	Acreúna	20.578	8,49	5,54	6,05	6,78	5,87	8,09	6,80
152º	Adelândia	2.480	2,20	4,68	6,10	9,44	5,39	7,16	5,83
165º	Água Fria de Goiás	5.184	5,73	3,83	4,95	8,96	4,59	6,48	5,76
193º	Água Limpa	1.985	2,23	2,44	5,64	9,19	5,34	8,50	5,56
234º	Águas Lindas de Goiás	167.477	5,59	3,91	5,20	6,57	5,44	3,98	5,12
85º	Alexânia	24.383	6,67	6,18	5,98	7,04	5,33	6,51	6,28
159º	Aloândia	2.040	1,96	3,81	6,07	8,90	5,34	8,72	5,80
33º	Alto Horizonte	4.799	5,99	7,38	6,59	8,39	5,46	6,84	6,78
188º	Alto Paraíso de Goiás	6.992	4,76	3,69	5,95	5,46	5,94	7,67	5,58
110º	Alvorada do Norte	8.164	3,97	5,75	6,21	6,99	5,55	8,26	6,13
231º	Amaralina	3.489	1,75	3,75	5,30	9,65	3,85	6,81	5,19
75º	Americano do Brasil	5.595	5,32	5,64	5,76	8,64	5,27	7,61	6,38
118º	Amorinópolis	3.529	3,10	3,69	6,49	9,86	5,29	7,89	6,05
12º	Anápolis	342.347	9,37	6,69	5,88	6,11	7,39	7,50	7,16
246º	Ananguera	1.039	2,06	2,53	5,25	5,55	5,68	6,75	4,64
53º	Anicuns	20.464	7,75	4,93	5,78	8,20	6,30	6,51	6,58
116º	Aparecida de Goiânia	474.219	7,54	5,58	5,31	6,54	5,77	5,63	6,06
70º	Aparecida do Rio Doce	2.431	3,48	3,69	6,21	9,92	7,97	7,16	6,41
42º	Aporé	3.860	5,77	5,35	6,55	9,62	5,43	7,34	6,68
108º	Araçu	3.753	2,95	3,53	7,14	9,20	5,40	8,60	6,14
194º	Aragarças	18.564	3,97	2,77	5,72	8,10	5,59	7,19	5,56
155º	Aragoiânia	8.659	4,33	4,46	5,32	9,13	4,88	6,79	5,82
201º	Araguapaz	7.541	3,67	3,43	4,95	8,72	6,10	6,33	5,53
97º	Arenópolis	3.168	3,27	4,14	6,08	9,44	5,09	9,18	6,20
230º	Aruanã	7.859	5,44	2,74	5,48	4,59	5,49	7,68	5,24
211º	Aurilândia	3.562	3,23	4,28	5,82	6,55	5,53	7,04	5,41
140º	Avelinópolis	2.442	4,08	3,06	6,82	8,02	5,20	8,23	5,90
227º	Baliza	3.933	2,95	3,32	4,88	9,80	3,63	7,03	5,27
22º	Barro Alto	9.089	8,19	6,34	5,95	8,19	5,39	7,51	6,93
68º	Bela Vista de Goiás	25.361	7,75	5,18	5,92	6,78	5,94	7,08	6,44
87º	Bom Jardim de Goiás	8.477	4,57	3,69	6,29	9,68	5,17	8,26	6,28
16º	Bom Jesus de Goiás	21.402	7,81	5,88	6,00	8,28	7,14	7,18	7,05
177º	Bonfinópolis	7.866	3,47	3,59	5,83	8,12	5,46	7,51	5,66
244º	Bonópolis	3.640	2,73	3,96	5,09	7,81	4,13	6,00	4,95
205º	Brazabrantas	3.302	3,76	2,95	5,69	7,59	5,27	7,70	5,49
133º	Britânia	5.544	4,32	2,68	6,42	8,11	6,04	8,05	5,94
111º	Buriti Alegre	9.105	6,76	2,15	5,62	9,36	6,23	6,48	6,10
142º	Buriti de Goiás	2.546	2,24	4,35	6,13	9,12	5,10	8,38	5,89
204º	Buritinópolis	3.312	1,71	4,26	6,27	9,15	4,92	6,76	5,51
95º	Cabeceiras	7.444	5,62	4,80	5,42	8,87	5,08	7,43	6,20
36º	Cachoeira Alta	10.841	5,71	6,14	5,26	9,36	6,71	7,18	6,73
148º	Cachoeira de Goiás	1.405	1,91	4,05	7,27	9,11	5,54	7,23	5,85
5º	Cachoeira Dourada	8.214	7,78	6,79	6,52	9,10	6,50	8,11	7,47
1º	Caçu	13.692	8,29	6,38	5,88	9,93	7,44	8,43	7,72
67º	Caiapônia	17.072	6,10	5,10	5,50	8,31	6,57	7,09	6,45
64º	Caldas Novas	73.616	8,10	5,54	6,02	5,15	7,18	6,81	6,46
243º	Caldazinha	3.396	2,80	2,72	5,91	6,94	4,56	6,97	4,98
235º	Campestre de Goiás	3.421	2,37	3,38	5,68	8,94	4,97	5,32	5,11
150º	Campinaçu	3.649	2,07	4,87	5,78	9,49	4,79	8,04	5,84
145º	Campinorte	11.333	5,36	5,08	5,59	6,46	5,46	7,22	5,86
94º	Campo Alegre de Goiás	6.292	6,36	4,49	6,36	7,35	5,36	7,44	6,23
241º	Campo Limpo de Goiás	6.476	3,30	4,76	5,78	6,45	4,81	5,14	5,04
125º	Campos Belos	18.616	4,83	4,77	6,17	4,84	7,20	8,12	5,99
185º	Campos Verdes	4.562	2,25	3,85	6,63	8,90	5,48	6,53	5,61
60º	Carmo do Rio Verde	9.097	8,13	4,35	5,70	7,68	5,17	7,94	6,49
103º	Castelândia	3.602	4,31	4,16	6,06	9,55	5,48	7,47	6,17
9º	Catalão	90.004	9,11	6,74	6,41	6,65	7,36	7,54	7,30
131º	Caturai	4.740	3,13	3,61	6,43	8,74	5,52	8,23	5,95

Ranking IDM	Município	População 2012	Economia	Trabalho	Educação	Segurança	Infraestrutura	Saúde	Geral
123º	Cavalcante	9.429	6,34	3,36	4,91	9,79	4,46	7,20	6,01
17º	Ceres	20.924	5,87	6,20	7,22	6,77	6,93	9,16	7,02
72º	Cezarina	7.701	6,46	4,74	6,32	7,63	5,30	7,94	6,40
3º	Chapadão do Céu	7.488	8,37	7,06	6,58	7,63	7,20	8,21	7,51
119º	Cidade Ocidental	58.262	6,24	4,81	5,46	6,50	7,08	6,12	6,04
171º	Cocalzinho de Goiás	17.827	5,65	5,23	5,48	6,91	4,25	6,71	5,71
236º	Colinas do Sul	3.496	1,77	2,53	5,68	7,76	5,21	7,62	5,10
146º	Córrego do Ouro	2.581	3,33	3,37	6,01	9,23	4,89	8,31	5,86
213º	Corumbá de Goiás	10.464	4,02	2,23	5,56	7,52	5,37	7,68	5,40
55º	Corumbáiba	8.412	6,49	4,43	6,53	6,43	7,51	7,85	6,54
74º	Cristalina	48.463	7,93	5,26	5,49	7,40	5,57	6,62	6,38
132º	Cristianópolis	2.934	3,11	3,41	6,58	8,53	5,61	8,42	5,94
52º	Crixás	15.925	6,31	6,49	6,27	7,13	4,81	8,53	6,59
210º	Cromínia	3.540	3,48	2,40	6,00	7,24	5,37	7,98	5,41
130º	Cumari	2.943	4,44	3,22	5,84	6,61	6,97	8,65	5,95
220º	Damianópolis	3.291	1,50	2,40	6,33	8,97	5,14	7,75	5,35
106º	Damolândia	2.774	2,71	3,75	6,84	9,04	5,59	8,98	6,15
178º	Davinópolis	2.060	3,20	3,00	6,11	9,32	5,09	7,13	5,64
200º	Diorama	2.477	2,25	3,46	6,08	8,20	4,79	8,46	5,54
144º	Divinópolis de Goiás	4.931	2,19	4,95	5,78	9,59	5,17	7,58	5,88
91º	Doverlândia	7.792	5,91	4,39	5,25	9,27	5,52	7,18	6,25
127º	Edealina	3.723	4,85	4,16	6,42	8,36	5,35	6,64	5,96
21º	Edéia	11.424	6,64	6,83	5,89	7,70	6,07	8,50	6,94
138º	Estrela do Norte	3.309	3,24	4,87	6,22	7,79	5,33	7,99	5,91
196º	Faina	6.918	4,16	2,27	5,03	9,36	5,14	7,31	5,55
135º	Fazenda Nova	6.206	4,07	3,46	6,15	8,87	4,73	8,30	5,93
115º	Firminópolis	11.833	4,16	4,62	5,61	8,21	5,06	8,84	6,08
198º	Flores de Goiás	12.754	4,69	3,88	4,55	9,43	3,30	7,40	5,54
49º	Formosa	103.322	8,14	6,06	5,65	5,89	6,67	7,31	6,62
168º	Formoso	4.777	2,84	2,82	6,33	9,83	5,42	7,21	5,74
183º	Gameleira de Goiás	3.378	3,72	5,11	5,34	8,92	4,26	6,34	5,61
162º	Goianápolis	10.699	3,46	4,23	6,43	7,62	5,36	7,52	5,77
58º	GoianDIRA	5.310	5,90	4,17	6,96	6,76	6,01	9,27	6,51
37º	Goianésia	61.118	8,00	4,80	6,21	6,26	6,76	8,33	6,73
10º	GoIânia	1.333.767	8,54	6,98	6,30	5,75	8,40	7,56	7,26
77º	Goianira	35.617	7,08	4,92	6,13	6,71	6,02	7,33	6,37
107º	GoIás	24.366	5,74	5,32	6,11	6,00	6,23	7,45	6,14
18º	GoIatuba	32.698	7,91	6,18	6,22	7,75	6,11	7,97	7,02
156º	Gouvelândia	5.091	6,24	2,89	6,01	9,71	4,70	5,31	5,81
176º	Guapó	13.994	5,10	3,17	5,92	6,02	7,01	6,81	5,67
221º	Guaraíta	2.313	0,98	4,03	5,78	9,62	4,51	7,16	5,35
222º	Guarani de Goiás	4.195	2,83	2,75	5,73	9,02	5,13	6,63	5,35
233º	Guarinos	2.217	2,15	1,86	5,31	9,24	5,22	7,14	5,15
203º	Heitorai	3.591	2,06	2,93	6,05	9,05	5,10	7,91	5,52
180º	Hidrolândia	18.050	6,21	4,99	5,55	4,81	4,56	7,66	5,63
218º	Hidrolina	3.951	2,90	1,56	5,68	9,31	5,09	7,63	5,36
238º	Iaciara	12.648	3,35	3,54	5,04	7,77	5,11	5,61	5,07
45º	Inaciolândia	5.769	6,94	4,83	6,22	8,82	5,17	7,98	6,66
32º	Indiara	13.970	7,45	6,02	5,72	7,90	5,39	8,19	6,78
15º	Inhumas	48.903	7,13	4,60	6,80	8,15	6,55	9,07	7,05
13º	Ipameri	25.054	8,63	3,86	6,08	7,46	7,05	9,38	7,08
139º	Ipiranga de Goiás	2.848	4,04	4,76	5,20	9,71	4,41	7,30	5,90
28º	Iporá	31.271	6,40	5,31	6,65	7,36	6,48	8,68	6,81
202º	Israelândia	2.870	2,21	3,72	5,76	8,32	5,22	7,91	5,52
98º	Itaberaí	36.503	7,35	3,51	6,01	6,87	6,06	7,39	6,20
128º	Itaguari	4.533	3,27	4,85	6,64	8,87	5,33	6,79	5,96
149º	Itaguaru	5.398	4,10	2,56	6,57	7,98	5,12	8,77	5,85
65º	Itajá	4.973	4,08	2,70	5,96	9,72	7,45	8,87	6,46
143º	Itapaci	19.142	5,86	4,20	5,53	6,45	4,94	8,28	5,88
157º	Itapirapuã	7.379	4,61	2,42	5,81	8,15	5,13	8,71	5,81
24º	Itapuranga	26.033	7,05	3,69	6,26	8,76	7,18	8,35	6,88
38º	Itarumã	6.429	7,26	3,23	5,70	9,98	6,06	8,02	6,71
48º	Itauçu	8.620	6,46	3,22	6,12	8,70	7,27	8,02	6,63
11º	Itumbiara	94.613	8,38	6,34	6,48	6,53	8,11	7,46	7,22

Ranking IDM	Município	População 2012	Economia	Trabalho	Educação	Segurança	Infraestrutura	Saúde	Geral
59º	Ivolândia	2.614	3,25	6,50	6,14	9,95	4,58	8,57	6,50
46º	Jandaia	6.138	6,78	4,71	5,91	8,98	5,36	8,16	6,65
86º	Jaraguá	43.167	7,37	4,40	5,80	6,88	5,86	7,39	6,28
25º	Jataí	89.902	8,85	5,10	6,37	5,79	7,55	7,50	6,86
109º	Jaupaci	2.977	2,57	5,47	6,32	9,23	5,45	7,78	6,14
182º	Jesópolis	2.327	2,20	4,99	6,51	7,66	5,19	7,20	5,62
124º	Joviânia	7.151	4,55	3,95	6,43	5,95	7,77	7,41	6,01
54º	Jussara	19.020	7,38	4,76	6,25	5,92	7,40	7,63	6,56
82º	Lagoa Santa	1.305	3,06	4,80	6,50	8,40	7,22	7,92	6,32
199º	Leopoldo de Bulhões	7.900	5,49	1,32	5,70	7,99	4,79	7,95	5,54
175º	Luziânia	179.582	7,35	4,85	5,40	5,93	5,27	5,28	5,68
164º	Mairipotaba	2.370	2,65	2,04	6,66	9,88	5,16	8,19	5,76
208º	Mambaí	7.178	2,87	2,42	5,83	8,74	5,51	7,32	5,45
78º	Mara Rosa	10.455	5,02	3,81	6,23	8,53	6,61	7,98	6,36
151º	Marzagão	2.095	2,67	3,00	6,60	8,10	5,64	9,01	5,84
117º	Matrinchã	4.398	5,72	3,65	6,05	8,46	5,40	7,05	6,06
174º	Maurilândia	11.907	5,82	3,47	5,77	7,73	5,18	6,11	5,68
229º	Mimoso de Goiás	2.668	2,18	2,73	5,31	8,59	5,67	7,06	5,26
26º	Minaçu	30.784	7,69	5,77	5,94	7,38	6,59	7,70	6,84
4º	Mineiros	55.036	9,02	6,07	6,04	8,22	7,92	7,59	7,48
216º	Moiporá	1.724	1,79	3,40	5,58	9,97	5,08	6,46	5,38
239º	Monte Alegre de Goiás	7.857	3,26	2,88	4,85	9,00	4,17	6,26	5,07
39º	Montes Claros de Goiás	7.987	6,94	5,95	5,41	9,13	4,46	8,32	6,70
50º	Montividiu	11.001	7,67	4,34	6,59	6,95	6,07	7,93	6,59
242º	Montividiu do Norte	4.173	2,17	3,44	5,10	9,99	3,87	5,48	5,01
8º	Morrinhos	42.135	8,68	6,05	6,16	7,11	7,21	8,66	7,31
170º	Morro Agudo de Goiás	2.336	2,11	2,44	6,05	9,66	5,18	8,91	5,72
73º	Mossâmedes	4.888	6,45	4,31	6,34	7,63	5,39	8,14	6,38
102º	Mozarlândia	13.739	6,20	4,77	5,59	8,23	4,87	7,39	6,17
166º	Mundo Novo	6.186	3,29	3,89	5,37	9,89	4,48	7,62	5,75
89º	Mutunópolis	3.833	3,32	4,74	6,38	9,92	4,80	8,38	6,26
104º	Nazário	8.062	6,19	3,23	6,03	8,47	5,55	7,55	6,17
69º	Nerópolis	25.061	6,71	4,98	6,23	7,07	5,57	8,09	6,44
44º	Niquelândia	42.933	7,33	5,12	5,47	8,40	5,34	8,34	6,67
225º	Nova América	2.271	2,19	1,83	6,60	9,07	5,03	7,16	5,31
207º	Nova Aurora	2.083	3,32	3,52	5,95	7,39	5,61	7,00	5,47
134º	Nova Crixás	12.058	5,87	4,12	4,89	8,61	4,77	7,32	5,93
209º	Nova Glória	8.443	5,02	3,19	5,76	8,02	4,71	5,92	5,44
217º	Nova Iguaçu de Goiás	2.839	1,94	3,18	6,76	7,94	5,13	7,24	5,36
240º	Nova Roma	3.434	2,16	2,74	5,63	8,04	5,24	6,47	5,05
101º	Nova Veneza	8.388	6,21	3,41	6,03	7,99	5,33	8,14	6,18
114º	Novo Brasil	3.420	3,77	4,14	6,15	8,47	5,03	8,96	6,09
212º	Novo Gama	98.135	5,76	4,62	4,45	6,77	5,90	4,93	5,40
219º	Novo Planalto	4.036	2,85	2,75	5,83	9,19	4,64	6,88	5,36
90º	Orizona	14.487	6,09	4,53	5,88	8,42	4,65	7,97	6,26
161º	Ouro Verde de Goiás	3.986	4,12	3,06	6,70	8,20	4,83	7,77	5,78
30º	Ouvidor	5.648	6,26	7,22	6,62	8,26	5,52	6,98	6,81
160º	Padre Bernardo	28.601	5,78	4,15	5,11	7,75	5,13	6,85	5,80
206º	Palestina de Goiás	3.381	2,79	2,50	5,88	9,66	4,66	7,34	5,47
20º	Palmeiras de Goiás	24.171	8,19	5,90	5,77	7,82	6,87	7,32	6,98
191º	Palmelo	2.339	2,13	4,20	5,36	7,66	5,61	8,43	5,57
80º	Palminópolis	3.557	4,95	3,69	6,99	8,11	5,30	8,94	6,33
158º	Panamá	2.668	3,52	3,21	6,26	9,46	5,40	6,99	5,81
57º	Paranaiguara	9.238	6,78	2,64	6,03	7,75	8,03	7,91	6,53
27º	Paraúna	10.868	6,92	5,48	5,33	8,01	7,75	7,39	6,81
61º	Perolândia	2.975	5,30	8,32	6,14	7,82	5,05	6,27	6,48
137º	Petrolina de Goiás	10.269	5,24	3,17	5,76	8,54	4,70	8,04	5,91
126º	Pilar de Goiás	2.688	4,70	6,85	4,90	7,82	4,38	7,17	5,97
56º	Piracanjuba	23.987	6,93	3,78	5,97	7,78	7,08	7,64	6,53
43º	Piranhas	11.112	6,55	4,22	6,36	8,00	5,47	9,42	6,67
226º	Pirenópolis	23.272	6,41	3,25	5,60	3,74	5,55	7,17	5,29
62º	Pires do Rio	29.145	6,72	4,53	6,42	6,68	6,66	7,88	6,48
121º	Planaltina	82.847	6,43	5,47	5,47	6,12	6,27	6,44	6,03
92º	Pontalina	17.207	6,61	3,11	6,05	6,63	6,57	8,45	6,24

Ranking IDM	Município	População 2012	Economia	Trabalho	Educação	Segurança	Infraestrutura	Saúde	Geral
100º	Porangatu	42.773	7,10	4,60	5,71	6,75	5,61	7,37	6,19
93º	Porteirão	3.427	7,15	4,48	5,32	9,36	5,51	5,59	6,23
71º	Portelândia	3.861	6,09	3,96	6,28	9,89	5,12	7,07	6,40
120º	Posse	32.234	5,86	4,53	5,93	6,90	6,48	6,52	6,03
153º	Professor Jamil	3.325	2,70	4,78	6,70	9,67	5,13	5,95	5,82
6º	Quirinópolis	44.233	8,90	6,54	6,36	6,97	7,70	8,01	7,41
181º	Rialma	10.571	4,16	3,92	5,59	6,13	5,29	8,68	5,63
224º	Rianópolis	4.597	3,95	3,22	6,05	6,89	5,14	6,79	5,34
83º	Rio Quente	3.496	5,23	7,28	5,73	6,49	6,21	6,92	6,31
23º	Rio Verde	185.465	9,19	6,44	6,21	6,03	6,76	6,74	6,89
14º	Rubiataba	19.041	6,53	5,85	6,09	8,35	7,09	8,47	7,06
129º	Sanclerlândia	7.554	4,42	3,90	6,56	7,83	5,42	7,63	5,96
76º	Santa Bárbara de Goiás	5.870	5,30	4,64	6,08	8,34	5,67	8,17	6,37
169º	Santa Cruz de Goiás	3.093	4,35	3,32	5,13	9,75	4,26	7,55	5,73
34º	Santa Fé de Goiás	4.865	6,94	6,15	5,78	8,98	5,28	7,48	6,77
2º	Santa Helena de Goiás	36.760	8,42	6,49	6,22	7,63	8,21	8,40	7,56
163º	Santa Isabel	3.701	5,33	3,19	5,47	9,39	4,68	6,56	5,77
190º	Santa Rita do Araguaia	7.202	3,41	4,01	5,45	9,87	5,58	5,09	5,57
215º	Santa Rita do Novo Destino	3.196	3,94	2,34	5,43	9,62	5,12	5,86	5,39
96º	Santa Rosa de Goiás	2.813	3,97	3,63	6,72	9,32	5,15	8,41	6,20
192º	Santa Tereza de Goiás	3.889	2,33	2,90	5,90	9,77	5,35	7,15	5,57
187º	Santa Terezinha de Goiás	10.044	4,57	2,78	5,85	8,33	4,52	7,43	5,58
51º	Santo Antônio da Barra	4.480	7,76	6,54	5,91	8,77	4,77	5,79	6,59
66º	Santo Antônio de Goiás	4.945	4,20	7,51	6,23	7,89	5,68	7,18	6,45
173º	Santo Antônio do Descoberto	64.963	6,14	5,18	5,43	5,53	5,59	6,24	5,69
237º	São Domingos	11.520	4,24	3,56	5,45	6,80	4,41	6,08	5,09
197º	São Francisco de Goiás	6.134	4,09	3,01	6,13	8,02	5,04	6,99	5,54
179º	São João da Paraúna	1.639	1,57	4,65	5,91	8,57	7,63	5,44	5,63
147º	São João D'Aliança	10.789	5,66	4,50	4,56	8,27	4,69	7,43	5,85
40º	São Luis de Montes Belos	30.586	6,56	4,33	5,91	8,02	7,07	8,29	6,70
223º	São Luiz do Norte	4.697	3,45	4,37	5,70	7,51	4,38	6,67	5,35
81º	São Miguel de Araguaia	22.206	6,77	4,79	5,86	7,55	5,53	7,42	6,32
184º	São Miguel do Passa Quatro	3.799	4,13	3,21	5,87	8,53	4,80	7,13	5,61
141º	São Patrício	1.996	2,43	7,27	6,05	8,82	4,62	6,17	5,90
7º	São Simão	17.622	6,30	6,34	6,44	8,84	8,25	8,19	7,39
84º	Senador Canedo	89.176	7,79	6,33	5,67	4,99	5,98	7,09	6,31
47º	Serranópolis	7.638	7,32	5,03	5,52	9,44	5,31	7,27	6,65
35º	Silvânia	19.293	6,95	4,62	5,74	8,03	6,85	8,17	6,73
189º	Simolândia	6.559	3,78	4,74	5,91	6,85	5,27	6,87	5,57
245º	Sítio D'Abadia	2.847	1,48	2,49	5,19	8,56	3,73	7,00	4,74
154º	Taquaral de Goiás	3.535	3,30	3,23	6,09	7,74	5,48	9,09	5,82
232º	Teresina de Goiás	3.082	0,89	2,14	5,58	9,94	5,28	7,20	5,17
186º	Terezópolis de Goiás	6.785	4,64	5,15	6,00	5,98	5,36	6,44	5,59
167º	Três Ranchos	2.818	2,96	5,22	7,08	6,99	5,63	6,62	5,75
113º	Trindade	107.966	6,93	4,01	5,48	6,69	6,77	6,65	6,09
172º	Trombas	3.455	2,60	3,67	5,95	9,42	5,33	7,21	5,70
122º	Turvânia	4.795	5,00	2,57	6,31	7,81	5,40	9,11	6,03
19º	Turvelândia	4.532	7,87	7,01	6,33	8,36	4,97	7,53	7,01
214º	Uirapuru	2.917	1,88	3,84	5,63	9,48	4,89	6,62	5,39
41º	Uruaçu	37.443	7,31	3,75	6,17	7,46	6,96	8,50	6,70
112º	Uruana	13.810	6,87	2,88	6,24	7,04	5,32	8,21	6,09
79º	Urutaí	3.070	5,11	6,70	6,39	6,18	5,69	8,07	6,36
99º	Valparaíso de Goiás	138.740	6,65	6,39	5,68	6,39	6,35	5,68	6,19
228º	Varjão	3.681	3,31	3,46	6,23	7,94	4,83	5,80	5,26
105º	Vianópolis	12.737	6,40	4,24	6,06	7,67	5,33	7,28	6,16
29º	Vicentinópolis	7.576	6,11	5,90	6,15	9,25	5,42	8,06	6,81
63º	Vila Boa	4.954	6,07	5,66	5,14	9,29	5,03	7,67	6,48
195º	Vila Propício	5.244	6,59	2,42	5,64	8,42	3,43	6,80	5,55

Elaboração: Instituto Mauro Borges / Segplan-GO / Gerência de Estudos Socioeconômicos e Especiais.

6.2. Tabela 2 – IDM Economia: Variáveis e Escores

Ranking IDM	Município	PIB per/cap	VA Serviço	VA Agropecuário	VA Indústria	Recursos Próprios	Evolução PIB	IDM Economia
122	Abadia de Goiás	1,58	4,57	1,42	5,43	8,87	9,51	5,23
114	Abadiânia	0,93	6,76	4,94	6,07	4,74	9,27	5,45
10	Acreúna	8,14	8,54	9,19	7,69	9,07	8,30	8,49
221	Adelândia	3,36	0,77	0,97	3,24	1,05	3,81	2,20
106	Água Fria de Goiás	8,42	3,81	8,30	3,72	5,26	4,86	5,73
219	Água Limpa	6,36	1,05	2,71	0,40	0,57	2,27	2,23
112	Águas Lindas de Goiás	0,08	9,55	0,32	8,83	5,38	9,39	5,59
61	Alexânia	6,52	8,10	5,75	8,70	8,34	2,59	6,67
234	Aloândia	3,24	1,01	0,49	0,45	3,44	3,12	1,96
94	Alto Horizonte	10,00	7,17	1,90	9,51	5,34	2,02	5,99
132	Alto Paraíso de Goiás	1,98	4,74	3,64	3,77	8,14	6,32	4,76
160	Alvorada do Norte	1,50	5,51	2,23	4,21	6,52	3,89	3,97
240	Amaralina	3,08	1,58	3,81	1,01	0,32	0,73	1,75
118	Americano do Brasil	6,64	4,13	4,57	6,64	1,30	8,66	5,32
194	Amorinópolis	5,18	2,59	2,47	5,55	0,53	2,31	3,10
1	Anápolis	9,51	9,96	7,69	9,96	9,60	9,47	9,37
232	Anhanguera	3,44	0,08	0,12	0,08	2,47	6,19	2,06
28	Anicuns	7,04	7,81	8,79	8,22	6,92	7,73	7,75
32	Aparecida de Goiânia	6,15	9,92	1,38	9,84	9,51	8,42	7,54
171	Aparecida do Rio Doce	7,09	2,19	4,05	1,38	5,99	0,20	3,48
103	Aporé	8,66	3,97	6,92	4,62	9,55	0,89	5,77
197	Araçu	2,63	2,35	3,20	2,19	5,55	1,78	2,95
160	Aragarças	0,45	7,09	0,61	6,03	2,75	6,92	3,97
143	Aragoiânia	0,49	4,62	1,09	5,47	7,21	7,13	4,33
169	Araguapaz	2,11	4,53	5,22	3,93	4,70	1,54	3,67
185	Arenópolis	5,38	2,11	4,45	2,47	2,67	2,55	3,27
115	Aruanã	4,49	5,59	6,19	4,70	7,37	4,29	5,44
190	Aurilândia	4,05	2,83	3,40	3,28	3,08	2,75	3,23
156	Avelinópolis	7,61	1,54	4,53	4,37	0,61	5,79	4,08
197	Baliza	1,13	1,26	2,87	1,13	5,30	5,99	2,95
15	Barro Alto	8,30	6,68	6,80	7,49	9,88	10,00	8,19
29	Bela Vista de Goiás	7,37	8,26	7,53	8,99	7,53	6,80	7,75
138	Bom Jardim de Goiás	3,00	5,47	5,71	4,25	6,19	2,83	4,57
24	Bom Jesus de Goiás	7,53	8,02	9,47	6,44	8,38	7,04	7,81
173	Bonfinópolis	0,73	4,33	2,67	4,57	4,57	3,93	3,47
206	Bonópolis	4,29	1,78	4,90	1,42	2,63	1,38	2,73
167	Brazabrantes	5,14	1,94	2,55	5,14	6,68	1,09	3,76
144	Britânia	4,21	4,29	5,02	3,81	2,31	6,28	4,32
58	Buriti Alegre	8,18	6,72	6,48	7,77	5,83	5,59	6,76
218	Buriti de Goiás	2,19	1,21	0,77	1,26	3,85	4,17	2,24
241	Buritinópolis	0,28	0,65	0,36	1,17	2,79	4,98	1,71
111	Cabeceiras	7,85	4,90	8,50	4,86	3,36	4,25	5,62
108	Cachoeira Alta	4,82	6,56	6,96	5,95	9,84	0,12	5,71
236	Cachoeira de Goiás	4,86	0,12	0,53	0,24	3,04	2,67	1,91
26	Cachoeira Dourada	9,72	6,23	7,49	9,43	9,27	4,53	7,78
14	Caçu	7,69	7,29	7,85	7,94	9,64	9,35	8,29
90	Caiaapônia	7,33	7,45	9,27	6,56	5,14	0,85	6,10
19	Caldas Novas	6,32	9,51	7,45	9,47	9,76	6,07	8,10
204	Caldazinha	4,66	2,02	4,21	2,35	0,12	3,44	2,80
214	Campestre de Goiás	3,93	2,15	3,68	2,39	0,36	1,70	2,37
231	Campinaçu	2,31	2,31	2,83	1,54	0,28	3,16	2,07
116	Campinorte	2,83	6,64	4,33	5,99	5,63	6,76	5,36
77	Campo Alegre de Goiás	9,60	6,84	9,39	4,74	6,48	1,13	6,36
183	Campo Limpo de Goiás	0,81	3,56	1,17	5,38	1,38	7,49	3,30
131	Campos Belos	1,01	7,37	2,06	6,11	4,66	7,77	4,83
216	Campos Verdes	0,65	3,20	1,05	2,79	3,68	2,15	2,25
18	Carmo do Rio Verde	8,10	6,36	7,13	7,57	10,00	9,64	8,13
145	Castelândia	8,06	4,45	5,63	2,87	4,21	0,65	4,31
3	Catalão	9,76	9,80	9,64	9,92	8,02	7,53	9,11
192	Caturai	3,16	3,32	4,25	3,16	1,98	2,91	3,13
78	Cavalcante	9,39	5,18	3,00	9,31	1,46	9,72	6,34
97	Ceres	4,70	8,38	2,15	7,04	7,00	5,95	5,87
70	Cezarina	8,70	6,28	2,79	8,38	9,03	3,60	6,46

Ranking IDM	Município	PIB per/cap	VA Serviço	VA Agropecuário	VA Indústria	Recursos Próprios	Evolução PIB	IDM Economia
13	Chapadão do Céu	9,96	8,18	9,88	7,81	6,36	8,02	8,37
83	Cidade Ocidental	0,32	8,79	1,98	7,89	8,79	9,68	6,24
110	Cocalzinho de Goiás	1,94	6,92	5,83	7,37	3,24	8,58	5,65
239	Colinas do Sul	1,09	1,98	0,81	1,50	0,16	5,06	1,77
178	Córrego do Ouro	5,83	1,34	3,72	1,74	4,82	2,51	3,33
159	Corumbá de Goiás	1,17	5,71	4,66	4,78	1,58	6,23	4,02
69	Corumbaíba	9,55	7,73	7,33	8,66	4,45	1,21	6,49
21	Cristalina	8,74	9,39	9,92	8,42	6,88	4,21	7,93
193	Cristianópolis	4,94	2,63	1,78	3,20	1,74	4,37	3,11
79	Crixás	6,92	7,41	6,60	8,30	5,22	3,40	6,31
172	Cromínia	5,43	3,16	4,29	2,55	0,73	4,70	3,48
140	Cumari	6,72	2,39	5,10	2,02	4,98	5,43	4,44
243	Damianópolis	0,40	0,93	0,45	0,93	2,23	4,09	1,50
207	Damolândia	2,39	1,17	1,34	2,31	7,69	1,34	2,71
191	Davinópolis	6,11	0,89	2,59	0,97	3,81	4,82	3,20
216	Diorama	4,37	0,81	2,96	0,57	1,09	3,72	2,25
95	Doverlândia	6,76	5,63	7,81	5,34	6,23	3,68	5,91
130	Edealina	7,77	3,48	6,52	2,75	7,98	0,61	4,85
63	Edéia	8,79	7,49	8,62	7,73	6,80	0,40	6,64
189	Estrela do Norte	2,96	2,23	1,21	3,56	1,66	7,81	3,24
148	Faina	2,79	4,17	5,87	3,64	6,07	2,43	4,16
157	Fazenda Nova	3,89	4,49	5,18	4,09	5,10	1,66	4,07
150	Firminópolis	0,57	6,11	3,48	5,26	4,86	4,66	4,16
134	Flores de Goiás	1,86	5,55	7,41	4,82	0,93	7,57	4,69
17	Formosa	3,81	9,60	9,07	8,91	8,46	8,99	8,14
202	Formoso	1,26	3,24	2,11	2,96	3,16	4,33	2,84
168	Gameleira de Goiás	8,46	3,08	7,21	2,51	0,97	0,08	3,72
224	Divinópolis de Goiás	1,05	3,04	1,86	4,41	1,70	1,05	2,19
174	Goianápolis	0,77	5,83	1,30	5,79	1,21	5,87	3,46
96	GoianDIRA	6,03	4,78	4,98	4,01	6,28	9,31	5,90
20	Goianésia	5,06	9,31	8,38	9,11	8,26	7,85	8,00
9	GoIânia	8,38	10,00	6,23	10,00	9,96	6,68	8,54
45	Goianira	2,87	8,30	3,93	8,62	8,83	9,92	7,08
105	Goiás	3,40	7,89	8,18	6,96	4,13	3,85	5,74
22	Goiatuba	8,91	9,27	9,43	9,07	8,95	1,82	7,91
82	Gouvelândia	9,27	4,98	8,74	5,06	6,32	3,08	6,24
125	Guapó	1,21	6,60	3,52	6,48	8,22	4,57	5,10
245	Guaraíta	1,38	0,40	0,89	0,28	0,85	2,06	0,98
203	Guarani de Goiás	1,42	1,90	2,75	3,36	4,01	3,56	2,83
228	Guarinos	1,46	0,20	1,13	0,16	3,48	6,44	2,15
233	HeitoráI	2,51	1,86	3,12	2,43	2,11	0,32	2,06
84	Hidrolândia	6,48	7,53	6,44	8,34	8,10	0,36	6,21
199	Hidrolina	3,60	2,96	3,97	2,83	1,01	3,04	2,90
177	Iaciara	0,69	5,95	4,70	5,71	1,90	1,17	3,35
48	Inaciolândia	8,83	5,43	8,46	3,89	5,18	9,88	6,94
33	Indiara	5,63	7,00	7,00	7,33	8,70	9,03	7,45
43	Inhumas	4,33	9,07	8,70	8,46	7,81	4,41	7,13
8	Ipameri	8,95	8,62	9,80	8,58	7,57	8,26	8,63
158	Ipiranga de Goiás	6,23	1,66	4,78	0,89	1,26	9,43	4,04
75	Iporá	2,35	8,66	5,59	7,13	8,74	5,91	6,40
220	Israelândia	2,59	1,62	1,46	2,06	1,50	4,01	2,21
36	Itaberaí	7,29	8,91	8,91	9,15	6,11	3,77	7,35
185	Itaguari	2,47	3,36	2,43	3,97	5,02	2,39	3,27
153	Itaguaru	4,25	3,89	5,38	3,32	6,72	1,01	4,10
155	Itajá	5,59	4,41	5,34	3,12	5,59	0,45	4,08
99	Itapaci	3,20	7,13	6,56	7,53	2,06	8,70	5,86
136	Itapirapuã	5,51	5,38	6,64	5,22	2,96	1,94	4,61
46	Itapuranga	3,48	7,98	8,34	6,84	7,17	8,50	7,05
41	Itarumã	7,89	5,26	7,65	4,94	9,35	8,46	7,26
71	Itauçu	4,57	5,34	4,49	6,80	7,77	9,76	6,46
12	Itumbiara	9,19	9,76	9,51	9,76	7,94	4,13	8,38
188	Ivolândia	5,79	1,09	4,17	0,77	5,75	1,90	3,25
56	Jandaia	8,58	5,91	7,09	7,00	9,39	2,71	6,78
35	Jaraguá	2,67	8,83	7,98	8,10	8,58	8,06	7,37

Ranking IDM	Município	PIB per/cap	VA Serviço	VA Agropecuário	VA Indústria	Recursos Próprios	Evolução PIB	IDM Economia
6	Jataí	9,15	9,68	9,96	9,64	9,15	5,51	8,85
212	Jaupaci	2,23	1,74	1,62	1,21	3,52	5,10	2,57
221	Jesúpolis	0,85	0,32	0,40	0,53	4,62	6,48	2,20
139	Joviânia	5,67	6,07	6,03	4,29	3,60	1,62	4,55
34	Jussara	5,91	7,94	8,26	6,32	8,42	7,45	7,38
195	Lagoa Santa	6,68	0,16	0,93	1,78	3,12	5,67	3,06
113	Leopoldo de Bulhões	6,40	5,06	7,94	5,18	3,40	4,94	5,49
37	Luziânia	4,98	9,72	9,55	9,72	9,43	0,69	7,35
210	Mairipotaba	6,19	1,38	3,60	0,65	2,59	1,46	2,65
200	Mambaí	0,20	3,60	0,28	3,40	3,20	6,56	2,87
127	Mara Rosa	2,91	6,32	5,95	5,67	4,25	5,02	5,02
209	Marzagão	5,30	0,85	0,69	4,05	1,13	3,97	2,67
107	Matrinchã	6,44	3,72	5,67	3,52	6,76	8,22	5,72
101	Maurilândia	4,45	6,52	7,89	5,30	2,39	8,38	5,82
225	Mimoso de Goiás	4,62	0,49	4,01	0,49	2,71	0,77	2,18
30	Minaçu	9,23	8,46	4,13	9,68	5,71	8,95	7,69
4	Mineiros	8,50	9,43	9,84	9,35	9,80	7,21	9,02
238	Moiporá	4,78	0,24	1,70	0,12	0,45	3,48	1,79
187	Monte Alegre de Goiás	0,53	3,64	4,37	3,48	0,81	6,72	3,26
49	Montes Claros de Goiás	7,49	6,44	8,10	4,66	7,25	7,69	6,94
31	Montividiu	9,64	7,85	9,68	7,41	6,84	4,62	7,67
226	Montividiu do Norte	1,62	2,06	3,36	2,27	0,49	3,24	2,17
7	Morrinhos	8,22	9,15	9,72	8,95	8,99	7,09	8,68
230	Morro Agudo de Goiás	2,15	0,45	1,26	0,32	2,43	6,03	2,11
72	Mossâmedes	7,45	3,68	7,37	3,68	6,56	9,96	6,45
86	Mozarlândia	9,07	7,65	5,47	9,19	4,09	1,74	6,20
184	Mundo Novo	3,72	3,93	5,91	3,44	0,08	2,63	3,29
180	Mutunópolis	2,43	2,27	3,28	1,58	5,87	4,49	3,32
87	Nazário	7,21	5,67	7,25	6,92	3,97	6,11	6,19
60	Nerópolis	7,25	8,50	3,16	9,03	7,89	4,45	6,71
38	Niquelândia	8,02	9,11	8,99	9,39	4,94	3,52	7,33
223	Nova América	2,71	0,53	1,01	1,09	0,40	7,41	2,19
179	Nova Aurora	6,07	0,97	2,19	2,15	0,89	7,65	3,32
97	Nova Crixás	6,96	7,04	8,58	5,91	3,93	2,79	5,87
126	Nova Glória	3,32	5,10	6,32	4,33	2,15	8,91	5,02
235	Nova Iguaçu de Goiás	2,02	1,13	1,54	0,81	0,65	5,47	1,94
227	Nova Roma	3,28	1,70	3,85	1,05	2,51	0,57	2,16
84	Nova Veneza	5,02	5,22	3,89	7,21	8,30	7,61	6,21
166	Novo Brasil	4,41	2,43	4,09	1,94	6,40	3,32	3,77
104	Novo Gama	0,16	9,35	0,24	8,26	7,45	9,07	5,76
201	Novo Planalto	2,27	2,47	3,56	1,82	1,86	5,14	2,85
91	Orizona	7,41	7,25	8,87	7,29	4,78	0,97	6,09
152	Ouro Verde de Goiás	3,97	2,79	4,62	2,59	7,09	3,64	4,12
81	Ouvidor	9,43	5,87	4,82	8,50	8,66	0,24	6,26
102	Padre Bernardo	1,30	7,77	7,73	6,72	2,55	8,62	5,78
205	Palestina de Goiás	5,55	2,51	4,74	1,46	2,02	0,49	2,79
15	Palmeiras de Goiás	8,62	8,58	8,06	9,27	9,31	5,30	8,19
229	Palmelo	1,70	0,69	0,16	3,04	0,20	6,96	2,13
129	Palminópolis	6,56	3,44	5,06	2,63	3,89	8,10	4,95
170	Panamá	7,73	2,71	5,14	3,08	2,27	0,16	3,52
55	Paranaiguara	5,95	6,19	7,57	5,02	7,61	8,34	6,78
53	Paraúna	9,11	7,33	9,35	6,76	7,13	1,86	6,92
120	Perolândia	9,84	4,70	9,15	1,90	3,00	3,20	5,30
121	Petrolina de Goiás	1,90	5,79	5,43	5,51	6,96	5,83	5,24
133	Pilar de Goiás	4,17	0,73	2,91	2,67	9,19	8,54	4,70
52	Piracanjuba	7,00	8,34	9,31	7,45	8,54	0,93	6,93
67	Piranhas	5,87	6,96	6,36	6,23	7,29	6,60	6,55
74	Pirenópolis	3,85	7,69	6,84	8,02	4,17	7,89	6,41
59	Pires do Rio	6,80	8,74	6,40	8,79	4,37	5,22	6,72
73	Planaltina	0,36	9,19	6,72	8,18	6,15	7,98	6,43
64	Pontalina	5,34	7,61	8,14	6,68	6,60	5,26	6,61
44	Porangatu	3,56	8,95	7,61	7,98	7,49	7,00	7,10
42	Porteirão	9,88	5,02	9,11	6,19	4,53	8,14	7,15
92	Portelândia	9,47	4,86	8,42	4,53	2,91	6,36	6,09

Ranking IDM	Município	PIB per/cap	VA Serviço	VA Agropecuário	VA Indústria	Recursos Próprios	Evolução PIB	IDM Economia
99	Posse	0,97	8,22	5,55	6,88	7,85	5,71	5,86
208	Professor Jamil	2,06	1,82	1,58	1,70	4,29	4,74	2,70
5	Quirinópolis	8,34	9,23	9,76	9,23	9,68	7,17	8,90
149	Rialma	5,22	6,80	3,04	7,09	1,34	1,50	4,16
163	Rianópolis	7,57	4,05	1,82	7,25	1,62	1,42	3,95
122	Rio Quente	7,65	3,85	0,73	4,45	9,92	4,78	5,23
2	Rio Verde	9,35	9,84	10,00	9,88	9,23	6,84	9,19
68	Rubiataba	4,01	7,57	6,28	7,65	7,04	6,64	6,53
141	Sanclerlândia	4,74	5,99	3,44	6,15	5,67	0,53	4,42
119	Santa Bárbara de Goiás	4,13	4,66	2,02	5,83	8,62	6,52	5,30
142	Santa Cruz de Goiás	8,54	2,87	7,04	1,66	3,77	2,23	4,35
49	Santa Fé de Goiás	9,31	4,82	5,51	7,85	7,73	6,40	6,94
11	Santa Helena de Goiás	7,81	8,99	9,60	8,74	8,50	6,88	8,42
117	Santa Isabel	6,60	2,67	6,07	1,62	5,91	9,11	5,33
176	Santa Rita do Araguaia	2,75	4,94	3,77	4,13	3,56	1,30	3,41
164	Santa Rita do Novo Destino	5,75	1,42	5,30	0,85	1,54	8,79	3,94
160	Santa Rosa de Goiás	4,09	1,46	3,08	1,34	4,33	9,55	3,97
215	Santa Tereza de Goiás	1,82	3,12	1,74	2,11	2,83	2,35	2,33
137	Santa Terezinha de Goiás	1,34	5,75	4,41	4,90	5,51	5,55	4,57
27	Santo Antônio da Barra	9,03	4,21	6,88	7,17	9,47	9,80	7,76
147	Santo Antônio de Goiás	3,12	3,52	2,39	4,98	5,47	5,75	4,20
88	Santo Antônio do Descoberto	0,12	8,87	3,32	7,61	8,06	8,87	6,14
146	São Domingos	0,89	5,30	5,26	5,75	5,79	2,47	4,24
154	São Francisco de Goiás	1,54	4,09	2,31	4,17	4,49	7,94	4,09
109	São João d'Aliança	5,47	6,03	8,22	5,10	1,78	7,37	5,66
242	São João da Paraúna	5,99	0,36	1,66	0,36	0,77	0,28	1,57
66	São Luís de Montes Belos	5,71	8,70	6,11	8,54	8,18	2,11	6,56
175	São Luíz do Norte	5,26	3,40	5,99	2,91	1,17	1,98	3,45
57	São Miguel do Araguaia	5,10	8,06	8,54	6,40	7,65	4,90	6,77
151	São Miguel do Passa Quatro	6,88	3,28	6,15	3,00	3,28	2,19	4,13
213	São Patrício	4,53	0,28	2,27	0,20	1,94	5,34	2,43
80	São Simão	9,92	8,14	4,86	9,80	2,19	2,87	6,30
25	Senador Canedo	9,68	9,88	1,50	9,55	7,41	8,74	7,79
39	Serranópolis	8,99	6,48	9,03	6,28	9,11	4,05	7,32
47	Silvânia	7,94	8,42	9,23	6,52	6,64	2,96	6,95
165	Simolândia	0,61	4,01	0,85	3,60	5,43	8,18	3,78
244	Sítio d'Abadia	1,66	0,57	1,94	0,61	2,87	1,26	1,48
182	Taquaral de Goiás	3,64	2,91	2,63	2,71	4,90	3,00	3,30
246	Teresina de Goiás	0,24	0,61	0,20	0,69	0,24	3,36	0,89
135	Terezópolis de Goiás	3,68	5,14	0,57	5,87	3,32	9,23	4,64
196	Três Ranchos	3,52	2,75	0,65	1,98	3,64	5,18	2,96
51	Trindade	2,55	9,47	6,68	9,60	5,95	7,33	6,93
211	Trombas	1,74	1,50	2,35	1,30	1,42	7,29	2,60
128	Turvânia	7,13	3,77	6,76	3,85	2,35	6,15	5,00
23	Turvelândia	9,80	6,15	8,95	8,06	5,06	9,19	7,87
237	Uirapuru	3,77	1,30	3,24	0,73	0,69	1,58	1,88
40	Uruaçu	4,90	9,03	7,29	8,14	8,91	5,63	7,31
54	Uruana	6,28	6,88	8,83	5,59	4,05	9,60	6,87
124	Urutaí	7,17	2,55	5,79	1,86	6,03	7,25	5,11
62	Valparaíso de Goiás	1,78	9,64	0,08	8,87	9,72	9,84	6,65
181	Varjão	3,04	3,00	2,51	2,23	3,72	5,38	3,31
75	Vianópolis	6,84	7,21	8,02	6,60	6,44	3,28	6,40
89	Vicentinópolis	7,98	6,40	7,77	6,36	7,33	0,81	6,11
93	Vila Boa	8,26	4,37	7,17	5,63	1,82	9,15	6,07
65	Vila Propício	8,87	4,25	8,66	4,49	4,41	8,83	6,59

Elaboração: Instituto Mauro Borges / Segplan-GO / Gerência de Estudos Socioeconômicos e Especiais.

6.3. Tabela 3 – IDM Trabalho: Variáveis e Escores

Ranking IDM	Município	Empregos formais	Remuneração média	Nível de escolaridade	Geração de emp. formais 2010/2012	IDM Trabalho
43	Abadia de Goiás	2,59	5,14	6,43	8,91	5,77
202	Abadiânia	1,43	1,13	6,58	3,08	3,05
49	Acreúna	2,17	7,89	4,07	8,02	5,54
94	Adelândia	1,83	0,89	6,34	9,68	4,68
147	Água Fria de Goiás	2,05	3,72	4,05	5,51	3,83
231	Água Limpa	2,30	1,38	3,97	2,11	2,44
140	Águas Lindas de Goiás	0,69	5,43	6,01	3,52	3,91
29	Alexânia	2,19	7,61	6,88	8,06	6,18
149	Aloândia	1,56	1,98	5,34	6,36	3,81
3	Alto Horizonte	4,90	10,00	6,73	7,89	7,38
160	Alto Paraíso de Goiás	2,13	2,63	5,57	4,41	3,69
44	Alvorada do Norte	1,90	6,19	6,54	8,38	5,75
151	Amaralina	1,15	2,71	4,63	6,52	3,75
46	Americano do Brasil	2,23	8,34	6,21	5,79	5,64
158	Amorinópolis	1,57	5,79	4,51	2,87	3,69
15	Anápolis	3,83	8,83	6,42	7,69	6,69
227	Ananguera	1,88	2,06	5,83	0,32	2,53
72	Anicuns	2,37	7,69	4,35	5,30	4,93
47	Aparecida de Goiânia	3,12	7,09	5,24	6,88	5,58
159	Aparecida do Rio Doce	2,99	6,96	4,55	0,24	3,69
53	Aporé	3,79	8,42	2,98	6,23	5,35
168	Araçu	1,46	0,65	3,17	8,83	3,53
214	Aragarças	0,89	1,62	6,78	1,78	2,77
108	Aragoiânia	1,61	3,08	4,74	8,42	4,46
176	Araguapaz	1,16	5,30	4,14	3,12	3,43
130	Arenópolis	2,43	4,05	5,17	4,90	4,14
217	Aruanã	1,38	5,02	3,83	0,73	2,74
118	Aurilândia	1,63	3,28	6,33	5,87	4,28
200	Avelinópolis	2,44	1,74	4,01	4,05	3,06
184	Baliza	0,61	6,84	5,33	0,49	3,32
24	Barro Alto	3,91	9,80	7,01	4,66	6,34
59	Bela Vista de Goiás	2,28	7,45	4,68	6,32	5,18
155	Bom Jardim de Goiás	1,14	2,96	5,95	4,74	3,69
40	Bom Jesus de Goiás	2,22	7,94	4,57	8,79	5,88
165	Bonfinópolis	1,39	2,91	3,32	6,72	3,59
136	Bonópolis	1,76	3,12	4,35	6,60	3,96
206	Brazabrantes	2,10	2,31	5,74	1,66	2,95
222	Britânia	1,61	4,37	3,65	1,09	2,68
240	Buriti Alegre	1,89	2,59	3,97	0,16	2,15
113	Buriti de Goiás	2,43	1,46	4,78	8,74	4,35
119	Buritinópolis	1,35	0,49	6,27	8,95	4,26
82	Cabeceiras	1,85	6,28	4,86	6,19	4,80
32	Cachoeira Alta	1,79	8,66	5,03	9,07	6,14
132	Cachoeira de Goiás	4,75	5,67	3,65	2,15	4,05
12	Cachoeira Dourada	2,43	9,60	5,66	9,47	6,79
23	Caçu	3,88	9,35	4,32	7,98	6,38
64	Caiapônia	1,47	7,81	4,36	6,76	5,10
48	Caldas Novas	3,38	5,26	5,01	8,50	5,54
220	Caldazinha	1,38	3,60	4,87	1,01	2,72
180	Campestre de Goiás	1,42	3,97	4,97	3,16	3,38
74	Campinaçu	1,48	4,57	5,59	7,85	4,87
66	Campinorte	1,49	3,93	6,20	8,70	5,08
106	Campo Alegre de Goiás	2,83	8,46	3,83	2,83	4,49
89	Campo Limpo de Goiás	1,68	7,73	5,04	4,57	4,76
85	Campos Belos	1,66	5,47	6,39	5,59	4,77
145	Campos Verdes	2,11	0,28	5,37	7,65	3,85
114	Carmo do Rio Verde	1,79	6,23	6,06	3,32	4,35
126	Castelândia	1,41	5,71	4,29	5,22	4,16
13	Catalão	3,38	9,11	7,23	7,25	6,74
164	Caturai	0,98	6,68	4,88	1,90	3,61
182	Cavalcante	1,18	6,52	5,29	0,45	3,36
28	Ceres	2,79	8,50	6,93	6,56	6,20
92	Cezarina	2,95	8,99	6,40	0,61	4,74

Ranking IDM	Município	Empregos formais	Remuneração média	Nível de escolaridade	Geração de emp. formais 2010/2012	IDM Trabalho
7	Chapadão do Céu	6,85	9,76	3,11	8,54	7,06
79	Cidade Ocidental	0,86	7,65	6,45	4,29	4,81
57	Cocalzinho de Goiás	1,22	8,14	4,57	7,00	5,23
226	Colinas do Sul	1,60	2,67	2,19	3,64	2,53
181	Córrego do Ouro	2,16	0,93	4,64	5,75	3,37
239	Corumbá de Goiás	1,33	2,39	3,84	1,34	2,23
109	Corumbaíba	3,08	6,40	4,21	4,01	4,43
56	Cristalina	2,94	7,25	3,92	6,92	5,26
177	Cristianópolis	2,52	4,66	3,52	2,96	3,41
19	Crixás	3,32	9,84	6,38	6,44	6,49
235	Cromínia	1,67	0,53	4,85	2,55	2,40
190	Cumari	1,97	1,86	5,56	3,48	3,22
236	Damianópolis	1,05	0,77	5,38	2,39	2,40
152	Damolândia	1,57	4,53	4,97	3,93	3,75
205	Davinópolis	1,30	3,40	7,16	0,12	3,00
173	Diorama	1,46	2,19	4,72	5,47	3,46
111	Doverlândia	1,80	5,63	3,99	6,15	4,39
127	Edealina	2,18	4,78	5,33	4,33	4,16
11	Edéia	3,54	9,43	5,02	9,31	6,83
75	Estrela do Norte	2,62	3,52	3,50	9,84	4,87
238	Faina	1,33	0,20	5,24	2,31	2,27
174	Fazenda Nova	1,70	2,11	5,16	4,86	3,46
98	Firminópolis	1,03	4,45	6,97	6,03	4,62
143	Flores de Goiás	0,97	2,27	5,48	6,80	3,88
34	Formosa	1,98	7,53	6,57	8,14	6,06
212	Formoso	1,05	2,79	5,91	1,54	2,82
63	Gameleira de Goiás	1,60	5,99	3,98	8,87	5,11
71	Divinópolis de Goiás	1,06	9,47	5,88	3,40	4,95
121	Goianápolis	1,20	4,86	5,13	5,71	4,23
125	GoianDIRA	1,34	7,04	5,66	2,63	4,17
81	Goianésia	2,50	8,26	5,40	3,04	4,80
9	Goiânia	5,97	9,68	6,74	5,55	6,98
73	Goianira	2,02	7,49	5,21	4,98	4,92
54	Goiás	2,35	8,54	5,21	5,18	5,32
30	Goiatuba	3,77	9,27	4,46	7,21	6,18
209	Gouvelândia	1,27	5,38	3,76	1,13	2,89
198	Guapó	1,18	4,82	5,23	1,46	3,17
133	Guaraíta	1,32	6,36	5,54	2,91	4,03
216	Guarani de Goiás	1,05	3,04	5,74	1,17	2,75
243	Guarinos	1,32	0,12	3,65	2,35	1,86
207	Heitorai	1,55	0,16	5,64	4,37	2,93
68	Hidrolândia	2,25	6,03	4,28	7,41	4,99
245	Hidrolina	1,27	0,24	4,45	0,28	1,56
167	Iaciara	1,26	4,74	5,69	2,47	3,54
78	Inaciolândia	2,24	7,57	3,67	5,83	4,83
36	Indiara	2,53	8,38	5,42	7,73	6,02
100	Inhumas	2,71	4,90	4,72	6,07	4,60
144	Ipameri	2,40	6,32	4,07	2,67	3,86
87	Ipiranga de Goiás	1,64	0,73	7,57	9,11	4,76
55	Iporá	1,66	7,13	6,80	5,67	5,31
154	Israelândia	1,61	1,09	5,06	7,13	3,72
170	Itaberaí	2,64	3,44	4,61	3,36	3,51
76	Itaguari	1,38	2,51	6,49	9,03	4,85
225	Itaguaru	1,26	1,21	6,06	1,70	2,56
221	Itajá	2,36	2,35	4,05	2,02	2,70
124	Itapaci	1,80	4,49	5,11	5,38	4,20
232	Itapirapuã	2,08	1,82	4,91	0,89	2,42
157	Itapuranga	1,49	4,29	6,54	2,43	3,69
186	Itarumã	1,85	6,44	3,43	1,21	3,23
189	Itauçu	1,77	1,58	4,84	4,70	3,22
25	Itumbiara	3,78	8,18	5,59	7,81	6,34
18	Ivolândia	2,52	8,70	5,15	9,64	6,50
93	Jandaia	3,79	9,15	4,03	1,86	4,71
110	Jaraguá	1,94	3,81	3,91	7,94	4,40

Ranking IDM	Município	Empregos formais	Remuneração média	Nível de escolaridade	Geração de emp. formais 2010/2012	IDM Trabalho
65	Jataí	2,91	8,58	4,92	3,97	5,10
52	Jaupaci	1,88	5,06	5,93	8,99	5,47
69	Jesúpolis	1,79	3,85	6,15	8,18	4,99
138	Joviânia	1,64	4,98	4,93	4,25	3,95
88	Jussara	2,35	5,34	5,73	5,63	4,76
80	Lagoa Santa	2,53	6,80	5,08	4,78	4,80
246	Leopoldo de Bulhões	1,48	1,54	2,06	0,20	1,32
77	Luziânia	1,76	7,41	5,71	4,53	4,85
242	Mairipotaba	1,28	2,15	4,38	0,36	2,04
233	Mambaí	0,83	1,26	5,66	1,94	2,42
148	Mara Rosa	1,54	4,70	4,84	4,17	3,81
204	Marzagão	1,58	1,34	5,32	3,77	3,00
162	Matrinchã	2,15	1,01	4,36	7,09	3,65
171	Maurilândia	1,45	9,31	3,05	0,08	3,47
219	Mimoso de Goiás	1,42	4,41	4,03	1,05	2,73
42	Minaçu	1,80	9,55	7,65	4,09	5,77
33	Mineiros	3,93	8,62	4,11	7,61	6,07
179	Moiporá	2,17	1,05	6,71	3,68	3,40
210	Monte Alegre de Goiás	1,02	0,36	5,09	5,06	2,88
37	Montes Claros de Goiás	2,92	7,29	3,83	9,76	5,95
115	Montividiu	2,32	9,07	4,58	1,38	4,34
175	Montividiu do Norte	1,00	6,11	5,34	1,30	3,44
35	Morrinhos	3,15	8,06	4,71	8,26	6,05
230	Morro Agudo de Goiás	1,47	0,40	6,92	0,97	2,44
117	Mossâmedes	2,05	0,81	6,03	8,34	4,31
86	Mozarlândia	3,25	7,98	4,11	3,72	4,77
142	Mundo Novo	1,97	3,68	3,27	6,64	3,89
91	Mutunópolis	1,39	5,55	3,82	8,22	4,74
187	Nazário	1,66	5,87	3,57	1,82	3,23
70	Nerópolis	3,29	5,95	5,43	5,26	4,98
62	Niquelândia	2,22	9,19	5,84	3,24	5,12
244	Nova América	1,80	0,69	4,04	0,81	1,83
169	Nova Aurora	1,51	5,59	5,58	1,42	3,52
131	Nova Crixás	2,20	7,33	3,35	3,60	4,12
195	Nova Glória	0,96	1,94	6,05	3,81	3,19
196	Nova Iguaçu de Goiás	0,97	5,91	5,16	0,69	3,18
218	Nova Roma	1,31	0,57	3,13	5,95	2,74
178	Nova Veneza	2,20	5,18	5,02	1,26	3,41
129	Novo Brasil	2,53	0,08	4,14	9,80	4,14
97	Novo Gama	0,66	7,00	6,62	4,21	4,62
215	Novo Planalto	1,60	1,42	5,40	2,59	2,75
103	Orizona	2,16	4,09	5,88	5,99	4,53
201	Ouro Verde de Goiás	1,72	3,36	3,86	3,28	3,06
6	Ouidor	2,91	9,96	6,62	9,39	7,22
128	Padre Bernardo	1,21	7,17	5,01	3,20	4,15
228	Palestina de Goiás	1,45	2,43	3,37	2,75	2,50
38	Palmeiras de Goiás	3,27	6,07	4,90	9,35	5,90
123	Palmelo	1,73	3,20	6,93	4,94	4,20
156	Palminópolis	1,74	3,16	5,37	4,49	3,69
193	Panamá	2,02	5,75	4,43	0,65	3,21
223	Paranaiguara	1,50	3,24	3,11	2,71	2,64
50	Paraúna	3,40	6,88	3,87	7,77	5,48
1	Perolândia	9,61	9,64	4,05	10,00	8,32
197	Petrolina de Goiás	1,48	0,97	6,35	3,89	3,17
10	Pilar de Goiás	3,05	9,72	4,75	9,88	6,85
150	Piracanjuba	1,69	6,48	3,96	3,00	3,78
122	Piranhas	1,52	4,17	4,51	6,68	4,22
185	Pirenópolis	1,87	2,83	5,52	2,79	3,25
102	Pires do Rio	3,23	3,56	4,95	6,40	4,53
51	Planaltina	1,30	6,60	6,53	7,45	5,47
199	Pontalina	1,91	2,47	4,61	3,44	3,11
101	Porangatu	2,01	4,94	6,42	5,02	4,60
107	Porteirão	3,13	9,03	3,26	2,51	4,48
137	Portelândia	2,40	8,02	3,43	1,98	3,96

Ranking IDM	Município	Empregos formais	Remuneração média	Nível de escolaridade	Geração de emp. formais 2010/2012	IDM Trabalho
104	Posse	1,59	4,62	5,42	6,48	4,53
84	Professor Jamil	1,55	2,55	6,55	8,46	4,78
16	Quirinópolis	3,73	9,23	4,89	8,30	6,54
139	Rialma	2,02	3,77	5,44	4,45	3,92
191	Rianópolis	2,46	5,51	4,50	0,40	3,22
4	Rio Quente	10,00	7,77	5,44	5,91	7,28
21	Rio Verde	3,78	8,79	5,66	7,53	6,44
41	Rubiataba	2,54	6,92	5,30	8,62	5,85
141	Sanclerlândia	2,27	0,45	5,38	7,49	3,90
96	Santa Bárbara de Goiás	2,71	4,25	5,50	6,11	4,64
183	Santa Cruz de Goiás	2,12	2,23	2,09	6,84	3,32
31	Santa Fé de Goiás	4,58	7,37	3,49	9,15	6,15
20	Santa Helena de Goiás	3,18	8,95	4,25	9,60	6,49
194	Santa Isabel	1,61	1,90	4,16	5,10	3,19
135	Santa Rita do Araguaia	1,36	6,15	4,67	3,85	4,01
237	Santa Rita do Novo Destino	0,94	1,70	5,80	0,93	2,34
163	Santa Rosa de Goiás	1,76	0,61	4,88	7,29	3,63
208	Santa Tereza de Goiás	1,56	2,75	5,78	1,50	2,90
213	Santa Terezinha de Goiás	1,27	3,32	4,33	2,19	2,78
17	Santo Antônio da Barra	2,30	9,39	5,02	9,43	6,54
2	Santo Antônio de Goiás	4,69	9,92	5,72	9,72	7,51
60	Santo Antônio do Descoberto	1,08	8,22	6,81	4,62	5,18
166	São Domingos	0,91	7,21	5,28	0,85	3,56
203	São Francisco de Goiás	1,68	1,17	5,62	3,56	3,01
105	São João D'Aliança	1,51	4,13	4,28	8,10	4,50
95	São João da Paraúna	2,51	3,00	5,53	7,57	4,65
116	São Luis de Montes Belos	2,29	6,64	6,15	2,27	4,33
112	São Luiz do Norte	1,49	1,50	7,12	7,37	4,37
83	São Miguel do Araguaia	1,85	6,56	4,45	6,28	4,79
192	São Miguel do Passa Quatro	2,07	2,02	4,62	4,13	3,21
5	São Patrício	7,46	8,91	3,18	9,55	7,27
26	São Simão	2,32	8,74	5,70	8,58	6,34
27	Senador Canedo	1,97	8,10	5,34	9,92	6,33
67	Serranópolis	3,00	8,30	3,39	5,43	5,03
99	Silvânia	2,03	6,76	4,54	5,14	4,62
90	Simolândia	1,38	4,33	6,22	7,04	4,74
229	Sítio D'Abadia	1,25	0,85	5,79	2,06	2,49
188	Taquaral de Goiás	1,90	0,32	5,35	5,34	3,23
241	Teresina de Goiás	0,98	1,78	5,27	0,53	2,14
61	Terezópolis de Goiás	2,18	3,64	5,26	9,51	5,15
58	Três Ranchos	2,53	4,01	5,11	9,23	5,22
134	Trindade	1,64	6,72	5,45	2,23	4,01
161	Trombas	1,22	3,89	4,76	4,82	3,67
224	Turvânia	1,49	1,66	5,40	1,74	2,57
8	Turvelândia	4,97	9,51	3,61	9,96	7,01
146	Uirapuru	1,30	5,83	6,61	1,62	3,84
153	Uruaçu	2,06	5,10	7,07	0,77	3,75
211	Uruana	0,79	2,87	6,28	1,58	2,88
14	Urutaí	3,46	9,88	6,31	7,17	6,70
22	Valparaíso de Goiás	1,51	7,85	6,91	9,27	6,39
172	Varjão	1,89	1,30	3,68	6,96	3,46
120	Vianópolis	2,47	3,48	3,69	7,33	4,24
39	Vicentinópolis	2,81	8,87	3,25	8,66	5,90
45	Vila Boa	3,49	5,22	4,73	9,19	5,66
234	Vila Propício	1,26	4,21	3,65	0,57	2,42

Elaboração: Instituto Mauro Borges / Segplan-GO / Gerência de Estudos Socioeconômicos e Especiais.

6.4. Tabela 4 – IDM Infraestrutura: Variáveis e Escores

Ranking IDM	Município	Telefonia fixa e internet	Cobertura de Esgoto	Cobertura de Energia	Cobertura de Água	IDM Infraestrutura
49	Abadia de Goiás	2,48	3,74	10,00	10,00	6,56
38	Abadiânia	1,57	5,66	10,00	10,00	6,81
73	Acreúna	2,33	2,67	10,00	8,46	5,87
123	Adelândia	1,56	0,00	10,00	10,00	5,39
223	Água Fria de Goiás	1,14	0,00	10,00	7,23	4,59
134	Água Limpa	1,33	0,76	10,00	9,29	5,34
113	Águas Lindas de Goiás	1,95	0,15	10,00	9,67	5,44
141	Alexânia	1,82	0,00	10,00	9,49	5,33
135	Aloândia	1,36	0,00	10,00	10,00	5,34
111	Alto Horizonte	1,83	0,00	10,00	10,00	5,46
71	Alto Paraíso de Goiás	3,74	0,00	10,00	10,00	5,94
93	Alvorada do Norte	1,89	0,33	10,00	10,00	5,55
242	Amaralina	0,65	0,00	10,00	4,74	3,85
151	Americano do Brasil	1,50	0,00	10,00	9,60	5,27
147	Amorinópolis	1,16	0,00	10,00	10,00	5,29
17	Anápolis	4,48	5,06	10,00	10,00	7,39
78	Anhanguera	2,71	0,00	10,00	10,00	5,68
55	Anicuns	2,20	3,72	10,00	9,28	6,30
75	Aparecida de Goiânia	4,70	1,87	10,00	6,50	5,77
6	Aparecida do Rio Doce	1,90	10,00	10,00	10,00	7,97
114	Aporé	1,73	0,00	10,00	10,00	5,43
119	Araçu	1,60	0,00	10,00	10,00	5,40
89	Aragarças	2,35	0,00	10,00	10,00	5,59
200	Aragoiânia	1,82	0,00	10,00	7,72	4,88
61	Araguapaz	1,16	5,28	10,00	7,95	6,10
183	Arenópolis	1,52	0,00	10,00	8,85	5,09
104	Aruanã	1,94	0,00	10,00	10,00	5,49
98	Aurilândia	2,11	0,00	10,00	10,00	5,53
159	Avelinópolis	0,82	0,00	10,00	10,00	5,20
244	Baliza	0,44	0,00	10,00	4,06	3,63
125	Barro Alto	1,55	0,00	10,00	10,00	5,39
70	Bela Vista de Goiás	2,08	4,10	10,00	7,56	5,94
164	Bom Jardim de Goiás	1,47	0,00	10,00	9,22	5,17
26	Bom Jesus de Goiás	2,57	6,28	10,00	9,69	7,14
109	Bonfinópolis	1,85	0,00	10,00	10,00	5,46
240	Bonópolis	1,04	0,00	10,00	5,46	4,13
153	Brazabrantes	1,07	0,00	10,00	10,00	5,27
66	Britânia	1,71	2,45	10,00	10,00	6,04
57	Buriti Alegre	3,11	1,83	10,00	10,00	6,23
182	Buriti de Goiás	0,39	0,00	10,00	10,00	5,10
197	Buritinópolis	1,33	0,00	10,00	8,35	4,92
186	Cabeceiras	1,00	0,00	10,00	9,32	5,08
42	Cachoeira Alta	1,71	6,46	10,00	8,66	6,71
96	Cachoeira de Goiás	2,14	0,00	10,00	10,00	5,54
51	Cachoeira Dourada	3,36	5,16	10,00	7,46	6,50
15	Caçu	2,53	8,35	10,00	8,88	7,44
48	Caiapônia	1,47	5,44	10,00	9,36	6,57
25	Caldas Novas	4,20	4,50	10,00	10,00	7,18
226	Caldazinha	1,54	0,00	10,00	6,71	4,56
194	Campestre de Goiás	1,38	0,00	10,00	8,52	4,97
210	Campinaçu	1,10	0,00	10,00	8,05	4,79
110	Campinorte	1,84	0,00	10,00	10,00	5,46
131	Campo Alegre de Goiás	2,11	0,00	10,00	9,31	5,36
204	Campo Limpo de Goiás	0,83	0,00	10,00	8,41	4,81
22	Campos Belos	2,31	6,50	10,00	10,00	7,20
107	Campos Verdes	1,91	0,00	10,00	10,00	5,48
165	Carmo do Rio Verde	1,45	0,00	10,00	9,24	5,17
105	Castelândia	1,92	0,00	10,00	10,00	5,48
18	Catalão	4,68	4,75	10,00	10,00	7,36
100	Caturai	2,26	0,00	10,00	9,82	5,52
230	Cavalcante	1,11	0,00	9,07	7,68	4,46
35	Ceres	1,41	6,30	10,00	10,00	6,93
145	Cezarina	1,20	0,00	10,00	10,00	5,30

Ranking IDM	Município	Telefonia fixa e internet	Cobertura de Esgoto	Cobertura de Energia	Cobertura de Água	IDM Infraestrutura
23	Chapadão do Céu	3,16	5,63	10,00	10,00	7,20
28	Cidade Ocidental	3,31	5,02	10,00	10,00	7,08
238	Cocalzinho de Goiás	1,37	0,00	10,00	5,63	4,25
158	Colinas do Sul	0,85	0,00	10,00	10,00	5,21
199	Córrego do Ouro	1,31	0,00	10,00	8,25	4,89
126	Corumbá de Goiás	1,48	0,00	10,00	10,00	5,37
13	Corumbaíba	2,54	8,15	10,00	9,34	7,51
92	Cristalina	2,52	2,37	10,00	7,38	5,57
86	Cristianópolis	2,42	0,00	10,00	10,00	5,61
205	Crixás	1,64	0,00	10,00	7,59	4,81
127	Cromínia	1,88	0,00	10,00	9,59	5,37
33	Cumari	2,53	5,33	10,00	10,00	6,97
169	Damianópolis	1,30	0,00	10,00	9,28	5,14
88	Damolândia	2,37	0,00	10,00	9,98	5,59
184	Davinópolis	1,31	0,00	10,00	9,04	5,09
209	Diorama	1,11	0,00	10,00	8,06	4,79
166	Divinópolis de Goiás	1,23	0,00	10,00	9,45	5,17
101	Doverlândia	2,14	0,00	10,00	9,93	5,52
133	Edealina	2,40	0,00	10,00	9,00	5,35
62	Edéia	0,75	3,93	10,00	9,61	6,07
138	Estrela do Norte	1,73	0,00	10,00	9,60	5,33
170	Faina	0,57	0,00	10,00	10,00	5,14
213	Fazenda Nova	1,24	0,00	10,00	7,67	4,73
188	Firminópolis	2,00	0,00	10,00	8,25	5,06
246	Flores de Goiás	0,25	0,00	9,68	3,27	3,30
43	Formosa	2,75	4,15	10,00	9,80	6,67
115	Formoso	1,67	0,00	10,00	10,00	5,42
237	Gameleira de Goiás	0,53	0,00	10,00	6,49	4,26
128	Goianápolis	1,66	0,00	10,00	9,79	5,36
68	GoianDIRA	4,02	0,00	10,00	10,00	6,01
41	Goianésia	2,04	6,20	10,00	8,79	6,76
1	GoIânia	6,43	7,15	10,00	10,00	8,40
67	Goianira	2,93	2,11	10,00	9,04	6,02
58	Goiás	1,17	3,75	10,00	10,00	6,23
60	Goiatuba	2,99	2,43	10,00	9,02	6,11
216	Gouvelândia	1,43	0,00	10,00	7,36	4,70
32	Guapó	2,35	5,69	10,00	10,00	7,01
228	Guaraíta	0,61	0,00	10,00	7,44	4,51
176	Guarani de Goiás	0,51	0,00	10,00	10,00	5,13
157	Guarinos	0,87	0,00	10,00	10,00	5,22
181	Heitorai	1,17	0,00	10,00	9,23	5,10
225	Hidrolândia	0,95	0,00	10,00	7,31	4,56
185	Hidrolina	1,41	0,00	10,00	8,93	5,09
180	Iaciara	1,07	0,00	10,00	9,37	5,11
163	Inaciolândia	2,67	0,00	10,00	8,02	5,17
124	Indiara	1,55	0,00	10,00	10,00	5,39
50	Inhumas	1,32	4,94	10,00	9,93	6,55
31	Ipameri	3,16	5,04	10,00	10,00	7,05
233	Ipiranga de Goiás	0,77	0,00	10,00	6,85	4,41
52	Iporá	3,47	2,46	10,00	10,00	6,48
156	Israelândia	1,13	0,00	10,00	9,75	5,22
64	Itaberaí	1,88	3,74	10,00	8,63	6,06
140	Itaguari	1,32	0,00	10,00	10,00	5,33
179	Itaguaru	0,48	0,00	10,00	10,00	5,12
14	Itajá	2,38	7,66	10,00	9,78	7,45
196	Itapaci	1,38	0,34	10,00	8,05	4,94
172	Itapirapuã	1,57	0,00	10,00	8,96	5,13
24	Itapuranga	1,86	7,65	10,00	9,19	7,18
65	Itarumã	1,84	5,48	10,00	6,91	6,06
19	Itauçu	1,69	7,87	10,00	9,53	7,27
4	Itumbiara	5,18	7,83	10,00	9,44	8,11
224	Ivolândia	1,48	0,00	10,00	6,83	4,58
129	Jandaia	1,54	1,54	10,00	8,37	5,36
74	Jaraguá	2,15	1,39	10,00	9,88	5,86

Ranking IDM	Município	Telefonia fixa e internet	Cobertura de Esgoto	Cobertura de Energia	Cobertura de Água	IDM Infraestrutura
12	Jataí	3,91	6,28	10,00	10,00	7,55
112	Jaupaci	1,79	0,00	10,00	10,00	5,45
160	Jesúpolis	0,74	0,00	10,00	10,00	5,19
8	Joviânia	1,94	9,24	10,00	9,92	7,77
16	Jussara	2,94	7,60	10,00	9,08	7,40
20	Lagoa Santa	2,06	6,84	10,00	10,00	7,22
208	Leopoldo de Bulhões	1,70	0,00	10,00	7,48	4,79
152	Luziânia	2,88	1,18	10,00	7,01	5,27
167	Mairipotaba	1,45	0,00	10,00	9,17	5,16
102	Mambaí	1,97	0,95	10,00	9,13	5,51
45	Mara Rosa	1,63	5,75	10,00	9,06	6,61
81	Marzagão	2,58	0,00	10,00	10,00	5,64
118	Matrinchã	1,62	0,00	10,00	10,00	5,40
162	Maurilândia	0,72	0,00	10,00	10,00	5,18
79	Mimoso de Goiás	0,71	5,67	10,00	6,31	5,67
46	Minaçu	2,14	4,56	10,00	9,66	6,59
7	Mineiros	3,52	8,15	10,00	10,00	7,92
187	Moiporá	0,63	0,00	10,00	9,68	5,08
239	Monte Alegre de Goiás	0,62	0,00	10,00	6,05	4,17
231	Montes Claros de Goiás	0,55	0,00	10,00	7,27	4,46
63	Montividiu	0,65	4,56	10,00	9,07	6,07
241	Montividiu do Norte	0,77	0,00	10,00	4,73	3,87
21	Morrinhos	2,95	5,88	10,00	10,00	7,21
161	Morro Agudo de Goiás	1,01	0,00	10,00	9,72	5,18
122	Mossâmedes	1,57	0,00	10,00	10,00	5,39
201	Mozarlândia	1,64	0,00	10,00	7,85	4,87
229	Mundo Novo	0,68	0,00	10,00	7,25	4,48
206	Mutunópolis	1,15	0,00	10,00	8,06	4,80
94	Nazário	2,21	0,00	10,00	10,00	5,55
91	Nerópolis	2,29	0,00	10,00	10,00	5,57
136	Niquelândia	1,54	0,95	10,00	8,85	5,34
193	Nova América	1,45	0,00	10,00	8,65	5,03
84	Nova Aurora	2,43	0,00	10,00	10,00	5,61
211	Nova Crixás	1,07	0,00	10,00	8,01	4,77
214	Nova Glória	1,47	0,00	10,00	7,37	4,71
174	Nova Iguaçu de Goiás	1,34	0,00	10,00	9,18	5,13
155	Nova Roma	0,96	0,00	10,00	10,00	5,24
137	Nova Veneza	2,41	0,00	10,00	8,92	5,33
192	Novo Brasil	0,65	0,00	10,00	9,49	5,03
72	Novo Gama	3,03	1,97	10,00	8,59	5,90
221	Novo Planalto	0,64	0,00	10,00	7,92	4,64
220	Orizona	1,69	0,00	10,00	6,89	4,65
202	Ouro Verde de Goiás	1,29	0,00	10,00	8,05	4,83
99	Ouvidor	2,09	0,00	10,00	10,00	5,52
173	Padre Bernardo	1,53	3,40	10,00	5,60	5,13
219	Palestina de Goiás	0,84	0,00	10,00	7,78	4,66
36	Palmeiras de Goiás	2,04	7,59	10,00	7,85	6,87
83	Palmelo	2,45	0,00	10,00	10,00	5,61
146	Palminópolis	1,64	0,00	10,00	9,55	5,30
120	Panamá	1,59	0,00	10,00	10,00	5,40
5	Paranaiguara	3,16	8,97	10,00	10,00	8,03
9	Paraúna	2,07	9,04	10,00	9,90	7,75
189	Perolândia	1,78	0,00	10,00	8,43	5,05
215	Petrolina de Goiás	1,42	0,00	10,00	7,38	4,70
234	Pilar de Goiás	1,87	0,00	10,00	5,66	4,38
29	Piracanjuba	2,39	7,02	10,00	8,89	7,08
108	Piranhas	1,90	0,00	10,00	10,00	5,47
95	Pirenópolis	2,31	0,00	10,00	9,89	5,55
44	Pires do Rio	3,60	3,06	10,00	10,00	6,66
56	Planaltina	2,39	2,69	10,00	10,00	6,27
47	Pontalina	2,54	4,60	10,00	9,14	6,57
85	Porangatu	2,61	0,00	10,00	9,81	5,61
103	Porteirão	2,05	0,00	10,00	10,00	5,51
177	Portelândia	1,52	0,00	10,00	8,97	5,12

Ranking IDM	Município	Telefonia fixa e internet	Cobertura de Esgoto	Cobertura de Energia	Cobertura de Água	IDM Infraestrutura
53	Posse	1,88	4,84	10,00	9,19	6,48
175	Professor Jamil	1,66	0,00	10,00	8,86	5,13
10	Quirinópolis	3,26	8,68	10,00	8,86	7,70
148	Rialma	1,14	0,00	10,00	10,00	5,29
171	Rianópolis	0,56	0,00	10,00	10,00	5,14
59	Rio Quente	3,69	1,14	10,00	10,00	6,21
40	Rio Verde	3,41	4,41	10,00	9,24	6,76
27	Rubiataba	2,34	6,03	10,00	10,00	7,09
117	Sanclerlândia	1,26	0,41	10,00	10,00	5,42
80	Santa Bárbara de Goiás	2,68	0,00	10,00	10,00	5,67
236	Santa Cruz de Goiás	0,96	0,00	10,00	6,08	4,26
149	Santa Fé de Goiás	2,16	0,00	10,00	8,96	5,28
3	Santa Helena de Goiás	3,06	9,79	10,00	10,00	8,21
218	Santa Isabel	0,53	0,00	10,00	8,20	4,68
90	Santa Rita do Araguaia	2,32	0,00	10,00	10,00	5,58
178	Santa Rita do Novo Destino	0,49	0,00	10,00	10,00	5,12
168	Santa Rosa de Goiás	1,77	0,00	10,00	8,82	5,15
132	Santa Tereza de Goiás	1,42	0,00	10,00	10,00	5,35
227	Santa Terezinha de Goiás	1,67	0,00	10,00	6,39	4,52
212	Santo Antônio da Barra	1,03	0,00	10,00	8,04	4,77
77	Santo Antônio de Goiás	2,71	0,00	10,00	10,00	5,68
87	Santo Antônio do Descoberto	2,20	2,75	10,00	7,41	5,59
232	São Domingos	1,06	0,00	10,00	6,58	4,41
190	São Francisco de Goiás	1,36	0,00	10,00	8,79	5,04
217	São João da Paraúna	1,26	0,00	10,00	7,49	4,69
11	São João d'Aliança	2,14	8,53	10,00	9,87	7,63
30	São Luís de Montes Belos	2,78	5,51	10,00	10,00	7,07
235	São Luiz do Norte	1,24	0,00	10,00	6,29	4,38
97	São Miguel do Araguaia	1,90	2,56	10,00	7,65	5,53
207	São Miguel do Passa Quatro	1,15	0,00	10,00	8,03	4,80
222	São Patrício	1,18	0,00	10,00	7,28	4,62
2	São Simão	4,57	8,44	10,00	10,00	8,25
69	Senador Canedo	3,91	0,00	10,00	10,00	5,98
144	Serranópolis	1,76	0,00	10,00	9,46	5,31
37	Silvânia	2,10	6,80	10,00	8,52	6,85
154	Simolândia	1,07	0,00	10,00	10,00	5,27
243	Sítio d'Abadia	0,45	0,00	10,00	4,48	3,73
106	Taquaral de Goiás	1,92	0,00	10,00	10,00	5,48
150	Teresina de Goiás	1,33	0,00	10,00	9,79	5,28
130	Terezópolis de Goiás	2,28	0,00	10,00	9,16	5,36
82	Três Ranchos	2,54	0,00	10,00	10,00	5,63
39	Trindade	3,61	3,96	10,00	9,49	6,77
139	Trombas	1,33	0,00	10,00	10,00	5,33
121	Turvânia	1,88	0,00	10,00	9,70	5,40
195	Turvelândia	1,26	0,00	10,00	8,60	4,97
198	Uirapuru	1,34	0,00	10,00	8,23	4,89
34	Uruaçu	2,77	5,09	10,00	10,00	6,96
143	Uruana	1,38	0,40	10,00	9,51	5,32
76	Urutaí	2,76	0,00	10,00	10,00	5,69
54	Valparaíso de Goiás	3,69	2,81	10,00	8,89	6,35
203	Varjão	1,63	0,00	10,00	7,69	4,83
142	Vianópolis	2,01	0,00	10,00	9,30	5,33
116	Vicentinópolis	1,67	0,00	10,00	10,00	5,42
191	Vila Boa	0,95	0,00	10,00	9,19	5,03
245	Vila Propício	0,74	0,00	10,00	2,99	3,43

Elaboração: Instituto Mauro Borges / Segplan-GO / Gerência de Estudos Socioeconômicos e Especiais.

6.5. Tabela 5 – IDM Educação: Variáveis e Escores

Ranking IDM	Município	Infraestrutura	Formação dos professores	IDEB		Atendimento Educacional			IDM Educação
				5º ano	9º ano	4 a 5 anos	6 a 14 anos	15 a 17 anos	
63	Abadia de Goiás	4,40	3,27	5,7	3,8	7,04	10,00	9,52	6,25
213	Abadiânia	5,32	3,29	5	3,6	4,17	7,67	8,61	5,38
106	Acreúna	5,56	3,26	5,4	3,8	6,67	8,89	8,75	6,05
91	Adelândia	5,00	1,67	4,7	3,2	9,37	9,69	9,05	6,10
237	Água Fria de Goiás	5,42	2,40	4	4,3	1,78	9,40	7,33	4,95
182	Água Limpa	5,00	4,29	***	3,9	5,09	8,72	6,85	5,64
227	Águas Lindas de Goiás	4,95	3,47	4,4	3,2	5,07	8,46	6,88	5,20
119	Alexânia	5,31	5,98	4,8	4	4,22	9,13	8,42	5,98
98	Aloândia	7,50	2,69	5,7	4,8	4,57	9,36	7,89	6,07
22	Alto Horizonte	6,67	3,27	5,4	3,8	8,35	9,38	9,24	6,59
125	Alto Paraíso de Goiás	5,42	2,57	4,1	3,8	7,23	9,93	8,58	5,95
74	Alvorada do Norte	5,30	3,25	4,9	3,7	7,23	9,11	10,00	6,21
223	Amaralina	5,40	2,83	4,5	3,8	3,77	8,81	8,00	5,30
161	Americano do Brasil	5,83	1,25	5,1	4,6	5,35	9,43	8,78	5,76
32	Amorinópolis	6,25	5,26	5,3	4,2	6,57	8,18	9,68	6,49
141	Anápolis	5,88	4,75	5,2	4,2	3,22	8,81	9,10	5,88
226	Anhanguera	5,00	5,00	***	0	6,54	7,09	7,86	5,25
156	Anicuns	5,05	2,41	6	4,6	5,53	8,42	8,44	5,78
220	Aparecida de Goiânia	6,71	4,57	4,9	3,4	1,64	7,85	8,12	5,31
75	Aparecida do Rio Doce	5,83	3,79	5,1	3,6	5,16	10,00	10,00	6,21
27	Aporé	6,25	4,44	5,9	4,4	5,79	10,00	9,04	6,55
3	Araçu	7,78	7,89	5,2	4	5,09	10,00	10,00	7,14
167	Aragarças	6,36	5,20	4,7	4,5	5,52	7,84	5,93	5,72
218	Aragoiânia	3,29	3,60	4,5	3,7	4,36	9,52	8,29	5,32
238	Araguapaz	3,73	2,55	5	3,7	1,99	9,36	8,29	4,95
95	Arenópolis	5,00	4,55	4,3	4,1	5,95	9,58	9,08	6,08
200	Aruanã	4,83	2,37	5,5	3,9	6,08	7,68	7,99	5,48
149	Aurilândia	7,50	3,81	4,9	4,3	5,07	7,57	7,62	5,82
8	Avelinópolis	9,17	2,26	5	3,7	9,16	10,00	8,48	6,82
242	Baliza	5,11	3,68	***	***	2,77	6,96	5,85	4,88
124	Barro Alto	4,22	2,81	5,4	4,3	6,91	9,06	8,96	5,95
129	Bela Vista de Goiás	5,21	4,49	5	4,1	5,79	8,78	8,08	5,92
56	Bom Jardim de Goiás	7,50	5,00	5,4	4,1	4,98	8,63	8,40	6,29
117	Bom Jesus de Goiás	5,50	3,67	5,4	4,2	5,76	9,25	8,22	6,00
147	Bonfinópolis	5,83	2,34	4,9	4	6,08	9,24	8,43	5,83
234	Bonópolis	6,11	2,39	4,1	3,2	4,19	7,90	7,73	5,09
174	Brazabrantes	2,67	6,00	5,9	3,2	7,16	8,41	6,52	5,69
38	Britânia	5,56	5,48	4,4	4,2	6,56	9,51	9,26	6,42
185	Buriti Alegre	4,91	4,50	5,1	3,4	5,64	7,61	8,17	5,62
85	Buriti de Goiás	5,83	2,44	6,1	4,2	5,08	9,81	9,44	6,13
58	Buritinópolis	3,75	5,14	4,6	4	7,21	9,20	10,00	6,27
210	Cabeceiras	5,56	2,89	4,3	3,6	4,76	8,97	7,84	5,42
224	Cachoeira Alta	5,71	2,65	5,1	3,9	5,22	7,49	6,72	5,26
1	Cachoeira de Goiás	5,00	4,00	6,4	***	10,00	9,00	9,24	7,27
29	Cachoeira Dourada	6,43	4,29	5,1	4,2	8,51	8,76	8,38	6,52
139	Caçu	5,32	4,59	5,6	4,4	5,36	8,44	7,47	5,88
197	Caipônia	6,16	2,96	5,3	4,6	4,91	8,05	6,51	5,50
112	Caldas Novas	5,32	4,46	5,1	3,8	5,30	9,30	8,86	6,02
131	Caldazinha	5,56	3,75	3,6	3,9	6,69	9,12	8,76	5,91
178	Campestre de Goiás	5,42	0,73	5,6	4,3	5,92	9,71	8,06	5,68
152	Campinaçu	4,86	2,43	5,1	4,2	5,16	9,38	9,36	5,78
190	Campinorte	5,50	2,43	4,6	4,7	3,47	9,48	8,93	5,59
47	Campo Alegre de Goiás	6,56	5,71	5,7	4,1	5,90	8,60	7,92	6,36
157	Campo Limpo de Goiás	5,00	4,15	4,8	3,6	6,95	9,08	6,85	5,78
78	Campos Belos	5,01	2,97	5	4	6,85	9,98	9,39	6,17
17	Campos Verdes	6,39	3,86	4,7	3,6	8,57	10,00	9,29	6,63
171	Carmo do Rio Verde	6,24	3,04	5,2	4	6,68	8,04	6,71	5,70
99	Castelândia	5,00	2,14	4,3	4	7,75	9,83	9,39	6,06
41	Catalão	6,32	4,25	5,4	4,1	6,60	9,13	9,04	6,41
37	Caturai	6,67	5,65	5,1	4,5	5,05	9,69	8,37	6,43
239	Cavalcante	5,33	0,72	4,1	3,4	4,05	9,20	7,59	4,91
2	Ceres	6,21	5,26	5,9	4,9	8,28	10,00	10,00	7,22

Ranking IDM	Município	Infraestrutura	Formação dos professores	IDEB		Atendimento Educacional			IDM Educação
				5º ano	9º ano	4 a 5 anos	6 a 14 anos	15 a 17 anos	
52	Cezarina	6,11	3,48	5,6	3,7	7,54	9,37	8,46	6,32
23	Chapadão do Céu	6,67	3,17	6,1	5,3	6,64	10,00	8,21	6,58
205	Cidade Ocidental	5,70	3,29	4,4	3,5	5,03	8,32	7,99	5,46
199	Cocalzinho de Goiás	5,14	1,74	4,8	3,8	3,51	10,00	9,39	5,48
175	Colinas do Sul	5,83	2,67	4,7	4,3	4,03	9,90	8,37	5,68
113	Córrego do Ouro	7,08	3,00	5,2	4,9	4,92	8,80	8,16	6,01
193	Corumbá de Goiás	6,11	5,33	5,7	4,4	2,49	7,73	7,18	5,56
28	Corumbáiba	5,56	4,26	6,6	4,5	7,42	9,00	8,35	6,53
198	Cristalina	6,90	2,68	4,4	3,8	4,45	8,82	7,35	5,49
24	Cristianópolis	6,67	3,54	4,4	3	8,48	10,00	10,00	6,58
59	Crixás	5,52	2,36	5,3	4,5	7,94	9,21	9,05	6,27
116	Cromínia	5,17	4,07	5,5	3,2	4,65	9,99	9,45	6,00
145	Cumari	4,17	4,74	5,3	3,6	7,08	7,92	8,09	5,84
50	Damianópolis	5,42	5,36	4,7	4	5,57	9,29	10,00	6,33
7	Damolândia	6,67	4,14	***	4,4	5,81	10,00	10,00	6,84
89	Davinópolis	5,00	3,64	***	***	6,30	8,22	7,40	6,11
97	Diorama	6,53	4,64	5,5	3,8	5,25	8,39	8,45	6,08
225	Doverlândia	4,95	2,40	5,5	4,1	4,12	8,03	7,68	5,25
40	Edealina	4,17	4,72	4,9	3,8	7,84	10,00	9,49	6,42
137	Edéia	5,71	2,13	5,2	4,2	6,06	8,90	9,05	5,89
70	Estrela do Norte	6,00	4,50	4	4,1	5,66	9,88	9,39	6,22
236	Faina	4,33	2,05	4,5	4,4	2,89	8,26	8,77	5,03
81	Fazenda Nova	6,32	3,94	5,6	4,7	5,26	8,91	8,31	6,15
186	Firminópolis	5,24	5,43	5,8	4,2	5,10	6,85	6,65	5,61
245	Flores de Goiás	4,73	0,68	4,2	4	3,92	7,66	6,66	4,55
180	Formosa	5,66	3,66	4,9	3,9	3,59	9,06	8,79	5,65
49	Formoso	4,67	4,26	5,5	*	5,41	8,76	9,41	6,33
216	Gameleira de Goiás	4,86	2,57	5	4,6	2,61	8,61	9,14	5,34
155	Divinópolis de Goiás	3,57	0,91	4,5	4	7,46	10,00	10,00	5,78
35	Goianápolis	6,67	4,93	5	4,4	6,58	9,85	7,62	6,43
6	Goianápolis	7,36	6,33	6,7	4,3	6,56	8,95	8,52	6,96
73	Goianésia	5,58	3,22	5,8	4,5	6,23	9,45	8,71	6,21
55	Goiânia	5,74	6,01	5,3	3,9	4,94	8,79	9,41	6,30
86	Goianira	5,60	4,89	5,2	3,8	5,53	9,72	8,17	6,13
90	Goiás	4,73	5,14	5,6	4,4	6,25	8,59	8,02	6,11
72	Goiatuba	6,28	4,03	5,6	4,4	5,75	9,22	8,23	6,22
114	Gouvelândia	5,83	3,88	4,9	4,2	7,70	7,93	7,61	6,01
128	Guapó	5,17	4,02	5,1	4	6,24	9,11	7,82	5,92
154	Guaraíta	4,17	2,78	5,3	4,1	5,12	9,53	9,49	5,78
166	Guarani de Goiás	5,83	2,50	4,5	4,2	4,99	9,37	8,73	5,73
222	Guarinos	5,00	1,90	5,9	3,9	3,32	8,41	8,73	5,31
107	Heitorá	4,17	3,81	5,8	3,3	6,58	10,00	8,66	6,05
194	Hidrolândia	5,38	3,50	4,8	3,2	6,20	8,43	7,33	5,55
177	Hidrolina	5,00	5,43	5,4	3,8	3,88	8,42	7,81	5,68
235	Iaciara	4,58	2,30	4,7	4,1	3,28	8,72	7,61	5,04
69	Inaciolândia	5,00	3,73	4,9	4,3	6,98	9,90	8,73	6,22
168	Indiara	5,15	3,41	4,9	4	4,58	9,21	8,78	5,72
9	Inhumas	5,25	6,85	5,7	4,8	6,77	9,26	9,01	6,80
96	Ipameri	4,30	3,88	5,6	4,4	7,33	9,13	7,91	6,08
228	Ipiranga de Goiás	5,11	0,94	5,2	4,6	5,08	7,98	7,49	5,20
15	Iporá	4,85	6,29	5,6	4,4	6,22	9,27	9,95	6,65
160	Israelândia	7,50	4,23	4,6	3,7	3,21	8,80	8,30	5,76
115	Itaberá	4,83	4,69	5,9	4,7	4,47	9,11	8,34	6,01
16	Itaguari	5,42	3,78	6,2	4,8	6,26	10,00	10,00	6,64
25	Itaguaru	7,50	3,91	5	5	4,98	9,63	9,99	6,57
121	Itajá	6,50	2,50	5,4	4,5	6,65	9,11	7,05	5,96
195	Itapaci	4,91	2,93	5,6	4,1	4,54	8,40	8,23	5,53
150	Itapirapuã	5,17	4,11	4,9	4	4,41	9,32	8,77	5,81
60	Itapuranga	5,73	4,35	5,6	4,7	6,03	8,92	8,50	6,26
170	Itarumã	6,00	3,24	5,5	4,2	5,04	8,57	7,37	5,70
88	Itauçu	4,92	6,05	6,9	4,6	5,20	8,32	6,82	6,12
33	Itumbiara	6,05	4,51	5,5	4,4	6,88	9,22	8,79	6,48
84	Ivolândia	5,42	4,74	6,2	***	5,23	8,39	6,87	6,14

Ranking IDM	Município	Infraestrutura	Formação dos professores	IDEB		Atendimento Educacional			IDM Educação
				5º ano	9º ano	4 a 5 anos	6 a 14 anos	15 a 17 anos	
134	Jandaia	4,72	1,64	4,8	4,2	7,91	9,89	8,19	5,91
151	Jaraguá	6,17	3,12	5,5	4,1	4,82	9,00	7,89	5,80
44	Jataí	5,86	5,54	5,2	4,4	5,56	9,14	8,88	6,37
53	Jaupaci	3,75	4,06	5,3	4	8,19	9,22	9,73	6,32
30	Jesúpolis	6,67	5,29	6	4	3,64	10,00	10,00	6,51
36	Joviânia	6,19	3,75	5,5	*	6,11	8,80	8,24	6,43
62	Jussara	4,87	4,88	5,4	4,9	5,51	9,27	8,93	6,25
31	Lagoa Santa	6,11	2,86	5,5	5	7,24	8,79	10,00	6,50
173	Leopoldo de Bulhões	5,67	3,12	5,7	4,1	5,03	8,18	8,07	5,70
212	Luziânia	5,01	2,22	5	3,6	4,43	9,06	8,45	5,40
14	Mairipotaba	7,50	3,81	5	5	6,33	9,51	9,46	6,66
148	Mambaí	6,08	2,73	4,6	3,9	6,64	8,96	7,90	5,83
67	Mara Rosa	5,21	4,53	5,6	4,1	6,77	8,84	8,54	6,23
19	Marzagão	6,67	3,48	5,1	3,8	7,81	10,00	9,37	6,60
104	Matrinchã	7,08	2,65	3,5	4,3	5,79	9,42	9,61	6,05
159	Maurilândia	5,56	2,31	4,7	3,9	6,79	8,58	8,53	5,77
221	Mimoso de Goiás	4,20	5,63	4,3	2,8	4,06	9,22	6,98	5,31
126	Minaçu	5,48	2,59	5,3	4,1	6,33	8,72	9,04	5,94
108	Mineiros	5,06	4,35	5,5	3,9	5,70	9,40	8,36	6,04
192	Moiporá	6,25	2,22	***	***	4,74	7,39	7,28	5,58
243	Monte Alegre de Goiás	5,08	1,34	4,9	3,4	3,68	8,42	7,09	4,85
211	Montes Claros de Goiás	3,74	2,46	***	4,4	5,43	8,80	7,64	5,41
21	Montividiu	6,30	4,86	5,8	4,5	6,21	9,71	8,75	6,59
233	Montividiu do Norte	5,08	1,20	5	4	3,14	8,58	8,70	5,10
79	Morrinhos	6,18	5,88	5,2	3,5	4,78	8,91	8,69	6,16
105	Morro Agudo de Goiás	6,11	2,09	4,4	4,2	7,44	9,46	8,65	6,05
48	Mossâmedes	4,61	4,59	5,7	5,3	6,92	8,98	8,26	6,34
189	Mozarlândia	4,76	2,99	4,8	3,7	4,59	9,38	8,91	5,59
214	Mundo Novo	3,24	3,28	4,9	3,6	4,44	8,28	9,83	5,37
43	Mutunópolis	4,89	4,71	5	4,2	6,09	10,00	9,74	6,38
110	Nazário	4,44	2,83	5,1	3,7	7,48	9,43	9,23	6,03
68	Nerópolis	4,75	4,92	5,2	4,4	6,11	9,45	8,74	6,23
202	Niquelândia	5,69	1,51	5,1	3,9	4,81	8,90	8,39	5,47
20	Nova América	5,25	1,79	6	5,4	9,40	9,44	8,92	6,60
122	Nova Aurora	5,00	3,33	5,1	4,7	7,21	8,69	7,64	5,95
241	Nova Crixás	4,38	2,07	4,5	3,4	4,06	8,13	7,67	4,89
163	Nova Glória	5,56	2,40	6	4,1	5,90	8,59	7,74	5,76
10	Nova Iguaçu de Goiás	5,56	5,26	5,9	4,3	8,33	9,03	8,91	6,76
184	Nova Roma	4,63	3,04	5,4	3,9	5,38	8,49	8,54	5,63
111	Nova Veneza	5,42	5,00	5,4	4,7	5,64	8,49	7,55	6,03
82	Novo Brasil	4,17	4,74	4,4	4,3	6,75	9,81	8,86	6,15
246	Novo Gama	5,13	3,71	4,8	3,1	1,89	6,81	5,67	4,45
146	Novo Planalto	7,22	3,82	4,3	4,3	4,22	8,79	8,19	5,83
140	Orizona	5,86	3,60	5,8	4,8	4,52	8,62	7,96	5,88
13	Ouro Verde de Goiás	7,50	4,81	5,8	4,7	6,21	9,18	8,68	6,70
18	Ouvidor	8,33	5,19	5	4,5	7,52	8,72	7,07	6,62
232	Padre Bernardo	4,93	2,20	4,2	3,3	4,99	8,26	7,89	5,11
138	Palestina de Goiás	4,44	3,55	4,8	3,8	6,81	10,00	7,77	5,88
158	Palmeiras de Goiás	5,29	2,83	5,6	4	5,64	8,89	8,14	5,77
215	Palmelo	4,44	3,13	5,8	***	5,81	7,36	5,64	5,36
5	Palminópolis	5,42	3,33	6,2	4,6	10,00	10,00	9,35	6,99
61	Panamá	5,00	4,81	5,1	2,9	6,85	9,42	9,72	6,26
109	Paranaiguara	6,67	4,49	5,2	4,2	5,02	9,00	7,66	6,03
217	Paraúna	4,20	1,35	5,2	4,4	5,09	8,84	8,25	5,33
83	Perolândia	5,83	2,00	4,5	3,4	7,27	10,00	10,00	6,14
162	Petrolina de Goiás	5,87	4,15	5,8	4,2	4,15	8,05	8,12	5,76
240	Pilar de Goiás	4,17	1,43	5,2	3,8	3,38	8,79	7,52	4,90
120	Piracanjuba	4,82	4,83	5,5	4,2	5,46	8,90	8,05	5,97
46	Piranhas	7,50	4,26	5,1	4,5	6,01	9,06	8,08	6,36
187	Pirenópolis	5,22	3,90	4,9	4,2	3,78	8,98	8,21	5,60
39	Pires do Rio	5,71	5,28	5,3	4	6,40	9,38	8,90	6,42
203	Planaltina	5,48	2,71	4,2	3,4	4,60	9,52	8,38	5,47
102	Pontalina	6,94	4,58	5,3	4,2	5,35	8,23	7,76	6,05

Ranking IDM	Município	Infraestrutura	Formação dos professores	IDEB		Atendimento Educacional			IDM Educação
				5º ano	9º ano	4 a 5 anos	6 a 14 anos	15 a 17 anos	
169	Porangatu	5,71	4,39	4,9	3,7	3,89	8,78	8,57	5,71
219	Porteirão	4,44	2,38	4,7	3,5	6,30	9,24	6,64	5,32
57	Portelândia	5,56	3,24	4,7	4,7	6,30	9,58	9,92	6,28
127	Posse	6,38	3,30	5,7	4,3	3,83	9,07	8,90	5,93
12	Professor Jamil	6,25	4,05	5,4	4,1	9,08	8,22	9,82	6,70
45	Quirinópolis	6,79	4,92	6	4,6	5,37	8,93	7,95	6,36
188	Rialma	5,83	4,31	5,9	4	5,78	6,62	6,72	5,59
103	Rianópolis	5,42	2,70	5,2	4	6,82	8,88	9,34	6,05
165	Rio Quente	6,67	4,72	5	4,2	3,31	8,88	7,35	5,73
76	Rio Verde	5,84	5,00	6	4,4	5,39	8,86	7,99	6,21
93	Rubiataba	5,33	3,07	6,5	5	6,13	9,14	7,45	6,09
26	Sanclerlândia	6,79	4,55	6,2	5	6,18	8,86	8,32	6,56
94	Santa Bárbara de Goiás	5,33	2,95	5,2	3,9	7,38	9,28	8,53	6,08
231	Santa Cruz de Goiás	3,75	3,93	5,3	3,9	4,88	6,67	7,46	5,13
153	Santa Fé de Goiás	4,58	3,71	5	3,8	6,14	8,72	8,54	5,78
71	Santa Helena de Goiás	6,23	4,80	5,2	4	5,86	9,37	8,06	6,22
204	Santa Isabel	6,83	2,09	6	3,7	5,27	8,17	6,21	5,47
206	Santa Rita do Araguaia	6,33	3,60	5,5	3,9	4,55	6,66	7,61	5,45
208	Santa Rita do Novo Destino	4,78	2,04	5,2	4,1	4,93	9,72	7,22	5,43
11	Santa Rosa de Goiás	7,50	5,00	5,4	4,7	6,08	10,00	8,35	6,72
136	Santa Tereza de Goiás	5,89	3,46	4,5	4,1	6,18	9,18	8,01	5,90
144	Santa Terezinha de Goiás	5,72	2,14	5,6	4,2	6,00	9,09	8,19	5,85
132	Santo Antônio da Barra	5,56	2,93	5,1	3,5	6,97	9,29	8,02	5,91
66	Santo Antônio de Goiás	5,00	4,07	5,2	4,3	6,58	9,69	8,75	6,23
209	Santo Antônio do Descoberto	4,29	2,94	3,9	3,8	6,49	8,62	7,95	5,43
207	São Domingos	5,56	3,40	5,3	4,3	4,63	7,99	6,94	5,45
87	São Francisco de Goiás	7,78	4,00	4,9	4,6	5,03	8,75	7,83	6,13
244	São João d'Aliança	6,06	0,86	4,7	4,1	2,26	6,48	7,49	4,56
130	São João da Paraúna	5,83	1,88	3,7	3,9	9,07	8,67	8,33	5,91
135	São Luís de Montes Belos	5,04	2,93	6	4,3	4,96	9,18	8,94	5,91
172	São Luz do Norte	4,50	2,39	***	*	4,88	9,59	7,12	5,70
143	São Miguel do Araguaia	5,65	2,98	5,5	4,1	4,61	9,09	9,10	5,86
142	São Miguel do Passa Quatro	4,83	3,33	4,6	4,2	7,20	9,20	7,73	5,87
101	São Patrício	5,56	5,71	5,6	4,3	4,55	8,76	7,91	6,05
34	São Simão	6,50	3,87	5,5	4,4	7,13	8,94	8,75	6,44
179	Senador Canedo	5,37	4,80	4,6	3,6	4,44	9,14	7,77	5,67
196	Serranópolis	5,97	1,90	6	4,6	5,38	8,19	6,56	5,52
164	Silvânia	5,40	3,87	5,7	4,5	3,66	8,59	8,42	5,74
133	Simolândia	5,81	3,26	4,8	4,3	5,04	9,27	8,88	5,91
229	Sítio d'Abadia	3,33	1,28	***	4,2	6,78	8,26	7,31	5,19
92	Taquaral de Goiás	5,83	3,23	5,1	4,1	6,83	9,39	8,18	6,09
191	Teresina de Goiás	6,44	3,16	3,3	3,6	5,27	8,69	8,63	5,58
118	Terezópolis de Goiás	4,52	5,59	4,8	3,3	6,57	9,62	7,58	6,00
4	Três Ranchos	5,83	5,00	6,7	5,3	10,00	8,78	7,92	7,08
201	Trindade	5,24	3,75	5	4,1	4,00	8,66	7,58	5,48
123	Trombas	5,83	2,97	4,8	4,1	5,50	9,17	9,30	5,95
54	Turvânia	4,44	5,00	5,1	4	7,56	8,92	9,12	6,31
51	Turvelândia	6,67	4,38	4,2	4,3	6,13	10,00	8,64	6,33
183	Uirapuru	4,31	2,30	4,8	***	3,55	9,67	9,14	5,63
77	Uruaçu	5,91	4,25	5,1	4,3	5,61	9,10	8,94	6,17
64	Uruana	6,45	4,55	5,4	3,5	6,78	9,08	7,91	6,24
42	Urutaí	5,00	6,61	5,7	4,1	5,05	8,26	10,00	6,39
176	Valparaíso de Goiás	5,28	4,32	4,6	3,7	6,27	8,46	7,14	5,68
65	Varjão	7,22	2,17	5,2	3,6	6,59	9,80	9,02	6,23
100	Vianópolis	5,97	3,71	5,4	4,9	4,60	9,19	8,63	6,06
80	Vicentinópolis	4,72	3,83	5,3	4,6	7,16	9,81	7,64	6,15
230	Vila Boa	4,31	4,00	4	4,2	1,31	9,50	8,69	5,14
181	Vila Propício	5,24	2,89	5	3,8	3,96	9,26	9,33	5,64

Elaboração: Instituto Mauro Borges / Segplan-GO / Gerência de Estudos Socioeconômicos e Especiais.

6.6. Tabela 6 – IDM Saúde: Variáveis e Escores

Ranking IDM	Município	Leitos SUS por 1.000 hab.	Médicos SUS por 1.000 hab.	Pre-natal com 7 consultas	Cobertura ESF	Cobertura ESF - Saúde Bucal	Mortalidade Infantil	Morte por causas externas	Cobertura Vacinal tetravalente	IDM Saúde
220	Abadia de Goiás	0,00	0,00	4,69	9,6	8,54	9,30	8,42	9,80	6,29
177	Abadiânia	0,00	3,05	5,66	10	10,00	9,02	8,31	10,00	7,01
63	Acreúna	10,00	3,89	4,89	10	8,81	9,04	8,42	9,70	8,09
161	Adelândia	0,00	4,03	4,29	10	10,00	10,00	9,00	10,00	7,16
213	Água Fria de Goiás	0,00	0,00	5,28	10	10,00	8,11	8,46	10,00	6,48
27	Água Limpa	0,00	10,00	8,00	10	10,00	10,00	10,00	10,00	8,50
246	Águas Lindas de Goiás	0,63	0,42	4,16	2,8	1,84	8,85	6,65	6,49	3,98
210	Alexânia	4,70	1,64	6,52	7	6,22	8,54	7,48	10,00	6,51
17	Aloândia	10,00	4,90	8,00	10	10,00	10,00	8,13	8,75	8,72
188	Alto Horizonte	0,00	2,08	8,56	7,1	10,00	8,89	8,08	10,00	6,84
97	Alto Paraíso de Goiás	10,00	8,58	5,45	10	0,00	7,98	9,67	9,71	7,67
48	Alvorada do Norte	10,00	8,57	6,46	10	7,39	6,60	7,87	9,20	8,26
190	Amaralina	0,00	0,00	7,00	10	10,00	10,00	7,50	10,00	6,81
106	Americano do Brasil	10,00	1,79	4,23	10	5,40	10,00	9,44	10,00	7,61
87	Amorinópolis	10,00	0,00	7,07	9,7	8,41	10,00	7,92	10,00	7,89
118	Anápolis	10,00	10,00	5,14	5	5,49	8,51	8,42	7,43	7,50
197	Anhanguera	0,00	0,00	6,00	10	10,00	10,00	10,00	8,00	6,75
211	Anicuns	5,56	3,91	5,47	10	4,42	7,31	8,86	6,51	6,51
235	Aparecida de Goiânia	5,59	3,52	5,77	3,2	0,71	8,60	7,67	10,00	5,63
163	Aparecida do Rio Doce	0,00	4,11	5,56	10	10,00	10,00	7,86	9,76	7,16
136	Aporé	10,00	0,00	6,67	8,9	7,83	8,48	6,84	10,00	7,34
23	Araçu	10,00	7,99	7,38	10	7,94	7,62	9,23	8,67	8,60
154	Aragarças	6,55	5,39	2,65	9,2	9,76	8,95	8,52	6,48	7,19
194	Aragoiânia	5,23	1,15	4,10	10	10,00	5,73	8,11	10,00	6,79
219	Araguapaz	4,19	1,33	6,76	10	3,99	5,95	8,82	9,58	6,33
4	Arenópolis	10,00	9,47	7,58	10	9,31	10,00	7,06	10,00	9,18
96	Aruanã	5,17	6,36	6,07	8,7	10,00	7,44	7,66	10,00	7,68
175	Aurilândia	0,00	2,81	8,38	10	10,00	7,30	7,81	10,00	7,04
50	Avelinópolis	10,00	0,00	8,00	10	10,00	10,00	8,13	9,70	8,23
176	Baliza	0,00	5,09	5,16	10	10,00	10,00	7,50	8,53	7,03
116	Barro Alto	10,00	0,00	5,67	7,5	10,00	8,33	8,57	10,00	7,51
171	Bela Vista de Goiás	4,04	3,55	6,30	10	10,00	6,58	8,66	7,54	7,08
47	Bom Jardim de Goiás	10,00	5,90	6,64	8,1	7,10	9,12	9,25	10,00	8,26
156	Bom Jesus de Goiás	5,46	3,27	5,08	9,6	8,54	7,90	7,58	10,00	7,18
115	Bonfinópolis	6,99	5,09	4,74	10	7,79	7,41	8,06	10,00	7,51
228	Bonópolis	0,00	0,00	6,00	9,4	8,40	5,56	10,00	8,64	6,00
93	Brazabrantes	0,00	3,03	9,02	10	10,00	10,00	9,55	10,00	7,70
67	Britânia	10,00	3,61	6,41	10	5,43	10,00	8,95	10,00	8,05
212	Buriti Alegre	10,00	3,29	5,73	3,7	3,30	8,18	8,99	8,68	6,48
37	Buriti de Goiás	10,00	0,00	8,46	10	10,00	10,00	8,57	10,00	8,38
196	Buritinópolis	0,00	0,00	9,41	10	9,04	10,00	8,46	7,20	6,76
126	Cabeceiras	6,58	2,69	4,78	9,2	8,11	9,13	8,95	10,00	7,43
155	Cachoeira Alta	6,96	1,84	4,09	9,5	8,41	8,92	7,75	10,00	7,18
147	Cachoeira de Goiás	0,00	0,00	7,86	10	10,00	10,00	10,00	10,00	7,23
62	Cachoeira Dourada	6,38	6,09	5,96	10	10,00	9,12	8,57	8,75	8,11
33	Caçu	7,75	6,57	7,06	10	10,00	7,48	8,81	9,74	8,43
169	Caiapônia	10,00	4,69	5,63	8	3,55	9,48	8,04	7,39	7,09
189	Caldas Novas	4,58	9,64	5,71	5,1	4,16	8,32	7,87	9,12	6,81
183	Caldazinha	0,00	2,94	6,00	10	8,93	10,00	7,86	10,00	6,97
240	Campestre de Goiás	0,00	2,92	2,50	10	8,81	0,00	9,05	10,00	5,32
68	Campinaçu	10,00	0,00	7,21	10	10,00	10,00	8,82	8,29	8,04
148	Campinorte	4,47	2,65	7,04	9,1	8,02	8,74	7,70	10,00	7,22
123	Campo Alegre de Goiás	2,67	3,18	7,22	10	10,00	8,15	8,33	10,00	7,44
243	Campo Limpo de Goiás	0,00	1,54	5,85	0	4,72	10,00	9,05	10,00	5,14
61	Campos Belos	7,93	5,91	5,95	9,2	8,10	9,08	9,11	9,65	8,12
208	Campos Verdes	10,00	0,00	5,18	10	6,27	4,64	8,86	7,30	6,53
81	Carmo do Rio Verde	5,92	3,30	7,03	10	10,00	8,90	8,33	10,00	7,94
120	Castelândia	10,00	0,00	6,92	9,5	8,29	7,44	8,00	9,62	7,47
112	Catalão	10,00	10,00	8,33	1,1	5,77	8,70	8,50	7,91	7,54
49	Caturai	10,00	4,22	7,17	10	10,00	6,23	8,26	10,00	8,23
151	Cavalcante	6,03	2,12	5,42	10	10,00	8,61	7,50	7,92	7,20

Ranking IDM	Município	Leitos SUS por 1.000 hab.	Médicos SUS por 1.000 hab.	Pre-natal com 7 consultas	Cobertura ESF	Cobertura ESF - Saúde Bucal	Mortalidade Infantil	Morte por causas externas	Cobertura Vacinal tetravalente	IDM Saúde
5	Ceres	10,00	10,00	7,54	9,8	10,00	7,95	9,05	8,94	9,16
80	Cezarina	10,00	2,60	6,77	8,9	7,87	10,00	7,39	10,00	7,94
51	Chapadão do Céu	4,77	5,34	8,37	9,2	10,00	10,00	8,00	10,00	8,21
225	Cidade Ocidental	2,71	2,75	5,98	9,4	2,63	8,25	7,26	10,00	6,12
199	Cocalzinho de Goiás	3,46	0,56	6,11	9,6	8,51	7,54	7,94	10,00	6,71
104	Colinas do Sul	10,00	0,00	6,34	10	10,00	5,12	9,50	10,00	7,62
43	Córrego do Ouro	10,00	0,00	7,50	10	10,00	10,00	9,00	10,00	8,31
95	Corumbá de Goiás	7,67	3,82	4,41	9,8	8,64	10,00	8,29	8,80	7,68
89	Corumbaíba	9,63	2,38	7,16	8,2	10,00	6,33	9,10	10,00	7,85
204	Cristalina	2,75	4,75	6,75	7,1	5,68	8,64	7,29	10,00	6,62
34	Cristianópolis	8,74	3,41	7,86	10	10,00	10,00	7,33	10,00	8,42
25	Crixás	10,00	6,28	6,61	8,6	10,00	7,77	8,95	10,00	8,53
75	Cromínia	6,46	5,65	6,96	10	10,00	10,00	9,66	5,13	7,98
22	Cumari	10,00	10,00	6,88	10	10,00	3,75	9,47	9,06	8,65
92	Damianópolis	10,00	0,00	7,62	10	9,11	5,24	10,00	10,00	7,75
10	Damolândia	10,00	10,00	7,93	10	10,00	6,55	8,57	8,75	8,98
168	Davinópolis	0,00	0,00	7,06	10	10,00	10,00	10,00	10,00	7,13
30	Diorama	10,00	4,04	8,33	10	10,00	10,00	10,00	5,29	8,46
157	Doverlândia	10,00	1,28	3,47	10	6,07	8,98	7,62	10,00	7,18
202	Edealina	0,00	5,37	6,58	10	10,00	8,68	7,50	5,00	6,64
28	Edéia	6,92	5,25	8,43	10	8,05	10,00	9,33	10,00	8,50
73	Estrela do Norte	10,00	3,02	4,19	10	10,00	8,65	8,53	9,54	7,99
142	Faina	7,23	0,00	6,25	10	9,05	7,92	8,00	10,00	7,31
44	Fazenda Nova	10,00	4,83	7,17	10	10,00	7,83	8,95	7,59	8,30
15	Firminópolis	9,25	8,45	7,58	10	9,58	10,00	7,42	8,45	8,84
129	Flores de Goiás	1,45	0,78	8,94	10	10,00	8,94	9,57	9,55	7,40
141	Formosa	3,95	8,52	3,55	8,1	7,25	8,92	8,18	10,00	7,31
150	Formoso	10,00	4,19	5,62	6	5,31	8,60	7,96	10,00	7,21
218	Gameleira de Goiás	0,00	0,00	6,84	10	10,00	6,49	8,50	8,89	6,34
108	Divinópolis de Goiás	10,00	4,06	3,10	10	9,01	6,55	9,38	8,53	7,58
114	Goianápolis	7,19	1,87	5,44	10	8,41	9,38	7,87	10,00	7,52
3	Goianira	10,00	10,00	7,61	10	10,00	7,18	9,38	10,00	9,27
41	Goianésia	9,48	8,67	5,64	6,7	10,00	8,70	8,47	8,97	8,33
109	Goiânia	10,00	10,00	7,05	4,7	3,51	8,71	8,42	8,10	7,56
137	Goianira	2,61	3,65	7,39	9,6	9,47	7,96	8,00	10,00	7,33
122	Goiás	10,00	1,23	5,79	10	9,78	8,17	8,86	5,79	7,45
77	Goiatuba	10,00	0,61	7,16	10	9,20	8,19	8,74	9,87	7,97
241	Gouvelândia	0,00	0,00	6,91	6,7	5,97	4,55	8,33	10,00	5,31
191	Guapó	0,00	2,14	4,95	10	10,00	8,94	8,47	10,00	6,81
162	Guaraíta	0,00	0,00	7,31	10	10,00	10,00	10,00	10,00	7,16
203	Guarani de Goiás	0,00	0,00	6,56	10	7,10	10,00	9,38	10,00	6,63
166	Guarinos	0,00	0,00	7,08	10	10,00	10,00	10,00	10,00	7,14
86	Heitoraí	10,00	2,78	7,27	9,6	8,38	6,97	8,25	10,00	7,91
99	Hidrolândia	2,80	4,99	5,84	10	10,00	9,14	8,49	10,00	7,66
102	Hidrolina	10,00	2,53	6,29	8,7	7,52	10,00	8,00	8,00	7,63
236	Iaciara	5,22	1,58	4,27	5,4	4,79	8,96	8,85	5,79	5,61
76	Inaciolândia	8,50	1,73	7,86	10	10,00	7,62	8,10	10,00	7,98
53	Indiara	10,00	4,29	6,78	9,8	10,00	8,49	7,70	8,44	8,19
8	Inhumas	10,00	10,00	7,96	9,8	8,65	8,75	8,68	8,72	9,07
2	Ipameri	10,00	10,00	8,75	10	10,00	9,26	8,51	8,49	9,38
143	Ipiranga de Goiás	0,00	3,51	6,80	10	10,00	10,00	8,13	10,00	7,30
20	Iporá	10,00	10,00	5,81	8,8	7,67	8,48	8,84	9,81	8,68
85	Israelândia	10,00	0,00	8,08	10	10,00	10,00	5,63	9,57	7,91
132	Itaberaí	5,48	6,03	6,99	8,5	6,68	9,06	7,88	8,51	7,39
195	Itaguari	0,00	0,00	6,91	10	10,00	8,18	9,23	10,00	6,79
16	Itaguaru	10,00	5,56	5,22	10	10,00	10,00	9,41	10,00	8,77
14	Itajá	10,00	10,00	5,00	10	10,00	7,37	8,57	10,00	8,87
46	Itapaci	10,00	4,18	8,28	10	7,98	8,88	9,38	7,56	8,28
18	Itapirapuã	10,00	9,49	6,39	10	7,89	7,94	8,30	9,69	8,71
39	Itapuranga	10,00	4,23	7,97	9,2	8,05	9,33	9,15	8,85	8,35
71	Itarumã	6,47	4,67	8,48	10	9,43	10,00	8,42	6,67	8,02
70	Itauçu	6,57	3,48	8,24	10	10,00	7,06	8,95	9,87	8,02

Ranking IDM	Município	Leitos SUS por 1.000 hab.	Médicos SUS por 1.000 hab.	Pre-natal com 7 consultas	Cobertura ESF	Cobertura ESF - Saúde Bucal	Mortalidade Infantil	Morte por causas externas	Cobertura Vacinal tetravalente	IDM Saúde
121	Itumbiara	8,51	10,00	5,84	5,1	5,44	8,50	8,88	7,38	7,46
24	Ivolândia	10,00	3,83	5,77	10	10,00	10,00	9,00	10,00	8,57
58	Jandaia	7,45	4,89	7,08	10	10,00	8,61	9,00	8,23	8,16
133	Jaraguá	6,24	4,63	6,00	8,7	7,05	8,68	8,29	9,49	7,39
117	Jataí	4,87	10,00	7,76	6,1	6,41	8,48	8,46	7,95	7,50
90	Jaupaci	10,00	0,00	5,00	10	10,00	7,62	9,64	10,00	7,78
153	Jesúpolis	0,00	0,00	7,57	10	10,00	10,00	10,00	10,00	7,20
128	Joviânia	6,62	1,40	5,98	10	8,41	8,85	9,15	8,85	7,41
103	Jussara	10,00	5,26	6,45	7,2	6,29	7,07	8,77	10,00	7,63
83	Lagoa Santa	0,00	10,00	6,67	10	10,00	10,00	6,67	10,00	7,92
79	Leopoldo de Bulhões	10,00	1,27	6,42	10	10,00	6,84	9,32	9,74	7,95
242	Luziânia	2,62	3,34	6,08	3,2	3,39	9,06	6,97	7,59	5,28
55	Mairipotaba	10,00	0,00	6,82	10	10,00	10,00	8,67	10,00	8,19
140	Mambá	4,97	2,79	5,77	9,6	8,54	8,20	8,68	10,00	7,32
74	Mara Rosa	10,00	9,56	7,00	9,9	2,84	7,69	8,63	8,24	7,98
9	Marzagão	10,00	4,77	8,53	10	10,00	10,00	8,75	10,00	9,01
174	Matrinchã	10,00	0,00	7,06	10	10,00	4,12	8,64	6,60	7,05
226	Maurilândia	3,82	0,84	6,26	5,7	5,12	9,07	8,67	9,40	6,11
173	Mimoso de Goiás	0,00	0,00	7,33	10	10,00	10,00	9,17	10,00	7,06
94	Minaçu	8,98	6,82	6,40	7,8	4,84	8,21	8,51	10,00	7,70
107	Mineiros	10,00	10,00	8,26	3,7	3,33	8,28	7,83	9,34	7,59
215	Moiporá	0,00	0,00	6,92	10	10,00	10,00	7,69	7,06	6,46
222	Monte Alegre de Goiás	6,14	3,82	2,55	8,7	7,70	6,23	8,75	6,21	6,26
42	Montes Claros de Goiás	10,00	3,76	4,11	10	10,00	10,00	8,70	10,00	8,32
82	Montividiu	8,59	2,73	7,34	9,4	8,34	8,84	8,24	10,00	7,93
238	Montividiu do Norte	0,00	0,00	5,16	10	10,00	0,32	8,33	10,00	5,48
21	Morrinhos	7,95	10,00	7,33	9	8,61	8,08	8,90	9,43	8,66
13	Morro Agudo de Goiás	10,00	4,28	8,33	10	10,00	10,00	8,64	10,00	8,91
59	Mossâmedes	10,00	2,05	8,18	10	10,00	5,45	9,44	10,00	8,14
130	Mozarlândia	4,68	4,37	7,94	7,5	6,63	9,07	8,94	10,00	7,39
105	Mundo Novo	10,00	3,23	5,92	10	9,51	8,59	8,06	5,63	7,62
38	Mutunópolis	10,00	2,61	8,40	9	10,00	8,00	9,23	9,78	8,38
110	Nazário	6,19	0,00	7,08	10	10,00	8,96	8,73	9,42	7,55
64	Nerópolis	10,00	1,60	6,38	10	9,74	8,50	8,48	10,00	8,09
40	Niquelândia	10,00	6,29	6,14	9,6	10,00	7,75	7,87	9,07	8,34
164	Nova América	0,00	0,00	8,00	10	10,00	10,00	9,29	10,00	7,16
179	Nova Aurora	0,00	0,00	8,50	10	10,00	10,00	7,50	10,00	7,00
139	Nova Crixás	8,17	2,49	3,27	10	10,00	8,79	8,00	7,88	7,32
230	Nova Glória	0,00	1,18	7,36	4	7,08	10,00	8,87	8,85	5,92
146	Nova Iguaçu de Goiás	0,00	0,00	7,93	10	10,00	10,00	10,00	10,00	7,24
214	Nova Roma	0,00	2,91	4,84	10	8,69	10,00	8,75	6,58	6,47
60	Nova Veneza	6,13	4,77	7,26	10	10,00	10,00	8,82	8,11	8,14
11	Novo Brasil	10,00	5,85	6,94	10	10,00	10,00	8,89	10,00	8,96
245	Novo Gama	0,00	0,82	6,89	4,9	1,86	8,76	7,37	8,85	4,93
185	Novo Planalto	0,00	0,00	6,17	10	10,00	10,00	9,38	9,47	6,88
78	Orizona	5,90	4,14	8,67	10	10,00	6,97	8,05	10,00	7,97
91	Ouro Verde de Goiás	0,00	5,02	7,95	10	10,00	10,00	9,17	10,00	7,77
182	Ouvidor	10,00	1,77	5,63	6,1	5,40	10,00	8,54	8,44	6,98
187	Padre Bernardo	3,08	1,75	5,06	9,6	10,00	9,48	7,88	7,94	6,85
135	Palestina de Goiás	10,00	0,00	5,29	10	8,89	7,06	7,50	10,00	7,34
138	Palmeiras de Goiás	3,85	5,38	6,82	7,1	7,58	9,64	8,92	9,30	7,32
32	Palmelo	10,00	4,28	7,62	10	10,00	10,00	8,75	6,82	8,43
12	Palminópolis	10,00	5,62	7,89	9,6	8,43	10,00	10,00	10,00	8,94
180	Panamá	0,00	0,00	5,91	10	10,00	10,00	10,00	10,00	6,99
84	Paranaiguara	7,87	3,25	6,32	10	9,82	7,79	8,23	10,00	7,91
131	Paraúna	4,72	4,60	7,47	10	8,28	6,58	8,06	9,43	7,39
221	Perolândia	0,00	0,00	5,96	10	10,00	7,87	6,32	10,00	6,27
69	Petrolina de Goiás	7,86	2,92	7,29	10	10,00	7,92	8,31	10,00	8,04
160	Pilar de Goiás	0,00	3,72	7,04	10	10,00	10,00	8,24	8,33	7,17
100	Piracanjuba	9,87	8,34	5,85	7,1	6,23	7,70	8,44	7,57	7,64
1	Piranhas	10,00	10,00	6,58	10	10,00	10,00	8,82	10,00	9,42
159	Pirenópolis	8,05	5,59	5,31	7,4	6,48	7,96	8,73	7,83	7,17

Ranking IDM	Município	Leitos SUS por 1.000 hab.	Médicos SUS por 1.000 hab.	Pre-natal com 7 consultas	Cobertura ESF	Cobertura ESF - Saúde Bucal	Mortalidade Infantil	Morte por causas externas	Cobertura Vacinal tetravalente	IDM Saúde
88	Pires do Rio	9,21	6,86	5,82	5,9	7,25	9,18	8,79	10,00	7,88
217	Planaltina	3,41	1,33	5,39	10	6,20	7,94	7,23	10,00	6,44
31	Pontalina	9,51	7,56	5,96	10	10,00	7,34	9,29	7,94	8,45
134	Porangatu	8,45	9,12	6,33	4,8	4,23	9,18	8,83	8,02	7,37
237	Porteirão	0,00	2,92	6,67	10	8,86	0,00	9,09	7,17	5,59
172	Portelândia	10,00	0,00	7,45	8,9	7,79	8,04	8,70	5,65	7,07
209	Posse	4,89	4,96	4,49	6,4	7,54	8,28	8,61	6,98	6,52
229	Professor Jamil	0,00	0,00	7,00	10	10,00	3,33	8,18	9,09	5,95
72	Quirinópolis	8,38	8,59	7,12	6,2	7,55	7,92	8,31	10,00	8,01
19	Rialma	7,46	10,00	6,82	10	10,00	8,48	8,33	8,32	8,68
193	Rianápolis	0,00	4,35	8,77	10	6,55	8,25	8,21	8,21	6,79
184	Rio Quente	0,00	5,72	7,45	9,8	8,81	5,74	7,86	10,00	6,92
198	Rio Verde	7,42	10,00	6,14	1,6	2,32	8,58	7,93	9,92	6,74
29	Rubiataba	7,72	5,78	7,17	10	9,48	9,22	8,78	9,64	8,47
101	Sanclerlândia	7,21	2,65	5,59	10	7,95	10,00	8,95	8,71	7,63
57	Santa Bárbara de Goiás	7,59	1,70	6,99	10	10,00	10,00	9,07	10,00	8,17
111	Santa Cruz de Goiás	10,00	3,23	7,04	10	9,63	2,59	7,89	10,00	7,55
119	Santa Fé de Goiás	9,13	4,11	6,23	7	6,23	8,70	8,57	9,84	7,48
36	Santa Helena de Goiás	10,00	9,79	6,87	10	5,74	7,96	8,30	8,54	8,40
207	Santa Isabel	0,00	0,00	8,33	9,3	8,12	7,22	9,47	10,00	6,56
244	Santa Rita do Araguaia	0,00	0,00	7,06	4,7	4,25	6,47	8,21	10,00	5,09
231	Santa Rita do Novo Destino	0,00	0,00	2,92	10	9,42	10,00	7,14	7,42	5,86
35	Santa Rosa de Goiás	10,00	3,55	7,00	10	10,00	10,00	10,00	6,74	8,41
165	Santa Tereza de Goiás	10,00	0,00	8,41	8,8	7,61	7,73	8,48	6,14	7,15
125	Santa Terezinha de Goiás	10,00	3,98	6,08	10	2,95	7,90	8,52	10,00	7,43
233	Santo Antônio da Barra	0,00	0,00	5,20	7,7	6,74	8,00	8,70	10,00	5,79
158	Santo Antônio de Goiás	10,00	2,02	5,64	6,9	6,22	8,94	7,69	10,00	7,18
223	Santo Antônio do Descoberto	3,53	1,23	4,78	9,5	5,61	7,87	7,43	10,00	6,24
227	São Domingos	5,65	2,60	5,64	8,9	2,63	7,27	9,30	6,62	6,08
181	São Francisco de Goiás	0,00	1,63	5,08	10	10,00	10,00	9,33	9,85	6,99
124	São João d'Aliança	10,00	0,93	5,66	10	5,70	9,22	7,95	10,00	7,43
239	São João da Paraúna	0,00	0,00	10,00	10	10,00	0,00	10,00	6,84	5,44
45	São Luis de Montes Belos	6,56	10,00	5,91	9	9,90	7,80	9,18	8,00	8,29
200	São Luiz do Norte	0,00	0,00	6,58	10	10,00	8,63	8,64	9,50	6,67
127	São Miguel do Araguaia	10,00	6,30	6,48	7,7	6,74	7,80	8,20	6,12	7,42
167	São Miguel do Passa Quatro	10,00	2,63	4,17	9	7,94	5,83	8,80	8,70	7,13
224	São Patrício	0,00	0,00	5,33	10	10,00	10,00	8,42	5,63	6,17
54	São Simão	10,00	9,08	3,89	9,7	5,18	8,87	8,79	10,00	8,19
170	Senador Canedo	2,88	3,25	6,08	10	10,00	8,48	7,73	8,32	7,09
145	Serranópolis	7,77	2,62	6,49	9	7,94	5,95	8,38	10,00	7,27
56	Silvânia	7,03	6,74	5,54	10	10,00	8,84	8,97	8,26	8,17
186	Simolândia	7,62	0,00	5,71	10	4,59	8,81	8,25	10,00	6,87
178	Sítio d'Abadia	0,00	3,51	4,44	10	10,00	10,00	10,00	8,07	7,00
7	Taquaral de Goiás	10,00	10,00	6,42	9,7	8,48	10,00	8,75	9,39	9,09
152	Teresina de Goiás	0,00	3,24	5,35	10	9,84	10,00	10,00	9,15	7,20
216	Terezópolis de Goiás	0,00	2,95	6,08	10	4,49	10,00	8,00	10,00	6,44
206	Três Ranchos	0,00	3,55	5,76	10	10,00	6,97	6,67	10,00	6,62
201	Trindade	10,00	2,41	5,18	9,2	2,82	8,71	8,31	6,57	6,65
149	Trombas	10,00	2,89	4,78	10	8,69	3,48	9,13	8,72	7,21
6	Turvânia	8,34	6,26	9,11	10	10,00	10,00	9,41	9,78	9,11
113	Turvelândia	8,89	0,00	6,92	7,6	10,00	8,46	8,40	10,00	7,53
205	Uirapuru	0,00	0,00	7,50	10	10,00	10,00	8,50	6,94	6,62
26	Uruaçu	8,86	10,00	8,31	10	8,07	8,26	8,39	6,15	8,50
52	Uruana	6,31	7,97	6,08	10	6,51	10,00	8,80	10,00	8,21
65	Urutá	0,00	6,51	8,80	10	9,77	10,00	9,44	10,00	8,07
234	Valparaíso de Goiás	1,33	1,51	6,80	6,7	4,86	8,70	6,92	8,65	5,68
232	Varjão	0,00	2,72	7,71	0	8,17	10,00	8,10	9,69	5,80
144	Vianópolis	8,80	5,50	1,61	10	7,12	8,85	8,27	8,07	7,28
66	Vicentinópolis	10,00	1,32	6,95	10	8,03	9,05	9,17	10,00	8,06
98	Vila Boa	7,16	2,02	4,51	10	10,00	10,00	7,65	10,00	7,67
192	Vila Propício	0,00	3,81	3,93	10	10,00	10,00	6,67	10,00	6,80

Elaboração: Instituto Mauro Borges / Segplan-GO / Gerência de Estudos Socioeconômicos e Especiais.

6.7. Tabela 7 – IDM Segurança: Variáveis e Escores

Ranking	Município	Crimes Contra			Contravenções penais	Tráfico drogas	IDM Segurança
		Dignidade sexual	Pessoa	Patrimônio			
172	Abadia de Goiás	7,56	7,31	5,98	9,54	7,25	7,53
144	Abadiânia	7,87	7,00	5,91	9,23	9,20	7,84
201	Acreúna	7,88	4,93	5,17	8,80	7,13	6,78
35	Adelândia	10,00	9,07	8,59	9,56	10,00	9,44
71	Água Fria de Goiás	6,63	8,66	9,50	10,00	10,00	8,96
55	Água Limpa	10,00	10,00	9,27	10,00	6,70	9,19
212	Águas Lindas de Goiás	4,52	6,50	4,53	9,70	7,61	6,57
187	Alexânia	7,85	6,46	4,84	9,80	6,23	7,04
75	Aloândia	10,00	5,85	9,72	8,93	10,00	8,90
104	Alto Horizonte	10,00	7,11	6,91	9,32	8,63	8,39
240	Alto Paraíso de Goiás	6,25	4,50	0,77	8,59	7,19	5,46
188	Alvorada do Norte	5,72	5,19	6,33	9,33	8,39	6,99
26	Amaralina	10,00	9,56	9,00	9,69	10,00	9,65
88	Americano do Brasil	6,88	8,21	8,60	9,51	10,00	8,64
13	Amorinópolis	10,00	9,56	9,75	10,00	10,00	9,86
227	Anápolis	5,94	5,33	4,26	8,69	6,34	6,11
238	Anhanguera	10,00	0,00	7,76	0,00	10,00	5,55
119	Anicuns	6,58	8,19	6,66	9,57	10,00	8,20
214	Aparecida de Goiânia	6,37	6,89	2,88	8,50	8,05	6,54
8	Aparecida do Rio Doce	10,00	9,84	9,76	10,00	10,00	9,92
29	Aporé	10,00	10,00	9,77	10,00	8,30	9,62
54	Araçu	10,00	7,54	8,92	9,56	10,00	9,20
128	Aragarças	9,06	7,41	6,90	9,59	7,53	8,10
58	Aragoiânia	8,99	8,40	8,72	9,56	10,00	9,13
86	Araguapaz	7,68	8,42	7,92	9,56	10,00	8,72
37	Arenópolis	10,00	7,94	9,45	9,83	10,00	9,44
245	Aruanã	2,22	2,75	4,75	9,10	4,16	4,59
213	Aurilândia	5,09	4,49	8,69	6,32	8,16	6,55
131	Avelinópolis	2,84	9,53	7,98	9,78	10,00	8,02
15	Baliza	10,00	9,51	9,48	10,00	10,00	9,80
121	Barro Alto	6,15	8,14	7,60	9,76	9,28	8,19
200	Bela Vista de Goiás	6,21	5,39	4,06	9,29	8,97	6,78
22	Bom Jardim de Goiás	10,00	9,36	9,35	9,68	10,00	9,68
112	Bom Jesus de Goiás	9,59	7,99	7,14	9,13	7,55	8,28
124	Bonfinópolis	8,89	5,65	6,53	9,51	10,00	8,12
149	Bonópolis	2,80	8,84	9,68	9,55	8,20	7,81
170	Brazabrantes	2,06	7,55	8,50	9,83	10,00	7,59
126	Britânia	8,42	6,67	7,90	9,90	7,63	8,11
41	Buriti Alegre	10,00	8,90	8,88	9,76	9,28	9,36
60	Buriti de Goiás	10,00	6,83	8,97	9,79	10,00	9,12
57	Buritinópolis	10,00	7,91	8,16	9,67	10,00	9,15
78	Cabeceiras	8,83	6,90	9,49	9,12	10,00	8,87
42	Cachoeira Alta	10,00	8,90	8,58	9,34	10,00	9,36
61	Cachoeira de Goiás	10,00	7,81	8,14	9,61	10,00	9,11
62	Cachoeira Dourada	10,00	8,22	8,94	9,13	9,20	9,10
6	Caçu	10,00	9,78	9,89	9,96	10,00	9,93
111	Caiapônia	9,49	6,75	6,66	9,42	9,23	8,31
241	Caldas Novas	6,08	5,01	3,12	8,72	2,78	5,15
192	Caldazinha	4,85	5,58	7,01	9,19	8,07	6,94
72	Campestre de Goiás	7,45	8,09	9,49	9,68	10,00	8,94
32	Campinaçu	10,00	8,31	9,12	10,00	10,00	9,49
218	Campinorte	4,60	6,10	4,90	8,46	8,26	6,46
181	Campo Alegre de Goiás	7,22	5,17	7,60	7,83	8,96	7,35
219	Campo Limpo de Goiás	1,90	5,25	8,07	9,07	7,97	6,45
243	Campos Belos	3,90	3,74	5,40	8,94	2,25	4,84
74	Campos Verdes	10,00	7,64	8,54	9,76	8,56	8,90
161	Carmo do Rio Verde	5,20	7,25	8,05	8,62	9,28	7,68
31	Castelândia	10,00	9,04	9,03	9,70	10,00	9,55
209	Catalão	8,06	6,69	6,14	8,51	3,88	6,65
84	Caturai	8,16	7,81	8,10	9,65	10,00	8,74
16	Cavalcante	9,07	10,00	9,88	10,00	10,00	9,79
203	Ceres	6,24	6,62	5,50	8,30	7,18	6,77
168	Cezarina	6,60	7,55	8,45	8,93	6,59	7,63

Ranking	Município	Crimes Contra			Contravenções penais	Tráfico drogas	IDM Segurança
		Dignidade sexual	Pessoa	Patrimônio			
167	Chapadão do Céu	7,67	5,94	7,75	8,54	8,25	7,63
216	Cidade Ocidental	6,40	4,94	4,46	9,49	7,19	6,50
193	Cocalzinho de Goiás	6,57	4,97	6,02	9,57	7,42	6,91
154	Colinas do Sul	0,00	9,23	9,75	9,84	10,00	7,76
52	Córrego do Ouro	10,00	7,61	8,54	10,00	10,00	9,23
173	Corumbá de Goiás	8,33	5,55	6,50	7,86	9,37	7,52
221	Corumbaíba	8,96	5,61	7,06	9,09	1,42	6,43
177	Cristalina	8,20	6,68	6,16	9,61	6,35	7,40
95	Cristianópolis	7,02	8,95	9,31	9,63	7,76	8,53
183	Crixás	6,71	5,84	7,24	9,55	6,29	7,13
182	Cromínia	7,53	5,87	4,83	9,85	8,15	7,24
211	Cumari	10,00	1,37	5,95	5,73	10,00	6,61
70	Damianópolis	7,34	8,13	9,38	10,00	10,00	8,97
65	Damolândia	6,85	9,17	9,58	9,61	10,00	9,04
45	Davinópolis	10,00	8,88	7,74	10,00	10,00	9,32
120	Diorama	2,94	9,53	9,41	9,12	10,00	8,20
30	Divinópolis de Goiás	10,00	8,60	9,47	9,89	10,00	9,59
49	Doverlândia	10,00	8,91	8,84	9,44	9,16	9,27
106	Edealina	10,00	8,66	8,44	10,00	4,72	8,36
160	Edéia	9,23	7,88	6,80	9,76	4,83	7,70
44	Faina	10,00	9,61	9,24	9,84	8,10	9,36
76	Fazenda Nova	10,00	7,52	7,99	8,85	10,00	8,87
117	Firminópolis	7,78	6,94	7,89	8,98	9,45	8,21
38	Flores de Goiás	8,63	9,43	9,66	9,96	9,49	9,43
235	Formosa	6,53	4,44	3,93	8,71	5,81	5,89
14	Formoso	10,00	9,68	9,45	10,00	10,00	9,83
73	Gameleira de Goiás	7,41	9,66	9,48	10,00	8,06	8,92
169	Goianápolis	10,00	6,55	6,42	8,82	6,32	7,62
204	Goianeira	6,71	2,03	7,76	7,32	10,00	6,76
223	Goianésia	5,71	6,93	5,36	9,53	3,78	6,26
237	Goiânia	6,80	5,48	0,00	9,04	7,44	5,75
206	Goianira	5,83	4,92	5,30	9,54	7,97	6,71
230	Goiás	4,98	4,38	6,08	8,34	6,23	6,00
157	Goiatuba	8,93	6,56	6,63	8,85	7,79	7,75
21	Gouvelândia	10,00	9,55	9,20	9,79	10,00	9,71
229	Guapó	1,88	6,21	4,10	8,87	9,06	6,02
27	Guaraíta	10,00	9,33	9,25	9,53	10,00	9,62
66	Guarani de Goiás	7,92	8,26	9,31	9,61	10,00	9,02
51	Guarinos	10,00	8,96	9,21	8,03	10,00	9,24
64	Heitorai	10,00	7,64	8,38	9,24	10,00	9,05
244	Hidrolândia	5,64	2,54	2,64	9,03	4,19	4,81
47	Hidrolina	7,79	9,32	9,56	9,86	10,00	9,31
153	Iaciara	4,47	6,62	8,55	9,74	9,48	7,77
81	Inaciolândia	8,49	9,47	9,65	9,91	6,59	8,82
142	Indiara	9,37	8,73	6,69	9,37	5,31	7,90
122	Inhumas	8,21	7,78	6,63	9,46	8,66	8,15
176	Ipameri	7,21	7,19	6,87	9,19	6,86	7,46
20	Ipiranga de Goiás	10,00	9,46	9,49	9,62	10,00	9,71
180	Iporá	8,32	7,65	7,09	9,42	4,34	7,36
110	Israelândia	10,00	4,64	8,68	8,29	10,00	8,32
197	Itaberaí	4,49	7,04	6,19	8,43	8,20	6,87
77	Itaguari	8,07	7,54	9,10	9,64	10,00	8,87
139	Itaguaru	10,00	4,94	6,99	9,19	8,78	7,98
19	Itajá	10,00	10,00	9,94	10,00	8,68	9,72
220	Itapaci	4,06	7,65	7,51	5,77	7,26	6,45
123	Itapirapuã	6,45	8,02	7,24	9,93	9,11	8,15
83	Itapuranga	8,99	7,81	7,83	9,18	10,00	8,76
2	Itarumã	10,00	9,94	9,95	10,00	10,00	9,98
87	Itauçu	8,99	6,70	8,18	9,62	10,00	8,70
215	Itumbiara	8,43	5,67	5,68	8,14	4,73	6,53
4	Ivolândia	10,00	9,85	9,89	10,00	10,00	9,95
69	Jandaia	8,58	9,50	8,63	9,29	8,93	8,98
196	Jaraguá	7,77	7,08	6,55	9,51	3,47	6,88
236	Jataí	6,21	4,09	5,35	7,95	5,33	5,79

Ranking	Município	Crimes Contra			Contravenções penais	Tráfico drogas	IDM Segurança
		Dignidade sexual	Pessoa	Patrimônio			
53	Jaupaci	10,00	8,71	8,34	9,08	10,00	9,23
164	Jesúpolis	2,49	9,01	9,63	10,00	7,18	7,66
232	Joviânia	7,56	3,38	6,67	8,55	3,58	5,95
234	Jussara	6,78	7,15	5,95	9,74	0,00	5,92
137	Leopoldo de Bulhões	8,89	7,27	5,95	9,52	8,34	7,99
233	Luziânia	5,33	4,25	3,96	9,19	6,93	5,93
11	Mairipotaba	10,00	10,00	9,63	9,77	10,00	9,88
85	Mambaí	7,56	7,32	9,03	9,77	10,00	8,74
94	Mara Rosa	8,33	8,09	8,61	8,90	8,75	8,53
127	Marzagão	10,00	5,96	8,20	9,48	6,87	8,10
99	Matrinchã	6,03	8,25	8,28	9,75	10,00	8,46
159	Maurilândia	7,80	5,35	7,07	8,44	10,00	7,73
90	Mimoso de Goiás	6,72	7,84	9,02	9,39	10,00	8,59
179	Minaçu	6,03	5,67	5,87	9,32	10,00	7,38
116	Mineiros	8,25	7,22	6,93	8,70	10,00	8,22
3	Moiporá	10,00	10,00	9,83	10,00	10,00	9,97
67	Monte Alegre de Goiás	6,66	8,87	9,74	9,72	10,00	9,00
59	Montes Claros de Goiás	8,91	8,07	8,94	9,73	10,00	9,13
191	Montividiu	9,21	4,79	7,36	9,35	4,04	6,95
1	Montividiu do Norte	10,00	10,00	9,93	10,00	10,00	9,99
184	Morrinhos	7,30	7,00	6,99	9,25	5,02	7,11
24	Morro Agudo de Goiás	10,00	9,51	9,75	9,06	10,00	9,66
166	Mossâmedes	4,64	7,32	7,98	9,55	8,66	7,63
115	Mozarlândia	9,36	6,81	7,86	9,00	8,09	8,23
10	Mundo Novo	10,00	9,81	9,62	10,00	10,00	9,89
7	Mutunópolis	10,00	9,90	9,85	9,86	10,00	9,92
97	Nazário	10,00	7,42	6,83	8,10	10,00	8,47
185	Nerópolis	5,12	6,10	7,15	9,32	7,64	7,07
103	Niquelândia	8,98	8,33	6,06	9,52	9,08	8,40
63	Nova América	10,00	7,46	9,36	8,56	10,00	9,07
178	Nova Aurora	5,80	6,49	8,61	9,21	6,85	7,39
89	Nova Crixás	10,00	8,50	8,60	9,77	6,19	8,61
132	Nova Glória	7,93	6,08	7,21	8,90	10,00	8,02
141	Nova Iguaçu de Goiás	6,92	6,34	6,42	10,00	10,00	7,94
129	Nova Roma	2,36	8,32	9,49	10,00	10,00	8,04
138	Nova Veneza	8,96	7,34	7,16	9,61	6,87	7,99
98	Novo Brasil	7,44	7,97	9,32	9,52	8,08	8,47
202	Novo Gama	5,64	7,31	5,32	9,65	5,92	6,77
56	Novo Planalto	7,83	9,05	9,21	9,86	10,00	9,19
101	Orizona	9,40	7,98	6,89	9,62	8,19	8,42
118	Ouro Verde de Goiás	5,61	7,97	8,25	9,18	10,00	8,20
114	Ouvidor	10,00	7,14	7,07	9,42	7,68	8,26
155	Padre Bernardo	6,64	7,30	6,71	9,73	8,39	7,75
25	Palestina de Goiás	10,00	8,63	9,83	9,84	10,00	9,66
146	Palmeiras de Goiás	8,55	6,96	6,96	8,01	8,64	7,82
163	Palmelo	10,00	0,95	9,01	8,36	10,00	7,66
125	Palminópolis	5,09	7,19	9,51	8,77	10,00	8,11
34	Panamá	10,00	9,13	8,58	9,59	10,00	9,46
156	Paranaiguara	7,16	6,96	8,55	8,93	7,16	7,75
135	Paraúna	9,20	6,88	7,17	7,99	8,79	8,01
147	Perolândia	4,12	8,19	7,17	9,63	10,00	7,82
93	Petrolina de Goiás	8,30	7,49	8,13	8,78	10,00	8,54
148	Pilar de Goiás	10,00	8,28	7,73	5,52	7,56	7,82
152	Piracanjuba	10,00	7,55	6,04	9,70	5,63	7,78
136	Piranhas	6,85	7,65	6,52	9,56	9,41	8,00
246	Pirenópolis	6,62	0,18	2,25	4,99	4,65	3,74
208	Pires do Rio	7,90	4,98	5,85	8,71	5,95	6,68
226	Planaltina	3,99	6,78	4,90	9,31	5,65	6,12
210	Pontalina	4,41	3,85	7,37	9,43	8,09	6,63
205	Porangatu	5,91	5,17	5,61	8,61	8,47	6,75
43	Porteirão	10,00	8,09	8,73	10,00	10,00	9,36
9	Portelândia	10,00	9,60	9,85	10,00	10,00	9,89
194	Posse	6,20	4,57	6,66	8,27	8,78	6,90
23	Professor Jamil	10,00	9,77	8,60	10,00	10,00	9,67

Ranking	Município	Crimes Contra			Contravenções penais	Tráfico drogas	IDM Segurança
		Dignidade sexual	Pessoa	Patrimônio			
190	Quirinópolis	7,83	6,19	5,78	8,75	6,29	6,97
225	Rialma	7,52	3,45	5,27	8,76	5,66	6,13
195	Rianópolis	4,30	6,23	7,98	8,81	7,15	6,89
217	Rio Quente	5,00	5,05	3,52	8,91	10,00	6,49
228	Rio Verde	7,50	3,63	5,06	8,75	5,19	6,03
107	Rubiataba	9,54	7,60	6,89	8,08	9,66	8,35
145	Sanclerlândia	5,37	7,40	7,81	9,42	9,13	7,83
108	Santa Bárbara de Goiás	10,00	8,10	6,88	8,98	7,77	8,34
18	Santa Cruz de Goiás	10,00	9,38	9,53	9,82	10,00	9,75
68	Santa Fé de Goiás	8,20	8,66	9,52	9,89	8,65	8,98
165	Santa Helena de Goiás	9,29	7,67	6,77	9,43	5,00	7,63
40	Santa Isabel	10,00	8,34	9,06	9,56	10,00	9,39
12	Santa Rita do Araguaia	10,00	9,68	9,92	9,77	10,00	9,87
28	Santa Rita do Novo Destino	10,00	9,28	9,00	9,83	10,00	9,62
46	Santa Rosa de Goiás	10,00	8,22	8,55	9,81	10,00	9,32
17	Santa Tereza de Goiás	10,00	9,80	9,03	10,00	10,00	9,77
109	Santa Terezinha de Goiás	9,13	7,13	7,89	9,46	8,04	8,33
82	Santo Antônio da Barra	8,05	7,34	8,83	9,63	10,00	8,77
143	Santo Antônio de Goiás	4,70	7,04	8,35	9,34	10,00	7,89
239	Santo Antônio do Descoberto	4,48	3,83	2,94	9,45	6,97	5,53
199	São Domingos	3,17	5,62	7,12	8,67	9,43	6,80
134	São Francisco de Goiás	5,73	8,37	7,25	9,82	8,93	8,02
113	São João D'Aliança	5,14	8,82	9,11	9,49	8,78	8,27
91	São João da Paraúna	10,00	5,77	8,76	8,33	10,00	8,57
133	São Luis de Montes Belos	6,86	8,15	8,00	7,75	9,36	8,02
174	São Luiz do Norte	10,00	7,54	8,02	8,95	3,02	7,51
171	São Miguel do Araguaia	9,61	6,15	6,36	9,19	6,46	7,55
96	São Miguel do Passa Quatro	7,70	8,28	7,25	9,42	10,00	8,53
80	São Patrício	10,00	8,26	9,42	9,73	6,71	8,82
79	São Simão	9,01	8,56	8,14	9,60	8,88	8,84
242	Senador Canedo	4,12	3,66	3,75	9,22	4,19	4,99
36	Serranópolis	8,86	9,60	9,62	10,00	9,14	9,44
130	Silvânia	9,55	7,83	6,60	9,23	6,94	8,03
198	Simolândia	4,67	5,01	6,81	9,75	8,00	6,85
92	Sítio D'Abadia	6,93	7,84	9,18	8,85	10,00	8,56
158	Taquaral de Goiás	10,00	5,21	8,11	9,07	6,29	7,74
5	Teresina de Goiás	10,00	10,00	9,72	10,00	10,00	9,94
231	Terezópolis de Goiás	6,14	6,88	4,05	8,63	4,20	5,98
189	Três Ranchos	10,00	6,31	5,05	8,25	5,35	6,99
207	Trindade	7,33	5,49	3,98	9,28	7,39	6,69
39	Trombas	7,47	9,89	9,75	10,00	10,00	9,42
150	Turvânia	4,53	7,19	8,24	9,09	10,00	7,81
105	Turvelândia	6,14	7,71	8,20	9,76	10,00	8,36
33	Uirapuru	10,00	8,68	9,30	9,44	10,00	9,48
175	Uruaçu	6,73	7,12	5,75	9,12	8,60	7,46
186	Uruana	4,30	7,77	7,90	9,05	6,20	7,04
224	Urutaí	4,31	1,73	7,54	7,33	10,00	6,18
222	Valparaíso de Goiás	5,40	6,03	3,06	9,23	8,25	6,39
140	Varjão	5,25	7,49	7,71	9,26	10,00	7,94
162	Vianópolis	7,94	7,58	6,30	9,61	6,91	7,67
50	Vicentinópolis	10,00	8,22	8,66	9,35	10,00	9,25
48	Vila Boa	10,00	7,59	9,06	9,78	10,00	9,29
100	Vila Propício	6,67	7,73	8,12	9,58	10,00	8,42
151	Estrela do Norte	7,36	7,91	7,98	5,70	10,00	7,79
102	Lagoa Santa	10,00	6,17	7,11	8,74	10,00	8,40

Elaboração: Instituto Mauro Borges / Segplan-GO / Gerência de Estudos Socioeconômicos e Especiais.

7. TABELAS DE VARIÁVEIS ORIGINAIS

7.1. Tabela 8 – IDM Economia: Variáveis Originais

Município	PIB per capita	VA serviços	VA Agropecuário	VA Indústria	Recursos próprios	Evolução 2009/2011
Abadia de Goiás	8.356,35	35.781,66	7.460,20	10.712,93	3.649.749,91	22,71%
Abadiânia	7.460,31	73.609,94	20.704,86	16.856,00	2.208.642,33	20,69%
Acreúna	19.445,03	179.487,51	129.916,65	55.099,71	9.554.081,55	16,46%
Adelândia	10.038,16	12.813,20	6.022,58	4.802,70	275.657,80	8,95%
Água Fria de Goiás	21.281,04	30.300,79	70.764,47	5.656,68	1.438.560,42	10,84%
Água Limpa	14.073,40	13.617,40	11.610,56	1.862,32	244.399,48	6,53%
Águas Lindas de Goiás	4.957,25	627.108,94	2.324,51	134.352,46	20.128.690,17	21,54%
Alexânia	14.531,73	153.420,09	26.316,79	123.898,15	9.091.443,38	7,28%
Aloândia	9.901,65	13.398,99	4.144,94	1.873,25	622.875,40	7,87%
Alto Horizonte	99.779,13	93.007,77	9.042,32	297.743,30	6.422.832,10	6,27%
Alto Paraíso de Goiás	8.822,58	37.752,18	14.613,87	5.703,18	2.881.969,91	13,15%
Alvorada do Norte	8.198,23	46.144,09	10.133,00	6.507,68	2.525.042,55	9,10%
Amaralina	9.826,30	15.190,02	15.500,07	2.471,63	237.964,87	2,12%
Americano do Brasil	14.687,74	31.289,40	18.996,64	25.118,74	439.182,34	17,38%
Amorinópolis	12.124,46	18.953,55	10.658,90	11.317,44	287.120,27	6,71%
Anápolis	35.798,94	4.245.482,49	55.667,64	3.970.089,19	168.835.744,87	22,25%
Anhanguera	10.132,96	7.645,59	1.393,21	1.094,23	409.084,99	12,86%
Anicuns	15.832,96	134.276,79	88.701,02	79.779,90	4.860.970,64	15,57%
Aparecida de Goiânia	13.538,58	4.069.778,23	7.193,22	1.313.491,46	150.280.139,61	16,98%
Aparecida do Rio Doce	15.918,99	17.658,79	16.441,41	2.697,46	1.375.379,50	-1,79%
Aporé	22.428,87	30.489,90	41.710,58	7.747,73	5.492.707,59	2,43%
Araçu	9.490,60	18.402,06	12.887,38	3.276,79	968.030,16	6,08%
Aragarças	6.242,81	86.989,32	4.726,87	16.531,03	1.901.777,83	13,95%
Aragoiânia	6.608,93	35.967,55	6.423,59	11.129,37	2.095.730,33	14,37%
Araguapaz	8.935,99	35.713,06	22.251,32	5.994,37	1.202.632,76	4,92%
Arenópolis	12.599,16	17.116,01	18.553,09	3.500,86	673.736,90	7,27%
Aruanã	11.449,24	46.381,85	29.955,57	7.969,22	4.153.142,54	9,55%
Aurilândia	10.959,63	19.328,38	13.708,91	4.816,78	648.238,73	7,51%
Avelinópolis	17.644,93	15.163,82	18.974,32	6.728,20	245.720,27	12,38%
Baliza	7.669,88	14.151,25	11.902,83	2.583,54	1.099.940,80	12,48%
Barro Alto	20.225,54	70.335,25	39.567,13	45.515,47	12.532.041,61	41,81%
Bela Vista de Goiás	17.152,81	169.061,43	51.674,87	169.916,21	7.025.269,59	13,87%
Bom Jardim de Goiás	9.761,06	46.101,45	26.218,80	6.576,61	1.782.828,12	7,60%
Bom Jesus de Goiás	17.518,62	149.555,74	181.917,28	22.671,20	8.590.742,43	14,09%
Bonfinópolis	7.035,43	33.112,33	11.374,34	7.484,47	1.385.458,38	9,11%
Bonópolis	11.232,57	15.800,71	20.572,45	2.700,14	625.005,38	3,90%
Brazabrantes	12.082,69	16.546,63	10.961,81	9.248,09	1.164.049,67	3,13%
Britânia	11.174,24	32.444,72	20.887,99	5.866,99	821.231,84	13,06%
Buriti Alegre	19.500,00	72.052,80	34.291,85	57.676,79	2.619.582,43	11,91%
Buriti de Goiás	9.102,87	14.005,15	5.605,89	2.632,71	717.934,76	9,48%
Buritinópolis	5.714,98	12.433,87	3.361,20	2.587,63	732.348,00	11,08%
Cabeceiras	18.221,63	41.240,03	80.803,79	8.561,18	1.110.749,79	9,52%
Cachoeira Alta	11.841,28	62.218,60	42.092,65	14.048,39	6.771.547,36	-2,32%
Cachoeira de Goiás	11.846,81	9.107,46	4.341,89	1.745,19	506.923,61	7,39%
Cachoeira Dourada	49.816,76	53.693,62	51.223,24	288.702,36	5.840.519,11	10,12%
Caçu	17.770,80	99.504,16	56.487,07	63.807,66	8.549.339,42	21,10%
Caiapônia	16.841,71	107.894,95	141.928,80	23.296,23	3.497.989,03	2,41%
Caldas Novas	13.893,85	583.082,42	50.496,51	292.065,66	36.612.369,01	12,51%
Caldazinha	11.595,69	16.975,31	17.409,52	3.423,25	183.016,66	8,30%
Campestre de Goiás	10.774,78	17.300,35	14.776,65	3.456,31	221.996,26	5,63%
Campinaçu	9.325,82	18.204,63	11.872,73	2.850,46	374.932,82	7,89%
Campinorte	9.617,88	66.446,94	17.861,06	15.071,11	1.995.184,41	13,86%
Campo Alegre de Goiás	40.211,36	77.165,97	151.354,76	8.190,60	2.826.081,95	3,26%
Campo Limpo de Goiás	7.148,70	26.298,04	6.771,21	10.477,71	456.837,42	15,07%
Campos Belos	7.552,31	102.206,44	9.397,17	17.942,44	3.180.074,90	15,58%
Campos Verdes	6.954,83	21.641,63	6.383,96	3.866,88	842.768,13	6,33%
Carmo do Rio Verde	19.270,05	56.649,19	45.129,63	45.802,13	1.914.818,70	23,37%
Castelândia	19.105,31	34.692,84	25.259,76	3.882,32	939.571,04	1,21%
Catalão	54.913,36	1.815.038,67	218.143,53	2.082.962,55	41.241.007,19	15,09%
Caturai	9.853,82	22.378,12	17.770,92	4.396,06	502.586,14	7,68%

Município	PIB per capita	VA serviços	VA Agropecuário	VA Indústria	Recursos próprios	Evolução 2009/2011
Cavalcante	31.253,14	42.586,73	12.497,15	236.349,01	1.022.259,92	25,74%
Ceres	11.760,44	174.672,08	9.660,91	30.911,45	6.695.821,54	12,47%
Cezarina	22.488,10	53.992,86	11.672,03	86.380,80	5.129.305,52	8,45%
Chapadão do Céu	85.856,82	168.569,44	360.002,10	60.541,72	4.948.490,99	16,01%
Cidade Ocidental	5.757,15	236.793,88	9.229,08	62.706,92	21.340.069,00	24,27%
Cocalzinho de Goiás	8.802,02	79.493,32	27.049,00	39.792,46	2.240.843,54	17,26%
Colinas do Sul	7.597,84	16.950,59	5.619,56	2.846,99	255.133,99	11,16%
Córrego do Ouro	12.993,94	14.492,62	15.117,03	2.981,18	931.777,19	7,03%
Corumbá de Goiás	7.696,21	48.576,77	19.904,12	8.353,85	756.846,89	13,00%
Corumbáiba	40.037,94	127.489,72	48.705,29	120.586,18	2.792.101,62	3,48%
Cristalina	22.746,17	406.644,12	521.630,08	87.371,08	13.843.226,48	9,50%
Cristianópolis	11.881,39	18.993,68	8.797,76	4.672,04	445.543,02	9,89%
Crixás	15.503,37	105.059,17	37.488,32	84.379,22	3.744.873,12	8,17%
Cromínia	12.614,01	21.392,80	17.807,31	3.601,09	251.526,41	10,37%
Cumari	15.146,54	18.434,11	21.542,53	3.134,52	993.511,06	11,77%
Damianópolis	6.174,00	13.128,37	4.047,50	2.409,87	451.994,70	9,23%
Damolândia	9.351,56	13.982,10	6.956,98	3.407,20	1.559.550,59	3,83%
Davinópolis	13.403,83	13.052,36	10.963,87	2.448,07	674.565,53	10,76%
Diorama	11.316,15	12.921,07	12.165,38	2.054,56	351.379,62	8,73%
Doverlândia	15.184,62	47.595,42	56.236,09	10.436,06	1.827.999,97	8,73%
Edealina	18.038,60	25.131,02	35.619,48	3.858,63	2.323.947,17	0,75%
Edéia	23.602,63	109.172,43	82.761,37	57.028,10	3.417.908,60	-0,09%
Estrela do Norte	9.741,20	17.845,19	6.777,50	5.340,35	431.952,88	15,65%
Faina	9.595,42	31.752,81	27.192,80	5.413,41	1.459.168,28	6,90%
Fazenda Nova	10.591,09	35.229,79	22.117,57	6.165,30	1.152.976,72	5,40%
Firminópolis	6.874,42	52.443,75	13.968,55	9.943,40	1.577.732,03	10,36%
Flores de Goiás	8.710,97	46.308,28	50.076,96	8.528,29	666.476,55	15,19%
Formosa	10.393,25	685.284,23	110.835,17	160.247,03	29.856.692,30	19,02%
Formoso	7.735,00	22.060,66	9.608,30	3.979,53	871.549,30	9,81%
Gameleira de Goiás	21.375,51	20.077,34	45.750,39	3.500,95	380.937,50	-4,05%
Divinópolis de Goiás	7.552,35	19.825,98	8.848,51	6.754,31	575.282,97	2,86%
Goianápolis	7.090,14	50.203,67	6.906,52	12.555,69	714.473,48	12,42%
Goianira	13.169,34	39.209,23	20.737,02	6.064,83	1.568.510,07	20,70%
Goianésia	12.068,09	391.369,64	77.174,10	178.760,46	18.669.603,33	15,80%
Goiânia	20.990,21	19.169.995,89	30.426,02	4.129.416,83	1.188.007.754,31	13,74%
Goianira	9.668,18	172.003,75	15.657,80	118.118,82	10.806.195,71	33,41%
Goiás	10.052,21	137.901,01	66.936,95	28.864,93	2.914.624,18	8,96%
Goiatuba	24.470,63	376.338,47	165.422,86	177.706,11	18.276.414,03	6,11%
Gouvelândia	27.995,13	41.500,55	85.402,68	9.086,18	1.890.104,51	7,84%
Guapó	7.712,82	64.906,84	14.050,77	22.887,42	4.281.759,20	10,31%
Guaraíta	8.037,77	10.908,46	5.729,41	1.775,12	249.941,15	6,28%
Guarani de Goiás	8.086,64	16.541,44	11.666,75	4.901,92	1.027.911,65	8,43%
Guarinos	8.177,81	9.720,38	6.578,97	1.595,36	596.867,48	13,48%
Heitorai	9.418,98	16.413,70	12.851,91	3.488,08	443.881,57	-1,15%
Hidrolândia	14.273,99	110.755,56	33.176,57	85.076,61	6.683.835,62	-0,91%
Hidrolina	10.180,64	19.704,15	15.700,06	3.874,77	314.230,96	7,81%
Iaciara	7.014,64	51.433,09	19.997,75	12.383,86	946.909,52	3,30%
Inaciolândia	23.809,52	46.097,58	80.041,01	5.993,43	1.987.684,58	31,79%
Indiara	12.852,78	83.297,07	42.109,25	39.516,17	6.704.062,04	19,33%
Inhumas	11.254,24	325.197,88	84.329,07	94.892,23	13.489.576,54	9,91%
Ipameri	24.745,16	206.592,58	258.575,25	113.149,63	7.733.755,51	16,36%
Ipiranga de Goiás	13.730,62	15.375,83	20.351,98	2.376,40	335.615,41	21,92%
Iporá	9.338,93	208.430,04	25.252,00	33.750,06	8.584.045,45	12,43%
Israelândia	9.489,68	15.257,69	7.514,73	3.202,80	400.252,31	9,19%
Itaberai	16.638,15	267.525,94	98.698,75	181.803,62	6.545.500,68	8,88%
Itaguari	9.406,74	23.739,33	10.582,99	5.998,02	1.157.905,41	6,83%
Itaguaru	11.216,37	30.438,71	23.336,79	4.842,86	1.435.489,31	2,75%
Itajá	12.829,14	34.677,52	22.742,83	4.284,41	1.650.732,04	0,30%
Itapaci	9.869,48	92.459,18	35.647,26	45.612,02	1.397.623,27	17,70%
Itapirapuã	12.726,91	45.758,62	37.596,09	9.802,91	1.077.248,83	6,23%
Itapuranga	10.136,22	147.518,41	75.599,81	28.204,62	5.650.854,69	17,07%
Itarumã	18.283,67	43.876,95	55.550,01	8.717,52	5.403.613,94	16,99%
Itauçu	11.519,16	45.420,93	18.899,24	27.711,36	2.233.563,57	27,19%
Itumbiara	27.472,92	1.393.254,74	191.107,00	641.106,37	38.556.557,03	9,42%

Município	PIB per capita	VA serviços	VA Agropecuário	VA Indústria	Recursos próprios	Evolução 2009/2011
Ivolândia	12.965,06	13.853,43	17.134,01	2.236,42	945.550,97	6,20%
Jandaia	21.935,83	50.667,65	44.929,50	30.794,11	5.143.133,68	7,42%
Jaraguá	9.504,52	246.206,06	60.987,90	68.555,04	11.750.295,82	16,19%
Jataí	27.159,98	1.055.118,69	592.392,90	546.684,29	53.792.758,16	11,87%
Jaupaci	9.227,43	15.641,08	8.265,06	2.626,84	718.137,07	11,26%
Jesúpolis	7.304,61	10.612,10	3.620,42	1.930,43	827.392,56	13,57%
Joviânia	12.856,27	52.429,07	27.994,08	6.603,47	2.531.782,67	5,31%
Jussara	13.055,83	144.465,99	68.439,19	21.244,64	7.065.817,93	15,02%
Lagoa Santa	15.128,89	9.652,88	5.897,65	2.983,53	549.536,58	12,27%
Leopoldo de Bulhões	14.080,38	41.734,69	56.658,31	9.327,60	669.874,85	11,04%
Luziânia	11.927,38	1.104.598,20	192.476,93	625.758,93	62.972.734,95	1,74%
Mairipotaba	13.668,14	14.702,38	14.556,87	2.152,43	493.607,48	4,38%
Mambaí	5.422,20	26.616,25	2.082,27	4.902,55	1.044.376,18	13,63%
Mara Rosa	9.723,30	56.586,23	27.612,76	11.710,95	1.460.673,39	11,13%
Marzagão	12.480,38	12.976,74	5.419,64	6.085,61	293.999,86	9,17%
Matrinchã	14.100,52	28.673,62	25.858,34	5.119,97	1.580.057,53	16,33%
Maurilândia	11.438,00	61.789,33	56.500,99	10.407,03	992.713,93	16,89%
Mimoso de Goiás	11.589,45	11.959,07	16.386,61	1.916,03	423.010,87	2,17%
Minaçu	27.865,50	178.771,93	17.046,93	621.189,70	8.720.202,15	18,99%
Mineiros	21.539,63	532.319,06	266.244,81	256.022,99	36.774.352,80	14,53%
Moiporá	11.830,47	9.981,86	8.598,13	1.466,83	178.867,27	8,34%
Monte Alegre de Goiás	6.737,34	27.502,50	18.357,84	5.072,76	400.358,62	13,85%
Montes Claros de Goiás	17.433,92	60.442,85	64.244,21	7.883,44	3.481.913,12	15,56%
Montividiu	41.184,30	135.349,73	240.449,94	42.997,60	5.060.832,94	10,35%
Montividiu do Norte	8.394,71	17.069,10	13.244,85	3.384,83	275.841,33	7,95%
Morrinhos	19.777,31	345.748,17	245.165,43	162.993,08	13.797.468,06	14,15%
Morro Agudo de Goiás	9.008,63	11.793,20	6.788,26	1.845,54	565.676,98	12,51%
Mossamedes	17.291,59	28.067,42	49.327,14	5.502,42	1.528.403,49	35,48%
Mozarlândia	26.753,67	119.545,14	23.530,28	185.778,77	2.091.826,26	5,87%
Mundo Novo	10.334,37	30.446,51	27.611,10	4.909,87	79.403,41	7,30%
Mutunópolis	9.388,19	17.867,61	13.154,40	2.911,67	1.212.349,19	10,09%
Nazário	16.411,02	47.711,12	47.358,19	28.399,88	1.114.963,52	12,64%
Nerópolis	16.623,99	179.472,28	12.870,76	175.678,49	10.564.722,90	10,04%
Niquelândia	18.990,71	332.838,60	108.830,99	283.750,44	9.472.249,68	8,41%
Nova América	9.543,76	12.141,55	6.238,34	2.527,80	215.265,76	14,97%
Nova Aurora	13.207,42	13.184,35	9.903,35	3.273,10	258.246,91	15,54%
Nova Crixás	15.780,08	86.734,58	81.807,73	13.840,95	2.486.218,85	7,53%
Nova Glória	10.036,24	41.791,25	32.761,88	6.725,44	629.897,07	18,82%
Nova Iguaçu de Goiás	8.823,88	13.856,31	7.937,87	2.281,42	244.902,94	11,82%
Nova Roma	10.029,83	15.605,12	15.518,93	2.476,15	532.104,26	0,42%
Nova Veneza	11.962,03	42.712,90	15.529,30	34.195,62	3.054.595,26	15,21%
Novo Brasil	11.416,73	18.474,20	16.533,13	3.078,55	1.237.004,22	8,10%
Novo Gama	5.252,17	391.947,24	2.049,78	84.188,89	15.941.759,99	19,96%
Novo Planalto	9.279,11	18.617,55	14.256,93	3.022,38	516.965,70	11,28%
Orizona	17.188,61	99.145,50	98.134,67	37.307,87	3.153.179,18	2,70%
Ouro Verde de Goiás	10.797,55	19.148,70	19.180,86	3.641,80	1.629.029,39	8,60%
Ouvidor	33.862,03	50.530,19	20.407,63	100.266,55	5.288.310,87	-1,73%
Padre Bernardo	7.825,02	127.907,96	55.792,64	26.111,25	2.707.727,33	17,28%
Palestina de Goiás	12.746,86	18.662,79	20.059,47	2.719,33	500.143,40	0,37%
Palmeiras de Goiás	22.282,13	191.137,95	64.046,59	226.397,88	10.197.188,63	11,43%
Palmelo	8.469,02	12.716,02	1.945,92	4.049,85	181.588,89	13,99%
Palminópolis	14.601,16	24.338,78	20.944,09	3.718,09	837.692,64	16,24%
Panamá	18.008,11	19.028,48	22.020,80	4.148,96	516.797,41	-1,80%
Paranaçuara	13.060,46	52.781,49	52.497,30	8.933,26	3.093.932,94	16,47%
Paraúna	26.923,88	100.327,88	148.573,33	27.711,11	4.854.265,71	6,13%
Perolândia	57.260,21	36.316,86	124.696,42	3.069,35	1.028.025,93	7,92%
Petrolina de Goiás	8.773,58	49.465,89	23.467,55	11.180,02	2.331.128,08	12,42%
Pilar de Goiás	11.080,88	12.735,99	12.155,90	3.751,90	2.191.415,37	17,23%
Piracanjuba	15.799,82	172.592,21	142.213,47	43.633,77	9.432.878,84	2,45%
Piranhas	13.023,51	82.325,80	32.848,96	20.320,05	3.103.581,73	13,66%
Pirenópolis	10.553,21	122.799,32	40.663,11	65.277,26	2.886.529,90	15,81%
Pires do Rio	15.274,29	227.516,59	33.173,09	132.301,94	3.905.007,53	11,39%
Planaltina	6.154,91	365.294,29	38.846,29	73.852,31	13.631.084,96	16,00%
Pontalina	12.500,73	112.553,65	65.293,25	25.271,59	4.301.370,95	11,43%

Município	PIB per capita	VA serviços	VA Agropecuário	VA Indústria	Recursos próprios	Evolução 2009/2011
Porangatu	10.156,89	278.412,34	52.802,07	64.057,54	10.193.962,63	14,01%
Porteirão	57.649,51	41.658,49	122.606,54	20.176,80	1.275.241,29	16,24%
Portelândia	34.324,62	41.110,64	77.971,65	7.118,52	945.106,25	13,18%
Posse	7.508,96	168.704,94	25.030,15	28.340,86	8.019.532,55	12,27%
Professor Jamil	8.901,20	15.890,01	8.163,45	2.950,18	781.833,30	10,42%
Quirinópolis	20.957,67	374.919,99	250.031,73	216.210,66	27.673.383,64	14,40%
Rialma	12.429,97	74.660,85	12.498,52	30.989,15	838.518,81	4,82%
Rianópolis	17.636,40	30.832,57	8.827,12	34.685,32	509.636,83	4,26%
Rio Quente	17.743,39	30.365,09	5.533,88	6.911,89	8.014.076,68	10,55%
Rio Verde	30.527,15	2.397.640,54	723.350,77	1.834.038,56	102.869.791,21	13,89%
Rubiataba	10.956,61	110.768,56	30.754,13	51.774,73	4.737.339,31	13,71%
Sanclerlândia	11.804,42	51.595,00	13.812,82	18.118,98	2.015.744,09	0,40%
Santa Bárbara de Goiás	11.005,01	36.045,32	9.357,94	13.056,98	2.513.969,84	13,59%
Santa Cruz de Goiás	21.554,85	19.372,65	43.011,84	2.930,67	837.900,23	6,52%
Santa Fé de Goiás	28.128,16	39.321,00	23.848,41	61.207,31	2.444.398,37	13,22%
Santa Helena de Goiás	18.140,52	280.344,94	215.340,28	124.913,71	11.225.169,94	13,92%
Santa Isabel	14.647,08	19.000,39	28.919,58	2.930,19	1.294.618,90	20,02%
Santa Rita do Araguaia	9.558,12	41.317,51	15.413,94	6.183,53	909.541,18	3,77%
Santa Rita do Novo Destino	12.925,23	15.032,54	22.665,27	2.362,24	393.853,46	18,43%
Santa Rosa de Goiás	10.987,15	15.076,50	12.547,43	2.697,20	868.181,63	22,97%
Santa Tereza de Goiás	8.650,94	20.147,54	8.646,30	3.228,82	587.852,39	6,79%
Santa Terezinha de Goiás	7.860,86	49.113,73	18.511,30	8.705,77	2.070.853,30	11,89%
Santo Antônio da Barra	26.319,52	32.143,79	40.788,17	34.041,24	3.828.213,24	28,40%
Santo Antônio de Goiás	9.851,95	25.523,98	10.566,08	8.840,26	11.037.677,71	12,27%
Santo Antônio do Descoberto	5.126,43	246.843,77	13.162,68	51.299,17	2.073.911,31	18,67%
São Domingos	7.334,24	45.093,30	22.409,70	12.529,00	2.373.791,74	7,01%
São Francisco de Goiás	8.354,97	31.155,62	10.411,63	6.298,76	1.096.754,62	15,95%
São João d'Aliança	12.625,10	51.819,32	66.952,38	9.226,24	816.621,08	14,91%
São João da Paraúna	13.140,01	10.696,11	8.535,48	1.846,04	246.664,48	-1,26%
São Luís de Montes Belos	12.879,27	220.592,93	29.250,42	105.873,01	9.357.622,65	6,29%
São Luiz do Norte	12.453,36	23.756,35	27.621,66	3.946,28	363.078,86	6,25%
São Miguel do Araguaia	12.078,80	150.760,74	81.561,12	22.152,51	6.971.110,24	11,04%
São Miguel do Passa Quatro	15.398,53	22.074,08	29.422,99	4.001,12	1.116.022,90	6,45%
São Patrício	11.516,59	10.589,85	10.134,97	1.599,64	469.106,94	11,56%
São Simão	83.848,62	157.945,20	20.476,93	1.240.212,49	3.914.218,92	7,62%
Senador Canedo	42.838,71	2.670.641,57	7.686,70	323.834,91	41.882.272,81	18,30%
Serranópolis	26.275,58	60.561,25	109.849,50	20.470,29	4.583.842,30	9,22%
Silvânia	18.820,70	174.903,55	137.552,46	23.106,27	5.205.331,67	7,70%
Simolândia	6.894,98	30.798,22	5.677,85	5.354,77	1.454.405,16	16,28%
Sítio d'Abadia	8.442,18	12.170,08	9.115,70	2.072,05	623.024,30	3,57%
Taquaral de Goiás	10.186,19	19.424,62	11.313,00	3.805,88	968.529,40	7,78%
Teresina de Goiás	5.573,66	12.275,41	2.016,61	2.159,40	210.585,28	8,16%
Terezópolis de Goiás	10.218,66	42.457,81	4.718,24	13.570,88	982.826,85	20,19%
Três Ranchos	10.149,80	19.104,84	5.342,78	3.106,79	1.096.286,30	11,29%
Trindade	9.438,12	556.769,35	38.566,94	324.824,19	14.041.082,23	14,90%
Trombas	8.482,84	15.150,12	10.518,32	2.649,28	358.823,85	14,78%
Turvânia	16.006,62	28.713,94	39.436,40	5.985,35	539.936,27	12,83%
Turvelândia	56.685,80	52.664,87	106.541,88	67.588,88	2.317.456,22	20,15%
Uirapuru	10.342,58	14.238,63	12.956,19	2.185,24	280.707,80	5,04%
Uruaçu	11.855,59	280.959,49	47.842,49	72.141,68	11.485.836,78	12,10%
Uruana	13.778,45	79.368,45	92.344,83	11.434,80	2.575.594,48	23,20%
Urutaí	16.346,91	18.696,96	26.554,04	3.051,69	1.410.109,08	14,60%
Valparaíso de Goiás	8.500,25	882.278,80	80,72	145.138,87	48.552.810,92	29,33%
Varjão	9.772,50	19.770,02	10.763,35	3.370,83	714.626,91	11,74%
Vianópolis	15.371,77	94.191,59	62.507,55	25.003,61	2.832.201,24	8,02%
Vicentinópolis	18.955,65	56.865,03	55.844,62	21.500,19	3.183.751,25	2,41%
Vila Boa	19.883,99	34.454,69	45.589,09	11.609,23	587.619,54	20,13%
Vila Propício	24.300,99	32.187,96	83.164,78	6.975,97	1.187.841,83	18,60%

Fontes: Instituto Mauro Borges e Tribunal de Contas dos Municípios-GO.

Elaboração: Instituto Mauro Borges / Segplan-GO / Gerência de Estudos Socioeconômicos e Especiais.

7.2. Tabela 9 – IDM Trabalho: Variáveis Originais

Município	População de 18 a 64 anos (PIA)	Empregos formais 2012 (população de 18 a 64 anos)	Trabalhadores formais com formação em nível Médio ou Superior	Remuneração Média (R\$)	Variação de empregos formais de 2010 a 2012
Abadia de Goiás	5.288	1.368	880	1.173,82	-7,37%
Abadiânia	12.121	1.728	1.137	979,87	-24,70%
Acreúna	14.260	3.092	1.258	1.418,03	-32,28%
Adelândia	1.720	314	199	945,44	73,52%
Água Fria de Goiás	3.566	730	296	1.100,92	22,81%
Água Limpa	1.285	295	117	997,72	83,91%
Águas Lindas de Goiás	120.344	8.284	4.975	1.188,02	-62,13%
Alexânia	16.478	3.603	2.478	1.396,42	-37,74%
Aloândia	1.320	206	110	1.027,52	123,34%
Alto Horizonte	3.654	1.792	1.206	4.635,52	60,83%
Alto Paraíso de Goiás	4.753	1.011	563	1.053,26	2,07%
Alvorada do Norte	5.240	997	652	1.247,93	11,88%
Amaralina	2.470	285	132	1.054,56	92,36%
Americano do Brasil	3.842	858	533	1.464,29	30,64%
Amorinópolis	2.285	359	162	1.210,98	83,66%
Anápolis	241.972	92.725	59.574	1.583,94	-86,93%
Anhanguera	702	132	77	1.033,19	179,77%
Anicuns	14.497	3.433	1.495	1.400,15	-36,14%
Aparecida de Goiânia	349.516	109.068	57.171	1.335,46	-88,93%
Aparecida do Rio Doce	1.648	492	224	1.325,42	64,13%
Aporé	2.689	1.018	303	1.470,38	20,18%
Araçu	2.482	363	115	916,39	58,89%
Aragarças	12.968	1.156	784	1.014,30	-6,33%
Aragoiânia	6.059	977	463	1.080,08	5,14%
Araguapaz	5.172	599	248	1.181,17	40,42%
Arenópolis	2.041	495	256	1.118,31	50,31%
Aruanã	5.620	775	297	1.170,80	22,91%
Aurilândia	2.295	373	236	1.086,56	70,68%
Avelinópolis	1.637	399	160	1.016,04	59,58%
Baliza	2.960	180	96	1.293,83	168,10%
Barro Alto	6.559	2.566	1.798	2.356,90	-4,16%
Bela Vista de Goiás	18.463	4.218	1.974	1.366,44	-43,08%
Bom Jardim de Goiás	5.785	657	391	1.078,08	28,10%
Bom Jesus de Goiás	15.152	3.357	1.534	1.421,45	-34,93%
Bonfinópolis	5.663	789	262	1.076,78	16,82%
Bonópolis	2.641	464	202	1.080,57	52,60%
Brazabrantes	2.343	493	283	1.041,65	45,36%
Britânia	3.765	606	221	1.126,28	36,33%
Buriti Alegre	5.986	1.133	450	1.048,75	-3,79%
Buriti de Goiás	1.765	429	205	1.002,49	52,87%
Buritinópolis	2.133	287	180	902,93	77,37%
Cabeceiras	4.988	923	449	1.251,89	16,46%
Cachoeira Alta	7.570	1.353	680	1.565,79	7,58%
Cachoeira de Goiás	895	425	155	1.209,39	68,69%
Cachoeira Dourada	5.457	1.326	751	2.051,75	24,39%
Caçu	9.687	3.756	1.624	1.860,40	-29,62%
Caiapônia	12.076	1.780	776	1.412,37	-10,92%
Caldas Novas	54.194	18.325	9.177	1.179,24	-74,63%
Caldazinha	2.507	345	168	1.095,68	78,21%
Campestre de Goiás	2.394	340	169	1.110,53	80,73%
Campinaçu	2.478	367	205	1.138,65	76,14%
Campinorte	7.788	1.158	718	1.109,92	-2,10%
Campo Alegre de Goiás	4.382	1.241	475	1.473,97	8,98%
Campo Limpo de Goiás	4.368	736	371	1.401,80	38,01%
Campos Belos	12.383	2.052	1.311	1.188,59	-23,89%
Campos Verdes	2.457	518	278	849,93	28,09%
Carmo do Rio Verde	6.396	1.145	694	1.248,63	4,43%
Castelândia	2.426	343	147	1.209,73	87,80%
Catalão	67.295	22.740	16.452	1.720,27	-72,50%
Caturai	3.250	320	156	1.289,96	100,78%
Cavalcante	5.650	666	352	1.283,03	38,80%
Ceres	14.937	4.165	2.888	1.474,49	-40,50%

Município	População de 18 a 64 anos (PIA)	Empregos formais 2012 (população de 18 a 64 anos)	Trabalhadores formais com formação em nível Médio ou Superior	Remuneração Média (R\$)	Varição de empregos formais de 2010 a 2012
Cezarina	5.535	1.630	1.044	1.665,93	1,10%
Chapadão do Céu	5.654	3.871	1.204	2.121,38	-25,97%
Cidade Ocidental	41.150	3.559	2.295	1.399,33	-37,30%
Cocalzinho de Goiás	12.064	1.474	674	1.443,51	-1,04%
Colinas do Sul	2.194	352	77	1.054,36	73,07%
Córrego do Ouro	1.661	358	166	956,28	63,44%
Corumbá de Goiás	6.809	908	349	1.042,09	7,13%
Corumbaíba	5.969	1.839	775	1.265,31	-17,05%
Cristalina	33.878	9.945	3.898	1.356,32	-63,07%
Cristianópolis	1.949	491	173	1.142,97	52,57%
Crixás	11.017	3.662	2.335	2.455,63	-18,11%
Cromínia	2.382	398	193	910,35	51,24%
Cumari	1.944	383	213	1.023,83	63,50%
Damianópolis	2.147	225	121	927,69	103,05%
Damolândia	2.026	318	158	1.133,19	88,77%
Davinópolis	1.351	176	126	1.091,43	149,02%
Diorama	1.690	246	116	1.036,69	105,29%
Doverlândia	5.160	928	370	1.207,36	14,06%
Edealina	2.480	540	288	1.154,57	46,22%
Edéia	8.026	2.840	1.427	1.891,74	-18,38%
Estrela do Norte	2.264	594	208	1.095,12	35,78%
Faina	4.605	611	320	819,48	15,81%
Fazenda Nova	4.032	684	353	1.035,37	23,03%
Firminópolis	8.403	865	603	1.130,95	14,34%
Flores de Goiás	9.253	900	493	1.040,31	7,51%
Formosa	73.186	14.474	9.516	1.378,10	-69,14%
Formoso	3.039	318	188	1.067,04	83,18%
Gameleira de Goiás	2.357	377	150	1.222,34	80,06%
Divinópolis de Goiás	3.106	328	193	1.977,24	145,52%
Goianápolis	7.105	856	439	1.163,18	16,57%
GoianDIRA	3.562	477	270	1.332,20	67,12%
Goianésia	43.272	10.800	5.828	1.455,51	-63,29%
GoianIA	981.301	586.244	395.125	2.116,68	-93,99%
Goianira	26.011	5.245	2.732	1.371,74	-48,86%
Goiás	16.092	3.774	1.968	1.505,77	-36,83%
Goiatuba	22.126	8.350	3.727	1.792,04	-53,67%
Gouvelândia	3.548	449	169	1.185,43	62,49%
Guapó	9.425	1.115	583	1.156,01	1,82%
Guaraíta	1.534	202	112	1.253,17	149,07%
Guarani de Goiás	2.635	277	159	1.079,90	97,45%
Guarinos	1.353	178	65	730,04	102,52%
Heitorai	2.430	376	212	748,66	41,11%
Hidrolândia	12.899	2.904	1.243	1.230,06	-34,92%
Hidrolina	2.562	326	145	828,17	59,39%
Iaciara	7.963	1.002	570	1.153,46	7,29%
Inaciolândia	3.882	869	319	1.385,14	26,25%
Indiara	9.749	2.470	1.338	1.464,49	-23,00%
Inhumas	34.722	9.420	4.442	1.167,19	-64,80%
Ipameri	17.321	4.161	1.692	1.252,23	-45,14%
Ipiranga de Goiás	1.930	317	240	927,17	71,02%
Iporá	21.199	3.515	2.390	1.340,08	-38,25%
Israelândia	1.980	318	161	971,29	74,77%
Itaberaí	26.590	7.012	3.236	1.092,61	-60,53%
Itaguari	3.048	422	274	1.047,69	57,56%
Itaguaru	3.598	452	274	983,85	47,54%
Itajá	3.247	767	311	1.041,99	16,56%
Itapaci	13.690	2.458	1.257	1.132,35	-32,13%
Itapirapuã	4.289	890	437	1.017,85	6,94%
Itapuranga	17.704	2.637	1.725	1.124,79	-34,69%
Itarumã	4.480	828	284	1.269,59	23,83%
Itauçu	5.916	1.045	506	1.012,05	-1,59%
Itumbiara	67.372	25.484	14.253	1.450,25	-76,14%
Ivolândia	1.724	435	224	1.566,30	89,75%

Município	População de 18 a 64 anos (PIA)	Empregos formais 2012 (população de 18 a 64 anos)	Trabalhadores formais com formação em nível Médio ou Superior	Remuneração Média (R\$)	Variação de empregos formais de 2010 a 2012
Jandaia	4.053	1.536	619	1.739,05	6,40%
Jaraguá	30.753	5.961	2.333	1.105,34	-56,94%
Jataí	62.461	18.204	8.956	1.529,90	-71,01%
Jaupaci	1.995	376	223	1.171,39	76,50%
Jesúpolis	1.539	275	169	1.106,12	100,56%
Joviânia	4.915	807	398	1.169,17	20,37%
Jussara	12.723	2.985	1.709	1.183,46	-37,03%
Lagoa Santa	972	246	125	1.293,14	129,27%
Leopoldo de Bulhões	5.367	795	164	1.010,11	12,72%
Luziânia	123.947	21.777	12.438	1.362,20	-74,99%
Mairipotaba	1.629	208	91	1.036,44	123,22%
Mambáí	4.812	401	227	985,03	56,73%
Mara Rosa	6.639	1.021	494	1.151,58	6,20%
Marzagão	1.391	220	117	995,68	112,74%
Matrinchã	3.017	649	283	965,38	21,96%
Maurilândia	8.205	1.189	363	1.821,56	23,77%
Mimoso de Goiás	1.711	243	98	1.130,05	115,65%
Minaçu	20.160	3.630	2.777	2.021,92	-25,37%
Mineiros	40.096	15.772	6.487	1.563,02	-68,52%
Moiporá	1.092	237	159	970,94	102,40%
Monte Alegre de Goiás	4.923	501	255	863,60	31,29%
Montes Claros de Goiás	5.506	1.610	617	1.359,61	-8,10%
Montividiu	8.158	1.895	867	1.694,63	-5,43%
Montividiu do Norte	2.798	281	150	1.237,60	109,86%
Morrinhos	29.432	9.276	4.373	1.433,51	-60,69%
Morro Agudo de Goiás	1.528	224	155	871,96	97,30%
Mossâmedes	3.205	658	397	939,53	19,49%
Mozarlândia	9.801	3.190	1.312	1.422,39	-33,23%
Mundo Novo	3.709	732	239	1.098,29	22,49%
Mutunópolis	2.524	351	134	1.190,12	84,14%
Nazário	5.774	956	341	1.213,43	12,66%
Nerópolis	18.174	5.975	3.244	1.218,04	-54,85%
Niquelândia	29.456	6.528	3.812	1.744,22	-48,31%
Nova América	1.528	275	111	922,45	83,15%
Nova Aurora	1.367	206	115	1.193,84	140,74%
Nova Crixás	8.349	1.837	615	1.360,19	-13,95%
Nova Glória	5.453	526	318	1.026,98	39,73%
Nova Iguaçu de Goiás	1.923	186	96	1.214,93	155,58%
Nova Roma	2.122	278	87	914,11	81,33%
Nova Veneza	5.990	1.315	660	1.177,40	-5,38%
Novo Brasil	2.197	555	230	718,85	13,81%
Novo Gama	68.275	4.511	2.987	1.328,79	-45,73%
Novo Planalto	2.854	457	247	999,36	47,88%
Orizona	10.173	2.201	1.295	1.118,66	-28,71%
Ouro Verde de Goiás	2.768	477	184	1.089,74	51,15%
Ouvidor	4.042	1.176	778	3.423,98	70,63%
Padre Bernardo	19.039	2.313	1.159	1.340,40	-23,87%
Palestina de Goiás	2.387	347	117	1.042,12	73,30%
Palmeiras de Goiás	17.861	5.835	2.861	1.236,67	-53,96%
Palmelo	1.509	261	181	1.083,74	103,77%
Palminópolis	2.508	436	234	1.082,65	57,58%
Panamá	1.734	350	155	1.210,90	86,00%
Paranaiguara	6.270	939	292	1.085,39	7,51%
Paraúna	7.298	2.480	960	1.319,57	-27,06%
Perolândia	1.996	1.917	776	2.108,77	4,88%
Petrolina de Goiás	7.084	1.049	666	963,53	-4,16%
Pilar de Goiás	1.782	543	258	2.117,20	97,46%
Piracanjuba	16.347	2.758	1.092	1.280,07	-31,87%
Piranhas	7.297	1.112	502	1.120,92	0,40%
Pirenópolis	15.942	2.984	1.647	1.070,25	-40,11%
Pires do Rio	20.274	6.552	3.240	1.095,57	-59,11%
Planaltina	55.311	7.185	4.693	1.284,28	-57,72%
Pontalina	11.689	2.230	1.028	1.042,92	-31,61%

Município	População de 18 a 64 anos (PIA)	Empregos formais 2012 (população de 18 a 64 anos)	Trabalhadores formais com formação em nível Médio ou Superior	Remuneração Média (R\$)	Variação de empregos formais de 2010 a 2012
Porangatu	28.705	5.778	3.708	1.169,03	-55,02%
Porteirão	2.395	749	244	1.678,10	49,68%
Portelândia	2.651	636	218	1.424,40	49,65%
Posse	21.803	3.473	1.882	1.140,24	-42,70%
Professor Jamil	2.128	330	216	1.047,89	78,20%
Quirinópolis	31.105	11.617	5.683	1.775,79	-60,90%
Rialma	7.339	1.484	807	1.105,02	-13,71%
Rianápolis	2.958	729	328	1.189,66	27,75%
Rio Quente	2.620	2.842	1.547	1.410,29	-29,56%
Rio Verde	138.919	52.539	29.724	1.576,97	-82,68%
Rubiataba	12.930	3.284	1.739	1.321,93	-36,55%
Sanclerlândia	5.141	1.166	627	877,98	-13,23%
Santa Bárbara de Goiás	4.022	1.091	600	1.121,63	1,39%
Santa Cruz de Goiás	2.054	436	91	1.037,15	54,23%
Santa Fé de Goiás	3.404	1.559	544	1.362,02	-6,53%
Santa Helena de Goiás	25.174	8.009	3.405	1.646,52	-54,66%
Santa Isabel	2.613	421	175	1.025,64	56,08%
Santa Rita do Araguaia	5.074	689	322	1.246,41	34,50%
Santa Rita do Novo Destino	2.251	212	123	1.015,88	118,90%
Santa Rosa de Goiás	1.841	324	158	915,38	68,08%
Santa Tereza de Goiás	2.345	365	211	1.062,57	70,62%
Santa Terezinha de Goiás	6.412	817	354	1.087,12	15,35%
Santo Antônio da Barra	3.040	699	351	1.884,23	64,18%
Santo Antônio de Goiás	3.695	1.732	991	3.005,11	31,72%
Santo Antônio do Descoberto	44.137	4.783	3.255	1.452,87	-44,89%
São Domingos	7.664	701	370	1.343,08	38,42%
São Francisco de Goiás	4.029	678	381	982,20	20,36%
São João D'Aliança	7.483	1.129	483	1.119,64	-0,42%
São João da Paraúna	1.015	255	141	1.078,76	105,68%
São Luis de Montes Belos	21.745	4.969	3.054	1.286,33	-49,12%
São Luiz do Norte	3.190	476	339	1.003,07	45,16%
São Miguel do Araguaia	14.913	2.766	1.232	1.284,07	-31,87%
São Miguel do Passa Quatro	2.663	552	255	1.027,93	36,46%
São Patrício	1.354	1.010	321	1.634,84	27,23%
São Simão	12.775	2.958	1.687	1.570,35	-27,14%
Senador Canedo	65.740	12.949	6.912	1.439,27	-66,66%
Serranópolis	5.345	1.601	542	1.457,61	-4,58%
Silvânia	13.489	2.739	1.244	1.290,98	-31,35%
Simolândia	4.124	571	355	1.125,50	40,40%
Sítio D'Abadia	1.886	235	136	940,26	100,03%
Taquaral de Goiás	2.594	492	263	857,61	32,03%
Teresina de Goiás	1.876	184	97	1.017,56	135,16%
Terezópolis de Goiás	4.723	1.028	541	1.095,96	3,25%
Três Ranchos	1.952	493	252	1.111,83	50,17%
Trindade	77.641	12.758	6.949	1.290,34	-68,20%
Trombas	2.261	275	131	1.109,84	100,89%
Turvânia	3.217	478	258	1.015,83	45,78%
Turvelândia	3.142	1.562	564	1.987,94	12,81%
Uirapuru	1.887	245	162	1.211,98	122,41%
Uruaçu	25.502	5.251	3.711	1.171,89	-52,76%
Uruana	9.209	732	460	1.072,39	21,04%
Urutaí	2.092	723	456	2.543,57	87,57%
Valparaíso de Goiás	101.917	15.390	10.635	1.413,96	-69,69%
Varjão	2.502	473	174	994,70	45,02%
Vianópolis	8.942	2.206	813	1.093,57	-29,59%
Vicentinópolis	5.399	1.515	492	1.596,90	2,67%
Vila Boa	3.384	1.182	559	1.178,21	-0,16%
Vila Propício	3.554	447	163	1.121,26	58,38%

Fonte: RAIS/Ministério do Trabalho e Emprego e Instituto Mauro Borges.

Elaboração: Instituto Mauro Borges / Segplan-GO / Gerência de Estudos Socioeconômicos e Especiais.

7.3. Tabela 10 – IDM Infraestrutura: Variáveis Originais

Município	Nº Domicílios em 2012 *	Ligações de água	Nº de ligações de esgoto	Nº de ligações de energia	Nº de ligações de internet	Nº de ligações tel. fixo
Abadia de Goiás	2.219	2.348	831	3.511	308	791
Abadiânia	4.819	[2]	2.725	5.223	464	1.052
Acreúna	6.490	5.494	1.732	7.894	942	2.089
Adelândia	847	925		1.068	96	168
Água Fria de Goiás	1.629	1.177		2.178	80	291
Água Limpa	723	672	55	1.016	47	146
Águas Lindas de Goiás	46.313	44.788	690	57.329	3.321	14.783
Alexânia	7.594	7.208	1	10.459	698	2.067
Aloândia	797	825	0	1.100	65	152
Alto Horizonte	1.548	1.769	0	1.955	192	375
Alto Paraíso de Goiás	2.137	2.386	0	2.917	701	898
Alvorada do Norte	2.442	2.781	80	3.275	378	545
Amaralina	1.108	525	0	1.257	44	99
Americano do Brasil	1.950	1.872	0	2.391	170	414
Amorinópolis	1.263	1.263		1.639	86	207
Anápolis	106.630	107.593	53.934	146.350	41.071	54.555
Anhanguera	360	473	0	512	71	124
Anicuns	6.906	6.407	2.566	8.009	1.022	2.023
Aparecida de Goiânia	141.873	92.156	26.501	177.106	45.242	88.104
Aparecida do Rio Doce	819	916	864	1.146	82	229
Aporé	1.278	1.292	0	1.651	134	309
Araçu	1.282	1.447		1.841	109	301
Aragarças	5.751	6.588	0	7.219	659	2.045
Aragoiânia	2.790	2.154	0	4.151	188	825
Araguapaz	2.582	2.052	1.364	3.036	225	375
Arenópolis	1.162	1.028	0	1.629	109	245
Aruanã	2.518	2.758	0	3.779	332	646
Aurilândia	1.330	1.349	0	1.704	162	398
Avelinópolis	850	880	0	1.136	115	24
Baliza	1.342	545	0	1.404	29	89
Barro Alto	2.621	2.663	0	3.620	281	530
Bela Vista de Goiás	8.348	6.311	3.426	11.682	1.142	2.332
Bom Jardim de Goiás	2.818	2.598	0	3.590	267	560
Bom Jesus de Goiás	6.720	6.512	4.223	8.378	1.033	2.419
Bonfinópolis	2.466	2.827	0	3.764	202	711
Bonópolis	1.073	586	0	1.175	57	167
Brazabrantes	1.107	1.243	0	1.391	141	96
Britânia	1.862	1.948	457	2.856	183	454
Buriti Alegre	3.158	3.788	577	4.965	539	1.424
Buriti de Goiás	933	1.105	0	1.344	49	23
Buritinópolis	962	804		1.184	170	86
Cabeceiras	2.339	2.180	0	3.004	130	340
Cachoeira Alta	3.496	3.027	2.260	4.164	326	868
Cachoeira de Goiás	490	[1]	0	683	68	142
Cachoeira Dourada	2.727	2.033	1.408	3.719	566	1.269
Caçu	4.385	3.893	3.660	4.997	701	1.521
Caiapônia	5.793	5.421	3.154	6.835	452	1.253
Caldas Novas	23.928	[1]	10.768	49.946	6.062	14.039
Caldazinha	1.125	755	0	1.565	105	242
Campestre de Goiás	1.080	920	0	1.286	94	203
Campinaçu	1.206	971	0	1.594	77	188
Campinorte	3.478	3.503	0	5.400	460	818
Campo Alegre de Goiás	1.993	1.856	0	2.648	248	594
Campo Limpo de Goiás	1.980	1.665	0	2.359	60	269
Campos Belos	5.422	6.105	3.522	6.941	770	1.736
Campos Verdes	1.514	1.606		2.190	186	391
Carmo do Rio Verde	3.064	2.830	0	3.663	326	561
Castelândia	1.193	1.202	0	1.493	133	325
Catalão	29.047	[1]	13.784	39.537	8.668	18.503
Caturai	1.528	1.500		1.956	249	441
Cavalcante	2.686	2.062		2.435	191	406
Ceres	6.900	7.890	4.346	8.931	1.599	344
Cezarina	2.439	2.516	0	3.250	500	84

Município	Nº Domicílios em 2012 *	Ligações de água	Nº de ligações de esgoto	Nº de ligações de energia	Nº de ligações de internet	Nº de ligações tel. fixo
Chapadão do Céu	2.243	[1]	1.264	2.612	475	944
Cidade Ocidental	16.500	19.698	8.276	22.314	4.557	6.358
Cocalzinho de Goiás	5.400	3.039	0	8.114	644	831
Colinas do Sul	1.075	[1]	0	1.446	47	136
Córrego do Ouro	926	764	0	1.349	58	184
Corumbá de Goiás	3.222	[1]	0	3.460	439	517
Corumbaíba	2.739	2.558	2.232	4.041	432	960
Cristalina	13.915	10.274	3.299	16.501	2.408	4.610
Cristianópolis	1.040	1.166	0	1.716	220	284
Crixás	5.113	3.880	0	6.212	546	1.129
Cromínia	1.252	1.200	0	1.698	114	357
Cumari	1.027	1.084	547	1.456	141	379
Damianópolis	1.041	966	0	1.296	120	150
Damolândia	966	964		1.431	155	303
Davinópolis	766	693	0	1.125	68	133
Diorama	855	689	0	1.109	58	132
Doverlândia	2.562	2.543	0	3.597	60	327
Edealina	1.359	1.224	0	1.790	545	552
Edéia	3.854	3.704	1.515	4.783	344	308
Estrela do Norte	1.076	1.033	0	1.418	475	105
Faina	2.332	[1]	0	2.779	107	266
Fazenda Nova	2.194	1.683	0	3.125	84	182
Firminópolis	4.004	3.305	0	4.250	149	397
Flores de Goiás	3.308	1.082	0	3.201	451	1.151
Formosa	30.985	30.353	12.863	39.472	78	85
Formoso	1.621	1.723	0	2.140	5.734	11.280
Gameleira de Goiás	1.094	710	0	1.544	188	353
Divinópolis de Goiás	1.568	1.482	0	2.114	35	82
Goianápolis	3.213	3.147	0	4.320	294	774
GoianDIRA	1.785	1.994	0	2.457	489	948
Goianésia	18.530	16.283	11.488	24.185	2.064	5.481
GoIânia	433.240	436.354	309.873	593.755	262.597	294.794
Goianira	10.736	9.710	2.263	16.625	1.435	4.852
Goiás	8.285	8.466	3.110	11.040	1.564	377
Goiatuba	10.928	9.854	2.654	13.473	1.745	4.795
Gouvelândia	1.757	1.293		2.053	164	337
Guapó	4.502	4.550	2.562	5.358	558	1.557
Guaraíta	829	617	0	1.139	27	75
Guarani de Goiás	1.229	[1]		1.342	33	93
Guarinos	778	[1]	0	997	48	87
Heitorai	1.203	1.110	0	1.882	60	221
Hidrolândia	5.639	4.122	0	8.218	760	308
Hidrolina	1.354	1.210	0	1.708	143	240
Iaciara	3.451	3.233	0	4.179	174	565
Inaciolândia	1.882	1.510	0	2.317	367	639
Indiara	4.380	4.561	0	5.526	402	955
Inhumas	15.509	15.399	7.668	19.816	3.384	712
Ipameri	8.247	8.954	4.154	10.614	1.454	3.759
Ipiranga de Goiás	1.015	695	0	1.324	35	122
Iporá	11.082	12.485	2.727	14.382	3.110	4.583
Israelândia	1.009	984		1.414	66	162
Itaberaí	11.597	10.007	4.341	14.549	1.291	3.068
Itaguari	1.588	1.590	0	2.160	140	279
Itaguaru	1.859	1.862	0	2.560	145	33
Itajá	1.663	1.626	1.274	1.993	254	537
Itapaci	6.143	4.944	209	7.458	494	1.206
Itapirapuã	2.608	2.338	0	3.738	264	553
Itapuranga	9.092	8.355	6.959	11.959	1.517	1.867
Itarumã	2.099	1.451	1.151	2.368	247	525
Itauçu	2.910	2.772	2.289	3.434	334	651
Itumbiara	31.269	29.513	24.492	39.506	10.766	21.649
Ivolândia	966	660	0	1.333	94	193
Jandaia	2.224	1.861	343	2.986	225	458

Município	Nº Domicílios em 2012 *	Ligações de água	Nº de ligações de esgoto	Nº de ligações de energia	Nº de ligações de internet	Nº de ligações tel. fixo
Jaraguá	13.386	13.228	1.863	17.226	1.936	3.814
Jataí	28.235	29.494	17.742	36.392	6.198	15.910
Jaupaci	1.047	1.137	0	1.371	102	272
Jesúpolis	750	857	0	1.056	23	88
Joviânia	2.416	2.397	2.231	3.125	281	656
Jussara	6.372	5.784	4.842	8.687	1.340	2.401
Lagoa Santa	447	578	306	619	65	119
Leopoldo de Bulhões	2.552	1.908	0	2.927	440	426
Luziânia	51.234	35.939	6.046	67.694	7.495	22.015
Mairipotaba	853	782	0	1.263	68	180
Mambaí	2.000	1.826	190	2.605	501	287
Mara Rosa	3.409	3.089	1.961	4.370	435	678
Marzagão	716	849		993	114	255
Matrinchã	1.482	[1]	0	2.193	122	358
Maurilândia	3.673	3.727	0	4.091	444	86
Mimoso de Goiás	863	545	490	1.074	45	78
Minaçu	9.641	9.311	4.396	11.831	1.355	2.765
Mineiros	16.553	[1]	13.490	21.341	3.409	8.251
Moiporá	622	602	0	866	50	28
Monte Alegre de Goiás	2.212	1.338	0	2.533	53	222
Montes Claros de Goiás	2.732	1.987	0	4.096	207	95
Montividiu	3.416	3.100	1.557	4.154	347	98
Montividiu do Norte	1.253	592	0	1.419	69	123
Morrinhos	14.468	14.863	8.508	18.131	2.484	6.054
Morro Agudo de Goiás	819	796	0	1.131	50	115
Mossâmedes	1.715	[1]	0	2.219	210	330
Mozarlândia	4.409	3.463	0	5.450	449	998
Mundo Novo	2.074	1.504	0	2.546	83	198
Mutunópolis	1.307	1.053		1.676	76	224
Nazário	2.776	3.085	0	3.563	381	847
Nerópolis	7.630	7.813	0	9.993	869	2.633
Niquelândia	13.121	11.618	1.247	17.738	1.127	2.906
Nova América	780	675	0	1.118	113	113
Nova Aurora	740	809	0	1.030	91	269
Nova Crixás	3.982	3.190	0	5.454	321	532
Nova Glória	2.941	2.169	0	3.845	251	612
Nova Iguaçu de Goiás	934	858		1.148	67	183
Nova Roma	1.115	[1]	0	1.461	46	168
Nova Veneza	2.564	2.287	0	3.302	462	775
Novo Brasil	1.295	1.229		1.877	86	82
Novo Gama	27.366	23.501	5.383	31.316	4.819	11.791
Novo Planalto	1.372	1.086	0	1.608	31	144
Orizona	4.931	3.396	0	6.689	450	1.220
Ouro Verde de Goiás	1.318	1.061		1.647	112	228
Ouvidor	1.881	2.015	0	2.711	235	551
Padre Bernardo	8.301	4.649	2.820	11.654	625	1.909
Palestina de Goiás	1.118	870	0	1.405	51	138
Palmeiras de Goiás	7.993	6.274	6.071	9.842	905	2.362
Palmelo	785	931	0	1.035	123	262
Palminópolis	1.270	1.212	0	1.766	115	301
Panamá	970	[1]	0	1.150	82	227
Paranaiguara	3.109	[1]	2.790	3.917	691	1.274
Paraúna	3.494	3.459	3.159	4.752	375	1.073
Perolândia	934	788	0	1.136	101	232
Petrolina de Goiás	3.286	2.425	0	3.816	289	642
Pilar de Goiás	872	494	0	1.160	115	212
Piracanjuba	8.470	7.529	5.947	10.481	881	3.175
Piranhas	3.958	3.964	0	5.115	466	1.038
Pirenópolis	7.340	7.258	0	10.660	1.050	2.342
Pires do Rio	9.509	11.438	2.913	12.730	2.003	4.836
Planaltina	23.180	25.118	6.240	30.053	3.006	8.084
Pontalina	6.096	5.574	2.806	7.389	1.299	1.797
Porangatu	13.586	13.331	0	16.941	2.285	4.820
Porteirão	1.100	1.205	0	1.307	128	322

Município	Nº Domicílios em 2012 *	Ligações de água	Nº de ligações de esgoto	Nº de ligações de energia	Nº de ligações de internet	Nº de ligações tel. fixo
Portelândia	1.244	1.116	0	1.593	123	254
Posse	9.229	8.479	4.468	11.032	1.158	2.317
Professor Jamil	1.120	992	0	1.250	127	244
Quirinópolis	14.481	12.828	12.574	17.498	3.290	6.144
Rialma	3.367	3.791	0	4.367	631	137
Rianópolis	1.451	1.633	0	1.869	136	27
Rio Quente	1.138	[1]	130	3.002	209	630
Rio Verde	58.305	53.855	25.698	68.294	16.415	23.301
Rubiataba	6.401	6.647	3.857	8.375	1.084	1.911
Sanclerlândia	2.672	2.983	109	3.635	141	530
Santa Bárbara de Goiás	1.897	1.906	0	2.392	534	481
Santa Cruz de Goiás	1.091	663		1.476	52	158
Santa Fé de Goiás	1.600	1.434		2.009	221	471
Santa Helena de Goiás	11.948	12.103	11.697	14.408	2.408	4.898
Santa Isabel	1.293	1.060		1.524	52	85
Santa Rita do Araguaia	2.351	2.870	0	3.024	398	692
Santa Rita do Novo Destino	980	[1]	0	1.137	30	66
Santa Rosa de Goiás	962	848	0	1.421	106	235
Santa Tereza de Goiás	1.337	1.409	0	1.781	134	245
Santa Terezinha de Goiás	3.217	2.057	0	4.276	338	734
Santo Antônio da Barra	1.452	1.168	0	1.682	82	218
Santo Antônio de Goiás	1.480	1.813	0	2.341	212	591
Santo Antônio do Descoberto	18.356	13.598	5.046	19.980	1.651	6.424
São Domingos	3.357	2.208	0	3.527	151	560
São Francisco de Goiás	2.026	1.781	0	2.517	158	392
São João d'Aliança	2.967	2.222	0	3.469	220	530
São João da Paraúna	592	584	505	821	78	175
São Luís de Montes Belos	10.653	11.211	5.866	13.689	1.759	4.172
São Luíz do Norte	1.530	962		2.111	154	226
São Miguel do Araguaia	7.250	5.544	1.858	9.744	1.015	1.742
São Miguel do Passa Quatro	1.247	1.001	0	1.678	60	228
São Patrício	702	511	0	782	87	79
São Simão	5.679	[1]	4.792	7.374	1.828	3.365
Senador Canedo	25.628	[1]	0	33.913	5.893	14.165
Serranópolis	2.468	2.335	0	3.010	269	602
Silvânia	6.235	5.314	4.238	8.060	931	1.683
Simolândia	1.834	1.971	0	2.402	139	252
Sítio d'Abadia	835	374		1.002	17	58
Taquaral de Goiás	1.281	1.344	0	1.690	174	317
Teresina de Goiás	828	810	0	1.093	72	149
Terezópolis de Goiás	2.040	1.868	0	2.695	293	637
Três Ranchos	942	1.249	0	1.962	151	327
Trindade	32.998	31.319	13.080	41.129	8.214	15.604
Trombas	1.161	[2]		1.534	85	223
Turvânia	1.708	1.657	0	2.238	193	450
Turvelândia	1.421	1.222		1.540	96	263
Uirapuru	988	813	0	1.189	87	177
Uruaçu	11.845	12.147	6.028	15.600	2.108	4.455
Uruana	4.728	4.494	190	5.787	392	916
Urutaí	1.029	1.161	0	1.602	195	372
Valparaíso de Goiás	41.085	36.535	11.552	56.045	13.740	16.609
Varjão	1.278	983		1.713	114	303
Vianópolis	4.051	3.766	0	5.676	496	1.130
Vicentinópolis	2.417	[2]	0	3.097	232	574
Vila Boa	1.466	1.347	0	1.612	63	215
Vila Propício	1.500	449	0	1.759	16	205

Fonte: Saneago, Anatel, Celg.

Elaboração: Instituto Mauro Borges / Segplan-GO / Gerência de Estudos Socioeconômicos e Especiais.

[1] Atendido pela prefeitura.

[2] Atendido pela Funasa.

[3] Gestão.

*Estimativa do número de domicílios segundo os dados do censo 2010.

7.4. Tabela 11 – IDM Educação: Variáveis Originais

Município	Biblioteca	Quadra	Lab. de infomát.	Lab. de ciências	Internet	Infraestrutura Básica	IDEB 5º ano 2011	IDEB 9º ano 2011	Docentes com formação na disciplina que leciona	Atendimento 4 - 5 anos	Atendimento 6 - 14 anos	Atendimento 15 - 17 anos
Abadia de Goiás	17%	14%	67%	0%	67%	100%	5,7	3,8	33%	70%	100%	95%
Abadiânia	43%	33%	57%	14%	71%	100%	5	3,6	33%	42%	77%	86%
Acreúna	67%	58%	58%	0%	67%	83%	5,4	3,8	33%	67%	89%	87%
Adelândia	67%	0%	33%	0%	100%	100%	4,7	3,2	17%	94%	97%	90%
Água Fria de Goiás	0%	25%	100%	0%	100%	100%	4	4,3	24%	18%	94%	73%
Água Limpa	0%	50%	100%	0%	50%	100%	***	3,9	43%	51%	87%	69%
Águas Lindas de Goiás	32%	34%	70%	7%	56%	98%	4,4	3,2	35%	51%	85%	69%
Alexânia	31%	18%	75%	6%	88%	100%	4,8	4	60%	42%	91%	84%
Aloândia	100%	100%	100%	0%	50%	100%	5,7	4,8	27%	46%	94%	79%
Alto Horizonte	100%	0%	100%	0%	100%	100%	5,4	3,8	33%	84%	94%	92%
Alto Paraíso de Goiás	60%	25%	80%	0%	60%	100%	4,1	3,8	26%	72%	99%	86%
Alvorada do Norte	75%	18%	63%	13%	50%	100%	4,9	3,7	33%	72%	91%	100%
Amaralina	33%	57%	67%	0%	67%	100%	4,5	3,8	28%	38%	88%	80%
Americano do Brasil	75%	25%	75%	25%	50%	100%	5,1	4,6	13%	54%	94%	88%
Amorinópolis	50%	50%	75%	25%	75%	100%	5,3	4,2	53%	66%	82%	97%
Anápolis	44%	47%	79%	12%	71%	99%	5,2	4,2	48%	32%	88%	91%
Anhanguera	100%	0%	50%	0%	50%	100%	***	0	50%	65%	71%	79%
Anicuns	53%	29%	53%	7%	67%	93%	6	4,6	24%	55%	84%	84%
Aparecida de Goiânia	83%	43%	79%	11%	90%	98%	4,9	3,4	46%	16%	78%	81%
Aparecida do Rio Doce	50%	50%	50%	0%	100%	100%	5,1	3,6	38%	52%	100%	100%
Aporé	67%	75%	67%	0%	67%	100%	5,9	4,4	44%	58%	100%	90%
Araçu	100%	33%	100%	33%	100%	100%	5,2	4	79%	51%	100%	100%
Aragarças	50%	50%	88%	6%	88%	100%	4,7	4,5	52%	55%	78%	59%
Aragoiânia	17%	14%	17%	0%	50%	100%	4,5	3,7	36%	44%	95%	83%
Araguapaz	33%	29%	33%	0%	29%	100%	5	3,7	25%	20%	94%	83%
Arenópolis	40%	20%	80%	0%	60%	100%	4,3	4,1	45%	59%	96%	91%
Aruanã	25%	40%	50%	0%	75%	100%	5,5	3,9	24%	61%	77%	80%
Aurilândia	100%	50%	100%	0%	100%	100%	4,9	4,3	38%	51%	76%	76%
Avelinópolis	100%	100%	100%	50%	100%	100%	5	3,7	23%	92%	100%	85%
Baliza	0%	40%	100%	0%	67%	100%	***	***	37%	28%	70%	59%
Barro Alto	55%	8%	55%	0%	36%	100%	5,4	4,3	28%	69%	91%	90%
Bela Vista de Goiás	45%	31%	55%	9%	73%	100%	5	4,1	45%	58%	88%	81%
Bom Jardim de Goiás	75%	50%	100%	25%	100%	100%	5,4	4,1	50%	50%	86%	84%
Bom Jesus de Goiás	10%	50%	80%	10%	80%	100%	5,4	4,2	37%	58%	92%	82%
Bonfinópolis	33%	50%	67%	17%	83%	100%	4,9	4	23%	61%	92%	84%
Bonópolis	67%	0%	100%	0%	100%	100%	4,1	3,2	24%	42%	79%	77%
Brazabrantes	20%	20%	20%	0%	20%	80%	5,9	3,2	60%	72%	84%	65%
Britânia	40%	33%	80%	0%	80%	100%	4,4	4,2	55%	66%	95%	93%
Buriti Alegre	43%	38%	43%	14%	57%	100%	5,1	3,4	45%	56%	76%	82%
Buriti de Goiás	100%	0%	100%	0%	50%	100%	6,1	4,2	24%	51%	98%	94%
Buritinópolis	25%	0%	50%	0%	50%	100%	4,6	4	51%	72%	92%	100%
Cabeceiras	67%	33%	67%	0%	67%	100%	4,3	3,6	29%	48%	90%	78%
Cachoeira Alta	50%	57%	50%	14%	71%	100%	5,1	3,9	27%	52%	75%	67%
Cachoeira de Goiás	50%	0%	50%	0%	100%	100%	6,4	***	40%	108%	90%	92%
Cachoeira Dourada	71%	71%	71%	0%	71%	100%	5,1	4,2	43%	85%	88%	84%
Caçu	43%	33%	29%	14%	100%	100%	5,6	4,4	46%	54%	84%	75%
Caiapônia	60%	29%	90%	0%	90%	100%	5,3	4,6	30%	49%	80%	65%
Caldas Novas	28%	53%	56%	6%	76%	100%	5,1	3,8	45%	53%	93%	89%
Caldazinha	67%	33%	67%	0%	67%	100%	3,6	3,9	38%	67%	91%	88%
Campestre de Goiás	50%	25%	75%	0%	75%	100%	5,6	4,3	7%	59%	97%	81%
Campinaçu	50%	17%	50%	0%	75%	100%	5,1	4,2	24%	52%	94%	94%

Município	Biblioteca	Quadra	Lab. de infomát.	Lab. de ciências	Internet	Infraestrutura Básica	IDEB 5º ano 2011	IDEB 9º ano 2011	Docentes com formação na disciplina que leciona	Atendimento 4 - 5 anos	Atendimento 6 - 14 anos	Atendimento 15 - 17 anos
Campinorte	43%	30%	86%	0%	71%	100%	4,6	4,7	24%	35%	95%	89%
Campo Alegre de Goiás	60%	33%	100%	0%	100%	100%	5,7	4,1	57%	59%	86%	79%
Campo Limpo de Goiás	67%	0%	67%	0%	67%	100%	4,8	3,6	42%	70%	91%	68%
Campos Belos	43%	44%	43%	7%	64%	100%	5	4	30%	68%	100%	94%
Campos Verdes	67%	33%	83%	17%	83%	100%	4,7	3,6	39%	86%	100%	93%
Carmo do Rio Verde	60%	14%	100%	0%	100%	100%	5,2	4	30%	67%	80%	67%
Castelândia	50%	25%	50%	0%	75%	100%	4,3	4	21%	77%	98%	94%
Catalão	50%	45%	72%	18%	94%	100%	5,4	4,1	43%	66%	91%	90%
Caturai	100%	0%	100%	0%	100%	100%	5,1	4,5	57%	50%	97%	84%
Cavalcante	80%	0%	60%	0%	80%	100%	4,1	3,4	7%	40%	92%	76%
Ceres	64%	45%	64%	9%	91%	100%	5,9	4,9	53%	83%	100%	100%
Cezarina	100%	0%	67%	0%	100%	100%	5,6	3,7	35%	75%	94%	85%
Chapadão do Céu	75%	75%	75%	0%	75%	100%	6,1	5,3	32%	66%	100%	82%
Cidade Ocidental	55%	57%	65%	10%	55%	100%	4,4	3,5	33%	50%	83%	80%
Cocalzinho de Goiás	63%	8%	75%	13%	63%	88%	4,8	3,8	17%	35%	100%	94%
Colinas do Sul	100%	0%	50%	0%	100%	100%	4,7	4,3	27%	40%	99%	84%
Córrego do Ouro	100%	25%	100%	0%	100%	100%	5,2	4,9	30%	49%	88%	82%
Corumbá de Goiás	50%	0%	100%	17%	100%	100%	5,7	4,4	53%	25%	77%	72%
Corumbaíba	50%	33%	50%	14%	86%	100%	6,6	4,5	43%	74%	90%	84%
Cristalina	88%	58%	81%	6%	81%	100%	4,4	3,8	27%	45%	88%	74%
Cristianópolis	67%	67%	67%	0%	100%	100%	4,4	3	35%	85%	100%	100%
Crixás	83%	6%	67%	0%	75%	100%	5,3	4,5	24%	79%	92%	91%
Cromínia	50%	60%	50%	0%	50%	100%	5,5	3,2	41%	46%	100%	95%
Cumari	25%	25%	25%	0%	75%	100%	5,3	3,6	47%	71%	79%	81%
Damianópolis	50%	0%	75%	0%	100%	100%	4,7	4	54%	56%	93%	100%
Damolândia	100%	50%	50%	0%	100%	100%	***	4,4	41%	58%	100%	100%
Davinópolis	67%	33%	33%	0%	67%	100%	***	***	36%	63%	82%	74%
Diorama	67%	25%	100%	0%	100%	100%	5,5	3,8	46%	52%	84%	84%
Doverlândia	29%	11%	71%	0%	86%	100%	5,5	4,1	24%	41%	80%	77%
Edealina	25%	25%	25%	0%	75%	100%	4,9	3,8	47%	78%	100%	95%
Edéia	57%	57%	57%	0%	71%	100%	5,2	4,2	21%	61%	89%	90%
Estrela do Norte	60%	20%	80%	20%	80%	100%	4	4,1	45%	57%	99%	94%
Faina	40%	0%	60%	20%	40%	100%	4,5	4,4	21%	29%	83%	88%
Fazenda Nova	86%	22%	100%	0%	71%	100%	5,6	4,7	39%	53%	89%	83%
Firminópolis	50%	14%	50%	14%	86%	100%	5,8	4,2	54%	51%	69%	66%
Flores de Goiás	20%	24%	60%	0%	80%	100%	4,2	4	7%	39%	77%	67%
Formosa	49%	42%	71%	7%	71%	100%	4,9	3,9	37%	36%	91%	88%
Formoso	40%	0%	80%	0%	60%	100%	5,5	*	43%	54%	88%	94%
Gameleira de Goiás	33%	25%	67%	0%	67%	100%	5	4,6	26%	26%	86%	91%
Divinópolis de Goiás	33%	14%	33%	0%	33%	100%	4,5	4	9%	75%	100%	100%
Goianápolis	75%	75%	50%	0%	100%	100%	5	4,4	49%	66%	99%	76%
GoianDIRA	100%	67%	100%	25%	50%	100%	6,7	4,3	63%	66%	89%	85%
Goianésia	66%	43%	61%	8%	58%	100%	5,8	4,5	32%	62%	94%	87%
Goiania	49%	47%	57%	15%	77%	100%	5,3	3,9	60%	49%	88%	94%
Goianira	36%	29%	71%	7%	93%	100%	5,2	3,8	49%	55%	97%	82%
Goiás	48%	21%	61%	4%	50%	100%	5,6	4,4	51%	63%	86%	80%
Goiatuba	58%	50%	79%	10%	80%	100%	5,6	4,4	40%	58%	92%	82%
Gouvelândia	50%	50%	75%	0%	75%	100%	4,9	4,2	39%	77%	79%	76%
Guapó	40%	40%	40%	0%	90%	100%	5,1	4	40%	62%	91%	78%
Guaraíta	50%	0%	50%	0%	50%	100%	5,3	4,1	28%	51%	95%	95%
Guarani de Goiás	100%	0%	100%	0%	50%	100%	4,5	4,2	25%	50%	94%	87%
Guarinos	50%	0%	50%	0%	100%	100%	5,9	3,9	19%	33%	84%	87%

Município	Biblioteca	Quadra	Lab. de infomát.	Lab. de ciências	Internet	Infraestrutura Básica	IDEB 5º ano 2011	IDEB 9º ano 2011	Docentes com formação na disciplina que leciona	Atendimento 4 - 5 anos	Atendimento 6 - 14 anos	Atendimento 15 - 17 anos
Heitorai	50%	0%	33%	17%	50%	100%	5,8	3,3	38%	66%	100%	87%
Hidrolândia	69%	48%	63%	0%	44%	100%	4,8	3,2	35%	62%	84%	73%
Hidrolina	67%	33%	0%	0%	100%	100%	5,4	3,8	54%	39%	84%	78%
Iaciara	45%	20%	55%	0%	55%	100%	4,7	4,1	23%	33%	87%	76%
Inaciolândia	33%	67%	67%	0%	33%	100%	4,9	4,3	37%	70%	99%	87%
Indiara	33%	20%	89%	0%	67%	100%	4,9	4	34%	46%	92%	88%
Inhumas	70%	30%	53%	6%	61%	93%	5,7	4,8	69%	68%	93%	90%
Ipameri	36%	8%	45%	5%	64%	100%	5,6	4,4	39%	73%	91%	79%
Ipiranga de Goiás	67%	40%	67%	0%	33%	100%	5,2	4,6	9%	51%	80%	75%
Iporá	45%	27%	55%	9%	55%	100%	5,6	4,4	63%	62%	93%	99%
Israelândia	100%	0%	100%	50%	100%	100%	4,6	3,7	42%	32%	88%	83%
Itaberaí	44%	21%	63%	6%	56%	100%	5,9	4,7	47%	45%	91%	83%
Itaguari	50%	25%	75%	0%	75%	100%	6,2	4,8	38%	63%	100%	100%
Itaguaru	50%	75%	100%	25%	100%	100%	5	5	39%	50%	96%	100%
Itajá	75%	40%	75%	0%	100%	100%	5,4	4,5	25%	66%	91%	70%
Itapaci	25%	44%	63%	13%	50%	100%	5,6	4,1	29%	45%	84%	82%
Itapirapuã	67%	10%	67%	0%	67%	100%	4,9	4	41%	44%	93%	88%
Itapuranga	60%	24%	80%	13%	73%	93%	5,6	4,7	44%	60%	89%	85%
Itarumã	50%	60%	75%	0%	75%	100%	5,5	4,2	32%	50%	86%	74%
Itauçu	50%	29%	33%	17%	67%	100%	6,9	4,6	60%	52%	83%	68%
Itumbiara	56%	47%	72%	12%	79%	98%	5,5	4,4	45%	69%	92%	88%
Ivolândia	50%	25%	50%	50%	50%	100%	6,2	***	47%	52%	84%	69%
Jandaia	33%	17%	67%	0%	67%	100%	4,8	4,2	16%	79%	99%	82%
Jaraguá	78%	15%	78%	11%	89%	100%	5,5	4,1	31%	48%	90%	79%
Jataí	49%	54%	71%	15%	66%	98%	5,2	4,4	55%	56%	91%	89%
Jaupaci	50%	0%	50%	0%	25%	100%	5,3	4	41%	82%	92%	97%
Jesópolis	50%	100%	100%	0%	50%	100%	6	4	53%	36%	100%	100%
Joviânia	71%	43%	57%	13%	88%	100%	5,5	*	38%	61%	88%	82%
Jussara	33%	19%	73%	7%	60%	100%	5,4	4,9	49%	55%	93%	89%
Lagoa Santa	67%	67%	33%	0%	100%	100%	5,5	5	29%	72%	88%	100%
Leopoldo de Bulhões	40%	40%	80%	0%	80%	100%	5,7	4,1	31%	50%	82%	81%
Luziânia	38%	15%	68%	10%	74%	98%	5	3,6	22%	44%	91%	85%
Mairipotaba	100%	50%	100%	0%	100%	100%	5	5	38%	63%	95%	95%
Mambáí	50%	40%	100%	0%	75%	100%	4,6	3,9	27%	66%	90%	79%
Mara Rosa	57%	13%	71%	0%	71%	100%	5,6	4,1	45%	68%	88%	85%
Marzagão	100%	33%	67%	0%	100%	100%	5,1	3,8	35%	78%	100%	94%
Matrinchã	100%	75%	100%	0%	50%	100%	3,5	4,3	27%	58%	94%	96%
Maurilândia	33%	67%	67%	0%	67%	100%	4,7	3,9	23%	68%	86%	85%
Mimoso de Goiás	50%	27%	50%	0%	25%	100%	4,3	2,8	56%	41%	92%	70%
Minaçu	50%	35%	75%	6%	63%	100%	5,3	4,1	26%	63%	87%	90%
Mineiros	42%	37%	50%	13%	71%	92%	5,5	3,9	44%	57%	94%	84%
Moiporá	100%	25%	100%	0%	50%	100%	***	***	22%	47%	74%	73%
Monte Alegre de Goiás	50%	5%	67%	0%	83%	100%	4,9	3,4	13%	37%	84%	71%
Montes Claros de Goiás	22%	36%	22%	0%	44%	100%	***	4,4	25%	54%	88%	76%
Montividiu	83%	44%	67%	0%	83%	100%	5,8	4,5	49%	62%	97%	88%
Montividiu do Norte	60%	25%	80%	0%	40%	100%	5	4	12%	31%	86%	87%
Morrinhos	50%	43%	78%	11%	89%	100%	5,2	3,5	59%	48%	89%	87%
Morro Agudo de Goiás	100%	0%	67%	0%	100%	100%	4,4	4,2	21%	74%	95%	86%
Mossamedes	40%	17%	40%	0%	80%	100%	5,7	5,3	46%	69%	90%	83%
Mozarlândia	33%	33%	33%	14%	71%	100%	4,8	3,7	30%	46%	94%	89%
Mundo Novo	20%	14%	0%	0%	60%	100%	4,9	3,6	33%	44%	83%	98%
Mutunópolis	33%	60%	33%	0%	67%	100%	5	4,2	47%	61%	100%	97%

Município	Biblioteca	Quadra	Lab. de infomát.	Lab. de ciências	Internet	Infraestrutura Básica	IDEB 5º ano 2011	IDEB 9º ano 2011	Docentes com formação na disciplina que leciona	Atendimento 4 - 5 anos	Atendimento 6 - 14 anos	Atendimento 15 - 17 anos
Nazário	33%	0%	67%	0%	67%	100%	5,1	3,7	28%	75%	94%	92%
Nerópolis	50%	25%	33%	8%	69%	100%	5,2	4,4	49%	61%	95%	87%
Niquelândia	80%	21%	87%	7%	47%	100%	5,1	3,9	15%	48%	89%	84%
Nova América	50%	40%	50%	0%	75%	100%	6	5,4	18%	94%	94%	89%
Nova Aurora	67%	0%	67%	0%	67%	100%	5,1	4,7	33%	72%	87%	76%
Nova Crixás	56%	18%	33%	11%	56%	89%	4,5	3,4	21%	41%	81%	77%
Nova Glória	33%	33%	83%	0%	83%	100%	6	4,1	24%	59%	86%	77%
Nova Iguaçu de Goiás	100%	33%	67%	0%	33%	100%	5,9	4,3	53%	83%	90%	89%
Nova Roma	33%	11%	67%	0%	67%	100%	5,4	3,9	30%	54%	85%	85%
Nova Veneza	25%	50%	75%	0%	100%	75%	5,4	4,7	50%	56%	85%	75%
Novo Brasil	50%	25%	25%	0%	50%	100%	4,4	4,3	47%	67%	98%	89%
Novo Gama	28%	19%	75%	11%	75%	100%	4,8	3,1	37%	19%	68%	57%
Novo Planalto	100%	33%	100%	0%	100%	100%	4,3	4,3	38%	42%	88%	82%
Orizona	43%	38%	71%	14%	86%	100%	5,8	4,8	36%	45%	86%	80%
Ouro Verde de Goiás	100%	100%	100%	0%	50%	100%	5,8	4,7	48%	62%	92%	87%
Ouvidor	100%	33%	100%	67%	100%	100%	5	4,5	52%	75%	87%	71%
Padre Bernardo	27%	32%	64%	9%	64%	100%	4,2	3,3	22%	50%	83%	79%
Palestina de Goiás	33%	33%	67%	0%	33%	100%	4,8	3,8	35%	68%	100%	78%
Palmeiras de Goiás	60%	27%	70%	10%	50%	100%	5,6	4	28%	56%	89%	81%
Palmelo	33%	33%	33%	0%	67%	100%	5,8	***	31%	58%	74%	56%
Palminópolis	50%	25%	75%	0%	75%	100%	6,2	4,6	33%	107%	100%	93%
Panamá	100%	0%	67%	0%	33%	100%	5,1	2,9	48%	69%	94%	97%
Paranaiguara	100%	60%	80%	0%	60%	100%	5,2	4,2	45%	50%	90%	77%
Paraúna	38%	27%	38%	0%	50%	100%	5,2	4,4	13%	51%	88%	83%
Perolândia	50%	50%	75%	0%	75%	100%	4,5	3,4	20%	73%	100%	100%
Petrolina de Goiás	50%	50%	67%	14%	71%	100%	5,8	4,2	41%	42%	80%	81%
Pilar de Goiás	50%	0%	100%	0%	0%	100%	5,2	3,8	14%	34%	88%	75%
Piracanjuba	29%	39%	71%	6%	44%	100%	5,5	4,2	48%	55%	89%	81%
Piranhas	88%	75%	88%	11%	89%	100%	5,1	4,5	43%	60%	91%	81%
Pirenópolis	45%	13%	91%	0%	64%	100%	4,9	4,2	39%	38%	90%	82%
Pires do Rio	36%	29%	86%	7%	86%	100%	5,3	4	53%	64%	94%	89%
Planaltina	39%	19%	85%	7%	78%	100%	4,2	3,4	27%	46%	95%	84%
Pontalina	78%	50%	89%	11%	89%	100%	5,3	4,2	46%	53%	82%	78%
Porangatu	79%	22%	71%	8%	63%	100%	4,9	3,7	44%	39%	88%	86%
Porteirão	33%	33%	33%	0%	67%	100%	4,7	3,5	24%	63%	92%	66%
Portelândia	33%	33%	67%	0%	100%	100%	4,7	4,7	32%	63%	96%	99%
Posse	79%	26%	79%	21%	79%	100%	5,7	4,3	33%	38%	91%	89%
Professor Jamil	50%	25%	100%	0%	100%	100%	5,4	4,1	40%	91%	82%	98%
Quirinópolis	78%	74%	72%	6%	78%	100%	6	4,6	49%	54%	89%	79%
Rialma	50%	33%	67%	17%	83%	100%	5,9	4	43%	58%	66%	67%
Rianópolis	25%	25%	50%	25%	100%	100%	5,2	4	27%	68%	89%	93%
Rio Quente	50%	50%	100%	0%	100%	100%	5	4,2	47%	33%	89%	73%
Rio Verde	42%	39%	71%	10%	88%	100%	6	4,4	50%	54%	89%	80%
Rubiataba	54%	26%	54%	7%	79%	100%	6,5	5	31%	61%	91%	75%
Sanclerlândia	100%	57%	67%	17%	67%	100%	6,2	5	45%	62%	89%	83%
Santa Bárbara de Goiás	40%	20%	80%	0%	80%	100%	5,2	3,9	30%	74%	93%	85%
Santa Cruz de Goiás	50%	25%	25%	0%	25%	100%	5,3	3,9	39%	49%	67%	75%
Santa Fé de Goiás	25%	0%	75%	0%	75%	100%	5	3,8	37%	61%	87%	85%
Santa Helena de Goiás	60%	40%	80%	13%	81%	100%	5,2	4	48%	59%	94%	81%
Santa Isabel	75%	60%	100%	25%	50%	100%	6	3,7	21%	53%	82%	62%
Santa Rita do Araguaia	60%	60%	60%	20%	80%	100%	5,5	3,9	36%	46%	67%	76%
Santa Rita do Novo	67%	20%	33%	0%	67%	100%	5,2	4,1	20%	49%	97%	72%

Município	Biblioteca	Quadra	Lab. de infomát.	Lab. de ciências	Internet	Infraestrutura Básica	IDEB 5º ano 2011	IDEB 9º ano 2011	Docentes com formação na disciplina que leciona	Atendimento 4 - 5 anos	Atendimento 6 - 14 anos	Atendimento 15 - 17 anos
Destino												
Santa Rosa de Goiás	100%	50%	100%	0%	100%	100%	5,4	4,7	50%	61%	100%	83%
Santa Tereza de Goiás	60%	33%	60%	0%	100%	100%	4,5	4,1	35%	62%	92%	80%
Santa Terezinha de Goiás	38%	18%	88%	13%	88%	100%	5,6	4,2	21%	60%	91%	82%
Santo Antônio da Barra	67%	0%	67%	0%	100%	100%	5,1	3,5	29%	70%	93%	80%
Santo Antônio de Goiás	67%	33%	33%	0%	67%	100%	5,2	4,3	41%	66%	97%	88%
Santo Antônio do Descoberto	45%	22%	48%	0%	44%	97%	3,9	3,8	29%	65%	86%	79%
São Domingos	50%	0%	83%	17%	83%	100%	5,3	4,3	34%	46%	80%	69%
São Francisco de Goiás	100%	33%	100%	33%	100%	100%	4,9	4,6	40%	50%	88%	78%
São João D'Aliança	67%	30%	100%	0%	67%	100%	4,7	4,1	9%	23%	65%	75%
São João da Paraúna	100%	0%	50%	0%	100%	100%	3,7	3,9	19%	91%	87%	83%
São Luis de Montes Belos	35%	36%	65%	5%	62%	100%	6	4,3	29%	50%	92%	89%
São Luiz do Norte	25%	20%	75%	0%	50%	100%	***	*	24%	49%	96%	71%
São Miguel do Araguaia	46%	39%	69%	8%	77%	100%	5,5	4,1	30%	46%	91%	91%
São Miguel do Passa Quatro	50%	40%	50%	0%	50%	100%	4,6	4,2	33%	72%	92%	77%
São Patrício	67%	67%	67%	0%	33%	100%	5,6	4,3	57%	45%	88%	79%
São Simão	70%	40%	60%	20%	100%	100%	5,5	4,4	39%	71%	89%	87%
Senador Canedo	48%	36%	70%	5%	64%	100%	4,6	3,6	48%	44%	91%	78%
Serranópolis	75%	33%	75%	0%	75%	100%	6	4,6	19%	54%	82%	66%
Silvânia	56%	46%	56%	22%	44%	100%	5,7	4,5	39%	37%	86%	84%
Simolândia	80%	8%	80%	0%	80%	100%	4,8	4,3	33%	50%	93%	89%
Sítio D'Abadia	33%	0%	33%	0%	67%	67%	***	4,2	13%	68%	83%	73%
Taquaral de Goiás	100%	0%	50%	0%	100%	100%	5,1	4,1	32%	68%	94%	82%
Teresina de Goiás	67%	20%	100%	33%	67%	100%	3,3	3,6	32%	53%	87%	86%
Terezópolis de Goiás	29%	14%	86%	0%	57%	86%	4,8	3,3	56%	66%	96%	76%
Três Ranchos	50%	50%	50%	0%	100%	100%	6,7	5,3	50%	106%	88%	79%
Trindade	55%	30%	59%	7%	67%	98%	5	4,1	37%	40%	87%	76%
Trombas	75%	25%	75%	0%	75%	100%	4,8	4,1	30%	55%	92%	93%
Turvânia	67%	33%	33%	0%	33%	100%	5,1	4	50%	76%	89%	91%
Turvelândia	25%	75%	75%	25%	100%	100%	4,2	4,3	44%	61%	100%	86%
Uirapuru	33%	25%	67%	0%	33%	100%	4,8	***	23%	36%	97%	91%
Uruaçu	58%	41%	79%	15%	65%	96%	5,1	4,3	42%	56%	91%	89%
Uruana	67%	58%	83%	0%	79%	100%	5,4	3,5	46%	68%	91%	79%
Urutaí	67%	0%	67%	0%	67%	100%	5,7	4,1	66%	51%	83%	100%
Valparaíso de Goiás	51%	33%	56%	4%	73%	100%	4,6	3,7	43%	63%	85%	71%
Varjão	100%	33%	100%	0%	100%	100%	5,2	3,6	22%	66%	98%	90%
Vianópolis	63%	45%	75%	13%	63%	100%	5,4	4,9	37%	46%	92%	86%
Vicentinópolis	33%	17%	33%	17%	83%	100%	5,3	4,6	38%	72%	98%	76%
Vila Boa	0%	33%	75%	0%	75%	75%	4	4,2	40%	13%	95%	87%
Vila Propício	67%	14%	67%	0%	67%	100%	5	3,8	29%	40%	93%	93%

Fonte: Censo Escolar/INEP e INEP.

Elaboração: Instituto Mauro Borges / Segplan-GO / Gerência de Estudos Socioeconômicos e Especiais.

* Número de participantes na Prova Brasil insuficiente para que os resultados sejam divulgados.

** Solicitação de não divulgação conforme portaria nº410.

*** Sem média na Prova Brasil 2011.

Nota: O cálculo do IDM- Educação para estes municípios ignorou as variáveis sem informação.

7.5. Tabela 13 – IDM Saúde Pública: Variáveis Originais

Município	Leitos do SUS	Médicos / 1.000 Hab.	Pré-natal	Cobertura Saúde da Família	Cobertura Saúde Bucal	Cobertura Vacinal Tetravalente	Mortalidade Infantil	Morte por Causas Externas
Abadia de Goiás	-	0,00	46,85	96%	85%	98%	6,99	15,79
Abadiânia	-	0,30	56,59	100%	100%	100%	9,76	16,87
Acreúna	72	0,39	48,88	100%	88%	97%	9,58	15,79
Adelândia	-	0,40	42,86	100%	100%	100%	0,00	10,00
Água Fria de Goiás	-	0,00	52,83	100%	100%	100%	18,87	15,38
Água Limpa	-	1,01	80,00	100%	100%	100%	0,00	0,00
Águas Lindas de Goiás	39	0,04	41,59	28%	18%	65%	11,49	33,50
Alexânia	39	0,16	65,20	70%	62%	100%	14,62	25,17
Aloândia	16	0,49	80,00	100%	100%	88%	0,00	18,75
Alto Horizonte	-	0,21	85,56	71%	100%	100%	11,11	19,23
Alto Paraíso de Goiás	40	0,86	54,55	100%	0%	97%	20,20	3,33
Alvorada do Norte	32	0,86	64,63	100%	74%	92%	34,01	21,33
Amaralina	-	0,00	70,00	100%	100%	100%	0,00	25,00
Americano do Brasil	37	0,18	42,27	100%	54%	100%	0,00	5,56
Amorinópolis	16	0,00	70,73	97%	84%	100%	0,00	20,83
Anápolis	1.258	1,70	51,41	50%	55%	74%	14,86	15,78
Anhanguera	-	0,00	60,00	100%	100%	80%	0,00	0,00
Anicuns	37	0,39	54,71	100%	44%	65%	26,91	11,38
Aparecida de Goiânia	955	0,35	57,72	32%	7%	100%	14,04	23,26
Aparecida do Rio Doce	-	0,41	55,56	100%	100%	98%	0,00	21,43
Aporé	23	0,00	66,67	89%	78%	100%	15,15	31,58
Araçu	18	0,80	73,81	100%	79%	87%	23,81	7,69
Aragarças	40	0,54	26,48	92%	98%	65%	10,45	14,84
Aragoiânia	16	0,12	41,03	100%	100%	100%	42,74	18,87
Araguapaz	10	0,13	67,57	100%	40%	96%	40,54	11,76
Arenópolis	17	0,95	75,76	100%	93%	100%	0,00	29,41
Aruanã	15	0,64	60,68	87%	100%	100%	25,64	23,40
Aurilândia	-	0,28	83,78	100%	100%	100%	27,03	21,88
Avelinópolis	16	0,00	80,00	100%	100%	97%	0,00	18,75
Baliza	-	0,51	51,61	100%	100%	85%	0,00	25,00
Barro Alto	39	0,00	56,67	75%	100%	100%	16,67	14,29
Bela Vista de Goiás	36	0,35	62,96	100%	100%	75%	34,19	13,42
Bom Jardim de Goiás	37	0,59	66,37	81%	71%	100%	8,85	7,55
Bom Jesus de Goiás	41	0,33	50,84	96%	85%	100%	21,01	24,21
Bonfinópolis	20	0,51	47,41	100%	78%	100%	25,86	19,40
Bonópolis	-	0,00	60,00	94%	84%	86%	44,44	0,00
Brazabranes	-	0,30	90,24	100%	100%	100%	0,00	4,55
Britânia	23	0,36	64,10	100%	54%	100%	0,00	10,53
Buriti Alegre	34	0,33	57,27	37%	33%	87%	18,18	10,13
Buriti de Goiás	14	0,00	84,62	100%	100%	100%	0,00	14,29
Buritinópolis	-	0,00	94,12	100%	90%	72%	0,00	15,38
Cabeceiras	16	0,27	47,83	92%	81%	100%	8,70	10,53
Cachoeira Alta	26	0,18	40,86	95%	84%	100%	10,75	22,50
Cachoeira de Goiás	-	0,00	78,57	100%	100%	100%	0,00	0,00
Cachoeira Dourada	16	0,61	59,65	100%	100%	88%	8,77	14,29
Caçu	37	0,66	70,59	100%	100%	97%	25,21	11,90
Caiapônia	58	0,47	56,25	80%	35%	74%	5,21	19,64
Caldas Novas	123	0,96	57,13	51%	42%	91%	16,83	21,32
Caldazinha	-	0,29	60,00	100%	89%	100%	0,00	21,43
Campestre de Goiás	-	0,29	25,00	100%	88%	100%	100,00	9,52
Campinaçu	19	0,00	72,09	100%	100%	83%	0,00	11,76
Campinorte	17	0,26	70,44	91%	80%	100%	12,58	22,95
Campo Alegre de Goiás	6	0,32	72,22	100%	100%	100%	18,52	16,67
Campo Limpo de Goiás	-	0,15	58,49	0%	47%	100%	0,00	9,52
Campos Belos	48	0,59	59,51	92%	81%	97%	9,20	8,91
Campos Verdes	36	0,00	51,79	100%	63%	73%	53,57	11,43
Carmo do Rio Verde	18	0,33	70,33	100%	100%	100%	10,99	16,67
Castelândia	15	0,00	69,23	95%	83%	96%	25,64	20,00
Catalão	329	1,77	83,35	11%	58%	79%	12,99	15,03
Caturai	18	0,42	71,70	100%	100%	100%	37,74	17,39
Cavalcante	18	0,21	54,17	100%	100%	79%	13,89	25,00
Ceres	293	3,87	75,41	98%	100%	89%	20,49	9,52

Município	Leitos do SUS	Médicos / 1.000 Hab.	Pré-natal	Cobertura Saúde da Família	Cobertura Saúde Bucal	Cobertura Vacinal Tetravalente	Mortalidade Infantil	Morte por Causas Externas
Cezarina	28	0,26	67,69	89%	79%	100%	0,00	26,09
Chapadão do Céu	14	0,53	83,73	92%	100%	100%	0,00	20,00
Cidade Ocidental	57	0,27	59,81	94%	26%	100%	17,48	27,38
Cocalzinho de Goiás	21	0,06	61,08	96%	85%	100%	24,63	20,62
Colinas do Sul	15	0,00	63,41	100%	100%	100%	48,78	5,00
Córrego do Ouro	16	0,00	75,00	100%	100%	100%	0,00	10,00
Corumbá de Goiás	26	0,38	44,12	98%	86%	88%	0,00	17,11
Corumbaíba	28	0,24	71,56	82%	100%	100%	36,70	8,96
Cristalina	48	0,47	67,53	71%	57%	100%	13,64	27,07
Cristianópolis	8	0,34	78,57	100%	100%	100%	0,00	26,67
Crixás	97	0,63	66,07	86%	100%	100%	22,32	10,47
Cromínia	7	0,56	69,57	100%	100%	51%	0,00	3,45
Cumari	14	1,02	68,75	100%	100%	91%	62,50	5,26
Damianópolis	13	0,00	76,19	100%	91%	100%	47,62	0,00
Damolândia	14	1,08	79,31	100%	100%	88%	34,48	14,29
Davinópolis	-	0,00	70,59	100%	100%	100%	0,00	0,00
Diorama	26	0,40	83,33	100%	100%	53%	0,00	0,00
Divinópolis de Goiás	20	0,41	34,69	100%	61%	100%	10,20	23,81
Doverlândia	24	0,13	65,79	100%	100%	50%	13,16	25,00
Edealina	-	0,54	84,31	100%	80%	100%	0,00	6,67
Edéia	26	0,53	41,89	100%	100%	95%	13,51	14,67
Estrela do Norte	17	0,30	62,50	100%	91%	100%	20,83	20,00
Faina	15	0,00	71,74	100%	100%	76%	21,74	10,53
Fazenda Nova	20	0,48	75,76	100%	96%	84%	0,00	25,81
Firminópolis	37	0,85	89,36	100%	100%	95%	10,64	4,29
Flores de Goiás	7	0,08	35,48	81%	72%	100%	10,75	18,18
Formosa	143	0,85	56,20	60%	53%	100%	13,96	20,39
Formoso	18	0,42	68,42	100%	100%	89%	35,09	15,00
Gameleira de Goiás	-	0,00	31,03	100%	90%	85%	34,48	6,25
Goianápolis	24	0,19	54,38	100%	84%	100%	6,25	21,35
Goianãra	34	1,13	76,06	100%	100%	100%	28,17	6,25
Goianésia	199	0,87	56,41	67%	100%	90%	13,04	15,25
Goiânia	6.949	4,93	70,46	47%	35%	81%	12,91	15,76
Goianira	34	0,36	73,94	96%	95%	100%	20,44	20,00
Goiás	120	0,12	57,88	100%	98%	58%	18,32	11,35
Goiatuba	144	0,06	71,56	100%	92%	99%	18,06	12,62
Gouvelândia	-	0,00	69,09	67%	60%	100%	54,55	16,67
Guapó	-	0,21	49,47	100%	100%	100%	10,64	15,29
Guaraíta	-	0,00	73,08	100%	100%	100%	0,00	0,00
Guarani de Goiás	-	0,00	65,63	100%	71%	100%	0,00	6,25
Guarinos	-	0,00	70,83	100%	100%	100%	0,00	0,00
Heitorai	19	0,28	72,73	96%	84%	100%	30,30	17,50
Hidrolândia	18	0,50	58,37	100%	100%	100%	8,58	15,09
Hidrolina	28	0,25	62,86	87%	75%	80%	0,00	20,00
Iaciara	22	0,16	42,71	54%	48%	58%	10,42	11,48
Inaciolândia	16	0,17	78,57	100%	100%	100%	23,81	19,05
Indiara	51	0,43	67,84	98%	100%	84%	15,08	22,97
Inhumas	393	1,08	79,64	98%	86%	87%	12,47	13,22
Ipameri	120	1,04	87,45	100%	100%	85%	7,38	14,92
Ipiranga de Goiás	-	0,35	68,00	100%	100%	100%	0,00	18,75
Iporá	106	1,69	58,12	88%	77%	98%	15,23	11,58
Israelândia	9	0,00	80,77	100%	100%	96%	0,00	43,75
Itaberaí	70	0,60	69,87	85%	67%	85%	9,42	21,19
Itaguari	-	0,00	69,09	100%	100%	100%	18,18	7,69
Itaguaru	20	0,56	52,17	100%	100%	100%	0,00	5,88
Itajá	20	1,01	50,00	100%	100%	100%	26,32	14,29
Itapaci	72	0,42	82,84	100%	80%	76%	11,19	6,25
Itapirapuã	40	0,95	63,92	100%	79%	97%	20,62	16,98
Itapuranga	133	0,42	79,67	92%	81%	89%	6,67	8,51
Itarumã	14	0,47	84,81	100%	94%	67%	0,00	15,79
Itauçu	18	0,35	82,35	100%	100%	99%	29,41	10,53
Itumbiara	269	1,57	58,35	51%	54%	74%	14,98	11,19
Ivolândia	10	0,38	57,69	100%	100%	100%	0,00	10,00

Município	Leitos do SUS	Médicos / 1.000 Hab.	Pré-natal	Cobertura Saúde da Família	Cobertura Saúde Bucal	Cobertura Vacinal Tetravalente	Mortalidade Infantil	Morte por Causas Externas
Jandaia	14	0,49	70,83	100%	100%	82%	13,89	10,00
Jaraguá	94	0,46	59,97	87%	71%	95%	13,18	17,12
Jataí	148	1,28	77,57	61%	64%	79%	15,21	15,36
Jaupaci	10	0,00	50,00	100%	100%	100%	23,81	3,57
Jesúpolis	-	0,00	75,68	100%	100%	100%	0,00	0,00
Joviânia	15	0,14	59,77	100%	84%	89%	11,49	8,51
Jussara	92	0,53	64,47	72%	63%	100%	29,30	12,33
Lagoa Santa	-	2,30	66,67	100%	100%	100%	0,00	33,33
Leopoldo de Bulhões	29	0,13	64,21	100%	100%	97%	31,58	6,82
Luziânia	163	0,33	60,83	32%	34%	76%	9,45	30,30
Mairipotaba	18	0,00	68,18	100%	100%	100%	0,00	13,33
Mambaí	13	0,28	57,66	96%	85%	100%	18,02	13,16
Mara Rosa	31	0,96	70,00	99%	28%	82%	23,08	13,70
Marzagão	29	0,48	85,29	100%	100%	100%	0,00	12,50
Matrinchã	14	0,00	70,59	100%	100%	66%	58,82	13,64
Maurilândia	16	0,08	62,62	57%	51%	94%	9,35	13,33
Mimoso de Goiás	-	0,00	73,33	100%	100%	100%	0,00	8,33
Minaçu	82	0,68	63,98	78%	48%	100%	17,90	14,94
Mineiros	218	1,51	82,56	37%	33%	93%	17,24	21,71
Moiporá	-	0,00	69,23	100%	100%	71%	0,00	23,08
Monte Alegre de Goiás	16	0,38	25,47	87%	77%	62%	37,74	12,50
Montes Claros de Goiás	26	0,38	41,05	100%	100%	100%	0,00	13,04
Montividiu	34	0,27	73,41	94%	83%	100%	11,56	17,65
Montividiu do Norte	-	0,00	51,61	100%	100%	100%	96,77	16,67
Morrinhos	111	1,12	73,34	90%	86%	94%	19,16	11,00
Morro Agudo de Goiás	17	0,43	83,33	100%	100%	100%	0,00	13,64
Mossâmedes	20	0,20	81,82	100%	100%	100%	45,45	5,56
Mozarlândia	22	0,44	79,44	75%	66%	100%	9,35	10,59
Mundo Novo	18	0,32	59,15	100%	95%	56%	14,08	19,44
Mutunópolis	19	0,26	84,00	90%	100%	98%	20,00	7,69
Nazário	17	0,00	70,83	100%	100%	94%	10,42	12,68
Nerópolis	130	0,16	63,75	100%	97%	100%	15,00	15,23
Niquelândia	177	0,63	61,42	96%	100%	91%	22,47	21,29
Nova América	-	0,00	80,00	100%	100%	100%	0,00	7,14
Nova Aurora	-	0,00	85,00	100%	100%	100%	0,00	25,00
Nova Crixás	32	0,25	32,73	100%	100%	79%	12,12	20,00
Nova Glória	-	0,12	73,56	40%	71%	89%	0,00	11,29
Nova Iguaçu de Goiás	-	0,00	79,31	100%	100%	100%	0,00	0,00
Nova Roma	-	0,29	48,39	100%	87%	66%	0,00	12,50
Nova Veneza	18	0,48	72,62	100%	100%	81%	0,00	11,76
Novo Brasil	22	0,58	69,44	100%	100%	100%	0,00	11,11
Novo Gama	-	0,08	68,89	49%	19%	88%	12,40	26,27
Novo Planalto	-	0,00	61,70	100%	100%	95%	0,00	6,25
Orizona	28	0,41	86,67	100%	100%	100%	30,30	19,54
Ouro Verde de Goiás	-	0,50	79,55	100%	100%	100%	0,00	8,33
Ouidor	26	0,18	56,25	61%	54%	84%	0,00	14,63
Padre Bernardo	31	0,17	50,65	96%	100%	79%	5,17	21,19
Palestina de Goiás	19	0,00	52,94	100%	89%	100%	29,41	25,00
Palmeiras de Goiás	33	0,54	68,25	71%	76%	93%	3,65	10,77
Palmelo	14	0,43	76,19	100%	100%	68%	0,00	12,50
Palminópolis	14	0,56	78,95	96%	84%	100%	0,00	0,00
Panamá	-	0,00	59,09	100%	100%	100%	0,00	0,00
Paranaiguara	24	0,32	63,24	100%	98%	100%	22,06	17,72
Paraúna	16	0,46	74,66	100%	83%	94%	34,25	19,44
Perolândia	-	0,00	59,57	100%	100%	100%	21,28	36,84
Petrolina de Goiás	25	0,29	72,92	100%	100%	100%	20,83	16,90
Pilar de Goiás	-	0,37	70,37	100%	100%	83%	0,00	17,65
Piracanjuba	75	0,83	58,53	71%	62%	76%	23,04	15,58
Piranhas	34	1,17	65,77	100%	100%	100%	0,00	11,84
Pirenópolis	61	0,56	53,06	74%	65%	78%	20,41	12,68
Pires do Rio	88	0,69	58,15	59%	73%	100%	8,15	12,11
Planaltina	93	0,13	53,94	100%	62%	100%	20,65	27,66
Pontalina	52	0,76	59,57	100%	100%	79%	26,60	7,14

Município	Leitos do SUS	Médicos / 1.000 Hab.	Pré-natal	Cobertura Saúde da Família	Cobertura Saúde Bucal	Cobertura Vacinal Tetravalente	Mortalidade Infantil	Morte por Causas Externas
Porangatu	117	0,91	63,30	48%	42%	80%	8,16	11,67
Porteirão	-	0,29	66,67	100%	89%	72%	100,00	9,09
Portelândia	22	0,00	74,51	89%	78%	56%	19,61	13,04
Posse	54	0,50	44,93	64%	75%	70%	17,21	13,89
Professor Jamil	-	0,00	70,00	100%	100%	91%	66,67	18,18
Quirinópolis	126	0,86	71,22	62%	75%	100%	20,77	16,91
Rialma	25	1,51	68,18	100%	100%	83%	15,15	16,67
Rianópolis	-	0,44	87,72	100%	65%	82%	17,54	17,95
Rio Quente	-	0,57	74,47	98%	88%	100%	42,55	21,43
Rio Verde	512	1,34	61,40	16%	23%	99%	14,23	20,71
Rubiataba	47	0,58	71,71	100%	95%	96%	7,75	12,20
Sanclerlândia	17	0,26	55,88	100%	79%	87%	0,00	10,53
Santa Bárbara de Goiás	15	0,17	69,88	100%	100%	100%	0,00	9,30
Santa Cruz de Goiás	12	0,32	70,37	100%	96%	100%	74,07	21,05
Santa Fé de Goiás	15	0,41	62,34	70%	62%	98%	12,99	14,29
Santa Helena de Goiás	181	0,98	68,71	100%	57%	85%	20,45	16,97
Santa Isabel	-	0,00	83,33	93%	81%	100%	27,78	5,26
Santa Rita do Araguaia	-	0,00	70,59	47%	42%	100%	35,29	17,86
Santa Rita do Novo Destino	-	0,00	29,17	100%	94%	74%	0,00	28,57
Santa Rosa de Goiás	16	0,36	70,00	100%	100%	67%	0,00	0,00
Santa Tereza de Goiás	17	0,00	84,09	88%	76%	61%	22,73	15,15
Santa Terezinha de Goiás	40	0,40	60,84	100%	30%	100%	20,98	14,75
Santo Antônio da Barra	-	0,00	52,00	77%	67%	100%	20,00	13,04
Santo Antônio de Goiás	21	0,20	56,38	69%	62%	100%	10,64	23,08
Santo Antônio do Descoberto	79	0,12	47,82	95%	56%	100%	21,30	25,70
São Domingos	22	0,26	56,36	89%	26%	66%	27,27	6,98
São Francisco de Goiás	-	0,16	50,85	100%	100%	99%	0,00	6,67
São João D'Aliança	76	0,09	56,59	100%	57%	100%	7,75	20,45
São João da Paraúna	-	0,00	100,00	100%	100%	68%	100,00	0,00
São Luis de Montes Belos	67	1,14	59,07	90%	99%	80%	21,98	8,25
São Luiz do Norte	-	0,00	65,75	100%	100%	95%	13,70	13,64
São Miguel do Araguaia	100	0,63	64,78	77%	67%	61%	22,01	17,99
São Miguel do Passa Quatro	20	0,26	41,67	90%	79%	87%	41,67	12,00
São Patrício	-	0,00	53,33	100%	100%	56%	0,00	15,79
São Simão	66	0,91	38,87	97%	52%	100%	11,32	12,10
Senador Canedo	97	0,33	60,75	100%	100%	83%	15,24	22,68
Serranópolis	20	0,26	64,86	90%	79%	100%	40,54	16,22
Silvânia	44	0,67	55,43	100%	100%	83%	11,63	10,28
Simolândia	16	0,00	57,14	100%	46%	100%	11,90	17,50
Sítio D'Abadia	-	0,35	44,44	100%	100%	81%	0,00	0,00
Taquaral de Goiás	41	1,41	64,15	97%	85%	94%	0,00	12,50
Terezina de Goiás	-	0,32	53,49	100%	98%	91%	0,00	0,00
Terezópolis de Goiás	-	0,29	60,78	100%	45%	100%	0,00	20,00
Três Ranchos	-	0,35	57,58	100%	100%	100%	30,30	33,33
Trindade	543	0,24	51,76	92%	28%	66%	12,90	16,93
Trombas	15	0,29	47,83	100%	87%	87%	65,22	8,70
Turvânia	12	0,63	91,11	100%	100%	98%	0,00	5,88
Turvelândia	14	0,00	69,23	76%	100%	100%	15,38	16,00
Uirapuru	-	0,00	75,00	100%	100%	69%	0,00	15,00
Uruaçu	109	1,04	83,10	100%	81%	61%	17,42	16,14
Uruana	27	0,80	60,76	100%	65%	100%	0,00	11,96
Urutaí	-	0,65	88,00	100%	98%	100%	0,00	5,56
Valparaíso de Goiás	67	0,15	67,96	67%	49%	87%	12,98	30,77
Varjão	-	0,27	77,14	0%	82%	97%	0,00	19,05
Vianópolis	37	0,55	16,09	100%	71%	81%	11,49	17,33
Vicentinópolis	39	0,13	69,52	100%	80%	100%	9,52	8,33
Vila Boa	13	0,20	45,07	100%	100%	100%	0,00	23,53
Vila Propício	-	0,38	39,34	100%	100%	100%	0,00	33,33

Fonte: SES/GO.

Elaboração: Instituto Mauro Borges / Segplan-GO / Gerência de Estudos Socioeconômicos e Especiais.

7.6. Tabela 12 – IDM Segurança: Variáveis Originais

Município	Crimes Contra a Dignidade Sexual	Crimes Contra a Pessoa	Crimes Contra o Patrimônio	Contravenções Penais	Tráfico de Drogas
Abadia de Goiás	2	50	99	6	3
Abadiânia	4	128	231	23	2
Acreúna	5	271	342	45	9
Adelândia	0	6	12	2	0
Água Fria de Goiás	2	18	9	0	0
Água Limpa	0	0	5	0	1
Águas Lindas de Goiás	105	1523	3152	93	61
Alexânia	6	224	433	9	14
Aloândia	0	22	2	4	0
Alto Horizonte	0	36	51	6	1
Alto Paraíso de Goiás	3	100	222	18	3
Alvorada do Norte	4	102	103	10	2
Amaralina	0	4	12	2	0
Americano do Brasil	2	26	27	5	0
Amorinópolis	0	4	3	0	0
Anápolis	159	4159	6762	822	191
Anhanguera	0	27	8	19	0
Anicuns	8	96	234	16	0
Aparecida de Goiânia	197	3836	11616	1302	141
Aparecida do Rio Doce	0	1	2	0	0
Aporé	0	0	3	0	1
Araçu	0	24	14	3	0
Aragarças	2	125	198	14	7
Aragoiânia	1	36	38	7	0
Araguapaz	2	31	54	6	0
Arenópolis	0	17	6	1	0
Aruanã	7	148	142	13	7
Aurilândia	2	51	16	24	1
Avelinópolis	2	3	17	1	0
Baliza	0	5	7	0	0
Barro Alto	4	44	75	4	1
Bela Vista de Goiás	11	304	518	33	4
Bom Jardim de Goiás	0	14	19	5	0
Bom Jesus de Goiás	1	112	211	34	8
Bonfinópolis	1	89	94	7	0
Bonópolis	3	11	4	3	1
Brazabrantes	3	21	17	1	0
Britânia	1	48	40	1	2
Buriti Alegre	0	26	35	4	1
Buriti de Goiás	0	21	9	1	0
Buritinópolis	0	18	21	2	0
Cabeceiras	1	60	13	12	0
Cachoeira Alta	0	31	53	13	0
Cachoeira de Goiás	0	8	9	1	0
Cachoeira Dourada	0	38	30	13	1
Caçu	0	8	5	1	0
Caiapônia	1	144	196	18	2
Caldas Novas	33	954	1742	172	81
Caldazinha	2	39	35	5	1
Campestre de Goiás	1	17	6	2	0
Campinaçu	0	16	11	0	0
Campinorte	7	115	199	32	3
Campo Alegre de Goiás	2	79	52	25	1
Campo Limpo de Goiás	6	80	43	11	2
Campos Belos	13	303	295	36	22
Campos Verdes	0	28	23	2	1
Carmo do Rio Verde	5	65	61	23	1
Castelândia	0	9	12	2	0
Catalão	20	775	1197	245	84
Caturai	1	27	31	3	0
Cavalcante	1	0	4	0	0
Ceres	9	184	324	65	9
Cezarina	3	49	41	15	4

Município	Crimes Contra a Dignidade Sexual	Crimes Contra a Pessoa	Crimes Contra o Patrimônio	Contravenções Penais	Tráfico de Drogas
Chapadão do Céu	2	79	58	20	2
Cidade Ocidental	24	766	1111	54	25
Cocalzinho de Goiás	7	233	244	14	7
Colinas do Sul	4	7	3	1	0
Córrego do Ouro	0	16	13	0	0
Corumbá de Goiás	2	121	126	41	1
Corumbaíba	1	96	85	14	11
Cristalina	10	418	640	35	27
Cristianópolis	1	8	7	2	1
Crixás	6	172	151	13	9
Cromínia	1	38	63	1	1
Cumari	0	66	41	23	0
Damianópolis	1	16	7	0	0
Damolândia	1	6	4	2	0
Davinópolis	0	6	16	0	0
Diorama	2	3	5	4	0
Divinópolis de Goiás	0	18	9	1	0
Doverlândia	0	22	31	8	1
Edealina	0	13	20	0	3
Edéia	1	63	126	5	9
Estrela do Norte	0	0	0	0	0
Faina	0	7	18	2	2
Fazenda Nova	0	40	43	13	0
Firminópolis	3	94	86	22	1
Flores de Goiás	2	18	13	1	1
Formosa	41	1489	2154	243	65
Formoso	0	4	9	0	0
Gameleira de Goiás	1	3	6	0	1
Goianápolis	0	96	132	23	6
Goianira	2	110	41	26	0
Goianésia	30	488	976	52	58
Goiânia	488	15682	45901	2337	521
Goianira	17	470	576	30	11
Goiás	14	356	329	74	14
Goiatuba	4	292	379	69	11
Gouvelândia	0	6	14	2	0
Guapó	13	138	284	29	2
Guaraíta	0	4	6	2	0
Guarani de Goiás	1	19	10	3	0
Guarinos	0	6	6	8	0
Heitorai	0	22	20	5	0
Hidrolândia	9	350	457	32	16
Hidrolina	1	7	6	1	0
Iaciara	8	111	63	6	1
Inaciolândia	1	8	7	1	3
Indiara	1	46	159	16	10
Inhumas	10	282	567	48	10
Ipameri	8	183	270	37	12
Ipiranga de Goiás	0	4	5	2	0
Iporá	6	191	313	33	27
Israelândia	0	40	13	9	0
Itaberaí	23	281	478	105	10
Itaguari	1	29	14	3	0
Itaguaru	0	71	56	8	1
Itajá	0	0	1	0	1
Itapaci	13	117	164	148	8
Itapirapuã	3	38	70	1	1
Itapuranga	3	148	194	39	0
Itarumã	0	1	1	0	0
Itauçu	1	74	54	6	0
Itumbiara	17	1065	1405	321	76
Ivolândia	0	1	1	0	0
Jandaia	1	8	29	8	1
Jaraguá	11	328	512	39	43

Município	Crimes Contra a Dignidade Sexual	Crimes Contra a Pessoa	Crimes Contra o Patrimônio	Contravenções Penais	Tráfico de Drogas
Jataí	39	1380	1439	337	64
Jaupaci	0	10	17	5	0
Jesúpolis	2	6	3	0	1
Joviânia	2	123	82	19	7
Jussara	7	141	265	9	29
Lagoa Santa	0	0	0	0	0
Leopoldo de Bulhões	1	56	110	7	2
Luziânia	96	2683	3735	266	84
Mairipotaba	0	0	3	1	0
Mambaí	2	50	24	3	0
Mara Rosa	2	52	50	21	2
Marzagão	0	22	13	2	1
Matrinchã	2	20	26	2	0
Maurilândia	3	144	120	34	0
Mimoso de Goiás	1	15	9	3	0
Minaçu	14	346	438	38	0
Mineiros	11	397	581	131	0
Moiporá	0	0	1	0	0
Monte Alegre de Goiás	3	23	7	4	0
Montes Claros de Goiás	1	40	29	4	0
Montividiu	1	149	100	13	10
Montividiu do Norte	0	0	1	0	0
Morrinhos	13	329	436	58	32
Morro Agudo de Goiás	0	3	2	4	0
Mossâmedes	3	34	34	4	1
Mozarlândia	1	114	101	25	4
Mundo Novo	0	2	6	0	0
Mutunópolis	0	1	2	1	0
Nazário	0	54	88	28	0
Nerópolis	14	254	246	31	9
Niquelândia	5	186	582	38	6
Nova América	0	15	5	6	0
Nova Aurora	1	19	10	3	1
Nova Crixás	0	47	58	5	7
Nova Glória	2	86	81	17	0
Nova Iguaçu de Goiás	1	27	35	0	0
Nova Roma	3	15	6	0	0
Nova Veneza	1	58	82	6	4
Novo Brasil	1	18	8	3	1
Novo Gama	49	687	1579	62	61
Novo Planalto	1	10	11	1	0
Orizona	1	76	155	10	4
Ouro Verde de Goiás	2	21	24	6	0
Ouvidor	0	42	57	6	2
Padre Bernardo	11	201	324	14	7
Palestina de Goiás	0	12	2	1	0
Palmeiras de Goiás	4	191	253	88	5
Palmelo	0	55	8	7	0
Palminópolis	2	26	6	8	0
Panamá	0	6	13	2	0
Paranaiguara	3	73	46	18	4
Paraúna	1	88	106	40	2
Perolândia	2	14	29	2	0
Petrolina de Goiás	2	67	66	23	0
Pilar de Goiás	0	12	21	22	1
Piracanjuba	0	153	327	13	16
Piranhas	4	68	133	9	1
Pirenópolis	9	594	621	213	19
Pires do Rio	7	380	416	69	18
Planaltina	57	694	1455	104	55
Pontalina	11	275	156	18	5
Porangatu	20	537	646	109	10
Porteirão	0	17	15	0	0
Portelândia	0	4	2	0	0

Município	Crimes Contra a Dignidade Sexual	Crimes Contra a Pessoa	Crimes Contra o Patrimônio	Contravenções Penais	Tráfico de Drogas
Posse	14	455	370	102	6
Professor Jamil	0	2	16	0	0
Quirinópolis	11	438	642	101	25
Rialma	3	180	172	24	7
Rianópolis	3	45	32	10	2
Rio Quente	2	45	78	7	0
Rio Verde	53	3068	3152	423	136
Rubiataba	1	119	204	67	1
Sanclerlândia	4	51	57	8	1
Santa Bárbara de Goiás	0	29	63	11	2
Santa Cruz de Goiás	0	5	5	1	0
Santa Fé de Goiás	1	17	8	1	1
Santa Helena de Goiás	3	223	409	38	28
Santa Isabel	0	16	12	3	0
Santa Rita do Araguaia	0	6	2	3	0
Santa Rita do Novo Destino	0	6	11	1	0
Santa Rosa de Goiás	0	13	14	1	0
Santa Tereza de Goiás	0	2	13	0	0
Santa Terezinha de Goiás	1	75	73	10	3
Santo Antônio da Barra	1	31	18	3	0
Santo Antônio de Goiás	3	38	28	6	0
Santo Antônio do Descoberto	41	1042	1579	65	30
São Domingos	9	131	114	28	1
São Francisco de Goiás	3	26	58	2	1
São João da Paraúna	0	18	7	5	0
São João D'Aliança	6	33	33	10	2
São Luis de Montes Belos	11	147	211	126	3
São Luiz do Norte	0	30	32	9	5
São Miguel do Araguaia	1	219	275	32	11
São Miguel do Passa Quatro	1	17	36	4	0
São Patrício	0	9	4	1	1
São Simão	2	66	113	13	3
Senador Canedo	60	1470	1917	128	79
Serranópolis	1	8	10	0	1
Silvânia	1	109	226	27	9
Simolândia	4	85	72	3	2
Sítio D'Abadia	1	16	8	6	0
Taquaral de Goiás	0	44	23	6	2
Teresina de Goiás	0	0	3	0	0
Terezópolis de Goiás	3	55	139	17	6
Três Ranchos	0	27	48	9	2
Trindade	33	1265	2234	142	43
Trombas	1	1	3	0	0
Turvânia	3	35	29	8	0
Turvelândia	2	27	28	2	0
Uirapuru	0	10	7	3	0
Uruaçu	14	280	548	60	8
Uruana	9	80	100	24	8
Urutaí	2	66	26	15	0
Valparaíso de Goiás	73	1433	3314	196	37
Varjão	2	24	29	5	0
Vianópolis	3	80	162	9	6
Vicentinópolis	0	35	35	9	0
Vila Boa	0	31	16	2	0
Vila Propício	2	31	34	4	0

Fonte: SSP/GO.

Elaboração: Instituto Mauro Borges / Segplan-GO / Gerência de Estudos Socioeconômicos e Especiais.

SEGPLAN

IMB - INSTITUTO MAURO BORGES
DE ESTATÍSTICAS E ESTUDOS SOCIOECONÔMICOS

Elaboração

Gerência de Estudos Socioeconômicos e Especiais

João Quirino Rodrigues Junior – Pesquisador em Economia

Tallyta Carolyne Martins da Silva – Pesquisadora em Estatística

Murilo Rosa Macêdo – Pesquisador em Ciências Sociais

Marcos Fernando Arriel - Gerente

Colaboração:

Thiago Alves – UFG

Ruy Rocha Gomes – Pesquisador em Geografia

Cartogramas

Rejane Moreira da Silva – Tecnóloga em Geoprocessamento

Publicação via web

Vanderson Soares

Arte e Capa

Jaqueline Vasconcelos Braga

É permitida a reprodução deste texto e dos dados nele contidos, desde que citada a fonte. Reproduções para fins comerciais são proibidas.

Novembro – 2014