

ESTATÍSTICAS DAS MESO E MICRORREGIÕES DO ESTADO DE GOIÁS **2013**

JUNHO / 2014

GOVERNO DO ESTADO DE GOIÁS

Marconi Ferreira Perillo Júnior

SECRETARIA DE ESTADO DE GESTÃO E PLANEJAMENTO

Leonardo Moura Vilela

CHEFIA DO GABINETE ADJUNTO DE PLANEJAMENTO

Júlio Alfredo Rosa Paschoal

IMB - INSTITUTO MAURO BORGES
DE ESTATÍSTICAS E ESTUDOS SOCIOECONÔMICOS

Unidade da Secretaria de Estado de Gestão e Planejamento de Goiás, o IMB é responsável pela elaboração de estudos, pesquisas, análises e estatísticas socioeconômicas, fornecendo subsídios na área econômica e social para a formulação das políticas estaduais de desenvolvimento. O órgão também fornece um acervo de dados estatísticos, geográficos e cartográficos do estado de Goiás.

Chefia do Gabinete de Gestão

Lillian Maria Silva Prado

Superintendência

Aurélio Ricardo Troncoso Chaves

Gerência de Estudos Socioeconômicos e Especiais

Marcos Fernando Arriel

Gerência de Contas Regionais e Indicadores

Dinamar Maria Ferreira Marques

Gerência de Sistematização e Disseminação de Informações Socioeconômicas

Eduiges Romanatto

Gerência de Pesquisas Sistemáticas e Especiais

Marcelo Eurico de Sousa

Gerência de Cartografia e Geoprocessamento

Carlos Antônio Melo Cristóvão

SEGPLAN
SECRETARIA DE ESTADO DE
GESTÃO E PLANEJAMENTO

**GOVERNO DE
GOIÁS**

Instituto Mauro Borges

Av. República do Líbano nº 1945 - 3º andar

Setor Oeste – Goiânia – Goiás - CEP 74.125-125

Telefone: (62) 3201-6695/8481

Internet: www.imb.go.gov.br, www.segplan.go.gov.br

e-mail: imb@segplan.go.gov.br

Junho - 2014

APRESENTAÇÃO

Nos últimos 20 anos, principalmente, têm ocorrido em Goiás evolução considerável no seu perfil econômico e social, tanto quantitativa quanto qualitativamente, consolidando-o e colocando-o em posição de destaque entre as Unidades da Federação.

Esse nível de desenvolvimento precisa alcançar todas as regiões do Estado de forma a promover igualdade de condições, diminuindo as diferenças entre elas.

Assim, o objetivo deste trabalho é fazer uma compilação das principais informações socioeconômicas para as Meso e Microrregiões, conforme IBGE, para o estado de Goiás. O documento foi elaborado com a finalidade de consolidar os dados existentes dessas regiões, facilitar as pesquisas e favorecer um olhar sobre muitos dos aspectos dessas regionalizações.

As Mesorregiões

Mesorregião é uma subdivisão dos estados brasileiros que congrega diversos municípios de uma área geográfica com similaridades econômicas e sociais, que por sua vez, são subdivididas em Microrregiões. Foi criada pelo IBGE e é utilizada para fins estatísticos e não constitui, portanto, uma entidade política ou administrativa.

Síntese das mesorregiões 2013

SUMÁRIO

- Tabela 01 - Estado de Goiás: Área, população residente, densidade demográfica, segundo as Mesorregiões - 1991, 2000, 2010 - 2013.
- Tabela 02 - Estado de Goiás: Participação da área e população residente das Regiões de Planejamento/Estado - 1991, 2000, 2010 - 2013.
- Tabela 03 - Estado de Goiás: População residente por sexo e situação do domicílio, segundo as Mesorregiões - 2000.
- Tabela 04 - Estado de Goiás: Participação da população residente por sexo e situação do domicílio das Mesorregiões/Estado - 2000.
- Tabela 05 - Estado de Goiás: População residente por sexo e situação do domicílio, segundo as Mesorregiões - 2010.
- Tabela 06 - Estado de Goiás: Participação da população residente por sexo e situação do domicílio das Mesorregiões/Estado - 2010.
- Tabela 07 - Estado de Goiás: População residente por grupos de idade, segundo as Mesorregiões - 2010.
- Tabela 08 - Estado de Goiás: Participação da população residente por grupos de idade das Mesorregiões/Estado - 2010.
- Tabela 09 - Estado de Goiás: Flutuação do emprego, segundo as Mesorregiões - 2000, 2010 e 2013.
- Tabela 10 - Estado de Goiás: Participação da flutuação do emprego das Mesorregiões/Estado - 2000, 2010 e 2013.
- Tabela 11 - Estado de Goiás: Número de emprego por setor de atividade, segundo as Mesorregiões - 2012.
- Tabela 12 - Estado de Goiás: Participação do número de emprego das Mesorregiões/Estado - 2012.
- Tabela 13 - Estado de Goiás: Número de escolas, salas de aula e alunos matriculados, segundo as Mesorregiões - 2011 - 13.
- Tabela 14 - Estado de Goiás: Participação do número de escolas, salas de aula e alunos matriculados das Mesorregiões/Estado - 2011 - 13.
- Tabela 15 - Estado de Goiás: Hospitais e leitos, segundo as Mesorregiões - 2011 - 13.
- Tabela 16 - Estado de Goiás: Participação dos hospitais e leitos das Mesorregiões/Estado - 2011 - 13.
- Tabela 17 - Estado de Goiás: Produção de grãos, segundo as Mesorregiões - 2009 - 12.
- Tabela 18 - Estado de Goiás: Participação da produção de grãos das Mesorregiões/Estado - 2009 - 12.
- Tabela 19 - Estado de Goiás: Rebanho bovino, suíno, aves e produção de leite, segundo as Mesorregiões - 2011 - 12.
- Tabela 20 - Estado de Goiás: Participação do rebanho bovino, suíno, aves e produção de leite das Mesorregiões/Estado - 2011 - 12.
- Tabela 21 - Estado de Goiás: Balança comercial, segundo as Mesorregiões - 2012 - 13.
- Tabela 22 - Estado de Goiás: Participação da balança comercial das Mesorregiões/Estado - 2012 - 13.
- Tabela 23 - Estado de Goiás: Arrecadação do ICMS, segundo as Mesorregiões - 2000, 2010 e 2013.
- Tabela 24 - Estado de Goiás: Participação da arrecadação do ICMS das Mesorregiões/Estado - 2000, 2010 e 2013.
- Tabela 25 - Estado de Goiás: Produto Interno Bruto e PIB per capita, segundo as Mesorregiões - 2010 - 11.
- Tabela 26 - Estado de Goiás: Participação do Produto Interno Bruto das Mesorregiões/Estado - 2010 - 11.



Tabela 01 - Estado de Goiás: Área, população residente, densidade demográfica, segundo as Mesorregiões - 1991, 2000, 2010 - 2013.

Região	Área (km ²)	População Residente				Densidade demográfica hab/km ² (2013)
		1991	2000	2010	2013 (1)	
001 - Noroeste Goiano	55.642,43	216.445	219.718	220.541	226.935	4,08
002 - Norte Goiano	56.509,64	290.182	282.521	294.110	305.386	5,40
003 - Centro Goiano	40.799,33	2.042.273	2.535.613	3.056.794	3.278.937	80,37
004 - Leste Goiano	55.520,58	558.241	907.168	1.159.722	1.258.358	22,66
005 - Sul Goiano	131.639,80	911.762	1.058.208	1.272.621	1.364.436	10,36
ESTADO DE GOIÁS	340.111,78	4.018.903	5.003.228	6.003.788	6.434.052	18,92

Fonte: IBGE

Elaboração: Instituto Mauro Borges / SEGPLAN-GO

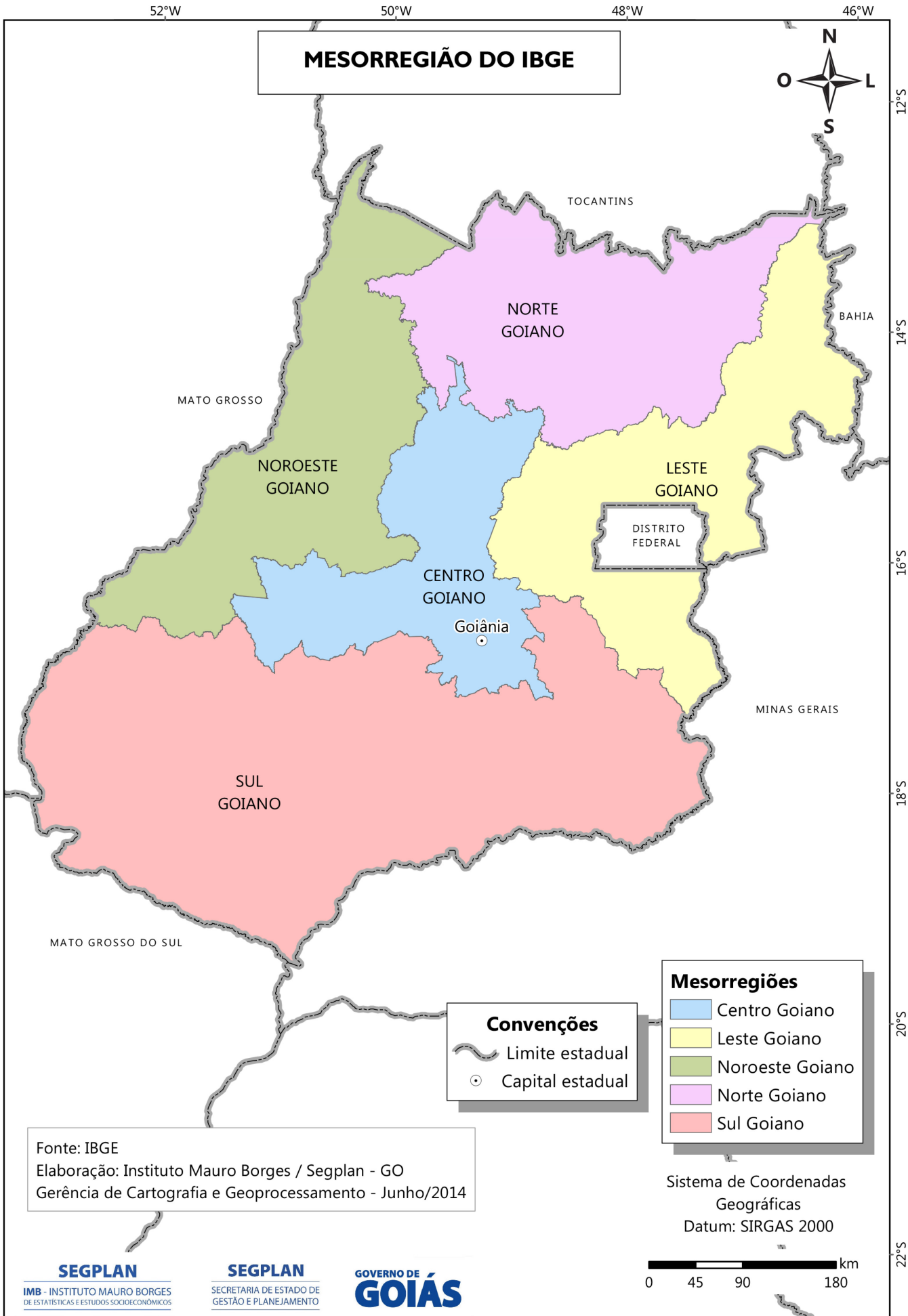
Gerência de Sistematização e Disseminação de Informações Socioeconômicas - 2014 .

(1) Estimativa - 01/07

Tabela 02 - Estado de Goiás: Participação da área e população residente das Mesorregiões/Estado - 1991, 2000, 2010 - 2013.

(%)

Região	Área (km ²)	População Residente			
		1991	2000	2010	2013 (1)
001 - Noroeste Goiano	16,36	5,39	4,39	3,67	3,53
002 - Norte Goiano	16,62	7,22	5,65	4,90	4,75
003 - Centro Goiano	12,00	50,82	50,68	50,91	50,96
004 - Leste Goiano	16,32	13,89	18,13	19,32	19,56
005 - Sul Goiano	38,70	22,69	21,15	21,20	21,21
ESTADO DE GOIÁS	100,00	100,00	100,00	100,00	100,00

Elaboração: Instituto Mauro Borges / SEGPLAN-GO

Gerência de Sistematização e Disseminação de Informações Socioeconômicas - 2014 .

(1) Estimativa - 01/07

Tabela 03 - Estado de Goiás: População residente por sexo e situação do domicílio, segundo as Mesorregiões - 2000.

Região	População residente				
	Total	Sexo		Situação do domicílio	
		Homens	Mulheres	Urbana	Rural
001 - Noroeste Goiano	219.718	113.009	106.709	162.586	57.132
002 - Norte Goiano	282.521	144.971	137.550	209.742	72.779
003 - Centro Goiano	2.535.613	1.241.522	1.294.091	2.360.884	174.729
004 - Leste Goiano	907.168	456.158	451.010	782.282	124.886
005 - Sul Goiano	1.058.208	536.778	521.430	881.151	177.057
ESTADO DE GOIÁS	5.003.228	2.492.438	2.510.790	4.396.645	606.583

Fonte: IBGE

Elaboração: Instituto Mauro Borges / SEGPLAN-GO

Gerência de Sistematização e Disseminação de Informações Socioeconômicas - 2014 .

Tabela 04 - Estado de Goiás: Participação da população residente por sexo e situação do domicílio das Mesorregiões/Estado - 2000. (%)

Região	População residente				
	Total	Sexo		Situação do domicílio	
		Homens	Mulheres	Urbana	Rural
001 - Noroeste Goiano	4,39	4,53	4,25	3,70	9,42
002 - Norte Goiano	5,65	5,82	5,48	4,77	12,00
003 - Centro Goiano	50,68	49,81	51,54	53,70	28,81
004 - Leste Goiano	18,13	18,30	17,96	17,79	20,59
005 - Sul Goiano	21,15	21,54	20,77	20,04	29,19
ESTADO DE GOIÁS	100,00	100,00	100,00	100,00	100,00

Elaboração: Instituto Mauro Borges / SEGPLAN-GO

Gerência de Sistematização e Disseminação de Informações Socioeconômicas - 2014 .

Tabela 05 - Estado de Goiás: População residente por sexo e situação do domicílio, segundo as Mesorregiões - 2010.

Região	População residente				
	Total	Sexo		Situação do domicílio	
		Homens	Mulheres	Urbana	Rural
001 - Noroeste Goiano	220.541	112.717	107.824	166.523	54.018
002 - Norte Goiano	294.110	149.592	144.518	227.200	66.910
003 - Centro Goiano	3.056.794	1.493.000	1.563.794	2.908.285	148.509
004 - Leste Goiano	1.159.722	580.534	579.188	1.010.161	149.561
005 - Sul Goiano	1.272.621	645.784	626.837	1.108.545	164.076
ESTADO DE GOIÁS	6.003.788	2.981.627	3.022.161	5.420.714	583.074

Fonte: IBGE

Elaboração: Instituto Mauro Borges / SEGPLAN-GO

Gerência de Sistematização e Disseminação de Informações Socioeconômicas - 2014 .

Tabela 06 - Estado de Goiás: Participação da população residente por sexo e situação do domicílio das Mesorregiões/Estado - 2010. (%)

Região	População residente				
	Total	Sexo		Situação do domicílio	
		Homens	Mulheres	Urbana	Rural
001 - Noroeste Goiano	3,67	3,78	3,57	3,07	9,26
002 - Norte Goiano	4,90	5,02	4,78	4,19	11,48
003 - Centro Goiano	50,91	50,07	51,74	53,65	25,47
004 - Leste Goiano	19,32	19,47	19,16	18,64	25,65
005 - Sul Goiano	21,20	21,66	20,74	20,45	28,14
ESTADO DE GOIÁS	100,00	100,00	100,00	100,00	100,00

Elaboração: Instituto Mauro Borges / SEGPLAN-GO

Gerência de Sistematização e Disseminação de Informações Socioeconômicas - 2014 .

Tabela 07 - Estado de Goiás: População residente por grupos de idade, segundo as Mesorregiões - 2010.

Região	População recenseada e estimada	População por grupos de idade						
		0 a 4 anos	5 a 14 anos	15 a 19 anos	20 a 39 anos	40 a 59 anos	60 a 69 anos	70 anos ou mais
001 - Noroeste Goiano	220.541	14.223	36.621	18.649	70.932	54.374	14.891	10.851
002 - Norte Goiano	294.110	21.894	52.742	26.845	94.666	66.837	17.665	13.461
003 - Centro Goiano	3.056.794	210.864	479.588	269.012	1.098.271	708.706	167.680	122.673
004 - Leste Goiano	1.159.722	102.563	234.715	110.948	415.048	221.160	45.184	30.104
005 - Sul Goiano	1.272.621	88.320	200.019	108.136	437.728	299.302	78.847	60.269
ESTADO DE GOIÁS	6.003.788	437.864	1.003.685	533.590	2.116.645	1.350.379	324.267	237.358

Fonte: IBGE

Elaboração: Instituto Mauro Borges / SEGPLAN-GO

Gerência de Sistematização e Disseminação de Informações Socioeconômicas - 2014 .

Tabela 08 - Estado de Goiás: Participação da população residente por grupos de idade das Mesorregiões/Estado 2010.

(%)

Região	População recenseada e estimada	População por grupos de idade						
		0 a 4 anos	5 a 14 anos	15 a 19 anos	20 a 39 anos	40 a 59 anos	60 a 69 anos	70 anos ou mais
001 - Noroeste Goiano	3,67	3,25	3,65	3,50	3,35	4,03	4,59	4,57
002 - Norte Goiano	4,90	5,00	5,25	5,03	4,47	4,95	5,45	5,67
003 - Centro Goiano	50,91	48,16	47,78	50,42	51,89	52,48	51,71	51,68
004 - Leste Goiano	19,32	23,42	23,39	20,79	19,61	16,38	13,93	12,68
005 - Sul Goiano	21,20	20,17	19,93	20,27	20,68	22,16	24,32	25,39
ESTADO DE GOIÁS	100,00	100,00	100,00	100,00	100,00	100,00	100,00	100,00

Elaboração: Instituto Mauro Borges / SEGPLAN-GO

Gerência de Sistematização e Disseminação de Informações Socioeconômicas - 2014 .

Tabela 11 - Estado de Goiás: Número de emprego por setor de atividade, segundo as Mesorregiões - 2012.

Região	Número de emprego					
	Total	Agropecuária	Indústria	Construção civil	Comércio	Serviços
001 - Noroeste Goiano	31.397	7.135	6.757	835	4.651	12.019
002 - Norte Goiano	36.808	3.822	5.876	1.484	7.697	17.929
003 - Centro Goiano	957.758	17.920	155.638	71.913	179.550	532.737
004 - Leste Goiano	117.630	13.772	11.959	5.424	30.130	56.345
005 - Sul Goiano	295.748	44.282	75.728	11.563	58.524	105.651
ESTADO DE GOIÁS	1.439.341	86.931	255.958	91.219	280.552	724.681

Fonte: Ministério do Trabalho e Emprego / RAIS.

Elaboração: Instituto Mauro Borges / SEGPLAN-GO

Gerência de Sistematização e Disseminação de Informações Socioeconômicas - 2014.

Tabela 12 - Estado de Goiás: Participação do número de emprego das Mesorregiões/Estado - 2012.

Região	Número de emprego (%)					
	Total	Agropecuária	Indústria	Construção civil	Comércio	Serviços
001 - Noroeste Goiano	2,18	8,21	2,64	0,92	1,66	1,66
002 - Norte Goiano	2,56	4,40	2,30	1,63	2,74	2,47
003 - Centro Goiano	66,54	20,61	60,81	78,84	64,00	73,51
004 - Leste Goiano	8,17	15,84	4,67	5,95	10,74	7,78
005 - Sul Goiano	20,55	50,94	29,59	12,68	20,86	14,58
ESTADO DE GOIÁS	100,00	100,00	100,00	100,00	100,00	100,00

Elaboração: Instituto Mauro Borges / SEGPLAN-GO

Gerência de Sistematização e Disseminação de Informações Socioeconômicas - 2014.

Tabela 11 - Estado de Goiás: Número de emprego por setor de atividade, segundo as Mesorregiões - 2012.

Região	Número de emprego					
	Total	Agropecuária	Indústria	Construção civil	Comércio	Serviços
001 - Noroeste Goiano	31.397	7.135	6.757	835	4.651	12.019
002 - Norte Goiano	36.808	3.822	5.876	1.484	7.697	17.929
003 - Centro Goiano	957.758	17.920	155.638	71.913	179.550	532.737
004 - Leste Goiano	117.630	13.772	11.959	5.424	30.130	56.345
005 - Sul Goiano	295.748	44.282	75.728	11.563	58.524	105.651
ESTADO DE GOIÁS	1.439.341	86.931	255.958	91.219	280.552	724.681

Fonte: Ministério do Trabalho e Emprego / RAIS.

Elaboração: Instituto Mauro Borges / SEGPLAN-GO

Gerência de Sistematização e Disseminação de Informações Socioeconômicas - 2014.

Tabela 12 - Estado de Goiás: Participação do número de emprego das Mesorregiões/Estado - 2012.

Região	Número de emprego (%)					
	Total	Agropecuária	Indústria	Construção civil	Comércio	Serviços
001 - Noroeste Goiano	2,18	8,21	2,64	0,92	1,66	1,66
002 - Norte Goiano	2,56	4,40	2,30	1,63	2,74	2,47
003 - Centro Goiano	66,54	20,61	60,81	78,84	64,00	73,51
004 - Leste Goiano	8,17	15,84	4,67	5,95	10,74	7,78
005 - Sul Goiano	20,55	50,94	29,59	12,68	20,86	14,58
ESTADO DE GOIÁS	100,00	100,00	100,00	100,00	100,00	100,00

Elaboração: Instituto Mauro Borges / SEGPLAN-GO

Gerência de Sistematização e Disseminação de Informações Socioeconômicas - 2014.

Tabela 13 - Estado de Goiás: Número de escolas, salas de aula utilizadas e alunos matriculados, segundo as Mesorregiões - 2011 - 13.

Região	Nº de escolas			Salas de aula			Alunos matriculados		
	2011	2012	2013	2011	2012	2013	2011	2012	2013
001 - Noroeste Goiano	250	248	252	1.649	1.594	1.695	51.285	49.481	48.815
002 - Norte Goiano	350	344	341	2.452	2.701	2.407	77.203	76.150	74.916
003 - Centro Goiano	1.939	1.948	1.974	17.189	17.185	17.748	691.859	690.933	687.817
004 - Leste Goiano	889	874	907	7.183	7.145	7.400	314.743	314.836	320.778
005 - Sul Goiano	1.037	1.038	1.051	8.569	8.627	8.851	299.273	299.696	301.022
ESTADO DE GOIÁS	4.465	4.452	4.525	37.042	37.252	38.101	1.434.363	1.431.096	1.433.348

Fonte: MEC / INEP / SEE / IBGE.

Elaboração: Instituto Mauro Borges / SEGPLAN-GO

Gerência de Sistematização e Disseminação de Informações Socioeconômicas - 2014 .

Tabela 14 - Estado de Goiás: Participação do número de escolas, salas de aula utilizadas e alunos matriculados das Mesorregiões/Estado - 2011 - 13.

Região	Nº de escolas			Salas de aula			Alunos matriculados		
	2011	2012	2013	2011	2012	2013	2011	2012	2013
001 - Noroeste Goiano	5,60	5,57	5,57	4,45	4,28	4,45	3,58	3,46	3,41
002 - Norte Goiano	7,84	7,73	7,54	6,62	7,25	6,32	5,38	5,32	5,23
003 - Centro Goiano	43,43	43,76	43,62	46,40	46,13	46,58	48,23	48,28	47,99
004 - Leste Goiano	19,91	19,63	20,04	19,39	19,18	19,42	21,94	22,00	22,38
005 - Sul Goiano	23,23	23,32	23,23	23,13	23,16	23,23	20,86	20,94	21,00
ESTADO DE GOIÁS	100,00	100,00	100,00	100,00	100,00	100,00	100,00	100,00	100,00

Elaboração: Instituto Mauro Borges / SEGPLAN-GO

Gerência de Sistematização e Disseminação de Informações Socioeconômicas - 2014 .

Tabela 15 - Estado de Goiás: Hospitais e leitos, segundo as Mesorregiões - 2011 - 13.

Região	Hospitais			Leitos		
	2011	2012	2013	2011	2012	2013
001 - Noroeste Goiano	31	29	28	852	793	747
002 - Norte Goiano	31	31	30	931	927	879
003 - Centro Goiano	232	228	234	12.117	12.290	12.354
004 - Leste Goiano	44	45	44	1.127	1.095	1.108
005 - Sul Goiano	111	110	114	3.745	3.698	3.721
ESTADO DE GOIÁS	449	443	450	18.772	18.803	18.809

Elaboração: Instituto Mauro Borges / SEGPLAN-GO

Gerência de Sistematização e Disseminação de Informações Socioeconômicas - 2014 .

Tabela 16 - Estado de Goiás: Participação dos hospitais e leitos das Mesorregiões/Estado - 2011 - 13 (%)

Região	Hospitais			Leitos		
	2011	2012	2013	2011	2012	2013
001 - Noroeste Goiano	6,90	6,55	6,22	4,54	4,22	3,97
002 - Norte Goiano	6,90	7,00	6,67	4,96	4,93	4,67
003 - Centro Goiano	51,67	51,47	52,00	64,55	65,36	65,68
004 - Leste Goiano	9,80	10,16	9,78	6,00	5,82	5,89
005 - Sul Goiano	24,72	24,83	25,33	19,95	19,67	19,78
ESTADO DE GOIÁS	100,00	100,00	100,00	100,00	100,00	100,00

Elaboração: Instituto Mauro Borges / SEGPLAN-GO

Gerência de Sistematização e Disseminação de Informações Socioeconômicas - 2014 .

Tabela 17 - Estado de Goiás: Produção de grãos, segundo as Mesorregiões - 2009 - 12.

Região	2009	2010	2011	2012
001 - Noroeste Goiano	139.674	164.544	172.016	321.279
002 - Norte Goiano	383.997	392.895	526.148	542.860
003 - Centro Goiano	609.403	525.039	494.446	575.397
004 - Leste Goiano	2.191.132	2.310.318	2.507.586	3.096.881
005 - Sul Goiano	9.989.301	9.919.454	11.416.723	13.723.490
ESTADO DE GOIÁS	13.313.507	13.312.250	15.116.919	18.259.907

Elaboração: Instituto Mauro Borges / SEGPLAN-GO

Gerência de Sistematização e Disseminação de Informações Socioeconômicas - 2014 .

Tabela 18 - Estado de Goiás: Participação da produção de grãos das Mesorregiões/Estado - 2009 - 12 (%)

Região	2009	2010	2011	2012
001 - Noroeste Goiano	1,05	1,24	1,14	1,76
002 - Norte Goiano	2,88	2,95	3,48	2,97
003 - Centro Goiano	4,58	3,94	3,27	3,15
004 - Leste Goiano	16,46	17,35	16,59	16,96
005 - Sul Goiano	75,03	74,51	75,52	75,16
ESTADO DE GOIÁS	100,00	100,00	100,00	100,00

Elaboração: Instituto Mauro Borges / SEGPLAN-GO

Gerência de Sistematização e Disseminação de Informações Socioeconômicas - 2014 .

Tabela 19 - Estado de Goiás: Rebanho bovino, suíno, aves e produção de leite, segundo as Mesorregiões/Estado - 2011 - 12.

(cabeças)

Região	Bovinos		Suínos		Aves		Produção de leite (mil litros)	
	2011	2012	2011	2012	2011	2012	2011	2012
001 - Noroeste Goiano	4.876.510	4.887.220	101.275	96.960	1.635.947	1.698.340	290.451	302.257
002 - Norte Goiano	2.320.976	2.389.746	81.721	79.106	935.097	879.832	228.378	233.068
003 - Centro Goiano	4.112.040	4.254.464	340.600	333.067	14.143.290	14.403.944	869.950	909.162
004 - Leste Goiano	2.339.469	2.386.463	150.913	135.076	3.753.498	3.480.701	254.084	274.577
005 - Sul Goiano	8.095.655	8.127.883	1.374.867	1.372.235	40.712.072	39.191.020	1.839.181	1.827.270
ESTADO DE GOIÁS	21.744.650	22.045.776	2.049.376	2.016.444	61.179.904	59.653.837	3.482.041	3.546.329

Elaboração: Instituto Mauro Borges / SEGPLAN-GO

Gerência de Sistematização e Disseminação de Informações Socioeconômicas - 2014 .

Tabela 20 - Estado de Goiás: Participação do rebanho bovino, suíno, aves e produção de leite das Mesorregiões/Estado - 2011 - 12.

(%)

Região	Bovino		Suíno		Aves		Produção de leite (mil)	
	2011	2012	2011	2012	2011	2012	2011	2012
001 - Noroeste Goiano	22,43	22,17	4,94	4,81	2,67	2,85	8,34	8,52
002 - Norte Goiano	10,67	10,84	3,99	3,92	1,53	1,47	6,56	6,57
003 - Centro Goiano	18,91	19,30	16,62	16,52	23,12	24,15	24,98	25,64
004 - Leste Goiano	10,76	10,83	7,36	6,70	6,14	5,83	7,30	7,74
005 - Sul Goiano	37,23	36,87	67,09	68,05	66,54	65,70	52,82	51,53
ESTADO DE GOIÁS	100,00	100,00	100,00	100,00	100,00	100,00	100,00	100,00

Elaboração: Instituto Mauro Borges / SEGPLAN-GO

Gerência de Sistematização e Disseminação de Informações Socioeconômicas - 2014 .

Tabela 21 - Estado de Goiás: Balança comercial, segundo as Mesorregiões - 2012 - 13.

(US\$ FOB)

Região	2012		2013	
	Exportação	Importação	Exportação	Importação
001 - Noroeste Goiano	327.508.977	6.528.967	298.096.471	4.739.786
002 - Norte Goiano	716.607.852	43.734.319	559.421.748	27.965.379
003 - Centro Goiano	1.080.999.023	2.892.006.358	1.127.516.723	3.003.883.899
004 - Leste Goiano	597.418.907	24.097.847	479.162.173	62.505.756
005 - Sul Goiano	2.355.140.924	2.169.229.452	2.232.551.266	1.745.238.213
Outros	2.236.902.567	-10.984.793	2.345.925.564	-4.324.465
ESTADO DE GOIÁS	7.314.578.250	5.124.612.150	7.042.673.945	4.840.008.568

Elaboração: Instituto Mauro Borges / SEGPLAN-GO

Gerência de Sistematização e Disseminação de Informações Socioeconômicas - 2014 .

Dados preliminares.

Tabela 22 - Estado de Goiás: Participação da balança comercial das Mesorregiões/Estado - 2012 - 13.

(%)

Região	2012		2013	
	Exportação	Importação	Exportação	Importação
001 - Noroeste Goiano	4,48	0,13	4,23	0,10
002 - Norte Goiano	9,80	0,85	7,94	0,58
003 - Centro Goiano	14,78	56,43	16,01	62,06
004 - Leste Goiano	8,17	0,47	6,80	1,29
005 - Sul Goiano	32,20	42,33	31,70	36,06
Outros	30,58	(0,21)	33,31	(0,09)
ESTADO DE GOIÁS	100,00	100,00	100,00	100,00

Elaboração: Instituto Mauro Borges / SEGPLAN-GO

Gerência de Sistematização e Disseminação de Informações Socioeconômicas - 2014 .

Dados preliminares.

Tabela 23 - Estado de Goiás: Arrecadação do ICMS, segundo as Mesorregiões - 2000, 2010 e 2013.

Região	ICMS - (R\$ mil)		
	2000	2010	2013
001 - Noroeste Goiano	21.098	57.901	57.599
002 - Norte Goiano	38.145	151.977	183.099
003 - Centro Goiano	1.462.981	5.287.278	7.723.663
004 - Leste Goiano	53.776	285.044	386.551
005 - Sul Goiano	281.761	1.056.623	1.309.612
Outros	340.251	1.331.262	2.477.227
ESTADO DE GOIÁS	2.198.012	8.170.085	12.137.751

Elaboração: Instituto Mauro Borges / SEGPLAN-GO

Gerência de Sistematização e Disseminação de Informações Socioeconômicas - 2014 .

Tabela 24 - Estado de Goiás: Participação da arrecadação do ICMS das Mesorregiões/Estado - 2000, 2010 e 2013. (%)

Região	2000	2010	2013
001 - Noroeste Goiano	0,96	0,71	0,47
002 - Norte Goiano	1,74	1,86	1,51
003 - Centro Goiano	66,56	64,72	63,63
004 - Leste Goiano	2,45	3,49	3,18
005 - Sul Goiano	12,82	12,93	10,79
Outros	15,48	16,29	20,41
ESTADO DE GOIÁS	100,00	100,00	100,00

Elaboração: Instituto Mauro Borges / SEGPLAN-GO

Gerência de Sistematização e Disseminação de Informações Socioeconômicas - 2014 .

Tabela 25 - Estado de Goiás: Produto Interno Bruto e PIB *per capita*, segundo as Mesorregiões - 2010 -11.

Região	2010			2011		
	PIB (R\$ mil)	%	PIB per capita (R\$)	PIB (R\$ mil)	%	PIB per capita (R\$)
001 - Noroeste Goiano	2.682.937	100,00	12.165,25	2.853.715	100,00	12.935,92
002 - Norte Goiano	4.559.001	100,00	15.501,01	4.430.347	100,00	15.018,08
003 - Centro Goiano	52.082.948	100,00	17.038,42	60.092.668	100,00	19.404,79
004 - Leste Goiano	9.284.929	100,00	8.006,17	10.358.970	100,00	8.785,44
005 - Sul Goiano	28.966.115	100,00	22.760,99	33.532.853	100,00	26.012,99
ESTADO DE GOIÁS	97.575.930	-	16.251,70	111.268.553	-	18.298,59

Elaboração: Instituto Mauro Borges / SEGPLAN-GO

Gerência de Sistematização e Disseminação de Informações Socioeconômicas - 2014 .

Tabela 26 - Estado de Goiás: Participação do Produto Interno Bruto das Mesorregiões/Estado - 2009 - 10.

Região	2009 - 10. (%)	
	2010	2011
001 - Noroeste Goiano	2,75	2,56
002 - Norte Goiano	4,67	3,98
003 - Centro Goiano	53,38	54,01
004 - Leste Goiano	9,52	9,31
005 - Sul Goiano	29,69	30,14
ESTADO DE GOIÁS	100,00	100,00

Elaboração: Instituto Mauro Borges / SEGPLAN-GO

Gerência de Sistematização e Disseminação de Informações Socioeconômicas - 2014 .

As Microrregiões

Microrregião é, de acordo com a Constituição brasileira de 1988, um agrupamento de municípios limítrofes. Sua finalidade é integrar a organização, o planejamento e a execução de funções públicas de interesse comum, definidas por lei complementar estadual.

Entretanto, raras são as microrregiões assim definidas. Consequentemente, o termo é muito mais conhecido em função de seu uso prático pelo IBGE que, para fins estatísticos e com base em similaridades econômicas e sociais, divide os diversos estados da federação brasileira em Microrregiões.

Tem o objetivo de subsidiar o sistema de decisões quanto à localização de atividades econômicas, sociais e tributárias; subsidiar o planejamento, estudos e identificação das estruturas espaciais de regiões metropolitanas e outras formas de aglomerações urbanas e rurais.

Síntese das Microrregiões
2013

SUMÁRIO

- Tabela 01 - Estado de Goiás: Área, população residente, densidade demográfica, segundo as Microrregiões - 1991, 2000, 2010 - 2013.
- Tabela 02 - Estado de Goiás: Participação da área e população residente das Microrregiões/Estado - 1991, 2000, 2010 - 2013.
- Tabela 03 - Estado de Goiás: População residente por sexo e situação do domicílio, segundo as Microrregiões - 2000.
- Tabela 04 - Estado de Goiás: Participação da população residente por sexo e situação do domicílio das Microrregiões/Estado - 2000.
- Tabela 05 - Estado de Goiás: População residente por sexo e situação do domicílio, segundo as Microrregiões - 2010.
- Tabela 06 - Estado de Goiás: Participação da população residente por sexo e situação do domicílio das Microrregiões/Estado - 2010.
- Tabela 07 - Estado de Goiás: População residente por grupos de idade, segundo as Microrregiões- 2010.
- Tabela 08 - Estado de Goiás: Participação da população residente por grupos de idade Microrregiões/Estado - 2010.
- Tabela 09 - Estado de Goiás: Flutuação do emprego, segundo as Microrregiões - 2000, 2010 e 2013.
- Tabela 10 - Estado de Goiás: Participação da flutuação do emprego das Microrregiões/Estado - 2000, 2010 e 2013.
- Tabela 11 - Estado de Goiás: Número de emprego por setor de atividade, segundo as Microrregiões - 2012.
- Tabela 12 - Estado de Goiás: Participação do número de emprego das Microrregiões/Estado - 2012.
- Tabela 13 - Estado de Goiás: Número de escolas, salas de aula e alunos matriculados, segundo as Microrregiões - 2011 - 13.
- Tabela 14 - Estado de Goiás: Participação do número de escolas, salas de aula e alunos matriculados das Microrregiões/Estado - 2011 - 13.
- Tabela 15 - Estado de Goiás: Hospitais e leitos, segundo as Microrregiões - 2011 - 13.
- Tabela 16 - Estado de Goiás: Participação dos hospitais e leitos das Microrregiões/Estado - 2011 - 13.
- Tabela 17 - Estado de Goiás: Produção de grãos, segundo as Microrregiões - 2009 - 12.
- Tabela 18 - Estado de Goiás: Participação da produção de grãos das Microrregiões/Estado - 2009 - 12.
- Tabela 19 - Estado de Goiás: Rebanho bovino, suíno, aves e produção de leite, segundo as Microrregiões - 2011 - 12.
- Tabela 20 - Estado de Goiás: Participação do rebanho bovino, suíno, aves e produção de leite das Microrregiões/Estado - 2011 - 12.
- Tabela 21 - Estado de Goiás: Balança comercial, segundo as Microrregiões - 2012 - 13.
- Tabela 22 - Estado de Goiás: Participação da balança comercial das Microrregiões/Estado - 2012 - 13.
- Tabela 23 - Estado de Goiás: Arrecadação do ICMS, segundo as Microrregiões - 2000, 2010 e 2013.
- Tabela 24 - Estado de Goiás: Participação da arrecadação do ICMS das Microrregiões/Estado - 2000, 2010 e 2013.
- Tabela 25 - Estado de Goiás: Produto Interno Bruto e PIB per capita, segundo as Microrregiões - 2010 - 11.
- Tabela 26 - Estado de Goiás: Participação do Produto Interno Bruto das Microrregiões/Estado - 2010 - 11.

-52°

-50°

-48°

-46°



MICRORREGIÕES DO IBGE

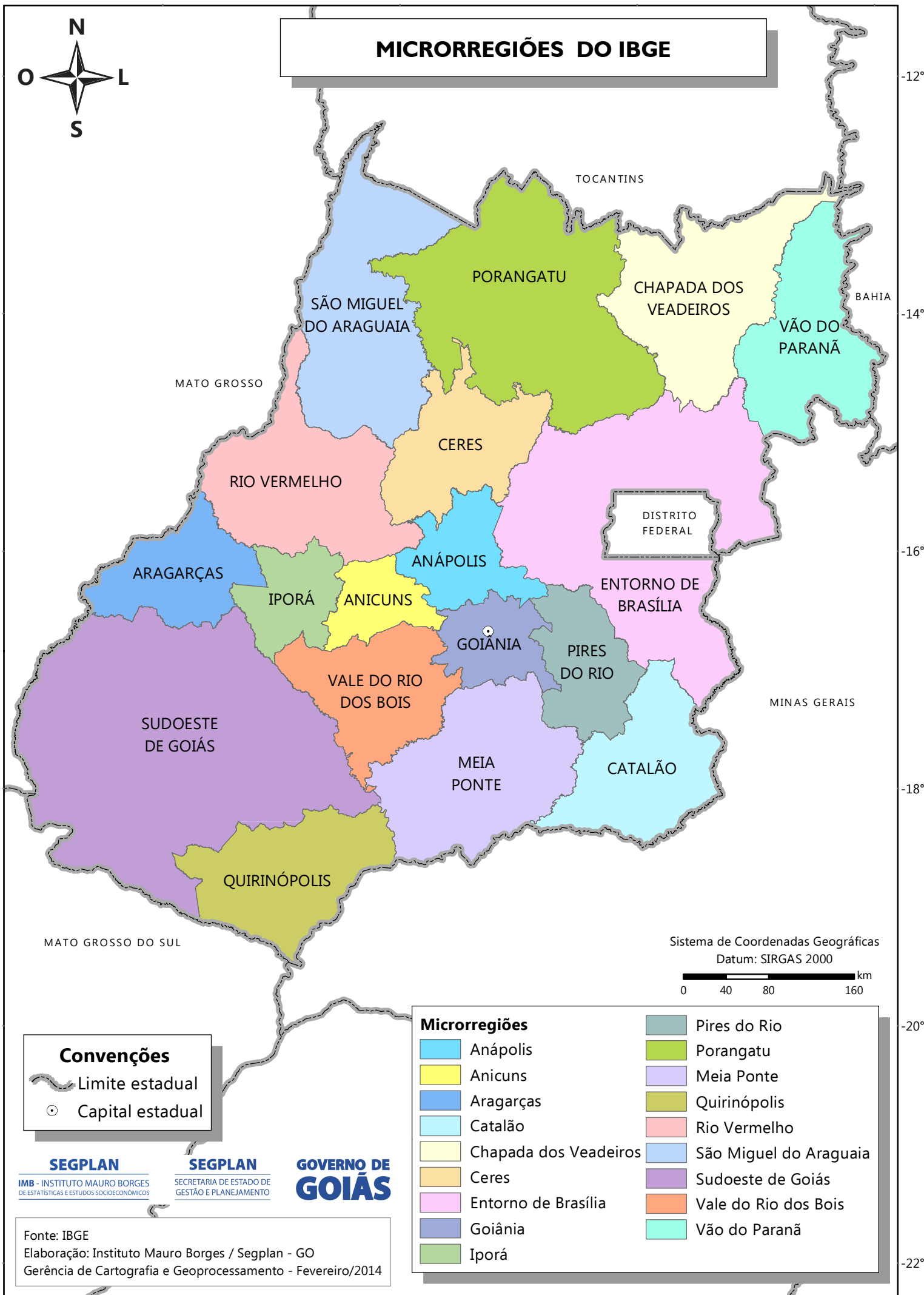

TOCANTINS

BAHIA

MATO GROSSO

MINAS GERAIS

MATO GROSSO DO SUL

Sistema de Coordenadas Geográficas
Datum: SIRGAS 2000

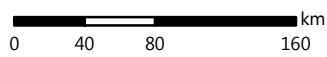

Convenções

- Limite estadual
- ⊙ Capital estadual

Microrregiões	
	Anápolis
	Anicuns
	Aragarças
	Catalão
	Chapada dos Veadeiros
	Ceres
	Entorno de Brasília
	Goiânia
	Iporá
	Pires do Rio
	Porangatu
	Meia Ponte
	Quirinópolis
	Rio Vermelho
	São Miguel do Araguaia
	Sudoeste de Goiás
	Vale do Rio dos Bois
	Vão do Paranã

SEGPLAN
IMB - INSTITUTO MAURO BORGES
DE ESTATÍSTICAS E ESTUDOS SOCIOECONÔMICOS

SEGPLAN
SECRETARIA DE ESTADO DE
GESTÃO E PLANEJAMENTO

**GOVERNO DE
GOIÁS**

Fonte: IBGE
Elaboração: Instituto Mauro Borges / Segplan - GO
Gerência de Cartografia e Geoprocessamento - Fevereiro/2014

Tabela 01 - Estado de Goiás: Área, população residente, densidade demográfica, segundo as Microrregiões - 1991, 2000, 2010 - 2013.

Região	Área (km ²)	População Residente				Densidade demográfica hab/km ² (2013)
		1991	2000	2010	2013 (1)	
01 - São Miguel do Araguaia	24.381,80	72.432	74.297	76.701	79.478	3,26
02 - Rio Vermelho	20.206,76	90.113	91.716	88.389	89.993	4,45
03 - Aragarças	11.053,88	53.900	53.705	55.451	57.464	5,20
04 - Porangatu	35.172,03	240.459	226.510	231.426	239.198	6,80
05 - Chapada dos Veadeiros	21.337,61	49.723	56.011	62.684	66.188	3,10
06 - Ceres	13.162,84	208.770	212.515	231.239	242.621	18,43
07 - Anápolis	8.346,36	401.919	465.189	540.220	575.001	68,89
08 - Iporá	7.074,21	62.581	62.363	59.086	59.885	8,47
09 - Anicuns	5.486,82	98.757	101.896	109.519	114.583	20,88
10 - Goiânia	6.729,10	1.270.246	1.693.650	2.116.730	2.286.847	339,84
11 - Vão do Paranã	17.388,91	85.655	91.975	107.311	114.333	6,58
12 - Entorno de Brasília	38.131,68	472.586	815.193	1.052.411	1.144.025	30,00
13 - Sudoeste de Goiás	56.111,85	287.159	344.377	446.433	485.670	8,66
14 - Vale do Rio dos Bois	13.589,11	89.309	101.450	113.566	119.921	8,82
15 - Meia Ponte	21.165,25	266.954	314.391	361.323	383.739	18,13
16 - Pires do Rio	9.496,25	75.090	86.223	93.214	97.659	10,28
17 - Catalão	15.209,09	104.430	118.263	147.276	159.001	10,45
18 - Quirinópolis	16.068,25	88.820	93.504	110.809	118.446	7,37
ESTADO DE GOIÁS	340.111,78	4.018.903	5.003.228	6.003.788	6.434.052	18,92

Fonte: IBGE

Elaboração: Instituto Mauro Borges / SEGPLAN-GO

Gerência de Sistematização e Disseminação de Informações Socioeconômicas - 2014 .

(1) Estimativa - 01/07

Tabela 02 - Estado de Goiás: Participação da área e população residente das Microrregiões/Estado - 1991, 2000, 2010 - 2013.

(%)

Região	Área (km ²)	População Residente			
		1991	2000	2010	2013 (1)
01 - São Miguel do Araguaia	7,17	1,80	1,48	1,28	1,24
02 - Rio Vermelho	5,94	2,24	1,83	1,47	1,40
03 - Aragarças	3,25	1,34	1,07	0,92	0,89
04 - Porangatu	10,34	5,98	4,53	3,85	3,72
05 - Chapada dos Veadeiros	6,27	1,24	1,12	1,04	1,03
06 - Ceres	3,87	5,19	4,25	3,85	3,77
07 - Anápolis	2,45	10,00	9,30	9,00	8,94
08 - Iporá	2,08	1,56	1,25	0,98	0,93
09 - Anicuns	1,61	2,46	2,04	1,82	1,78
10 - Goiânia	1,98	31,61	33,85	35,26	35,54
11 - Vão do Paranã	5,11	2,13	1,84	1,79	1,78
12 - Entorno de Brasília	11,21	11,76	16,29	17,53	17,78
13 - Sudoeste de Goiás	16,50	7,15	6,88	7,44	7,55
14 - Vale do Rio dos Bois	4,00	2,22	2,03	1,89	1,86
15 - Meia Ponte	6,22	6,64	6,28	6,02	5,96
16 - Pires do Rio	2,79	1,87	1,72	1,55	1,52
17 - Catalão	4,47	2,60	2,36	2,45	2,47
18 - Quirinópolis	4,72	2,21	1,87	1,85	1,84
ESTADO DE GOIÁS	100,00	100,00	100,00	100,00	100,00

Elaboração: Instituto Mauro Borges / SEGPLAN-GO

Gerência de Sistematização e Disseminação de Informações Socioeconômicas - 2014 .

(1) Estimativa - 01/07

Tabela 03 - Estado de Goiás: População residente por sexo e situação do domicílio, segundo as Microrregiões - 2000.

Região	População residente				
	Total	Sexo		Situação do domicílio	
		Homens	Mulheres	Urbana	Rural
01 - São Miguel do Araguaia	74.297	38.739	35.558	54.970	19.327
02 - Rio Vermelho	91.716	46.759	44.957	66.063	25.653
03 - Aragarças	53.705	27.511	26.194	41.553	12.152
04 - Porangatu	226.510	115.778	110.732	175.403	51.107
05 - Chapada dos Veadeiros	56.011	29.193	26.818	34.339	21.672
06 - Ceres	212.515	107.137	105.378	165.010	47.505
07 - Anápolis	465.189	230.432	234.757	417.386	47.803
08 - Iporá	62.363	31.416	30.947	48.299	14.064
09 - Anicuns	101.896	51.605	50.291	80.699	21.197
10 - Goiânia	1.693.650	820.932	872.718	1.649.490	44.160
11 - Vão do Paranã	91.975	47.376	44.599	56.754	35.221
12 - Entorno de Brasília	815.193	408.782	406.411	725.528	89.665
13 - Sudoeste de Goiás	344.377	1.241.522	1.294.091	2.360.884	174.729
14 - Vale do Rio dos Bois	101.450	52.318	49.132	75.611	25.839
15 - Meia Ponte	314.391	158.621	155.770	271.104	43.287
16 - Pires do Rio	86.223	44.164	42.059	58.259	27.964
17 - Catalão	118.263	59.852	58.411	100.129	18.134
18 - Quirinópolis	93.504	47.466	46.038	75.581	17.923
ESTADO DE GOIÁS	5.003.228	2.492.438	2.510.790	4.396.645	606.583

Fonte: IBGE

Elaboração: Instituto Mauro Borges / SEGPLAN-GO

Gerência de Sistematização e Disseminação de Informações Socioeconômicas - 2014 .

Tabela 04 - Estado de Goiás: Participação da população residente por sexo e situação do domicílio das Microrregiões/Estado - 2000. (%)

Região	População residente				
	Total	Sexo		Situação do domicílio	
		Homens	Mulheres	Urbana	Rural
01 - São Miguel do Araguaia	1,48	1,55	1,42	1,25	3,19
02 - Rio Vermelho	1,83	1,88	1,79	1,50	4,23
03 - Aragarças	1,07	1,10	1,04	0,95	2,00
04 - Porangatu	4,53	4,65	4,41	3,99	8,43
05 - Chapada dos Veadeiros	1,12	1,17	1,07	0,78	3,57
06 - Ceres	4,25	4,30	4,20	3,75	7,83
07 - Anápolis	9,30	9,25	9,35	9,49	7,88
08 - Iporá	1,25	1,26	1,23	1,10	2,32
09 - Anicuns	2,04	2,07	2,00	1,84	3,49
10 - Goiânia	33,85	32,94	34,76	37,52	7,28
11 - Vão do Paranã	1,84	1,90	1,78	1,29	5,81
12 - Entorno de Brasília	16,29	16,40	16,19	16,50	14,78
13 - Sudoeste de Goiás	6,88	49,81	51,54	53,70	28,81
14 - Vale do Rio dos Bois	2,03	2,10	1,96	1,72	4,26
15 - Meia Ponte	6,28	6,36	6,20	6,17	7,14
16 - Pires do Rio	1,72	1,77	1,68	1,33	4,61
17 - Catalão	2,36	2,40	2,33	2,28	2,99
18 - Quirinópolis	1,87	1,90	1,83	1,72	2,95
ESTADO DE GOIÁS	100,00	100,00	100,00	100,00	100,00

Elaboração: Instituto Mauro Borges / SEGPLAN-GO

Gerência de Sistematização e Disseminação de Informações Socioeconômicas - 2014 .

Tabela 05 - Estado de Goiás: População residente por sexo e situação do domicílio, segundo as Microrregiões - 2010.

Região	População residente				
	Total	Sexo		Situação do domicílio	
		Homens	Mulheres	Urbana	Rural
01 - São Miguel do Araguaia	76.701	39.736	36.965	57.686	19.015
02 - Rio Vermelho	88.389	44.698	43.691	65.956	22.433
03 - Aragarças	55.451	28.283	27.168	42.881	12.570
04 - Porangatu	231.426	117.702	113.724	185.060	46.366
05 - Chapada dos Veadeiros	62.684	31.890	30.794	42.140	20.544
06 - Ceres	231.239	116.486	114.753	192.571	38.668
07 - Anápolis	540.220	266.691	273.529	500.975	39.245
08 - Iporá	59.086	29.552	29.534	47.147	11.939
09 - Anicuns	109.519	55.090	54.429	90.638	18.881
10 - Goiânia	2.116.730	1.025.181	1.091.549	2.076.954	39.776
11 - Vão do Paranã	107.311	55.646	51.665	69.222	38.089
12 - Entorno de Brasília	1.052.411	524.888	527.523	940.939	111.472
13 - Sudoeste de Goiás	446.433	227.697	218.736	400.467	45.966
14 - Vale do Rio dos Bois	113.566	58.144	55.422	90.092	23.474
15 - Meia Ponte	361.323	181.185	180.138	323.942	37.381
16 - Pires do Rio	93.214	47.125	46.089	67.907	25.307
17 - Catalão	147.276	74.427	72.849	131.671	15.605
18 - Quirinópolis	110.809	57.206	53.603	94.466	16.343
ESTADO DE GOIÁS	6.003.788	2.981.627	3.022.161	5.420.714	583.074

Fonte: IBGE

Elaboração: Instituto Mauro Borges / SEGPLAN-GO

Gerência de Sistematização e Disseminação de Informações Socioeconômicas - 2014 .

Tabela 06 - Estado de Goiás: Participação da população residente por sexo e situação do domicílio das Microrregiões/Estado - 2010.

(%)

Região	População residente				
	Total	Sexo		Situação do domicílio	
		Homens	Mulheres	Urbana	Rural
01 - São Miguel do Araguaia	1,28	1,33	1,22	1,06	3,26
02 - Rio Vermelho	1,47	1,50	1,45	1,22	3,85
03 - Aragarças	0,92	0,95	0,90	0,79	2,16
04 - Porangatu	3,85	3,95	3,76	3,41	7,95
05 - Chapada dos Veadeiros	1,04	1,07	1,02	0,78	3,52
06 - Ceres	3,85	3,91	3,80	3,55	6,63
07 - Anápolis	9,00	8,94	9,05	9,24	6,73
08 - Iporá	0,98	0,99	0,98	0,87	2,05
09 - Anicuns	1,82	1,85	1,80	1,67	3,24
10 - Goiânia	35,26	34,38	36,12	38,32	6,82
11 - Vão do Paranã	1,79	1,87	1,71	1,28	6,53
12 - Entorno de Brasília	17,53	17,60	17,46	17,36	19,12
13 - Sudoeste de Goiás	7,44	7,64	7,24	7,39	7,88
14 - Vale do Rio dos Bois	1,89	1,95	1,83	1,66	4,03
15 - Meia Ponte	6,02	6,08	5,96	5,98	6,41
16 - Pires do Rio	1,55	1,58	1,53	1,25	4,34
17 - Catalão	2,45	2,50	2,41	2,43	2,68
18 - Quirinópolis	1,85	1,92	1,77	1,74	2,80
ESTADO DE GOIÁS	100,00	100,00	100,00	100,00	100,00

Elaboração: Instituto Mauro Borges / SEGPLAN-GO

Gerência de Sistematização e Disseminação de Informações Socioeconômicas - 2014 .

Tabela 07 - Estado de Goiás: População residente por grupos de idade, segundo as Microrregiões - 2010.

Região	População recenseada e estimada	População por grupos de idade						
		0 a 4 anos	5 a 14 anos	15 a 19 anos	20 a 39 anos	40 a 59 anos	60 a 69 anos	70 anos ou mais
01 - São Miguel do Araguaia	76.701	5.216	13.263	6.611	25.493	18.075	4.773	3.270
02 - Rio Vermelho	88.389	5.551	14.717	7.212	27.957	22.251	6.113	4.588
03 - Aragarças	55.451	3.456	8.641	4.826	17.482	14.048	4.005	2.993
04 - Porangatu	16.197	40.068	20.777	74.798	54.332	14.376	10.878	10.878
05 - Chapada dos Veadeiros	62.684	5.697	12.674	6.068	19.868	12.505	3.289	2.583
06 - Ceres	231.239	14.858	36.810	20.070	74.646	57.330	15.423	12.102
07 - Anápolis	540.220	36.962	87.448	47.179	182.361	129.595	32.137	24.538
08 - Iporá	59.086	3.237	8.490	4.994	17.248	16.233	4.917	3.967
09 - Anicuns	109.519	6.522	16.151	9.477	34.948	27.940	8.158	6.323
10 - Goiânia	2.116.730	149.285	330.689	187.292	789.068	477.608	107.045	75.743
11 - Vão do Paranã	107.311	9.124	21.327	10.259	35.367	21.808	5.402	4.024
12 - Entorno de Brasília	1.052.411	93.439	213.388	100.689	379.681	199.352	39.782	26.080
13 - Sudoeste de Goiás	446.433	33.452	71.524	39.159	162.748	98.056	23.773	17.721
14 - Vale do Rio dos Bois	113.566	7.664	18.411	9.808	37.816	27.142	7.348	5.377
15 - Meia Ponte	361.323	24.076	56.338	30.229	118.912	88.590	24.332	18.846
16 - Pires do Rio	93.214	5.809	15.052	7.738	29.645	23.087	6.659	5.224
17 - Catalão	147.276	9.833	21.982	12.128	50.765	36.054	9.371	7.143
18 - Quirinópolis	110.809	7.486	16.712	9.074	37.842	26.373	7.364	5.958
ESTADO DE GOIÁS	6.003.788	437.864	1.003.685	533.590	2.116.645	1.350.379	324.267	237.358

Fonte: IBGE

Elaboração: Instituto Mauro Borges / SEGPLAN-GO

Gerência de Sistematização e Disseminação de Informações Socioeconômicas - 2014 .

Tabela 08 - Estado de Goiás: Participação da população residente por grupos de idade das Microrregiões/ Estado - 2010.

(%)

Região	População recenseada e estimada	População por grupos de idade						
		0 a 4 anos	5 a 14 anos	15 a 19 anos	20 a 39 anos	40 a 59 anos	60 a 69 anos	70 anos ou mais
01 - São Miguel do Araguaia	1,28	1,19	1,32	1,24	1,20	1,34	1,47	1,38
02 - Rio Vermelho	1,47	1,27	1,47	1,35	1,32	1,65	1,89	1,93
03 - Aragarças	0,92	0,79	0,86	0,90	0,83	1,04	1,24	1,26
04 - Porangatu	0,27	9,15	2,07	14,02	2,57	1,06	3,35	0,00
05 - Chapada dos Veadeiros	1,04	1,30	1,26	1,14	0,94	0,93	1,01	1,09
06 - Ceres	3,85	3,39	3,67	3,76	3,53	4,25	4,76	5,10
07 - Anápolis	9,00	8,44	8,71	8,84	8,62	9,60	9,91	10,34
08 - Iporá	0,98	0,74	0,85	0,94	0,81	1,20	1,52	1,67
09 - Anicuns	1,82	1,49	1,61	1,78	1,65	2,07	2,52	2,66
10 - Goiânia	35,26	34,09	32,95	35,10	37,28	35,37	33,01	31,91
11 - Vão do Paranã	1,79	2,08	2,12	1,92	1,67	1,61	1,67	1,70
12 - Entorno de Brasília	17,53	21,34	21,26	18,87	17,94	14,76	12,27	10,99
13 - Sudoeste de Goiás	7,44	7,64	7,13	7,34	7,69	7,26	7,33	7,47
14 - Vale do Rio dos Bois	1,89	1,75	1,83	1,84	1,79	2,01	2,27	2,27
15 - Meia Ponte	6,02	5,50	5,61	5,67	5,62	6,56	7,50	7,94
16 - Pires do Rio	1,55	1,33	1,50	1,45	1,40	1,71	2,05	2,20
17 - Catalão	2,45	2,25	2,19	2,27	2,40	2,67	2,89	3,01
18 - Quirinópolis	1,85	1,71	1,67	1,70	1,79	1,95	2,27	2,51
ESTADO DE GOIÁS	100,00	100,00	100,00	100,00	100,00	100,00	100,00	100,00

Elaboração: Instituto Mauro Borges / SEGPLAN-GO

Gerência de Sistematização e Disseminação de Informações Socioeconômicas - 2014 .

Tabela 09 - Estado de Goiás: Flutuação do emprego, segundo as Microrregiões - 2000, 2010 e 2013.

Região	Flutuação do emprego					
	Admitidos			Desligados		
	2000	2010	2013	2000	2010	2013
01 - São Miguel do Araguaia	1.929	3.459	4.737	984	3.181	4.872
02 - Rio Vermelho	1.839	3.355	4.262	1.520	3.011	3.930
03 - Aragarças	609	1.296	2.315	501	1.158	2.092
04 - Porangatu	4.190	15.898	12.734	3.706	13.578	12.371
05 - Chapada dos Veadeiros	3.023	1.030	1.534	1.405	999	1.564
06 - Ceres	10.379	27.005	23.153	9.088	24.087	20.036
07 - Anápolis	26.856	58.799	65.942	21.090	54.622	61.253
08 - Iporá	1.001	1.815	2.448	723	1.586	2.223
09 - Anicuns	4.449	7.953	7.843	3.947	7.221	7.803
10 - Goiânia	167.413	313.454	380.020	145.266	281.342	365.008
11 - Vão do Paranã	1.410	2.280	1.830	905	2.055	1.771
12 - Entorno de Brasília	18.264	46.928	55.128	15.711	42.623	54.448
13 - Sudoeste de Goiás	24.148	60.632	74.725	20.898	55.249	71.959
14 - Vale do Rio dos Bois	5.803	13.199	15.879	5.427	11.985	14.638
15 - Meia Ponte	16.353	42.891	48.842	14.252	38.176	46.408
16 - Pires do Rio	2.816	7.020	7.710	2.218	6.424	7.502
17 - Catalão	5.600	17.818	18.319	4.506	18.071	17.210
18 - Quirinópolis	2.540	11.399	14.314	2.361	11.801	13.594
Outros	15	52.636	56.293	21	27.723	28.515
ESTADO DE GOIÁS	298.637	688.867	798.028	254.529	604.892	737.197

Fonte: Ministério do Trabalho e Emprego / CAGED.

Elaboração: Instituto Mauro Borges / SEGPLAN-GO

Gerência de Sistematização e Disseminação de Informações Socioeconômicas - 2014 .

**Tabela 10 - Estado de Goiás: Participação da flutuação do emprego das Microrregiões/Estado
- 2000, 2010 e 2013**

(%)

Região	Flutuação do emprego					
	Admitidos			Desligados		
	2000	2010	2013	2000	2010	2013
01 - São Miguel do Araguaia	0,65	0,50	0,59	0,39	0,53	0,66
02 - Rio Vermelho	0,62	0,49	0,53	0,60	0,50	0,53
03 - Aragarças	0,20	0,19	0,29	0,20	0,19	0,28
04 - Porangatu	1,40	2,31	1,60	1,46	2,24	1,68
05 - Chapada dos Veadeiros	1,01	0,15	0,19	0,55	0,17	0,21
06 - Ceres	3,48	3,92	2,90	3,57	3,98	2,72
07 - Anápolis	8,99	8,54	8,26	8,29	9,03	8,31
08 - Iporá	0,34	0,26	0,31	0,28	0,26	0,30
09 - Anicuns	1,49	1,15	0,98	1,55	1,19	1,06
10 - Goiânia	56,06	45,50	47,62	57,07	46,51	49,51
11 - Vão do Paranã	0,47	0,33	0,23	0,36	0,34	0,24
12 - Entorno de Brasília	6,12	6,81	6,91	6,17	7,05	7,39
13 - Sudoeste de Goiás	8,09	8,80	9,36	8,21	9,13	9,76
14 - Vale do Rio dos Bois	1,94	1,92	1,99	2,13	1,98	1,99
15 - Meia Ponte	5,48	6,23	6,12	5,60	6,31	6,30
16 - Pires do Rio	0,94	1,02	0,97	0,87	1,06	1,02
17 - Catalão	1,88	2,59	2,30	1,77	2,99	2,33
18 - Quirinópolis	0,85	1,65	1,79	0,93	1,95	1,84
Outros	0,01	7,64	7,05	0,01	4,58	3,87
ESTADO DE GOIÁS	100,00	100,00	100,00	100,00	100,00	100,00

Elaboração: Instituto Mauro Borges / SEGPLAN-GO

Gerência de Sistematização e Disseminação de Informações Socioeconômicas - 2014 .

Tabela 11 - Estado de Goiás: Número de emprego por setor de atividade, segundo as Microrregiões - 2012.

Região	Número de emprego					
	Total	Agropecuária	Indústria	Construção civil	Comércio	Serviços
01 - São Miguel do Araguaia	13.057	3.229	3.430	84	1.598	4.716
02 - Rio Vermelho	12.791	2.729	2.507	657	2.231	4.667
03 - Aragarças	5.549	1.177	820	94	822	2.636
04 - Porangatu	30.569	2.907	5.644	1.386	6.469	14.163
05 - Chapada dos Veadeiros	6.239	915	232	98	1.228	3.766
06 - Ceres	35.242	4.518	9.947	547	6.835	13.395
07 - Anápolis	127.198	4.242	38.887	8.506	26.432	49.131
08 - Iporá	7.623	719	1.346	124	1.508	3.926
09 - Anicuns	16.406	1.464	6.038	271	2.564	6.069
10 - Goiânia	771.289	6.977	99.420	62.465	142.211	460.216
11 - Vão do Paranã	23.959	3.525	1.777	824	6.797	11.036
12 - Entorno de Brasília	93.671	10.247	10.182	4.600	23.333	45.309
13 - Sudoeste de Goiás	114.466	18.715	29.257	5.363	23.683	37.448
14 - Vale do Rio dos Bois	23.933	4.424	8.395	958	2.646	7.510
15 - Meia Ponte	83.152	11.058	15.326	3.094	17.845	35.829
16 - Pires do Rio	16.822	2.623	4.571	174	3.191	6.263
17 - Catalão	33.873	3.990	9.418	1.553	7.271	11.641
18 - Quirinópolis	23.502	3.472	8.761	421	3.888	6.960
ESTADO DE GOIÁS	1.439.341	86.931	255.958	91.219	280.552	724.681

Fonte: Ministério do Trabalho e Emprego / RAIS.

Elaboração: Instituto Mauro Borges / SEGPLAN-GO

Gerência de Sistematização e Disseminação de Informações Socioeconômicas - 2014.

Tabela 12 - Estado de Goiás: Participação do número de emprego das Microrregiões/Estado - 2012.

(%)

Região	Número de emprego					
	Total	Agropecuária	Indústria	Construção	Comércio	Serviços
01 - São Miguel do Araguaia	0,91	3,71	1,34	0,09	0,57	0,65
02 - Rio Vermelho	0,89	3,14	0,98	0,72	0,80	0,64
03 - Aragarças	0,39	1,35	0,32	0,10	0,29	0,36
04 - Porangatu	2,12	3,34	2,21	1,52	2,31	1,95
05 - Chapada dos Veadeiros	0,43	1,05	0,09	0,11	0,44	0,52
06 - Ceres	2,45	5,20	3,89	0,60	2,44	1,85
07 - Anápolis	8,84	4,88	15,19	9,32	9,42	6,78
08 - Iporá	0,53	0,83	0,53	0,14	0,54	0,54
09 - Anicuns	1,14	1,68	2,36	0,30	0,91	0,84
10 - Goiânia	53,59	8,03	38,84	68,48	50,69	63,51
11 - Vão do Paranã	1,66	4,05	0,69	0,90	2,42	1,52
12 - Entorno de Brasília	6,51	11,79	3,98	5,04	8,32	6,25
13 - Sudoeste de Goiás	7,95	21,53	11,43	5,88	8,44	5,17
14 - Vale do Rio dos Bois	1,66	5,09	3,28	1,05	0,94	1,04
15 - Meia Ponte	5,78	12,72	5,99	3,39	6,36	4,94
16 - Pires do Rio	1,17	3,02	1,79	0,19	1,14	0,86
17 - Catalão	2,35	4,59	3,68	1,70	2,59	1,61
18 - Quirinópolis	1,63	3,99	3,42	0,46	1,39	0,96
ESTADO DE GOIÁS	100,00	100,00	100,00	100,00	100,00	100,00

Elaboração: Instituto Mauro Borges / SEGPLAN-GO

Gerência de Sistematização e Disseminação de Informações Socioeconômicas - 2014.

Tabela 13 - Estado de Goiás: Número de escolas, salas de aula utilizadas e alunos matriculados, segundo as Microrregiões - 2011 - 13.

Região	Nº de escolas			Salas de aula			Alunos matriculados		
	2011	2012	2013	2011	2012	2013	2011	2012	2013
01 - São Miguel do Araguaia	72	73	74	573	545	587	19.198	18.640	18.486
02 - Rio Vermelho	115	113	115	693	669	709	20.483	19.786	19.305
03 - Aragarças	63	62	63	383	380	399	11.604	11.055	11.024
04 - Porangatu	235	230	231	1.859	1.817	1.822	59.342	58.842	57.735
05 - Chapada dos Veadeiros	115	114	110	593	884	585	17.861	17.308	17.181
06 - Ceres	223	221	225	1.538	1.610	1.702	54.964	53.613	53.759
07 - Anápolis	369	373	382	3.214	3.224	3.308	124.102	123.958	124.115
08 - Iporá	68	68	67	417	438	430	12.923	12.862	12.037
09 - Anicuns	99	96	97	668	615	653	23.606	23.106	22.012
10 - Goiânia	1.180	1.190	1.203	11.352	11.298	11.655	476.264	477.394	475.894
11 - Vão do Paranã	148	147	147	745	754	740	28.790	28.577	27.848
12 - Entorno de Brasília	741	727	760	6.438	6.391	6.660	285.953	286.259	292.930
13 - Sudoeste de Goiás	339	346	352	2.769	2.796	2.962	107.735	108.377	108.556
14 - Vale do Rio dos Bois	96	99	99	682	702	699	27.139	27.179	26.561
15 - Meia Ponte	295	289	292	2.468	2.420	2.495	85.051	84.033	84.948
16 - Pires do Rio	96	92	94	742	753	739	21.834	21.172	21.318
17 - Catalão	128	129	130	1.139	1.176	1.163	33.757	34.786	35.503
18 - Quirinópolis	83	83	84	769	780	793	23.757	24.149	24.136
ESTADO DE GOIÁS	4.465	4.452	4.525	37.042	37.252	38.101	1.434.363	1.431.096	1.433.348

Fonte: MEC / INEP / SEE / IBGE.

Elaboração: Instituto Mauro Borges / SEGPLAN-GO

Gerência de Sistematização e Disseminação de Informações Socioeconômicas - 2014 .

Tabela 14 - Estado de Goiás: Participação do número de escolas, salas de aula utilizadas e alunos matriculados das Microrregiões/Estado - 2011 - 13. (%)

Região	Nº de escolas			Salas de aula			Alunos matriculados		
	2011	2012	2013	2011	2012	2013	2011	2012	2013
01 - São Miguel do Araguaia	1,61	1,64	1,64	1,55	1,46	1,54	1,34	1,30	1,29
02 - Rio Vermelho	2,58	2,54	2,54	1,87	1,80	1,86	1,43	1,38	1,35
03 - Aragarças	1,41	1,39	1,39	1,03	1,02	1,05	0,81	0,77	0,77
04 - Porangatu	5,26	5,17	5,10	5,02	4,88	4,78	4,14	4,11	4,03
05 - Chapada dos Veadeiros	2,58	2,56	2,43	1,60	2,37	1,54	1,25	1,21	1,20
06 - Ceres	4,99	4,96	4,97	4,15	4,32	4,47	3,83	3,75	3,75
07 - Anápolis	8,26	8,38	8,44	8,68	8,65	8,68	8,65	8,66	8,66
08 - Iporá	1,52	1,53	1,48	1,13	1,18	1,13	0,90	0,90	0,84
09 - Anicuns	2,22	2,16	2,14	1,80	1,65	1,71	1,65	1,61	1,54
10 - Goiânia	26,43	26,73	26,59	30,65	30,33	30,59	33,20	33,36	33,20
11 - Vão do Paranã	3,31	3,30	3,25	2,01	2,02	1,94	2,01	2,00	1,94
12 - Entorno de Brasília	16,60	16,33	16,80	17,38	17,16	17,48	19,94	20,00	20,44
13 - Sudoeste de Goiás	7,59	7,77	7,78	7,48	7,51	7,77	7,51	7,57	7,57
14 - Vale do Rio dos Bois	2,15	2,22	2,19	1,84	1,88	1,83	1,89	1,90	1,85
15 - Meia Ponte	6,61	6,49	6,45	6,66	6,50	6,55	5,93	5,87	5,93
16 - Pires do Rio	2,15	2,07	2,08	2,00	2,02	1,94	1,52	1,48	1,49
17 - Catalão	2,87	2,90	2,87	3,07	3,16	3,05	2,35	2,43	2,48
18 - Quirinópolis	1,86	1,86	1,86	2,08	2,09	2,08	1,66	1,69	1,68
ESTADO DE GOIÁS	100,00	100,00	100,00	100,00	100,00	100,00	100,00	100,00	100,00

Elaboração: Instituto Mauro Borges / SEGPLAN-GO

Gerência de Sistematização e Disseminação de Informações Socioeconômicas - 2014 .

Tabela 15 - Estado de Goiás: Hospitais e leitos, segundo as Microrregiões - 2011 - 13.

Região	Hospitais			Leitos		
	2011	2012	2013	2011	2012	2013
01 - São Miguel do Araguaia	10	9	9	291	269	268
02 - Rio Vermelho	14	13	12	392	344	307
03 - Aragarças	7	7	7	169	180	172
04 - Porangatu	23	23	22	718	714	691
05 - Chapada dos Veadeiros	8	8	8	213	213	188
06 - Ceres	27	27	28	926	898	995
07 - Anápolis	43	38	37	2.152	2.022	1.925
08 - Iporá	10	10	10	243	209	198
09 - Anicuns	13	13	13	294	289	293
10 - Goiânia	139	140	146	8.502	8.872	8.943
11 - Vão do Paranã	10	10	10	200	199	199
12 - Entorno de Brasília	34	35	34	927	896	909
13 - Sudoeste de Goiás	34	33	34	1.368	1.304	1.237
14 - Vale do Rio dos Bois	13	13	14	276	268	280
15 - Meia Ponte	31	32	32	984	1.005	1.044
16 - Pires do Rio	9	9	9	251	251	216
17 - Catalão	13	13	15	570	557	628
18 - Quirinópolis	11	10	10	296	313	316
ESTADO DE GOIÁS	449	443	450	18.772	18.803	18.809

Elaboração: Instituto Mauro Borges / SEGPLAN-GO

Gerência de Sistematização e Disseminação de Informações Socioeconômicas - 2014 .

Tabela 16 - Estado de Goiás: Participação dos hospitais e leitos das Microrregiões/Estado - 2011 - 13.

(%)

Região	Hospitais			Leitos		
	2011	2012	2013	2011	2012	2013
01 - São Miguel do Araguaia	2,23	2,03	2,00	1,55	1,43	1,42
02 - Rio Vermelho	3,12	2,93	2,67	2,09	1,83	1,63
03 - Aragarças	1,56	1,58	1,56	0,90	0,96	0,91
04 - Porangatu	5,12	5,19	4,89	3,82	3,80	3,67
05 - Chapada dos Veadeiros	1,78	1,81	1,78	1,13	1,13	1,00
06 - Ceres	6,01	6,09	6,22	4,93	4,78	5,29
07 - Anápolis	9,58	8,58	8,22	11,46	10,75	10,23
08 - Iporá	2,23	2,26	2,22	1,29	1,11	1,05
09 - Anicuns	2,90	2,93	2,89	1,57	1,54	1,56
10 - Goiânia	30,96	31,60	32,44	45,29	47,18	47,55
11 - Vão do Paranã	2,23	2,26	2,22	1,07	1,06	1,06
12 - Entorno de Brasília	7,57	7,90	7,56	4,94	4,77	4,83
13 - Sudoeste de Goiás	7,57	7,45	7,56	7,29	6,94	6,58
14 - Vale do Rio dos Bois	2,90	2,93	3,11	1,47	1,43	1,49
15 - Meia Ponte	6,90	7,22	7,11	5,24	5,34	5,55
16 - Pires do Rio	2,00	2,03	2,00	1,34	1,33	1,15
17 - Catalão	2,90	2,93	3,33	3,04	2,96	3,34
18 - Quirinópolis	2,45	2,26	2,22	1,58	1,66	1,68
ESTADO DE GOIÁS	100,00	100,00	100,00	100,00	100,00	100,00

Elaboração: Instituto Mauro Borges / SEGPLAN-GO

Gerência de Sistematização e Disseminação de Informações Socioeconômicas - 2014 .

Tabela 17 - Estado de Goiás: Produção de grãos, segundo as Microrregiões - 2009 - 12.

Região	2009	2010	2011	2012
01 - São Miguel do Araguaia	36.782	40.309	35.301	64.418
02 - Rio Vermelho	45.100	53.436	60.353	105.402
03 - Aragarças	57.792	70.799	76.362	151.459
04 - Porangatu	220.780	230.872	312.256	325.696
05 - Chapada dos Veadeiros	163.217	162.023	213.892	217.164
06 - Ceres	136.222	132.170	129.236	142.163
07 - Anápolis	246.629	190.119	182.396	234.177
08 - Iporá	30.018	29.585	23.758	23.427
09 - Anicuns	97.690	66.856	49.734	60.777
10 - Goiânia	98.844	106.309	109.322	114.853
11 - Vão do Paranã	127.985	123.478	127.970	158.922
12 - Entorno de Brasília	2.063.147	2.186.840	2.379.616	2.937.959
13 - Sudoeste de Goiás	5.990.200	5.972.966	7.144.886	8.401.323
14 - Vale do Rio dos Bois	849.054	783.712	915.290	1.257.476
15 - Meia Ponte	1.346.414	1.358.573	1.268.638	1.719.832
16 - Pires do Rio	685.969	727.332	807.121	866.164
17 - Catalão	988.824	952.389	1.152.478	1.320.686
18 - Quirinópolis	128.840	124.482	128.310	158.009
ESTADO DE GOIÁS	13.313.507	13.312.250	15.116.919	18.259.907

Elaboração: Instituto Mauro Borges / SEGPLAN-GO

Gerência de Sistematização e Disseminação de Informações Socioeconômicas - 2014 .

Tabela 18 - Estado de Goiás: Participação da produção de grãos das Microrregiões/Estado - 2009 - 12.

(%)

Região	2009	2010	2011	2012
01 - São Miguel do Araguaia	0,28	0,30	0,23	0,35
02 - Rio Vermelho	0,34	0,40	0,40	0,58
03 - Aragarças	0,43	0,53	0,51	0,83
04 - Porangatu	1,66	1,73	2,07	1,78
05 - Chapada dos Veadeiros	1,23	1,22	1,41	1,19
06 - Ceres	1,02	0,99	0,85	0,78
07 - Anápolis	1,85	1,43	1,21	1,28
08 - Iporá	0,23	0,22	0,16	0,13
09 - Anicuns	0,73	0,50	0,33	0,33
10 - Goiânia	0,74	0,80	0,72	0,63
11 - Vão do Paranã	0,96	0,93	0,85	0,87
12 - Entorno de Brasília	15,50	16,43	15,74	16,09
13 - Sudoeste de Goiás	44,99	44,87	47,26	46,01
14 - Vale do Rio dos Bois	6,38	5,89	6,05	6,89
15 - Meia Ponte	10,11	10,21	8,39	9,42
16 - Pires do Rio	5,15	5,46	5,34	4,74
17 - Catalão	7,43	7,15	7,62	7,23
18 - Quirinópolis	0,97	0,94	0,85	0,87
ESTADO DE GOIÁS	100,00	100,00	100,00	100,00

Elaboração: Instituto Mauro Borges / SEGPLAN-GO

Gerência de Sistematização e Disseminação de Informações Socioeconômicas - 2014 .

Tabela 19 - Estado de Goiás: Rebanho bovino, suíno, aves e produção de leite, segundo as Microrregiões - 2011 - 12.

Região	(cabeças)							
	Bovinos		Suínos		Aves		Produção de leite (mil)	
	2011	2012	2011	2012	2011	2012	2011	2012
01 - São Miguel do Araguaia	2.102.000	2.151.260	26.680	25.330	170.937	166.820	95.948	99.203
02 - Rio Vermelho	1.862.230	1.854.460	51.335	47.340	1.336.920	1.400.300	122.733	124.014
03 - Aragarças	912.280	881.500	23.260	24.290	128.090	131.220	71.770	79.040
04 - Porangatu	1.868.370	1.898.673	65.259	63.760	482.410	465.550	213.530	217.396
05 - Chapada dos Veadeiros	452.606	491.073	16.462	15.346	452.687	414.282	14.848	15.672
06 - Ceres	1.095.750	1.138.260	63.225	63.010	466.970	473.790	226.251	242.467
07 - Anápolis	917.180	951.996	86.025	85.233	7.887.150	8.244.305	212.905	225.208
08 - Iporá	735.200	741.900	34.670	31.515	186.860	174.790	94.413	95.024
09 - Anicuns	743.000	764.705	73.210	73.864	1.266.020	1.318.185	159.716	164.011
10 - Goiânia	620.910	657.603	83.470	79.445	4.336.290	4.192.874	176.665	182.452
11 - Vão do Paraná	854.402	892.494	23.889	20.480	235.484	221.202	16.723	17.094
12 - Entorno de Brasília	1.485.067	1.493.969	127.024	114.596	3.518.014	3.259.499	237.361	257.483
13 - Sudoeste de Goiás	2.570.895	2.600.993	968.728	990.220	22.032.932	20.842.400	426.996	429.654
14 - Vale do Rio dos Bois	1.033.160	1.005.750	104.110	94.605	415.420	401.480	156.201	132.427
15 - Meia Ponte	1.646.120	1.662.310	133.509	134.800	7.331.930	7.215.490	506.227	535.294
16 - Pires do Rio	649.950	677.550	60.070	63.530	9.153.780	8.601.330	256.100	261.240
17 - Catalão	862.400	884.500	47.450	39.100	1.612.900	1.645.970	358.037	326.640
18 - Quirinópolis	1.333.130	1.296.780	61.000	49.980	165.110	484.350	135.620	142.015
ESTADO DE GOIÁS	21.744.650	22.045.776	2.049.376	2.016.444	61.179.904	59.653.837	3.482.041	3.546.329

Elaboração: Instituto Mauro Borges / SEGPLAN-GO

Gerência de Sistematização e Disseminação de Informações Socioeconômicas - 2014 .

Tabela 20 - Estado de Goiás: Participação do rebanho bovino, suíno, aves e produção de leite das Microrregiões/Estado - 2011 - 12.

(%)

Região	Bovino		Suíno		Aves		Produção de leite	
	2011	2012	2011	2012	2011	2012	2011	2012
01 - São Miguel do Araguaia	9,67	9,76	1,30	1,26	0,28	0,28	2,76	2,80
02 - Rio Vermelho	8,56	8,41	2,50	2,35	2,19	2,35	3,52	3,50
03 - Aragarças	4,20	4,00	1,13	1,20	0,21	0,22	2,06	2,23
04 - Porangatu	8,59	8,61	3,18	3,16	0,79	0,78	6,13	6,13
05 - Chapada dos Veadeiros	2,08	2,23	0,80	0,76	0,74	0,69	0,43	0,44
06 - Ceres	5,04	5,16	3,09	3,12	0,76	0,79	6,50	6,84
07 - Anápolis	4,22	4,32	4,20	4,23	12,89	13,82	6,11	6,35
08 - Iporá	3,38	3,37	1,69	1,56	0,31	0,29	2,71	2,68
09 - Anicuns	3,42	3,47	3,57	3,66	2,07	2,21	4,59	4,62
10 - Goiânia	2,86	2,98	4,07	3,94	7,09	7,03	5,07	5,14
11 - Vão do Paranã	3,93	4,05	1,17	1,02	0,38	0,37	0,48	0,48
12 - Entorno de Brasília	6,83	6,78	6,20	5,68	5,75	5,46	6,82	7,26
13 - Sudoeste de Goiás	11,82	11,80	47,27	49,11	36,01	34,94	12,26	12,12
14 - Vale do Rio dos Bois	4,75	4,56	5,08	4,69	0,68	0,67	4,49	3,73
15 - Meia Ponte	7,57	7,54	6,51	6,69	11,98	12,10	14,54	15,09
16 - Pires do Rio	2,99	3,07	2,93	3,15	14,96	14,42	7,35	7,37
17 - Catalão	3,97	4,01	2,32	1,94	2,64	2,76	10,28	9,21
18 - Quirinópolis	6,13	5,88	2,98	2,48	0,27	0,81	3,89	4,00
ESTADO DE GOIÁS	100,00	100,00	100,00	100,00	100,00	100,00	100,00	100,00

Elaboração: Instituto Mauro Borges / SEGPLAN-GO

Gerência de Sistematização e Disseminação de Informações Socioeconômicas - 2014 .

Tabela 21 - Estado de Goiás: Balança comercial, segundo as Microrregiões - 2012 - 13.

(US\$ FOB)

Região	2012		2013	
	Exportação	Importação	Exportação	Importação
01 - São Miguel do Araguaia	240.138.232	6.255.165	197.552.393	4.340.221
02 - Rio Vermelho	87.370.295	-	100.544.078	5.986
03 - Aragarças	-	273.802	-	393.579
04 - Porangatu	716.607.852	43.626.897	559.416.456	27.938.835
05 - Chapada dos Veadeiros	-	107.422	5.292	26.544
06 - Ceres	438.888.577	23.048.386	433.715.119	19.876.249
07 - Anápolis	273.598.772	2.252.504.606	303.441.745	2.319.899.683
08 - Iporá	-	2.847	-	119.092
09 - Anicuns	47.862.902	889.799	46.831.845	476.196
10 - Goiânia	320.648.772	615.560.720	343.528.014	663.512.679
11 - Vão do Paranã	1.161.965	-	11.692	-
12 - Entorno de Brasília	596.256.942	24.097.847	479.150.481	62.505.756
13 - Sudoeste de Goiás	788.422.343	241.212.308	663.075.688	296.248.638
14 - Vale do Rio dos Bois	364.549.818	18.181.950	324.743.218	14.044.413
15 - Meia Ponte	502.286.994	76.186.827	476.638.122	136.517.239
16 - Pires do Rio	96.009.728	3.840.900	71.866.001	2.650.941
17 - Catalão	290.434.828	1.824.301.349	341.185.801	1.290.305.348
18 - Quirinópolis	313.437.213	5.506.118	355.042.436	5.471.634
Outros	2.236.903.017	-10.984.793	2.345.925.564	-4.324.465
ESTADO DE GOIÁS	7.314.578.250	5.124.612.150	7.042.673.945	4.840.008.568

Elaboração: Instituto Mauro Borges / SEGPLAN-GO

Gerência de Sistematização e Disseminação de Informações Socioeconômicas - 2014 .

Tabela 22 - Estado de Goiás: Participação da balança comercial das Microrregiões/Estado - 2012 - 13.

(%)

Região	2012		2013	
	Exportação	Importação	Exportação	Importação
01 - São Miguel do Araguaia	3,28	0,12	2,81	0,09
02 - Rio Vermelho	1,19	-	1,43	0,00
03 - Aragarças	-	0,01	-	0,01
04 - Porangatu	9,80	0,85	7,94	0,58
05 - Chapada dos Veadeiros	-	0,00	0,00	0,00
06 - Ceres	6,00	0,45	6,16	0,41
07 - Anápolis	3,74	43,95	4,31	47,93
08 - Iporá	0,00	0,00	0,00	0,00
09 - Anicuns	0,65	0,02	0,66	0,01
10 - Goiânia	4,38	12,01	4,88	13,71
11 - Vão do Paraã	0,02	0,00	0,00	0,00
12 - Entorno de Brasília	8,15	0,47	6,80	1,29
13 - Sudoeste de Goiás	10,78	4,71	9,42	6,12
14 - Vale do Rio dos Bois	4,98	0,35	4,61	0,29
15 - Meia Ponte	6,87	1,49	6,77	2,82
16 - Pires do Rio	1,31	0,07	1,02	0,05
17 - Catalão	3,97	35,60	4,84	26,66
18 - Quirinópolis	4,29	0,11	5,04	0,11
Outros	30,58	-0,21	33,31	-0,09
ESTADO DE GOIÁS	100,00	100,00	100,00	100,00

Elaboração: Instituto Mauro Borges / SEGPLAN-GO

Gerência de Sistematização e Disseminação de Informações Socioeconômicas - 2014 .

Dados preliminares.

Tabela 23 - Estado de Goiás: Arrecadação do ICMS, segundo as Microrregiões - 2000, 2010 e 2013.

Região	ICMS - (R\$ mil)		
	2000	2010	2013
01 - São Miguel do Araguaia	9.537	29.433	22.701
02 - Rio Vermelho	8.028	19.238	26.943
03 - Aragarças	3.533	9.230	7.955
04 - Porangatu	35.735	132.896	169.878
05 - Chapada dos Veadeiros	2.410	19.081	13.221
06 - Ceres	24.821	75.430	100.256
07 - Anápolis	140.858	560.045	766.183
08 - Iporá	3.542	8.873	10.017
09 - Anicuns	14.001	35.212	28.533
10 - Goiânia	1.279.759	4.607.718	6.818.674
11 - Vão do Paranã	3.631	15.045	13.501
12 - Entorno de Brasília	50.145	269.999	373.050
13 - Sudoeste de Goiás	97.983	309.077	405.196
14 - Vale do Rio dos Bois	30.501	75.861	114.897
15 - Meia Ponte	72.127	257.158	306.808
16 - Pires do Rio	8.763	30.522	29.711
17 - Catalão	48.574	313.056	351.959
18 - Quirinópolis	23.813	70.949	101.041
Outros	340.251	1.331.262	2.477.227
ESTADO DE GOIÁS	2.198.012	8.170.085	12.137.751

Elaboração: Instituto Mauro Borges / SEGPLAN-GO

Gerência de Sistematização e Disseminação de Informações Socioeconômicas - 2014 .

Tabela 24 - Estado de Goiás: Participação da arrecadação do ICMS das Microrregiões/Estado - 2000, 2010 e 2013.

Região	2000	2010	2013
01 - São Miguel do Araguaia	0,43	0,36	0,19
02 - Rio Vermelho	0,37	0,24	0,22
03 - Aragarças	0,16	0,11	0,07
04 - Porangatu	1,63	1,63	1,40
05 - Chapada dos Veadeiros	0,11	0,23	0,11
06 - Ceres	1,13	0,92	0,83
07 - Anápolis	6,41	6,85	6,31
08 - Iporá	0,16	0,11	0,08
09 - Anicuns	0,64	0,43	0,24
10 - Goiânia	58,22	56,40	56,18
11 - Vão do Paranã	0,17	0,18	0,11
12 - Entorno de Brasília	2,28	3,30	3,07
13 - Sudoeste de Goiás	4,46	3,78	3,34
14 - Vale do Rio dos Bois	1,39	0,93	0,95
15 - Meia Ponte	3,28	3,15	2,53
16 - Pires do Rio	0,40	0,37	0,24
17 - Catalão	2,21	3,83	2,90
18 - Quirinópolis	1,08	0,87	0,83
Outros	15,48	16,29	20,41
ESTADO DE GOIÁS	100,00	100,00	100,00

Elaboração: Instituto Mauro Borges / SEGPLAN-GO

Gerência de Sistematização e Disseminação de Informações Socioeconômicas - 2014 .

Tabela 25 - Estado de Goiás: Produto Interno Bruto e PIB *per capita*, segundo as Microrregiões - 2010 -11.

Região	2010			2011		
	PIB (R\$ mil)	%	PIB per capita (R\$)	PIB (R\$ mil)	%	PIB per capita (R\$)
01 - São Miguel do Araguaia	1.094.567	100,00	14.270,57	1.199.314	100,00	15.598,80
02 - Rio Vermelho	1.045.294	100,00	11.826,06	1.073.886	100,00	12.184,84
03 - Aragarças	543.077	100,00	9.793,82	580.514	100,00	10.443,53
04 - Porangatu	3.825.203	100,00	16.528,84	3.671.438	100,00	15.838,48
05 - Chapada dos Veadeiros	733.797	100,00	11.706,30	758.910	100,00	12.008,82
06 - Ceres	2.555.194	100,00	11.050,01	2.838.516	100,00	12.199,39
07 - Anápolis	12.229.078	100,00	22.637,22	14.465.614	100,00	26.494,87
08 - Iporá	563.247	100,00	9.532,66	601.567	100,00	10.224,64
09 - Anicuns	1.322.430	100,00	12.074,89	1.452.090	100,00	13.188,59
10 - Goiânia	35.412.998	100,00	16.730,05	40.734.881	100,00	18.953,47
11 - Vão do Paranã	760.860	100,00	7.090,23	803.297	100,00	7.404,48
12 - Entorno de Brasília	8.524.069	100,00	8.099,56	9.555.672	100,00	8.925,38
13 - Sudoeste de Goiás	10.300.747	100,00	23.073,44	12.296.654	100,00	27.069,22
14 - Vale do Rio dos Bois	2.198.848	100,00	19.361,85	2.438.096	100,00	21.294,16
15 - Meia Ponte	6.635.179	100,00	18.363,57	7.607.063	100,00	20.845,55
16 - Pires do Rio	1.378.662	100,00	14.790,29	1.546.687	100,00	16.497,82
17 - Catalão	5.589.369	100,00	37.951,66	6.445.230	100,00	43.110,75
18 - Quirinópolis	2.863.310	100,00	25.840,05	3.199.122	100,00	28.528,44
ESTADO DE GOIÁS	97.575.930	-	16.251,70	111.268.553	-	18.298,59

Elaboração: Instituto Mauro Borges / SEGPLAN-GO

Gerência de Sistematização e Disseminação de Informações Socioeconômicas - 2014 .

Tabela 26 - Estado de Goiás: Participação do Produto Interno Bruto das Microrregiões/Estado - 2009 - 10.

(%)

Região	2010	2011
01 - São Miguel do Araguaia	1,12	1,08
02 - Rio Vermelho	1,07	0,97
03 - Aragarças	0,56	0,52
04 - Porangatu	3,92	3,30
05 - Chapada dos Veadeiros	0,75	0,68
06 - Ceres	2,62	2,55
07 - Anápolis	12,53	13,00
08 - Iporá	0,58	0,54
09 - Anicuns	1,36	1,31
10 - Goiânia	36,29	36,61
11 - Vão do Paranã	0,78	0,72
12 - Entorno de Brasília	8,74	8,59
13 - Sudoeste de Goiás	10,56	11,05
14 - Vale do Rio dos Bois	2,25	2,19
15 - Meia Ponte	6,80	6,84
16 - Pires do Rio	1,41	1,39
17 - Catalão	5,73	5,79
18 - Quirinópolis	2,93	2,88
ESTADO DE GOIÁS	100,00	100,00

Elaboração: Instituto Mauro Borges / SEGPLAN-GO

Gerência de Sistematização e Disseminação de Informações Socioeconômicas - 2014 .

Gerência de Sistematização e Disseminação de Informações Socioeconômicas

Equipe Técnica

Clécia Ivânia Rosa Satel

Eduiges Romanatto (Gerente)

Evelyn de Castro Cruvinel

Sueide Rodrigues de Souza Peixoto

Publicação via web

Vanderson Soares

Arte e capa

Jaqueline Vasconcelos Braga

É permitida a reprodução deste texto e dos dados nele contidos, desde que citada a fonte. Reproduções para fins comerciais são proibidas.

Junho - 2014