

## Em janeiro de 2014 Goiás gerou 4.096 novos empregos formais

Segundo o CAGED, Cadastro Geral de Empregados e Desempregados - do Ministério do Trabalho e Emprego, em Goiás foram gerados 4.096 novas colocações com registro em carteira (ajustado com as declarações entregues pelas empresas fora do prazo), em janeiro de 2014, representando um acréscimo de 0,34% em relação ao mês de dezembro de 2013, superior ao nacional que foi de 0,07%. Este resultado fez com que Goiás alcançasse o sexto lugar em termos relativos e o sétimo lugar em termos absolutos, na geração de emprego formal, dentre as vinte e sete Unidades da Federação, conforme observado no gráfico 1.

**Gráfico 1 – Variação do emprego formal nas Unidades da Federação em janeiro de 2014 – Variação relativa (%)**

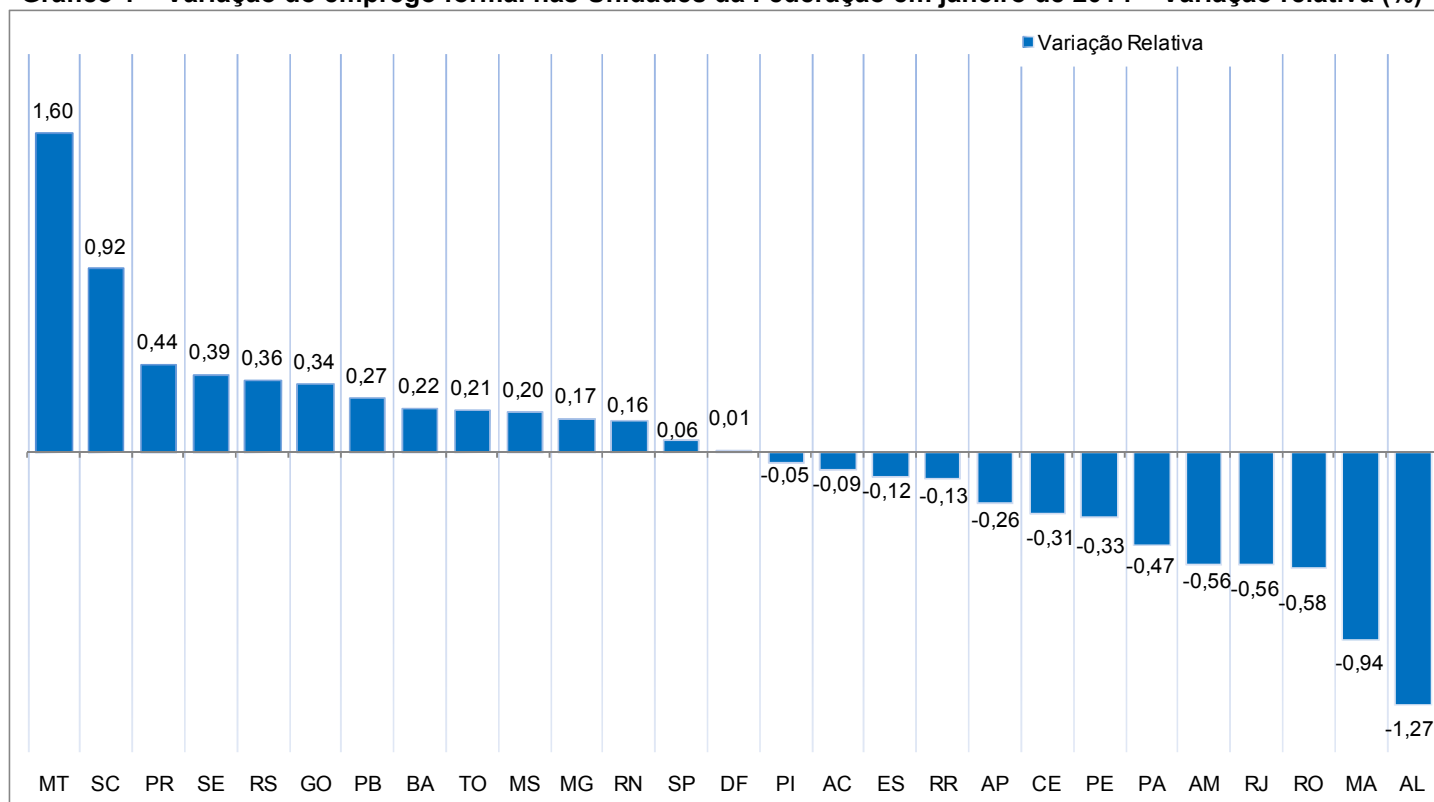

Fonte: MTE/Cadastro Geral de Empregados e Desempregados lei 4.923/65.

Elaboração: Instituto Mauro Borges / segplan-go / Gerência de Estudos Socioeconômicos e Especiais – 2014.

\* Ajustado com declarações entregues pelas empresas fora do prazo.

**Tabela 1 - Ranking dos estados: Variação do emprego formal em jan de 2014 – Variação**

Ranking	Estados	Vagas geradas
1º	SANTA CATARINA	18.317
2º	PARANA	11.991
3º	MATO GROSSO	10.264
4º	RIO GRANDE DO SUL	9.584
5º	SAO PAULO	7.949
6º	MINAS GERAIS	7.211
7º	<b>GOIAS</b>	<b>4.096</b>
8º	BAHIA	3.994
9º	SERGIPE	1.142
10º	PARAIBA	1.065

Fonte: MTE/Cadastro Geral de Empregados e Desempregados lei 4.923/65.

Elaboração: Instituto Mauro Borges / Segplan-GO / Gerência de Estudos Socioeconômicos e Especiais – 2014.

**Gráfico 2 - Estado de Goiás: Saldo – Admitidos/Desligados – janeiro de 2000 a 2014**

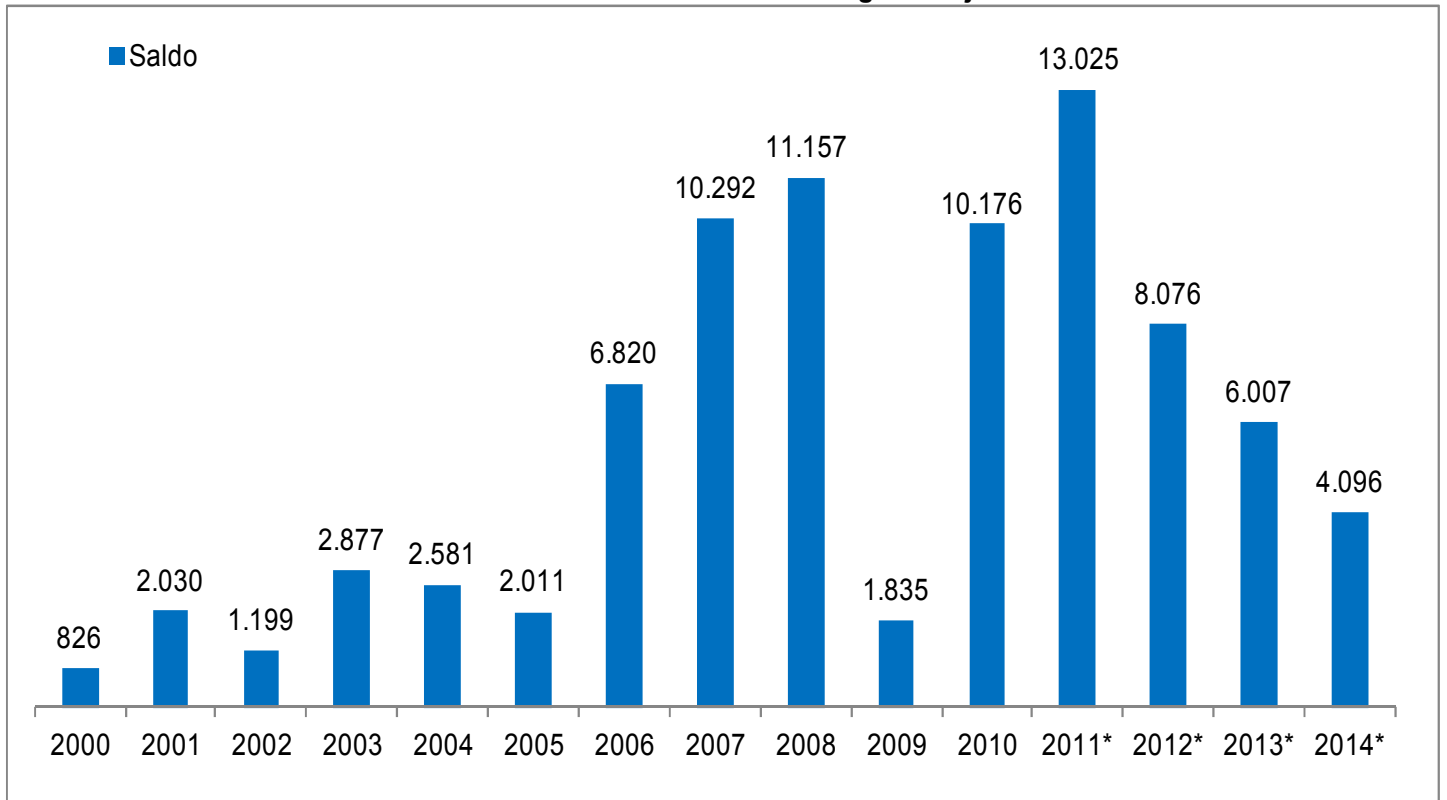

Fonte: MTE/Cadastro Geral de Empregados e Desempregados lei 4.923/65.

Elaboração: Instituto Mauro Borges / Segplan-GO / Gerência de Estudos Socioeconômicos e Especiais – 2013.

\* Ajustado com declarações entregues pelas empresas fora do prazo.

**Gráfico 3 – Estado de Goiás: Comparativo do saldo mensal – Admitidos/Desligados – janeiro/2013 a janeiro/2014**

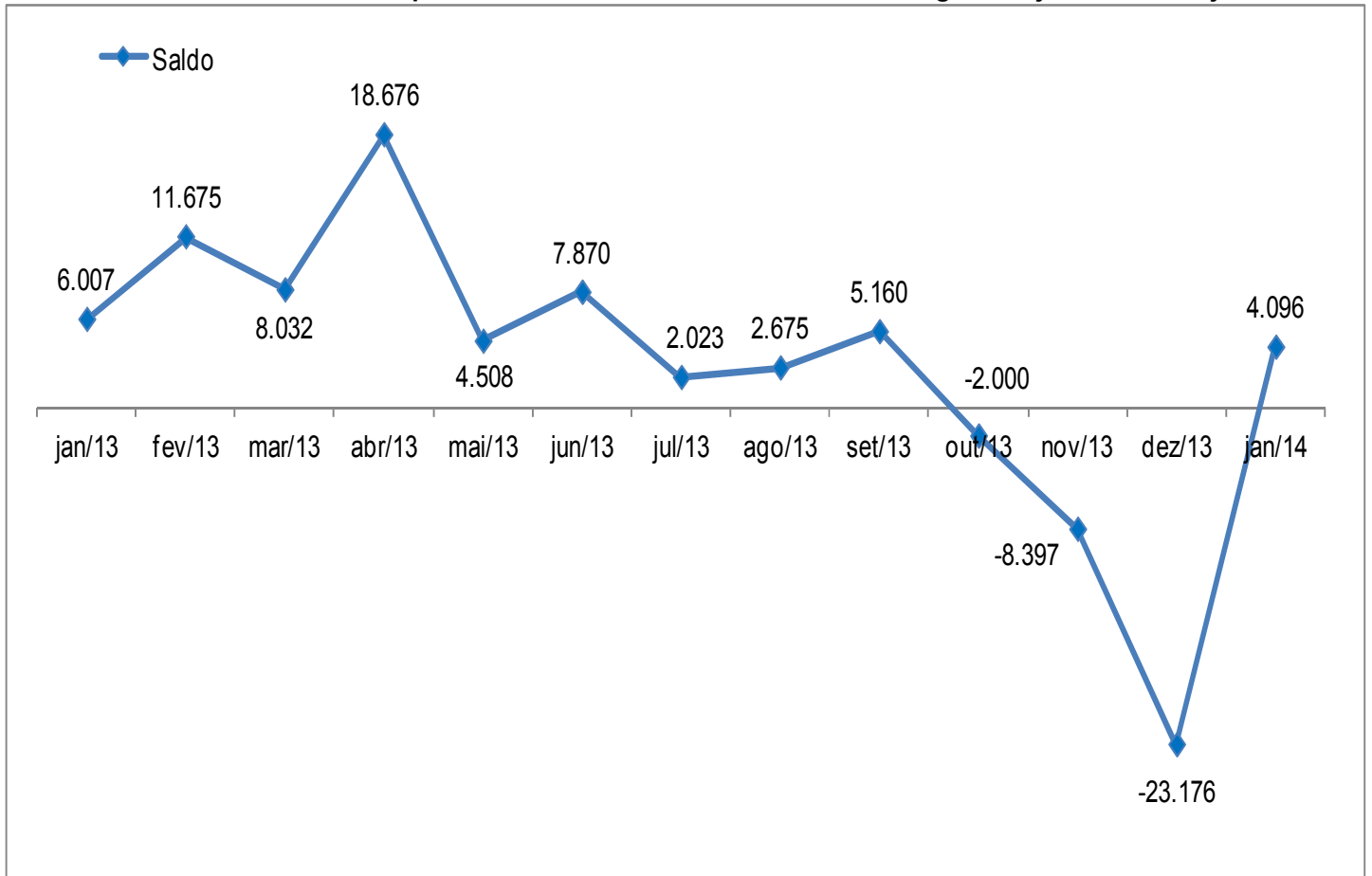

Fonte: MTE/Cadastro Geral de Empregados e Desempregados lei 4.923/65.

Elaboração: Instituto Mauro Borges / Segplan-GO / Gerência de Estudos Socioeconômicos e Especiais – 2013.

\* Ajustado com declarações entregues pelas empresas fora do prazo.

**Gráfico 4 – Estado de Goiás: Empregos gerados segundo atividades econômicas – janeiro de 2014**

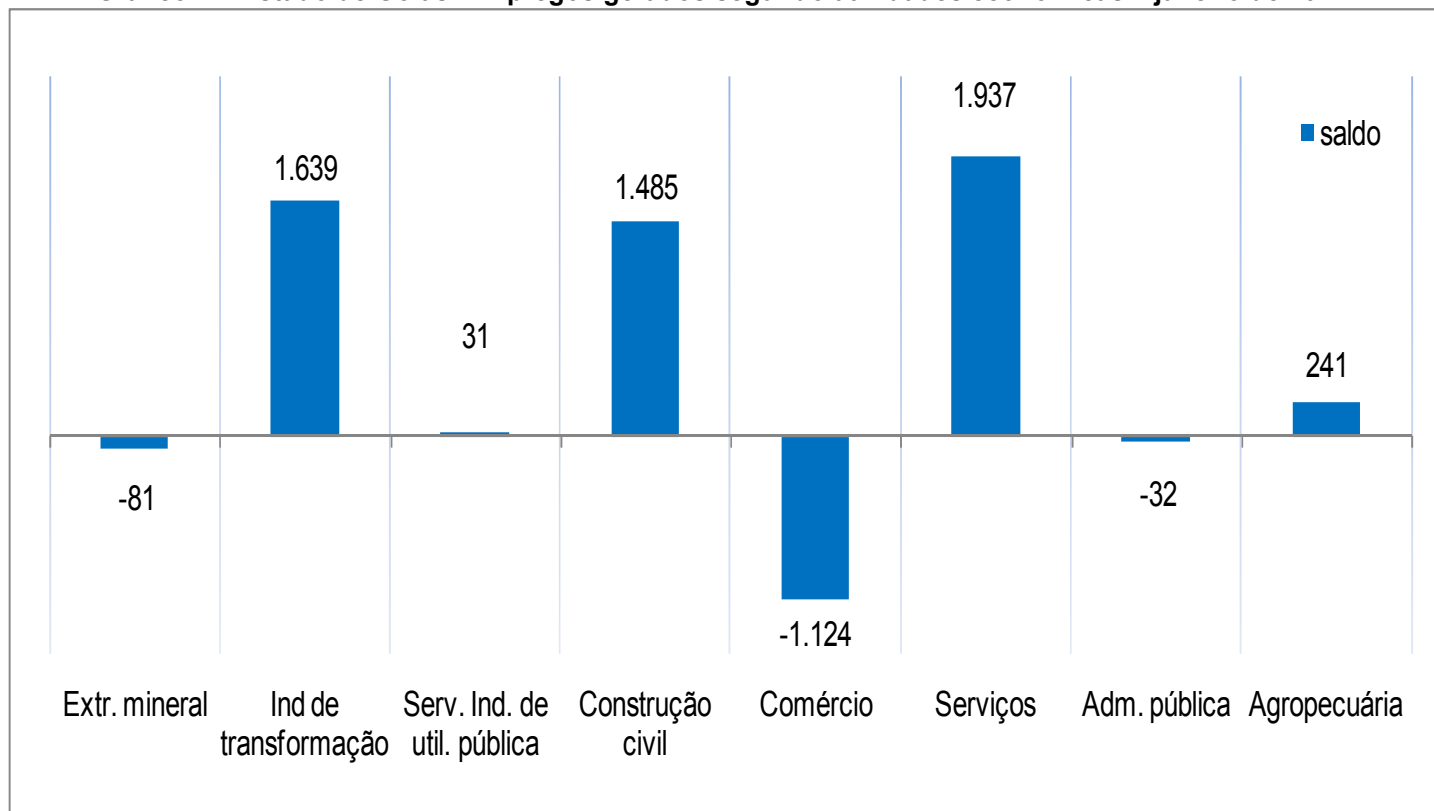

Fonte: MTE/Cadastro Geral de Empregados e Desempregados lei 4.923/65.

Elaboração: Instituto Mauro Borges / Segplan-GO / Gerência de Estudos Socioeconômicos e Especiais – 2014.

\* Ajustado com declarações entregues pelas empresas fora do prazo.

Em janeiro de 2014, três setores fecharam postos de trabalho, sendo que o Comércio teve a maior variação negativa (-1.124 postos), seguida da Extrativa mineral (-81 postos) e da Administração pública (-32 postos). Ressalta-se que no setor de Comércio a variação negativa foi percebida no subsetor de Comércio varejista (-1.246 postos), com o maior número de demissões ocorridas na atividade de Comércio varejista de artigos do vestuário e acessórios (-592 postos) e no Comércio varejista de mercadorias em geral, com predominância de produtos alimentícios - hipermercados e supermercados (-485 postos). O subsetor de Comércio atacadista, no entanto, teve variação positiva (122 postos), impulsionado principalmente pela atividade de Comércio de peças e acessórios para veículos automotores, que gerou 131 novos postos de trabalho, e Comércio atacadista de hortifrutigranjeiros (41 postos).

Os demais setores apresentaram saldo positivo na geração de empregos formais. O melhor resultado foi registrado em Serviços (1.937 postos), em que se destacaram os subsetores de Alojamento e alimentação (765 postos) e de Comércio e administração de imóveis (738 postos).

Algumas atividades se destacaram no setor de Serviços, quais sejam: Armazenamento (483 postos), Atividades de ensino não especificadas anteriormente (358 postos) e Restaurantes e outros estabelecimentos de serviços de alimentação e bebidas (258 postos). Por outro lado, a atividade de fornecimento e gestão de recursos humanos para terceiros teve a maior variação negativa do setor (-367 postos).

Na indústria de transformação o destaque foi o subsetor de Produtos Alimentícios e Bebidas (603 postos) e o subsetor Químico, produtos farmacêutico e veterinário (602 postos).

Entre as atividades agropecuárias, o destaque foi o Cultivo de soja, com 534 novos postos de emprego formal, já a Produção de sementes certificadas fechou 1.154 postos.

**Tabela 2 – Estado de Goiás: Saldo – admitidos/desligados por setor de atividades econômicas – janeiro de 2014**

Setores	Janeiro de 2014				Em 12 meses			
	Adm	Desl	Saldo	Var. Estoque (%)	Adm	Desl	Saldo	Var. Estoque (%)
<b>Extrativa mineral</b>	<b>114</b>	<b>195</b>	<b>-81</b>	<b>-1,03</b>	<b>2.871</b>	<b>2.975</b>	<b>-104</b>	<b>-1,32</b>
<b>Indústria de transformação</b>	<b>12.058</b>	<b>10.419</b>	<b>1.639</b>	<b>0,65</b>	<b>160.397</b>	<b>150.328</b>	<b>10.069</b>	<b>4,11</b>
Prod minerais não metálicos	831	836	-5	-0,03	10.397	9.989	408	2,66
Metalúrgica	881	628	253	1,89	8.604	8.006	598	4,58
Mecânica	636	466	170	2,33	6.093	6.005	88	1,20
Material elétrico e comunicação	94	102	-8	-0,41	1.224	1.064	160	8,98
Material de transporte	110	218	-108	-1,55	2.741	2.251	490	7,67
Madeira e mobiliário	539	489	50	0,48	6.641	6.441	200	1,95
Papel, papelão, editorial e gráfica	484	551	-67	-0,61	7.405	6.118	1.287	13,31
Borracha, Fumo e Couros	388	321	67	0,85	4.642	4.162	480	6,46
Químico, Prod Farmacêutico e Veterinário	2.106	1.504	602	1,27	34.585	32.474	2.111	4,58
Têxtil e vestuário	1.229	1.169	60	0,18	18.938	17.793	1.145	3,61
Calçados	82	60	22	1,15	846	934	-88	-4,36
Prod Alimentícios e Bebidas	4.678	4.075	603	0,62	58.281	55.091	3.190	3,38
<b>Serviço industrial de utilidade pública</b>	<b>236</b>	<b>205</b>	<b>31</b>	<b>0,27</b>	<b>4.178</b>	<b>3.413</b>	<b>765</b>	<b>7,21</b>
<b>Construção civil</b>	<b>8.811</b>	<b>7.326</b>	<b>1.485</b>	<b>1,50</b>	<b>116.860</b>	<b>114.353</b>	<b>2.507</b>	<b>2,56</b>
<b>Comércio</b>	<b>14.255</b>	<b>15.379</b>	<b>-1.124</b>	<b>-0,39</b>	<b>183.441</b>	<b>169.894</b>	<b>13.547</b>	<b>4,98</b>
Com varejista	11.898	13.144	-1.246	-0,52	154.993	143.994	10.999	4,87
Com atacadista	2.357	2.235	122	0,25	28.448	25.900	2.548	5,51
<b>Serviços</b>	<b>21.500</b>	<b>19.563</b>	<b>1.937</b>	<b>0,45</b>	<b>255.382</b>	<b>230.205</b>	<b>25.177</b>	<b>6,12</b>
Inst financeiras	205	176	29	0,20	2.333	1.962	371	2,64
Com. e adm imóveis	6.948	6.210	738	0,63	82.257	75.680	6.577	5,93
Transporte e Comunicação	2.595	2.683	-88	-0,15	37.716	34.103	3.613	6,58
Alojamento, alimentação	8.379	7.614	765	0,48	97.789	88.865	8.924	5,86
Médicos e odontológicos	1.298	1.073	225	0,54	16.154	13.584	2.570	6,58
Ensino	2.075	1.807	268	0,62	19.133	16.011	3.122	7,71
<b>Administração pública</b>	<b>23</b>	<b>55</b>	<b>-32</b>	<b>-0,14</b>	<b>543</b>	<b>574</b>	<b>-31</b>	<b>-0,13</b>
<b>Agropecuária</b>	<b>6.307</b>	<b>6.066</b>	<b>241</b>	<b>0,27</b>	<b>74.615</b>	<b>71.135</b>	<b>3.480</b>	<b>4,00</b>
<b>Total</b>	<b>63.304</b>	<b>59.208</b>	<b>4.096</b>	<b>0,34</b>	<b>798.287</b>	<b>742.877</b>	<b>55.410</b>	<b>4,79</b>

Fonte: MTE/Cadastro Geral de Empregados e Desempregados lei 4.923/65.

Elaboração: Instituto Mauro Borges / Segplan-GO / Gerência de Estudos Socioeconômicos e Especiais – 2014.

\* Ajustado com declarações entregues pelas empresas fora do prazo.

## Municípios

Entre os municípios goianos com mais de 30 mil habitantes, em janeiro de 2014, treze apresentaram variação negativa na geração de novas vagas de emprego formal, em termos absolutos, sendo que Formosa apresentou a maior perda de postos (-653). Goiânia ficou em 1º lugar na geração de empregos (1.338 postos), em 2º, Rio Verde (636 postos), em 3º, Jataí (385 postos).

**Tabela 3 - Ranking do saldo do emprego formal em municípios com mais de 30 mil habitantes – janeiro de 2014**

<b>Ranking</b>	<b>Municípios</b>	<b>Admitidos</b>	<b>Desligados</b>	<b>Saldo</b>
1º	Goiânia	23.780	22.442	1.338
2º	Rio Verde	3.330	2.694	636
3º	Jataí	1.271	886	385
4º	Anápolis	4.332	3.987	345
5º	Cristalina	984	660	324
6º	Luziânia	1.055	946	109
7º	Mineiros	721	636	85
8º	Uruaçu	392	309	83
9º	Porangatu	304	225	79
10º	Caldas Novas	926	858	68
11º	Catalão	1.158	1.109	49
12º	Quirinópolis	485	447	38
13º	Niquelândia	245	211	34
14º	Inhumas	401	370	31
15º	Iporá	119	96	23
16º	Santa Helena de Goiás	528	506	22
17º	Trindade	578	562	16
18º	Jaraguá	190	179	11
19º	Itumbiara	1.380	1.378	2
20º	Santo Antonio do Descoberto	101	111	-10
21º	Goianésia	465	479	-14
22º	Cidade Ocidental	108	123	-15
23º	Minaçu	129	144	-15
24º	Águas Lindas de Goiás	206	237	-31
25º	Novo Gama	117	155	-38
26º	Planaltina	200	238	-38
27º	Valparaíso de Goiás	540	588	-48
28º	Goiatuba	250	299	-49
29º	Aparecida de Goiânia	5.892	5.986	-94
30º	Senador Canedo	685	795	-110
31º	Morrinhos	505	947	-442
32º	Formosa	569	1.222	-653

Fonte: MTE/Cadastro Geral de Empregados e Desempregados lei 4.923/65.

Elaboração: Instituto Mauro Borges / Segplan-GO / Gerência de Estudos Socioeconômicos e Especiais – 2014.

\* Ajustado com declarações entregues pelas empresas fora do prazo.

**Tabela 4 - Estado de Goiás: comportamento do mercado formal de trabalho, nos municípios com mais de 30 mil habitantes – janeiro de 2014**

Município	Janeiro de 2014		
	Admitidos	Desligados	Saldo
Águas Lindas de Goiás	206	237	-31
Anápolis	4.332	3.987	345
Aparecida de Goiânia	5.892	5.986	-94
Caldas Novas	926	858	68
Catalão	1.158	1.109	49
Cidade Ocidental	108	123	-15
Cristalina	984	660	324
Formosa	569	1.222	-653
Goianésia	465	479	-14
Goiânia	23.780	22.442	1.338
Goiatuba	250	299	-49
Inhumas	401	370	31
Iporá	119	96	23
Itumbiara	1.380	1.378	2
Jaraguá	190	179	11
Jataí	1.271	886	385
Luziânia	1.055	946	109
Minaçu	129	144	-15
Mineiros	721	636	85
Morrinhos	505	947	-442
Niquelândia	245	211	34
Novo Gama	117	155	-38
Planaltina	200	238	-38
Porangatu	304	225	79
Quirinópolis	485	447	38
Rio Verde	3.330	2.694	636
Santa Helena de Goiás	528	506	22
Santo Antonio do Descoberto	101	111	-10
Senador Canedo	685	795	-110
Trindade	578	562	16
Uruaçu	392	309	83
Valparaíso de Goiás	540	588	-48
<b>Total</b>	<b>51.946</b>	<b>49.825</b>	<b>2.121</b>
<b>Demais municípios</b>	<b>11.358</b>	<b>9.383</b>	<b>1.975</b>
<b>Estado de Goiás</b>	<b>63.304</b>	<b>59.208</b>	<b>4.096</b>

Fonte: MTE/Cadastro Geral de Empregados e Desempregados lei 4.923/65.

Elaboração: Instituto Mauro Borges / Segplan-GO / Gerência de Estudos Socioeconômicos e Especiais – 2014.

\* Ajustado com declarações entregues pelas empresas fora do prazo.

**Equipe de Conjuntura do IMB:**

João Quirino Rodrigues Junior

Juliana Dias Lopes

Marcos Fernando Arriel