

No ano de 2011 foram gerados 68.053 novos empregos em Goiás

Segundo o CAGED, Cadastro Geral de Empregados e Desempregados - do Ministério do Trabalho e Emprego, no ano de 2011, Goiás gerou 68.053 novas colocações com registro em carteira (ajustado com as declarações entregues pelas empresas fora do prazo), a 2ª melhor de toda a série histórica do CAGED para o período, representando um acréscimo no estoque de empregados de 6,8% em relação ao mesmo período do ano anterior, superior ao acréscimo nacional que foi de 5,4%. Este resultado fez com que Goiás alcançasse o 7º melhor desempenho, em termos relativos, e o 9º lugar, em termos absolutos, dentre as vinte e sete Unidades da Federação. Os setores de atividade que mais contribuíram para este resultado foram o de Serviços que gerou 28.557 postos de trabalho, o Comércio (15.890 postos), a Indústria de Transformação (11.710 postos) e a Construção Civil (4.861 postos), conforme demonstrado nos gráficos e tabelas a seguir.

Gráfico 1 - Evolução do emprego formal nas Unidades da Federação janeiro a dezembro de 2011 – Variação relativa (%)

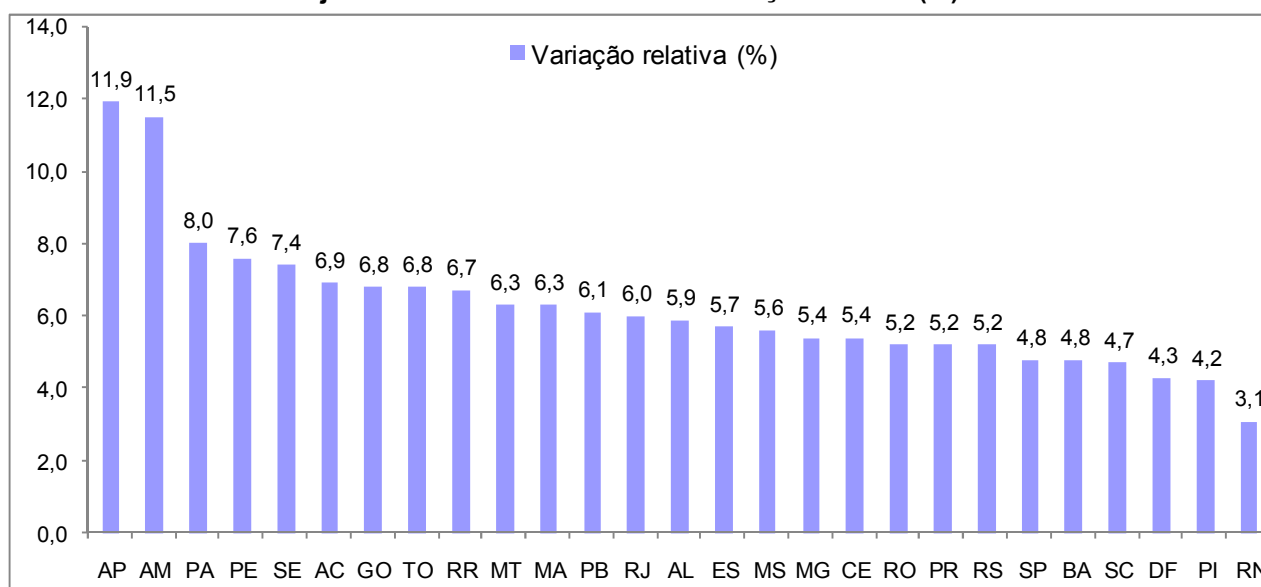

Fonte: MTE/Cadastro Geral de Empregados e Desempregados lei 4.923/65

Tabela 1 - Ranking dos estados: Evolução do emprego formal de janeiro a dezembro de 2011

Ranking	Estados	Vagas geradas
1º	São Paulo	551.771
2º	Minas Gerais	206.402
3º	Rio de Janeiro	202.495
4º	Paraná	123.916
5º	Rio Grande do Sul	122.286
6º	Pernambuco	89.607
7º	Santa Catarina	82.406
8º	Bahia	76.041
9º	Goiás	68.053
10º	Ceará	56.413

Fonte: MTE/Cadastro Geral de Empregados e Desempregados lei 4.923/65

Gráfico 2 - Estado de Goiás: Saldo – Admitidos/Desligados – Janeiro a Dezembro 2000/11

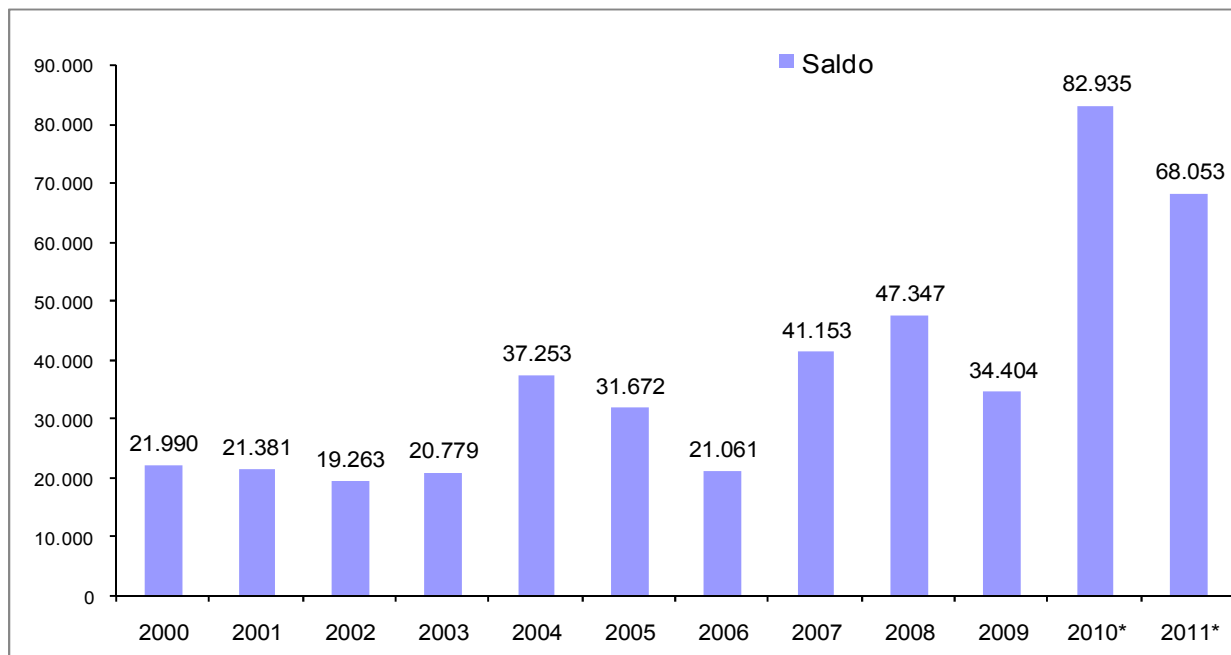

Fonte: MTE/Cadastro Geral de Empregados e Desempregados lei 4.923/65

* Ajustado com declarações entregues pelas empresas fora do prazo.

Tabela 2 - Comportamento do emprego segundo Setores de Atividade Econômica em 2011

Setores	Admitidos	Desligados	Saldo	Var. Estoque (%)
Serviços	224.006	195.449	28.557	8,3
Comércio	169.347	153.457	15.890	6,6
Indústria de transformação	151.744	140.034	11.710	5,5
Agropecuária	77.007	71.189	5.818	7,2
Construção civil	116.440	111.579	4.861	6,1
Extrativa mineral	3.261	2.545	716	9,2
Administração pública	1.317	1.063	254	0,9
Serviço industrial de utilidade pública	1.406	1.159	247	2,9
Total	744.528	676.475	68.053	6,8

Fonte: MTE/Cadastro Geral de Empregados e Desempregados lei 4.923/65

Gráfico 3 – Comparativo do saldo mensal – Admitidos/Desligados – Janeiro a Dezembro 2010-2011

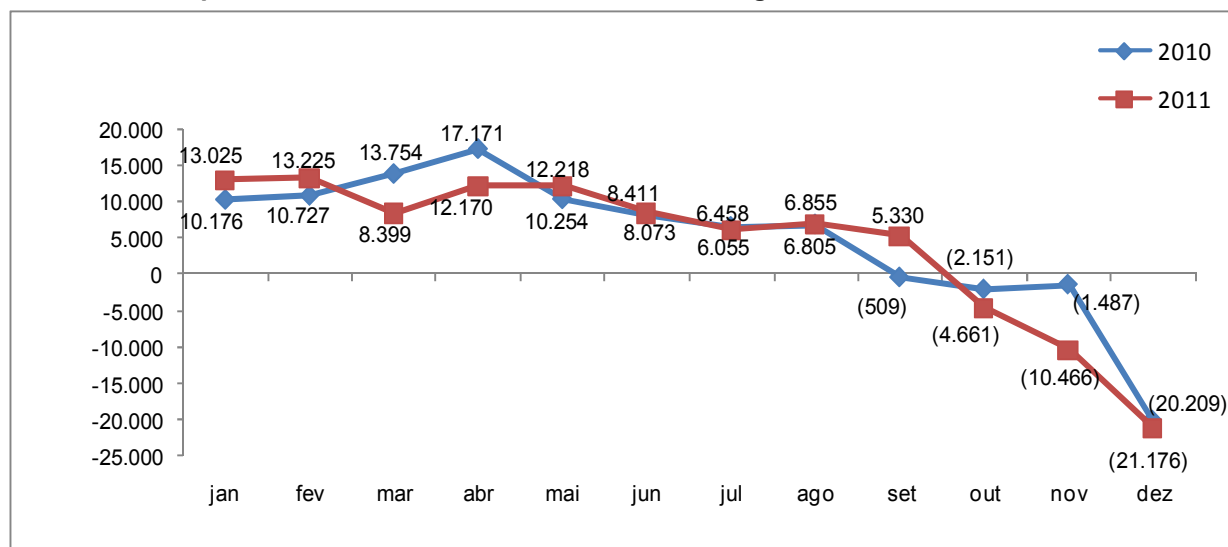

Fonte: MTE/Cadastro Geral de Empregados e Desempregados lei 4.923/65

Mês de dezembro

Em dezembro de 2011 foram extintos em Goiás 21.176 (41.422 admitidos e 62.598 desligados) empregos formais, o que significou retração de 2% em relação ao estoque de assalariados com carteira assinada do mês anterior. Em termos absolutos, este desempenho foi o 3º pior de toda a série histórica do CAGED para o mês. No âmbito nacional, o estado apresentou o 6º pior desempenho em termos absolutos e o 3º pior em termos relativos, apresentando resultado superior somente ao Mato Grosso (-2,44%) e Mato Grosso do Sul (-2,19%). As atividades que mais contribuíram para este resultado negativo foram a Construção Civil, Indústria de Transformação, Agropecuária e o setor de Serviços.

Gráfico 4 - Estado de Goiás: Saldo – Admitidos/Desligados – 2010/11

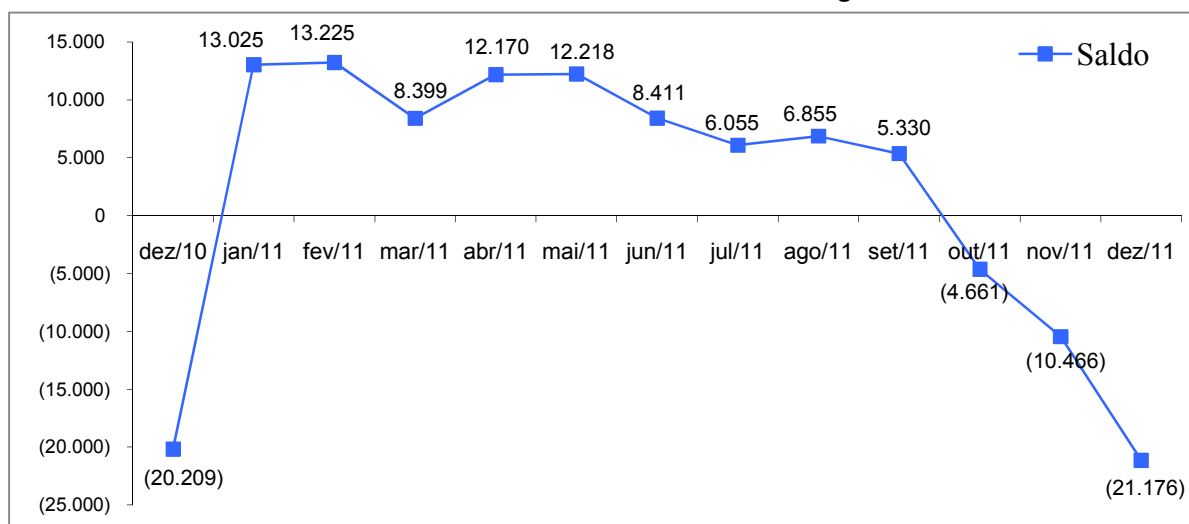

Fonte: MTE/Cadastro Geral de Empregados e Desempregados lei 4.923/65

Gráfico 5- Evolução do emprego formal em Goiás, mês de dezembro – 2003 a 2011

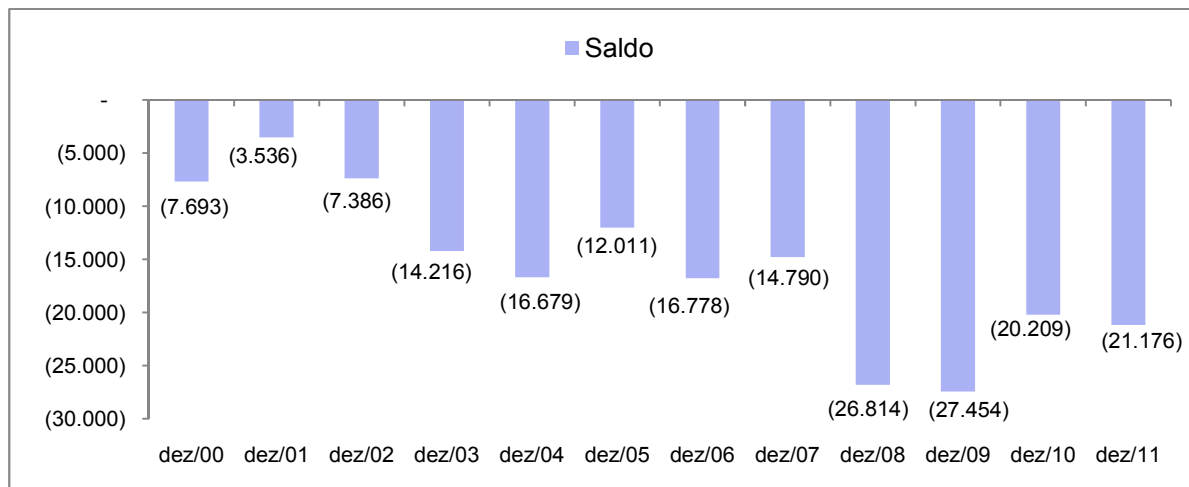

Fonte: MTE/Cadastro Geral de Empregados e Desempregados lei 4.923/65

* Ajustado com declarações entregues pelas empresas fora do prazo.

Setores de atividades

Os setores de atividades que mais fecharam postos de trabalho em dezembro deste ano foram a Construção Civil (-6.562 postos); Indústria de Transformação (-5.565 vagas de trabalho) devido, principalmente, às atividades ligadas à fabricação de produtos químicos, farmacêuticos e veterinários (-2.014 postos), produtos alimentícios e bebidas (-1.523 postos) e ao ramo têxtil e vestuário (-1.210 postos); a Agropecuária (-4.329 postos); o setor de Serviços (-3.423 postos), devido, principalmente, aos ramos de ensino (-1.327 postos), alimentação e alojamento (-984 postos) e comércio e administração de imóveis (-907 postos); e o Comércio que fechou 1.232 vagas de trabalho, principalmente o comércio

varejista, responsável pelo encerramento de 931 vagas. Somente o setor de atividade Administração Pública apresentou resultado positivo no mês de dezembro, gerando 77 vagas de emprego.

Tabela 3 - Estado de Goiás: Saldo – Admitidos/Desligados por setor de atividade econômica 2010/11

Setores	Dez/11				No ano**				Em 12 meses***			
	Adm	Desl	Saldo	Var. Estoque (%) *	Adm	Desl	Saldo	Var. Estoque (%)	Adm	Desl	Saldo	Var. Estoque (%)
Extrativa mineral	171	299	-128	-1,50	3.261	2.545	716	9,24	3.261	2.545	716	9,24
Indústria de transformação	7.136	12.701	-5.565	-2,46	151.744	140.034	11.710	5,52	151.744	140.034	11.710	5,52
Produtos minerais não metálicos	549	781	-232	-1,63	10.457	9.148	1.309	10,03	10.457	9.148	1.309	10,03
Metalúrgica	405	585	-180	-1,39	8.538	7.369	1.169	9,81	8.538	7.369	1.169	9,81
Mecânica	250	290	-40	-0,68	4.603	3.713	890	17,75	4.603	3.713	890	17,75
Material elétrico e comunicação	53	80	-27	-2,30	1.012	933	79	7,02	1.012	933	79	7,02
Material de transporte	75	124	-49	-0,80	2.678	2.061	617	11,30	2.678	2.061	617	11,30
Madeira e mobiliário	401	457	-56	-0,56	6.679	5.779	900	9,78	6.679	5.779	900	9,78
Papel, papelão, editorial e gráfica	321	306	15	0,18	4.904	4.351	553	6,92	4.904	4.351	553	6,92
Borracha, Fumo e Couros	187	346	-159	-2,12	5.100	4.757	343	4,77	5.100	4.757	343	4,77
Químico, Produtos Farmacêutico e Veterinário	1.072	3.086	-2.014	-4,73	30.246	29.389	857	2,13	30.246	29.389	857	2,13
Têxtil e vestuário	597	1.807	-1.210	-4,01	19.233	17.408	1.825	6,54	19.233	17.408	1.825	6,54
Calçados	28	118	-90	-4,51	1.263	966	297	17,59	1.263	966	297	17,59
Produtos Alimentícios e Bebidas	3.198	4.721	-1.523	-1,78	57.031	54.160	2.871	3,53	57.031	54.160	2.871	3,53
Serviço industrial de utilidade pública	100	114	-14	-0,16	1.406	1.159	247	2,94	1.406	1.159	247	2,94
Construção civil	4.896	11.458	-6.562	-7,46	116.440	111.579	4.861	6,10	116.440	111.579	4.861	6,10
Comércio	11.252	12.484	-1.232	-0,49	169.347	153.457	15.890	6,58	169.347	153.457	15.890	6,58
Comércio varejista	9.909	10.840	-931	-0,44	145.200	132.184	13.016	6,41	145.200	132.184	13.016	6,41
Comércio atacadista	1.343	1.644	-301	-0,73	24.147	21.273	2.874	7,48	24.147	21.273	2.874	7,48
Serviços	14.022	17.445	-3.423	-0,92	224.006	195.449	28.557	8,26	224.006	195.449	28.557	8,26
Instituições financeiras	281	216	65	0,40	4.273	3.618	655	4,21	4.273	3.618	655	4,21
Comércio e admin. de imóveis	4.260	5.167	-907	-1,02	68.226	58.191	10.035	12,63	68.226	58.191	10.035	12,63
Transporte e Comunicação	2.072	2.301	-229	-0,44	35.436	31.169	4.267	8,78	35.436	31.169	4.267	8,78
Alojamento, alimentação	6.221	7.205	-984	-0,69	87.222	77.857	9.365	6,98	87.222	77.857	9.365	6,98
Médicos e odontológicos	784	825	-41	-0,12	12.928	10.695	2.233	6,89	12.928	10.695	2.233	6,89
Ensino	404	1.731	-1.327	-3,50	15.921	13.919	2.002	5,67	15.921	13.919	2.002	5,67
Administração pública	122	45	77	0,27	1.317	1.063	254	0,89	1.317	1.063	254	0,89
Agropecuária	3.723	8.052	-4.329	-4,85	77.007	71.189	5.818	7,18	77.007	71.189	5.818	7,18
Total	41.422	62.598	-21.176	-1,97	744.528	676.475	68.053	6,77	744.528	676.475	68.053	6,77

Fonte: MTE/Cadastro Geral de Empregados e Desempregados lei 4.923/65

* A variação mensal do emprego toma como referência o estoque do mês anterior.

** Resultados acrescidos dos ajustes e a variação relativa toma como referência o estoque do mês atual acumulando os ajustes e o mês de dezembro do ano t-1.

*** Resultados acrescidos dos ajustes e a variação relativa toma como referência o estoque do mesmo mês do ano anterior com ajustes.

Municípios

Dos municípios goianos com mais de 30 mil habitantes, apenas quatro apresentaram desempenho positivo na geração de empregos: Caldas Novas gerou 206 novas vagas de trabalho, Itumbiara (152 vagas), Cidade Ocidental (18 vagas) e Santo Antônio do Descoberto (2 novos postos de trabalho) . No campo negativo, observa-se que dos 32 municípios com mais de 30.000 habitantes, 28 apresentaram saldo negativo, sendo que os piores desempenhos foram registrados em Goiânia(-6.564 vagas), Aparecida de Goiânia(-2.155 vagas), Cristalina(-1.169 vagas), Anápolis(-823 vagas), Goianésia(-558 vagas), Rio Verde(-542 vagas), Jataí(-530 vagas) e Luziânia(-510 vagas), entre outros.

**Tabela 4 - Ranking da evolução do emprego formal em municípios c/mais de 30 mil habitantes
Dezembro/11**

Ranking	Municípios	Admitidos	Desligados	Saldo	Varição emprego (%)
1º	Caldas Novas	821	615	206	1,45
2º	Itumbiara	1.280	1.128	152	0,68
3º	Cidade Ocidental	105	87	18	0,90
4º	Santo Antonio do Descoberto	87	85	2	0,08
5º	Águas Lindas de Goiás	198	206	-8	-0,12
6º	Novo Gama	80	95	-15	-0,67
7º	Trindade	437	464	-27	-0,25
8º	Iporá	57	93	-36	-1,38
9º	Planaltina	119	162	-43	-1,16
10º	Formosa	288	342	-54	-0,52
11º	Minaçu	68	124	-56	-2,05
12º	Porangatu	138	195	-57	-1,20
13º	Uruaçu	165	238	-73	-1,61
14º	Senador Canedo	386	502	-116	-1,66
15º	Valparaíso de Goiás	430	552	-122	-1,11
16º	Jaraguá	82	236	-154	-3,15
17º	Catalão	746	902	-156	-0,75
18º	Quirinópolis	244	414	-170	-1,76
19º	Niquelândia	98	272	-174	-2,67
20º	Mineiros	505	691	-186	-1,47
21º	Morrinhos	251	472	-221	-2,95
22º	Goiatuba	236	499	-263	-3,72
23º	Inhumas	246	599	-353	-4,24
24º	Santa Helena de Goiás	177	548	-371	-5,72
25º	Luziânia	502	1.012	-510	-2,59
26º	Jataí	636	1.166	-530	-3,18
27º	Rio Verde	2.252	2.794	-542	-1,15
28º	Goianésia	419	977	-558	-5,62
29º	Anápolis	2.718	3.541	-823	-1,07
30º	Cristalina	290	1.459	-1.169	-12,08
31º	Aparecida de Goiânia	4.916	7.071	-2.155	-2,13
32º	Goiânia	16.533	23.097	-6.564	-1,56

Fonte: MTE/Cadastro Geral de Empregados e Desempregados lei 4.923/65

* Ajustado com declarações entregues pelas empresas fora do prazo.

Tabela 5 - Estado de Goiás: comportamento do mercado formal de trabalho, por municípios c/mais de 30 mil habitantes – 2010/11

Município	Dez/2011			No ano*			Em 12 meses *		
	Adm	Desl	Saldo	Adm	Desl	Saldo	Adm	Desl	Saldo
Águas Lindas de Goiás	198	206	-8	4.121	3.315	806	4.121	3.315	806
Anápolis	2.718	3.541	-823	47.700	41.080	6.620	47.700	41.080	6.620
Aparecida de Goiânia	4.916	7.071	-2.155	77.468	72.314	5.154	77.468	72.314	5.154
Caldas Novas	821	615	206	10.211	8.813	1.398	10.211	8.813	1.398
Catalão	746	902	-156	12.409	10.596	1.813	12.409	10.596	1.813
Cidade Ocidental	105	87	18	1.567	1.316	251	1.567	1.316	251
Cristalina	290	1.459	-1.169	13.394	12.616	778	13.394	12.616	778
Formosa	288	342	-54	6.125	5.413	712	6.125	5.413	712
Goianésia	419	977	-558	10.129	10.189	-60	10.129	10.189	-60
Goiânia	16.533	23.097	-6.564	277.778	249.094	28.684	277.778	249.094	28.684
Goiatuba	236	499	-263	5.824	5.074	750	5.824	5.074	750
Inhumas	246	599	-353	6.216	5.984	232	6.216	5.984	232
Iporá	57	93	-36	1.179	1.092	87	1.179	1.092	87
Itumbiara	1.280	1.128	152	16.573	14.628	1.945	16.573	14.628	1.945
Jaraguá	82	236	-154	2.624	2.329	295	2.624	2.329	295
Jataí	636	1.166	-530	11.517	10.645	872	11.517	10.645	872
Luziânia	502	1.012	-510	13.185	12.828	357	13.185	12.828	357
Minaçu	68	124	-56	1.333	1.029	304	1.333	1.029	304
Mineiros	505	691	-186	10.129	9.870	259	10.129	9.870	259
Morrinhos	251	472	-221	6.260	5.358	902	6.260	5.358	902
Niquelândia	98	272	-174	3.423	3.408	15	3.423	3.408	15
Novo Gama	80	95	-15	1.541	1.298	243	1.541	1.298	243
Planaltina	119	162	-43	2.504	2.069	435	2.504	2.069	435
Porangatu	138	195	-57	2.955	2.513	442	2.955	2.513	442
Quirinópolis	244	414	-170	5.801	4.863	938	5.801	4.863	938
Rio Verde	2.252	2.794	-542	32.537	29.540	2.997	32.537	29.540	2.997
Santa Helena de Goiás	177	548	-371	6.172	5.033	1.139	6.172	5.033	1.139
Santo Antonio do Descoberto	87	85	2	1.462	1.190	272	1.462	1.190	272
Senador Canedo	386	502	-116	5.810	4.605	1.205	5.810	4.605	1.205
Trindade	437	464	-27	7.172	6.516	656	7.172	6.516	656
Uruaçu	165	238	-73	3.289	4.254	-965	3.289	4.254	-965
Valparaíso de Goiás	430	552	-122	6.793	5.523	1.270	6.793	5.523	1.270
Total	35.510	50.638	-15.128	615.201	554.395	60.806	615.201	554.395	60.806
Demais municípios	5.912	11.960	-6.048	129.327	122.080	7.247	129.327	122.080	7.247
Estado de Goiás	41.422	62.598	-21.176	744.528	676.475	68.053	744.528	676.475	68.053

Fonte: MTE/Cadastro Geral de Empregados e Desempregados lei 4.923/65

* Ajustado com declarações entregues pelas empresas fora do prazo.

Equipe de Conjuntura da Segplan:

Dinamar Ferreira Marques

Eduiges Romanatto

Fernanda Cristina Gomide Pereira

Juliana Dias Lopes

Luciano Ferreira da Silva

Marcos Fernando Arriel

Millades Carvalho de Castro