

# ECONOMIA & DESENVOLVIMENTO

*Conjuntura  
Socioeconômica  
de Goiás*

ANO XIII - 2º TRIMESTRE DE 2011

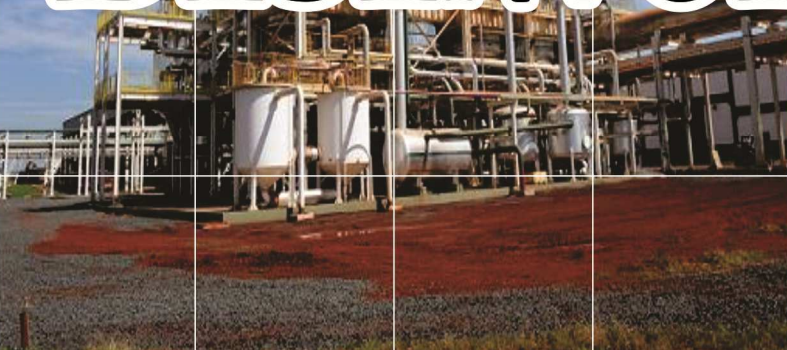

**Indicadores Econômicos  
Estatísticas Básicas**

## SUMÁRIO

|   |    |
|---|----|
| 1 – ASPECTOS FÍSICOS / DEMOGRÁFICOS ..... | 3  |
| 2 – ÍNDICES ECONÔMICOS .....              | 5  |
| 3 – PRODUTO INTERNO BRUTO (PIB) .....     | 5  |
| 4 – EXTRATIVISMO .....                    | 7  |
| 5 – AGRICULTURA .....                     | 8  |
| 6 – PECUÁRIA .....                        | 12 |
| 7 – INDÚSTRIA .....                       | 14 |
| 8 – COMÉRCIO E SERVIÇOS .....             | 18 |
| 9 – BALANÇA COMERCIAL .....               | 21 |
| 10 – ENERGIA ELÉTRICA .....               | 23 |
| 11 – TELEFONIA .....                      | 24 |
| 12 – TRANSPORTE .....                     | 24 |
| 13 – EDUCAÇÃO .....                       | 25 |
| 14 – SANEAMENTO .....                     | 28 |
| 15 – SAÚDE .....                          | 29 |
| 16 – INDICADORES SOCIAIS .....            | 30 |
| 17 – EMPREGO .....                        | 31 |
| 18 – BANCO DO POVO .....                  | 34 |
| 19 – FINANÇAS PÚBLICAS .....              | 34 |
| 20 – ORÇAMENTO DO ESTADO .....            | 35 |
| 21 – FINANCIAMENTOS E INVESTIMENTOS ..... | 37 |

# 1 – ASPECTOS FÍSICOS / DEMOGRÁFICOS

ESTADO DE GOIÁS, Centro-Oeste e Brasil: Área total – out - 2002.

| Especificação | Goiás       | Centro-Oeste  | Brasil        | Participação (%)     |                |
|---------------|-------------|---------------|---------------|----------------------|----------------|
|               |             |               |               | Goiás / Centro-Oeste | Goiás / Brasil |
| Área (km²)    | 340.086,698 | 1.606.371,505 | 8.514.876,599 | 21,17                | 3,99           |

Fonte: IBGE.

Elaboração: SEGPLAN-GO / SEPIN / Gerência de Estatística Socioeconômica – 2011.

ESTADO DE GOIÁS, Centro-Oeste e Brasil: População residente – 1980, 1991, 1996, 2000 - 10.

| Ano      | População (mil habitantes) |              |         | Participação (%)     |                |
|----------|----------------------------|--------------|---------|----------------------|----------------|
|          | Goiás                      | Centro-Oeste | Brasil  | Goiás / Centro-Oeste | Goiás / Brasil |
| 1980 (1) | 3.121                      | 6.806        | 119.003 | 45,86                | 2,62           |
| 1991     | 4.019                      | 9.428        | 146.825 | 42,63                | 2,74           |
| 1996 (3) | 4.515                      | 10.501       | 157.070 | 43,00                | 2,87           |
| 2000     | 5.003                      | 11.637       | 169.799 | 42,99                | 2,95           |
| 2001 (2) | 5.202                      | 12.083       | 170.812 | 43,05                | 3,05           |
| 2002 (2) | 5.310                      | 12.326       | 173.391 | 43,08                | 3,06           |
| 2003 (2) | 5.419                      | 12.570       | 175.988 | 43,11                | 3,08           |
| 2004 (2) | 5.529                      | 12.816       | 182.060 | 43,14                | 3,04           |
| 2005 (2) | 5.638                      | 13.061       | 184.601 | 43,17                | 3,05           |
| 2006 (2) | 5.750                      | 13.313       | 187.228 | 43,19                | 3,07           |
| 2007 (3) | 5.647                      | 13.223       | 183.989 | 42,70                | 3,07           |
| 2008 (2) | 5.870                      | 13.777       | 189.953 | 42,60                | 3,09           |
| 2009 (2) | 5.951                      | 13.978       | 191.796 | 42,57                | 3,10           |
| 2010     | 6.004                      | 14.058       | 190.756 | 42,71                | 3,15           |

Fonte: IBGE.

Elaboração: SEGPLAN-GO / SEPIN / Gerência de Estatística Socioeconômica – 2011.

(1) Relativo ao Estado de Goiás após a divisão territorial.

(2) PNAD.

(3) Contagem

ESTADO DE GOIÁS, Centro-Oeste e Brasil: Taxa média geométrica de crescimento anual.

| Especificação | Taxa de crescimento anual (%) |           |           |           |           |           |
|---------------|-------------------------------|-----------|-----------|-----------|-----------|-----------|
|               | 1980/1991                     | 1991/1996 | 1996/2000 | 1991/2000 | 1980/2000 | 2000/2010 |
| Goiás         | 2,33                          | 2,36      | 2,60      | 2,46      | 2,39      | 1,84      |
| Centro-Oeste  | 3,01                          | 2,18      | 2,60      | 2,36      | 2,72      | 1,91      |
| Brasil        | 1,93                          | 1,36      | 1,97      | 1,63      | 1,79      | 1,17      |

Elaboração: SEGPLAN-GO / SEPIN / Gerência de Estatística Socioeconômica – 2011.

ESTADO DE GOIÁS: População residente urbana e rural, densidade demográfica e taxa de urbanização - 1980, 1991, 1996, 2000 - 10.

| Ano      | População residente (mil habitantes) |        |       | Densidade demográfica (hab / km <sup>2</sup> ) | Taxa de urbanização (%) |
|----------|--------------------------------------|--------|-------|--|-------------------------|
|          | Total                                | Urbana | Rural |  |                         |
| 1980     | 3.121                                | 2.108  | 1.013 | 9,18   | 67,54                   |
| 1991     | 4.019                                | 3.248  | 771   | 11,82  | 80,82                   |
| 1996     | 4.515                                | 3.873  | 642   | 13,28  | 85,78                   |
| 2000     | 5.003                                | 4.397  | 607   | 14,71  | 87,89                   |
| 2001 (1) | 5.202                                | 4.559  | 643   | 15,30  | 87,64                   |
| 2002 (1) | 5.310                                | 4.686  | 624   | 15,61  | 88,25                   |
| 2003 (1) | 5.419                                | 4.755  | 665   | 15,93  | 87,75                   |
| 2004 (1) | 5.529                                | 4.856  | 673   | 16,26  | 87,83                   |
| 2005 (1) | 5.638                                | 4.935  | 703   | 16,58  | 87,53                   |
| 2006 (1) | 5.750                                | 5.093  | 657   | 16,91  | 88,57                   |
| 2007 (1) | 5.785                                | 5.179  | 606   | 17,01  | 89,52                   |
| 2008 (1) | 5.870                                | 5.269  | 601   | 17,26  | 89,76                   |
| 2009 (1) | 5.951                                | 5.310  | 641   | 17,50  | 89,23                   |
| 2010     | 6.004                                | 5.421  | 583   | 17,65  | 90,29                   |

Fonte: IBGE.

(1) PNAD.

Elaboração: SEGPLAN-GO / SEPIN / Gerência de Estatística Socioeconômica – 2011.

ESTADO DE GOIÁS, Centro-Oeste e Brasil: População residente por sexo, pessoas de 10 anos ou mais de idade e domicílios particulares permanentes – 2010

(Em mil)

| Especificação | População Residente |        |          | Pessoas de 10 anos ou mais de idade |                           | Domicílios particulares permanentes |
|---------------|---------------------|--------|----------|-------------------------------------|---------------------------|-------------------------------------|
|               | Total               | Homens | Mulheres | Total                               | Taxa de analfabetismo (%) |                                     |
| Goiás         | 6.004               | 2.982  | 3.022    | 5.093                               | 7,32                      | 1.886                               |
| Centro-Oeste  | 14.058              | 6.980  | 7.078    | 11.870                              | 6,64                      | 4.335                               |
| Brasil        | 190.756             | 93.407 | 97.349   | 161.990                             | 9,02                      | 57.324                              |

Fonte: IBGE.

Elaboração: SEGPLAN-GO / SEPIN / Gerência de Estatística Socioeconômica – 2011.

ESTADO DE GOIÁS, Centro-Oeste e Brasil: Eleitores por faixa etária – junho/2011.

| Faixa etária       | Goiás            | Centro-Oeste     | Brasil             | Participação (%)     |                |
|--------------------|------------------|------------------|--------------------|----------------------|----------------|
|                    |                  |                  |                    | Goiás / Centro-Oeste | Goiás / Brasil |
| <b>Total</b>       | <b>4.039.037</b> | <b>9.612.761</b> | <b>135.074.847</b> | <b>42,02</b>         | <b>2,99</b>    |
| 16 anos            | 12.147           | 27.756           | 368.567            | 43,76                | 3,30           |
| 17 anos            | 39.659           | 97.037           | 1.331.488          | 40,87                | 2,98           |
| 18 a 20 anos       | 250.026          | 605.401          | 8.342.056          | 41,30                | 3,00           |
| 21 a 24 anos       | 393.434          | 943.254          | 13.150.990         | 41,71                | 2,99           |
| 25 a 34 anos       | 1.003.916        | 2.433.385        | 32.691.953         | 41,26                | 3,07           |
| 35 a 44 anos       | 861.767          | 2.058.117        | 26.759.282         | 41,87                | 3,22           |
| 45 a 59 anos       | 917.064          | 2.174.407        | 31.179.929         | 42,18                | 2,94           |
| 60 a 69 anos       | 322.940          | 737.212          | 11.627.444         | 43,81                | 2,78           |
| 70 a 79 anos       | 167.248          | 375.333          | 6.328.282          | 44,56                | 2,64           |
| Superior a 79 anos | 70.835           | 160.857          | 3.294.756          | 44,04                | 2,15           |
| Não informada      | 1                | 2                | 100                | 50,00                | 1,00           |

Fonte: Tribunal Superior Eleitoral

Elaboração: SEGPLAN-GO / SEPIN / Gerência de Estatística Socioeconômica – 2011.

## 2 – ÍNDICES ECONÔMICOS

Índices econômicos – 2003 – 11.

| Índices                 | Variação no ano (%) |       |      |      |      |      |       |       | Variação Jan-jun (%) |
|-------------------------|---------------------|-------|------|------|------|------|-------|-------|----------------------|
|                         | 2003                | 2004  | 2005 | 2006 | 2007 | 2008 | 2009  | 2010  | 2011                 |
| IPCA (IBGE)             | 9,30                | 7,60  | 5,69 | 3,14 | 4,46 | 5,90 | 4,31  | 5,92  | 3,88                 |
| INPC (IBGE)             | 10,38               | 6,13  | 5,05 | 2,81 | 5,16 | 6,48 | 4,11  | 6,46  | 3,70                 |
| IGP – DI (FGV)          | 7,67                | 12,14 | 1,22 | 3,79 | 7,89 | 9,10 | -1,43 | 11,30 | 2,95                 |
| IPCA – Goiânia (IBGE)   | 10,47               | 8,95  | 6,37 | 2,58 | 4,70 | 5,53 | 3,45  | 5,11  | 3,56                 |
| INPC – Goiânia (IBGE)   | 11,50               | 8,02  | 6,11 | 2,10 | 5,27 | 6,51 | 3,32  | 5,76  | 3,35                 |
| IPC – Goiânia (SEGPLAN) | 8,62                | 6,20  | 2,27 | 2,49 | 5,67 | 6,53 | 4,01  | 8,08  | 3,87                 |

Fonte: IBGE / FGV / SEGPLAN-GO.

Elaboração: SEGPLAN-GO / SEPIN / Gerência de Estatística Socioeconômica – 2011.

## 3 – PRODUTO INTERNO BRUTO (PIB)

ESTADO DE GOIÁS, Centro-Oeste e Brasil: Produto interno bruto a preço de mercado corrente e *per capita* – 2004 – 08.

| Especificação | PIB a preços correntes (R\$ milhões) |           |           |           |           | PIB <i>per capita</i> (R\$) |        |        |        |        |
|---------------|--------------------------------------|-----------|-----------|-----------|-----------|-----------------------------|--------|--------|--------|--------|
|               | 2004                                 | 2005      | 2006      | 2007      | 2008      | 2004                        | 2005   | 2006   | 2007   | 2008   |
| Goiás         | 48.021                               | 50.534    | 57.057    | 65.210    | 75.275    | 8.718                       | 8.992  | 9.956  | 11.548 | 12.879 |
| Centro-Oeste  | 176.811                              | 190.178   | 206.284   | 235.964   | 279.015   | 13.846                      | 14.606 | 15.546 | 17.844 | 20.372 |
| Brasil        | 1.941.498                            | 2.147.239 | 2.369.484 | 2.661.345 | 3.031.864 | 10.692                      | 11.658 | 12.687 | 14.465 | 15.990 |

Fonte: SEGPLAN-GO / SEPIN / Gerência de Contas Regionais.

Elaboração: SEGPLAN-GO / SEPIN / Gerência de Estatística Socioeconômica – 2011.

ESTADO DE GOIÁS e Centro-Oeste: Participação no PIB do Brasil a preço de mercado corrente – 2004 - 08. (%)

| Especificação | 2004 | 2005 | 2006 | 2007 | 2008 |
|---------------|------|------|------|------|------|
| Goiás         | 2,47 | 2,35 | 2,41 | 2,45 | 2,48 |
| Centro-Oeste  | 9,11 | 8,86 | 8,71 | 8,87 | 9,20 |

Fonte: SEGPLAN-GO / SEPIN / Gerência de Contas Regionais

Elaboração: SEGPLAN-GO / SEPIN / Gerência de Estatística Socioeconômica – 2011.

ESTADO DE GOIÁS: Estrutura do PIB – 2004 – 08.

| Ano  | Estrutura do PIB por setores (%) |              |           |          |
|------|----------------------------------|--------------|-----------|----------|
|      | PIB                              | Agropecuária | Indústria | Serviços |
| 2004 | 100,00                           | 17,17        | 24,98     | 57,85    |
| 2005 | 100,00                           | 13,36        | 25,97     | 60,67    |
| 2006 | 100,00                           | 10,27        | 26,49     | 63,24    |
| 2007 | 100,00                           | 11,01        | 26,97     | 62,01    |
| 2008 | 100,00                           | 12,84        | 26,21     | 60,95    |

Fonte: SEGPLAN-GO / SEPIN / Gerência de Contas Regionais.

Elaboração: SEGPLAN-GO / SEPIN / Gerência de Estatística Socioeconômica – 2011.

ESTADO DE GOIÁS: Taxa real de variação – 2004 – 08.

| Setor        | Taxa real de variação (%) |      |       |      |       |
|--------------|---------------------------|------|-------|------|-------|
|              | 2004                      | 2005 | 2006  | 2007 | 2008  |
| Agropecuária | -5,05                     | 7,90 | -3,58 | 6,68 | 19,12 |
| Indústria    | 8,99                      | 2,55 | 1,41  | 4,34 | 5,71  |
| Serviços     | 6,56                      | 3,40 | 4,70  | 5,48 | 6,47  |
| PIB          | 5,22                      | 4,18 | 3,10  | 5,47 | 8,00  |

Fonte: SEGPLAN-GO / SEPIN / Gerência de Contas Regionais.

Elaboração: SEGPLAN-GO / SEPIN / Gerência de Estatística Socioeconômica – 2011.

BRASIL: Produto interno bruto (PIB) - 1996 – 08.

| Ano  | PIB a preços correntes (R\$ mil) | Taxa real de variação (%) |              |           |          | PIB <i>per capita</i> Preço de mercado corrente (R\$) |
|------|----------------------------------|---------------------------|--------------|-----------|----------|---|
|      |                                  | PIB                       | Agropecuária | Indústria | Serviços |   |
| 1996 | 843.965.631                      | 2,2                       | 3,0          | 1,1       | 2,2      | 5.233,99  |
| 1997 | 939.146.617                      | 3,4                       | 0,8          | 4,2       | 2,6      | 5.745,05  |
| 1998 | 979.275.749                      | 0,0                       | 3,4          | -2,6      | 1,1      | 5.910,38  |
| 1999 | 1.064.999.712                    | 0,3                       | 6,5          | -1,9      | 1,2      | 6.310,98  |
| 2000 | 1.179.482.000                    | 4,3                       | 2,7          | 4,8       | 3,6      | 6.886,28  |
| 2001 | 1.302.136.000                    | 1,3                       | 6,1          | -0,6      | 1,9      | 7.491,20  |
| 2002 | 1.477.822.000                    | 2,7                       | 6,6          | 2,1       | 3,2      | 8.378,10  |
| 2003 | 1.699.948.000                    | 1,1                       | 5,8          | 1,3       | 0,8      | 9.497,69  |
| 2004 | 1.941.498.000                    | 5,7                       | 2,3          | 7,9       | 5,0      | 10.692,19   |
| 2005 | 2.147.239.000                    | 3,2                       | 0,3          | 2,1       | 3,7      | 11.658,10   |
| 2006 | 2.369.484.000                    | 4,0                       | 4,8          | 2,2       | 4,2      | 12.686,60   |
| 2007 | 2.661.345.000                    | 6,1                       | 4,8          | 5,3       | 6,1      | 14.464,73   |
| 2008 | 3.031.864.000                    | 5,2                       | 6,1          | 4,1       | 4,9      | 15.989,77   |

Fonte: IBGE / Banco Central do Brasil.

Elaboração: SEGPLAN-GO / SEPIN / Gerência de Estatística Socioeconômica – 2011.

## 4 – EXTRATIVISMO

### ESTADO DE GOIÁS: Produção das principais substâncias minerais - 2005 – 09.

| Substância       | Produção (t) |            |             |            |            |
|------------------|--------------|------------|-------------|------------|------------|
|                  | 2005         | 2006       | 2007        | 2008       | 2009       |
| Água mineral (1) | 50.970.970   | 74.417.392 | 125.274.314 | 84.873.291 | 96.320.835 |
| Amianto (2)      | 236.047      | 227.304    | 254.204     | 287.673    | 288.452    |
| Calcário (3)     | 867.232      | 912.774    | 998.094     | 1.206.463  | 1.242.528  |
| Cal. Agrícola    | 1.406.565    | 1.594.028  | 2.244.275   | 2.185.287  | 1.524.656  |
| Cobalto          | 1.225        | 949        | 2.725       | 3.026      | 2.498      |
| Cobre            | 2.008        | 4.490      | 60.936      | 67.665     | 252.849    |
| Esmeralda (4)    | 21.094       | 6.726      | 8.276       | 10.230     | 6.571      |
| Fosfato          | 2.377.478    | 2.312.562  | 2.118.140   | 1.309.737  | 2.278.179  |
| Ouro (4)         | 9.499        | 7.854      | 11.560      | 11.861     | 9.501      |
| Nióbio           | 3.986        | 4.845      | 4.702       | 4.618      | 8.225      |
| Níquel (5)       | 30.712       | 31.717     | 33.397      | 45.013     | 38.190     |
| Vermiculita      | 14.625       | 18.415     | 16.732      | 23.254     | 16.266     |

Fonte: Departamento Nacional da Produção Mineral.

Elaboração: SEGPLAN-GO / SEPIN / Gerência de Estatística Socioeconômica – 2011.

(1) Em mil litros

(4) Em kg

(2) Fibras de amianto

(5) Níquel contido na liga de ferro níquel e no carbonato de níquel

(3) Calcário para cimento

### ESTADO DE GOIÁS: Comercialização das principais substâncias minerais - 2005 – 09.

| Substância       | Comercialização (t) |            |             |            |            |
|------------------|---------------------|------------|-------------|------------|------------|
|                  | 2005                | 2006       | 2007        | 2008       | 2009       |
| Água mineral (1) | 50.970.970          | 74.417.392 | 124.274.314 | 84.873.291 | 96.320.835 |
| Amianto (2)      | 236.047             | 221.580    | 275.053     | 301.411    | 290.975    |
| Calcário (3)     | 867.232             | 912.774    | 998.094     | 1.196.263  | 1.246.519  |
| Cal. Agrícola    | 1.387.811           | 1.522.759  | 2.171.028   | 2.055.218  | 1.523.862  |
| Cobalto          | 1.225               | 949        | 2.725       | 3.026      | 2.498      |
| Cobre            | 2.008               | 4.490      | 61.052      | 67.665     | 253.756    |
| Esmeralda (4)    | 15.546              | 10.484     | 8.965       | 9.057      | 7.904      |
| Fosfato          | 2.425.428           | 2.213.678  | 2.256.170   | 1.309.737  | 2.278.179  |
| Ouro (4)         | 9.055               | 7.897      | 11.801      | 11.801     | 9.501      |
| Nióbio           | 3.958               | 4.805      | 4.762       | 4.618      | 8.225      |
| Níquel (5)       | 30.386              | 31.941     | 33.397      | 45.013     | 38.190     |
| Vermiculita      | 15.063              | 16.090     | 17.469      | 23.167     | 16.266     |

Fonte: Departamento Nacional da Produção Mineral.

Elaboração: SEGPLAN-GO / SEPIN / Gerência de Estatística Socioeconômica – 2011.

(1) Em mil litros

(4) Em kg

(2) Fibras de amianto

(5) Níquel contido na liga de ferro níquel e no carbonato de níquel

(3) Calcário para cimento

nc - Não comercializou

### ESTADO DE GOIÁS: Valor da Produção Mineral das principais substâncias minerais - 2005 – 09. (R\$)

| Substância    | 2005          | 2006          | 2007          | 2008          | 2009          |
|---------------|---------------|---------------|---------------|---------------|---------------|
| Água mineral  | 17.922.298    | 31.954.241    | 67.732.141    | 32.698.321    | 43.828.329    |
| Amianto       | 357.522.189   | 316.704.287   | 333.912       | 346.964.602   | 370.390.457   |
| Calcário      | 7.667.162     | 6.875.336     | 8.415.436     | 9.574.387     | 9.529.275     |
| Cal. Agrícola | 53.128.211    | 53.347.366    | 77.343.119    | 70.876.361    | 70.570.638    |
| Cobalto       | 144.069.012   | 94.749.133    | 430.702.734   | 356.090.339   | 195.562.175   |
| Cobre         | 24.930.977    | 95.897.416    | 1.008.712.298 | 1.148.114.515 | 950.661.074   |
| Esmeralda     | 917.151       | 826.175       | 826.175       | 556.963       | 474.900       |
| Fosfato       | 807.890.338   | 521.690.405   | 574.553.309   | 363.052.487   | 189.921.122   |
| Ouro          | 430.261.230   | 434.435.347   | 610.674.773   | 588.465.281   | 597.042.840   |
| Nióbio        | 89.986.859    | 124.403.475   | 162.585.183   | 187.252.566   | 357.361.108   |
| Níquel        | 1.615.036.208 | 2.223.757.468 | 2.994756.264  | 1.793.536.109 | 1.157.258.775 |
| Vermiculita   | 3.548.328     | 4.135.430     | 2.933.006     | 2.720.581     | 3.944.341     |

Fonte: Departamento Nacional da Produção Mineral.

(base da atualização monetária 31/12/2009)

Elaboração: SEGPLAN-GO / SEPIN / Gerência de Estatística Socioeconômica – 2011.

ESTADO DE GOIÁS, Centro-Oeste e Brasil: Arrecadação da Compensação Financeira pela Exploração de Recursos Minerais (CFEM) – 2005 - 11.

(R\$ mil)

| Ano     | Goiás  | Centro-Oeste | Brasil    | Participação (%) |         |
|---------|--------|--------------|-----------|------------------|---------|
|         |        |              |           | GO / CO          | GO / BR |
| 2005    | 15.253 | 23.267       | 405.545   | 65,56            | 3,76    |
| 2006    | 16.044 | 24.896       | 465.128   | 64,44            | 3,45    |
| 2007    | 35.279 | 45.793       | 547.208   | 77,04            | 6,45    |
| 2008    | 45.322 | 63.137       | 857.697   | 71,78            | 5,28    |
| 2009    | 37.136 | 53.220       | 742.526   | 69,78            | 5,00    |
| 2010    | 48.855 | 73.941       | 1.083.142 | 66,07            | 4,51    |
| 2011(1) | 27.280 | 43.473       | 676.903   | 62,75            | 4,03    |

Fonte: Departamento Nacional da Produção Mineral.

Elaboração: SEGPLAN-GO / SEPIN / Gerência de Estatística Socioeconômica – 2011.

(1) Janeiro a junho

ESTADO DE GOIÁS: Quantidade e valor dos produtos da extração vegetal e da silvicultura – 2005 - 09.

| Especificação                       | Quantidade |         |         |         |           | Valor (R\$ mil) |         |        |        |        |
|-------------------------------------|------------|---------|---------|---------|-----------|-----------------|---------|--------|--------|--------|
|                                     | 2005       | 2006    | 2007    | 2008    | 2009      | 2005            | 2006    | 2007   | 2008   | 2009   |
| Madeiras (Extração Vegetal)         |            |         |         |         |           |                 |         |        |        |        |
| - Carvão Vegetal (t)                | 320.636    | 285.793 | 227.572 | 158.312 | 133.028   | 124.253         | 119.749 | 92.443 | 78.446 | 64.337 |
| - Lenha (m <sup>3</sup> )           | 786.709    | 753.248 | 691.256 | 705.930 | 680.335   | 15.132          | 16.254  | 15.356 | 16.320 | 18.052 |
| - Madeira em tora (m <sup>3</sup> ) | 29.655     | 27.208  | 24.865  | 21.465  | 19.277    | 4.609           | 4.098   | 3.982  | 3.821  | 4.844  |
| Madeiras (Silvicultura)             |            |         |         |         |           |                 |         |        |        |        |
| - Carvão Vegetal (t)                | 15.941     | 24.798  | 16.849  | 22.538  | 16.481    | 5.255           | 11.616  | 9.365  | 14.457 | 10.231 |
| - Lenha (m <sup>3</sup> )           | 901.723    | 732.883 | 749.245 | 899.425 | 1.081.860 | 28.138          | 28.659  | 33.521 | 57.875 | 74.478 |
| - Madeira em tora (m <sup>3</sup> ) | 182.700    | 252.850 | 201.260 | 156.100 | 239.296   | 5.589           | 12.729  | 12.057 | 11.680 | 10.595 |

Fonte: IBGE

Elaboração: SEGPLAN-GO / SEPIN / Gerência de Estatística Socioeconômica – 2011.

## 5 – AGRICULTURA

ESTADO DE GOIÁS: Área, produção e rendimento médio dos principais produtos agrícolas – 2010 - 2011.

| Produto           | 2010 (1)           |                   |              |                     | 2011 (2)                        |                               |                                 |  |
|-------------------|--------------------|-------------------|--------------|---------------------|---------------------------------|-------------------------------|---------------------------------|--|
|                   | Área plantada (ha) | Área colhida (ha) | Produção (t) | Rend. Médio (kg/ha) | Área plantada ou a plantar (ha) | Área colhida ou a colher (ha) | Produção obtida ou esperada (t) | Rend. Médio obtido ou esperado (kg/ha) |
| Algodão herbáceo  | 42.889             | 42.889            | 176.018      | 4.104               | 111.175                         | 111.175                       | 447.603                         | 4.026                                  |
| Arroz irrigado    | 7.590              | 7.590             | 47.605       | 6.272               | 12.840                          | 12.840                        | 81.290                          | 6.331                                  |
| Arroz de sequeiro | 90.146             | 90.146            | 197.773      | 2.194               | 59.286                          | 59.286                        | 124.614                         | 2.102                                  |
| Cana de açúcar    | 687.898            | 575.195           | 47.733.283   | 82.986              | 797.290                         | 683.830                       | 55.469.921                      | 81.117                                 |
| Feijão (1ª safra) | 50.614             | 50.614            | 113.872      | 2.250               | 65.930                          | 63.840                        | 135.280                         | 2.119                                  |
| Feijão (2ª safra) | 22.938             | 22.938            | 46.398       | 2.023               | 22.945                          | 22.945                        | 48.858                          | 2.129                                  |
| Feijão (3ª safra) | 45.215             | 45.215            | 130.078      | 2.877               | 44.570                          | 44.570                        | 127.314                         | 2.856                                  |
| Girassol          | 11.410             | 11.410            | 16.674       | 1.461               | 8.480                           | 8.480                         | 12.583                          | 1.484                                  |
| Mandioca          | 30.195             | 20.790            | 332.830      | 16.009              | 23.370                          | 17.280                        | 296.112                         | 17.136                                 |
| Milho (1ª safra)  | 417.110            | 417.110           | 2.576.501    | 6.177               | 387.145                         | 387.145                       | 2.625.657                       | 6.782                                  |
| Milho (2ª safra)  | 453.623            | 453.623           | 2.271.504    | 5.007               | 573.180                         | 573.180                       | 2.938.769                       | 5.127                                  |
| Soja              | 2.467.104          | 2.467.104         | 7.346.370    | 2.978               | 2.566.420                       | 2.561.320                     | 7.692.025                       | 3.003                                  |
| Sorgo granífero   | 246.588            | 246.588           | 616.091      | 2.498               | 267.525                         | 267.525                       | 768.767                         | 2.874                                  |
| Tomate de mesa    | 2.499              | 2.499             | 133.230      | 53.313              | 1.890                           | 1.890                         | 97.826                          | 51.760                                 |
| Tomate industrial | 12.293             | 12.293            | 986.905      | 80.282              | 15.970                          | 15.970                        | 1.225.225                       | 76.720                                 |
| Trigo             | 15.824             | 15.824            | 79.776       | 5.041               | 9.680                           | 9.680                         | 48.408                          | 5.001                                  |

Fonte: GCEA - Grupo de Coordenação de Estatísticas Agropecuárias.

Elaboração: SEGPLAN-GO / SEPIN / Gerência de Estatística Socioeconômica – 2011.

(1) Preliminar.

(2) Posição: junho



ESTADO DE GOIÁS: Municípios com maior produção agrícola – 2010.

| Produto                    | Produção (t) | Municípios      | Município / Estado (%) |
|----------------------------|--------------|-----------------|------------------------|
| Abacaxi (mil frutos)       | 21.000       | Jaraguá         | 45,19                  |
| Algodão herbáceo           | 48.735       | Chapadão do Céu | 27,69                  |
| Alho                       | 30.000       | Cristalina      | 76,16                  |
| Arroz (em casca)           | 47.420       | Flores de Goiás | 19,32                  |
| Banana                     | 23.000       | Itaguaru        | 12,14                  |
| Batata Inglesa             | 180.000      | Cristalina      | 65,16                  |
| Borracha (látex coagulado) | 3.500        | Barro Alto      | 38,25                  |
| Café                       | 6.556        | Cabeceiras      | 29,06                  |
| Cana de açúcar             | 3.715.200    | Quirinópolis    | 7,78                   |
| Cebola                     | 70.000       | Cristalina      | 75,51                  |
| Feijão (1ª, 2ª e 3ª safra) | 71.880       | Cristalina      | 24,76                  |
| Girassol                   | 7.770        | Chapadão do Céu | 46,60                  |
| Goiaba                     | 6.500        | Luziânia        | 63,25                  |
| Laranja                    | 17.600       | Itaberaí        | 14,27                  |
| Mandioca                   | 13.600       | Inhumas         | 4,09                   |
| Melancia                   | 160.000      | Uruana          | 58,47                  |
| Milho (1ª, 2ª e 3ª safra)  | 684.000      | Jataí           | 13,99                  |
| Soja                       | 768.500      | Rio Verde       | 10,46                  |
| Sorgo granífero            | 72.000       | Rio Verde       | 11,69                  |
| Tomate                     | 245.000      | Cristalina      | 21,87                  |
| Trigo                      | 60.000       | Cristalina      | 75,21                  |

Fonte: IBGE

Elaboração: SEGPLAN-GO / SEPIN / Gerência de Estatística Socioeconômica – 2011.

Preliminar

ESTADO DE GOIÁS: Ranking da produção de grãos por microrregiões - 2010.

| Microrregião                 | Produção de Grãos (t) | Participação (%) | Ranking |
|------------------------------|-----------------------|------------------|---------|
| <b>ESTADO DE GOIÁS</b>       | <b>13.614.395</b>     | <b>100,00</b>    |         |
| 013 - Sudoeste de Goiás      | 6.074.216             | 44,62            | 1º      |
| 012 - Entorno de Brasília    | 2.177.571             | 15,99            | 2º      |
| 015 - Meia Ponte             | 1.362.414             | 10,01            | 3º      |
| 017 - Catalão                | 1.039.732             | 7,64             | 4º      |
| 014 - Vale do Rio dos Bois   | 811.320               | 5,96             | 5º      |
| 016 - Pires do Rio           | 727.287               | 5,34             | 6º      |
| 007 - Anápolis               | 243.467               | 1,79             | 7º      |
| 004 - Porangatu              | 230.152               | 1,69             | 8º      |
| 005 - Chapada dos Veadeiros  | 166.177               | 1,22             | 9º      |
| 006 - Ceres                  | 128.131               | 0,94             | 10º     |
| 011 - Vão do Paranã          | 126.742               | 0,93             | 11º     |
| 018 - Quirinópolis           | 125.022               | 0,92             | 12º     |
| 010 - Goiânia                | 111.630               | 0,82             | 13º     |
| 009 - Anicuns                | 95.360                | 0,70             | 14º     |
| 003 - Aragarças              | 70.934                | 0,52             | 15º     |
| 002 - Rio Vermelho           | 52.961                | 0,39             | 16º     |
| 001 - São Miguel do Araguaia | 42.144                | 0,31             | 17º     |
| 008 - Iporá                  | 29.135                | 0,21             | 18º     |

Fonte: IBGE.

Elaboração: SEGPLAN-GO / SEPIN / Gerência de Estatística Socioeconômica – 2011.

Preliminar

ESTADO DE GOIÁS, Centro-Oeste e Brasil: Produção de grãos – 2000 – 2011.

| Ano      | Goiás (t)  | Centro-Oeste (t) | Brasil (t)  | Participação (%)     |                | Posição              |                |
|----------|------------|------------------|-------------|----------------------|----------------|----------------------|----------------|
|          |            |                  |             | Goiás / Centro-Oeste | Goiás / Brasil | Goiás / Centro-Oeste | Goiás / Brasil |
| 2000     | 8.727.474  | 25.975.687       | 87.572.919  | 33,60                | 9,97           | 2º                   | 4º             |
| 2001     | 9.128.916  | 28.977.525       | 102.796.483 | 31,50                | 8,88           | 2º                   | 4º             |
| 2002     | 9.735.056  | 31.321.960       | 100.020.539 | 31,08                | 9,73           | 2º                   | 4º             |
| 2003     | 11.399.114 | 38.165.880       | 126.044.223 | 29,87                | 9,04           | 2º                   | 4º             |
| 2004     | 11.371.631 | 40.127.880       | 121.547.781 | 28,34                | 9,36           | 2º                   | 4º             |
| 2005     | 11.346.604 | 42.337.691       | 113.424.479 | 26,80                | 10,00          | 2º                   | 5º             |
| 2006     | 10.581.453 | 39.788.476       | 119.211.427 | 26,59                | 8,87           | 2º                   | 4º             |
| 2007     | 11.378.951 | 44.026.444       | 135.654.278 | 25,85                | 8,39           | 2º                   | 4º             |
| 2008     | 13.295.063 | 50.230.541       | 148.205.645 | 26,47                | 8,97           | 2º                   | 4º             |
| 2009     | 13.313.507 | 48.978.139       | 136.375.615 | 27,18                | 9,76           | 2º                   | 4º             |
| 2010 (1) | 13.614.395 | 52.515.196       | 152.367.314 | 25,92                | 8,93           | 2º                   | 4º             |
| 2011 (2) | 14.851.698 | 55.846.843       | 164.106.886 | 26,59                | 9,05           | 2º                   | 4º             |

Fonte: IBGE.

Elaboração: SEGPLAN-GO / SEPIN / Gerência de Estatística Socioeconômica – 2011.

(1) Preliminar

(2) Posição: junho

ESTADO DE GOIÁS, Centro-Oeste e Brasil: Produção dos principais produtos agrícolas – 2010 - 2011.  
(toneladas)

| Produto                                   | Goiás      |            | Centro-Oeste |             | Brasil      |             |
|---|------------|------------|--------------|-------------|-------------|-------------|
|   | 2010 (1)   | 2011 (2)   | 2010 (1)     | 2011 (2)    | 2010 (1)    | 2011 (2)    |
| Abacaxi (mil frutos)                      | 46.472     | 54.586     | 98.724       | 102.785     | 1.448.875   | 1.481.278   |
| Algodão herbáceo<br>(sequeiro e irrigado) | 176.018    | 447.603    | 1.780.062    | 3.339.140   | 2.931.295   | 5.177.233   |
| Alho                                      | 39.392     | 38.300     | 40.844       | 39.500      | 104.649     | 109.146     |
| Arroz (em casca)                          | 245.378    | 205.904    | 1.076.503    | 1.014.664   | 11.325.672  | 13.350.885  |
| Café                                      | 22.561     | 16.525     | 36.108       | 26.898      | 2.862.013   | 2.631.719   |
| Cana de açúcar                            | 47.733.283 | 55.469.921 | 98.475.537   | 112.458.347 | 729.559.596 | 682.273.384 |
| Feijão (1ª, 2ª e 3ª safra)                | 290.348    | 311.250    | 503.824      | 570.416     | 3.223.074   | 3.807.527   |
| Laranja                                   | 123.293    | 120.378    | 142.059      | 138.260     | 19.094.786  | 18.766.819  |
| Milho (1ª, 2ª e 3ª safra)                 | 4.888.817  | 5.564.426  | 17.034.698   | 17.065.133  | 56.059.638  | 57.832.854  |
| Soja                                      | 7.346.370  | 7.692.025  | 31.591.846   | 33.826.674  | 68.479.967  | 74.889.136  |
| Sorgo granífero                           | 616.091    | 768.767    | 952.810      | 1.124.303   | 1.504.380   | 1.822.338   |
| Tomate (mesa e industrial)                | 1.120.135  | 1.323.051  | 1.154.042    | 1.345.068   | 3.708.730   | 3.959.707   |
| Trigo (sequeiro e irrigado)               | 79.776     | 48.408     | 161.444      | 108.556     | 5.960.523   | 5.327.439   |

Fonte: IBGE.

Elaboração: SEGPLAN-GO / SEPIN / Gerência de Estatística Socioeconômica – 2011.

(1) Preliminar.

(2) Posição: junho

ESTADO DE GOIÁS, Centro-Oeste e Brasil: Ranking da produção dos principais produtos agrícolas - 2010 -2011.

| Produto              | Goiás / Centro-Oeste |      | Goiás / Brasil |      |
|----------------------|----------------------|------|----------------|------|
|                      | 2010                 | 2011 | 2010           | 2011 |
| Abacaxi (mil frutos) | 1º                   | 1º   | 9º             | 8º   |
| Algodão herbáceo     | 2º                   | 2º   | 3º             | 3º   |
| Alho                 | 1º                   | 1º   | 1º             | 1º   |
| Arroz (em casca)     | 2º                   | 2º   | 7º             | 8º   |
| Café                 | 1º                   | 1º   | 7º             | 7º   |
| Cana de açúcar       | 1º                   | 1º   | 4º             | 3º   |
| Feijão               | 1º                   | 1º   | 4º             | 4º   |
| Laranja              | 1º                   | 1º   | 8º             | 8º   |
| Milho                | 2º                   | 2º   | 5º             | 5º   |
| Soja                 | 2º                   | 2º   | 4º             | 4º   |
| Sorgo granífero      | 1º                   | 1º   | 1º             | 1º   |
| Tomate               | 1º                   | 1º   | 1º             | 1º   |
| Trigo                | 1º                   | 1º   | 6º             | 7º   |

Elaboração: SEGPLAN-GO / SEPIN / Gerência de Estatística Socioeconômica – 2011.

## ESTADO DE GOIÁS: Preços recebidos / pagos pelos agricultores - 2006 – 10.

base: ago.94=100

| Mês | Preços recebidos |         |         |         |         | Preços pagos |         |         |         |         |
|-----|------------------|---------|---------|---------|---------|--------------|---------|---------|---------|---------|
|     | 2006             | 2007    | 2008    | 2009    | 2010    | 2006         | 2007    | 2008    | 2009    | 2010    |
| Jan | 282,581          | 304,210 | 426,903 | 500,839 | 409,500 | 389,308      | 402,719 | 420,917 | 501,607 | 489,275 |
| Fev | 279,880          | 306,564 | 427,575 | 500,331 | 411,592 | 389,858      | 403,227 | 421,800 | 501,456 | 478,358 |
| Mar | 278,377          | 309,158 | 428,342 | 463,279 | 417,244 | 391,850      | 404,119 | 423,575 | 505,157 | 473,355 |
| Abr | 279,009          | 310,987 | 436,335 | 452,800 | 424,296 | 393,632      | 406,316 | 430,811 | 503,113 | 472,075 |
| Mai | 278,575          | 315,147 | 443,622 | 449,185 | 428,311 | 393,928      | 406,793 | 438,275 | 497,262 | 472,746 |
| Jun | 280,121          | 317,555 | 465,745 | 448,975 | 432,801 | 395,802      | 410,097 | 454,992 | 490,410 | 476,576 |
| Jul | 279,085          | 325,629 | 469,730 | 450,265 | 429,251 | 394,855      | 412,628 | 465,773 | 484,719 | 481,269 |
| Ago | 281,281          | 342,338 | 467,493 | 448,187 | 429,259 | 398,192      | 415,013 | 477,977 | 481,845 | 482,867 |
| Set | 288,088          | 353,885 | 476,521 | 437,522 |         | 395,780      | 413,667 | 485,393 | 481,275 | 481,840 |
| Out | 294,479          | 371,890 | 478,250 | 438,026 |         | 396,473      | 412,604 | 484,816 | 481,411 |         |
| Nov | 301,500          | 385,618 | 465,355 | 434,289 |         | 398,533      | 414,368 | 492,362 | 479,871 |         |
| Dez | 305,162          | 409,162 | 498,001 | 429,758 |         | 401,489      | 419,443 | 498,067 | 484,623 |         |

Fonte: Fundação Getúlio Vargas

Elaboração: SEGPLAN-GO / SEPIN / Gerência de Estatística Socioeconômica – 2011.

## 6 – PECUÁRIA

## ESTADO DE GOIÁS: Principais rebanhos e produção de leite – 1998 - 09.

(cabeças)

| Ano  | Bovino     | Suíno     | Aves       | Produção de leite (1.000 l) |
|------|------------|-----------|------------|-----------------------------|
| 1998 | 18.118.412 | 1.034.767 | 19.162.752 | 1.978.579                   |
| 1999 | 18.297.357 | 1.113.518 | 23.376.417 | 2.066.405                   |
| 2000 | 18.399.222 | 1.174.360 | 26.444.415 | 2.193.799                   |
| 2001 | 19.132.372 | 1.231.251 | 27.139.230 | 2.321.740                   |
| 2002 | 20.101.893 | 1.360.573 | 32.552.645 | 2.483.366                   |
| 2003 | 20.178.516 | 1.499.050 | 35.937.069 | 2.523.048                   |
| 2004 | 20.419.803 | 1.493.837 | 38.681.006 | 2.538.368                   |
| 2005 | 20.726.586 | 1.499.138 | 39.942.492 | 2.648.599                   |
| 2006 | 20.646.560 | 1.516.285 | 42.488.945 | 2.613.622                   |
| 2007 | 20.471.490 | 1.537.430 | 44.415.670 | 2.638.568                   |
| 2008 | 20.466.360 | 1.592.760 | 47.750.990 | 2.873.541                   |
| 2009 | 20.874.943 | 1.929.062 | 53.717.123 | 3.003.182                   |

Fonte: IBGE.

Elaboração: SEGPLAN-GO / SEPIN / Gerência de Estatística Socioeconômica – 2011.

## ESTADO DE GOIÁS, Centro-Oeste e Brasil: Principais rebanhos e produção de leite – 1998 - 2009.

| Especificação               | Goiás      |            | Centro-Oeste |             | Brasil      |               | Posição Goiás/Brasil |      |
|-----------------------------|------------|------------|--------------|-------------|-------------|---------------|----------------------|------|
|                             | 1998       | 2009       | 1998         | 2009        | 1998        | 2009          | 1998                 | 2009 |
| Efetivo bovino (cab)        | 18.118.412 | 20.874.943 | 56.401.545   | 70.659.695  | 163.154.357 | 205.260.154   | 3º                   | 4º   |
| Efetivo suíno (cab)         | 1.034.767  | 1.929.062  | 2.511.157    | 4.997.306   | 30.006.946  | 38.045.454    | 10º                  | 5º   |
| Efetivo aves (cab)          | 19.162.752 | 53.717.123 | 57.163.074   | 134.303.644 | 769.929.170 | 1.245.349.126 | 9º                   | 6º   |
| Vacas leiteiras (cab)       | 1.870.489  | 2.441.165  | 2.717.254    | 3.583.642   | 17.280.606  | 22.435.289    | 5º                   | 2º   |
| Produção de leite (1.000 l) | 1.978.579  | 3.003.182  | 2.844.739    | 4.222.255   | 18.693.915  | 29.105.495    | 3º                   | 4º   |

Fonte: IBGE.

Elaboração: SEGPLAN-GO / SEPIN / Gerência de Estatística Socioeconômica – 2011.

ESTADO DE GOIÁS e Brasil: Abate de bovinos, suínos e aves – 2004 – 11.

(cabeças)

| Ano      | Goiás     |           |             | Brasil     |            |               |
|----------|-----------|-----------|-------------|------------|------------|---------------|
|          | Bovinos   | Suínos    | Aves        | Bovinos    | Suínos     | Aves          |
| 2004     | 2.689.885 | 1.084.675 | 164.734.167 | 26.010.666 | 21.622.687 | 3.548.539.184 |
| 2005     | 2.789.424 | 1.103.376 | 186.900.596 | 28.021.425 | 23.446.783 | 3.852.938.209 |
| 2006     | 2.872.139 | 1.143.922 | 195.832.747 | 30.373.560 | 25.221.891 | 3.939.620.092 |
| 2007     | 2.572.019 | 1.192.846 | 208.897.827 | 30.712.914 | 27.410.308 | 4.371.802.833 |
| 2008     | 3.016.334 | 1.544.191 | 257.182.809 | 28.700.370 | 28.840.083 | 4.895.496.374 |
| 2009     | 2.538.203 | 1.717.981 | 271.309.056 | 27.974.982 | 30.875.725 | 4.776.233.239 |
| 2010     | 2.612.313 | 1.905.008 | 301.327.384 | 29.265.356 | 32.510.075 | 4.988.342.185 |
| 2011 (1) | 677.563   | 469.728   | 82.328.992  | 7.096.515  | 8.160.265  | 1.305.888.188 |

Fonte: IBGE.

Elaboração: SEGPLAN-GO / SEPIN / Gerência de Estatística Socioeconômica – 2011.

Nota: – Os dados são oriundos de estabelecimentos que estão sob inspeção sanitária federal, estadual ou municipal.

(1) Janeiro a março.

ESTADO DE GOIÁS: Efetivo de bovinos, suínos e aves por microrregiões – 2009.

| Microrregião                 | Bovino            |               |         | Suíno            |               |         | Aves              |               |         |
|------------------------------|-------------------|---------------|---------|------------------|---------------|---------|-------------------|---------------|---------|
|                              | Cabeças           | Part. %       | Ranking | Cabeças          | Part. %       | Ranking | Cabeças           | Part. %       | Ranking |
| <b>ESTADO DE GOIÁS</b>       | <b>20.874.943</b> | <b>100,00</b> |         | <b>1.929.062</b> | <b>100,00</b> |         | <b>53.717.123</b> | <b>100,00</b> |         |
| 001 - São Miguel do Araguaia | 2.058.936         | 9,86          | 2º      | 27.660           | 1,43          | 15º     | 165.400           | 0,31          | 17º     |
| 002 - Rio Vermelho           | 1.871.275         | 8,96          | 3º      | 51.260           | 2,66          | 12º     | 274.685           | 0,51          | 13º     |
| 003 - Aragarças              | 883.800           | 4,23          | 10º     | 24.670           | 1,28          | 16º     | 138.510           | 0,26          | 18º     |
| 004 - Porangatu              | 1.727.608         | 8,28          | 4º      | 62.205           | 3,22          | 8º      | 475.750           | 0,89          | 9º      |
| 005 - Chapada dos Veadeiros  | 424.478           | 2,03          | 18º     | 15.830           | 0,82          | 18º     | 370.294           | 0,69          | 12º     |
| 006 - Ceres                  | 977.347           | 4,68          | 9º      | 52.074           | 2,70          | 11º     | 446.000           | 1,83          | 10º     |
| 007 - Anápolis               | 870.286           | 4,17          | 11º     | 86.220           | 4,47          | 5º      | 6.367.370         | 11,85         | 4º      |
| 008 - Iporá                  | 706.300           | 3,38          | 15º     | 37.355           | 1,94          | 14º     | 211.235           | 0,39          | 16º     |
| 009 - Anicuns                | 726.268           | 3,48          | 14º     | 76.135           | 3,95          | 7º      | 761.200           | 1,42          | 7º      |
| 010 - Goiânia                | 578.510           | 2,77          | 17º     | 81.150           | 4,21          | 6º      | 4.238.530         | 7,89          | 5º      |
| 011 - Vão do Paranã          | 733.495           | 3,51          | 13º     | 24.590           | 1,27          | 17º     | 224.000           | 0,42          | 14º     |
| 012 - Entorno de Brasília    | 1.410.480         | 6,76          | 6º      | 118.288          | 6,13          | 3º      | 3.808.154         | 7,09          | 6º      |
| 013 - Sudoeste de Goiás      | 2.611.394         | 12,51         | 1º      | 880.070          | 45,62         | 1º      | 21.008.250        | 39,11         | 1º      |
| 014 - Vale do Rio dos Bois   | 991.660           | 4,75          | 8º      | 93.635           | 4,85          | 4º      | 431.070           | 0,80          | 11º     |
| 015 - Meia Ponte             | 1.596.306         | 7,65          | 5º      | 144.630          | 7,50          | 2º      | 6.775.345         | 12,61         | 3º      |
| 016 - Pires do Rio           | 585.500           | 2,80          | 16º     | 53.530           | 2,77          | 10º     | 7.219.150         | 13,44         | 2º      |
| 017 - Catalão                | 796.400           | 3,82          | 12º     | 39.230           | 2,03          | 13º     | 585.330           | 1,09          | 8º      |
| 018 - Quirinópolis           | 1.324.900         | 6,35          | 7º      | 60.530           | 3,14          | 9º      | 216.850           | 0,40          | 15º     |

Fonte: IBGE.

Elaboração: SEGPLAN-GO / SEPIN / Gerência de Estatística Socioeconômica – 2011.

ESTADO DE GOIÁS: Municípios com maior rebanho e produção de leite e ovos – 2007 - 09.

| Especificação               | Municípios          | 2009       |      | 2008       |      | 2007       |      | Município / Estado (%) |       |       |
|-----------------------------|---------------------|------------|------|------------|------|------------|------|------------------------|-------|-------|
|                             |                     | Qtde       | Pos. | Qtde       | Pos. | Qtde       | Pos. | 2009                   | 2008  | 2007  |
| Rebanho bovino (cab)        | Nova Crixás         | 737.585    | 1º   | 716.100    | 1º   | 715.350    | 1º   | 3,53                   | 3,50  | 3,49  |
| Rebanho suíno (cab)         | Rio Verde           | 660.000    | 1º   | 404.000    | 1º   | 345.000    | 1º   | 34,21                  | 25,36 | 22,44 |
| Rebanho avícola (cab)       | Rio Verde           | 14.320.000 | 1º   | 12.110.000 | 1º   | 14.130.000 | 1º   | 26,66                  | 25,36 | 31,81 |
| Produção de leite (1.000 l) | Piracanjuba         | 112.395    | 1º   | 107.942    | 1º   | 98.947     | 1º   | 3,74                   | 3,76  | 3,75  |
| Produção de ovos (1.000 dz) | Bela Vista de Goiás | 28.665     | 1º   | 28.104     | 1º   | 27.488     | 1º   | 18,12                  | 18,79 | 19,35 |

Fonte: IBGE.

Elaboração: SEGPLAN-GO / SEPIN / Gerência de Estatística Socioeconômica – 2011.

## A FORÇA DE GOIÁS NO RANKING DA PRODUÇÃO BRASILEIRA

| Produção (t)  |            | Participação (%)                         | Ranking                 |
|---------------|------------|--|-------------------------|
| BRASIL        | GOIÁS      |  |                         |
| 1.822.338     | 768.767    | <b>Sorgo</b> 42,18                       | <b>Agricultura</b> 1°   |
| 109.146       | 38.300     | <b>Alho</b> 35,09                        | 1°                      |
| 3.959.707     | 1.323.051  | <b>Tomate</b> 33,41                      | <b>Junho/2011</b> 1°    |
| 74.889.136    | 7.692.025  | <b>Soja</b> 10,27                        | 4° (MT,PR,RS)           |
| 57.832.854    | 5.564.426  | <b>Milho</b> 9,62                        | 5° (PR,MT,MG,RS)        |
| 5.177.233     | 447.603    | <b>Algodão</b> 8,64                      | 3° (MT, BA)             |
| 3.807.527     | 311.250    | <b>Feijão</b> 8,17                       | 4° (PR, MG, BA)         |
| 682.273.384   | 55.469.921 | <b>Cana-de-açúcar</b> 8,13               | 3° (SP, MG)             |
| 164.106.886   | 14.851.698 | <b>Produção de Grãos</b> 9,05            | 4° (PR, MT, RS)         |
| 22.435.289    | 2.441.165  | <b>Vacas Leiteiras (cab)</b> 10,88       | <b>Pecuária</b> 2° (MG) |
| 29.105.495    | 3.003.182  | <b>Produção de Leite (1.000 l)</b> 10,32 | 4° (MG, RS, PR)         |
| 205.260.154   | 20.874.943 | <b>Bovinos (cab)</b> 10,17               | 4° (MT, MG, MS)         |
| 38.045.454    | 1.929.062  | <b>Suínos (cab)</b> 5,07                 | 5° (SC, RS, PR, MG)     |
| 1.245.349.126 | 53.717.123 | <b>Aves (cab)</b> 4,31                   | 6° (PR, SP, SC, RS, MG) |
| 288.452       | 288.452    | <b>Amianto</b> 100,00                    | <b>Mineração</b> 1°     |
| 46.132        | 38.190     | <b>Níquel</b> 82,78                      | 1°                      |
| 21.000        | 16.266     | <b>Vermiculita</b> 77,46                 | 1°                      |
| 374.226       | 252.849    | <b>Cobre</b> 67,56                       | 1°                      |
| 6.084.000     | 2.278.179  | <b>Fosfato</b> 37,44                     | 2° (MG)                 |
| 56.062        | 9.501      | <b>Ouro</b> 16,95                        | 2° (MG)                 |
| 88.920        | 8.225      | <b>Nióbio</b> 9,25                       | 2° (MG)                 |

Elaboração: SEGPLAN-GO / SEPIN / Gerência de Estatística Socioeconômica - 2011

## 7 – INDÚSTRIA

ESTADO DE GOIÁS: Estabelecimentos industriais cadastrados na Secretaria da Fazenda por gênero e porte. Posição: outubro/2010.

| Especificações  | Total         | Micro        | Pequena      | Médio      | Grande     | Sem porte    |
|---|---------------|--------------|--------------|------------|------------|--------------|
| <b>Total</b>  | <b>15.431</b> | <b>5.801</b> | <b>4.070</b> | <b>654</b> | <b>307</b> | <b>4.599</b> |
| Construção civil, mineração e máquinas                                | 3.233         | 1.078        | 1.083        | 143        | 27         | 902          |
| Álcool e açúcar   | 85            | 24           | 8            | 8          | 32         | 13           |
| Alimentos   | 1.295         | 568          | 332          | 45         | 5          | 345          |
| Bebidas   | 109           | 40           | 23           | 13         | 8          | 25           |
| Bicombustíveis (exceto álcool)  | 7             | 1            | 1            | 1          | 3          | 1            |
| Calçados  | 651           | 288          | 150          | 13         | 4          | 196          |
| Carnes  | 245           | 63           | 61           | 38         | 25         | 58           |
| Combustível derivado de petróleo e coque                              | 6             | 0            | 0            | 3          | 1          | 2            |
| Fumo  | 6             | 0            | 4            | 0          | 0          | 2            |
| Lácteos   | 373           | 101          | 109          | 59         | 39         | 65           |
| Lubrificantes   | 1             | 0            | 0            | 0          | 0          | 1            |
| Medicamentos e prod. Hospitalares                                     | 103           | 23           | 20           | 24         | 16         | 20           |
| Moveis, eletroeletrônicos, cine foto, som e refrigeração              | 1.107         | 450          | 279          | 27         | 3          | 348          |
| Veículos e peças  | 299           | 103          | 102          | 20         | 8          | 66           |
| Vestuário   | 5.540         | 2.285        | 1.286        | 49         | 5          | 1.915        |
| Agronegócio   | 750           | 203          | 185          | 103        | 109        | 150          |
| Geradoras de energia elétrica   | 50            | 26           | 4            | 13         | 3          | 4            |
| Produtos químicos, prod. hig. e limp., papelaria, embalagens e outros | 1.556         | 541          | 422          | 95         | 18         | 480          |
| Transmissora de energia elétrica                                      | 15            | 7            | 1            | 0          | 1          | 6            |

Fonte: Secretaria da Fazenda do Estado de Goiás.

Elaboração: SEGPLAN-GO / SEPIN / Gerência de Estatística Socioeconômica – 2011.

Nota: Receita bruta anual:

|            |   |
|------------|---|
| Micro:     | igual ou inferior a R\$ 240.000,00                                  |
| Pequena:   | superior a R\$ 240.000,00 e inferior ou igual R\$ 1.800.000,00      |
| Médio:     | superior a R\$ 1.800.000,00 e inferior ou igual a R\$ 36.000.000,00 |
| Grande:    | igual ou superior a R\$ 36.000.000,00                               |
| Sem Porte: | estabelecimentos novos, não há faturamento                          |

ESTADO DE GOIÁS: Destilarias em operação, produção de cana de açúcar, etanol e açúcar - 2005 - 10.

| Ano  | Destilarias | Produção           |                     |            |
|------|-------------|--------------------|---------------------|------------|
|      |             | Cana de açúcar (t) | Etanol (mil litros) | Açúcar (t) |
| 2005 | 14          | 15.642.125         | 728.979             | 749.838    |
| 2006 | 15          | 19.049.550         | 821.616             | 766.322    |
| 2007 | 18          | 22.063.677         | 1.213.733           | 952.312    |
| 2008 | 28          | 33.401.559         | 1.922.414           | 1.247.039  |
| 2009 | 35          | 43.666.585         | 2.196.179           | 1.384.081  |
| 2010 | 36          | 47.733.283         | 2.895.249           | 1.798.391  |

Fonte: SIFAEAG / PRODUIZIR / ÚNICA / CONAB

Elaboração: SEGPLAN-GO / SEPIN / Gerência de Estatística Socioeconômica – 2011.

ESTADO DE GOIÁS: Evolução da receita industrial – 2002 – 11.

(%)

| Mês | 2002  | 2003  | 2004  | 2005  | 2006  | 2007 | 2008 | 2009  | 2010  | 2011  |
|-----|-------|-------|-------|-------|-------|------|------|-------|-------|-------|
| Jan | -9,8  | -11,7 | -13,4 | -15,0 | -13,5 | -1,4 | 4,9  | -12,3 | -16,7 | -10,6 |
| Fev | -8,3  | 8,8   | -8,3  | -3,5  | 1,2   | -5,5 | -0,7 | 5,2   | 3,6   | 0,7   |
| Mar | 18,1  | -1,5  | 26,0  | 21,7  | 15,2  | 23,0 | 4,9  | 12,9  | 23,1  | 14,7  |
| Abr | -1,7  | 11,5  | -10,0 | -7,0  | -14,2 | -3,5 | 5,1  | -6,3  | -3,5  | -6,2  |
| Mai | 6,3   | 4,2   | 6,4   | 9,0   | 32,6  | 9,0  | 2,8  | 1,6   | 6,5   | 14,5  |
| Jun | 2,2   | 1,7   | 8,7   | 8,8   | 9,1   | 4,0  | 0,9  | 11,0  | -4,2  |       |
| Jul | 8,7   | 15,8  | -3,6  | -2,2  | -6,4  | -3,3 | 1,8  | 3,4   | 2,3   |       |
| Ago | 2,9   | -6,5  | 9,6   | 6,8   | 5,9   | -1,9 | -1,8 | -5,4  | 3,4   |       |
| Set | 0,5   | 1,0   | 1,0   | 0,5   | 0,3   | -7,6 | -5,8 | 2,8   | -3,5  |       |
| Out | 5,2   | 8,1   | 1,1   | 0,3   | -0,9  | 12,1 | 8,2  | -0,8  | 0,0   |       |
| Nov | -12,1 | -9,5  | -8,1  | -6,5  | -1,6  | -3,4 | -9,2 | -2,8  | -3,3  |       |
| Dez | -11,7 | -3,3  | -8,5  | -4,3  | -8,9  | -8,6 | 0,4  | 0,4   | -2,5  |       |

Fonte: Federação das Indústrias do Estado de Goiás / DEC.

Elaboração: SEGPLAN-GO / SEPIN / Gerência de Estatística Socioeconômica – 2011.

Nota: A partir de 2008 nova metodologia da pesquisa.

Base: mês anterior.

Preliminar

ESTADO DE GOIÁS: Evolução da receita industrial por setor – 2010 – 2011.

(%)

| Setor                               | 2010  |       |       |       |       |       |       | 2011  |       |       |       |      |
|-------------------------------------|-------|-------|-------|-------|-------|-------|-------|-------|-------|-------|-------|------|
|                                     | Jun   | Jul   | Ago   | Set   | Out   | Nov   | Dez   | Jan   | Fev   | Mar   | Abr   | Mai  |
| <b>Indústria geral</b>              | -4,2  | 2,3   | 3,4   | -3,5  | 0,0   | -3,3  | -2,5  | -10,6 | 0,7   | 14,7  | -6,2  | 14,5 |
| Indústrias extrativas               | 3,9   | 29,7  | -19,7 | 3,0   | 13,7  | -8,6  | -14,5 | -7,0  | 24,1  | 3,2   | -19,2 | 3,4  |
| Indústrias de transformação         | -4,4  | 1,7   | 3,9   | -3,6  | -0,3  | -3,2  | -2,3  | -10,7 | 0,2   | 15,0  | -5,9  | 14,7 |
| Alimentos e bebidas                 | -2,2  | 0,6   | 0,5   | -5,3  | 1,1   | -1,1  | -2,0  | -11,5 | 2,7   | 9,6   | -5,7  | 16,1 |
| Conf.art. Vestuário e acessórios    | -15,7 | 24,1  | 21,3  | -33,5 | 25,2  | 155,5 | -79,0 | -59,9 | 77,3  | 141,2 | 10,9  | 15,7 |
| Coque, refino comb. Nuclear, álcool | -21,0 | 27,6  | -4,5  | 24,3  | -2,2  | -3,7  | -8,1  | -30,1 | -9,4  | -4,3  | 18,2  | 37,0 |
| Produtos químicos                   | -12,1 | 6,7   | 0,8   | -12,2 | -12,8 | 14,9  | -24,8 | 1,9   | -12,6 | 21,8  | -16,2 | -1,8 |
| Prod. Minerais não-metálicos        | -2,3  | -0,6  | 15,4  | 7,6   | 1,7   | -13,7 | -16,5 | -4,6  | 3,0   | 6,3   | 5,7   | 10,2 |
| Metalúrgica básica                  | 4,0   | -19,7 | 2,8   | 34,4  | -12,0 | -0,3  | 0,2   | -9,2  | 3,5   | 14,5  | -3,9  | -5,5 |
| Prod. Metálicos                     | -4,0  | -1,7  | 24,9  | 2,5   | 3,9   | -45,7 | 91,9  | -7,2  | -3,9  | 32,8  | -9,2  | 19,1 |
| Móveis, indústrias diversas         | 9,5   | -3,3  | 12,3  | 1,8   | -5,2  | 0,2   | 5,6   | -8,7  | 8,0   | 7,8   | -6,1  | 4,1  |

Fonte: Federação das Indústrias do Estado de Goiás / DEC.

Elaboração: SEGPLAN-GO / SEPIN / Gerência de Estatística Socioeconômica – 2011.

Base: mês anterior

Preliminar

**ESTADO DE GOIÁS e Brasil: Produção física industrial – 2010 - 2011.**

| Especificação | Taxa de Variação (%) (1) |      |      |      |      |      |      |      |      |      |     |      |                  |
|---------------|--------------------------|------|------|------|------|------|------|------|------|------|-----|------|------------------|
|               | 2010                     |      |      |      |      |      | 2011 |      |      |      |     |      | Acumulado no ano |
|               | Jul                      | Ago  | Set  | Out  | Nov  | Dez  | Jan  | Fev  | Mar  | Abr  | Mai | Jun  |                  |
| Goiás         | 8,9                      | 13,9 | 15,7 | 19,9 | 14,4 | 10,2 | -1,0 | -2,1 | -1,4 | -9,8 | 9,8 | 26,1 | 3,6              |
| Brasil        | 8,7                      | 8,6  | 6,7  | 1,9  | 5,4  | 2,5  | 2,6  | 7,3  | -1,3 | -1,5 | 2,7 | 0,9  | 1,7              |

Fonte: IBGE

Preliminar

Elaboração: SEGPLAN-GO / SEPIN / Gerência de Estatística Socioeconômica – 2011.

(1) Base: igual mês do ano anterior = 100

(2) Base: igual período do ano anterior = 100

**BRASIL: Indicadores conjunturais da indústria segundo categoria de uso – 2010 - 2011. (%)**

| Setor                       | 2010 |      |      |      |     |     | 2011 |      |      |      |     |      |
|-----------------------------|------|------|------|------|-----|-----|------|------|------|------|-----|------|
|                             | Jul  | Ago  | Set  | Out  | Nov | Dez | Jan  | Fev  | Mar  | Abr  | Mai | Jun  |
| Bens de Capital             | 21,6 | 26,4 | 16,0 | 6,2  | 9,3 | 5,6 | 8,4  | 19,4 | 0,2  | -0,1 | 7,3 | 6,2  |
| Bens Intermediários         | 11,1 | 8,7  | 6,3  | 3,3  | 5,6 | 2,6 | 1,2  | 4,7  | 0,1  | -1,1 | 2,3 | 0,1  |
| Bens de Consumo             | 3,5  | 4,2  | 4,6  | -0,4 | 3,8 | 1,4 | 2,2  | 7,0  | -2,9 | -2,9 | 2,2 | -0,9 |
| Duráveis                    | 2,5  | 4,8  | -0,2 | -4,9 | 5,1 | 5,8 | 5,8  | 17,6 | -5,1 | -5,6 | 2,2 | 0,4  |
| Semiduráveis e não duráveis | 3,8  | 4,0  | 6,2  | 1,1  | 3,4 | 0,3 | 1,2  | 3,6  | -2,1 | -2,0 | 2,1 | -1,3 |

Fonte: IBGE

Base: igual mês do ano anterior = 100

Elaboração: SEGPLAN-GO / SEPIN / Gerência de Estatística Socioeconômica – 2011.

Preliminar

**ESTADO DE GOIÁS, Centro-Oeste e Brasil: Produção de cimento – 2002 – 11. (mil toneladas)**

| Ano      | Goiás | Centro-Oeste | Brasil | Participação (%)     |                |
|----------|-------|--------------|--------|----------------------|----------------|
|          |       |              |        | Goiás / Centro-Oeste | Goiás / Brasil |
| 2002     | 730   | 4.069        | 38.086 | 17,95                | 1,92           |
| 2003     | 647   | 3.535        | 34.011 | 18,30                | 1,90           |
| 2004     | 716   | 4.062        | 34.413 | 17,63                | 2,08           |
| 2005     | 789   | 4.401        | 38.705 | 17,93                | 2,04           |
| 2006     | 766   | 4.570        | 41.895 | 16,77                | 1,83           |
| 2007     | 832   | 5.221        | 46.589 | 15,94                | 1,79           |
| 2008     | 1.052 | 5.465        | 51.884 | 19,25                | 2,03           |
| 2009     | 1.149 | 5.660        | 51.480 | 20,30                | 2,23           |
| 2010     | 1.324 | 6.370        | 59.066 | 20,78                | 2,24           |
| 2011 (1) | 299   | 1.505        | 14.291 | 19,87                | 2,09           |

Fonte: Sindicato Nacional da Indústria de Cimento.

(1) Janeiro a março

Elaboração: SEGPLAN-GO / SEPIN / Gerência de Estatística Socioeconômica – 2011.



ESTADO DE GOIÁS, Centro-Oeste e Brasil: Consumo de cimento – 2002 – 11.

(mil toneladas)

| Ano     | Goiás | Centro-Oeste | Brasil | Participação (%)     |                |
|---------|-------|--------------|--------|----------------------|----------------|
|         |       |              |        | Goiás / Centro-Oeste | Goiás / Brasil |
| 2002    | 1.486 | 3.438        | 37.620 | 43,21                | 3,95           |
| 2003    | 1.312 | 3.034        | 33.563 | 43,24                | 3,91           |
| 2004    | 1.515 | 3.464        | 33.923 | 43,74                | 4,47           |
| 2005    | 1.717 | 3.790        | 37.666 | 45,31                | 4,56           |
| 2006    | 1.730 | 3.695        | 41.027 | 46,82                | 4,23           |
| 2007    | 1.944 | 4.226        | 45.090 | 46,00                | 4,31           |
| 2008    | 2.311 | 5.030        | 51.488 | 45,94                | 4,49           |
| 2009    | 2.334 | 5.019        | 51.664 | 46,52                | 4,52           |
| 2010    | 2.645 | 5.733        | 59.868 | 46,14                | 4,42           |
| 2011(1) | 609   | 1.329        | 14.707 | 45,82                | 4,14           |

Fonte: Sindicato Nacional da Indústria de Cimento.

(1) Janeiro a março

Elaboração: SEGPLAN-GO / SEPIN / Gerência de Estatística Socioeconômica – 2011.

Produção e Consumo de Cimento em Goiás - 2004 - 10

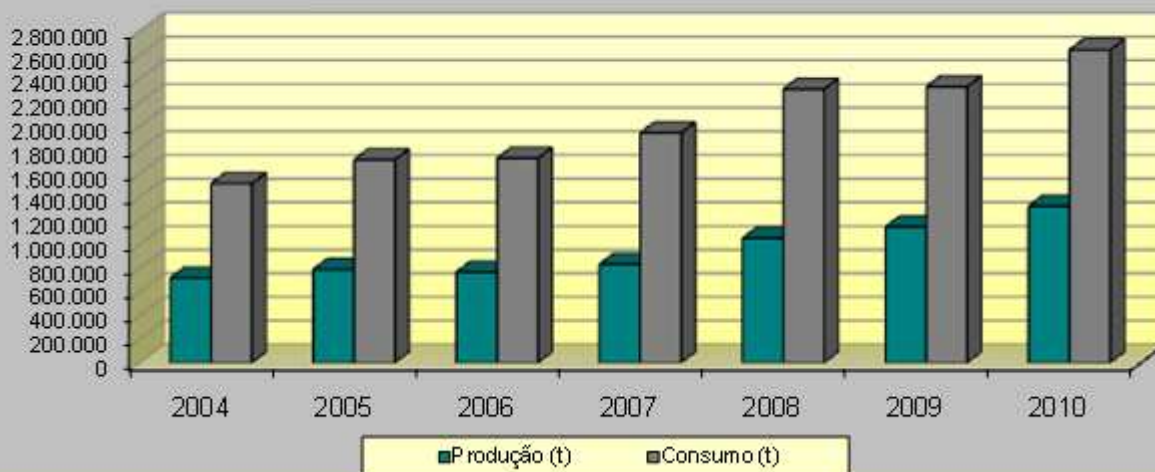

## 8 – COMÉRCIO E SERVIÇOS

### ESTADO DE GOIÁS: Constituição e extinção de empresas por tipo jurídico – 2000 – 11.

| Ano      | Constituição |             |                    |                     |               |        | Extinção |             |                    |                     |               |        |
|----------|--------------|-------------|--------------------|---------------------|---------------|--------|----------|-------------|--------------------|---------------------|---------------|--------|
|          | Total        | Empresá-rio | Soci-idade Anônima | Soci-idade Limitada | Coope-rativas | Outras | Total    | Empresá-rio | Soci-idade Anônima | Soci-idade Limitada | Coope-rativas | Outras |
| 2000     | 12.966       | 4.543       | 13                 | 8.345               | 62            | 03     | 2.225    | 1.028       | 06                 | 1.189               | 02            | -      |
| 2001     | 18.292       | 7.283       | 22                 | 10.857              | 115           | 15     | 2.356    | 1.247       | 04                 | 1.105               | -             | -      |
| 2002     | 15.419       | 5.356       | 06                 | 10.028              | 27            | 02     | 4.058    | 2.170       | 01                 | 1.886               | 01            | -      |
| 2003     | 15.730       | 6.227       | 06                 | 9.470               | 23            | 04     | 4.105    | 2.147       | 04                 | 1.949               | 04            | 01     |
| 2004     | 19.799       | 9.451       | 21                 | 10.273              | 49            | 05     | 3.916    | 1.993       | 03                 | 1.916               | 03            | 01     |
| 2005     | 19.435       | 7.932       | 186                | 11.252              | 57            | 08     | 4.494    | 2.270       | 33                 | 2.189               | 01            | 01     |
| 2006     | 18.077       | 6.962       | 253                | 10.782              | 56            | 24     | 4.959    | 2.653       | 51                 | 2.248               | 05            | 02     |
| 2007     | 19.128       | 7.614       | 142                | 11.319              | 44            | 09     | 4.460    | 2.594       | 03                 | 1.859               | 04            | -      |
| 2008     | 23.252       | 9.904       | 60                 | 13.225              | 48            | 15     | 7.283    | 4.249       | 05                 | 3.021               | 05            | 03     |
| 2009     | 25.654       | 11.972      | 32                 | 13.590              | 51            | 09     | 8.903    | 4.914       | 01                 | 3.982               | 05            | 01     |
| 2010     | 23.716       | 9.978       | 55                 | 13.616              | 45            | 22     | 10.538   | 5.996       | 04                 | 4.529               | 06            | 03     |
| 2011 (1) | 12.323       | 5.246       | 23                 | 7.027               | 19            | 08     | 5.254    | 3.226       | -                  | 2.026               | 02            | -      |

Fonte: Junta Comercial do Estado de Goiás.

Elaboração: SEGPLAN-GO / SEPIN / Gerência de Estatística Socioeconômica – 2011.

(1) Janeiro a junho

### Brasil, Centro-Oeste, ESTADO DE GOIÁS e maiores municípios: Unidades locais de empresas e pessoal ocupado total em 31/12 – 2007 – 09.

| Especificação          | Número de unidades locais |                  |                  | Pessoal ocupado total |                   |                   |
|------------------------|---------------------------|------------------|------------------|-----------------------|-------------------|-------------------|
|                        | 2007                      | 2008             | 2009             | 2007                  | 2008              | 2009              |
| <b>Brasil</b>          | <b>4.768.784</b>          | <b>4.977.766</b> | <b>5.240.200</b> | <b>42.641.175</b>     | <b>44.574.884</b> | <b>46.682.448</b> |
| <b>Centro-Oeste</b>    | <b>341.993</b>            | <b>364.036</b>   | <b>385.824</b>   | <b>3.277.064</b>      | <b>3.484.087</b>  | <b>3.688.978</b>  |
| <b>ESTADO DE GOIÁS</b> | <b>138.047</b>            | <b>145.710</b>   | <b>155.626</b>   | <b>1.173.503</b>      | <b>1.249.943</b>  | <b>1.349.020</b>  |
| Goiânia                | 47.378                    | 50.172           | 53.163           | 511.059               | 544.684           | 587.755           |
| Aparecida de Goiânia   | 6.132                     | 6.644            | 7.297            | 86.715                | 95.714            | 103.333           |
| Anápolis               | 7.822                     | 8.033            | 8.682            | 73.116                | 78.343            | 84.562            |
| Rio Verde              | 4.007                     | 4.614            | 4.736            | 42.612                | 45.598            | 45.848            |
| Itumbiara              | 3.129                     | 2.960            | 3.195            | 22.367                | 22.973            | 24.766            |
| Catalão                | 2.766                     | 2.847            | 3.273            | 19.633                | 21.825            | 23.316            |
| Luziânia               | 2.677                     | 2.757            | 2.660            | 21.839                | 20.613            | 22.289            |
| Jataí                  | 3.016                     | 2.730            | 2.678            | 16.186                | 16.398            | 17.790            |
| Caldas Novas           | 2.039                     | 2.310            | 2.908            | 15.085                | 15.413            | 17.579            |
| Mineiros               | 1.485                     | 1.615            | 1.558            | 11.002                | 12.475            | 13.262            |
| Trindade               | 1.472                     | 1.565            | 1.398            | 9.793                 | 12.344            | 12.832            |
| Formosa                | 1.925                     | 2.098            | 2.210            | 10.568                | 12.007            | 12.798            |
| Goianésia              | 1.231                     | 1.238            | 1.897            | 11.072                | 10.664            | 11.852            |
| Valparaíso de Goiás    | 1.586                     | 1.746            | 1.875            | 9.352                 | 10.626            | 11.850            |

Fonte: IBGE / Cadastro Central de Empresas.

Elaboração: SEGPLAN-GO / SEPIN / Gerência de Estatística Socioeconômica – 2011.

**OBS:** Até o ano de referência de 2006 as empresas e outras organizações eram classificadas segundo a versão 1.0 da CNAE. Em 2007, com o objetivo de manter a comparabilidade internacional, bem como de dotar o País com uma classificação de atividades econômicas atualizada com as mudanças no sistema produtivo das empresas, passou a vigorar a versão 2.0 da CNAE.

ESTADO DE GOIÁS: Documentos transitados – 2000 – 11.

| Ano     | Cheques (Qtde-mil) |            |            | Cheques (R\$ milhões) |            |            |
|---------|--------------------|------------|------------|-----------------------|------------|------------|
|         | Trocados           | Devolvidos | Sem fundos | Trocados              | Devolvidos | Sem fundos |
| 2000    | 82.604,6           | 3.503,8    | 3.346,9    | 38.661,5              | 1.792,2    | 1.668,8    |
| 2001    | 83.042,5           | 4.898,6    | 4.680,5    | 41.233,9              | 2.651,0    | 2.465,3    |
| 2002    | 78.903,0           | 4.635,6    | 4.391,1    | 42.210,2              | 2.773,5    | 2.554,0    |
| 2003    | 75.934,2           | 5.101,5    | 4.817,6    | 38.232,3              | 3.244,1    | 2.975,8    |
| 2004    | 72.034,9           | 5.105,2    | 4.796,4    | 40.183,5              | 3.894,5    | 3.567,2    |
| 2005    | 66.674,9           | 5.511,9    | 5.134,2    | 38.595,4              | 4.599,9    | 4.131,4    |
| 2006    | 58.359,3           | 4.835,4    | 4.475,1    | 35.115,5              | 3.958,6    | 3.519,9    |
| 2007    | 53.971,2           | 4.363,2    | 3.995,8    | 36.601,5              | 3.826,7    | 3.370,4    |
| 2008    | 49.677,9           | 4.019,1    | 3.580,2    | 40.249,0              | 4.199,2    | 3.586,0    |
| 2009    | 44.502,5           | 3.962,8    | 3.551,4    | 38.100,0              | 4.484,7    | 3.879,3    |
| 2010    | 41.924,7           | 3.227,7    | 2.830,8    | 41.017,3              | 4.147,4    | 3.487,6    |
| 2011(1) | 20.009,1           | 1.665,6    | 1.466,6    | 21.680,6              | 2.390,6    | 2.003,9    |

Fonte: Banco Central do Brasil.

Elaboração: SEGPLAN-GO / SEPIN / Gerência de Estatística Socioeconômica – 2011.

(1) Janeiro a junho

ESTADO DE GOIÁS: Quantidade de contribuintes por atividade econômica no Estado - 2007 - 11.

| Atividade Econômica                | 2007           |               | 2008           |               | 2009           |               | 2010 (1)       |               | 2011 (2)       |               |
|------------------------------------|----------------|---------------|----------------|---------------|----------------|---------------|----------------|---------------|----------------|---------------|
|                                    | Qtde           | %             | Qtde           | %             | Qtde           | %             | Qtde           | %             | Qtde           | %             |
| <b>Total</b>                       | <b>274.610</b> | <b>100,00</b> | <b>283.818</b> | <b>100,00</b> | <b>276.657</b> | <b>100,00</b> | <b>268.109</b> | <b>100,00</b> | <b>258.119</b> | <b>100,00</b> |
| Comércio Atacadista e Distribuidor | 5.686          | 2,07          | 6.192          | 2,18          | 5.682          | 2,05          | 5.282          | 1,97          | 4.802          | 1,86          |
| Comércio Varejista                 | 63.216         | 23,02         | 66.753         | 23,52         | 63.472         | 22,94         | 59.520         | 22,20         | 54.390         | 21,07         |
| Extrator Mineral ou Fóssil         | 407            | 0,15          | 407            | 0,14          | 388            | 0,14          | 368            | 0,14          | 344            | 0,13          |
| Indústria                          | 13.489         | 4,91          | 13.965         | 4,92          | 13.144         | 4,75          | 12.379         | 4,62          | 11.452         | 4,44          |
| Prestador de Serviço               | 3.000          | 1,09          | 3.505          | 1,23          | 3.391          | 1,23          | 3.163          | 1,18          | 2.935          | 1,14          |
| Produtor Rural e Extração Vegetal  | 185.013        | 67,37         | 188.600        | 66,45         | 186.034        | 67,24         | 182.991        | 68,25         | 180.085        | 69,77         |
| Demais Atividades                  | 3.799          | 1,38          | 4.396          | 1,55          | 4.546          | 1,64          | 4.406          | 1,64          | 4.111          | 1,59          |

Fonte: Secretaria da Fazenda do Estado de Goiás.

Elaboração: SEGPLAN-GO / SEPIN / Gerência de Estatística Socioeconômica – 2011.

(1) Posição: setembro

(2) Posição: julho

## ESTADO DE GOIÁS e Brasil: Pesquisa mensal de comércio – Receita nominal de vendas e volume de vendas no varejo – 2008 - 11.

| Período | Variação mensal (%) (1)   |        |                  |        |
|---------|---------------------------|--------|------------------|--------|
|         | Receita nominal de vendas |        | Volume de vendas |        |
|         | Goiás                     | Brasil | Goiás            | Brasil |
| 2008    |                           |        |                  |        |
| Jan     | 11,41                     | 16,49  | 6,44             | 11,80  |
| Fev     | 16,85                     | 17,36  | 11,95            | 12,82  |
| Mar     | 13,92                     | 15,61  | 10,06            | 11,03  |
| Abr     | 16,99                     | 13,80  | 14,20            | 8,71   |
| Mai     | 15,47                     | 17,20  | 11,10            | 11,05  |
| Jun     | 15,66                     | 15,19  | 10,40            | 8,18   |
| Jul     | 19,78                     | 18,61  | 14,10            | 11,26  |
| Ago     | 16,15                     | 16,61  | 9,25             | 9,94   |
| Set     | 16,25                     | 15,55  | 8,74             | 9,27   |
| Out     | 14,23                     | 16,35  | 7,30             | 9,83   |
| Nov     | 8,47                      | 11,97  | 1,31             | 5,08   |
| Dez     | 9,28                      | 9,53   | 3,76             | 3,80   |
| 2009    |                           |        |                  |        |
| Jan     | 8,33                      | 11,91  | 2,63             | 5,97   |
| Fev     | 4,54                      | 10,16  | -0,79            | 3,84   |
| Mar     | 7,98                      | 7,34   | 2,19             | 1,33   |
| Abr     | 10,11                     | 13,15  | 3,19             | 7,05   |
| Mai     | 6,52                      | 7,63   | 1,78             | 2,94   |
| Jun     | 6,58                      | 9,62   | 2,24             | 5,66   |
| Jul     | 8,24                      | 9,46   | 4,26             | 6,01   |
| Ago     | 6,89                      | 8,07   | 3,24             | 4,75   |
| Set     | 5,86                      | 8,19   | 3,63             | 5,12   |
| Out     | 9,97                      | 11,64  | 8,87             | 8,58   |
| Nov     | 11,34                     | 10,93  | 11,21            | 8,64   |
| Dez     | 15,04                     | 12,03  | 15,03            | 9,24   |
| 2010    |                           |        |                  |        |
| Jan     | 15,12                     | 12,60  | 15,40            | 10,37  |
| Fev     | 18,60                     | 15,19  | 17,67            | 12,20  |
| Mar     | 15,46                     | 19,04  | 15,01            | 15,68  |
| Abr     | 13,82                     | 13,19  | 13,20            | 9,19   |
| Mai     | 12,92                     | 14,18  | 12,61            | 10,21  |
| Jun     | 12,23                     | 14,10  | 12,16            | 11,36  |
| Jul     | 11,76                     | 13,74  | 11,93            | 11,08  |
| Ago     | 10,76                     | 12,87  | 10,36            | 10,50  |
| Set     | 14,63                     | 15,27  | 12,87            | 11,97  |
| Out     | 15,92                     | 13,18  | 11,99            | 8,73   |
| Nov     | 17,00                     | 14,74  | 12,66            | 9,89   |
| Dez     | 15,54                     | 15,68  | 11,89            | 10,24  |
| 2011    |                           |        |                  |        |
| Jan     | 14,89                     | 13,31  | 11,46            | 8,25   |
| Fev     | 14,72                     | 13,30  | 11,91            | 8,47   |
| Mar     | 9,88                      | 8,66   | 6,06             | 3,97   |
| Abr     | 15,40                     | 15,62  | 9,36             | 10,21  |
| Mai     | 11,46                     | 10,68  | 6,11             | 6,26   |
| Jun     | 13,53                     | 12,12  | 8,09             | 7,06   |

Fonte: IBGE.

Elaboração: SEGPLAN-GO / SEPIN / Gerência de Estatística Socioeconômica – 2011.

(1) Base: Igual mês do ano anterior = 100.

ESTADO DE GOIÁS: Empresas por setor de atividades e porte, segundo o número de empregados – 2002 - 10.

| Especificação    | Número de empresas |               |               |               |                |                |                |                |                |  |
|------------------|--------------------|---------------|---------------|---------------|----------------|----------------|----------------|----------------|----------------|--|
|                  | 2002               | 2003          | 2004          | 2005          | 2006           | 2007           | 2008           | 2009           | 2010           |  |
| <b>Total</b>     | <b>84.430</b>      | <b>89.340</b> | <b>94.555</b> | <b>99.004</b> | <b>102.375</b> | <b>107.391</b> | <b>114.239</b> | <b>121.589</b> | <b>130.518</b> |  |
| Micro            | 79.797             | 84.525        | 89.358        | 93.531        | 96.656         | 101.121        | 107.493        | 114.479        | 122.587        |  |
| Pequena          | 3.775              | 3.937         | 4.251         | 4.458         | 4.640          | 5.073          | 5.530          | 5.845          | 6.552          |  |
| Médio            | 710                | 714           | 774           | 825           | 883            | 981            | 997            | 1.024          | 1.114          |  |
| Grande           | 148                | 164           | 172           | 190           | 196            | 216            | 219            | 241            | 265            |  |
| Agropecuária     | 20.596             | 22.125        | 23.485        | 24.112        | 24.324         | 25.166         | 26.097         | 27.086         | 27.915         |  |
| Micro            | 20.402             | 21.887        | 23.214        | 23.862        | 24.056         | 24.858         | 25.766         | 26.741         | 27.545         |  |
| Pequena          | 175                | 211           | 236           | 211           | 225            | 266            | 284            | 299            | 322            |  |
| Médio            | 18                 | 26            | 33            | 36            | 40             | 38             | 41             | 40             | 39             |  |
| Grande           | 1                  | 1             | 2             | 3             | 3              | 4              | 6              | 6              | 9              |  |
| Indústria        | 8.327              | 8.736         | 9.071         | 9.405         | 10.091         | 10.432         | 11.153         | 11.874         | 12.382         |  |
| Micro            | 7.276              | 7.633         | 7.900         | 8.187         | 8.806          | 9.021          | 9.662          | 10.394         | 10.778         |  |
| Pequena          | 880                | 936           | 974           | 1.018         | 1.054          | 1.152          | 1.232          | 1.222          | 1.324          |  |
| Médio            | 143                | 136           | 162           | 161           | 189            | 211            | 209            | 205            | 219            |  |
| Grande           | 28                 | 31            | 35            | 39            | 42             | 48             | 50             | 53             | 61             |  |
| Construção Civil | 3.125              | 2.894         | 3.031         | 3.179         | 3.312          | 3.544          | 4.106          | 4.726          | 5.878          |  |
| Micro            | 2.756              | 2.551         | 2.671         | 2.782         | 2.900          | 3.012          | 3.570          | 4.123          | 5.163          |  |
| Pequena          | 328                | 302           | 313           | 345           | 351            | 355            | 434            | 497            | 590            |  |
| Médio            | 37                 | 37            | 44            | 47            | 58             | 79             | 95             | 100            | 110            |  |
| Grande           | 4                  | 4             | 3             | 5             | 3              | 8              | 7              | 6              | 15             |  |
| Comércio         | 29.297             | 31.326        | 33.557        | 35.728        | 37.430         | 39.351         | 42.170         | 44.759         | 48.335         |  |
| Micro            | 28.222             | 30.198        | 32.274        | 34.423        | 36.032         | 37.813         | 40.459         | 42.968         | 46.331         |  |
| Pequena          | 993                | 1.039         | 1.176         | 1.205         | 1.277          | 1.398          | 1.566          | 1.645          | 1.833          |  |
| Médio            | 81                 | 86            | 105           | 98            | 118            | 137            | 143            | 143            | 166            |  |
| Grande           | 1                  | 3             | 2             | 2             | 3              | 3              | 2              | 3              | 5              |  |
| Serviços         | 23.085             | 24.259        | 25.411        | 26.580        | 27.218         | 28.898         | 30.711         | 33.144         | 36.008         |  |
| Micro            | 21.141             | 22.256        | 23.299        | 24.277        | 24.862         | 26.327         | 28.034         | 30.253         | 32.770         |  |
| Pequena          | 1.399              | 1.449         | 1.552         | 1.679         | 1.733          | 1.902          | 2.014          | 2.182          | 2.483          |  |
| Médio            | 431                | 429           | 430           | 483           | 478            | 516            | 509            | 536            | 580            |  |
| Grande           | 114                | 125           | 130           | 141           | 145            | 153            | 154            | 173            | 175            |  |
| Outras           | -                  | -             | -             | -             | -              | -              | 2              | -              | -              |  |
| Micro            | -                  | -             | -             | -             | -              | -              | 2              | -              | -              |  |
| Pequena          | -                  | -             | -             | -             | -              | -              | -              | -              | -              |  |
| Médio            | -                  | -             | -             | -             | -              | -              | -              | -              | -              |  |
| Grande           | -                  | -             | -             | -             | -              | -              | -              | -              | -              |  |

Fonte: Ministério do Trabalho e Emprego / RAIS.

Elaboração: SEGPLAN-GO / SEPIN / Gerência de Estatística Socioeconômica – 2011.

Nota:

Micro: até 19 empregados.  
 Pequena: de 20 a 99 empregados.  
 Médio: de 100 a 499 empregados.  
 Grande: de 500 ou mais empregados.

## 9 – BALANÇA COMERCIAL

ESTADO DE GOIÁS e Brasil: Balança comercial – 2000 – 11.

(US\$ 1.000 FOB)

| Ano     | Goiás      |            |           | Brasil      |             |            |
|---------|------------|------------|-----------|-------------|-------------|------------|
|         | Exportação | Importação | Saldo     | Exportação  | Importação  | Saldo      |
| 2000    | 544.864    | 374.289    | 170.575   | 55.118.920  | 55.850.663  | -731.743   |
| 2001    | 595.271    | 389.760    | 205.511   | 58.286.593  | 55.601.757  | 2.684.836  |
| 2002    | 649.314    | 326.740    | 322.574   | 60.438.653  | 47.242.654  | 13.195.999 |
| 2003    | 1.103.187  | 376.772    | 726.415   | 73.203.222  | 48.325.652  | 24.877.570 |
| 2004    | 1.413.115  | 625.712    | 787.403   | 96.677.839  | 62.835.616  | 33.842.223 |
| 2005    | 1.817.393  | 724.009    | 1.093.384 | 118.529.185 | 73.600.376  | 44.928.809 |
| 2006    | 2.093.111  | 992.574    | 1.100.537 | 137.807.470 | 91.350.580  | 46.456.889 |
| 2007    | 3.184.780  | 1.701.925  | 1.482.855 | 160.649.073 | 120.617.446 | 40.031.627 |
| 2008    | 4.090.520  | 3.050.197  | 1.040.323 | 197.942.443 | 172.984.768 | 24.957.675 |
| 2009    | 3.614.964  | 2.852.730  | 762.233   | 152.994.743 | 127.647.333 | 25.347.409 |
| 2010    | 4.044.660  | 4.175.265  | -130.605  | 201.915.285 | 181.648.676 | 20.266.609 |
| 2011(1) | 2.812.924  | 2.533.420  | 279.504   | 118.303.513 | 105.336.844 | 12.966.669 |

Fonte: Ministério do Desenvolvimento, Indústria e Comércio Exterior.

Elaboração: SEGPLAN-GO / SEPIN / Gerência de Estatística Socioeconômica – 2011.

Nota: dados revistos em dezembro/2007. Dados preliminares.

(1) Janeiro a junho

## ESTADO DE GOIAS: Principais produtos exportados e importados - 2010 – 2011.

| Especificação                                 | 2011 (jan-jun)       |               |                      | 2010 (jan-jun)       |               |                      |
|---|----------------------|---------------|----------------------|----------------------|---------------|----------------------|
|   | US\$ FOB             | Part. %       | Kg                   | US\$ FOB             | Part. %       | Kg                   |
| <b>EXPORTAÇÃO</b>                             | <b>2.812.923.719</b> | <b>100,00</b> | <b>3.175.235.280</b> | <b>2.015.662.838</b> | <b>100,00</b> | <b>3.079.830.618</b> |
| Outros graos de soja,mesmo triturados         | 872.712.109          | 31,03         | 1.712.480.451        | 602.412.188          | 29,89         | 1.618.255.888        |
| Sulfetos de minerios de cobre                 | 365.465.950          | 12,99         | 131.003.475          | 239.507.359          | 11,88         | 112.487.270          |
| Bagacos e outs.residuos solidos,da extr.do ol | 282.290.944          | 10,04         | 721.048.015          | 273.065.603          | 13,55         | 849.058.456          |
| Carnes desossadas de bovino,congeladas        | 204.625.206          | 7,27          | 42.174.598           | 202.353.287          | 10,04         | 56.444.260           |
| Energia eletrica                              | 163.040.910          | 5,80          | 1                    | -                    | -             | -                    |
| Pedacos e miudezas,comest.de galos/galinhas,c | 123.518.839          | 4,39          | 57.818.050           | 101.123.679          | 5,02          | 57.507.392           |
| Ouro em barras,fios,perfis de sec.macica,bulh | 92.462.850           | 3,29          | 2.011                | 80.295.228           | 3,98          | 2.209                |
| Ferroniobio                                   | 68.901.429           | 2,45          | 2.667.672            | 70.158.180           | 3,48          | 2.878.561            |
| Acucar de cana,em bruto                       | 67.219.853           | 2,39          | 108.094.694          | 34.512.605           | 1,71          | 84.810.478           |
| Carnes de galos/galinhas,n/cortadas em pedaco | 64.852.001           | 2,31          | 40.503.556           | 50.322.839           | 2,50          | 38.499.938           |
| Carnes desossadas de bovino,frescas ou refrig | 57.191.254           | 2,03          | 8.841.018            | 42.346.577           | 2,10          | 7.815.366            |
| Outras carnes de suino,congeladas             | 55.288.659           | 1,97          | 17.630.147           | 45.015.803           | 2,23          | 16.376.582           |
| Outras formas de amianto (asbesto)            | 37.557.025           | 1,34          | 64.793.200           | 37.561.236           | 1,86          | 69.552.800           |
| Preparacoes alimenticias e conservas,de peru  | 31.876.888           | 1,13          | 6.490.616            | 32.157.144           | 1,60          | 7.494.600            |
| Outs.acucares de cana,beterraba,sacarose quim | 27.774.513           | 0,99          | 41.180.564           | 11.091.670           | 0,55          | 21.888.019           |
| Outs.couros/peles,int.bovinos,prepars.etc.    | 24.229.035           | 0,86          | 1.439.498            | 1.006.516            | 0,05          | 62.733               |
| Milho em grao,exceto para semeadura           | 23.329.578           | 0,83          | 98.510.425           | 1.487.273            | 0,07          | 8.312.132            |
| Carnes de peruas/perus,em pedacos e miudezas, | 19.600.639           | 0,70          | 7.943.779            | 7.572.986            | 0,38          | 4.133.340            |
| Outs.couros/peles bovinos,secos,pena flor     | 19.169.668           | 0,68          | 6.038.980            | 5.179.362            | 0,26          | 1.763.965            |
| Ferroniquel                                   | 17.449.974           | 0,62          | 2.377.560            | -                    | -             | -                    |
| Tripas de bovinos,frescas,refrig.congel.salg. | 17.027.666           | 0,61          | 4.274.750            | 14.318.616           | 0,71          | 3.986.765            |
| Outros veiculos automoveis c/motor diesel,p/c | 12.893.948           | 0,46          | 881.210              | 10.859.555           | 0,54          | 928.430              |
| Milho para semeadura                          | 11.433.227           | 0,41          | 3.058.736            | 13.674.793           | 0,68          | 4.291.808            |
| Demais produtos exportados                    | 153.011.554          | 5,44          | 95.982.274           | 139.640.339          | 6,93          | 113.279.626          |
| <b>IMPORTAÇÃO</b>                             | <b>2.533.419.939</b> | <b>100,00</b> | <b>1.042.971.599</b> | <b>1.925.250.014</b> | <b>100,00</b> | <b>713.481.876</b>   |
| Automoveis c/motor explosao,1500<cm3<=3000,at | 692.041.017          | 27,32         | 63.261.250           | 465.538.237          | 24,18         | 55.084.169           |
| Anticorpo humano c/afin.especif.antigeno tran | 207.289.993          | 8,18          | 5.244                | 172.873.410          | 8,98          | 5.734                |
| Automoveis c/motor explosao,cm3>3000,ate 6 pa | 142.872.286          | 5,64          | 12.684.468           | 126.490.526          | 6,57          | 12.608.396           |
| Outros cloretos de potassio                   | 122.244.511          | 4,83          | 304.491.900          | 53.158.405           | 2,76          | 138.860.356          |
| Automoveis c/motor explosao,cm3>3000,sup.6 pa | 94.151.587           | 3,72          | 7.544.290            | 100.916.884          | 5,24          | 8.948.430            |
| Outras partes e acess.de carrocarias p/veic.a | 82.384.184           | 3,25          | 16.486.670           | 44.145.664           | 2,29          | 10.769.883           |
| Caixas de marchas p/veiculos automoveis       | 42.924.747           | 1,69          | 3.169.421            | 30.040.920           | 1,56          | 2.381.030            |
| Diidrogeno-ortofosfato de amonio,incl.mist.hi | 42.137.530           | 1,66          | 67.785.994           | 1.815.353            | 0,09          | 4.966.628            |
| Outs.aparelhos p/pulverizar fungicidas/inseti | 40.004.943           | 1,58          | 3.481.617            | 15.499.192           | 0,81          | 1.140.703            |
| Motores diesel/semidiesel,p/veic.cap.87, 2500 | 39.313.317           | 1,55          | 2.489.708            | 20.633.978           | 1,07          | 1.570.888            |
| Outras partes e acess.p/tratores e veiculos a | 33.197.367           | 1,31          | 5.188.377            | 29.313.158           | 1,52          | 5.239.792            |
| Outros motores de explosao,p/veic.cap.87,sup. | 26.107.187           | 1,03          | 2.356.924            | 19.655.275           | 1,02          | 1.563.731            |
| Automoveis c/motor diesel,cm3>2500,sup.6 pass | 25.717.180           | 1,02          | 2.017.700            | 52.082.402           | 2,71          | 4.987.705            |
| Ureia com teor de nitrogenio>45% em peso      | 25.423.757           | 1,00          | 68.034.812           | 11.298.494           | 0,59          | 41.730.517           |
| Motores diesel/semidiesel,p/veic.cap.87, 1500 | 25.081.221           | 0,99          | 2.398.009            | 23.922.046           | 1,24          | 2.247.244            |
| Enxofre a granel,exc.sublimado,precipitado ou | 24.819.218           | 0,98          | 119.751.720          | 15.544.030           | 0,81          | 119.718.658          |
| Medicamento c/outs.vitaminas/provitaminas,etc | 22.321.485           | 0,88          | 6.344                | 15.730.254           | 0,82          | 5.956                |
| Eixos d/transm.c/diferencial p/veics.automs.  | 21.459.116           | 0,85          | 2.880.026            | 19.902.625           | 1,03          | 2.955.842            |
| Outros tratores                               | 19.242.805           | 0,76          | 2.529.449            | 16.762.171           | 0,87          | 1.790.069            |
| Jogos de fios p/velas de ignicao e outs.fios  | 19.080.055           | 0,75          | 539.881              | 13.721.321           | 0,71          | 426.700              |
| Outs.freios e partes,p/tratores/veics.auts.   | 15.044.968           | 0,59          | 1.398.957            | 8.378.243            | 0,44          | 912.578              |
| Outros controladores eletron.automat.p/veic.a | 13.645.556           | 0,54          | 62.408               | 8.957.097            | 0,47          | 82.581               |
| Medicamento contendo deoxirribonuclease,em do | 13.180.273           | 0,52          | 858                  | 4.615.155            | 0,24          | 252                  |
| Outras colheiteadeiras de algodao             | 13.121.438           | 0,52          | 1.192.432            | -                    | -             | -                    |
| Sulfato de amonio                             | 12.226.553           | 0,48          | 58.177.837           | 6.997.926            | 0,36          | 51.074.159           |
| Demais produtos importados                    | 718.387.645          | 28,36         | 295.035.303          | 647.257.248          | 33,62         | 244.409.875          |

Fonte: Ministério do Desenvolvimento Indústria e Comércio Exterior.

Elaboração: SEGPLAN-GO / SEPIN / Gerência de Estatística Socioeconômica – 2011.

Preliminar

## 10 – ENERGIA ELÉTRICA

ESTADO DE GOIÁS: Número de consumidores de energia elétrica por classe – 2000 - 11.

| Ano      | Total     | Residencial | Industrial | Comercial | Rural   | Poder Público | Iluminação Pública | Serviço Público | Próprio |
|----------|-----------|-------------|------------|-----------|---------|---------------|--------------------|-----------------|---------|
| 2000     | 1.565.428 | 1.307.912   | 15.539     | 125.406   | 103.581 | 10.819        | 577                | 1.203           | 391     |
| 2001     | 1.666.594 | 1.386.994   | 16.998     | 139.546   | 109.650 | 11.043        | 582                | 1.398           | 383     |
| 2002     | 1.746.886 | 1.457.830   | 17.118     | 140.480   | 117.407 | 11.629        | 581                | 1.475           | 366     |
| 2003 (1) | 1.820.545 | 1.521.582   | 16.336     | 142.740   | 125.304 | 12.012        | 582                | 1.624           | 358     |
| 2004 (1) | 1.878.680 | 1.574.178   | 15.213     | 143.486   | 130.527 | 12.755        | 582                | 1.589           | 345     |
| 2005     | 1.942.112 | 1.626.671   | 14.114     | 147.916   | 137.458 | 13.337        | 587                | 1.672           | 357     |
| 2006     | 2.005.339 | 1.675.069   | 13.462     | 154.203   | 146.055 | 13.791        | 584                | 1.807           | 368     |
| 2007     | 2.076.622 | 1.727.193   | 12.330     | 167.761   | 152.458 | 14.115        | 584                | 1.825           | 356     |
| 2008     | 2.162.498 | 1.799.938   | 11.873     | 174.429   | 158.601 | 14.857        | 588                | 1.878           | 334     |
| 2009     | 2.242.143 | 1.838.563   | 10.620     | 211.394   | 163.099 | 15.604        | 587                | 1.951           | 325     |
| 2010     | 2.337.769 | 1.924.828   | 11.027     | 215.841   | 166.877 | 16.221        | 643                | 2.017           | 315     |
| 2011 (2) | 2.380.170 | 1.962.584   | 11.701     | 217.726   | 169.421 | 16.395        | 641                | 2.027           | 305     |

Fonte: Centrais Elétricas de Goiás S/A / Companhia Hidrelétrica São Patrício.

Elaboração: SEGPLAN-GO / SEPIN / Gerência de Estatística Socioeconômica – 2011.

(1) No total incluso suprimento.

(2) Posição: maio

ESTADO DE GOIÁS: Consumo de energia elétrica por classe – 2000 - 11.

(Mwh)

| Ano      | Total      | Residencial | Industrial | Comercial | Rural     | Poder Público | Iluminação Pública | Serviço Público | Próprio |
|----------|------------|-------------|------------|-----------|-----------|---------------|--------------------|-----------------|---------|
| 2000     | 6.578.528  | 2.334.466   | 1.680.606  | 1.051.133 | 654.638   | 175.067       | 463.541            | 212.894         | 6.183   |
| 2001     | 6.015.413  | 2.039.438   | 1.642.453  | 956.575   | 639.088   | 148.091       | 373.041            | 212.097         | 4.630   |
| 2002     | 6.435.778  | 2.051.095   | 1.810.720  | 1.016.249 | 725.906   | 161.928       | 429.925            | 235.235         | 4.720   |
| 2003 (1) | 7.104.735  | 2.212.266   | 2.026.236  | 1.096.357 | 789.321   | 178.576       | 481.697            | 246.364         | 5.269   |
| 2004 (1) | 7.645.719  | 2.359.398   | 2.244.394  | 1.144.421 | 848.632   | 228.918       | 492.286            | 258.983         | 5.302   |
| 2005     | 8.217.238  | 2.493.832   | 2.608.917  | 1.212.342 | 871.168   | 259.225       | 492.909            | 273.145         | 5.700   |
| 2006     | 8.490.470  | 2.583.170   | 2.749.643  | 1.274.523 | 827.855   | 272.503       | 485.598            | 291.107         | 6.071   |
| 2007     | 9.184.356  | 2.708.897   | 2.955.372  | 1.425.141 | 1.012.943 | 293.497       | 474.070            | 307.532         | 6.901   |
| 2008     | 9.657.068  | 2.840.130   | 3.150.610  | 1.548.812 | 1.014.639 | 300.283       | 484.039            | 311.338         | 7.217   |
| 2009     | 9.956.980  | 2.994.196   | 3.148.019  | 1.712.703 | 961.304   | 327.251       | 492.310            | 313.682         | 7.516   |
| 2010     | 10.871.505 | 3.297.525   | 3.354.745  | 1.866.995 | 1.142.199 | 354.406       | 511.782            | 336.469         | 7.383   |
| 2011 (2) | 4.433.557  | 1.424.730   | 1.293.493  | 824.146   | 381.726   | 151.014       | 215.195            | 140.220         | 3.034   |

Fonte: Centrais Elétricas de Goiás S/A / Companhia Hidrelétrica São Patrício/SEINFRA.

Elaboração: SEGPLAN-GO / SEPIN / Gerência de Estatística Socioeconômica – 2011.

Nota: O total do Estado de Goiás não corresponde à soma exata, devido aos arredondamentos.

(1) No total incluso suprimento.

(2) Janeiro a maio

ESTADO DE GOIÁS: Balanço Energético – 1998 - 08.

(10<sup>3</sup> Mwh)

| Ano  | Energia Gerada |         |        | Energia Exportada | Perdas | Consumo Total |
|------|----------------|---------|--------|-------------------|--------|---------------|
|      | Hidráulica     | Térmica | Total  |                   |        |               |
| 1998 | 16.375         | -       | 16.375 | 9.669             | 812    | 5.894         |
| 1999 | 19.162         | 88      | 19.250 | 12.175            | 837    | 6.238         |
| 2000 | 21.650         | 88      | 21.738 | 14.310            | 850    | 6.578         |
| 2001 | 16.588         | 138     | 16.726 | 9.923             | 788    | 6.015         |
| 2002 | 16.857         | 353     | 17.210 | 9.809             | 965    | 6.436         |
| 2003 | 20.954         | 231     | 21.185 | 13.191            | 958    | 7.036         |
| 2004 | 22.705         | 291     | 22.996 | 13.980            | 936    | 8.080         |
| 2005 | 23.809         | 298     | 24.107 | 14.352            | 936    | 8.819         |
| 2006 | 27.553         | 257     | 27.810 | 17.855            | 974    | 8.981         |
| 2007 | 27.492         | 512     | 28.004 | 17.733            | 1.113  | 9.158         |
| 2008 | 24.329         | 897     | 25.226 | 14.456            | 1.270  | 9.500         |

Fonte: Secretaria da Infra-Estrutura do Estado de Goiás / Superintendência de Energia e Telecomunicações

Elaboração: SEGPLAN-GO / SEPIN / Gerência de Estatística Socioeconômica – 2011.

Nota: No levantamento da produção de energia hidráulica, foi considerado 50% da energia produzida nas usinas localizadas em rios fronteiriços.

## 11 – TELEFONIA

ESTADO DE GOIÁS, Centro-Oeste e Brasil: Acessos móveis em operação do Serviço Móvel Celular – 2002 - 11.  
(Em mil)

| Ano      | Goiás | Centro-Oeste | Brasil  | Participação (%)     |                |
|----------|-------|--------------|---------|----------------------|----------------|
|          |       |              |         | Goiás / Centro-Oeste | Goiás / Brasil |
| 2002     | 949   | 3.049        | 34.881  | 31,12                | 2,72           |
| 2003     | 1.398 | 4.413        | 46.373  | 31,68                | 3,01           |
| 2004     | 2.167 | 6.656        | 65.606  | 32,56                | 3,30           |
| 2005     | 3.133 | 8.782        | 86.210  | 35,67                | 3,63           |
| 2006     | 3.586 | 9.397        | 99.919  | 38,16                | 3,59           |
| 2007     | 4.167 | 10.838       | 120.980 | 38,45                | 3,44           |
| 2008     | 5.075 | 13.256       | 150.641 | 38,28                | 3,37           |
| 2009     | 5.702 | 15.333       | 173.959 | 37,19                | 3,28           |
| 2010     | 6.728 | 17.683       | 202.944 | 38,05                | 3,32           |
| 2011 (1) | 7.288 | 19.073       | 217.346 | 38,21                | 3,35           |

Fonte: Agência Nacional de Telecomunicação.

Elaboração: SEGPLAN-GO / SEPIN / Gerência de Estatística Socioeconômica – 2011.

(1) Janeiro a junho

## 12 – TRANSPORTE

ESTADO DE GOIÁS: Rede rodoviária – Posição: Novembro/2010

(Km)

| Especificação        | Total           | Planejada      | Em obras de Implantação | Não Pavimentada | Em Obras de Pavimentação | Pavimentada     |
|----------------------|-----------------|----------------|-------------------------|-----------------|--------------------------|-----------------|
| <b>Total</b>         | <b>24.994,6</b> | <b>1.858,1</b> | -                       | <b>8.483,5</b>  | <b>1.468,7</b>           | <b>13.184,3</b> |
| Federal              | 4.505,7         | 686,4          | -                       | 205,6           | 210,4                    | 3.403,3         |
| Estadual coincidente | 1.739,3         | 0,0            | -                       | 217,8           | 70,6                     | 1.450,9         |
| Estadual             | 18.749,6        | 1.171,7        | -                       | 8.060,1         | 1.187,7                  | 8.330,1         |

Fonte: Agência Goiana de Transportes e Obras.

Elaboração: SEGPLAN-GO / SEPIN / Gerência de Estatística Socioeconômica – 2011.

Preliminar



GOIÂNIA: Embarque e desembarque de passageiros e cargas no aeroporto de Goiânia – 2000 – 11.

| Ano      | Passageiros |               | Carga (tonelada) |              |
|----------|-------------|---------------|------------------|--------------|
|          | Embarcados  | Desembarcados | Embarcada        | Desembarcada |
| 2000     | 436.592     | 411.783       | 4.203            | 4.765        |
| 2001     | 473.205     | 458.021       | 4.196            | 5.511        |
| 2002     | 474.402     | 459.908       | 3.907            | 5.406        |
| 2003     | 442.550     | 414.632       | 3.152            | 5.102        |
| 2004     | 454.524     | 440.063       | 3.130            | 5.022        |
| 2005     | 621.456     | 601.910       | 2.501            | 4.927        |
| 2006     | 688.759     | 674.826       | 2.239            | 4.667        |
| 2007     | 767.454     | 756.614       | 2.113            | 4.492        |
| 2008     | 764.870     | 759.681       | 2.382            | 4.334        |
| 2009     | 865.596     | 864.569       | 2.463            | 3.183        |
| 2010     | 1.150.670   | 1.148.247     | 2.836            | 2.261        |
| 2011 (1) | 644.112     | 651.051       | 1.604            | 1.688        |

Fonte: Empresa Brasileira de Infraestrutura Aeroportuária. (1) Janeiro a junho  
Elaboração: SEGPLAN-GO / SEPIN / Gerência de Estatística Socioeconômica – 2011.

ESTADO DE GOIÁS e Goiânia: Frota de veículos cadastrados por habitantes – junho/2011.

| Especificação   | Frota de veículos | População (hab) (1) | Veículos / 100 hab. |
|-----------------|-------------------|---------------------|---------------------|
| Estado de Goiás | 2.652.004         | 6.003.788           | 44,17               |
| Goiânia         | 1.000.109         | 1.302.001           | 76,81               |

Fonte: Departamento Estadual de Trânsito do Estado de Goiás / IBGE. (1) Censo 2010  
Elaboração: SEGPLAN-GO / SEPIN / Gerência de Estatística Socioeconômica – 2011.

## 13 – EDUCAÇÃO

ESTADO DE GOIÁS: Número de estabelecimentos de ensino, salas de aula e docentes em exercício - 2006 – 10.

| Especifi-<br>cação | Estabelecimentos (1) |              |              |              |              | Sala de Aula  |               |               |               |               | Docentes em Exercício (2) |               |               |               |               |
|--------------------|----------------------|--------------|--------------|--------------|--------------|---------------|---------------|---------------|---------------|---------------|---------------------------|---------------|---------------|---------------|---------------|
|                    | 2006                 | 2007         | 2008         | 2009         | 2010         | 2006          | 2007          | 2008          | 2009          | 2010          | 2006                      | 2007          | 2008          | 2009          | 2010          |
| <b>Total</b>       | <b>4.591</b>         | <b>4.398</b> | <b>4.485</b> | <b>4.859</b> | <b>4.575</b> | <b>34.710</b> | <b>34.020</b> | <b>38.355</b> | <b>39.046</b> | <b>40.880</b> | <b>70.863</b>             | <b>58.043</b> | <b>62.655</b> | <b>63.258</b> | <b>65.364</b> |
| Federal            | 8                    | 9            | 9            | 11           | 11           | 219           | 242           | 249           | 268           | 276           | 448                       | 430           | 464           | 543           | 571           |
| Estadual           | 1.109                | 1.108        | 1.090        | 1.095        | 1.102        | 10.310        | 10.119        | 12.827        | 12.908        | 12.824        | 27.007                    | 21.884        | 22.533        | 22.487        | 22.914        |
| Municipal          | 2.415                | 2.370        | 2.377        | 2.373        | 2.365        | 14.299        | 14.446        | 14.783        | 15.187        | 15.876        | 27.003                    | 24.117        | 25.927        | 26.669        | 27.303        |
| Particular         | 1.059                | 911          | 1.009        | 1.380        | 1.097        | 9.882         | 9.213         | 10.496        | 10.683        | 11.904        | 16.405                    | 11.612        | 13.731        | 13.559        | 14.576        |

Fonte: Secretaria da Educação

Elaboração: SEGPLAN-GO / SEPIN / Gerência de Estatística Socioeconômica – 2011.

(1) O mesmo estabelecimento pode ministrar um ou mais nível / modalidade de ensino.

(2) O mesmo docente pode atuar em mais de um nível / modalidade de ensino e em mais de um estabelecimento.

ESTADO DE GOIÁS: Alunos matriculados por nível de ensino – 2001 – 10.

| Ano  | Total de alunos | Creche | Pré-Escolar | Alfabetização | Fundamental | Médio   | Educação profissional em nível médio | Especial | Educação jovens e adultos |
|------|-----------------|--------|-------------|---------------|-------------|---------|--------------------------------------|----------|---------------------------|
| 2001 | 1.634.457       | 23.362 | 100.970     | 49.747        | 1.099.982   | 259.871 | -                                    | 7.518    | 93.007                    |
| 2002 | 1.695.096       | 27.431 | 98.704      | 52.206        | 1.099.223   | 269.851 | 7.477                                | 7.246    | 132.958                   |
| 2003 | 1.673.699       | 26.244 | 100.578     | 50.341        | 1.063.513   | 264.712 | 10.053                               | 6.941    | 151.317                   |
| 2004 | 1.664.214       | 28.216 | 130.933     | -             | 1.059.068   | 275.153 | 8.721                                | 7.844    | 154.279                   |
| 2005 | 1.617.125       | 30.307 | 128.363     | -             | 1.029.132   | 270.352 | 10.281                               | 8.227    | 140.463                   |
| 2006 | 1.595.722       | 34.899 | 102.892     | -             | 1.032.596   | 280.747 | 11.835                               | 8.301    | 124.452                   |
| 2007 | 1.487.126       | 38.303 | 93.808      | -             | 960.166     | 272.086 | 13.277                               | 16.751   | 92.735                    |
| 2008 | 1.462.653       | 42.330 | 104.342     | -             | 934.804     | 262.535 | 13.073                               | 21.626   | 83.943                    |
| 2009 | 1.455.475       | 43.293 | 107.471     | -             | 930.630     | 265.945 | 15.561                               | 16.963   | 75.612                    |
| 2010 | 1.458.140       | 45.970 | 112.799     | -             | 915.568     | 268.903 | 16.048                               | 18.430   | 80.422                    |

Fonte: Ministério da Educação/INEP/Secretaria da Educação.

Elaboração: SEGPLAN-GO / SEPIN / Gerência de Estatística Socioeconômica – 2011.

ESTADO DE GOIÁS, Centro-Oeste e Brasil:

Número de instituições, matrículas e docentes da educação superior – 2006 - 09

| Especificação | Instituições |       |       |       | Matrículas |           |           |           | Docentes |         |         |         |
|---------------|--------------|-------|-------|-------|------------|-----------|-----------|-----------|----------|---------|---------|---------|
|               | 2006         | 2007  | 2008  | 2009  | 2006       | 2007      | 2008      | 2009      | 2006     | 2007    | 2008    | 2009    |
| Goiás         | 69           | 75    | 74    | 78    | 149.384    | 155.851   | 157.975   | 158.224   | 9.471    | 10.457  | 10.431  | 12.000  |
| Centro-Oeste  | 243          | 249   | 242   | 243   | 411.607    | 427.099   | 444.431   | 453.787   | 28.493   | 30.569  | 29.690  | 32.752  |
| Brasil        | 2.270        | 2.281 | 2.252 | 2.314 | 4.676.646  | 4.880.381 | 5.080.056 | 5.115.896 | 316.882  | 334.688 | 338.890 | 359.089 |

Fonte: Ministério da Educação / Instituto Nacional de Estudos e Pesquisas Educacionais Anísio Teixeira.

Elaboração: SEGPLAN-GO / SEPIN / Gerência de Estatística Socioeconômica – 2011.

ESTADO DE GOIÁS, Centro-Oeste e Brasil: Número de instituições de educação superior por organização acadêmica e localização – 2007 - 09.

| Especificação                    | Instituições |              |              |               |            |            |                        |            |            |              |              |              |              |           |           |
|----------------------------------|--------------|--------------|--------------|---------------|------------|------------|------------------------|------------|------------|--------------|--------------|--------------|--------------|-----------|-----------|
|                                  | Total        |              |              | Universidades |            |            | Centros Universitários |            |            | Faculdades   |              |              | CEFET e IFET |           |           |
|                                  | 2007         | 2008         | 2009         | 2007          | 2008       | 2009       | 2007                   | 2008       | 2009       | 2007         | 2008         | 2009         | 2007         | 2008      | 2009      |
| <b>Goiás</b>                     | <b>75</b>    | <b>74</b>    | <b>78</b>    | <b>4</b>      | <b>4</b>   | <b>4</b>   | <b>3</b>               | <b>3</b>   | <b>3</b>   | <b>60</b>    | <b>65</b>    | <b>69</b>    | <b>8</b>     | <b>2</b>  | <b>2</b>  |
| Pública                          | 9            | 8            | 8            | 3             | 3          | 3          | -                      | -          | -          | 3            | 3            | 3            | 3            | 2         | 2         |
| Federal                          | 4            | 3            | 3            | 1             | 1          | 1          | -                      | -          | -          | -            | -            | -            | 3            | 2         | 2         |
| Estadual                         | 1            | 1            | 1            | 1             | 1          | 1          | -                      | -          | -          | -            | -            | -            | -            | -         | -         |
| Municipal                        | 4            | 4            | 4            | 1             | 1          | 1          | -                      | -          | -          | 3            | 3            | 3            | -            | -         | -         |
| Privada                          | 66           | 66           | 70           | 1             | 1          | 1          | 3                      | 3          | 3          | 57           | 62           | 66           | 5            | -         | -         |
| Particular                       | 61           | 61           | 65           | -             | -          | -          | 2                      | 2          | 2          | 54           | 59           | 63           | 5            | -         | -         |
| Comum / Confes /<br>Filantrópica | 5            | 5            | 5            | 1             | 1          | 1          | 1                      | 1          | 1          | 3            | 3            | 3            | -            | -         | -         |
| <b>Centro-Oeste</b>              | <b>249</b>   | <b>242</b>   | <b>243</b>   | <b>14</b>     | <b>14</b>  | <b>14</b>  | <b>11</b>              | <b>11</b>  | <b>11</b>  | <b>209</b>   | <b>214</b>   | <b>215</b>   | <b>15</b>    | <b>3</b>  | <b>3</b>  |
| Pública                          | 19           | 16           | 16           | 9             | 9          | 9          | -                      | -          | -          | 5            | 4            | 4            | 5            | 3         | 3         |
| Federal                          | 10           | 8            | 8            | 5             | 5          | 5          | -                      | -          | -          | -            | -            | -            | 5            | 3         | 3         |
| Estadual                         | 4            | 4            | 4            | 3             | 3          | 3          | -                      | -          | -          | 1            | 1            | 1            | -            | -         | -         |
| Municipal                        | 5            | 4            | 4            | 1             | 1          | 1          | -                      | -          | -          | 4            | 3            | 3            | -            | -         | -         |
| Privada                          | 230          | 226          | 227          | 5             | 5          | 5          | 11                     | 11         | 11         | 204          | 210          | 211          | 10           | -         | -         |
| Particular                       | 203          | 199          | 206          | 1             | 2          | 2          | 10                     | 10         | 10         | 184          | 187          | 194          | 8            | -         | -         |
| Comum / Confes /<br>Filantrópica | 27           | 27           | 21           | 4             | 3          | 3          | 1                      | 1          | 1          | 20           | 23           | 17           | 2            | -         | -         |
| <b>Brasil</b>                    | <b>2.281</b> | <b>2.252</b> | <b>2.314</b> | <b>183</b>    | <b>183</b> | <b>186</b> | <b>120</b>             | <b>124</b> | <b>127</b> | <b>1.774</b> | <b>1.911</b> | <b>1.966</b> | <b>204</b>   | <b>34</b> | <b>35</b> |
| Pública                          | 249          | 236          | 245          | 96            | 97         | 100        | 4                      | 5          | 7          | 83           | 100          | 103          | 66           | 34        | 35        |
| Federal                          | 106          | 93           | 94           | 55            | 55         | 55         | -                      | -          | -          | 4            | 4            | 4            | 47           | 34        | 35        |
| Estadual                         | 82           | 82           | 84           | 35            | 36         | 38         | -                      | -          | 1          | 28           | 46           | 45           | 19           | -         | -         |
| Municipal                        | 61           | 61           | 67           | 6             | 6          | 7          | 4                      | 5          | 6          | 51           | 50           | 54           | -            | -         | -         |
| Privada                          | 2.032        | 2.016        | 2.069        | 87            | 86         | 86         | 116                    | 119        | 120        | 1.691        | 1.811        | 1.863        | 138          | -         | -         |
| Particular                       | 1.594        | 1.579        | 1.779        | 28            | 29         | 44         | 63                     | 63         | 82         | 1.371        | 1.487        | 1.653        | 132          | -         | -         |
| Comum / Confes /<br>Filantrópica | 438          | 437          | 290          | 59            | 57         | 42         | 53                     | 56         | 38         | 320          | 324          | 210          | 6            | -         | -         |

Fonte: Ministério da Educação / Instituto Nacional de Estudos e Pesquisas Educacionais Anísio Teixeira.

Elaboração: SEGPLAN-GO / SEPIN / Gerência de Estatística Socioeconômica – 2011.

CEFET e IFET - Centro Federal de Educação Tecnológica e Instituto Federal de Educação, Ciência e Tecnologia

ESTADO DE GOIÁS, Centro-Oeste e Brasil: Taxa de analfabetismo das pessoas de 15 anos ou mais de idade – 2006 - 10.

| Especificação | Taxa de analfabetismo das pessoas de 15 anos ou mais de idade (%) |       |      |      |      |
|---------------|---|-------|------|------|------|
|               | 2006  | 2007  | 2008 | 2009 | 2010 |
| Goiás         | 9,6   | 8,81  | 9,30 | 8,61 | 7,95 |
| Centro-Oeste  | 8,3   | 8,04  | 8,18 | 8,00 | 7,20 |
| Brasil        | 10,4  | 10,09 | 9,96 | 9,70 | 9,63 |

Fonte: IBGE / PNAD.

Elaboração: SEGPLAN-GO / SEPIN / Gerência de Estatística Socioeconômica – 2011.

ESTADO DE GOIÁS, Centro-Oeste e Brasil: Taxa de analfabetismo das pessoas de 10 anos ou mais de idade – 2006 - 10.

| Especificação | Taxa de analfabetismo das pessoas de 10 anos ou mais de idade (%) |      |      |      |      |
|---------------|---|------|------|------|------|
|               | 2006  | 2007 | 2008 | 2009 | 2010 |
| Goiás         | 8,68  | 8,05 | 8,44 | 7,78 | 7,32 |
| Centro-Oeste  | 7,41  | 7,32 | 7,42 | 7,25 | 6,64 |
| Brasil        | 9,55  | 9,22 | 9,18 | 8,93 | 9,02 |

Fonte: IBGE / PNAD.

Elaboração: SEGPLAN-GO / SEPIN / Gerência de Estatística Socioeconômica – 2011.

ESTADO DE GOIÁS: Taxa de alfabetização de pessoas de 10 anos ou mais de idade, por situação do domicílio - 2006 - 10. (%)

| Especificação | Alfabetizadas | Não Alfabetizadas | Sem Declaração |
|---------------|---------------|-------------------|----------------|
| <b>2006</b>   |               |                   |                |
| <b>Total</b>  | <b>91,30</b>  | <b>8,68</b>       | <b>0,02</b>    |
| Urbana        | 92,28         | 7,69              | 0,02           |
| Rural         | 83,52         | 16,48             | -              |
| <b>2007</b>   |               |                   |                |
| <b>Total</b>  | <b>91,95</b>  | <b>8,05</b>       | -              |
| Urbana        | 93,00         | 7,00              | -              |
| Rural         | 82,94         | 17,06             | -              |
| <b>2008</b>   |               |                   |                |
| <b>Total</b>  | <b>91,56</b>  | <b>8,44</b>       | -              |
| Urbana        | 92,31         | 7,69              | -              |
| Rural         | 84,95         | 15,05             | -              |
| <b>2009</b>   |               |                   |                |
| <b>Total</b>  | <b>92,22</b>  | <b>7,78</b>       | -              |
| Urbana        | 92,94         | 7,06              | -              |
| Rural         | 86,37         | 13,63             | -              |
| <b>2010</b>   |               |                   |                |
| <b>Total</b>  | <b>92,68</b>  | <b>7,32</b>       | -              |
| Urbana        | 93,41         | 6,59              | -              |
| Rural         | 95,92         | 14,08             | -              |

Fonte: IBGE.

Elaboração: SEGPLAN-GO / SEPIN / Gerência de Estatística Socioeconômica – 2011.

## 14 – SANEAMENTO

ESTADO DE GOIÁS: Sistema em operação de água e esgoto – 2000 – 11.

| Ano      | Água                         |                    |                            |                     |          | Esgoto                       |                    |                            |                     |         |
|----------|------------------------------|--------------------|----------------------------|---------------------|----------|------------------------------|--------------------|----------------------------|---------------------|---------|
|          | População atendida (mil hab) | % da Pop. atendida | Extensão rede (mil metros) | Volume (mil m³/ano) |          | População atendida (mil hab) | % da Pop. atendida | Extensão rede (mil metros) | Volume (mil m³/ano) |         |
|          |                              |                    |                            | Produzido           | Faturado |                              |                    |                            | Faturado            | Tratado |
| 2000     | 3.853                        | 83                 | 15.402                     | 256.582             | 167.742  | 1.519                        | 33                 | 4.444                      | -                   | -       |
| 2001     | 3.782                        | 84                 | 16.422                     | 254.996             | 166.859  | 1.562                        | 34                 | 4.586                      | -                   | -       |
| 2002     | 3.889                        | 83                 | 16.501                     | 264.737             | 178.464  | 1.615                        | 34                 | 4.592                      | -                   | -       |
| 2003     | 4.089                        | 83                 | 17.415                     | 268.491             | 175.638  | 1.696                        | 34                 | 4.806                      | -                   | -       |
| 2004     | 4.223                        | 83                 | 17.807                     | 279.033             | 180.329  | 1.676                        | 33                 | 4.868                      | 85.771              | 44.625  |
| 2005     | 4.297                        | 81                 | 18.436                     | 298.118             | 187.850  | 1.710                        | 32                 | 5.262                      | 87.891              | 68.423  |
| 2006     | 4.430                        | 81                 | 18.816                     | 309.899             | 187.167  | 1.804                        | 33                 | 5.537                      | 89.474              | 67.716  |
| 2007     | 4.128                        | 85                 | 19.845                     | 321.840             | 200.013  | 1.749                        | 36                 | 5.916                      | 96.024              | 75.994  |
| 2008     | 4.330                        | 86                 | 20.345                     | 320.951             | 205.115  | 1.872                        | 37                 | 6.242                      | 99.188              | 77.961  |
| 2009     | 4.465                        | 87                 | 20.705                     | 327.005             | 209.499  | 1.997                        | 39                 | 6.575                      | 103.133             | 88.577  |
| 2010     | 4.602                        | 90                 | 21.444                     | 346.664             | 228.252  | 2.015                        | 39                 | 6.731                      | 111.788             | 97.199  |
| 2011 (1) | 4.690                        | 91                 | 25.591                     | 144.338             | 93.371   | 2.074                        | 40                 | 6.820                      | 46.056              | 40.202  |

Fonte: Saneamento de Goiás S/A.

Elaboração: SEGPLAN-GO / SEPIN / Gerência de Estatística Socioeconômica – 2011.

(1) Posição: maio. As informações de volume referem-se ao período de janeiro a maio.

ESTADO DE GOIÁS: Ligações de água por categoria – 2000 – 11.

| Ano      | Total     | Residencial | Comercial | Industrial | Pública | Social  | Comercial 2 |
|----------|-----------|-------------|-----------|------------|---------|---------|-------------|
| 2000     | 919.231   | 847.386     | 46.045    | 11.985     | 13.815  | -       | -           |
| 2001     | 965.617   | 889.336     | 49.923    | 11.768     | 14.590  | -       | -           |
| 2002     | 993.986   | 915.414     | 52.640    | 10.821     | 15.111  | -       | -           |
| 2003     | 1.045.310 | 961.820     | 56.994    | 10.531     | 15.965  | -       | -           |
| 2004     | 1.097.321 | 1.010.998   | 59.028    | 10.695     | 16.600  | -       | -           |
| 2005     | 1.131.443 | 947.291     | 37.297    | 9.802      | 16.903  | 96.756  | 23.394      |
| 2006     | 1.176.644 | 984.533     | 39.210    | 10.413     | 17.379  | 100.584 | 24.525      |
| 2007     | 1.248.696 | 1.063.381   | 46.498    | 12.348     | 18.007  | 87.989  | 20.473      |
| 2008     | 1.320.373 | 1.129.110   | 54.325    | 14.840     | 18.754  | 84.975  | 18.369      |
| 2009     | 1.391.219 | 1.180.013   | 64.791    | 18.383     | 19.887  | 86.611  | 21.534      |
| 2010     | 1.475.989 | 1.264.314   | 71.527    | 22.031     | 20.931  | 78.177  | 19.009      |
| 2011 (1) | 1.514.078 | 1.302.194   | 74.327    | 22.832     | 21.303  | 75.153  | 18.269      |

Fonte: Saneamento de Goiás S/A

(1) Posição: maio

Elaboração: SEGPLAN-GO / SEPIN / Gerência de Estatística Socioeconômica – 2011.

ESTADO DE GOIÁS: Economias de água por categoria – 2000 – 11.

| Ano      | Total     | Residencial | Comercial | Industrial | Pública | Social  | Comercial 2 |
|----------|-----------|-------------|-----------|------------|---------|---------|-------------|
| 2000     | 1.136.032 | 1.018.751   | 85.560    | 13.905     | 17.816  | -       | -           |
| 2001     | 1.187.084 | 1.064.081   | 90.636    | 13.572     | 18.795  | -       | -           |
| 2002     | 1.217.369 | 1.092.080   | 93.495    | 12.611     | 19.183  | -       | -           |
| 2003     | 1.281.002 | 1.147.521   | 100.938   | 12.222     | 20.321  | -       | -           |
| 2004     | 1.316.901 | 1.185.870   | 98.176    | 12.208     | 20.647  | -       | -           |
| 2005     | 1.327.795 | 1.100.637   | 54.148    | 10.808     | 20.578  | 100.349 | 41.275      |
| 2006     | 1.367.120 | 1.133.676   | 55.569    | 11.440     | 21.014  | 104.090 | 41.331      |
| 2007     | 1.436.354 | 1.208.823   | 65.639    | 13.411     | 21.756  | 90.984  | 35.741      |
| 2008     | 1.510.217 | 1.276.169   | 76.157    | 16.091     | 22.608  | 87.915  | 31.277      |
| 2009     | 1.583.901 | 1.334.857   | 81.788    | 19.820     | 22.866  | 90.103  | 34.467      |
| 2010     | 1.666.581 | 1.417.914   | 89.396    | 23.698     | 23.878  | 81.185  | 30.510      |
| 2011 (1) | 1.704.289 | 1.455.626   | 92.498    | 24.561     | 24.238  | 78.056  | 29.310      |

Fonte: Saneamento de Goiás S/A

(1) Posição: maio

Elaboração: SEGPLAN-GO / SEPIN / Gerência de Estatística Socioeconômica – 2011.

## 15 – SAÚDE

ESTADO DE GOIÁS, Centro-Oeste e Brasil: Estabelecimentos cadastrados, Profissionais de saúde e Leitos.  
Posição: junho/2011.

| Especificação | Estabelecimentos Cadastrados | Profissionais a serviço da saúde | Leitos (1) |         |         |
|---------------|------------------------------|----------------------------------|------------|---------|---------|
|               |                              |                                  | Total      | SUS     | Não SUS |
| Goiás         | 6.721                        | 61.308                           | 18.713     | 13.264  | 5.449   |
| Centro-Oeste  | 20.766                       | 185.843                          | 40.056     | 27.613  | 12.443  |
| Brasil        | 235.160                      | 2.718.696                        | 503.527    | 357.660 | 145.867 |

Fonte: Ministério da Saúde.

Elaboração: SEGPLAN-GO / SEPIN / Gerência de Estatística Socioeconômica – 2011.

(1) Leitos internação mais leitos complementares (UTI)

## 16 – INDICADORES SOCIAIS

ESTADO DE GOIÁS, Centro-Oeste e Brasil: Taxa de fecundidade total, taxa bruta de natalidade, taxa de mortalidade infantil e esperança de vida ao nascer - 2000 - 2009.

| Especificação | Taxa de fecundidade total (1) |      | Taxa bruta de natalidade (2) |       | Taxa de mortalidade infantil (3) |       | Esperança de vida ao nascer (em anos) |      |
|---------------|-------------------------------|------|------------------------------|-------|----------------------------------|-------|---------------------------------------|------|
|               | 2000                          | 2009 | 2000                         | 2009  | 2000                             | 2009  | 2000                                  | 2009 |
| Goiás         | 2,20                          | 1,80 | 21,40                        | 15,24 | 23,90                            | 18,30 | 71,4                                  | 73,9 |
| Centro-Oeste  | 2,30                          | 1,93 | 21,50                        | 16,36 | 23,30                            | 17,80 | 71,8                                  | 74,3 |
| Brasil        | 2,40                          | 1,94 | 21,40                        | 15,77 | 30,10                            | 22,50 | 70,4                                  | 73,1 |

Fonte: IBGE.

Elaboração: SEGPLAN-GO / SEPIN / Gerência de Estatística Socioeconômica – 2011.

(1) Nº médio de nascidos vivos por mulher

(2) Nº de nascidos vivos por 1000 habitantes.

(3) Nº de óbitos infantis, por 1000 nascidos vivos.

ESTADO DE GOIÁS e Brasil: Índice de Desenvolvimento Humano Municipal -1991 e 2000.

| Especificação | IDH-M |       | IDH-M Longevidade |       | IDH-M Educação |       | IDH-M Renda |       | Posição |      |
|---------------|-------|-------|-------------------|-------|----------------|-------|-------------|-------|---------|------|
|               | 1991  | 2000  | 1991              | 2000  | 1991           | 2000  | 1991        | 2000  | 1991    | 2000 |
| Goiás         | 0,700 | 0,776 | 0,668             | 0,745 | 0,765          | 0,866 | 0,667       | 0,717 | 8º      | 8º   |
| Brasil        | 0,696 | 0,766 | 0,662             | 0,727 | 0,745          | 0,849 | 0,681       | 0,723 | -       | -    |

Fonte: PNUD / IPEA / FJP / IBGE.

Elaboração: SEGPLAN-GO / SEPIN / Gerência de Estatística Socioeconômica – 2011.

Classificação segundo IDH:

Elevado (0,800 e superior)

Médio (0,500 – 0,799)

Baixo (abaixo de 0,500)

ESTADO DE GOIÁS e Brasil: Índice de Desenvolvimento Humano -2005 - 07.

| Especificação | 2005 (1) | 2006 (2) | 2007 (2) |
|---------------|----------|----------|----------|
| Goiás         | 0,800    | 0,807    | 0,824    |
| Brasil        | 0,794    | 0,803    | 0,816    |

Fonte: PNUD / Banco Central do Brasil

Elaboração: SEGPLAN-GO / SEPIN / Gerência de Estatística Socioeconômica – 2011.

(1) Calculados pelo PNUD

(2) Estimativas do Banco Central do Brasil

Classificação segundo IDH:

Elevado (0,800 e superior)

Médio (0,500 – 0,799)

Baixo (abaixo de 0,500)

## 17 – EMPREGO

### ESTADO DE GOIÁS, Centro-Oeste e Brasil: Flutuação do nível de emprego – 2009 - 11.

| Especificação | 2009       |            |         | 2010       |            |           | 2011 (1)   |           |           |
|---------------|------------|------------|---------|------------|------------|-----------|------------|-----------|-----------|
|               | Admis.     | Deslg.     | Saldo   | Admis.     | Deslg.     | Saldo     | Admis.     | Deslg.    | Saldo     |
| Goiás         | 543.775    | 509.371    | 34.404  | 686.684    | 603.749    | 82.935    | 390.453    | 314.849   | 75.604    |
| Centro-Oeste  | 1.393.244  | 1.313.106  | 70.138  | 1.707.534  | 1.529.292  | 178.242   | 967.009    | 807.860   | 159.149   |
| Brasil        | 16.187.640 | 15.192.530 | 995.110 | 20.364.089 | 17.839.411 | 2.524.678 | 11.167.083 | 9.752.423 | 1.414.660 |

Fonte: Ministério do Trabalho e Emprego.

Elaboração: SEGPLAN-GO / SEPIN / Gerência de Estatística Socioeconômica – 2011.

(1) Janeiro a junho

### ESTADO DE GOIÁS: Saldo da flutuação do nível de emprego por setor de atividade econômica, segundo os municípios – 2009 - 2010.

| Atividade Econômica   | Estado de Goiás |               | Anápolis     |              | Aparecida de Goiânia |              | Goiânia       |               | Rio Verde   |              |
|-----------------------|-----------------|---------------|--------------|--------------|----------------------|--------------|---------------|---------------|-------------|--------------|
|                       | Saldo           |               | Saldo        |              | Saldo                |              | Saldo         |               | Saldo       |              |
|                       | 2009            | 2010          | 2009         | 2010         | 2009                 | 2010         | 2009          | 2010          | 2009        | 2010         |
| <b>Total</b>          | <b>34.404</b>   | <b>82.935</b> | <b>2.642</b> | <b>6.651</b> | <b>5.708</b>         | <b>6.355</b> | <b>13.538</b> | <b>31.668</b> | <b>-750</b> | <b>3.936</b> |
| Extrativa Mineral     | -79             | 1.081         | 11           | -11          | -3                   | -3           | 1             | -10           | -10         | 9            |
| Ind. Transformação    | 5.262           | 21.099        | 1.569        | 3.259        | 572                  | 1.396        | 69            | 4.079         | -575        | 1.034        |
| Serv. Ind. Util. Púb. | -15             | -760          | 49           | -345         | -66                  | -280         | 55            | -18           | -2          | -158         |
| Construção Civil      | 4.762           | 9.939         | -410         | 582          | 499                  | 631          | 3.426         | 7.301         | -242        | 456          |
| Comércio              | 6.723           | 20.167        | 319          | 1.222        | 692                  | 1.890        | 1.647         | 7.279         | 69          | 1.048        |
| Serviços              | 18.297          | 27.407        | 1.086        | 1.983        | 3.979                | 2.722        | 8.591         | 12.511        | 506         | 994          |
| Admin. Pública        | 83              | 620           | -            | 1            | 21                   | -            | -66           | 558           | 3           | 2            |
| Agropecuária          | -629            | 3.382         | 18           | -40          | 14                   | -1           | -185          | -32           | -499        | 551          |

Fonte: Ministério do Trabalho e Emprego.

Elaboração: SEGPLAN-GO / SEPIN / Gerência de Estatística Socioeconômica – 2011.

Nota: Flutuação do emprego → demonstra movimentação das admissões e desligamentos em determinado período.

Saldo → indica a diferença entre admissões e desligamentos.

### ESTADO DE GOIÁS: Saldo da flutuação do nível de emprego por setor de atividade econômica, segundo os municípios – 2010 - 2011.

| Atividade Econômica   | Estado de Goiás |               | Anápolis       |              | Aparecida de Goiânia |              | Goiânia        |               | Rio Verde      |              |
|-----------------------|-----------------|---------------|----------------|--------------|----------------------|--------------|----------------|---------------|----------------|--------------|
|                       | Saldo(jan-jun)  |               | Saldo(jan-jun) |              | Saldo(jan-jun)       |              | Saldo(jan-jun) |               | Saldo(jan-jun) |              |
|                       | 2010            | 2011          | 2010           | 2011         | 2010                 | 2011         | 2010           | 2011          | 2010           | 2011         |
| <b>Total</b>          | <b>70.155</b>   | <b>75.604</b> | <b>3.531</b>   | <b>4.642</b> | <b>4.018</b>         | <b>4.494</b> | <b>15.996</b>  | <b>21.116</b> | <b>2.029</b>   | <b>2.529</b> |
| Extrativa Mineral     | 807             | 767           | -5             | 14           | 2                    | 1            | 1              | 13            | 1              | 17           |
| Ind. Transformação    | 28.297          | 22.927        | 2.231          | 1.479        | 1.039                | 982          | 2.142          | 2.052         | 769            | 565          |
| Serv. Ind. Util. Púb. | -490            | 185           | -335           | -            | -63                  | 1            | -10            | 127           | -38            | -6           |
| Construção Civil      | 11.926          | 10.467        | 269            | 688          | 1.791                | 2.189        | 6.133          | 6.888         | 108            | 306          |
| Comércio              | 4.931           | 7.600         | 298            | 1.302        | 378                  | 403          | 1.730          | 2.075         | 223            | 158          |
| Serviços              | 13.204          | 19.768        | 1.080          | 1.090        | 883                  | 952          | 5.757          | 10.040        | 523            | 736          |
| Admin. Pública        | 251             | -311          | 1              | -            | -                    | -            | 241            | -143          | 3              | -3           |
| Agropecuária          | 11.229          | 14.201        | -8             | 69           | -12                  | -34          | 2              | 64            | 440            | 756          |

Fonte: Ministério do Trabalho e Emprego.

Elaboração: SEGPLAN-GO / SEPIN / Gerência de Estatística Socioeconômica – 2011.

Nota: Flutuação do emprego → demonstra movimentação das admissões e desligamentos em determinado período.

Saldo → indica a diferença entre admissões e desligamentos.

ESTADO DE GOIÁS, Centro-Oeste e Brasil: Número de empregos formais e remuneração média–2005-10.

| Especificação | Empregos formais (mil) |        |        |        |        |        | Remuneração média (R\$) |          |          |          |          |          |
|---------------|------------------------|--------|--------|--------|--------|--------|-------------------------|----------|----------|----------|----------|----------|
|               | 2005                   | 2006   | 2007   | 2008   | 2009   | 2010   | 2005                    | 2006     | 2007     | 2008     | 2009     | 2010     |
| Goiás         | 945                    | 993    | 1.061  | 1.135  | 1.209  | 1.314  | 845,25                  | 947,20   | 1.028,44 | 1.106,26 | 1.206,08 | 1.330,82 |
| Centro-Oeste  | 2.746                  | 2.867  | 3.050  | 3.224  | 3.418  | 3.631  | 1.262,45                | 1.434,77 | 1.513,84 | 1.668,14 | 1.808,16 | 1.953,21 |
| Brasil        | 33.239                 | 35.155 | 37.607 | 39.442 | 41.208 | 44.068 | 1.078,92                | 1.169,58 | 1.240,62 | 1.357,33 | 1.461,21 | 1.588,42 |

Fonte: Ministério do Trabalho e Emprego / RAIS.

Elaboração: SEGPLAN-GO / SEPIN / Gerência de Estatística Socioeconômica – 2011.

ESTADO DE GOIÁS: Número de empregos formais – 2005 - 10.

| Setores de atividades econômicas | 2005           | 2006           | 2007             | 2008             | 2009             | 2010             | Varição absoluta 2010/2009 | Varição (%) 2010/2009 |
|----------------------------------|----------------|----------------|------------------|------------------|------------------|------------------|----------------------------|-----------------------|
| <b>TOTAL</b>                     | <b>944.927</b> | <b>992.822</b> | <b>1.061.426</b> | <b>1.135.046</b> | <b>1.209.310</b> | <b>1.313.641</b> | <b>104.331</b>             | <b>8,63</b>           |
| Extrativismo Mineral             | 5.348          | 5.723          | 6.356            | 6.765            | 6.811            | 7.708            | 897                        | 13,17                 |
| Indústria de Transformação       | 140.358        | 159.481        | 177.306          | 184.991          | 188.356          | 204.593          | 16.237                     | 8,62                  |
| Serv. Ind. de Util. Pública      | 9.645          | 8.363          | 8.782            | 9.228            | 9.528            | 8.988            | -540                       | -5,67                 |
| Construção Civil                 | 35.626         | 36.655         | 44.994           | 57.991           | 64.895           | 76.504           | 11.609                     | 17,89                 |
| Comércio                         | 172.695        | 183.056        | 195.809          | 213.593          | 224.931          | 251.159          | 26.228                     | 11,66                 |
| Serviços                         | 261.754        | 263.767        | 281.734          | 292.563          | 317.786          | 344.557          | 26.771                     | 8,42                  |
| Administração Pública            | 257.144        | 272.195        | 277.613          | 298.792          | 320.156          | 338.436          | 18.280                     | 5,71                  |
| Agropecuária                     | 62.357         | 63.582         | 68.832           | 71.123           | 76.847           | 81.696           | 4.849                      | 6,31                  |

Fonte: Ministério do Trabalho e Emprego / RAIS.

Elaboração: SEGPLAN-GO / SEPIN / Gerência de Estatística Socioeconômica – 2011.

ESTADO DE GOIÁS: População residente, pessoas de 10 anos ou mais de idade e população economicamente ativa (PEA) 1999 – 09 (Em mil)

| Ano  | População Residente | Pessoas de 10 anos ou mais de idade | População Economicamente Ativa (PEA) | Participação da PEA/ População Residente (%) |
|------|---------------------|-------------------------------------|--------------------------------------|--|
| 1999 | 4.873               | 3.931                               | 2.419                                | 49,64  |
| 2000 | 5.003               | 4.050                               | 2.399                                | 47,95  |
| 2001 | 5.202               | 4.213                               | 2.644                                | 50,83  |
| 2002 | 5.310               | 4.325                               | 2.692                                | 50,70  |
| 2003 | 5.419               | 4.426                               | 2.741                                | 50,58  |
| 2004 | 5.529               | 4.536                               | 2.888                                | 52,23  |
| 2005 | 5.638               | 4.647                               | 2.952                                | 52,36  |
| 2006 | 5.750               | 4.804                               | 3.001                                | 52,19  |
| 2007 | 5.785               | 4.859                               | 3.125                                | 54,02  |
| 2008 | 5.870               | 4.929                               | 3.199                                | 54,50  |
| 2009 | 5.951               | 5.018                               | 3.300                                | 55,45  |

Fonte: IBGE.

Elaboração: SEGPLAN-GO / SEPIN / Gerência de Estatística Socioeconômica – 2011.



ESTADO DE GOIÁS, Centro-Oeste e Brasil: Pessoas de 10 anos ou mais de idade, ocupadas na semana de referência, segundo as classes de rendimento de todos os trabalhos – 2009. (Em mil)

| Especificação                    | Goiás        | (%)           | Centro-Oeste | (%)           | Brasil        | (%)           |
|----------------------------------|--------------|---------------|--------------|---------------|---------------|---------------|
| <b>Total</b>                     | <b>3.043</b> | <b>100,00</b> | <b>7.040</b> | <b>100,00</b> | <b>92.689</b> | <b>100,00</b> |
| Até 1/2 Salário Mínimo           | 223          | 7,33          | 453          | 6,43          | 8.982         | 9,69          |
| Mais de 1/2 a 1 salário mínimo   | 711          | 23,35         | 1.382        | 19,63         | 18.256        | 19,70         |
| Mais de 1 a 2 salários mínimos   | 1.039        | 34,14         | 2.425        | 34,45         | 29.500        | 31,83         |
| Mais de 2 a 3 salários mínimos   | 344          | 11,30         | 796          | 11,31         | 9.892         | 10,67         |
| Mais de 3 a 5 salários mínimos   | 252          | 8,30          | 658          | 9,35          | 8.507         | 9,18          |
| Mais de 5 a 10 salários mínimos  | 149          | 4,89          | 456          | 6,48          | 4.904         | 5,29          |
| Mais de 10 a 20 salários mínimos | 51           | 1,69          | 216          | 3,06          | 1.928         | 2,08          |
| Mais de 20 salários mínimos      | 21           | 0,68          | 90           | 1,28          | 624           | 0,67          |
| Sem rendimento (1)               | 209          | 6,86          | 460          | 6,53          | 8.156         | 8,80          |
| Sem declaração                   | 44           | 1,45          | 104          | 1,47          | 1.940         | 2,09          |

Fonte: IBGE.

Elaboração: SEGPLAN-GO / SEPIN / Gerência de Estatística Socioeconômica – 2011.

(1) Inclusive as pessoas que receberam somente em benefícios.

ESTADO DE GOIÁS, Centro-Oeste e Brasil: Valor do rendimento médio mensal e Índice de Gini de todos os trabalhos das pessoas de 10 anos ou mais de idade, ocupadas na semana de referência – 2004 – 09.

| Especificação | Rendimento médio das pessoas ocupadas (R\$) |      |      |       |       |       | Índice de Gini (1) |       |       |       |       |       |
|---------------|---|------|------|-------|-------|-------|--------------------|-------|-------|-------|-------|-------|
|               | 2004  | 2005 | 2006 | 2007  | 2008  | 2009  | 2004               | 2005  | 2006  | 2007  | 2008  | 2009  |
| Goiás         | 662   | 745  | 769  | 884   | 944   | 1.012 | 0,534              | 0,540 | 0,500 | 0,507 | 0,497 | 0,503 |
| Centro-Oeste  | 781   | 858  | 931  | 1.056 | 1.178 | 1.222 | 0,556              | 0,551 | 0,541 | 0,551 | 0,552 | 0,540 |
| Brasil        | 647   | 708  | 786  | 855   | 937   | 1.006 | 0,547              | 0,543 | 0,540 | 0,528 | 0,521 | 0,518 |

Fonte: IBGE

Elaboração: SEGPLAN-GO / SEPIN / Gerência de Estatística Socioeconômica – 2011.

(1) Mede o grau de concentração de uma distribuição, cujo valor varia de zero ( a perfeita igualdade ) até um (a desigualdade máxima).

ESTADO DE GOIÁS, Centro-Oeste e Brasil: População economicamente ativa – 1999 – 09. (Em mil)

| Ano  | Goiás | Centro-Oeste | Brasil  | Participação (%)     |                |
|------|-------|--------------|---------|----------------------|----------------|
|      |       |              |         | Goiás / Centro-Oeste | Goiás / Brasil |
| 1999 | 2.419 | 5.750        | 79.315  | 42,07                | 3,05           |
| 2000 | 2.399 | 5.531        | 76.159  | 43,37                | 3,15           |
| 2001 | 2.644 | 6.119        | 83.952  | 43,21                | 3,15           |
| 2002 | 2.692 | 6.290        | 86.917  | 42,80                | 3,10           |
| 2003 | 2.741 | 6.367        | 88.803  | 43,05                | 3,09           |
| 2004 | 2.888 | 6.682        | 92.860  | 43,22                | 3,11           |
| 2005 | 2.952 | 6.917        | 96.142  | 42,68                | 3,07           |
| 2006 | 3.001 | 6.989        | 97.528  | 42,94                | 3,08           |
| 2007 | 3.125 | 7.286        | 97.872  | 42,89                | 3,19           |
| 2008 | 3.199 | 7.466        | 99.500  | 42,85                | 3,21           |
| 2009 | 3.300 | 7.643        | 101.110 | 43,18                | 3,26           |

Fonte: IBGE.

Elaboração: SEGPLAN-GO / SEPIN / Gerência de Estatística Socioeconômica – 2011.

## 18 – BANCO DO POVO

ESTADO DE GOIÁS: Números do Banco do Povo – março de 1999 a 27/07/2011.

| Especificação                                   | Quantidade         |
|---|--------------------|
| Municípios com o banco do povo em funcionamento | 243                |
| Recursos repassados                             | R\$ 18.236.111,41  |
| Recursos liberados para financiamento           | R\$ 151.452.945,89 |
| Empreendedores beneficiados                     | 89.588             |
| Empregos gerados                                | 130.133            |
| Valor médio liberado por empreendimento         | R\$ 1.690,55       |
| Custo médio aplicado por emprego gerado         | R\$ 1.163,83       |
| Agentes de crédito treinados                    | 2.820              |
| Empreendedores treinados                        | 25.299             |
| Consultorias realizadas aos empreendedores      | 30.416             |

Fonte: SIC-GO / Banco do Povo

Elaboração: SEGPLAN-GO / SEPIN / Gerência de Estatística Socioeconômica – 2011.

## 19 – FINANÇAS PÚBLICAS

ESTADO DE GOIÁS: Receita bruta – 2001 - 11.

(R\$ mil)

| Ano      | Total      | Tributos  |           |         |        |                 | Outras receitas |
|----------|------------|-----------|-----------|---------|--------|-----------------|-----------------|
|          |            | Total     | ICMS      | IPVA    | ITCD   | Outros tributos |                 |
| 2001     | 3.796.515  | 2.788.673 | 2.615.326 | 161.112 | 8.894  | 3.338           | 1.007.842       |
| 2002     | 4.352.477  | 3.218.726 | 3.020.447 | 179.349 | 12.461 | 6.471           | 1.133.751       |
| 2003     | 5.526.004  | 3.895.645 | 3.698.720 | 176.840 | 16.901 | 3.184           | 1.630.359       |
| 2004     | 6.167.223  | 4.209.450 | 3.978.116 | 204.297 | 23.393 | 3.644           | 1.957.774       |
| 2005     | 6.914.695  | 4.484.261 | 4.216.197 | 239.205 | 24.406 | 4.453           | 2.430.435       |
| 2006     | 7.392.479  | 5.080.286 | 4.764.279 | 280.905 | 30.510 | 4.592           | 2.312.193       |
| 2007     | 8.623.466  | 5.799.062 | 5.449.414 | 306.360 | 38.256 | 5.032           | 2.824.404       |
| 2008     | 10.356.686 | 7.023.955 | 6.538.716 | 354.010 | 56.220 | 75.009          | 3.332.731       |
| 2009     | 10.685.179 | 7.461.040 | 6.810.431 | 437.757 | 62.303 | 150.549         | 3.224.139       |
| 2010     | 12.797.893 | 8.940.598 | 8.170.085 | 526.868 | 69.346 | 174.299         | 3.857.296       |
| 2011 (1) | 7.147.689  | 5.057.736 | 4.653.679 | 260.113 | 49.354 | 94.590          | 2.089.953       |

Fonte: Secretaria da Fazenda do Estado de Goiás.

(1) Janeiro a junho

Elaboração: SEGPLAN-GO / SEPIN / Gerência de Estatística Socioeconômica – 2011.

ICMS – Imposto sobre Circulação de Mercadorias e Serviços

IPVA – Imposto sobre Propriedade de Veículos Automotores

ITCD - O Imposto sobre Transmissão Causa Mortis e Doação de Quaisquer Bens ou Direitos

ESTADO DE GOIÁS: Arrecadação do ICMS, por setor de atividade – 2008 – 11.

(R\$)

| Especificação                      | 2008                    | 2009                    | 2010                    | 2011 (1)                |
|------------------------------------|-------------------------|-------------------------|-------------------------|-------------------------|
| <b>ESTADO DE GOIÁS</b>             | <b>6.538.715.834,68</b> | <b>6.810.431.362,58</b> | <b>8.170.084.696,38</b> | <b>4.653.679.225,25</b> |
| Comércio atacadista e distribuidor | 762.985.809,59          | 891.744.992,46          | 1.107.960.304,21        | 574.020.979,13          |
| Comércio varejista                 | 713.452.880,80          | 820.901.741,00          | 1.023.161.619,39        | 560.356.215,58          |
| Extração mineral ou fósil          | 34.842.467,91           | 41.166.426,72           | 53.137.485,57           | 33.549.366,96           |
| Indústria                          | 1.530.033.777,41        | 1.610.327.715,72        | 1.810.639.164,50        | 906.167.755,38          |
| Prestação de Serviços              | 146.157.148,92          | 151.503.954,83          | 173.916.241,38          | 110.176.487,81          |
| Produção agropecuária              | 149.550.081,54          | 171.244.721,31          | 166.850.890,13          | 86.598.945,17           |
| Combustível                        | 1.566.952.751,22        | 1.558.752.343,13        | 1.834.763.121,41        | 1.153.232.347,27        |
| Comunicação                        | 767.874.718,06          | 757.749.226,25          | 777.403.700,29          | 524.855.116,96          |
| Energia elétrica                   | 720.513.822,55          | 605.477.581,19          | 777.007.914,87          | 338.684.315,88          |
| Outros                             | 146.352.376,68          | 201.562.659,97          | 445.244.254,63          | 366.037.695,11          |

Fonte: Secretaria da Fazenda do Estado de Goiás.

(1) Janeiro a junho

Elaboração: SEGPLAN-GO / SEPIN / Gerência de Estatística Socioeconômica – 2011.

## 20 – ORÇAMENTO DO ESTADO

### ESTADO DE GOIÁS: Receita Estimada (Exercício de 2008 – 11).

(R\$ mil)

| Receita  | 2008              | 2009              | 2010              | 2011              |
|--|-------------------|-------------------|-------------------|-------------------|
| <b>Receita Total</b>                               | <b>11.373.364</b> | <b>12.520.900</b> | <b>14.580.968</b> | <b>16.231.698</b> |
| <b>Tesouro</b>                                     | <b>8.715.528</b>  | <b>9.317.026</b>  | <b>10.971.480</b> | <b>11.228.888</b> |
| Tributária   | 6.059.018         | 7.210.807         | 8.802.745         | 9.922.820         |
| Patrimonial  | 10.082            | 14.013            | 23.197            | 21.592            |
| Transferências Correntes                           | 2.123.364         | 2.750.931         | 3.366.750         | 3.608.261         |
| Convênios  | 446.832           | 226.280           | 116.395           | 193.379           |
| Operações de Créditos                              | 7.034             | 178.000           | 1                 | 1.500.500         |
| Outras   | 1.030.516         | 433.520           | 241.277           | 272.707           |
| <b>Deduções da Receita Corrente</b>                | <b>-961.318</b>   | <b>-1.318.703</b> | <b>-1.578.885</b> | <b>-4.290.371</b> |
| <b>Recursos próprios da Administração Indireta</b> | <b>806.476</b>    | <b>1.164.200</b>  | <b>1.633.930</b>  | <b>2.916.843</b>  |
| <b>Recursos próprios de Fundos Especiais</b>       | <b>979.864</b>    | <b>1.145.994</b>  | <b>890.270</b>    | <b>923.010</b>    |
| <b>Recursos de Investimento das Empresas</b>       | <b>871.496</b>    | <b>893.680</b>    | <b>1.085.288</b>  | <b>1.162.957</b>  |

Fonte: SEGPLAN-GO / Superintendência de Orçamento e Despesa.

Elaboração: SEGPLAN-GO / SEPIN / Gerência de Estatística Socioeconômica – 2011.

### ESTADO DE GOIÁS: Recursos orçados por grupos de despesas (Exercício de 2008 - 11).

(R\$ mil)

| Despesa                            | 2008              | 2009              | 2010              | 2011              |
|------------------------------------|-------------------|-------------------|-------------------|-------------------|
| <b>Total</b>                       | <b>11.373.364</b> | <b>12.520.900</b> | <b>14.580.968</b> | <b>16.231.698</b> |
| Pessoal e Encargos Sociais         | 4.199.698         | 4.853.572         | 6.096.670         | 7.949.359         |
| Juros e Encargos da Dívida Pública | 479.482           | 524.050           | 668.162           | 877.891           |
| Outras Despesas Correntes          | 3.835.760         | 4.283.661         | 4.865.862         | 2.945.349         |
| Investimentos                      | 983.079           | 1.034.013         | 999.261           | 2.411.116         |
| Inversões Financeiras              | 69.114            | 49.498            | 20.118            | 30.791            |
| Amortização da Dívida Pública      | 600.157           | 524.049           | 581.838           | 489.082           |
| Reserva de Contingência            | 334.578           | 358.377           | 263.769           | 365.153           |
| Investimento das Empresas          | 871.496           | 893.680           | 1.085.288         | 1.162.957         |

Fonte: SEGPLAN-GO / Superintendência de Orçamento e Despesa.

Elaboração: SEGPLAN-GO / SEPIN / Gerência de Estatística Socioeconômica – 2011.

ESTADO DE GOIÁS: Despesas estimadas por área de atuação do Governo - (Exercício de 2008 - 11).

| Área de Atuação         | Valor (R\$ mil)   |                   |                   |                   | Participação (%) |               |               |               |
|-------------------------|-------------------|-------------------|-------------------|-------------------|------------------|---------------|---------------|---------------|
|                         | 2008              | 2009              | 2010              | 2011              | 2008             | 2009          | 2010          | 2011          |
| <b>TOTAL</b>            | <b>10.501.868</b> | <b>11.627.220</b> | <b>13.495.680</b> | <b>15.068.741</b> | <b>100,00</b>    | <b>100,00</b> | <b>100,00</b> | <b>100,00</b> |
| Legislativa             | 206.687           | 234.960           | 375.050           | 315.255           | 1,97             | 2,02          | 2,78          | 2,09          |
| Judiciária              | 390.069           | 455.045           | 597.724           | 680.971           | 3,71             | 3,91          | 4,43          | 4,52          |
| Essencial a Justiça     | 141.599           | 137.093           | 178.310           | 191.994           | 1,35             | 1,17          | 1,32          | 1,27          |
| Administração           | 926.478           | 901.984           | 978.459           | 2.860.128         | 8,82             | 7,75          | 7,25          | 18,98         |
| Segurança Pública       | 801.147           | 1.118.823         | 1.072.784         | 1.419.603         | 7,63             | 9,72          | 7,95          | 9,42          |
| Relações Exteriores     | 243               | 1                 | 457               | 1.205             | 0,00             | 0,00          | 0,00          | 0,01          |
| Assistência Social      | 152.423           | 125.033           | 152.174           | 137.783           | 1,45             | 1,07          | 1,13          | 0,91          |
| Previdência Social      | 937.248           | 1.116.006         | 1.480.606         | 1.800.919         | 8,92             | 9,60          | 10,97         | 11,95         |
| Saúde                   | 1.098.491         | 1.465.174         | 1.619.529         | 1.866.666         | 10,46            | 12,60         | 12,00         | 12,39         |
| Trabalho                | 20.828            | 9.048             | 8.376             | 8.480             | 0,20             | 0,07          | 0,06          | 0,06          |
| Educação                | 1.750.394         | 1.534.859         | 2.028.036         | 2.656.464         | 16,67            | 13,20         | 15,03         | 17,63         |
| Cultura                 | 19.545            | 14.777            | 33.709            | 26.751            | 0,19             | 0,12          | 0,25          | 0,18          |
| Direitos da Cidadania   | 50.181            | 18.853            | 21.081            | 20.566            | 0,48             | 0,16          | 0,16          | 0,14          |
| Urbanismo               | 51.085            | 45.540            | 7.701             | 12.450            | 0,49             | 0,39          | 0,06          | 0,08          |
| Habitação               | 2.395             | 8.589             | 12.223            | 18.290            | 0,02             | 0,07          | 0,09          | 0,12          |
| Saneamento              | 3.738             | 9.320             | 2.330             | 8.548             | 0,04             | 0,08          | 0,02          | 0,06          |
| Gestão Ambiental        | 19.162            | 26.504            | 15.686            | 10.174            | 0,18             | 0,22          | 0,12          | 0,07          |
| Ciência e Tecnologia    | 185.669           | 249.274           | 253.724           | 293.745           | 1,77             | 2,14          | 1,88          | 1,95          |
| Agricultura             | 182.644           | 195.428           | 166.894           | 245.793           | 1,74             | 1,68          | 1,24          | 1,63          |
| Organização Agrária     | -                 | -                 | -                 | 50                | -                | -             | -             | -             |
| Indústria               | 63.773            | 83.250            | 137.174           | 86.068            | 0,61             | 0,71          | 1,02          | 0,57          |
| Comércio e Serviços     | 17.022            | 61.310            | 41.492            | 84.835            | 0,16             | 0,52          | 0,30          | 0,56          |
| Comunicações            | 7.901             | 3.349             | 26.113            | 9.358             | 0,08             | 0,02          | 0,19          | 0,06          |
| Energia                 | 35.222            | 1.343             | 2.233             | 8.702             | 0,34             | 0,01          | 0,02          | 0,06          |
| Transporte              | 349.931           | 523.147           | 364.463           | 354.094           | 3,33             | 4,49          | 2,70          | 2,35          |
| Desporto e Lazer        | 18.143            | 24.641            | 39.957            | 36.511            | 0,17             | 0,21          | 0,30          | 0,24          |
| Encargos Especiais      | 2.735.262         | 2.905.492         | 3.615.626         | 1.547.585         | 26,05            | 24,99         | 26,78         | 10,27         |
| Reserva de Contingência | 334.588           | 358.377           | 263.769           | 365.753           | 3,19             | 3,08          | 1,95          | 2,43          |

Fonte: SEGPLAN-GO / Superintendência de Orçamento e Despesa.

Elaboração: SEGPLAN-GO / SEPIN / Gerência de Estatística Socioeconômica – 2011.

ESTADO DE GOIÁS: Despesas com Programas Sociais - (Exercício de 2011).

| Setores  | Valor (R\$ mil) |
|--|-----------------|
| <b>TOTAL</b>   | <b>186.655</b>  |
| Programa Banco do Povo   | 3.284           |
| Programa Morada Nova (Cheque Moradia)                                    | 18.294          |
| Programa de Promoção e Defesa da Igualdade Étnico Racial                 | 321             |
| Programa de Proteção e Inclusão Social                                   | 18.985          |
| Programa da Juventude (Bolsa Cursinho, Agenda Jovem e Outros)            | 336             |
| Concessão Bolsa Esporte  | 3.018           |
| Programa de Promoção e Garantia dos Direitos da Pessoa com Deficiência   | 453             |
| Programa Agro Familiar (Lavoura Comunitária, Horta Comunitária e Outros) | 12.853          |
| Programa Bolsa Universitária   | 36.003          |
| Programa Renda Cidadã  | 71.198          |
| Programa Justiça Cidadã  | 8.200           |
| Programa de Qualificação Profissional para a Empregabilidade             | 1.573           |
| Programa de Atendimento ao Trabalhador                                   | 632             |
| Programa de Desenvolvimento Comunitário e Promoção de Direitos Humanos   | 1.699           |
| Programa de Atendimento ao Adolescente em Conflito com a Lei             | 4.244           |
| Programa de Promoção e Garantia dos Direitos do Idoso                    | 833             |
| Programa de Gestão do Sistema Único de Assistência Social - SUAS         | 2.525           |
| Programa de Enfrentamento a Homofobia                                    | 141             |
| Programa Pró-Mulher  | 2.063           |

Fonte: SEGPLAN-GO/Superintendência de Orçamento e Despesa.

Elaboração: SEGPLAN-GO / SOR / SEPIN / Gerência de Estatística Socioeconômica – 2011.

## 21 – FINANCIAMENTOS E INVESTIMENTOS

ESTADO DE GOIÁS, Centro-Oeste e Brasil: Investimentos – BNDES - desembolso de recursos - 2003 - 11. (R\$ milhões)

| Ano      | Goiás     | Centro-Oeste | Brasil      | Participação (%)   |              |
|----------|-----------|--------------|-------------|--------------------|--------------|
|          |           |              |             | Goiás/Centro-Oeste | Goiás/Brasil |
| 2003     | 991,910   | 2.831,241    | 35.087,000  | 35,03              | 2,83         |
| 2004     | 1.224,830 | 5.160,539    | 39.834,000  | 23,73              | 3,07         |
| 2005     | 912,374   | 3.270,579    | 46.980,300  | 27,90              | 1,94         |
| 2006     | 1.136,831 | 3.658,802    | 51.318,500  | 31,07              | 2,22         |
| 2007     | 2.384,405 | 5.754,677    | 64.891,700  | 41,43              | 3,67         |
| 2008     | 4.768,192 | 9.906,559    | 90.877,908  | 48,13              | 5,24         |
| 2009     | 5.132,200 | 10.738,100   | 136.356,400 | 47,79              | 3,76         |
| 2010     | 4.340,815 | 11.366,573   | 168.422,854 | 38,19              | 2,58         |
| 2011 (1) | 1.745,764 | 3.508,157    | 33.672,093  | 49,76              | 5,18         |

Fonte: Banco Nacional de Desenvolvimento Econômico e Social.

Elaboração: SEGPLAN-GO / SEPIN / Gerência de Estatística Socioeconômica – 2011.

(1) Janeiro a abril

ESTADO DE GOIÁS e Centro-Oeste: Contratações por programa com recursos do FCO – 2009 - 11.

| Programa           | Goiás         |               |               |                         |                  |                | Centro-Oeste  |               |               |                         |                  |                  |
|--------------------|---------------|---------------|---------------|-------------------------|------------------|----------------|---------------|---------------|---------------|-------------------------|------------------|------------------|
|                    | Qtde          |               |               | Valor Nominal (R\$ mil) |                  |                | Qtde          |               |               | Valor Nominal (R\$ mil) |                  |                  |
|                    | 2009          | 2010          | 2011 (1)      | 2009                    | 2010             | 2011 (1)       | 2009          | 2010          | 2011 (1)      | 2009                    | 2010             | 2011 (1)         |
| <b>Total</b>       | <b>33.154</b> | <b>37.572</b> | <b>15.245</b> | <b>1.088.577</b>        | <b>1.583.008</b> | <b>721.537</b> | <b>64.569</b> | <b>75.015</b> | <b>30.709</b> | <b>3.183.419</b>        | <b>4.253.769</b> | <b>1.846.018</b> |
| Empresarial        | 3.942         | 7.797         | 5.594         | 401.131                 | 706.622          | 397.883        | 12.698        | 24.353        | 12.988        | 1.288.351               | 2.271.090        | 1.043.215        |
| Industrial         | 1.014         | 2.847         | 1.052         | 183.702                 | 321.864          | 153.464        | 2.184         | 5.198         | 1.724         | 464.729                 | 993.269          | 244.886          |
| Infra-estrutura    | 2             | 5             | 10            | 39.533                  | 3.482            | 5.337          | 9             | 12            | 30            | 172.181                 | 92.994           | 117.725          |
| Turismo            | 467           | 1.001         | 210           | 23.504                  | 105.580          | 13.731         | 1.762         | 4.070         | 614           | 95.822                  | 262.129          | 49.447           |
| Comércio Serviços  | 2.459         | 3.944         | 4.322         | 154.392                 | 275.696          | 225.351        | 8.743         | 15.073        | 10.620        | 555.619                 | 922.698          | 631.157          |
| Rural              | 29.212        | 29.775        | 9.651         | 687.446                 | 876.386          | 323.654        | 51.871        | 50.662        | 17.721        | 1.895.068               | 1.982.679        | 802.803          |
| Rural / Integração | 2.937         | 5.389         | 1.780         | 307.628                 | 445.817          | 174.353        | 6.020         | 8.652         | 2.963         | 1.061.798               | 1.033.323        | 365.413          |
| PRONAF             | 25.462        | 23.622        | 7.607         | 355.397                 | 386.098          | 136.268        | 41.416        | 38.106        | 12.834        | 663.493                 | 710.211          | 268.018          |
| PRONAF – RA        | 673           | 478           | 171           | 6.638                   | 5.853            | 2.053          | 3.787         | 3.100         | 1.208         | 50.900                  | 45.656           | 19.213           |
| Pronatureza        | 86            | 112           | 57            | 14.144                  | 13.590           | 8.603          | 194           | 177           | 79            | 96.481                  | 76.697           | 16.119           |
| Custeio            | 54            | 174           | 36            | 3.639                   | 25.028           | 2.377          | 454           | 627           | 637           | 22.396                  | 116.792          | 134.040          |

Fonte: Banco do Brasil / Fundo Constitucional do Centro-Oeste

Elaboração: SEGPLAN-GO / SEPIN / Gerência de Estatística Socioeconômica – 2011.

(1) Janeiro a maio

ESTADO DE GOIÁS e Centro-Oeste: Empregos gerados por programa com recursos do FCO – 2006 – 11.

| Programa           | Goiás         |               |                |                |                |               | Centro-Oeste   |                |                |                |                |                |
|--------------------|---------------|---------------|----------------|----------------|----------------|---------------|----------------|----------------|----------------|----------------|----------------|----------------|
|                    | 2006          | 2007          | 2008           | 2009           | 2010           | 2011<br>(1)   | 2006           | 2007           | 2008           | 2009           | 2010           | 2011<br>(1)    |
| <b>Total</b>       | <b>70.580</b> | <b>86.509</b> | <b>197.096</b> | <b>133.849</b> | <b>191.024</b> | <b>55.946</b> | <b>216.969</b> | <b>254.571</b> | <b>457.608</b> | <b>398.426</b> | <b>486.494</b> | <b>147.950</b> |
| Empresarial        | 14.723        | 29.896        | 41.088         | 35.531         | 66.820         | 18.050        | 37.868         | 58.534         | 114.335        | 109.165        | 192.411        | 49.939         |
| Industrial         | 7.820         | 21.356        | 21.700         | 19.501         | 41.816         | 7.897         | 17.606         | 38.167         | 45.558         | 51.321         | 100.207        | 13.675         |
| Infra-estrutura    | 6             | -             | 14             | 2.281          | 142            | 26            | 1.839          | 6              | 6.691          | 4.731          | 226            | 1.353          |
| Turismo            | 194           | 553           | 2.219          | 2.475          | 6.124          | 691           | 451            | 1.443          | 9.439          | 9.188          | 20.856         | 2.550          |
| Comércio Serviços  | 6.703         | 7.987         | 17.155         | 11.274         | 18.738         | 9.436         | 17.972         | 18.918         | 52.647         | 43.925         | 71.122         | 32.361         |
| Rural              | 55.857        | 56.613        | 156.008        | 98.318         | 124.204        | 37.896        | 179.101        | 196.037        | 343.273        | 289.261        | 294.083        | 98.011         |
| Rural / Integração | 31.124        | 36.163        | 51.139         | 34.690         | 50.560         | 15.260        | 66.685         | 77.395         | 110.222        | 121.610        | 116.873        | 42.192         |
| PRONAF             | 11.946        | 10.809        | 95.562         | 56.050         | 66.790         | 20.875        | 20.480         | 24.110         | 175.571        | 108.940        | 125.268        | 40.185         |
| PRONAF – RA        | 12.618        | 9.027         | 7.520          | 5.970          | 5.301          | 1.308         | 91.302         | 88.203         | 50.553         | 47.506         | 43.038         | 14.667         |
| Pronatureza        | 169           | 614           | 1.787          | 1.608          | 1.553          | 453           | 634            | 6.329          | 6.927          | 11.205         | 8.904          | 967            |

Fonte: Banco do Brasil / Fundo Constitucional do Centro-Oeste.

Elaboração: SEGPLAN-GO / SEPIN / Gerência de Estatística Socioeconômica – 2011.

Nota: empregos diretos e indiretos

(1) Janeiro a maio

ESTADO DE GOIÁS: Projetos aprovados com incentivos/PRODUZIR por atividade – 2007 - 10.

| Atividade         | 2007     |                |                               | 2008     |                |                               | 2009     |                |                               | 2010     |                |                               |
|-------------------|----------|----------------|-------------------------------|----------|----------------|-------------------------------|----------|----------------|-------------------------------|----------|----------------|-------------------------------|
|                   | Empresas | Nº de empregos | Investimentos fixos (R\$ mil) | Empresas | Nº de empregos | Investimentos fixos (R\$ mil) | Empresas | Nº de empregos | Investimentos fixos (R\$ mil) | Empresas | Nº de empregos | Investimentos fixos (R\$ mil) |
| Total             | 144      | 35.944         | 8.326.506                     | 80       | 18.330         | 6.654.210                     | 91       | 11.040         | 2.023.903                     | 93       | 7.135          | 764.918                       |
| Destilaria        | 39       | 28.588         | 6.942.452                     | 25       | 15.805         | 6.424.355                     | 6        | 5.873          | 1.273.017                     | 2        | 1.503          | 286.682                       |
| Energia Elétrica  | -        | -              | -                             | -        | -              | -                             | -        | -              | -                             | 3        | 33             | 275.542                       |
| Eletrodomésticos  | -        | -              | -                             | -        | -              | -                             | -        | -              | -                             | 1        | 196            | 31.822                        |
| Laticínios        | 6        | 273            | 43.567                        | 4        | 251            | 20.972                        | -        | -              | -                             | 9        | 444            | 31.090                        |
| Distribuidora     | -        | -              | -                             | -        | -              | -                             | -        | -              | -                             | 3        | 2.000          | 29.400                        |
| Metalúrgico       | 3        | 119            | 11.854                        | 3        | 127            | 1.636                         | 4        | 62             | 3.651                         | 8        | 250            | 18.081                        |
| Mat. Construção   | -        | -              | -                             | -        | -              | -                             | 1        | 51             | 2.047                         | 3        | 113            | 16.790                        |
| Artef. Cimento    | -        | -              | -                             | -        | -              | -                             | -        | -              | -                             | 2        | 126            | 15.706                        |
| Colchões          | -        | -              | -                             | -        | -              | -                             | -        | -              | -                             | 2        | 0              | 9.000                         |
| Embalagens        | 11       | 759            | 30.364                        | 2        | 219            | 4.898                         | 2        | 80             | 6.585                         | 4        | 93             | 7.256                         |
| Insumos agropec   | -        | -              | -                             | -        | -              | -                             | -        | -              | -                             | 2        | 20             | 4.898                         |
| Químicos          | -        | -              | -                             | -        | -              | -                             | -        | -              | -                             | 2        | 52             | 3.781                         |
| Cosméticos        | -        | -              | -                             | -        | -              | -                             | -        | -              | -                             | 3        | 163            | 3.762                         |
| Alimentícios      | 9        | 400            | 40.161                        | 2        | 30             | 1.141                         | 12       | 686            | 23.835                        | 3        | 114            | 3.748                         |
| Moveleiro         | 2        | 85             | 3.439                         | -        | -              | -                             | 4        | 266            | 17.554                        | 3        | 164            | 3.335                         |
| Reciclagem        | 3        | 113            | 1.227                         | 3        | 232            | 4.719                         | 3        | 87             | 3.032                         | 5        | 60             | 3.175                         |
| Cerealista        | -        | -              | -                             | -        | -              | -                             | -        | -              | -                             | 1        | 56             | 2.660                         |
| Esquadrias        | -        | -              | -                             | -        | -              | -                             | -        | -              | -                             | 1        | 40             | 2.065                         |
| Café              | -        | -              | -                             | -        | -              | -                             | -        | -              | -                             | 1        | 182            | 2.000                         |
| Fraldas           | -        | -              | -                             | -        | -              | -                             | 1        | 282            | 1.200                         | 2        | 119            | 1.686                         |
| Estrut. metálicas | -        | -              | -                             | -        | -              | -                             | -        | -              | -                             | 1        | 40             | 1.604                         |
| Brítas            | 1        | 9              | 2.021                         | -        | -              | -                             | -        | -              | -                             | 1        | 51             | 1.500                         |
| Isolante          | -        | -              | -                             | -        | -              | -                             | -        | -              | -                             | 1        | 21             | 1.255                         |
| Gráfica           | 1        | 37             | 3.513                         | 1        | -              | -                             | 2        | 37             | 1.500                         | 1        | 64             | 1.100                         |
| Charque           | -        | -              | -                             | -        | -              | -                             | -        | -              | -                             | 1        | 25             | 1.060                         |
| Pescado           | -        | -              | -                             | -        | -              | -                             | -        | -              | -                             | 1        | 156            | 835                           |
| Confecções        | 1        | 14             | 210                           | 1        | 21             | 88                            | 1        | -              | -                             | 3        | 334            | 812                           |
| Farmacêutico      | -        | -              | -                             | -        | -              | -                             | -        | -              | -                             | 1        | 21             | 766                           |
| Frigorífico       | -        | -              | -                             | -        | -              | -                             | -        | -              | -                             | 2        | 92             | 714                           |
| Limpeza           | 3        | 1.248          | 136.465                       | 1        | 28             | 22.875                        | -        | -              | -                             | 1        | 9              | 668                           |
| Minério           | -        | -              | -                             | -        | -              | -                             | -        | -              | -                             | 1        | 10             | 602                           |
| Outros            | 65       | 4.299          | 1.111.233                     | 38       | 1.617          | 173.526                       | 55       | 3.616          | 691.482                       | 19       | 584            | 1.524                         |

Fonte: SIC-GO / PRODUZIR.

Elaboração: SEGPLAN-GO / SEPIN / Gerência de Estatística Socioeconômica – 2011.

ESTADO DE GOIÁS: Contratos e financiamentos da GOIÁSFOMENTO – 2008 – 11.

| Especificação                      | Quantidade de contratos |       |      |         | Valor liberado (R\$ mil) |            |           |           |
|------------------------------------|-------------------------|-------|------|---------|--------------------------|------------|-----------|-----------|
|                                    | 2008                    | 2009  | 2010 | 2011(1) | 2008                     | 2009       | 2010      | 2011(1)   |
| Total                              | 1.442                   | 1.398 | 816  | 463     | 19.279.752               | 10.759.851 | 6.176.690 | 4.849.291 |
| Recursos próprios por investimento | 782                     | 668   | 415  | 195     | 18.048                   | 17.048     | 11.719    | 6.121     |
| Investimento de Giro               | 745                     | 647   | 409  | 191     | 16.598                   | 16.220     | 11.512    | 5.911     |
| Investimento Fixo                  | 36                      | 21    | 6    | 4       | 1.428                    | 828        | 207       | 210       |
| Investimento Misto                 | 1                       | -     | -    | -       | 22                       | -          | -         | -         |
| Recursos próprios por atividade    | 782                     | 668   | 415  | 195     | 18.048                   | 17.048     | 11.719    | 6.121     |
| Comércio                           | 575                     | 475   | 307  | 134     | 12.645                   | 11.468     | 7.838     | 3.788     |
| Serviço                            | 119                     | 124   | 68   | 40      | 2.974                    | 3.388      | 2.420     | 1.435     |
| Indústria                          | 88                      | 69    | 40   | 21      | 2.429                    | 2.192      | 1.461     | 898       |
| Fundos administrados               | 659                     | 728   | 398  | 265     | 19.261.454               | 10.742.273 | 6.164.550 | 4.842.496 |
| FUNMINERAL                         | 43                      | 17    | 22   | 6       | 3.229                    | 1.693      | 1.115     | 1.106     |
| Crédito Produtivo                  | 528                     | 659   | 320  | 229     | 5.682                    | 8.708      | 3.720     | 2.851     |
| PRODUZIR – Inc. fiscal             | 88                      | 52    | 56   | 30      | 19.252.543               | 10.731.872 | 6.159.715 | 4.838.539 |
| Recursos de Repasse                | 1                       | 2     | 3    | 3       | 250                      | 530        | 421       | 674       |
| FCO                                | 1                       | 2     | 3    | 3       | 250                      | 530        | 421       | 674       |
| BNDDES                             | -                       | -     | -    | -       | -                        | -          | -         | -         |

Fonte: Agência de Fomento de Goiás S/A.

(1) Janeiro a junho

Elaboração: SEGPLAN-GO / SEPIN / Gerência de Estatística Socioeconômica – 2011.

ESTADO DE GOIÁS: Números da GOIÁSFOMENTO - 2000 a 30/06/2011.

| Especificação               | Quantidade |
|-----------------------------|------------|
| Municípios atendidos        | 228        |
| Empregos gerados e mantidos | 276.298    |
| Empresários capacitados     | 65.896     |

Fonte: Agência de Fomento de Goiás S/A.

Elaboração: SEGPLAN-GO/SEPIN/ Gerência de Estatística Socioeconômica – 2011.

# ECONOMIA & DESENVOLVIMENTO

*Conjuntura  
Socioeconômica  
de Goiás*

GOVERNADOR DO ESTADO DE GOIÁS  
Marconi Ferreria Perillo Junior

SECRETÁRIA DE ESTADO DE GESTÃO E PLANEJAMENTO  
Giuseppe Vecci

CHEFE DE GABINETE  
Itamar Leão do Amaral

SUPERINTENDÊNCIA EXECUTIVA  
Ricardo Vaz da Silva

SUPERINTENDÊNCIA DE ESTATÍSTICAS, PESQUISA E INFORMAÇÕES SOCIOECONÔMICAS  
Lillian Maria Silva Prado

GERÊNCIA DE ESTATÍSTICA SOCIOECONÔMICA  
Maria de Fátima Mendonça Faleiro Rocha (Gerente)  
Sueide Rodrigues de Souza Peixoto

DIAGRAMAÇÃO, DIGITAÇÃO E GRÁFICOS  
Rafael Ramos Tavares

## Indicadores Econômicos Estatísticas Básicas



SEGPLAN  
SECRETARIA DE ESTADO DE  
GESTÃO E PLANEJAMENTO



ESTADO DE GOIÁS