

# Produto Interno Bruto dos municípios goianos

# PIB

# 2007



SECRETARIA DO PLANEJAMENTO E  
DESENVOLVIMENTO DO ESTADO DE GOIÁS



**GOVERNO DO  
ESTADO DE GOIÁS**

Desenvolvimento com Responsabilidade

GOVERNO DO ESTADO DE GOIÁS  
Alcides Rodrigues Filho

SECRETARIA DO PLANEJAMENTO E DESENVOLVIMENTO  
Oton Nascimento Júnior

CHEFE DE GABINETE  
Eduardo Rios Cardoso

SUPERINTENDÊNCIA DE ESTATÍSTICA, PESQUISA E INFORMAÇÃO  
Lillian Maria Silva Prado

---

Elaboração

GERÊNCIA DE CONTAS REGIONAIS

**Equipe Técnica**

Alex Salvino Dias  
Dinamar Maria Ferreira Marques – Gerente  
Marcos Fernando Arriel

**Capa**

Alex Salvino Dias

Internet e informática  
Oscar Martins Ribeiro Neto

Goiânia, 16 de dezembro de 2009

## Sumário

Apresentação.....	3
Análise dos resultados – 2007.....	4
Produto Interno Bruto Municipal .....	5
PIB Per capita .....	9
Agropecuária .....	11
Indústria.....	14
Serviços .....	16
Concentração na geração de riquezas .....	18
Destaques fora da Região Metropolitana.....	21
Administração Pública .....	23
Variações nominais – 2002 a 2007.....	24
Regiões de Planejamento.....	25
Anexos.....	29

## Apresentação

A Secretaria do Planejamento e Desenvolvimento do Estado de Goiás, por meio da Superintendência de Estatística, Pesquisa e Informação (Sepin), divulga em parceria com o Instituto Brasileiro de Geografia e Estatística (IBGE) e demais órgãos estaduais de estatística o Produto Interno Bruto (PIB) dos Municípios do Estado de Goiás de 2007, tendo como referência o ano de 2002.

Indicadores municipais com informações econômicas e sociais é insumo básico para o planejamento de políticas e alocação de recursos públicos municipais. É crescente a demanda por informações econômicas padronizadas e comparáveis em nível municipal, por parte de agentes públicos e privados; de estudiosos da economia; e da sociedade em geral. O PIB dos municípios permite identificar a riqueza produzida nos municípios, bem como identificar suas especificidades, contribuindo assim para o planejamento de políticas regionais e locais.

O PIB dos Municípios é calculado sob metodologia<sup>1</sup> uniforme para todas as Unidades da Federação, e é integrado conceitualmente aos procedimentos adotados nos sistemas de Contas Nacionais e Regionais, de maneira que os seus resultados sejam coerentes e comparáveis, entre si e com o resultado nacional e regional.

Esta publicação apresenta uma série de variáveis econômicas que permitem traçar perfis e realizar análises econômicas com detalhes dos grandes setores econômicos: agropecuária, indústria e serviços, além da atividade administração pública, defesa e seguridade social, que foi destacada devido sua importância.

Com esta divulgação, a Seplan-GO atende à demanda de agentes econômicos públicos e privados da sociedade goiana e dos formuladores de políticas públicas por dados que contribuam para estudos e análises setoriais fundamentais para o planejamento regional e municipal. Na oportunidade, agradecemos a todos que colaboraram para a realização do presente trabalho, destacando os fornecedores de informações que foram fundamentais para os resultados apurados.

---

<sup>1</sup> O documento com a metodologia em sua íntegra poderá ser acessado no site [WWW.seplan.go.gov.br/sepim](http://WWW.seplan.go.gov.br/sepim) - Produto Interno Bruto – Municipal.

## Análise dos resultados – 2007

O comportamento das variáveis que influenciaram o desempenho da economia brasileira em 2007 foi verificado no desempenho da economia goiana, ainda que o estado tenha suas particularidades. O PIB de Goiás atingiu o valor de R\$ 65,210 bilhões, com acréscimo de R\$ 8,153 bilhões naquele ano, sendo o maior desde o início da série, em 2002. Sua participação no PIB nacional que era de 2,41% em 2006 passou para 2,45% no ano de 2007. Esses resultados fizeram com que o Estado de Goiás se mantivesse na 9ª posição no ranking nacional. O crescimento real da economia goiana atingiu 5,47%, ante 3,10% no ano anterior. O bom resultado foi influenciado por todos os três grandes setores, sendo que a agropecuária apresentou a maior taxa (6,68%), seguida por serviços (5,48%) e indústria (4,34%). O resultado expressivo da agropecuária naquele ano deveu-se principalmente ao início da recuperação dos preços agrícolas (soja, algodão, milho e sorgo, entre outros), que foram afetados pela crise agrícola ocorrida no período de 2004 a 2006. Durante o período de crise os municípios que tinham estes produtos como principais perderam posições no ranking, iniciando o processo de recuperação em 2007.

O PIB per capita, obtido dividindo-se o PIB do ano pela população residente no mesmo período constitui-se em importante referência como medida síntese de padrão de vida e de desenvolvimento econômico de países, estados e municípios. Em 2007, o Estado de Goiás possuía uma população de 5,647 milhões de habitantes, distribuída em 246 municípios. Seu Produto Interno Bruto foi de R\$ 65,210 bilhões, resultando, portanto, num PIB per capita de R\$ 11.548 com crescimento real de 7,03% em relação ao ano anterior.

**Tabela 1 - Goiás e Brasil: Produto Interno Bruto, Produto Interno Bruto per capita e taxas de crescimento - 2002-2007**

ANO	Produto Interno Bruto				Produto Interno Bruto <i>per capita</i>			
	Valores Correntes (R\$ milhão)		Taxas de Crescimento (%)		Valores Correntes (R\$)		Taxas de Crescimento (%)	
	Goiás	Brasil	Goiás	Brasil	Goiás	Brasil	Goiás	Brasil
2002	37.416	1.477.822	-	-	7.078	8.378	-	-
2003	42.836	1.699.948	4,24	1,15	7.937	9.498	2,09	-0,32
2004	48.021	1.941.498	5,22	5,71	8.718	10.692	3,10	4,20
2005	50.534	2.147.239	4,18	3,16	8.992	11.658	2,11	1,70
2006	57.057	2.369.484	3,10	3,96	9.956	12.687	1,11	2,52
2007	65.210	2.661.345	5,47	6,09	11.548	14.465	7,03	7,70

Elaboração: Seplan-GO/Sepin/Gerência de Contas Regionais

\* Taxa de crescimento PIB a preço de mercado corrente (Incluído os impostos)

## Produto Interno Bruto Municipal

O resultado do Produto Interno Bruto Municipal permite avaliar a riqueza gerada nos 246 municípios goianos, identificando seus perfis produtivos, bem como a magnitude da produção de cada município.

A figura 1 apresenta a distribuição espacial do PIB dos Municípios em cinco classes, dando ênfase aos dez municípios que mais contribuíram para geração de riquezas no ano de 2007. Os dez municípios mais bem posicionados no ranking, em 2007, foram responsáveis por 60,17% da riqueza gerada no Estado (tabela 2). Os municípios foram: Goiânia (27,40%), Anápolis (7,18%), Rio Verde (4,73%), Aparecida de Goiânia (4,73%), Catalão (4,46%), Senador Canedo (3,12%), Luziânia (2,50%), Itumbiara (2,36%), Jataí (2,04%) e São Simão (1,66%).

**Figura 1 – PIB Municipal por classe, com destaque para os dez maiores - 2007**

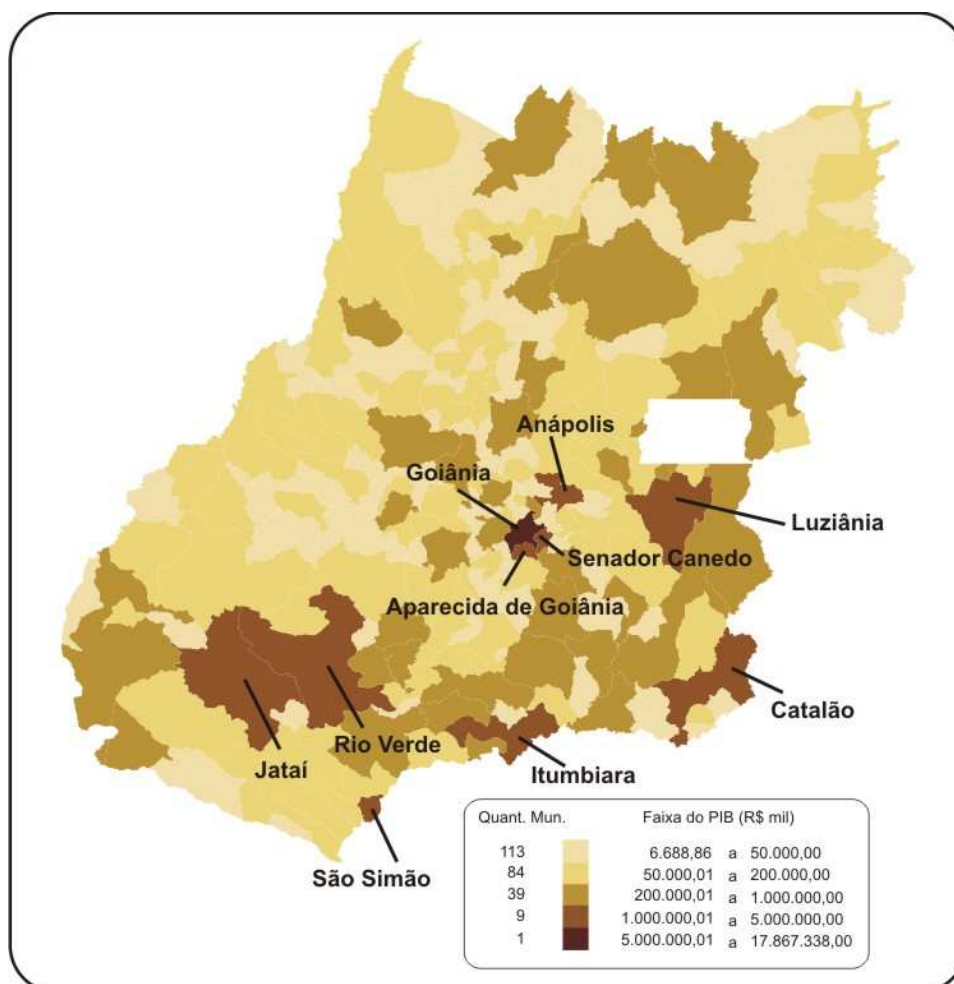

Elaboração: Seplan/Sepin – Gerência de Contas Regionais

Foi observado no ano de 2007 que a participação dos dez maiores municípios praticamente ficou estável, em 2006 estes mesmos representavam 60,25% do PIB goiano. A relação destes municípios continua a mesma, porém houve troca de posições entre o sétimo e o oitavo, Luziânia passou a ocupar a posição que era de Itumbiara em 2006.

**Tabela 2 - Os dez maiores municípios em relação ao Produto Interno Bruto – Goiás  
– 2002-07**

Ranking	2002		2006		2007	
	Município	Valor (R\$ Mil)	Município	Valor (R\$ Mil)	Município	Valor (R\$ Mil)
1	Goiânia	10.127.289	Goiânia	15.898.437	Goiânia	17.867.338
2	Anápolis	2.151.293	Anápolis	3.776.061	Anápolis	4.681.250
3	Rio Verde	1.861.853	Rio Verde	2.704.749	Rio Verde	3.083.919
4	Aparecida de Goiânia	1.425.571	Aparecida de Goiânia	2.670.145	Aparecida de Goiânia	3.082.081
5	Catalão	1.270.520	Catalão	2.488.448	Catalão	2.909.021
6	Senador Canedo	1.197.065	Senador Canedo	1.853.769	Senador Canedo	2.036.085
7	Itumbiara	961.301	Itumbiara	1.512.377	Luziânia	1.628.876
8	Jataí	954.144	Luziânia	1.419.286	Itumbiara	1.537.323
9	Luziânia	826.512	Jataí	1.150.395	Jataí	1.329.999
10	São Simão	791.482	São Simão	904.845	São Simão	1.083.232
	<b>Total</b>	<b>21.567.030</b>		<b>34.378.512</b>		<b>39.239.124</b>
	<b>Participação no Estado</b>	<b>57,64%</b>		<b>60,25%</b>		<b>60,17%</b>
	<b>Estado de Goiás</b>	<b>37.415.997</b>		<b>57.057.072</b>		<b>65.210.147</b>

Elaboração: Seplan/Sepin – Gerência de Contas Regionais

Com base no Gráfico 1 nota-se que praticamente houve empate entre os municípios de Rio Verde e Aparecida de Goiânia, que ocupam respectivamente terceira e quarta colocação, com diferença de apenas R\$ 1,839 milhão a favor de Rio Verde. O caso de maior destaque em ganho de participação entre os dez maiores municípios foi Anápolis, que saiu de 6,62% em 2006 para 7,18% do PIB estadual em 2007, fato explicado pela ampliação na produção de medicamentos e a instalação de duas importantes plantas industriais, um grande frigorífico e uma montadora de automóveis que iniciou sua produção no mês de abril daquele ano. Já o município de Goiânia perdeu 0,46 p.p., caindo de 27,86% para 27,40%, o que pode ser explicado pelo ganho de participação de municípios que tiveram recuperação na agropecuária, fruto da melhoria nos preços das principais *commodities* agrícolas em 2007.

**Gráfico 1 - Participação dos dez maiores municípios em relação ao Produto Interno Bruto – Goiás – 2002-07**

(%)

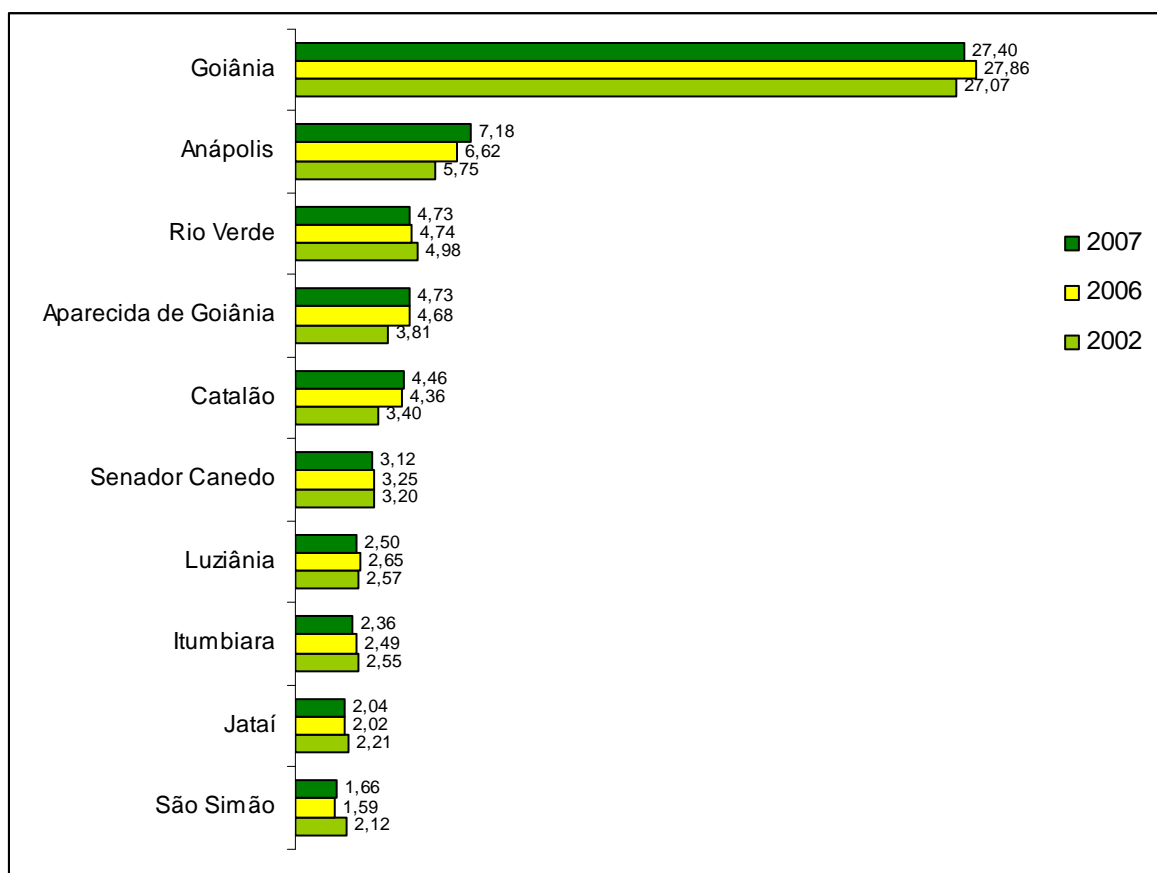

Elaboração: Seplan/Sepin – Gerência de Contas Regionais

Em primeira posição, o município de **Goiânia**, capital do Estado, apresentou participação de 27,40% em 2007, contra 27,86% em 2006. A perda de participação no ano de 2007 deveu-se ao ganho de participação de municípios que tiveram recuperação na agropecuária, fruto da melhoria nos preços das principais *commodities* agrícolas em 2007. Na composição da economia do município o setor de serviços é o mais representativo, com 81,97% do valor adicionado em 2007. Dentro do setor de serviços, destacam-se as atividades de comércio, intermediação financeira, serviços prestados principalmente às empresas, educação e saúde mercantis. Goiânia exerce influência em municípios que abrangem os estados de Goiás e Tocantins, tendo ainda alguma penetração no Pará, Maranhão, Piauí e Mato Grosso, segundo a pesquisa “Regiões de Influência das Cidades” do IBGE.



Em segundo lugar, **Anápolis**, município localizado entre a capital do Estado (53 Km de Goiânia) e a capital federal (154 km de Brasília) – eixo econômico de grande potencial de consumo – participou com 7,18% do PIB estadual em 2007. Dentre os três grandes setores da economia municipal, o setor de serviços é o que possuía maior peso, com 61,83%, mas a indústria também tem participação relevante, com 37,27% do VA municipal. Naquele ano em especial pode-se destacar o forte desempenho da indústria de transformação. Além de ter registrado aumento no faturamento do setor de medicamentos (um dos principais pólos do país), em 2007 iniciaram-se as operações de uma unidade produtiva para montagem de caminhões leves. Devido a sua localização privilegiada na região, concentram-se grandes centros de distribuição comercial no município.

O terceiro colocado, **Rio Verde**, situado na Região Sudoeste Goiano, participou com 4,73% no PIB do Estado no ano de 2007, contra 4,74% em 2006. O município tem o setor de serviços como a principal atividade, representando 52,03% do VA municipal, mas os demais também exercem influência no município, a indústria representou 38,15% e a agropecuária 9,82% na economia municipal. Em Rio Verde localiza-se um dos maiores complexos agroindustriais do Brasil, que processa carne de aves e suínos e exporta para diversos países. Este município destaca-se pela elevada produção de grãos, maior arrecadador de impostos de produtos agrícolas e centro difusor de novas tecnologias no ramo da agroindústria.

Em quarto lugar, **Aparecida de Goiânia**, praticamente empatado com o município de Rio Verde, localiza-se na Região Metropolitana de Goiânia, participava com 4,73% do PIB estadual em 2007, contra 4,68% em 2006. O setor de serviços é a atividade mais importante no município, com participação de 75,42% do VA municipal. Neste município concentram-se indústrias ligadas a metalurgia básica, alimentos e bebidas, gráfica e editoração, distribuição de mercadorias e atividades de serviços que atendem à capital, Goiânia. Aparecida de Goiânia é o segundo município mais populoso de Goiás. Vale destacar que este município vem ganhando participação no PIB goiano nos últimos anos.

Na quinta colocação, **Catalão**, no sudeste de Goiás, apresentou participação de 4,46% em 2007, contra 4,36% em 2006. Os setores de serviços e indústria estão bem equilibrados no município, representando 49,92% e 45,56%, respectivamente. Em Catalão está localizado um pólo minero químico e metal mecânico, com atuação de empresas de grande porte no ramo de mineração, com fabricação de adubos e fertilizantes, e montagem de veículos e máquinas agrícolas.

Os demais municípios, entre os dez de maiores PIB em 2007, foram **Senador Canedo**, na Região Metropolitana de Goiânia, com 3,12%, **Luziânia**, no Entorno do Distrito Federal, com 2,50%, **Itumbiara**, no Sul Goiano, com 2,36%, **Jataí**, no Sudoeste Goiano, com 2,04% e **São Simão**, também no Sudoeste Goiano, com 1,66%.

### PIB Per capita

A figura 2 espacializa a distribuição do PIB per capita dos municípios em classes, dando ênfase aos dez maiores no ano de 2007, os quais, com exceção de Catalão e Senador Canedo, mostraram uma combinação de baixa população e atividade econômica expressiva. (tabela 3)

**Figura 2 – PIB Municipal per capita por classe, com destaque para os dez maiores - 2007**

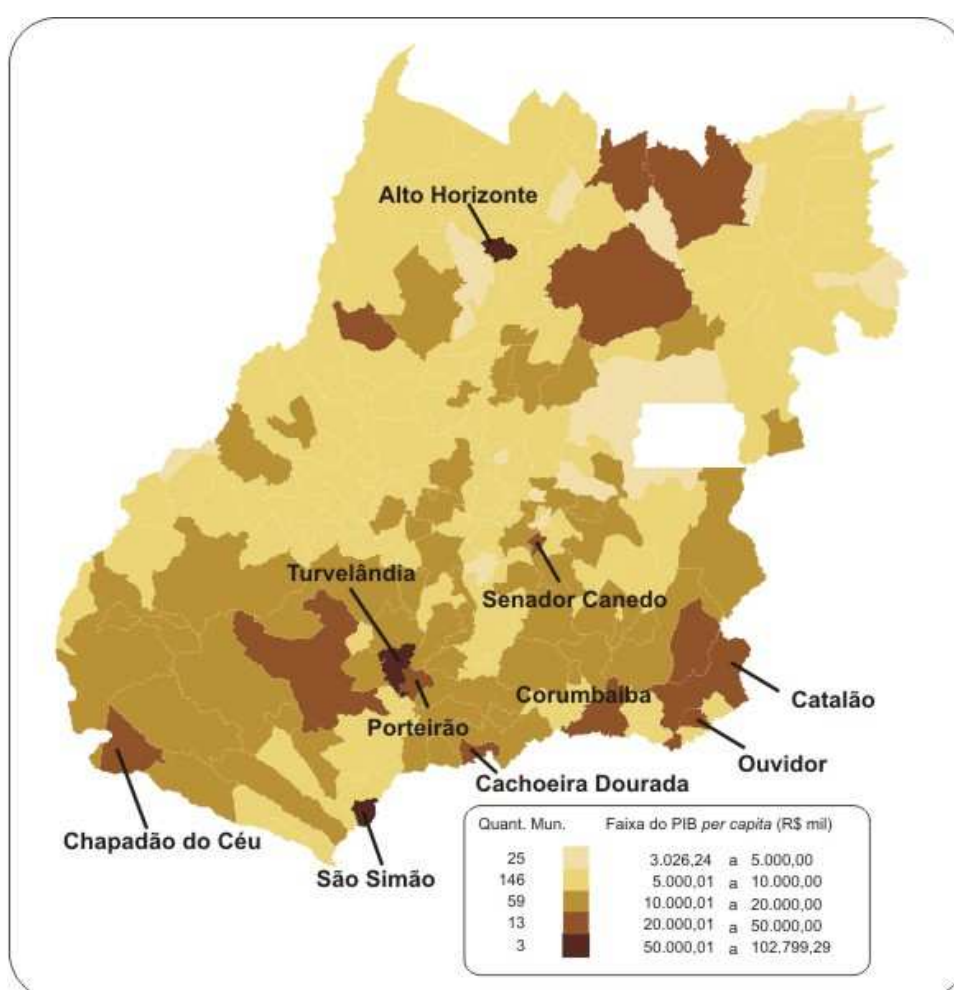

Elaboração: Seplan/Seplan – Gerência de Contas Regionais

O município de Alto Horizonte foi o destaque no ano de 2007, com PIB per capita de R\$ 102.799, ocupando a primeira posição. Naquele ano, iniciou-se a produção e o beneficiamento de sulfeto de cobre. A alta produção e beneficiamento do minério, combinado com a baixa população resultou no ganho expressivo do PIB per capita em relação a 2006, quando era de R\$ 8.205. Os municípios de São Simão (R\$ 78.313) e Cachoeira Dourada (R\$ 48.153), posicionam-se em segunda e quarta posição devido à geração de energia, sendo que no primeiro está localizada a maior hidrelétrica do Estado, Usina de São Simão. Os municípios de Turvelândia (2º), com PIB *per capita* de R\$ 55.204 e Corumbaíba (10º), com R\$ 26.538, destacaram-se pela agroindústria. Já os municípios de Chapadão do Céu (5º), com R\$ 39.933 e Porteirão (8º), com PIB *per capita* de R\$ 33.300, destacaram-se pela agropecuária moderna, sobretudo na produção de grãos e cana-de-açúcar. Na sexta e sétima posição, os municípios de Catalão (R\$ 38.467) e Ouidor (R\$ 33.501) destacaram-se pela indústria extrativa mineral, transformação de minério, sendo que o primeiro abriga também indústrias do ramo de montagem de veículos e máquinas agrícolas. Em nono lugar, o resultado do município de Senador Canedo, com PIB *per capita* de R\$ 28.856, foi influenciado pelo centro de distribuição de combustíveis da Petrobrás.

**Tabela 3 - Os dez maiores municípios em relação ao PIB per capita – Goiás –  
2002-07**

Ranking	2002		2006		2007	
	Município	Valor (R\$)	Município	Valor (R\$)	Município	Valor (R\$)
1	São Simão	55.515	São Simão	58.882	Alto Horizonte	102.799
2	Chapadão do Céu	48.489	Turvelândia	39.718	São Simão	78.313
3	Turvelândia	34.635	Cachoeira Dourada	37.598	Turvelândia	55.204
4	Montividiu	34.165	Catalão	34.716	Cachoeira Dourada	48.143
5	Perolândia	29.336	Ouidor	30.963	Chapadão do Céu	39.933
6	Campo Alegre de Goiás	26.355	Porteirão	26.045	Catalão	38.467
7	Cachoeira Dourada	25.824	Chapadão do Céu	24.835	Ouidor	33.501
8	Ouidor	19.807	Senador Canedo	24.821	Porteirão	33.300
9	Senador Canedo	19.467	Campo Alegre de Goiás	24.625	Senador Canedo	28.856
10	Catalão	18.916	Corumbaíba	23.718	Corumbaíba	26.538
	<b>Estado de Goiás</b>	<b>8.378</b>		<b>12.687</b>		<b>14.465</b>

Elaboração: Seplan/Sepin – Gerência de Contas Regionais

As tabelas de 4 a 6 apresentam os dez primeiros municípios com maior participação no Valor Adicionado (VA) das atividades agropecuária, indústria e serviços.

## **Agropecuária**

O ano de 2007 foi marcado pela recuperação na produção e nos preços agrícolas das principais culturas (soja, algodão, milho e cana-de-açúcar, entre outros), que foram afetados pela crise agrícola ocorrida no período de 2004 a 2006. O cenário internacional favorável e as boas condições climáticas beneficiaram o desempenho das plantações naquele ano.

Diante deste cenário de recuperação, a agropecuária goiana naquele ano expandiu 6,68%, ante uma queda de 3,58% em 2006. O valor adicionado do setor que era de R\$ 5,166 bilhões em 2006, passou para R\$ 6,333 bilhões em 2007, com incremento de R\$ 1,167 bilhões. A agricultura foi responsável pelo bom desempenho da agropecuária, com incremento de 10,78%, já a pecuária expandiu apenas 1,86%. Com estes resultados o setor caminha para a recuperação, sinalizando que a crise que se iniciou em 2004 ficou para trás.

Com expansão da agropecuária, municípios que foram atingidos pela crise agrícola e tinha a atividade relevante iniciaram processo de recuperação e deram um salto no PIB no ano de 2007. O município de Chapadão do Céu é exemplo de recuperação, em 2006 ocupava a 18ª posição, passando para sétima em 2007.

Na figura 3 está espacializado o valor adicionado do setor agropecuário dos municípios em classes, dando ênfase aos dez maiores no ano de 2007. Os dez municípios com maior participação detinham em 2007 25,74% do valor adicionado da agropecuária, ante 23,76% em 2006.

**Figura 3 – Valor Adicionado da Agropecuária por classe, com destaque para os dez maiores - 2007**

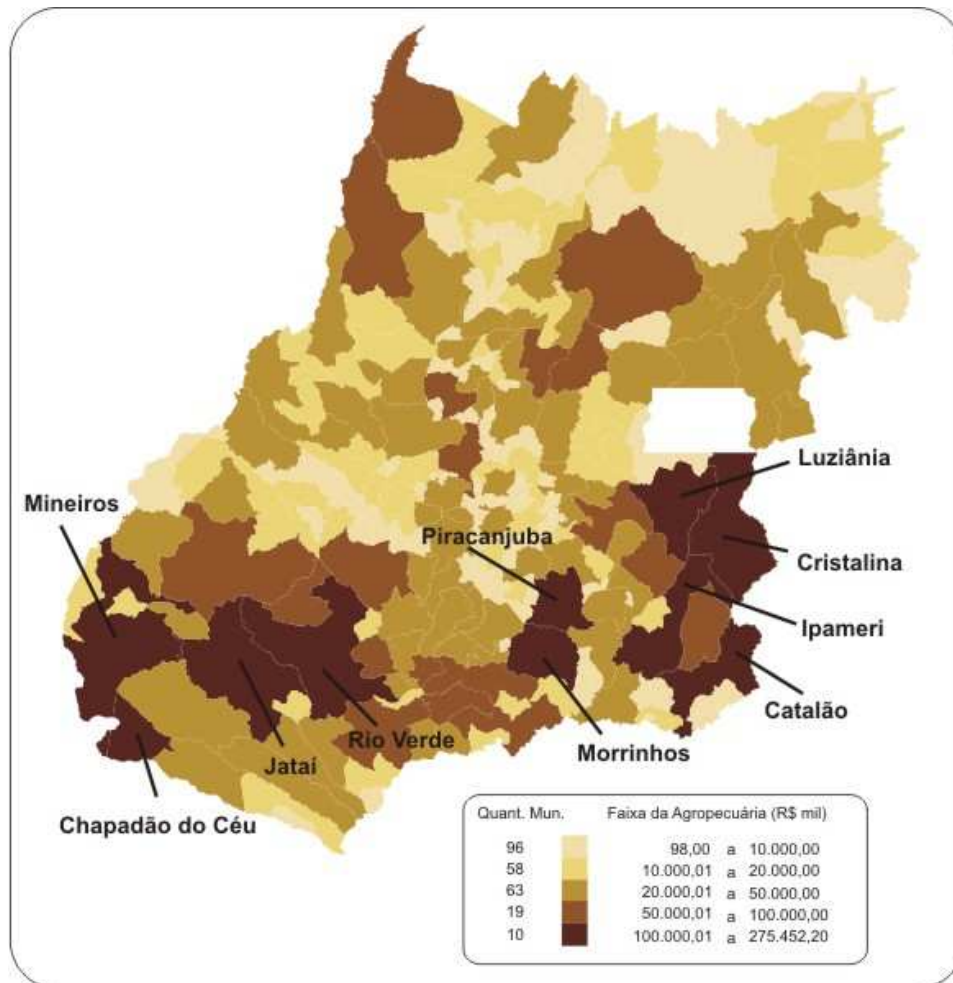

Elaboração: Seplan/Sepin – Gerência de Contas Regionais

**Cristalina** foi o primeiro no ranking da agropecuária no ano de 2007, o município detinha 4,35% do VA estadual e cuja representatividade no VA municipal era de 49,91%. Na agricultura, a principal sub-atividade era as lavouras temporárias, destaque para o cultivo de cereais para grãos (trigo, feijão e milho), soja, algodão e café. Vale ressaltar que este município possui produção agrícola bastante diversificada, com destaque para lavouras irrigadas, contendo o maior número de pivôs de irrigação do Estado.

Em segundo lugar, veio **Rio Verde**. O município detinha 4,32% do VA estadual, a atividade representava 9,82% do VA municipal em 2007. Embora este município tenha perdido a primeira posição no ranking estadual, ganhou quase um ponto percentual de participação na atividade no Estado, quando representava 3,68% em 2006. A principal sub-atividade eram as lavouras temporárias com destaque para cultivos de cereais para grãos e soja. Na pecuária o destaque foi para criação de aves, suínos e bovinos. Os bons

números na agropecuária de Rio Verde são resultado da utilização de tecnologia de ponta, mecanização de última geração, aliadas à profissionalização dos produtores rurais.

Em terceiro lugar, **Jataí** com participação de 3,45% na agropecuária estadual sendo que a atividade representava 18,00% do VA do município em 2007. Na agricultura, o destaque foi para produção de cereais para grãos (milho) e soja. Na pecuária, a criação de bovinos e aves e a produção de leite foram as que mais contribuíram.

Na quarta posição, **Mineiros** representava 2,39% da agropecuária estadual e a atividade participava com 26,49% do VA do município. Na agricultura, a principal sub-atividade foram as lavouras temporárias, destaque para produção de soja e cultivo de cereais para grãos. Na pecuária, destaque para o rebanho bovino.

Em quinto lugar, **Ipameri** representava 2,16% da agropecuária estadual e a atividade participava com 43,37% do VA do município. Na agricultura, as sub-atividades que contribuíram foram as lavouras temporárias com destaque para o cultivo de soja. Nas culturas permanentes, o destaque de Ipameri em 2007 foi o café. Na pecuária destacou-se a criação de bovinos.

Os demais municípios de maior valor adicionado da agropecuária foram: **Luziânia** (2,02%), **Chapadão do Céu** (1,88%), **Morrinhos** (1,86%), **Catalão** (1,72%) e **Piracanjuba** (1,60%).

**Tabela 4 - Os dez maiores municípios em relação ao Valor Adicionado (VA) da Agropecuária – Goiás – 2007**

Ranking	2002		2006		2007	
	Município	Valor (R\$ Mil)	Município	Valor (R\$ Mil)	Município	Valor (R\$ Mil)
1	Rio Verde	528.522	Rio Verde	202.852	Cristalina	275.452
2	Jataí	309.276	Cristalina	190.246	Rio Verde	273.425
3	Cristalina	269.714	Jataí	149.381	Jataí	218.358
4	Montividiu	215.373	Morrinhos	125.429	Mineiros	151.588
5	Mineiros	196.218	Luziânia	116.181	Ipameri	136.650
6	Chapadão do Céu	152.724	Ipameri	99.084	Luziânia	127.769
7	Catalão	140.389	Mineiros	92.080	Chapadão do Céu	119.019
8	Ipameri	120.243	Sta. Helena de Goiás	88.581	Morrinhos	117.832
9	Sta. Helena de Goiás	118.653	Catalão	86.580	Catalão	108.669
10	Luziânia	116.620	Piracanjuba	76.999	Piracanjuba	101.448
	<b>Total</b>	<b>2.167.732</b>		<b>1.227.413</b>		<b>1.630.211</b>
	Participação	34,95%		23,76%		25,74%
	<b>Estado de Goiás</b>	<b>6.202.445</b>		<b>5.166.267</b>		<b>6.333.124</b>

Elaboração: Seplan/Sepin – Gerência de Contas Regionais

## Indústria

A atividade de indústria é composta pela indústria extrativa mineral, indústria de transformação, produção e distribuição de eletricidade gás e água e construção civil. Essas atividades representaram 26,97% do valor adicionado em 2007, equivalentes a R\$ 15,512 bilhões, com variação positiva de 4,34%, contribuindo com 1,15% na formação da taxa global do valor adicionado (VA).

Na figura 4 está espacializado em classes o valor adicionado da indústria nos municípios, dando ênfase aos dez maiores no ano de 2007. Os dados relativos aos dez maiores municípios apontaram que houve desconcentração. No ano de 2002, os dez maiores representavam 66,00% do valor adicionado da indústria estadual, reduzindo para 62,63% em 2007.

**Figura 4 – Valor Adicionado da Indústria por classe, com destaque para os dez maiores - 2007**

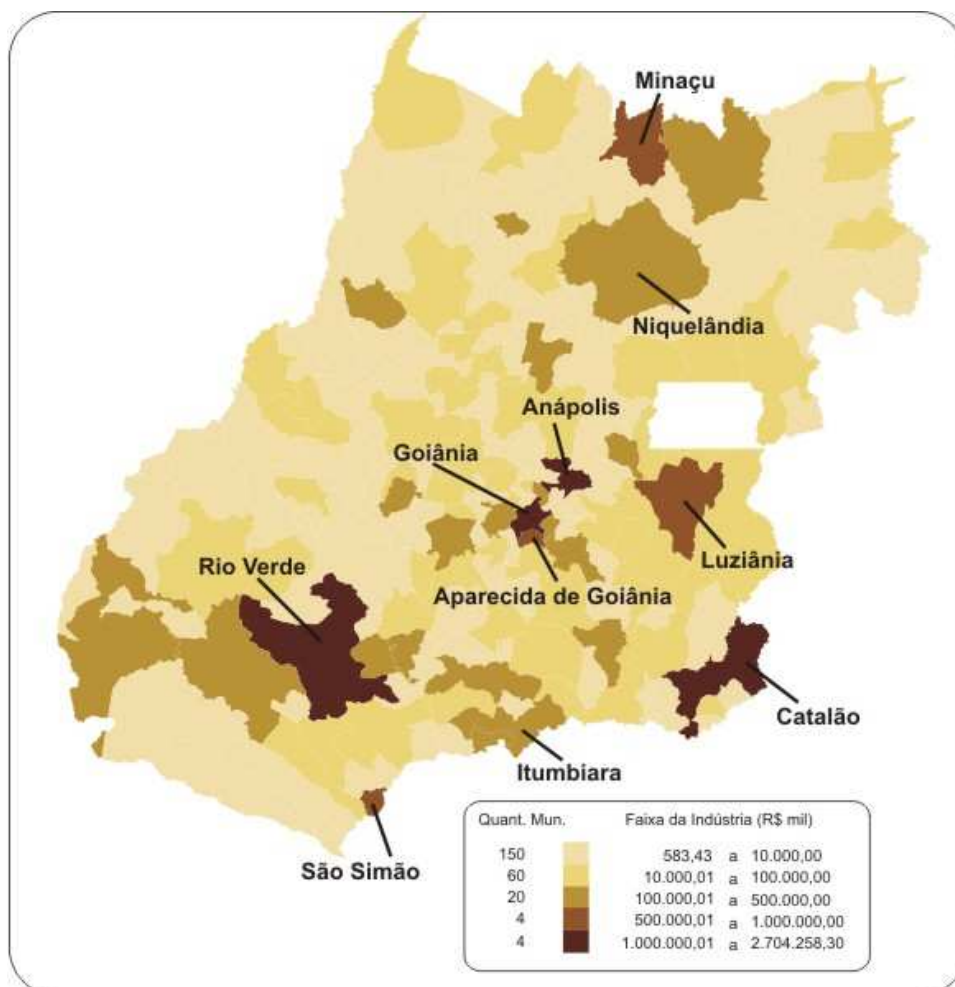

Elaboração: Seplan/Seplan – Gerência de Contas Regionais

O município de **Goiânia**, em primeiro lugar, destacou-se com 17,43% do VA da indústria estadual, devido à grande concentração das atividades da construção civil, indústria de artigos do vestuário e acessórios, produtos alimentícios e bebidas, produtos metalúrgicos e indústria moveleira. O setor contribuiu com 17,91% do VA municipal.

Em segundo lugar veio o município de **Anápolis** (8,75%), com concentração de indústrias ligadas ao ramo farmacêutico, produção de adubos, produtos alimentícios, embalagens e metalurgia. O setor industrial contribuiu com 37,27% no VA do município. Especialmente naquele ano foi registrado aumento no faturamento do setor de medicamentos genéricos (um dos principais pólos do país) e no mês de maio de 2007 foi instalado uma unidade de um grande frigorífico. Mas a principal responsável pela elevação do faturamento do setor industrial foi a instalação de uma unidade para montagem de caminhões leves.

Na terceira colocação, **Catalão**, participava com 7,07% do VA estadual da indústria e esta atividade representou 45,56% da economia municipal. O município sedia empresas ligadas ao ramo de extração e beneficiamento do setor mineral, além de montadoras de veículos e máquinas agrícolas. Catalão ganhou posição e participação no setor em relação a 2006, em razão da recuperação do setor agrícola que contribuiu para elevação na montagem e vendas de máquinas agrícolas e produção e comercialização de adubos e fertilizantes.

Em quarto lugar, **Rio Verde** participou com 6,85% do VA da indústria estadual, sendo que a atividade representava 38,15% na estrutura municipal no ano de 2007. Dentro da indústria, o destaque ficou por conta da indústria de transformação, com a atividade bastante integrada à agropecuária, consolidando-se como município forte na fabricação de produtos alimentícios. Vale destacar que este município perdeu a terceira posição em 2007, tal fato é explicado pelo ganho de participação na indústria do município de Catalão.

Em quinta posição, **São Simão** participou com 6,25% do VA estadual da indústria em 2007, sendo que a atividade representou 91,11% da estrutura municipal. Neste município está situada a Hidrelétrica de São Simão, a maior do Estado, e indústria de processamento de grãos.

Os demais municípios mais representativos na indústria foram: **Aparecida de Goiânia** (4,34%) cujo parque fabril é formado por indústrias do setor alimentício, artefatos de cimento, metalurgia, medicamentos, entre outros; **Luziânia** (3,79%) devido à presença de empreendimentos agroindustriais; **Minaçu** (3,24%) - indústria extrativa mineral e geração



de energia elétrica; **Itumbiara** (2,51%) que concentra indústrias processadoras de soja, algodão e milho, beneficiamento de couro, de sementes e fertilizantes e **Niquelândia** (2,40%) com indústria extrativa mineral.

**Tabela 5 - Os dez maiores municípios em relação ao Valor Adicionado (VA) da Indústria – Goiás – 2007**

Ranking	2002		2006		2007	
	Município	Valor (R\$ Mil)	Município	Valor (R\$ Mil)	Município	Valor (R\$ Mil)
1	Goiânia	1.647.994	Goiânia	2.424.619	Goiânia	2.704.258
2	São Simão	725.387	Anápolis	1.078.021	Anápolis	1.357.961
3	Anápolis	595.196	Rio Verde	998.119	Catalão	1.096.647
4	Rio Verde	435.562	Catalão	848.047	Rio Verde	1.062.206
5	Aparecida de Goiânia	385.630	São Simão	812.605	São Simão	969.731
6	Catalão	357.670	Aparecida de Goiânia	618.459	Aparecida de Goiânia	673.777
7	Minaçu	334.746	Luziânia	448.115	Luziânia	587.496
8	Itumbiara	301.594	Minaçu	414.044	Minaçu	501.856
9	Luziânia	251.061	Itumbiara	397.401	Itumbiara	389.027
10	Jataí	191.447	Niquelândia	297.799	Niquelândia	372.004
	<b>Total</b>	<b>5.226.287</b>		<b>8.337.230</b>		<b>9.714.964</b>
	Participação	66,00%		62,56%		62,63%
	<b>Estado de Goiás</b>	<b>7.919.089</b>		<b>13.326.800</b>		<b>15.511.669</b>

Elaboração: Seplan/Sepin – Gerência de Contas Regionais

## Serviços

O setor de serviços apresentou o segundo melhor resultado entre os três grandes setores no ano de 2007, quando teve variação de 5,48%, atingindo 62,01% da economia estadual. O valor adicionado foi de R\$ 35,662 bilhões, ante R\$ 31,817 bilhões no ano anterior, com acréscimo de R\$ 3,845 bilhões. Exceto transporte e armazenagem e serviços domésticos, as demais atividades que compõem o grupo serviços, tiveram variações positivas. Os melhores resultados, no que se refere ao crescimento do valor adicionado, em 2007, foram encontrados nas atividades de: intermediação financeira, seguros e previdência (14,08%); serviços prestados principalmente às empresas (8,23%); atividades imobiliárias e aluguel (7,00%); e comércio e serviços de manutenção e reparação (6,84%).

O setor de serviços mostrou maior concentração entre os maiores municípios, ou seja, 66,04% ficaram nos dez primeiros colocados no ranking, resultado justificado pela concentração populacional nestes municípios.

**Figura 5 – Valor Adicionado de Serviços por classe, com destaque para os dez maiores - 2007**

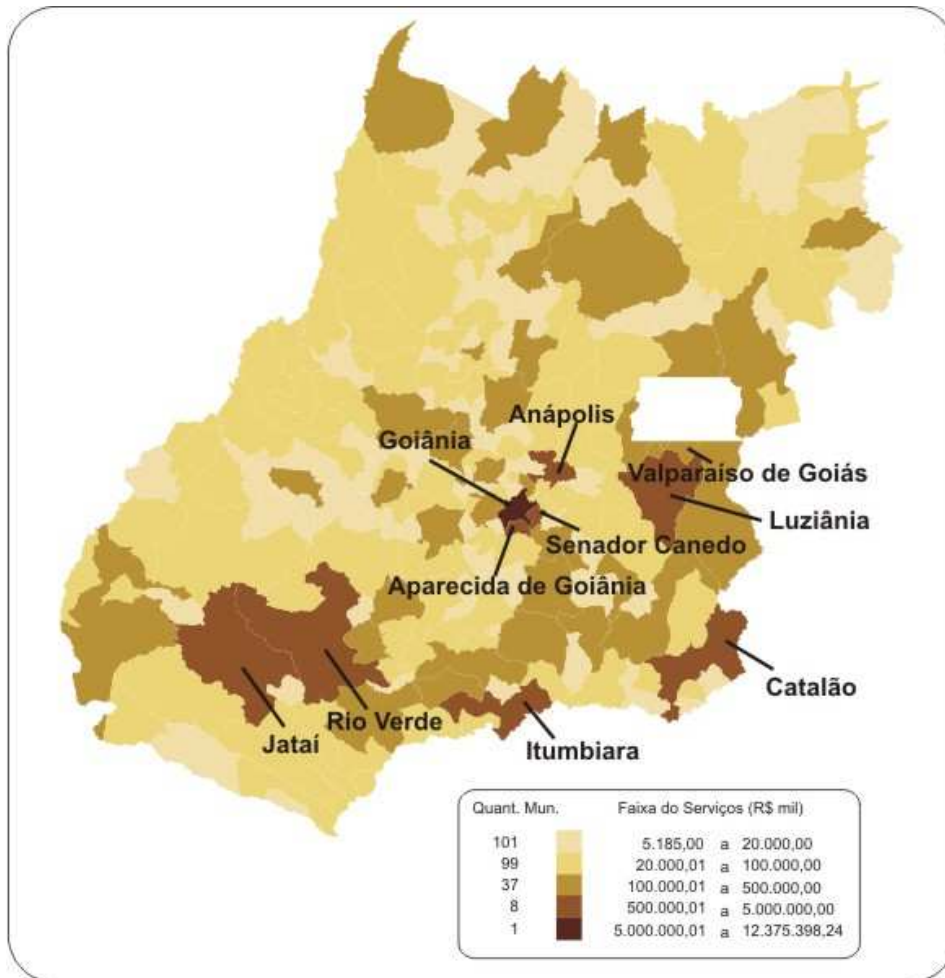

Elaboração: Seplan/Sepin – Gerência de Contas Regionais

**Goiânia**, em primeiro lugar participou com 34,70% do VA estadual de serviços. Esta atividade participava com 81,97% da estrutura municipal em 2007. Os destaques ficaram por conta de comércio e serviços de manutenção e reparação, saúde e educação mercantis, intermediação financeira, serviços de informação, atividades imobiliárias e aluguel, transporte e administração pública de todas as esferas.

Em seguida veio **Anápolis**, com 6,32%, tendo peso de 61,83% na estrutura municipal naquele ano. Os destaques ficaram por conta de comércio, intermediação financeira, educação e saúde mercantis, transporte, atividades imobiliárias e aluguel e administração pública - administração regional estadual e base da aeronáutica.

**Aparecida de Goiânia** em terceiro lugar, participou com 5,84% do VA estadual de serviços em 2007, sendo que a atividade tinha peso de 75,42% na estrutura municipal. Os destaques foram: serviços de informação, atividades imobiliárias e aluguel, administração

pública e comércio e serviços de manutenção e reparação. Vale destacar que o município possui a segunda maior população do Estado e está localizado na Região Metropolitana de Goiânia.

**Tabela 6 - Os dez maiores municípios em relação ao Valor Adicionado (VA) de Serviços – Goiás – 2007**

Ranking	2002		2006		2007	
	Município	Valor (R\$ Mil)	Município	Valor (R\$ Mil)	Município	Valor (R\$ Mil)
1	Goiânia	6.799.113	Goiânia	10.870.455	Goiânia	12.375.398
2	Anápolis	1.117.401	Anápolis	2.023.037	Anápolis	2.252.949
3	Senador Canedo	883.328	Aparecida de Goiânia	1.754.534	Aparecida de Goiânia	2.081.438
4	Aparecida de Goiânia	866.056	Senador Canedo	1.378.284	Senador Canedo	1.517.870
5	Rio Verde	715.134	Rio Verde	1.246.480	Rio Verde	1.448.776
6	Catalão	571.601	Catalão	1.125.565	Catalão	1.201.525
7	Itumbiara	440.758	Itumbiara	855.030	Itumbiara	868.775
8	Luziânia	376.295	Luziânia	711.335	Luziânia	764.629
9	Jataí	368.895	Jataí	611.067	Jataí	637.067
10	Valparaíso de Goiás	212.744	Valparaíso de Goiás	363.744	Valparaíso de Goiás	401.753
	<b>Total</b>	<b>12.351.326</b>		<b>20.939.530</b>		<b>23.550.182</b>
	Participação	64,98%		65,81%		66,04%
	<b>Estado de Goiás</b>	<b>19.009.156</b>		<b>31.817.152</b>		<b>35.661.811</b>

Elaboração: Seplan/SePIN – Gerência de Contas Regionais

Em quarto lugar, **Senador Canedo** participou com 4,26% do setor serviços do Estado, sendo que a atividade participava com 88,81% na estrutura municipal em 2007. Os destaques ficaram por conta de comércio e serviços de manutenção e reparação. Neste município está localizado um pólo distribuidor de combustíveis.

**Rio Verde**, na quinta posição, participou com 4,06% do VA estadual em 2007, tendo peso de 52,03% na estrutura municipal. Os destaques ficaram por conta de educação e saúde mercantis, intermediação financeira, transporte e serviços prestados principalmente às empresas.

Os demais municípios mais representativos no setor de serviços foram: **Catalão** (3,37%), **Itumbiara** (2,44%), **Luziânia** (2,14%), **Jataí** (1,79%) e **Valparaíso de Goiás** (1,13%).

### Concentração na geração de riquezas

Os números do Produto Interno Bruto Municipal possibilitam mostrar, entre outros aspectos, a concentração da geração da riqueza no Estado. Dessa forma, dados do PIB Municipal para o ano de 2007 registraram um PIB médio de R\$ 265,082 milhões (total do PIB estadual dividido pelo número de municípios), sendo que 40 municípios estavam

acima da média e 206 abaixo, caracterizando uma certa concentração na geração de riqueza no Estado, cujo PIB total foi de R\$ 65,210 bilhões naquele ano.

Outra forma de verificar a concentração na geração de riqueza é através da curva de Lorenz<sup>2</sup> para o PIB, valor adicionado da agropecuária, indústria e dos serviços, representados na figura 6.

**Figura 6 - Curva de Lorenz do Produto Interno Bruto e do Valor Adicionado (VA) da Agropecuária, Indústria e dos Serviços – 2007**

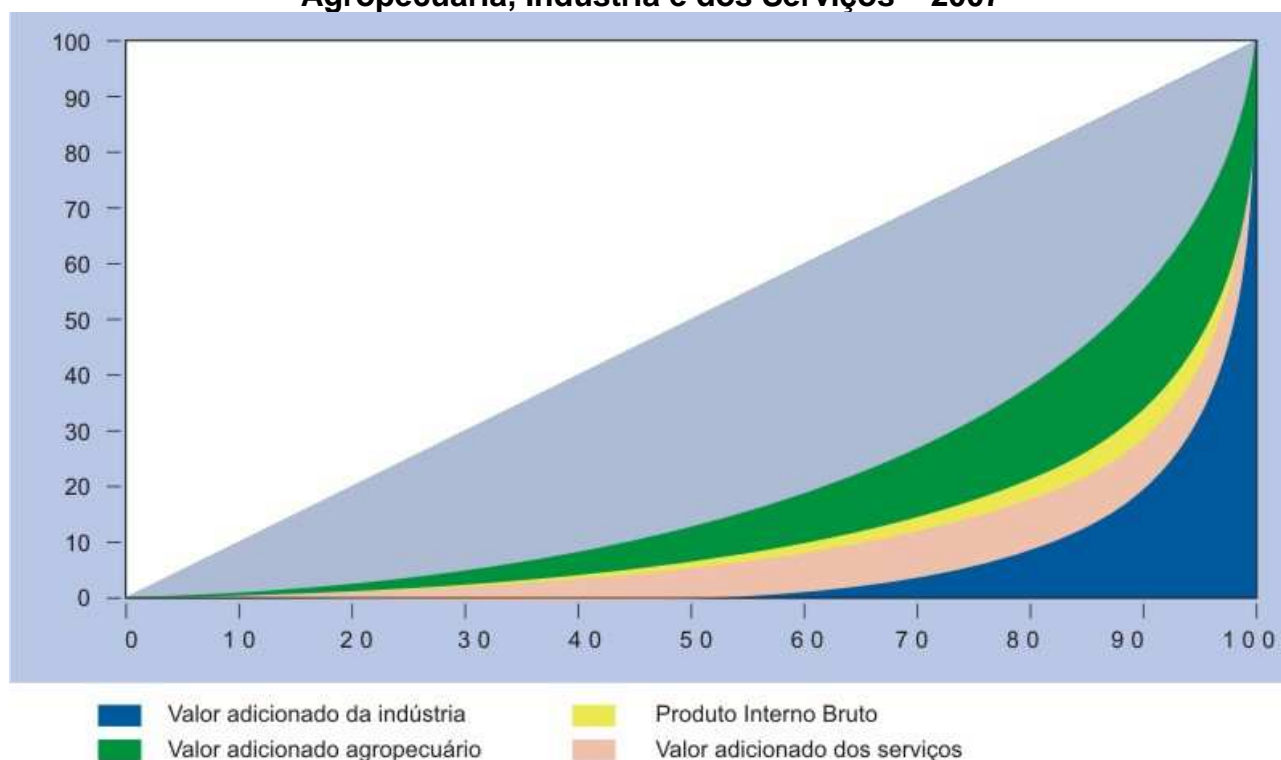

Elaboração: Seplan/Sepin – Gerência de Contas Regionais

A figura 6 mostra que a riqueza é menos concentrada na atividade da agropecuária, pois é a que mais se aproxima da linha da perfeita igualdade. Esta atividade está bem espalhada por todos os municípios, devido ao Estado apresentar perfil voltado ao agronegócio. O inverso foi constatado na atividade industrial, que teve maior concentração entre os setores. Serviços mostrou-se pouco menos concentrado que a indústria, mas ainda com grau de concentração bem maior que o da agropecuária. Como o peso do setor de serviços foi de 62,01% no valor adicionado da economia, no ano de 2007, a curva do PIB ficou bem próxima desta atividade.

<sup>2</sup> Representação da distribuição do PIB entre os municípios. No eixo horizontal está a proporção acumulada dos municípios e, na vertical, a proporção acumulada do PIB, permitindo identificar a parcela do PIB total acumulada pelos municípios. No caso em que todos os municípios têm a mesma parcela do PIB, ou seja, no caso de perfeita igualdade, o gráfico é representado pela reta de 45 graus. Quanto mais distante a curva estiver dessa reta maior a desigualdade na distribuição do PIB entre os municípios.

O índice de Gini<sup>3</sup> - medida do grau de concentração de uma distribuição, cujo valor varia de zero (a perfeita igualdade) até um (a desigualdade máxima) - para o PIB em 2007 foi de 0,79, enquanto para o valor adicionado da agropecuária foi de 0,55, indústria 0,86 e serviços 0,82.

Ao analisar a série de 2002 a 2007, constata-se que no conjunto dos 246 municípios goianos a agropecuária e indústria apresentaram desconcentração na geração de riquezas, como mostra o índice de Gini representado no gráfico 2. Por outro lado no somatório da riqueza gerada (PIB), houve uma pequena concentração no período analisado, atribuído pelo setor de serviços e impostos indiretos.

A agropecuária, onde o índice de Gini saiu de 0,64 em 2002, para 0,55 no ano de 2007, mostrou uma tendência mais homogênea na geração de riqueza entre os 246 municípios, o que pode ser explicado pela perda na produção e na renda agrícola de municípios que tinham a produção de grãos como atividade relevante, embora tenha iniciado processo de recuperação no último ano. Já o setor industrial mostrou pequena desconcentração, com índice de Gini de 0,87 em 2002, reduzindo para 0,86 em 2007. Durante este período foi constatado a instalação e ampliação de importantes plantas industriais em municípios fora dos principais pólos econômicos.

**Gráfico 2 – índice de Gini do Produto Interno Bruto e do Valor Adicionado da Agropecuária, Indústria e dos Serviços – 2002-07**

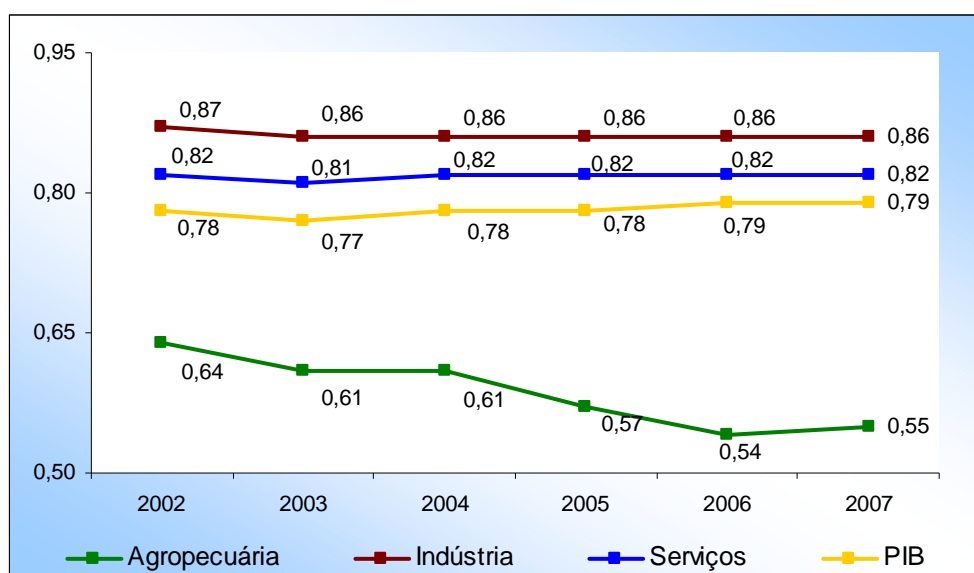

Elaboração: Seplan/Sepin – Gerência de Contas Regionais

<sup>3</sup> No caso específico do cálculo do PIB dos Municípios, mede o grau de desigualdade existente na distribuição segundo o valor da riqueza gerada em cada município. Seu valor varia de zero, caso em que não há desigualdade, ou seja, o valor adicionado é o mesmo para todos os municípios, até um, quando a desigualdade é máxima (apenas um município detém o valor adicionado total e o valor adicionado de todos os outros municípios é nula).

## **Destaques fora da Região Metropolitana**

Os dados de 2007 mostraram que 61,39% do PIB goiano encontra-se fora da Região Metropolitana de Goiânia. Neste corte foram selecionados os cinco maiores municípios que constituem-se pólos regionais: Anápolis, Rio Verde, Catalão, Luziânia e Itumbiara.

**Anápolis** é o segundo município mais rico do Estado, representando 7,18% do PIB de Goiás. Seu Produto Interno Bruto em 2007 era de R\$ 4,681 bilhões, estruturado com 61,83% no setor de serviços e 37,27% no setor industrial. Localizado entre a capital do Estado, Goiânia, e a capital federal, Brasília, a cidade de Anápolis se situa no cruzamento de dois eixos rodoviários importantes, a BR-153, de sentido norte-sul e a BR-60, de sentido leste-oeste, e no ponto de integração da futura Ferrovia Norte-Sul com a Ferrovia Centro Atlântica. Conjugado a localização estratégica, no município concentram grandes centros de distribuição comercial e indústrias farmacêuticas, com destaque para produção de medicamentos e montagem de veículos automotores. A Estação Aduaneira Interior (Eadi) – Porto Seco Centro-Oeste, melhora a competitividade das empresas, o que agiliza as operações de importação e exportação. Anápolis conta ainda com pólo educacional de nível superior e técnico que garante a capacitação da mão-de-obra local e a Base Aérea Militar do Planalto.

**Rio Verde**, situado na região sudoeste do Estado, participou em 2007 com 4,73% no PIB estadual, com o montante de R\$ 3,084 bilhões. O município é cortado por duas importantes rodovias federais, BR-060 e BR-452, tendo facilidade de acesso ao corredor de exportação de grãos, que são transportados ao Porto de São Simão (cerca de 150 Km de distância de Rio Verde), de onde são levados através da Hidrovia Tietê-Paraná. Em 2007 o município possuía o segundo maior valor adicionado da atividade agropecuária estadual, destaque para cultivo de cereais para grãos, soja, criação de aves, suínos e bovinos. Em Rio Verde está localizado um grande complexo agroindustrial, com empresas do ramo alimentício e de papel e embalagens. Está instalada no município a Plataforma de Tecnologia do Sudoeste, que tem como finalidade aumentar a competitividade do agronegócio na região.

**Catalão**, localizado no sudeste de Goiás, faz fronteira com Minas Gerais e está a 248 km de Goiânia e 305 km de Brasília. Em 2007 representou 4,46% do PIB goiano, com R\$ 2,909 bilhões. As vantagens competitivas deste município estão na proximidade com grandes centros econômicos e na produção de riquezas minerais, indústria de transformação relevante, o que possibilitou a formação de um pólo regional. Destacam-se

no município os pólos minero-químico e metal-mecânico, sede de empresas de grande porte, do ramo de mineração e fertilizantes, máquinas agrícolas e montadora de veículos. Outro fator competitivo é a presença da Ferrovia Centro-Atlântica - FCA, que alcança os Portos de Santos e de Tubarão em Vitória-ES.

**Luziânia**, localizado na região do Entorno do Distrito Federal, participou com 2,50% do PIB goiano, com R\$ 1,629 bilhão, sendo que 8,63% foram provenientes da agropecuária, 39,70% da indústria e 51,67% do setor de serviços. O município recebe forte influência da capital federal, tanto na oferta de serviços, como na produção de bens econômicos, o que possibilitou a instalação de vários empreendimentos agroindustriais. Na pecuária e agricultura, o município é destaque na produção de lavouras irrigadas, principalmente na região do Vale do Pamplona, um dos melhores sistemas de irrigação do País.

**Itumbiara**, situado no sul goiano, representou 2,36% do PIB estadual em 2007, com R\$ 1,537 bilhões, sendo que 6,66% foram provenientes da agropecuária, 28,87% da indústria e 64,47% de serviços. Neste município estão instaladas indústrias processadoras de soja, algodão e milho, beneficiamento de couro, de sementes e fertilizantes. O município tem se destacado na exportação, sendo o segundo no ranking estadual.

**Figura 7 - Municípios de destaque fora da Região Metropolitana – 2007**



## Administração Pública

A atividade administração pública tem como finalidade prestar serviços de natureza gratuita à coletividade, os quais são financiados através dos impostos pagos pela sociedade. Dentre esses serviços, destacam-se os de regulação das atividades dos agentes econômicos, segurança, defesa civil, justiça, saúde e educação pública, todos prestados pelas três esferas de governo – Federal, Estadual e Municipal. De posse desta informação é possível verificar no conjunto dos municípios, quais economias têm maior ou menor dependência da administração pública.

Na tabela 7 estão relacionados os dez municípios em que a administração pública teve maior e menor participação na geração de riqueza. Os municípios que têm a administração pública com maior participação, em geral, são municípios de atividade econômica pouco expressiva, com alto grau de dependência de transferências governamentais.

**Tabela 7 - Os dez municípios com maior e menor participação da Administração Pública no Valor Adicionado Total - 2002-07**

Município	Participação em relação ao VA total (%)					
	2002	2003	2004	2005	2006	2007
<b>Maiores participações</b>						
Anhanguera	49,99	49,90	48,29	50,06	52,83	53,94
Buritinópolis	44,35	42,15	42,50	47,04	47,20	49,64
Teresina de Goiás	44,92	45,71	46,54	48,04	45,48	45,91
Santo Antônio do Descoberto	43,66	44,15	44,00	45,55	44,38	43,37
Águas Lindas de Goiás	40,12	42,78	42,86	44,99	43,13	41,57
Colinas do Sul	38,92	37,97	38,35	40,71	41,96	41,07
Damianópolis	40,48	39,14	36,80	42,63	41,09	40,87
Planaltina	36,35	36,40	37,41	39,23	39,03	39,79
Campos Verdes	37,34	34,07	30,54	32,92	36,49	39,79
Novo Gama	37,89	38,85	38,75	38,64	38,85	39,61
<b>Média Estadual</b>	<b>13,14</b>	<b>13,17</b>	<b>13,34</b>	<b>14,29</b>	<b>14,49</b>	<b>14,34</b>
<b>Menores participações</b>						
Mozarlândia	8,79	7,89	7,77	7,61	6,53	7,32
Chapadão do Céu	3,90	4,30	4,11	5,99	9,45	7,12
Campo Alegre de Goiás	4,28	5,32	4,79	6,51	7,68	6,91
Senador Canedo	5,51	5,67	6,08	7,02	6,66	6,86
Porteirão	6,52	6,71	7,07	9,12	8,16	6,37
Catalão	5,77	5,04	4,65	4,58	5,07	4,78
Turvelândia	3,86	4,79	5,14	5,23	5,72	4,70
Cachoeira Dourada	5,35	5,26	4,93	5,70	4,70	4,48
São Simão	2,21	2,56	2,26	2,56	2,76	2,60
Alto Horizonte	25,11	24,78	25,21	26,60	23,32	2,14

Elaboração: Seplan/SePIN – Gerência de Contas Regionais



Em relação aos de menor participação do poder público na economia municipal, com exceção do município de Senador Canedo, que tem como principal atividade o comércio de combustíveis, este conjunto de municípios, no geral, são dinâmicos e pode ser dividido em três grupos: O primeiro formado por municípios com grande produtividade agrícola (Campo Alegre de Goiás, Chapadão do Céu e Porteirão), o segundo, por municípios com geração de energia elétrica (Cachoeira Dourada e São Simão) e o último, com relevância na indústria de transformação e extrativa mineral (Alto Horizonte, Catalão, Mozarlândia e Turvelândia).

É importante observar que os municípios que apresentaram forte dependência da administração pública possuem baixo PIB per capita, enquanto os de menor dependência têm PIB per capita bem acima da média estadual.

### **Variações nominais – 2002 a 2007**

A análise da série do Produto Interno Bruto (PIB) Municipal, que se iniciou no ano de 2002 até o último ano calculado, 2007, mostrou que houve comportamentos assimétricos. De um lado, municípios que obtiveram importantes ganhos em seus PIBs, na maioria dos casos devido à expansão e instalação de novas plantas industriais, e do outro lado, municípios que têm a agropecuária como atividade importante sofreram maior impacto provocado pela crise agrícola que afetou o setor no período de 2004 a 2006.

Na comparação de 2007 em relação a 2002, para os 246 municípios observados, 85 apresentaram variação nominal acima da média estadual, que foi de 74,28%, outros 161 municípios tiveram taxas inferiores à média, sendo que 9 apresentaram desempenho negativo, ou seja, tiveram PIBs menores.

Dos municípios que obtiveram variações acima da média pode-se destacar: Alto Horizonte, crescimento nominal de 2.932,78%, provocado pela entrada em operação de uma indústria de extração e beneficiamento de sulfeto de cobre; Cavalcante, com variação de 354,12%, foi motivado pela construção e início das operações da hidrelétrica de Cana Brava; Alexânia, crescimento nominal de 330,30%, motivado por uma grande fábrica de bebidas; Palmeiras de Goiás (243,74%), instalação e posteriormente ampliação de um grande frigorífico; Americano do Brasil, crescimento de 218,03% provocado pela mineração.

Na outra ponta, a redução do PIB em 9 municípios foi em decorrência, principalmente do decréscimo do valor dos principais produtos agrícolas e da pecuária no período de 2002 a 2007 caso dos municípios de Perolândia (-46,78%) e Montividiu (-40,61%).

**Tabela 8 – Maiores e menores variações nominais do Produto Interno Bruto - 2002-2007**

Município	PIB (R\$ Mil)						Variação (%) 2007/02
	2002	2003	2004	2005	2006	2007	
<b>Maiores variações</b>							
Alto Horizonte	10.630	12.249	13.457	16.565	23.566	322.379	2.932,78
Cavalcante	46.236	159.660	173.790	171.436	162.220	209.967	354,12
Alexânia	68.376	135.594	195.227	244.810	287.759	294.218	330,30
Palmeiras de Goiás	95.011	126.378	159.534	202.496	290.613	326.587	243,74
Americano do Brasil	17.440	22.491	21.902	22.893	34.345	55.463	218,03
Turvânia	21.742	25.247	35.338	43.377	56.327	61.957	184,96
Mozarlândia	106.037	141.413	165.432	201.147	271.657	290.404	173,87
Mambai	9.461	11.361	15.286	16.688	22.629	25.877	173,50
Niquelândia	321.866	404.651	475.615	545.305	679.126	841.938	161,58
Carmo do Rio Verde	38.373	62.563	69.528	84.457	97.883	99.310	158,80
<b>Estado de Goiás</b>	<b>37.415.997</b>	<b>42.836.390</b>	<b>48.020.949</b>	<b>50.534.408</b>	<b>57.057.072</b>	<b>65.210.147</b>	<b>74,28</b>
<b>Menores variações ou negativas</b>							
Cachoeira Alta	132.496	150.390	170.452	89.097	106.126	134.431	1,46
Chapadão do Céu	212.577	236.390	287.874	203.426	132.567	211.205	-0,65
Paraúna	138.623	198.289	242.530	155.511	132.333	135.233	-2,45
Nova Glória	65.396	67.768	50.408	46.096	55.680	63.334	-3,15
Gameleira de Goiás	47.557	40.928	47.404	38.901	36.771	44.511	-6,40
Acreúna	230.174	259.898	262.504	220.586	212.685	213.130	-7,40
São Miguel do Passa Quatro	35.635	36.481	29.796	31.311	25.761	31.062	-12,83
Castelândia	43.076	31.074	33.645	37.252	34.076	34.719	-19,40
Montividiu	285.314	225.152	224.095	173.921	130.591	169.459	-40,61
Perolândia	93.288	99.099	103.211	55.348	39.606	49.647	-46,78

Elaboração: Seplan/Seplan – Gerência de Contas Regionais

## Regiões de Planejamento

O Estado de Goiás está dividido em dez regiões de planejamento que têm como objetivo principal priorizar investimentos governamentais conforme as necessidades socioeconômicas das regiões. São elas: Metropolitana de Goiânia, Centro Goiano, Norte Goiano, Nordeste Goiano, Entorno do Distrito Federal, Sudeste Goiano, Sul Goiano, Sudoeste Goiano, Oeste Goiano e Noroeste Goiano.

**Figura 8 - Regiões de Planejamento – 2007**

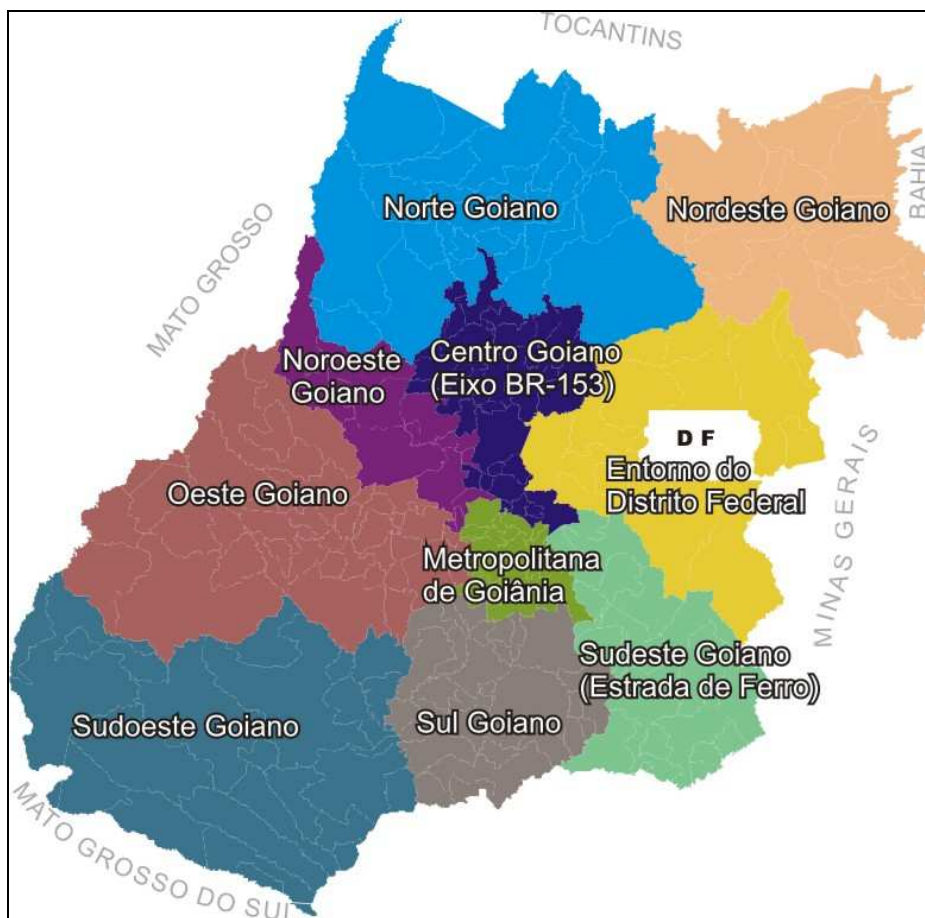

Analisando os dados do PIB por regiões de planejamento no período de 2002 a 2007, é possível observar movimento na participação do PIB entre elas. Durante o período, das dez regiões de planejamento, seis ganharam participação e as outras quatro perderam. Dentre as regiões que ganharam participação estão a Centro Goiano e a Metropolitana de Goiânia. Por outro lado, a região Sudoeste Goiano foi a que mais perdeu participação ao longo da série, fato explicado pela crise agrícola que afetou fortemente o setor agropecuário, provocando redução nas atividades a ela relacionada, nos municípios com tradição no setor.

O Centro Goiano foi a região que mais teve ganho de participação no período. Em 2002 participava com 9,00% do PIB estadual, passando para 10,66% em 2007, destaque para os municípios de Anápolis, influenciado pelo comércio e indústria de transformação, Goianésia, indústria de molhos de tomate e usina de álcool e açúcar, Jaraguá, indústria de confecções, Ceres, saúde e educação mercantis e Rubiataba, influenciado pela usina de álcool e fabricação de móveis.

**Gráfico 3 - Participação das Regiões de Planejamento no PIB – Goiás – 2002-07**

(%)

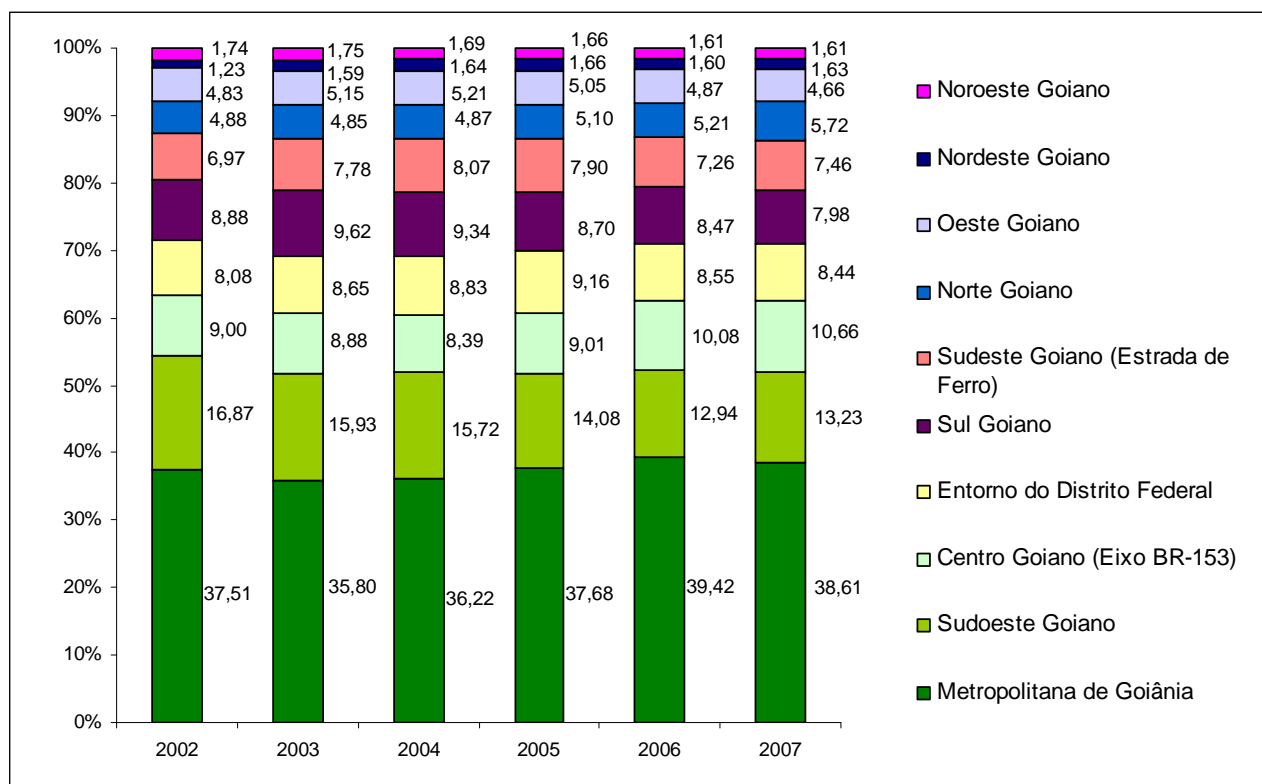

Elaboração: Seplan/Sepin – Gerência de Contas Regionais

A região Metropolitana de Goiânia foi a segunda em ganho de participação. Em 2002 participava em 37,51% do PIB estadual, subindo para 38,61% em 2007. Os municípios que mais contribuíram para o ganho de participação foram: Goiânia, Aparecida de Goiânia, Trindade e Senador Canedo, impulsionados pelo setor de serviços, com destaque para a atividade de comércio, intermediação financeira, serviços prestados principalmente às empresas e serviços de informação. Observando o gráfico 2, de 2002 para 2003 houve perda de participação, recuperada nos anos de 2004 a 2006, voltando a perder no ano de 2007, este movimento é justificado pela redução da atividade agropecuária em outras regiões no período de 2004 a 2006.

A região do Norte Goiano participava com 4,88% em 2002, passando para 5,72% em 2007, com destaque para os municípios de Niquelândia, influenciado pela extração e beneficiamento de minério, Porangatu e Uruaçu, comércio e administração pública, e Minaçu, com destaque para geração de energia e extração e beneficiamento mineral.

As demais regiões que ganharam participação entre os anos de 2002 e 2007 foram: Sudeste Goiano, 6,97% para 7,46%, Nordeste Goiano, 1,23% para 1,63% e Entorno do Distrito Federal, 8,08% para 8,44%.

Entre as regiões que mais perderam participação no PIB estadual, o destaque foi para região Sudoeste Goiano com 16,87% em 2002, reduzindo para 13,23% sua participação na economia do Estado em 2007. Devido esta região ter elevada participação no setor agropecuário, foi bastante afetada pela queda nos preços de diversos produtos do setor nos anos de 2004 a 2006, principalmente grãos e soja.

As demais regiões que perderam participação entre os anos de 2002 e 2007 foram: Sul Goiano, de 8,88% para 7,98%, Oeste Goiano, de 4,83% para 4,66% e Noroeste Goiano, de 1,74% para 1,61% do PIB estadual.

**Tabela 9 - Estrutura percentual do Produto Interno Bruto e atividades produtivas, segundo Regiões de Planejamento – Goiás – 2002-07**

(%)

Região de Planejamento	2002				2007			
	PIB	Agropecuária	Indústria	Serviços	PIB	Agropecuária	Indústria	Serviços
Metropolitana de Goiânia	37,51	3,42	31,30	48,23	38,61	3,93	27,21	47,99
Centro Goiano	9,00	5,74	10,18	8,99	10,66	9,14	11,41	9,51
Norte Goiano	4,88	5,62	7,90	3,70	5,72	7,57	9,56	3,94
Nordeste Goiano	1,23	1,81	0,81	1,35	1,63	3,51	1,68	1,49
Entorno do Distrito Federal	8,08	9,69	6,07	9,06	8,44	11,17	7,20	9,11
Sudeste Goiano	6,97	11,53	6,99	5,48	7,46	10,90	9,46	5,73
Sul Goiano	8,88	12,15	11,39	7,04	7,98	13,61	9,45	6,78
Sudoeste Goiano	16,87	35,49	21,24	10,46	13,23	22,65	19,09	10,01
Oeste Goiano	4,83	10,99	3,00	4,12	4,66	13,15	3,81	3,96
Noroeste Goiano	1,74	3,58	1,12	1,57	1,61	4,37	1,14	1,48
<b>Estado de Goiás</b>	<b>100,00</b>	<b>100,00</b>	<b>100,00</b>	<b>100,00</b>	<b>100,00</b>	<b>100,00</b>	<b>100,00</b>	<b>100,00</b>

Elaboração: Seplan/Sepin – Gerência de Contas Regionais

## **Anexos**

**Tabela 10 - Produto Interno Bruto a preços correntes, classificação, Valor Adicionado (VA) por setor, população e PIB *per capita*, segundo municípios - Goiás - 2007 (R\$ mil)**

Municípios	Agropecuária	Indústria	Serviços	VA	Impostos	PIB	Class.	População	PIB <i>Per capita</i> (R\$)
<b>Estado de Goiás</b>	<b>6.333.124</b>	<b>15.511.669</b>	<b>35.661.811</b>	<b>57.506.604</b>	<b>7.703.543</b>	<b>65.210.147</b>		<b>5.647.035</b>	<b>11.548</b>
Abadia de Goiás	3.665	5.391	19.293	28.349	2.017	30.366	164	5.868	5.175
Abadiânia	12.754	7.503	37.572	57.829	4.722	62.551	113	12.640	4.949
Acreúna	44.477	45.875	104.477	194.828	18.302	213.130	44	18.553	11.488
Adelândia	3.384	1.515	8.532	13.430	650	14.081	233	2.510	5.610
Água Fria de Goiás	44.458	4.115	19.542	68.115	3.254	71.368	98	5.008	14.251
Água Limpa	8.529	1.766	8.957	19.252	752	20.004	214	2.074	9.645
Águas Lindas de Goiás	1.402	53.845	322.498	377.745	21.367	399.113	23	131.884	3.026
Alexânia	18.482	109.805	98.002	226.289	67.929	294.218	32	20.033	14.687
Aloândia	3.399	1.263	8.183	12.846	666	13.512	237	2.065	6.543
Alto Horizonte	6.775	211.727	50.992	269.495	52.884	322.379	30	3.136	102.799
Alto Paraíso de Goiás	8.890	3.507	22.285	34.682	1.946	36.628	152	6.638	5.518
Alvorada do Norte	7.703	6.706	33.303	47.712	2.809	50.521	131	8.217	6.148
Amaralina	13.310	1.524	10.324	25.159	849	26.008	181	3.492	7.448
Americano do Brasil	9.885	19.757	20.604	50.247	5.216	55.463	121	4.698	11.806
Amorinópolis	8.249	7.294	12.475	28.018	1.569	29.587	165	3.527	8.389
Anápolis	32.612	1.357.961	2.252.949	3.643.522	1.037.729	4.681.250	2	325.544	14.380
Anhanguera	704	583	5.185	6.473	216	6.689	246	966	6.924
Anicuns	39.124	38.321	83.200	160.645	21.648	182.293	54	17.705	10.296
Aparecida de Goiânia	4.721	673.777	2.081.438	2.759.937	322.144	3.082.081	4	475.303	6.484
Aparecida do Rio Doce	11.488	2.995	12.564	27.048	1.661	28.709	169	2.702	10.625
Aporé	21.638	3.229	18.832	43.699	4.066	47.764	136	3.554	13.440
Araçu	7.928	1.796	12.145	21.869	903	22.773	201	3.880	5.869
Aragarças	3.490	8.119	54.417	66.026	4.538	70.564	100	17.156	4.113
Aragoiânia	5.153	7.977	21.916	35.045	2.229	37.274	148	7.243	5.146
Araguapaz	18.486	3.244	23.357	45.087	2.401	47.489	137	7.482	6.347
Arenópolis	11.815	7.556	12.317	31.689	1.015	32.704	160	3.495	9.357
Aruanã	22.183	4.540	28.238	54.961	2.795	57.756	117	6.476	8.919
Aurilândia	9.419	1.733	12.815	23.967	971	24.938	192	3.719	6.706
Avelinópolis	8.862	2.154	9.300	20.316	1.068	21.384	206	2.375	9.004
Baliza	9.042	1.353	9.625	20.020	555	20.575	211	3.299	6.237
Barro Alto	23.867	8.700	27.082	59.649	4.571	64.220	108	6.446	9.963
Bela Vista de Goiás	31.788	118.478	100.735	251.001	22.987	273.988	38	20.615	13.291
Bom Jardim de Goiás	18.718	3.715	31.537	53.970	2.543	56.513	118	8.372	6.750
Bom Jesus de Goiás	67.127	49.437	107.406	223.970	14.924	238.894	43	19.574	12.205
Bonfinópolis	8.867	3.988	20.790	33.645	1.733	35.378	154	6.744	5.246
Bonópolis	15.722	1.430	10.126	27.277	933	28.210	173	3.160	8.927
Brazabrantes	7.961	3.336	10.179	21.476	1.026	22.502	202	3.142	7.162
Britânia	13.901	2.985	21.117	38.003	2.281	40.284	145	5.073	7.941
Buriti Alegre	14.617	12.352	37.674	64.643	5.014	69.658	102	8.287	8.406
Buriti de Goiás	4.929	1.196	7.918	14.043	598	14.641	232	2.238	6.542
Buritinópolis	1.861	1.257	7.918	11.036	366	11.402	242	3.442	3.313
Cabeceiras	44.882	4.486	22.974	72.342	2.978	75.320	95	6.610	11.395
Cachoeira Alta	23.701	53.320	46.333	123.354	11.077	134.431	70	8.103	16.590
Cachoeira de Goiás	3.154	1.422	5.379	9.955	600	10.555	243	1.410	7.486
Cachoeira Dourada	14.042	298.499	32.371	344.912	19.386	364.298	25	7.567	48.143
Caçu	28.613	11.716	50.183	90.511	6.892	97.403	84	10.892	8.943

**Tabela 10 - Produto Interno Bruto a preços correntes, classificação, Valor Adicionado (VA) por setor, população e PIB *per capita*, segundo municípios - Goiás - 2007 (R\$ mil)**

Municípios	Agropecuária	Indústria	Serviços	VA	Impostos	PIB	Class.	População	PIB <i>Per capita</i> (R\$)
Caiapônia	88.076	11.873	66.013	165.962	6.653	172.615	58	15.747	10.962
Caldas Novas	26.273	236.550	335.181	598.004	42.605	640.609	13	62.204	10.299
Caldazinha	10.996	1.830	10.387	23.212	826	24.038	195	3.157	7.614
Campestre de Goiás	9.280	1.664	10.401	21.346	793	22.139	204	3.411	6.490
Campinaçu	8.059	1.590	12.549	22.198	827	23.025	199	3.765	6.115
Campinorte	10.883	6.869	41.142	58.893	4.373	63.267	112	9.697	6.524
Campo Alegre de Goiás	94.398	9.620	40.650	144.667	6.345	151.013	66	5.767	26.186
Campo Limpo de Goiás	3.883	5.125	15.314	24.322	1.400	25.722	186	5.596	4.597
Campos Belos	7.440	10.308	65.928	83.676	6.898	90.574	87	18.238	4.966
Campos Verdes	4.244	2.905	18.381	25.530	1.275	26.805	178	6.331	4.234
Carmo do Rio Verde	28.486	22.082	37.480	88.047	11.263	99.310	82	8.897	11.162
Castelândia	14.843	1.862	16.371	33.076	1.643	34.719	155	3.530	9.836
Catalão	108.669	1.096.647	1.201.525	2.406.842	502.179	2.909.021	5	75.623	38.467
Caturai	9.870	2.482	13.280	25.632	1.231	26.863	177	4.477	6.000
Cavalcante	7.956	173.440	27.288	208.684	1.283	209.967	48	9.875	21.262
Ceres	8.406	22.011	118.649	149.066	17.633	166.699	61	18.637	8.945
Cezarina	7.884	65.382	34.254	107.520	25.375	132.895	71	7.361	18.054
Chapadão do Céu	119.019	7.139	74.850	201.009	10.196	211.205	47	5.289	39.933
Cidade Ocidental	8.793	25.905	131.173	165.871	9.590	175.461	57	48.589	3.611
Cocalzinho de Goiás	16.765	8.176	41.921	66.863	3.588	70.451	101	14.762	4.772
Colinas do Sul	3.723	1.610	11.511	16.844	1.387	18.231	220	3.856	4.728
Córrego do Ouro	12.149	1.626	9.376	23.151	894	24.045	194	2.633	9.132
Corumbá de Goiás	12.317	7.100	28.976	48.393	2.457	50.849	130	9.190	5.533
Corumbáiba	24.269	79.074	87.684	191.026	21.301	212.328	46	8.001	26.538
Cristalina	275.452	40.480	235.987	551.919	34.519	586.438	16	36.614	16.017
Cristianópolis	5.082	2.389	12.188	19.659	1.518	21.177	207	3.041	6.964
Crixás	26.692	69.547	66.938	163.177	19.601	182.778	52	14.547	12.565
Cromínia	10.369	2.292	13.035	25.697	1.290	26.987	176	3.618	7.459
Cumari	12.015	1.827	11.541	25.383	951	26.334	179	3.055	8.620
Damianópolis	3.194	1.365	9.631	14.190	593	14.783	231	3.507	4.215
Damolândia	4.745	1.866	9.085	15.696	881	16.578	225	2.688	6.167
Davinópolis	5.487	3.024	7.543	16.054	2.105	18.159	221	2.013	9.021
Diorama	8.542	1.149	8.017	17.708	645	18.353	219	2.236	8.208
Divinópolis de Goiás	9.319	4.817	14.780	28.917	1.633	30.549	163	5.344	5.717
Doverlândia	36.736	6.895	33.406	77.037	3.382	80.419	92	8.344	9.638
Edealina	21.799	5.091	16.030	42.920	2.051	44.971	141	3.718	12.095
Edéia	39.005	9.826	55.241	104.072	5.609	109.681	78	10.251	10.700
Estrela do Norte	4.099	3.783	11.936	19.818	1.258	21.076	208	3.174	6.640
Faina	20.300	8.118	22.688	51.106	2.723	53.830	126	6.918	7.781
Fazenda Nova	18.368	9.353	25.562	53.282	2.945	56.227	119	6.373	8.823
Firminópolis	12.917	5.289	33.358	51.564	2.675	54.239	123	10.286	5.273
Flores de Goiás	23.523	4.183	24.521	52.228	1.909	54.137	125	10.382	5.215
Formosa	43.293	80.571	392.679	516.543	44.791	561.334	19	90.212	6.222
Formoso	7.302	2.395	14.685	24.381	1.106	25.487	189	5.241	4.863
Gameleira de Goiás	28.485	2.438	12.274	43.196	1.315	44.511	142	3.289	13.533
Goianápolis	5.056	6.966	32.405	44.427	3.039	47.466	138	11.159	4.254
GoianDIRA	9.586	3.330	22.011	34.927	1.709	36.636	151	4.925	7.439
Goianésia	65.616	162.366	290.074	518.057	60.318	578.375	18	53.806	10.749
GoianIA	17.928	2.704.258	12.375.398	15.097.585	2.769.753	17.867.338	1	1.244.645	14.355



**Tabela 10 - Produto Interno Bruto a preços correntes, classificação, Valor Adicionado (VA) por setor, população e PIB *per capita*, segundo municípios - Goiás - 2007 (R\$ mil)**

Municípios	Agropecuária	Indústria	Serviços	VA	Impostos	PIB	Class.	População	PIB <i>Per capita</i> (R\$)
Goianira	9.456	55.819	92.386	157.660	14.172	171.832	59	24.110	7.127
Goiás	40.271	43.033	104.052	187.356	13.015	200.371	49	24.472	8.188
Goiatuba	94.601	215.419	247.414	557.433	53.550	610.983	15	31.225	19.567
Gouvelândia	23.551	2.402	22.574	48.526	1.695	50.222	132	4.507	11.143
Guapó	10.434	10.264	39.794	60.493	3.626	64.119	109	13.586	4.719
Guaraíta	3.882	1.002	7.302	12.186	360	12.546	239	2.394	5.241
Guarani de Goiás	9.069	2.540	11.334	22.943	978	23.920	196	4.105	5.827
Guarinos	3.905	923	6.271	11.099	311	11.410	241	2.411	4.732
Heitorai	6.948	1.728	10.654	19.329	884	20.213	213	3.556	5.684
Hidrolândia	20.385	48.716	74.756	143.857	15.366	159.223	64	14.004	11.370
Hidrolina	12.034	2.156	13.708	27.898	1.032	28.929	167	4.157	6.959
Iaciara	26.650	6.360	36.812	69.822	3.341	73.163	96	12.674	5.773
Inaciolândia	25.075	3.062	28.892	57.028	2.796	59.825	116	5.650	10.588
Indiara	25.843	15.278	50.544	91.665	6.680	98.345	83	12.703	7.742
Inhumas	43.245	64.792	210.741	318.778	28.180	346.958	26	44.983	7.713
Ipameri	136.650	37.758	140.663	315.072	23.812	338.884	27	23.114	14.661
Ipiranga de Goiás	13.967	1.386	9.607	24.959	676	25.635	188	2.813	9.113
Iporá	18.723	22.947	137.105	178.775	14.932	193.707	51	31.060	6.237
Israelândia	6.953	1.551	11.109	19.613	1.059	20.672	210	2.827	7.312
Itaberaí	59.713	73.785	145.681	279.179	30.868	310.048	31	30.609	10.129
Itaguari	7.406	2.521	14.131	24.058	1.209	25.268	190	4.254	5.940
Itaguaru	9.496	3.318	19.950	32.764	1.702	34.467	156	5.467	6.304
Itajá	18.553	3.444	25.877	47.875	2.267	50.142	133	5.409	9.270
Itapaci	25.889	32.175	59.952	118.016	8.996	127.012	72	16.003	7.937
Itapirapuã	28.935	5.718	30.977	65.629	2.562	68.192	105	8.208	8.308
Itapuranga	56.791	16.139	94.895	167.825	9.105	176.930	56	24.832	7.125
Itarumã	33.331	6.071	25.839	65.240	3.569	68.809	104	5.338	12.890
Itauçu	10.076	13.972	28.322	52.369	3.799	56.168	120	8.710	6.449
Itumbiara	89.785	389.027	868.775	1.347.587	189.736	1.537.323	8	88.109	17.448
Ivolândia	12.014	1.348	8.727	22.090	758	22.848	200	2.718	8.406
Jandaia	47.079	19.022	35.405	101.505	5.451	106.957	79	6.373	16.783
Jaraguá	41.664	47.189	146.829	235.682	17.087	252.770	42	38.968	6.487
Jataí	218.358	358.012	637.067	1.213.438	116.561	1.329.999	9	81.972	16.225
Jaupaci	5.742	1.731	10.104	17.577	793	18.370	218	2.998	6.127
Jesúpolis	2.441	1.039	6.491	9.972	477	10.449	245	2.201	4.747
Joviânia	20.932	4.297	35.291	60.520	3.179	63.699	110	6.731	9.464
Jussara	46.295	13.386	93.839	153.521	10.431	163.952	62	18.814	8.714
Lagoa Santa	4.820	976	5.787	11.583	504	12.087	240	1.225	9.867
Leopoldo de Bulhões	26.994	5.004	26.013	58.011	2.210	60.220	115	8.916	6.754
Luziânia	127.769	587.496	764.629	1.479.894	148.982	1.628.876	7	196.046	8.309
Mairipotaba	8.733	2.368	10.200	21.300	934	22.234	203	2.655	8.374
Mambaí	2.378	2.796	17.683	22.857	3.019	25.877	184	6.454	4.009
Mara Rosa	19.438	6.580	38.522	64.540	3.296	67.835	106	10.409	6.517
Marzagão	3.236	1.021	7.926	12.183	590	12.773	238	2.053	6.221
Matrinchã	13.097	2.862	16.527	32.486	1.620	34.106	157	4.325	7.886
Maurilândia	29.108	7.274	40.652	77.034	3.744	80.777	91	10.769	7.501
Mimoso de Goiás	9.605	1.173	8.160	18.937	608	19.545	215	2.836	6.892
Minaçu	15.659	501.856	127.994	645.509	38.360	683.869	12	31.041	22.031
Mineiros	151.588	124.357	296.408	572.353	50.471	622.824	14	45.189	13.783

**Tabela 10 - Produto Interno Bruto a preços correntes, classificação, Valor Adicionado (VA) por setor, população e PIB *per capita*, segundo municípios - Goiás - 2007 (R\$ mil)**

Municípios	Agropecuária	Indústria	Serviços	VA	Impostos	PIB	Class.	População	PIB <i>Per capita</i> (R\$)
Moiporá	6.606	1.042	6.951	14.599	574	15.173	229	1.848	8.210
Monte Alegre de Goiás	17.877	2.765	18.491	39.133	1.324	40.457	144	7.155	5.654
Montes Claros de Goiás	37.804	4.912	36.375	79.091	4.079	83.171	90	7.844	10.603
Montividiu	75.478	9.902	74.282	159.661	9.798	169.459	60	9.255	18.310
Montividiu do Norte	9.181	2.033	11.525	22.739	810	23.549	197	4.395	5.358
Morrinhos	117.832	88.487	207.917	414.236	35.713	449.948	21	38.997	11.538
Morro Agudo de Goiás	4.487	1.087	7.561	13.134	451	13.586	236	2.339	5.808
Mossâmedes	14.416	2.266	15.050	31.731	1.220	32.951	159	4.954	6.651
Mozarlândia	17.790	159.822	85.871	263.484	26.920	290.404	35	13.123	22.129
Mundo Novo	19.749	2.905	21.731	44.385	1.746	46.131	139	6.877	6.708
Mutunópolis	9.464	1.668	12.266	23.397	841	24.238	193	3.954	6.130
Nazário	23.844	13.969	28.760	66.573	4.619	71.192	99	7.223	9.856
Nerópolis	10.835	114.675	105.938	231.449	26.933	258.382	41	19.392	13.324
Niquelândia	57.775	372.004	275.027	704.806	137.132	841.938	11	38.517	21.859
Nova América	4.539	1.070	7.866	13.475	471	13.946	234	2.200	6.339
Nova Aurora	4.194	1.132	8.572	13.898	1.030	14.929	230	2.094	7.129
Nova Crixás	61.714	8.235	50.957	120.905	4.773	125.678	73	12.603	9.972
Nova Glória	29.213	3.940	27.621	60.773	2.560	63.334	111	8.470	7.477
Nova Iguaçu de Goiás	6.281	1.146	8.048	15.476	618	16.093	228	2.622	6.138
Nova Roma	12.255	1.502	11.199	24.957	750	25.707	187	3.555	7.231
Nova Veneza	8.725	15.101	24.466	48.292	4.246	52.538	129	6.884	7.632
Novo Brasil	11.943	1.556	11.660	25.159	1.072	26.231	180	3.451	7.601
Novo Gama	1.172	43.763	217.510	262.446	15.084	277.530	37	83.599	3.320
Novo Planalto	10.874	1.777	12.332	24.982	946	25.929	183	3.986	6.505
Orizona	50.602	22.771	60.993	134.366	8.802	143.168	67	14.374	9.960
Ouro Verde de Goiás	11.356	2.283	12.859	26.498	927	27.425	174	4.430	6.191
Ouvidor	6.104	90.342	32.499	128.944	29.715	158.660	65	4.736	33.501
Padre Bernardo	27.049	13.408	76.913	117.370	6.303	123.673	74	25.969	4.762
Palestina de Goiás	14.107	1.640	11.502	27.249	1.105	28.354	172	3.229	8.781
Palmeiras de Goiás	31.116	150.776	117.382	299.274	27.313	326.587	29	21.199	15.406
Palmelo	1.058	3.130	8.870	13.059	823	13.882	235	2.260	6.143
Palminópolis	9.764	2.310	15.038	27.112	1.592	28.704	170	3.622	7.925
Panamá	13.867	2.476	14.772	31.115	1.854	32.969	158	2.618	12.593
Paranaiguara	13.837	5.736	31.490	51.063	3.120	54.183	124	7.724	7.015
Paraúna	60.536	8.836	58.468	127.840	7.392	135.233	69	10.926	12.377
Perolândia	30.557	2.191	15.392	48.140	1.507	49.647	134	2.748	18.067
Petrolina de Goiás	14.276	5.775	31.652	51.703	2.734	54.437	122	9.864	5.519
Pilar de Goiás	7.702	1.265	8.341	17.308	735	18.044	224	2.852	6.327
Piracanjuba	101.448	27.668	126.983	256.099	16.843	272.942	39	23.310	11.709
Piranhas	24.897	9.332	49.088	83.318	4.987	88.305	88	11.139	7.928
Pirenópolis	28.928	11.330	68.332	108.590	5.994	114.584	76	20.460	5.600
Pires do Rio	20.604	70.667	153.500	244.770	35.622	280.392	36	26.857	10.440
Planaltina	20.956	34.991	221.560	277.507	15.720	293.226	33	76.376	3.839
Pontalina	33.278	11.749	71.804	116.830	6.532	123.362	75	16.226	7.603
Porangatu	39.513	44.602	185.386	269.502	23.678	293.180	34	39.238	7.472
Porteirão	67.486	7.069	22.605	97.160	3.007	100.167	81	3.008	33.300
Portelândia	19.722	3.299	27.107	50.127	3.564	53.691	127	3.310	16.221
Posse	16.798	14.932	120.860	152.590	11.092	163.682	63	28.850	5.674
Professor Jamil	6.214	1.731	9.244	17.190	899	18.089	222	3.298	5.485

**Tabela 10 - Produto Interno Bruto a preços correntes, classificação, Valor Adicionado (VA) por setor, população e PIB *per capita*, segundo municípios - Goiás - 2007 (R\$ mil)**

Municípios	Agropecuária	Indústria	Serviços	VA	Impostos	PIB	Class.	População	PIB <i>Per capita</i> (R\$)
Quirinópolis	75.474	58.131	204.592	338.196	30.218	368.414	24	38.064	9.679
Rialma	17.380	20.262	55.363	93.005	9.835	102.840	80	10.485	9.808
Rianápolis	5.451	19.687	20.128	45.266	4.101	49.367	135	4.167	11.847
Rio Quente	3.511	7.365	16.966	27.842	11.527	39.368	146	2.959	13.305
Rio Verde	273.425	1.062.206	1.448.776	2.784.408	299.512	3.083.919	3	149.382	20.645
Rubiataba	29.159	24.880	73.044	127.084	10.075	137.159	68	18.025	7.609
Sanclerlândia	11.989	21.001	33.661	66.651	4.986	71.636	97	7.647	9.368
Santa Bárbara de Goiás	7.767	6.315	20.417	34.500	3.656	38.156	147	5.658	6.744
Santa Cruz de Goiás	21.602	1.788	12.552	35.942	1.167	37.110	149	3.542	10.477
Santa Fé de Goiás	19.702	30.152	23.468	73.323	6.533	79.856	93	4.594	17.383
Santa Helena de Goiás	90.572	103.921	184.402	378.895	29.423	408.318	22	35.027	11.657
Santa Isabel	21.529	1.613	12.890	36.032	983	37.014	150	3.485	10.621
Santa Rita do Araguaia	11.392	2.895	25.709	39.996	2.973	42.969	143	5.873	7.316
Santa Rita do Novo Destino	14.807	1.525	10.326	26.658	728	27.386	175	3.372	8.122
Santa Rosa de Goiás	4.792	1.504	9.352	15.648	752	16.400	226	2.851	5.752
Santa Tereza de Goiás	7.487	1.856	14.395	23.739	1.209	24.948	191	4.145	6.019
Santa Terezinha de Goiás	11.265	5.102	34.759	51.126	2.456	53.582	128	11.558	4.636
Santo Antônio da Barra	10.520	3.378	14.188	28.087	1.364	29.451	166	4.134	7.124
Santo Antônio de Goiás	6.165	3.167	14.466	23.798	1.981	25.778	185	3.893	6.622
Santo Antônio do Descoberto	7.128	23.810	142.398	173.337	9.063	182.400	53	55.621	3.279
São Domingos	19.260	10.357	33.669	63.286	2.482	65.768	107	9.786	6.721
São Francisco de Goiás	7.248	3.896	18.420	29.564	1.771	31.335	161	5.713	5.485
São João da Paraúna	7.254	1.142	7.310	15.706	674	16.380	227	1.699	9.641
São João d'Aliança	31.283	7.472	27.372	66.127	3.040	69.167	103	8.177	8.459
São Luís de Montes Belos	19.724	132.089	155.207	307.020	30.099	337.119	28	26.784	12.587
São Luís do Norte	25.238	2.562	16.246	44.047	1.630	45.677	140	4.266	10.707
São Miguel do Araguaia	56.653	12.472	101.391	170.515	9.526	180.041	55	22.468	8.013
São Miguel do Passa Quatro	14.139	2.208	13.155	29.502	1.560	31.062	162	3.680	8.441
São Patrício	9.086	963	7.442	17.492	571	18.062	223	2.051	8.807
São Simão	5.771	969.731	88.839	1.064.342	18.891	1.083.232	10	13.832	78.313
Senador Canedo	5.645	185.513	1.517.870	1.709.028	327.057	2.036.085	6	70.559	28.856
Serranópolis	45.132	8.027	34.517	87.676	4.523	92.199	86	7.333	12.573
Silvânia	73.429	12.042	99.366	184.837	10.572	195.410	50	18.370	10.637
Simolândia	2.828	3.085	20.968	26.881	2.045	28.926	168	6.915	4.183
Sítio d'Abadia	8.809	1.224	8.428	18.460	653	19.113	216	3.251	5.879
Taquaral de Goiás	6.585	2.079	11.295	19.959	972	20.931	209	3.404	6.149
Teresina de Goiás	1.372	1.125	7.518	10.014	467	10.481	244	2.773	3.780
Terezópolis de Goiás	3.231	4.401	24.959	32.590	3.600	36.190	153	5.620	6.440
Três Ranchos	3.407	1.836	13.987	19.230	1.024	20.254	212	2.862	7.077
Trindade	24.677	189.281	321.266	535.225	45.704	580.929	17	97.491	5.959
Trombas	6.043	1.563	10.201	17.807	746	18.553	217	3.537	5.245
Turvânia	35.578	3.118	20.976	59.672	2.285	61.957	114	4.962	12.486
Turvelândia	39.523	103.748	42.094	185.365	27.282	212.647	45	3.852	55.204
Uirapuru	9.439	1.383	10.011	20.833	644	21.478	205	3.021	7.110
Uruaçu	24.274	56.088	168.861	249.223	23.393	272.616	40	33.382	8.167
Uruana	39.013	6.668	46.769	92.450	3.988	96.438	85	13.712	7.033
Urutaí	13.675	2.084	11.569	27.328	1.168	28.496	171	2.727	10.450
Valparaíso de Goiás	98	55.085	401.753	456.935	35.373	492.308	20	114.450	4.302

**Tabela 10 - Produto Interno Bruto a preços correntes, classificação, Valor Adicionado (VA) por setor, população e PIB *per capita*, segundo municípios - Goiás - 2007 (R\$ mil)**

Municípios	Agropecuária	Indústria	Serviços	VA	Impostos	PIB	Class.	População	PIB <i>Per capita</i> (R\$)
Varjão	7.612	1.750	12.838	22.200	1.208	23.408	198	3.649	6.415
Vianópolis	29.307	17.728	59.380	106.414	8.001	114.415	77	12.187	9.388
Vicentinópolis	29.498	3.946	38.125	71.569	3.827	75.396	94	5.919	12.738
Vila Boa	6.238	3.252	14.804	24.294	1.680	25.974	182	4.198	6.187
Vila Propício	59.188	3.291	22.013	84.492	2.498	86.990	89	5.044	17.246

Elaboração: Seplan/Sepin – Gerência de Contas Regionais

**Tabela 11 - Produto Interno Bruto a preços correntes e classificação, segundo municípios – Goiás 2002-2007**

Municípios	Produto Interno Bruto											
	2002		2003		2004		2005		2006		2007	
	R\$ mil	Class.	R\$ mil	Class.	R\$ mil	Class.	R\$ mil	Class.	R\$ mil	Class.	R\$ mil	Class.
<b>Estado de Goiás</b>	<b>37.415.997</b>	<b>-</b>	<b>42.836.390</b>	<b>-</b>	<b>48.020.949</b>	<b>-</b>	<b>50.534.408</b>	<b>-</b>	<b>57.090.883</b>	<b>-</b>	<b>65.210.147</b>	<b>-</b>
Abadia de Goiás	17.479	169	20.137	172	22.144	170	24.259	166	27.231	159	30.366	164
Abadiânia	37.212	113	47.343	107	53.116	110	52.315	110	54.906	114	62.551	113
Acreúna	230.174	25	259.898	25	262.504	29	220.586	37	212.685	41	213.130	44
Adelândia	8.734	233	9.601	236	10.287	236	11.477	235	12.730	235	14.081	233
Água Fria de Goiás	34.640	121	53.237	101	66.109	91	57.309	100	59.092	104	71.368	98
Água Limpa	12.869	203	17.419	192	17.202	204	18.096	201	18.025	210	20.004	214
Águas Lindas de Goiás	209.377	30	256.334	26	295.992	24	334.997	22	367.815	23	399.113	23
Alexânia	68.376	77	135.594	53	195.227	43	244.810	31	287.759	28	294.218	32
Aloândia	9.430	229	9.861	234	10.378	235	11.750	232	12.731	234	13.512	237
Alto Horizonte	10.630	220	12.249	224	13.457	224	16.565	214	23.566	177	322.379	30
Alto Paraíso de Goiás	21.245	157	25.099	154	25.968	157	31.051	150	31.605	152	36.628	152
Alvorada do Norte	23.508	146	27.800	145	33.688	142	37.927	139	44.791	127	50.521	131
Amaralina	11.688	216	14.746	212	16.830	209	19.015	194	22.142	189	26.008	181
Americano do Brasil	17.440	170	22.491	163	21.902	172	22.893	172	34.345	145	55.463	121
Amorinópolis	14.853	191	19.353	179	21.955	171	23.438	169	25.219	165	29.587	165
Anápolis	2.151.293	2	2.385.439	2	2.547.567	2	2.823.516	2	3.776.061	2	4.681.250	2
Anhanguera	3.771	246	4.344	246	4.969	246	5.439	246	5.998	246	6.689	246
Anicuns	112.221	54	115.747	64	131.998	63	146.513	57	195.429	44	182.293	54
Aparecida de Goiânia	1.425.571	4	1.639.002	5	1.889.668	5	2.229.711	5	2.670.145	4	3.082.081	4
Aparecida do Rio Doce	16.373	178	23.382	159	26.289	156	25.337	161	25.181	167	28.709	169
Aporé	34.459	124	45.451	111	52.915	111	43.515	126	44.132	128	47.764	136
Araçu	14.420	193	18.179	188	18.621	194	18.009	203	20.134	203	22.773	201
Aragarças	38.180	111	43.054	114	50.818	113	55.506	103	61.859	101	70.564	100
Aragoiânia	23.116	150	25.182	153	27.562	155	27.382	155	32.341	151	37.274	148
Araguapaz	28.736	137	33.946	136	38.635	135	38.781	136	43.656	130	47.489	137
Arenópolis	20.618	159	23.786	158	25.787	158	31.591	148	33.130	149	32.704	160
Aruanã	33.079	127	37.926	128	42.065	127	45.490	122	50.093	120	57.756	117
Aurilândia	23.793	145	19.789	175	21.242	175	21.101	182	22.101	190	24.938	192
Avelinópolis	13.637	199	16.323	200	17.822	200	17.495	206	19.327	205	21.384	206
Baliza	11.814	214	15.135	210	17.482	202	17.065	208	17.511	213	20.575	211
Barro Alto	30.050	134	33.836	137	38.066	136	46.349	118	53.128	115	64.220	108
Bela Vista de Goiás	131.094	48	189.055	38	215.937	37	249.904	28	269.705	33	273.988	38
Bom Jardim de Goiás	33.812	126	41.892	116	46.640	116	49.773	113	51.790	116	56.513	118
Bom Jesus de Goiás	153.615	38	210.731	36	229.129	35	206.965	39	211.417	43	238.894	43
Bonfinópolis	22.321	151	20.701	167	25.505	161	25.455	160	30.201	156	35.378	154
Bonópolis	17.274	172	21.563	164	24.054	164	24.287	165	25.020	169	28.210	173
Brazabrantes	13.945	196	18.172	189	20.800	179	19.886	190	24.961	170	22.502	202
Britânia	26.020	142	29.546	142	32.857	144	34.252	142	36.925	140	40.284	145
Buriti Alegre	45.190	103	51.968	102	58.633	102	59.044	98	66.273	94	69.658	102
Buriti de Goiás	9.716	226	10.533	231	11.407	230	12.356	230	13.480	230	14.641	232
Buritinópolis	6.297	243	7.494	244	8.446	243	9.196	242	10.210	243	11.402	242
Cabeceiras	50.943	89	78.803	83	86.213	83	69.583	90	62.613	98	75.320	95
Cachoeira Alta	132.496	47	150.390	49	170.452	47	89.097	79	106.126	75	134.431	70
Cachoeira de Goiás	6.559	242	7.985	242	8.086	244	9.066	243	9.775	244	10.555	243
Cachoeira Dourada	220.331	27	241.640	28	281.849	28	288.672	24	321.163	25	364.298	25
Caçu	61.170	82	74.373	84	76.760	86	78.109	84	80.426	85	97.403	84
Caiapônia	134.650	44	171.340	41	229.416	34	179.679	45	144.725	61	172.615	58
Caldas Novas	371.429	14	396.354	17	491.239	15	511.346	15	595.341	13	640.609	13
Caldazinha	17.573	168	20.256	171	21.269	174	19.345	192	21.454	194	24.038	195
Campestre de Goiás	14.408	194	17.100	195	18.817	193	18.232	200	20.223	201	22.139	204
Campinaçu	12.424	206	15.211	209	16.286	212	17.963	205	20.183	202	23.025	199
Campinorte	31.670	130	40.179	121	53.461	109	55.280	105	56.864	107	63.267	112
Campo Alegre de Goiás	119.282	51	115.522	65	139.317	57	107.645	70	111.355	69	151.013	66
Campo Limpo de Goiás	18.932	163	23.205	161	23.598	165	22.045	174	23.577	176	25.722	186

**Tabela 11 - Produto Interno Bruto a preços correntes e classificação, segundo municípios – Goiás 2002-2007**

Municípios	Produto Interno Bruto											
	2002		2003		2004		2005		2006		2007	
	R\$ mil	Class.	R\$ mil	Class.	R\$ mil	Class.	R\$ mil	Class.	R\$ mil	Class.	R\$ mil	Class.
Campos Belos	47.663	96	57.854	98	63.040	97	72.087	89	81.586	84	90.574	87
Campos Verdes	15.973	179	17.316	193	18.133	197	19.244	193	21.854	192	26.805	178
Carmo do Rio Verde	38.373	110	62.563	93	69.528	90	84.457	81	97.883	77	99.310	82
Castelândia	43.076	107	31.074	141	33.645	143	37.252	140	34.076	147	34.719	155
Catalão	1.270.520	5	1.825.271	4	2.244.487	3	2.383.224	3	2.488.448	5	2.909.021	5
Caturai	16.582	175	20.407	169	20.993	178	21.359	180	22.909	182	26.863	177
Cavalcante	46.236	102	159.660	44	173.790	45	171.436	48	162.220	53	209.967	48
Ceres	99.472	63	110.761	66	118.853	66	127.779	64	152.502	57	166.699	61
Cezarina	102.451	60	86.324	78	106.237	70	118.879	66	123.549	66	132.895	71
Chapadão do Céu	212.577	28	236.390	29	287.874	26	203.426	41	132.567	62	211.205	47
Cidade Ocidental	99.467	64	121.358	61	135.991	58	156.524	55	170.448	51	175.461	57
Cocalzinho de Goiás	47.639	97	59.599	97	63.929	95	64.422	92	64.768	96	70.451	101
Colinas do Sul	10.084	224	11.376	227	12.430	227	13.406	227	14.885	227	18.231	220
Córrego do Ouro	14.927	189	18.031	190	18.188	196	18.578	197	20.719	199	24.045	194
Corumbá de Goiás	30.551	133	38.338	126	40.772	132	42.142	131	44.932	126	50.849	130
Corumbaíba	104.340	58	126.783	58	135.844	59	161.478	53	177.580	46	212.328	46
Cristalina	466.804	11	547.914	11	545.476	13	576.871	11	478.053	18	586.438	16
Cristianópolis	15.668	182	17.836	191	17.770	201	18.095	202	19.000	208	21.177	207
Crixás	91.947	69	89.345	75	127.700	64	145.663	58	175.784	49	182.778	52
Cromínia	20.312	160	23.267	160	25.213	162	23.627	168	24.582	171	26.987	176
Cumari	15.914	180	18.869	184	19.371	189	20.343	187	21.906	191	26.334	179
Damianópolis	7.448	240	8.347	241	10.138	238	10.462	239	12.906	233	14.783	231
Damolândia	11.206	219	12.660	223	13.969	223	14.044	225	15.935	222	16.578	225
Davinópolis	8.968	231	11.192	229	12.663	226	14.589	224	14.937	226	18.159	221
Diorama	13.405	200	15.730	203	17.019	207	16.958	211	17.220	214	18.353	219
Divinópolis de Goiás	14.601	192	19.183	182	22.350	168	24.807	163	27.118	160	30.549	163
Doverlândia	49.175	94	66.884	86	96.718	76	75.494	87	70.595	92	80.419	92
Edealina	34.944	119	37.231	129	44.005	124	39.623	134	37.560	139	44.971	141
Edéia	101.693	61	134.540	54	149.199	54	104.514	71	93.151	79	109.681	78
Estrela do Norte	12.236	207	13.993	217	14.951	220	17.051	209	18.274	209	21.076	208
Faina	28.266	138	34.852	135	65.523	92	54.624	108	54.989	113	53.830	126
Fazenda Nova	33.955	125	39.155	124	42.190	126	55.665	102	60.055	103	56.227	119
Firminópolis	35.162	116	39.672	123	40.864	131	45.616	121	49.512	121	54.239	123
Flores de Goiás	29.131	136	41.862	117	45.148	120	41.446	133	43.935	129	54.137	125
Formosa	295.492	19	365.595	19	396.801	17	431.438	18	489.869	17	561.334	19
Formoso	15.908	181	18.554	186	19.992	182	20.930	183	23.250	179	25.487	189
Gameleira de Goiás	47.557	98	40.928	120	47.404	115	38.901	135	36.771	141	44.511	142
Goianápolis	29.807	135	33.028	138	36.063	138	38.551	137	43.531	131	47.466	138
Goianápolis	23.211	147	27.195	146	28.716	152	30.970	152	32.355	150	36.636	151
Goianésia	261.588	23	285.394	22	303.774	23	450.920	17	507.388	16	578.375	18
Goiania	10.127.289	1	10.757.548	1	12.368.277	1	13.520.904	1	15.898.437	1	17.867.338	1
Goianira	101.646	62	139.609	52	132.457	61	135.148	61	157.056	55	171.832	59
Goiás	134.436	45	155.056	46	150.188	52	170.961	49	189.319	45	200.371	49
Goiatuba	355.277	16	486.109	12	547.498	12	576.855	12	610.922	12	610.983	15
Gouvelândia	46.926	100	47.040	108	44.076	123	41.516	132	39.028	136	50.222	132
Guapó	40.953	109	45.755	110	51.721	112	53.340	109	60.163	102	64.119	109
Guaraíta	9.927	225	10.736	230	10.485	233	10.896	238	11.453	238	12.546	239
Guarani de Goiás	10.600	221	14.590	214	15.985	213	18.800	195	21.410	195	23.920	196
Guarinos	8.020	238	8.832	239	9.267	240	9.677	241	10.512	240	11.410	241
Heitorai	10.520	222	12.804	222	13.232	225	13.567	226	15.949	220	20.213	213
Hidrolândia	125.654	49	127.482	56	135.800	60	131.846	62	153.249	56	159.223	64
Hidrolina	14.933	188	17.175	194	19.132	190	21.597	177	23.448	178	28.929	167
Iaciara	30.866	131	41.487	119	55.047	107	58.290	99	65.635	95	73.163	96
Inaciolândia	41.296	108	49.239	105	55.504	106	46.414	117	43.284	132	59.825	116
Indiara	66.185	79	82.181	80	103.792	71	92.189	78	88.719	81	98.345	83
Inhumas	209.491	29	249.605	27	292.286	25	288.578	25	348.087	24	346.958	26
Ipameri	224.530	26	260.330	24	312.757	22	270.401	27	257.275	36	338.884	27

**Tabela 11 - Produto Interno Bruto a preços correntes e classificação, segundo municípios – Goiás 2002-2007**

Municípios	Produto Interno Bruto											
	2002		2003		2004		2005		2006		2007	
	R\$ mil	Class.	R\$ mil	Class.	R\$ mil	Class.	R\$ mil	Class.	R\$ mil	Class.	R\$ mil	Class.
Ipiranga de Goiás	11.614	217	16.710	198	18.122	198	22.887	173	22.413	185	25.635	188
Iporá	115.981	52	133.482	55	150.062	53	160.479	54	176.355	48	193.707	51
Israelândia	15.196	185	16.805	197	19.469	188	17.964	204	19.090	207	20.672	210
Itaberaí	185.674	33	223.322	32	240.883	31	248.132	29	270.731	32	310.048	31
Itaguari	15.215	184	18.824	185	19.823	185	20.339	188	22.327	187	25.268	190
Itaguaru	25.251	143	26.548	149	25.681	160	27.143	156	31.271	153	34.467	156
Itajá	34.600	122	39.963	122	42.730	125	44.715	124	46.452	125	50.142	133
Itapaci	52.892	87	81.313	81	86.353	82	97.016	76	111.203	70	127.012	72
Itapirapuã	47.434	99	54.487	99	57.165	103	60.284	97	62.380	100	68.192	105
Itapuranga	104.630	57	110.111	67	113.338	69	116.402	68	128.953	65	176.930	56
Itarumã	48.747	95	61.017	96	63.970	94	61.829	95	62.408	99	68.809	104
Itauçu	35.120	117	37.060	130	41.371	130	44.608	125	50.327	118	56.168	120
Itumbiara	961.301	7	1.308.645	7	1.337.119	7	1.309.644	8	1.512.377	7	1.537.323	8
Ivolândia	17.348	171	20.842	166	22.618	166	20.610	185	20.409	200	22.848	200
Jandaia	49.492	93	90.321	74	83.514	84	140.808	60	113.697	68	106.957	79
Jaraguá	141.219	41	154.655	47	169.834	48	186.663	44	212.292	42	252.770	42
Jataí	954.144	8	1.133.312	8	1.279.118	8	1.164.696	9	1.150.395	9	1.329.999	9
Jaupaci	11.948	211	15.578	205	17.198	205	16.760	212	17.516	212	18.370	218
Jesúpolis	6.621	241	7.846	243	8.473	242	8.966	244	9.293	245	10.449	245
Joviânia	49.942	91	61.568	94	72.898	87	56.850	101	50.564	117	63.699	110
Jussara	113.475	53	141.581	50	140.015	56	143.819	59	152.269	58	163.952	62
Lagoa Santa	6.215	244	9.514	238	10.262	237	10.329	240	10.304	242	12.087	240
Leopoldo de Bulhões	43.592	105	44.209	113	56.320	104	45.188	123	55.707	110	60.220	115
Luziânia	826.512	9	1.022.777	9	1.229.387	9	1.359.673	7	1.419.286	8	1.628.876	7
Mairipotaba	16.989	173	19.667	176	19.772	186	18.707	196	19.668	204	22.234	203
Mambai	9.461	228	11.361	228	15.286	217	16.688	213	22.629	183	25.877	184
Mara Rosa	45.126	104	51.294	103	53.842	108	54.703	107	57.560	105	67.835	106
Marzagão	8.419	236	9.589	237	9.998	239	10.914	237	11.365	239	12.773	238
Matrinchã	23.942	144	29.028	143	33.868	141	31.634	147	30.475	155	34.106	157
Maurilândia	66.948	78	66.434	88	62.035	98	72.677	88	75.127	91	80.777	91
Mimoso de Goiás	11.739	215	13.674	219	19.481	187	16.314	217	15.175	224	19.545	215
Minaçu	453.399	12	434.373	14	495.663	14	518.746	14	589.409	14	683.869	12
Mineiros	409.895	13	469.260	13	576.634	11	495.988	16	460.062	19	622.824	14
Moiporá	9.343	230	11.381	226	12.013	229	12.809	229	13.953	229	15.173	229
Monte Alegre de Goiás	20.059	161	24.282	156	25.759	159	33.083	144	36.586	142	40.457	144
Montes Claros de Goiás	53.505	85	64.464	91	81.512	85	78.452	83	76.448	90	83.171	90
Montividiu	285.314	21	225.152	31	224.095	36	173.921	46	130.591	64	169.459	60
Montividiu do Norte	13.807	197	16.873	196	18.561	195	20.046	189	21.331	196	23.549	197
Morrinhos	293.036	20	321.975	20	328.767	21	334.686	23	426.140	21	449.948	21
Morro Agudo de Goiás	8.879	232	10.454	232	10.937	231	11.383	236	12.337	236	13.586	236
Mossâmedes	23.169	148	25.718	151	27.804	153	26.885	157	29.183	158	32.951	159
Mozarlândia	106.037	56	141.413	51	165.432	49	201.147	43	271.657	31	290.404	35
Mundo Novo	30.614	132	36.977	131	41.872	129	42.849	130	43.198	133	46.131	139
Mutunópolis	14.882	190	18.495	187	18.890	192	20.575	186	21.769	193	24.238	193
Nazário	43.323	106	50.071	104	60.978	100	61.308	96	67.827	93	71.192	99
Nerópolis	149.621	40	172.340	40	198.819	42	213.660	38	257.745	35	258.382	41
Niquelândia	321.866	18	404.651	15	475.615	16	545.305	13	679.126	11	841.938	11
Nova América	8.521	234	9.663	235	10.467	234	11.612	234	12.041	237	13.946	234
Nova Aurora	8.130	237	10.087	233	10.762	232	12.122	231	12.990	232	14.929	230
Nova Crixás	72.329	73	88.805	77	99.275	75	102.745	74	110.676	72	125.678	73
Nova Glória	65.396	80	67.768	85	50.408	114	46.096	120	55.680	111	63.334	111
Nova Iguaçu de Goiás	9.692	227	11.553	225	12.308	228	13.290	228	14.114	228	16.093	228
Nova Roma	11.919	213	14.979	211	17.904	199	21.609	176	23.784	173	25.707	187
Nova Veneza	27.451	139	36.081	134	41.933	128	43.219	128	47.422	123	52.538	129
Novo Brasil	18.024	167	20.489	168	21.105	176	21.586	178	23.030	181	26.231	180
Novo Gama	150.803	39	170.047	42	200.771	41	228.546	34	254.883	38	277.530	37
Novo Planalto	16.510	176	19.874	174	19.872	184	20.749	184	23.118	180	25.929	183

**Tabela 11 - Produto Interno Bruto a preços correntes e classificação, segundo municípios – Goiás 2002-2007**

Municípios	Produto Interno Bruto											
	2002		2003		2004		2005		2006		2007	
	R\$ mil	Class.	R\$ mil	Class.	R\$ mil	Class.	R\$ mil	Class.	R\$ mil	Class.	R\$ mil	Class.
Orizona	103.768	59	116.406	63	124.456	65	118.305	67	111.179	71	143.168	67
Ouro Verde de Goiás	22.034	153	24.343	155	24.849	163	23.344	170	25.153	168	27.425	174
Ouvidor	87.822	71	103.622	68	100.211	74	122.620	65	145.246	60	158.660	65
Padre Bernardo	65.302	81	79.730	82	101.606	73	100.801	75	106.953	74	123.673	74
Palestina de Goiás	16.491	177	19.988	173	27.700	154	26.595	158	24.417	172	28.354	172
Palmeiras de Goiás	95.011	66	126.378	59	159.534	50	202.496	42	290.613	27	326.587	29
Palmelo	7.998	239	8.365	240	9.218	241	11.732	233	13.382	231	13.882	235
Palminópolis	18.177	165	21.432	165	22.179	169	25.177	162	25.524	164	28.704	170
Panamá	21.176	158	28.491	144	30.994	147	24.515	164	26.084	162	32.969	158
Paranaiguara	34.965	118	41.696	118	44.221	122	46.632	116	50.095	119	54.183	124
Paraúna	138.623	42	198.289	37	242.530	30	155.511	56	132.333	63	135.233	69
Perolândia	93.288	67	99.099	69	103.211	72	55.348	104	39.606	135	49.647	134
Petrolina de Goiás	38.019	112	44.234	112	44.667	121	46.304	119	49.083	122	54.437	122
Pilar de Goiás	12.538	204	14.600	213	14.492	222	15.479	220	15.941	221	18.044	224
Piracanjuba	167.085	35	212.643	35	234.267	32	224.524	36	224.443	39	272.942	39
Piranhas	56.157	83	65.596	89	72.571	88	76.126	86	82.530	83	88.305	88
Pirenópolis	89.745	70	90.739	72	89.244	81	94.535	77	104.546	76	114.584	76
Pires do Rio	184.527	34	234.250	30	233.736	33	246.150	30	272.075	30	280.392	36
Planaltina	157.029	36	185.372	39	215.634	39	237.384	32	256.542	37	293.226	33
Pontalina	99.317	65	120.567	62	114.018	68	110.499	69	107.059	73	123.362	75
Porangatu	186.935	32	215.228	33	215.781	38	234.266	33	263.805	34	293.180	34
Porteirão	52.469	88	61.549	95	63.512	96	63.477	94	77.693	87	100.167	81
Portelândia	49.665	92	53.552	100	59.147	101	49.803	112	41.216	134	53.691	127
Posse	74.812	72	92.537	71	117.110	67	128.418	63	147.731	59	163.682	63
Professor Jamil	13.244	201	15.277	208	15.984	214	16.979	210	17.063	216	18.089	222
Quirinópolis	273.076	22	281.755	23	285.936	27	287.094	26	319.004	26	368.414	24
Rialma	55.049	84	64.554	90	61.633	99	79.406	82	90.972	80	102.840	80
Rianópolis	32.506	128	36.872	132	31.524	146	31.946	146	38.573	137	49.367	135
Rio Quente	21.662	155	25.945	150	29.382	150	38.013	138	37.947	138	39.368	146
Rio Verde	1.861.853	3	1.986.364	3	2.201.088	4	2.353.796	4	2.704.749	3	3.083.919	3
Rubiataba	71.268	74	83.923	79	89.553	80	103.014	73	115.094	67	137.159	68
Sanclerlândia	36.389	114	42.536	115	45.373	119	48.076	115	64.152	97	71.636	97
Santa Bárbara de Goiás	21.589	156	24.034	157	30.596	148	30.550	154	35.791	143	38.156	147
Santa Cruz de Goiás	26.565	141	32.544	139	32.312	145	37.216	141	31.255	154	37.110	149
Santa Fé de Goiás	50.579	90	66.757	87	70.712	89	77.818	85	77.857	86	79.856	93
Santa Helena de Goiás	371.042	15	401.011	16	363.721	19	373.770	21	403.217	22	408.318	22
Santa Isabel	18.052	166	20.335	170	20.996	177	23.044	171	23.586	175	37.014	150
Santa Rita do Araguaia	23.119	149	27.002	148	34.940	140	34.018	143	34.175	146	42.969	143
Santa Rita do Novo Destino	14.986	187	19.544	177	20.539	181	21.874	175	22.336	186	27.386	175
Santa Rosa de Goiás	12.126	208	15.647	204	15.311	216	14.628	223	15.201	223	16.400	226
Santa Tereza de Goiás	15.548	183	19.113	183	20.545	180	21.351	181	22.613	184	24.948	191
Santa Terezinha de Goiás	34.672	120	38.115	127	39.993	134	42.963	129	47.160	124	53.582	128
Santo Antônio da Barra	27.281	140	31.621	140	36.858	137	31.049	151	26.596	161	29.451	166
Santo Antônio de Goiás	12.425	205	15.483	207	17.378	203	18.348	199	22.245	188	25.778	185
Santo Antônio do Descoberto	108.431	55	124.574	60	148.274	55	165.562	50	176.892	47	182.400	53
São Domingos	31.969	129	38.868	125	45.698	118	49.104	114	55.906	109	65.768	107
São Francisco de Goiás	22.184	152	27.023	147	29.209	151	30.781	153	29.436	157	31.335	161
São João da Paraúna	12.070	209	15.521	206	17.064	206	15.737	218	15.157	225	16.380	227
São João d'Aliança	34.489	123	46.598	109	55.561	105	55.269	106	57.251	106	69.167	103
São Luís de Montes Belos	190.311	31	212.824	34	204.936	40	226.687	35	284.430	29	337.119	28
São Luíz do Norte	18.305	164	22.580	162	40.212	133	32.106	145	34.956	144	45.677	140
São Miguel do Araguaia	135.957	43	152.656	48	153.402	51	163.622	52	160.772	54	180.041	55
São Miguel do Passa Quatro	35.635	115	36.481	133	29.796	149	31.311	149	25.761	163	31.062	162
São Patrício	10.209	223	14.412	215	15.057	219	16.465	215	15.965	219	18.062	223
São Simão	791.482	10	812.853	10	977.610	10	870.742	10	904.845	10	1.083.232	10



**Tabela 11 - Produto Interno Bruto a preços correntes e classificação, segundo municípios – Goiás 2002-2007**

Municípios	Produto Interno Bruto											
	2002		2003		2004		2005		2006		2007	
	R\$ mil	Class.	R\$ mil	Class.	R\$ mil	Class.	R\$ mil	Class.	R\$ mil	Class.	R\$ mil	Class.
Senador Canedo	1.197.065	6	1.418.309	6	1.462.518	6	1.525.031	6	1.853.769	6	2.036.085	6
Serranópolis	70.912	75	90.462	73	95.718	78	85.380	80	77.108	89	92.199	86
Silvânia	155.715	37	169.447	43	182.146	44	172.199	47	166.915	52	195.410	50
Simolândia	15.084	186	16.282	201	19.930	183	21.425	179	23.641	174	28.926	168
Sítio d'Abadia	8.462	235	13.401	221	16.797	210	15.690	219	16.962	217	19.113	216
Taquaral de Goiás	11.612	218	13.558	220	14.792	221	15.396	221	17.181	215	20.931	209
Teresina de Goiás	5.887	245	7.211	245	8.007	245	8.960	245	10.305	241	10.481	244
Terezópolis de Goiás	19.029	162	19.317	180	21.667	173	25.963	159	33.207	148	36.190	153
Três Ranchos	11.946	212	13.927	218	15.472	215	16.441	216	17.630	211	20.254	212
Trindade	325.094	17	368.429	18	392.745	18	429.211	19	518.508	15	580.929	17
Trombas	12.048	210	14.311	216	15.107	218	15.295	222	16.408	218	18.553	217
Turvânia	21.742	154	25.247	152	35.338	139	43.377	127	56.327	108	61.957	114
Turvelândia	132.858	46	127.273	57	132.360	62	164.882	51	171.861	50	212.647	45
Uirapuru	13.218	202	16.385	199	16.393	211	17.186	207	19.106	206	21.478	205
Uruaçu	124.720	50	155.578	45	172.126	46	204.169	40	222.204	40	272.616	40
Uruana	53.365	86	63.486	92	64.159	93	63.820	93	84.194	82	96.438	85
Urutá	16.696	174	19.243	181	22.542	167	24.168	167	25.204	166	28.496	171
Valparaíso de Goiás	260.111	24	296.564	21	337.291	20	377.774	20	443.820	20	492.308	20
Varjão	14.334	195	19.411	178	19.115	191	19.818	191	20.770	198	23.408	198
Vianópolis	93.195	68	97.327	70	96.218	77	104.078	72	96.717	78	114.415	77
Vicentinópolis	70.233	76	88.863	76	90.930	79	69.138	91	55.532	112	75.396	94
Vila Boa	13.702	198	16.106	202	16.923	208	18.379	198	20.829	197	25.974	182
Vila Propício	46.820	101	48.364	106	45.724	117	50.040	111	77.328	88	86.990	89

Elaboração: Seplan/Sepin – Gerência de Contas Regionais

**Tabela 12 - Produto Interno Bruto per capita e classificação, segundo municípios - Goiás 2002-2007**

Municípios	PIB Per capita											
	2002		2003		2004		2005		2006		2007	
	R\$	Class.	R\$	Class.	R\$	Class.	R\$	Class.	R\$	Class.	R\$	Class.
<b>Estado de Goiás</b>	<b>7.078</b>	<b>-</b>	<b>7.937</b>	<b>-</b>	<b>8.718</b>	<b>-</b>	<b>8.992</b>	<b>-</b>	<b>9.962</b>	<b>-</b>	<b>11.548</b>	<b>-</b>
Abadia de Goiás	3.134	215	3.462	224	3.658	228	3.854	226	4.170	229	5.175	220
Abadiânia	3.090	219	3.858	207	4.248	207	4.108	220	4.234	227	4.949	223
Acreúna	11.792	24	12.996	28	12.819	38	10.525	49	9.922	58	11.488	56
Adelândia	3.501	196	3.828	208	4.079	215	4.526	206	4.994	203	5.610	207
Água Fria de Goiás	7.513	53	11.410	39	14.000	31	11.994	33	12.227	37	14.251	34
Água Limpa	5.654	89	7.557	75	7.367	91	7.652	92	7.529	105	9.645	84
Águas Lindas de Goiás	1.607	246	1.832	246	1.979	246	2.103	246	2.177	246	3.026	246
Alexânia	3.245	210	6.313	99	8.922	69	10.984	42	12.683	32	14.687	30
Aloândia	4.351	138	4.519	173	4.721	181	5.310	166	5.712	173	6.543	164
Alto Horizonte	3.960	162	4.485	177	4.844	171	5.864	145	8.205	87	102.799	1
Alto Paraíso de Goiás	3.146	214	3.597	218	3.606	230	4.180	219	4.130	230	5.518	211
Alvorada do Norte	3.090	220	3.644	216	4.405	198	4.947	185	5.828	166	6.148	187
Amaralina	3.779	173	4.757	158	5.415	151	6.104	137	7.090	121	7.448	137
Americano do Brasil	3.520	194	4.533	171	4.407	197	4.599	199	6.888	128	11.806	52
Amorinópolis	3.655	183	4.800	157	5.489	145	5.907	143	6.407	141	8.389	109
Anápolis	7.240	60	7.884	72	8.272	75	9.009	63	11.844	39	14.380	32
Anhanguera	4.181	148	4.800	156	5.472	146	5.971	140	6.562	133	6.924	153
Anicuns	5.934	82	6.101	106	6.935	103	7.672	91	10.200	53	10.296	74
Aparecida de Goiânia	3.734	176	4.102	198	4.527	191	5.122	173	5.893	165	6.484	171
Aparecida do Rio Doce	6.418	78	8.959	56	9.853	55	9.291	60	9.038	69	10.625	66
Aporé	9.959	32	13.087	27	15.175	25	12.433	30	12.563	33	13.440	37
Araçu	3.391	203	4.227	190	4.280	205	4.093	221	4.526	213	5.869	198
Aragarças	2.193	239	2.428	239	2.815	240	3.020	239	3.308	239	4.113	238
Aragoiânia	3.338	208	3.535	222	3.765	225	3.642	231	4.192	228	5.146	221
Araguapaz	3.941	163	4.660	163	5.308	156	5.334	162	6.010	160	6.347	175
Arenópolis	5.212	102	6.037	109	6.573	112	8.088	82	8.517	79	9.357	90
Aruanã	6.426	77	7.337	81	8.105	81	8.728	68	9.574	64	8.919	99
Aurilândia	5.630	90	4.686	161	5.034	165	5.005	180	5.246	193	6.706	160
Avelinópolis	5.335	97	6.339	96	6.868	105	6.693	119	7.340	110	9.004	95
Baliza	6.805	68	9.912	47	13.274	35	15.430	19	19.522	13	6.237	179
Barro Alto	5.039	113	5.783	119	6.634	110	8.240	80	9.637	62	9.963	77
Bela Vista de Goiás	6.454	75	9.114	54	10.197	53	11.564	37	12.235	35	13.291	40
Bom Jardim de Goiás	4.178	149	5.171	142	5.751	136	6.130	135	6.371	143	6.750	156
Bom Jesus de Goiás	9.064	40	12.238	32	13.100	37	11.651	36	11.723	40	12.205	49
Bonfinópolis	3.760	175	3.358	230	3.989	217	3.843	228	4.407	219	5.246	216
Bonópolis	6.675	70	8.345	64	9.323	61	9.428	58	9.728	61	8.927	98
Brazabrantes	4.812	122	6.166	104	6.940	102	6.529	122	8.062	91	7.162	142
Britânia	4.775	127	5.356	137	5.885	132	6.061	139	6.459	137	7.941	119
Buriti Alegre	5.188	105	5.968	113	6.735	107	6.784	115	7.618	101	8.406	108
Buriti de Goiás	3.430	200	3.631	217	3.842	220	4.067	223	4.340	221	6.542	165
Buritinópolis	1.810	244	2.132	242	2.378	242	2.562	242	2.815	242	3.313	244
Cabeceiras	7.446	54	11.461	36	12.478	41	10.023	55	8.977	71	11.395	57
Cachoeira Alta	15.303	13	17.362	14	19.667	13	10.274	51	12.232	36	16.590	25
Cachoeira de Goiás	4.326	139	5.243	140	5.285	157	5.899	144	6.327	145	7.486	133
Cachoeira Dourada	25.824	7	28.315	5	33.015	3	33.806	4	37.598	3	48.143	4
Caçu	5.889	83	7.211	83	7.496	90	7.683	90	7.969	94	8.943	97
Caiapônia	9.042	41	11.441	37	15.231	24	11.862	35	9.501	66	10.962	61

**Tabela 12 - Produto Interno Bruto per capita e classificação, segundo municípios - Goiás 2002-2007**

Municípios	PIB Per capita											
	2002		2003		2004		2005		2006		2007	
	R\$	Class.	R\$	Class.	R\$	Class.	R\$	Class.	R\$	Class.	R\$	Class.
Caldas Novas	6.518	73	6.621	91	7.829	84	7.791	87	8.690	75	10.299	73
Caldazinha	5.627	91	6.277	102	6.385	116	5.632	150	6.062	158	7.614	128
Campestre de Goiás	4.224	147	4.875	153	5.221	158	4.928	186	5.327	188	6.490	169
Campinaçu	3.566	189	4.479	178	4.922	169	5.577	153	6.442	139	6.115	192
Campinorte	3.155	213	3.941	203	5.165	161	5.261	169	5.332	187	6.524	166
Campo Alegre de Goiás	26.355	6	25.530	8	30.795	6	23.799	7	24.625	9	26.186	11
Campo Limpo de Goiás	3.849	167	4.634	166	4.629	185	4.249	216	4.468	217	4.597	232
Campos Belos	2.692	230	3.220	231	3.458	231	3.899	225	4.352	220	4.966	222
Campos Verdes	2.857	225	3.749	211	4.969	166	7.194	104	12.803	31	4.234	235
Carmo do Rio Verde	4.927	118	8.096	68	9.067	65	11.101	41	13.181	28	11.162	59
Castelândia	10.499	30	7.416	79	7.866	83	8.536	73	7.656	99	9.836	81
Catalão	18.916	10	26.705	6	32.314	5	33.769	5	34.716	4	38.467	6
Caturai	3.781	172	4.629	167	4.738	178	4.796	191	5.119	197	6.000	194
Cavalcante	4.900	119	16.722	15	17.991	15	17.542	16	16.411	21	21.262	15
Ceres	5.175	107	5.781	120	6.225	123	6.716	117	8.043	92	8.945	96
Cezarina	15.212	14	12.654	30	15.377	23	16.992	17	17.443	18	18.054	20
Chapadão do Céu	48.489	2	51.145	2	59.221	2	39.888	2	24.835	7	39.933	5
Cidade Ocidental	2.279	238	2.701	235	2.943	236	3.295	235	3.494	238	3.611	242
Cocalzinho de Goiás	3.005	222	3.649	215	3.802	223	3.724	229	3.643	235	4.772	225
Colinas do Sul	2.674	232	2.994	233	3.248	234	3.477	233	3.834	234	4.728	229
Córrego do Ouro	5.180	106	6.333	97	6.470	115	6.695	118	7.564	103	9.132	92
Corumbá de Goiás	3.122	216	3.901	206	4.130	211	4.250	215	4.513	214	5.533	209
Corumbaíba	14.953	16	17.842	12	18.781	14	21.940	9	23.718	10	26.538	10
Cristalina	12.701	19	14.499	22	14.050	30	14.470	25	11.688	41	16.017	28
Cristianópolis	5.089	111	5.680	122	5.550	143	5.546	155	5.716	172	6.964	151
Crixás	6.880	66	6.953	87	10.353	50	12.325	31	15.549	22	12.565	46
Cromínia	5.438	95	6.181	103	6.647	109	6.180	133	6.382	142	7.459	136
Cumari	5.022	115	5.908	115	6.018	128	6.271	131	6.701	130	8.620	104
Damianópolis	2.330	237	2.647	237	3.258	233	3.408	234	4.262	224	4.215	236
Damolândia	4.365	137	4.936	149	5.450	150	5.486	157	6.229	149	6.167	185
Davinópolis	4.258	144	5.508	131	6.235	122	7.187	105	7.362	109	9.021	94
Diorama	5.454	94	6.441	94	7.012	99	7.034	109	7.190	115	8.208	114
Divinópolis de Goiás	2.800	229	3.667	214	4.260	206	4.713	194	5.135	196	5.717	203
Doverlândia	6.084	80	8.471	61	12.546	40	10.038	54	9.624	63	9.638	86
Edealina	9.356	37	10.038	45	11.951	43	10.841	44	10.350	51	12.095	50
Edéia	9.616	36	12.559	31	13.750	32	9.510	57	8.371	84	10.700	64
Estrela do Norte	3.598	187	4.113	197	4.392	199	5.008	179	5.365	186	6.640	162
Faina	3.898	164	4.851	154	9.204	64	7.745	88	7.870	96	7.781	124
Fazenda Nova	4.801	123	5.543	129	5.979	129	7.898	84	8.531	78	8.823	100
Firminópolis	3.533	192	3.979	201	4.092	213	4.560	202	4.941	204	5.273	215
Flores de Goiás	3.546	190	4.930	150	5.150	162	4.582	201	4.714	211	5.215	219
Formosa	3.519	195	4.248	188	4.502	192	4.781	193	5.306	190	6.222	181
Formoso	2.932	224	3.461	225	3.774	224	4.000	224	4.499	215	4.863	224
Gameleira de Goiás	17.738	12	15.080	21	17.251	16	13.983	26	13.058	29	13.533	36
Goianápolis	2.557	233	2.742	234	2.900	238	3.006	240	3.295	240	4.254	234
GoianDIRA	4.784	126	5.657	123	6.032	127	6.567	121	6.927	126	7.439	138
Goianésia	5.152	108	5.551	128	5.837	134	8.559	71	9.516	65	10.749	62
Goiania	8.864	43	9.258	50	10.469	49	11.258	40	13.027	30	14.355	33
Goianira	4.849	121	6.391	95	5.828	135	5.723	147	6.413	140	7.127	144
Goiás	4.992	116	5.774	121	5.608	140	6.402	128	7.109	119	8.188	115

**Tabela 12 - Produto Interno Bruto per capita e classificação, segundo municípios - Goiás 2002-2007**

Municípios	PIB Per capita											
	2002		2003		2004		2005		2006		2007	
	R\$	Class.	R\$	Class.	R\$	Class.	R\$	Class.	R\$	Class.	R\$	Class.
Goiatuba	11.281	27	15.365	20	17.228	17	18.070	13	19.052	14	19.567	17
Gouvelândia	11.811	23	11.885	34	11.176	44	10.566	47	9.969	57	11.143	60
Guapó	2.829	227	3.109	232	3.458	232	3.509	232	3.897	233	4.719	230
Guaraíta	3.529	193	3.807	209	3.709	226	3.843	227	4.030	232	5.241	218
Guarani de Goiás	2.404	235	3.389	228	3.807	222	4.593	200	5.369	185	5.827	199
Guarinos	3.091	218	3.537	221	3.863	219	4.206	217	4.772	210	4.732	228
Heitorai	2.949	223	3.542	220	3.612	229	3.656	230	4.244	225	5.684	204
Hidrolândia	9.041	42	8.966	55	9.340	60	8.873	66	10.096	54	11.370	58
Hidrolina	3.375	206	3.925	204	4.421	196	5.048	177	5.544	178	6.959	152
Iaciara	2.682	231	3.579	219	4.715	182	4.957	184	5.543	179	5.773	201
Inaciolândia	7.762	50	9.200	51	10.309	52	8.570	70	7.946	95	10.588	69
Indiara	5.345	96	6.519	93	8.091	82	7.063	108	6.684	132	7.742	125
Inhumas	4.606	133	5.413	135	6.254	121	6.093	138	7.254	112	7.713	126
Ipameri	9.697	35	11.143	40	13.270	36	11.372	38	10.727	46	14.661	31
Ipiranga de Goiás	4.155	153	6.000	111	6.528	113	8.274	79	8.129	89	9.113	93
Iporá	3.651	184	4.178	194	4.671	184	4.967	183	5.428	183	6.237	180
Israelândia	5.235	99	5.870	117	6.897	104	6.455	125	6.957	124	7.312	140
Itaberaí	6.459	74	7.677	74	8.184	78	8.334	76	8.990	70	10.129	75
Itaguari	3.403	201	4.178	195	4.367	202	4.448	210	4.846	209	5.940	196
Itaguaru	4.609	132	4.922	151	4.837	173	5.196	170	6.085	157	6.304	178
Itajá	6.009	81	6.890	90	7.314	93	7.599	93	7.839	98	9.270	91
Itapaci	3.699	179	5.630	125	5.920	131	6.585	120	7.475	106	7.937	120
Itapirapuã	4.170	150	4.706	160	4.852	170	5.030	178	5.118	198	8.308	112
Itapuranga	3.988	161	4.228	189	4.385	200	4.539	205	5.067	200	7.125	145
Itarumã	9.151	39	11.554	35	12.222	42	11.920	34	12.139	38	12.890	41
Itauçu	4.303	142	4.566	169	5.126	163	5.558	154	6.306	147	6.449	172
Itumbiara	11.527	26	15.547	17	15.741	21	15.277	21	17.485	17	17.448	21
Ivolândia	5.810	86	6.987	86	7.587	88	6.921	112	6.858	129	8.406	107
Jandaia	7.851	47	14.362	23	13.311	34	22.497	8	18.209	16	16.783	24
Jaraguá	4.064	156	4.378	183	4.731	179	5.117	174	5.729	171	6.487	170
Jataí	12.058	21	14.065	24	15.594	22	13.952	27	13.546	27	16.225	26
Jaupaci	3.788	171	4.939	148	5.453	149	5.314	165	5.554	177	6.127	191
Jesúpolis	3.107	217	3.675	213	3.963	218	4.188	218	4.335	222	4.747	227
Joviânia	7.092	63	8.676	59	10.194	54	7.890	85	6.965	123	9.464	87
Jussara	5.737	87	7.194	84	7.151	95	7.383	99	7.857	97	8.714	103
Lagoa Santa	6.626	71	10.079	44	10.790	45	10.782	45	10.678	47	9.867	79
Leopoldo de Bulhões	5.533	93	5.580	127	7.070	97	5.641	149	6.917	127	6.754	155
Luziânia	5.197	104	6.158	105	7.101	96	7.544	95	7.579	102	8.309	111
Mairipotaba	7.298	59	8.559	60	8.714	70	8.355	75	8.904	72	8.374	110
Mambaí	1.857	242	2.187	241	2.886	239	3.092	238	4.117	231	4.009	239
Mara Rosa	3.859	165	4.422	182	4.681	183	4.796	192	5.089	199	6.517	167
Marzagão	4.071	155	4.510	175	4.578	188	4.866	187	4.939	205	6.221	182
Matrinchã	5.086	112	6.071	107	6.977	100	6.419	126	6.094	156	7.886	123
Maurilândia	7.090	64	6.900	89	6.320	118	7.267	101	7.375	108	7.501	132
Mimoso de Goiás	4.644	130	5.648	124	8.419	72	7.395	97	7.226	113	6.892	154
Minaçu	13.340	17	12.725	29	14.457	27	15.065	23	17.043	20	22.031	13
Mineiros	9.928	33	11.126	41	13.389	33	11.282	39	10.258	52	13.783	35
Moiporá	4.774	128	5.894	116	6.309	119	6.821	114	7.534	104	8.210	113
Monte Alegre de Goiás	3.047	221	3.758	210	4.062	216	5.320	164	6.000	162	5.654	206
Montes Claros de Goiás	6.808	67	8.257	67	10.510	48	10.185	52	9.991	56	10.603	68

**Tabela 12 - Produto Interno Bruto per capita e classificação, segundo municípios - Goiás 2002-2007**

Municípios	PIB Per capita											
	2002		2003		2004		2005		2006		2007	
	R\$	Class.	R\$	Class.	R\$	Class.	R\$	Class.	R\$	Class.	R\$	Class.
Montividiu	34.165	4	26.202	7	25.367	8	19.161	12	14.015	26	18.310	18
Montividiu do Norte	3.311	209	3.906	205	4.153	210	4.339	212	4.473	216	5.358	214
Morrinhos	7.660	51	8.309	65	8.377	73	8.421	74	10.590	48	11.538	55
Morro Agudo de Goiás	3.583	188	4.226	191	4.428	194	4.616	198	5.011	202	5.808	200
Mossâmedes	4.250	145	4.838	155	5.368	153	5.330	163	5.946	164	6.651	161
Mozarlândia	9.217	38	12.160	33	14.075	29	16.932	18	22.629	11	22.129	12
Mundo Novo	3.453	198	4.035	199	4.426	195	4.391	211	4.296	223	6.708	159
Mutunópolis	3.789	170	4.723	159	4.839	172	5.287	167	5.610	176	6.130	190
Nazário	6.426	76	7.379	80	8.928	68	8.920	65	9.806	60	9.856	80
Nerópolis	7.413	57	8.280	66	9.270	63	9.676	56	11.349	44	13.324	38
Niquelândia	8.482	46	10.733	42	12.698	39	14.656	24	18.373	15	21.859	14
Nova América	3.818	168	4.294	186	4.613	186	5.077	176	5.224	194	6.339	176
Nova Aurora	4.167	151	5.147	144	5.466	147	6.129	136	6.534	134	7.129	143
Nova Crixás	6.546	72	8.040	69	8.992	67	9.311	59	10.033	55	9.972	76
Nova Glória	7.210	61	7.432	78	5.498	144	5.001	181	6.008	161	7.477	134
Nova Iguaçu de Goiás	3.767	174	4.610	168	5.048	164	5.610	151	6.131	154	6.138	189
Nova Roma	3.475	197	4.514	174	5.586	141	6.989	110	7.984	93	7.231	141
Nova Veneza	4.026	158	5.170	143	5.875	133	5.922	142	6.359	144	7.632	127
Novo Brasil	4.502	134	5.208	141	5.462	148	5.689	148	6.183	152	7.601	131
Novo Gama	1.818	243	1.970	244	2.238	244	2.455	244	2.643	243	3.320	243
Novo Planalto	5.231	100	6.523	92	6.764	106	7.334	100	8.496	80	6.505	168
Orizona	7.839	48	8.749	58	9.307	62	8.802	67	8.231	86	9.960	78
Ouro Verde de Goiás	5.024	114	5.535	130	5.636	139	5.282	168	5.677	174	6.191	183
Ouvidor	19.807	8	23.037	9	21.967	9	26.501	6	30.963	5	33.501	7
Padre Bernardo	2.845	226	3.390	227	4.218	208	4.088	222	4.241	226	4.762	226
Palestina de Goiás	4.930	117	5.949	114	8.207	77	7.845	86	7.171	116	8.781	102
Palmeiras de Goiás	5.231	101	6.907	88	8.656	71	10.907	43	15.542	23	15.406	29
Palmelo	3.386	205	3.510	223	3.835	221	4.836	188	5.471	181	6.143	188
Palminópolis	5.133	110	6.065	108	6.290	120	7.157	106	7.270	111	7.925	122
Panamá	7.417	55	9.872	48	10.625	47	8.316	78	8.756	73	12.593	43
Paranaiguara	4.164	152	4.919	152	5.167	159	5.398	160	5.745	169	7.015	150
Paraúna	12.464	20	17.649	13	21.372	12	13.568	28	11.433	42	12.377	48
Perolândia	29.336	5	29.733	4	29.607	7	15.210	22	10.445	49	18.067	19
Petrolina de Goiás	3.699	180	4.321	185	4.381	201	4.560	202	4.852	208	5.519	210
Pilar de Goiás	4.315	141	5.336	139	5.648	138	6.463	124	7.161	117	6.327	177
Piracanjuba	6.998	65	8.860	57	9.710	56	9.258	61	9.207	68	11.709	53
Piranhas	4.627	131	5.431	134	6.038	126	6.366	129	6.935	125	7.928	121
Pirenópolis	4.225	146	4.272	187	4.202	209	4.451	209	4.922	206	5.600	208
Pires do Rio	6.733	69	8.405	62	8.250	76	8.548	72	9.299	67	10.440	72
Planaltina	1.884	241	2.128	243	2.372	243	2.506	243	2.605	244	3.839	240
Pontalina	5.885	84	7.091	85	6.656	108	6.403	127	6.159	153	7.603	130
Porangatu	4.683	129	5.374	136	5.371	152	5.812	146	6.524	135	7.472	135
Porteirão	18.187	11	21.151	11	21.647	10	21.452	10	26.045	6	33.300	8
Portelândia	12.767	18	13.503	26	14.633	26	12.091	32	9.825	59	16.221	27
Posse	2.816	228	3.439	226	4.298	204	4.654	197	5.289	192	5.674	205
Professor Jamil	3.711	178	4.204	193	4.320	203	4.510	207	4.455	218	5.485	213
Quirinópolis	7.350	58	7.532	76	7.593	87	7.572	94	8.359	85	9.679	83
Rialma	5.202	103	6.017	110	5.667	137	7.204	103	8.145	88	9.808	82
Rianópolis	7.413	56	8.392	63	7.161	94	7.244	102	8.729	74	11.847	51
Rio Quente	8.809	44	9.975	46	10.712	46	13.172	29	12.532	34	13.305	39

**Tabela 12 - Produto Interno Bruto per capita e classificação, segundo municípios - Goiás 2002-2007**

Municípios	PIB Per capita											
	2002		2003		2004		2005		2006		2007	
	R\$	Class.	R\$	Class.	R\$	Class.	R\$	Class.	R\$	Class.	R\$	Class.
Rio Verde	14.991	15	15.615	16	16.904	18	17.667	14	19.854	12	20.645	16
Rubiataba	3.855	166	4.500	176	4.762	177	5.432	159	6.019	159	7.609	129
Sanclerlândia	4.800	124	5.596	126	5.954	130	6.292	130	8.374	83	9.368	89
Santa Bárbara de Goiás	4.101	154	4.466	181	5.563	142	5.437	158	6.239	148	6.744	157
Santa Cruz de Goiás	7.526	52	9.157	52	9.033	66	10.335	50	8.624	77	10.477	70
Santa Fé de Goiás	11.918	22	15.500	18	16.181	20	17.550	15	17.313	19	17.383	22
Santa Helena de Goiás	10.617	29	11.423	38	10.314	51	10.551	48	11.332	45	11.657	54
Santa Isabel	5.147	109	5.853	118	6.102	125	6.764	116	6.990	122	10.621	67
Santa Rita do Araguaia	4.407	136	5.087	145	6.505	114	6.261	132	6.218	150	7.316	139
Santa Rita do Novo Destino	4.875	120	6.319	98	6.600	111	6.986	111	7.091	120	8.122	117
Santa Rosa de Goiás	3.542	191	4.637	165	4.605	187	4.465	208	4.711	212	5.752	202
Santa Tereza de Goiás	3.394	202	4.215	192	4.577	189	4.806	190	5.142	195	6.019	193
Santa Terezinha de Goiás	3.234	211	3.733	212	4.122	212	4.674	196	5.431	182	4.636	231
Santo Antônio da Barra	6.378	79	7.243	82	8.273	74	6.833	113	5.742	170	7.124	146
Santo Antônio de Goiás	3.626	186	4.358	184	4.722	180	4.821	189	5.657	175	6.622	163
Santo Antônio do Descoberto	1.737	245	1.871	245	2.097	245	2.211	245	2.239	245	3.279	245
São Domingos	3.388	204	4.153	196	4.924	168	5.337	161	6.128	155	6.721	158
São Francisco de Goiás	3.676	182	4.475	180	4.835	174	5.093	175	4.869	207	5.485	212
São João da Paraúna	5.842	85	7.455	77	8.130	80	7.441	96	7.109	118	9.641	85
São João d'Aliança	4.790	125	6.311	100	7.343	92	7.131	107	7.217	114	8.459	105
São Luís de Montes Belos	7.109	62	7.905	71	7.570	89	8.326	77	10.390	50	12.587	44
São Luíz do Norte	4.441	135	5.461	132	9.697	57	7.718	89	8.377	82	10.707	63
São Miguel do Araguaia	5.704	88	6.297	101	6.223	124	6.528	123	6.312	146	8.013	118
São Miguel do Passa Quatro	9.707	34	9.739	49	7.800	85	8.039	83	6.489	136	8.441	106
São Patrício	5.549	92	7.828	73	8.170	79	8.924	64	8.108	90	8.807	101
São Simão	55.515	1	55.924	1	66.001	1	57.699	1	58.882	1	78.313	2
Senador Canedo	19.467	9	21.891	10	21.480	11	21.359	11	24.821	8	28.856	9
Serranópolis	11.735	25	15.374	19	16.719	19	15.342	20	14.263	25	12.573	45
Silvânia	8.495	45	9.129	53	9.693	58	9.053	62	8.670	76	10.637	65
Simolândia	2.356	236	2.514	238	3.044	235	3.236	236	3.532	237	4.183	237
Sítio d'Abadia	3.179	212	5.050	146	6.346	117	5.945	141	6.447	138	5.879	197
Taquaral de Goiás	3.367	207	3.995	200	4.429	193	4.687	195	5.317	189	6.149	186
Teresina de Goiás	2.007	240	2.349	240	2.497	241	2.679	241	2.960	241	3.780	241
Terezópolis de Goiás	3.433	199	3.375	229	3.670	227	4.267	214	5.300	191	6.440	173
Três Ranchos	3.989	160	4.553	170	4.953	167	5.156	171	5.420	184	7.077	148
Trindade	3.628	185	3.970	202	4.090	214	4.325	213	5.062	201	5.959	195
Trombas	3.692	181	4.478	179	4.830	175	4.997	182	5.482	180	5.245	217
Turvânia	4.295	143	5.015	147	7.061	98	8.715	69	11.384	43	12.486	47
Turvelândia	34.635	3	32.148	3	32.425	4	39.211	3	39.718	2	55.204	3
Uirapuru	4.320	140	5.342	138	5.333	155	5.578	152	6.189	151	7.110	147
Uruaçu	3.732	177	4.662	162	5.165	160	6.135	134	6.686	131	8.167	116
Uruana	3.814	169	4.531	172	4.573	190	4.542	204	5.983	163	7.033	149
Urutaí	5.247	98	5.991	112	6.951	101	7.384	98	7.628	100	10.450	71
Valparaíso de Goiás	2.450	234	2.682	236	2.932	237	3.161	237	3.581	236	4.302	233
Varjão	4.042	157	5.457	133	5.357	154	5.537	156	5.787	167	6.415	174
Vianópolis	7.805	49	7.982	70	7.731	86	8.196	81	7.468	107	9.388	88
Vicentinópolis	11.257	28	14.045	25	14.175	28	10.632	46	8.425	81	12.738	42
Vila Boa	4.012	159	4.647	164	4.813	176	5.152	172	5.759	168	6.187	184
Vila Propício	9.983	31	10.146	43	9.437	59	10.165	53	15.462	24	17.246	23

Elaboração: Seplan/Sepin – Gerência de Contas Regionais

**Tabela 13 - Valor Adicionado (VA) da agropecuária e classificação, segundo municípios - Goiás 2002-2007**

Municípios	VA Agropecuária											
	2002		2003		2004		2005		2006		2007	
	R\$ mil	Class.	R\$ mil	Class.	R\$ mil	Class.	R\$ mil	Class.	R\$ mil	Class.	R\$ mil	Class.
<b>Estado de Goiás</b>	<b>6.202.445</b>	<b>-</b>	<b>6.870.457</b>	<b>-</b>	<b>7.331.166</b>	<b>-</b>	<b>5.977.907</b>	<b>-</b>	<b>5.166.267</b>	<b>-</b>	<b>6.333.124</b>	<b>-</b>
Abadia de Goiás	2.838	228	3.419	226	4.501	215	3.474	224	3.339	225	3.665	227
Abadiânia	11.896	110	17.760	97	19.375	97	13.983	115	11.325	124	12.754	129
Acreúna	102.448	11	103.960	15	82.546	20	46.324	32	44.522	31	44.477	34
Adelândia	3.169	225	3.300	228	3.199	231	3.003	232	2.953	231	3.384	232
Água Fria de Goiás	22.530	65	37.000	45	46.368	40	36.602	41	35.650	38	44.458	35
Água Limpa	5.073	191	8.374	161	7.512	177	7.581	172	6.870	178	8.529	175
Águas Lindas de Goiás	1.073	240	1.138	241	1.222	241	1.015	242	1.241	241	1.402	241
Alexânia	17.311	81	19.931	87	22.711	80	16.507	102	16.505	96	18.482	103
Aloândia	3.297	223	2.876	234	2.967	234	3.330	226	3.054	229	3.399	231
Alto Horizonte	5.063	192	6.015	196	6.321	194	5.947	191	5.614	196	6.775	196
Alto Paraíso de Goiás	5.188	187	6.385	188	5.808	201	6.517	186	6.161	189	8.890	167
Alvorada do Norte	4.718	197	5.788	200	7.696	176	7.257	178	6.622	181	7.703	184
Amaralina	6.305	165	7.986	167	8.946	162	10.022	140	10.927	129	13.310	126
Americano do Brasil	5.861	175	8.094	165	8.402	172	8.352	159	12.290	116	9.885	151
Amorinópolis	5.969	172	8.265	162	9.364	151	8.261	162	7.192	172	8.249	177
Anápolis	32.241	46	35.430	48	37.839	46	29.273	54	29.894	48	32.612	50
Anhanguera	494	245	652	245	709	245	743	244	617	245	704	245
Anicuns	25.500	57	33.919	53	37.238	48	34.340	44	44.036	32	39.124	42
Aparecida de Goiânia	3.759	211	4.454	212	4.939	210	3.935	216	3.982	216	4.721	217
Aparecida do Rio Doce	8.072	141	13.012	117	14.295	123	11.584	130	10.013	139	11.488	139
Aporé	20.397	70	25.360	68	26.190	70	22.622	72	20.595	71	21.638	85
Araçu	5.160	189	6.095	194	6.320	195	5.092	203	6.074	191	7.928	181
Aragarças	2.525	233	3.229	231	3.288	229	3.282	228	3.126	228	3.490	229
Aragoiânia	3.760	210	4.257	214	4.428	216	4.062	212	4.501	210	5.153	210
Araguapaz	11.869	111	14.151	111	17.235	106	15.228	109	16.933	91	18.486	102
Arenópolis	10.053	121	12.685	120	14.399	122	12.708	124	11.129	126	11.815	138
Aruanã	15.741	87	17.874	96	19.576	95	19.012	84	19.327	78	22.183	83
Aurilândia	13.336	104	8.910	151	9.038	159	8.052	166	7.805	169	9.419	160
Avelinópolis	6.451	162	7.952	168	8.139	173	7.196	179	7.896	168	8.862	169
Baliza	6.987	153	9.655	143	10.863	139	9.729	145	8.485	157	9.042	166
Barro Alto	14.994	94	17.046	100	16.899	110	17.637	92	17.618	85	23.867	78
Bela Vista de Goiás	28.589	52	36.209	46	41.755	45	28.557	55	29.038	50	31.788	51
Bom Jardim de Goiás	13.472	103	18.323	95	19.364	98	18.780	87	16.896	92	18.718	100
Bom Jesus de Goiás	59.439	24	76.218	24	58.661	26	60.373	24	46.703	28	67.127	20
Bonfinópolis	7.961	144	5.220	208	7.471	179	5.711	196	7.130	173	8.867	168
Bonópolis	11.186	115	14.070	113	15.137	119	14.437	113	13.902	110	15.722	111
Brazabrantes	5.314	185	7.454	174	9.517	147	8.004	167	10.721	131	7.961	179
Britânia	9.813	124	11.781	124	12.634	128	12.530	125	12.457	114	13.901	122
Buriti Alegre	12.319	107	15.823	105	18.209	101	13.197	121	13.178	112	14.617	115
Buriti de Goiás	3.704	213	3.871	222	3.923	220	4.245	211	4.606	208	4.929	213
Buritinópolis	1.195	239	1.732	239	1.788	240	1.642	240	1.717	240	1.861	240
Cabeceiras	32.325	45	54.140	27	58.106	27	42.300	34	35.375	40	44.882	33
Cachoeira Alta	19.795	73	23.114	75	22.109	84	20.658	76	19.991	75	23.701	80
Cachoeira de Goiás	2.570	232	3.208	232	2.954	235	2.801	235	2.669	236	3.154	236
Cachoeira Dourada	15.399	90	19.209	91	21.193	88	12.789	122	10.635	132	14.042	120
Caçu	23.899	60	30.444	58	30.355	59	27.408	59	25.163	57	28.613	62

**Tabela 13 - Valor Adicionado (VA) da agropecuária e classificação, segundo municípios - Goiás 2002-2007**

Municípios	VA Agropecuária											
	2002		2003		2004		2005		2006		2007	
	R\$ mil	Class.	R\$ mil	Class.	R\$ mil	Class.	R\$ mil	Class.	R\$ mil	Class.	R\$ mil	Class.
Caiapônia	83.823	16	108.922	14	153.890	8	105.764	8	69.790	12	88.076	15
Caldas Novas	27.249	54	31.297	57	29.092	61	27.596	58	21.398	68	26.273	69
Caldazinha	10.263	119	11.686	125	12.117	130	9.345	148	9.782	144	10.996	143
Campestre de Goiás	6.717	158	8.096	164	9.121	156	7.572	173	8.198	162	9.280	162
Campinaçu	5.674	177	7.112	177	7.106	184	6.816	183	6.885	177	8.059	178
Campinorte	6.427	164	9.278	147	17.128	109	13.829	116	8.727	153	10.883	144
Campo Alegre de Goiás	89.854	14	78.972	20	98.763	16	67.285	20	64.266	15	94.398	12
Campo Limpo de Goiás	4.369	204	6.152	193	4.580	214	3.862	218	3.460	223	3.883	224
Campos Belos	4.400	203	5.760	201	6.359	193	6.102	188	6.413	183	7.440	188
Campos Verdes	3.539	216	4.255	215	3.977	219	3.777	219	3.760	220	4.244	220
Carmo do Rio Verde	14.995	93	27.097	65	28.911	63	29.355	53	20.029	74	28.486	63
Castelândia	25.748	56	13.412	116	15.239	118	17.052	97	14.245	107	14.843	113
Catalão	140.389	7	123.986	9	149.118	9	109.194	7	86.580	9	108.669	9
Caturai	7.113	152	9.211	148	9.158	155	7.972	168	8.021	165	9.870	152
Cavalcante	4.676	199	5.482	203	5.770	203	5.802	194	6.379	184	7.956	180
Ceres	5.824	176	7.559	173	7.366	183	6.856	182	6.288	187	8.406	176
Cezarina	6.444	163	8.147	163	9.297	153	7.677	170	6.971	175	7.884	182
Chapadão do Céu	152.724	6	156.011	5	175.073	5	89.207	13	59.803	18	119.019	7
Cidade Ocidental	3.754	212	5.255	207	7.422	181	6.689	184	5.137	203	8.793	171
Cocalzinho de Goiás	15.608	88	22.090	79	22.502	81	19.313	83	14.822	104	16.765	110
Colinas do Sul	2.774	229	3.259	230	3.260	230	3.189	229	3.159	227	3.723	226
Córrego do Ouro	6.902	157	9.008	150	9.030	160	9.007	152	9.831	142	12.149	132
Corumbá de Goiás	9.112	130	11.397	126	11.682	134	11.102	134	10.883	130	12.317	130
Corumbáiba	17.191	82	19.544	89	21.580	86	20.626	77	20.086	73	24.269	77
Cristalina	269.714	3	295.654	3	276.045	3	296.404	1	190.246	2	275.452	1
Cristianópolis	5.178	188	5.398	205	5.154	208	4.778	208	4.375	214	5.082	211
Crixás	18.465	78	21.571	82	22.036	85	21.715	74	22.000	66	26.692	67
Cromínia	9.846	123	11.256	129	11.580	136	9.351	147	9.092	148	10.369	149
Cumari	7.603	147	9.359	146	8.871	164	8.843	153	9.016	149	12.015	134
Damianópolis	1.934	238	2.320	237	3.085	233	2.384	236	2.802	234	3.194	235
Damolândia	3.382	219	4.145	218	4.751	213	3.709	221	4.267	215	4.745	216
Davinópolis	3.386	218	4.586	211	5.043	209	5.062	205	4.512	209	5.487	208
Diorama	7.198	150	8.530	160	8.968	161	8.335	161	7.768	170	8.542	174
Divinópolis de Goiás	4.355	205	5.855	198	6.564	190	8.339	160	8.796	151	9.319	161
Doverlândia	23.757	61	35.486	47	50.104	36	39.764	38	31.300	44	36.736	46
Edealina	19.397	77	19.728	88	25.129	74	20.393	78	17.102	89	21.799	84
Edéia	56.865	25	77.543	23	86.586	17	45.424	33	28.365	52	39.005	44
Estrela do Norte	3.322	222	4.067	220	3.874	222	3.704	222	3.669	221	4.099	222
Faina	13.702	102	16.765	103	16.661	114	16.812	99	17.259	88	20.300	92
Fazenda Nova	14.351	97	17.293	98	17.191	108	17.317	93	16.517	95	18.368	104
Firminópolis	8.895	134	10.614	136	10.310	143	12.296	126	12.217	117	12.917	128
Flores de Goiás	14.012	99	22.685	77	22.924	78	17.717	91	17.552	87	23.523	82
Formosa	35.092	38	41.863	41	47.708	38	40.267	36	36.246	36	43.293	36
Formoso	4.840	194	6.225	191	6.163	196	5.673	197	6.328	186	7.302	190
Gameleira de Goiás	38.107	36	31.393	56	35.854	52	27.207	60	23.631	62	28.485	64
Goianápolis	5.375	182	6.413	187	6.132	198	5.079	204	5.143	202	5.056	212
GoianDIRA	7.259	149	8.852	153	9.371	150	9.959	143	8.419	158	9.586	155
Goianésia	36.134	37	47.902	35	56.943	28	63.890	21	48.044	27	65.616	21
Goiania	21.420	69	23.042	76	22.484	82	15.741	107	16.346	98	17.928	105



**Tabela 13 - Valor Adicionado (VA) da agropecuária e classificação, segundo municípios - Goiás 2002-2007**

Municípios	VA Agropecuária											
	2002		2003		2004		2005		2006		2007	
	R\$ mil	Class.	R\$ mil	Class.	R\$ mil	Class.	R\$ mil	Class.	R\$ mil	Class.	R\$ mil	Class.
Goianira	6.518	161	7.859	171	8.661	166	7.141	180	8.379	159	9.456	158
Goiás	31.716	47	37.762	42	41.981	44	33.945	48	35.556	39	40.271	39
Goiatuba	75.669	18	109.380	13	111.779	13	95.521	10	76.889	11	94.601	11
Gouvelândia	30.072	49	27.668	64	24.752	75	18.471	88	16.404	97	23.551	81
Guapó	9.483	127	11.297	128	11.393	137	10.048	139	9.799	143	10.434	148
Guaraíta	4.223	207	4.174	217	3.783	224	3.533	223	3.290	226	3.882	225
Guarani de Goiás	3.634	214	6.330	189	7.104	185	8.439	158	8.574	156	9.069	165
Guarinos	3.483	217	3.869	223	3.744	225	3.429	225	3.367	224	3.905	223
Heitorai	3.580	215	4.244	216	4.272	217	3.766	220	4.448	212	6.948	195
Hidrolândia	18.367	79	22.259	78	22.144	83	16.081	105	18.691	79	20.385	91
Hidrolina	5.345	183	6.311	190	6.950	187	8.108	164	8.201	161	12.034	133
Iaciara	8.413	138	14.606	110	23.352	76	24.160	67	24.714	58	26.650	68
Inaciolândia	23.485	62	27.873	62	29.061	62	19.725	81	14.626	105	25.075	73
Indiara	25.986	55	30.008	59	42.865	43	33.948	47	24.413	60	25.843	71
Inhumas	31.389	48	42.119	39	50.552	35	37.641	39	46.257	29	43.245	37
Ipameri	120.243	8	123.120	10	154.029	7	117.964	5	99.084	6	136.650	5
Ipiranga de Goiás	6.010	170	9.734	141	10.390	142	13.472	119	11.788	119	13.967	121
Iporá	15.367	91	18.535	93	19.613	94	16.736	100	15.617	101	18.723	99
Israelândia	5.993	171	6.598	182	7.985	175	6.006	189	6.118	190	6.953	194
Itaberaí	66.951	22	77.851	22	83.852	18	68.871	19	60.797	17	59.713	24
Itaguari	5.341	184	7.080	178	7.387	182	6.538	185	6.678	180	7.406	189
Itaguaru	9.735	126	9.565	144	8.554	169	8.129	163	8.956	150	9.496	156
Itajá	15.150	92	16.944	101	17.277	104	16.587	101	16.299	99	18.553	101
Itapaci	14.890	95	29.769	60	27.619	65	25.867	61	22.422	65	25.889	70
Itapirapuã	22.000	66	25.844	66	25.751	71	25.276	62	25.349	56	28.935	60
Itapuranga	34.891	40	34.829	49	32.025	56	28.471	57	29.596	49	56.791	27
Itarumã	29.601	50	37.669	43	36.136	51	31.564	52	30.835	45	33.331	48
Itauçu	7.299	148	8.892	152	9.483	148	8.444	157	8.586	155	10.076	150
Itumbiara	73.149	21	91.253	17	82.195	22	74.440	17	65.918	14	89.785	14
Ivolândia	9.909	122	12.589	121	13.106	126	11.096	136	10.133	137	12.014	135
Jandaia	25.176	58	51.139	33	36.404	50	80.734	16	54.033	21	47.079	30
Jaraguá	33.534	43	34.493	50	35.508	53	34.215	45	35.349	41	41.664	38
Jataí	309.276	2	346.794	2	400.899	2	233.861	3	149.381	3	218.358	3
Jaupaci	4.410	202	6.444	186	6.990	186	5.761	195	4.986	205	5.742	206
Jesúpolis	2.295	236	2.627	236	2.547	239	2.350	237	2.117	239	2.441	238
Joviânia	21.445	68	27.720	63	36.676	49	20.927	75	12.515	113	20.932	89
Jussara	39.657	34	50.027	34	49.283	37	48.066	30	46.142	30	46.295	31
Lagoa Santa	2.689	230	4.708	209	4.783	212	4.901	206	4.415	213	4.820	214
Leopoldo de Bulhões	24.831	59	23.697	73	31.865	58	20.014	79	25.598	55	26.994	66
Luziânia	116.620	10	129.086	8	119.939	11	110.274	6	116.181	5	127.769	6
Mairipotaba	8.003	142	9.026	149	8.894	163	7.623	171	7.348	171	8.733	172
Mambaí	1.000	242	1.251	240	2.693	237	1.999	239	3.811	219	2.378	239
Mara Rosa	16.630	85	19.485	90	18.495	100	15.793	106	14.892	103	19.438	97
Marzagão	2.579	231	2.950	233	2.893	236	2.907	234	2.557	237	3.236	233
Matrinchã	11.840	112	14.747	108	17.237	105	13.788	117	11.247	125	13.097	127
Maurilândia	38.400	35	34.309	51	26.658	68	32.269	50	28.840	51	29.108	59
Mimoso de Goiás	6.598	160	7.947	169	12.584	129	9.324	149	7.011	174	9.605	154
Minaçu	10.475	118	14.118	112	13.873	124	13.505	118	14.252	106	15.659	112
Mineiros	196.218	5	185.003	4	236.113	4	142.603	4	92.080	7	151.588	4

**Tabela 13 - Valor Adicionado (VA) da agropecuária e classificação, segundo municípios - Goiás 2002-2007**

Municípios	VA Agropecuária											
	2002		2003		2004		2005		2006		2007	
	R\$ mil	Class.	R\$ mil	Class.	R\$ mil	Class.	R\$ mil	Class.	R\$ mil	Class.	R\$ mil	Class.
Moiporá	4.460	201	5.511	202	5.779	202	5.943	192	5.943	192	6.606	197
Monte Alegre de Goiás	8.281	140	10.844	133	11.985	132	16.427	103	16.539	94	17.877	106
Montes Claros de Goiás	28.593	51	34.214	52	46.779	39	41.003	35	34.481	42	37.804	45
Montividiu	215.373	4	153.831	6	146.766	10	100.295	9	53.572	22	75.478	16
Montividiu do Norte	6.965	154	8.802	156	8.556	168	8.565	155	8.245	160	9.181	163
Morrinhos	89.200	15	110.524	12	106.870	14	87.308	14	125.429	4	117.832	8
Morro Agudo de Goiás	3.332	221	4.082	219	4.110	218	3.912	217	3.942	217	4.487	219
Mossâmedes	11.457	113	12.909	118	13.129	125	11.896	127	12.212	118	14.416	116
Mozarlândia	14.255	98	16.825	102	16.794	111	16.150	104	15.803	100	17.790	107
Mundo Novo	13.939	100	17.265	99	19.552	96	17.981	90	17.824	83	19.749	93
Mutunópolis	6.962	155	8.813	155	8.731	165	8.691	154	8.663	154	9.464	157
Nazário	20.099	72	23.384	74	25.697	72	18.967	85	21.983	67	23.844	79
Nerópolis	9.296	128	11.161	130	12.019	131	10.301	138	9.930	141	10.835	146
Niquelândia	39.835	33	46.138	36	60.076	25	51.672	27	49.171	25	57.775	26
Nova América	3.182	224	3.478	225	3.600	226	4.019	214	3.653	222	4.539	218
Nova Aurora	2.471	234	3.281	229	3.548	227	4.036	213	3.845	218	4.194	221
Nova Crixás	41.937	31	52.038	31	56.671	29	55.004	25	54.436	20	61.714	22
Nova Glória	12.221	108	21.688	80	19.714	93	18.847	86	24.094	61	29.213	57
Nova Iguaçu de Goiás	4.726	195	5.810	199	5.579	207	5.459	198	5.239	198	6.281	199
Nova Roma	5.147	190	7.261	175	9.116	157	11.233	132	11.376	123	12.255	131
Nova Veneza	6.253	167	7.876	170	9.451	149	6.895	181	7.965	166	8.725	173
Novo Brasil	8.509	137	9.984	140	10.037	146	10.013	141	10.132	138	11.943	137
Novo Gama	1.007	241	885	244	836	244	956	243	985	243	1.172	243
Novo Planalto	7.830	145	9.708	142	9.100	158	9.240	151	9.719	145	10.874	145
Orizona	51.059	26	52.925	29	51.324	34	51.251	28	38.212	35	50.602	29
Ouro Verde de Goiás	11.178	116	12.902	119	12.659	127	9.965	142	10.262	136	11.356	141
Ouvidor	6.200	168	6.954	179	8.514	170	7.278	177	5.921	193	6.104	203
Padre Bernardo	14.353	96	18.411	94	27.596	66	24.872	63	19.923	76	27.049	65
Palestina de Goiás	9.037	132	11.102	131	16.786	112	14.632	111	11.572	121	14.107	119
Palmeiras de Goiás	34.936	39	42.054	40	54.238	31	46.463	31	30.160	47	31.116	53
Palmelo	995	243	1.010	243	1.127	242	712	245	704	244	1.058	244
Palminópolis	8.908	133	10.673	134	10.043	145	11.443	131	9.314	147	9.764	153
Panamá	11.231	114	13.666	115	15.837	117	9.906	144	8.755	152	13.867	123
Paranaçuara	12.425	106	15.467	106	15.867	116	14.578	112	14.194	108	13.837	124
Paraúna	90.606	13	135.288	7	165.194	6	87.132	15	63.230	16	60.536	23
Perolândia	74.883	20	78.096	21	79.982	23	36.971	40	22.671	64	30.557	54
Petrolina de Goiás	12.636	105	15.351	107	14.665	120	13.290	120	12.301	115	14.276	117
Pilar de Goiás	6.613	159	8.002	166	7.507	178	7.554	174	6.918	176	7.702	185
Piracanjuba	75.078	19	102.986	16	112.218	12	93.065	12	76.999	10	101.448	10
Piranhas	19.399	75	24.539	72	26.834	67	24.769	65	22.760	63	24.897	74
Pirenópolis	22.742	64	27.922	61	26.583	69	24.856	64	26.126	54	28.928	61
Pires do Rio	16.682	84	21.653	81	20.890	90	19.909	80	16.785	93	20.604	90
Planaltina	12.034	109	16.712	104	19.119	99	17.148	95	13.903	109	20.956	88
Pontalina	43.653	29	55.177	26	44.776	42	35.491	42	26.171	53	33.278	49
Porangatu	28.464	53	37.607	44	34.847	54	35.231	43	35.739	37	39.513	41
Porteirão	34.110	41	44.396	37	46.106	41	40.111	37	48.597	26	67.486	19
Portelândia	32.863	44	32.295	55	34.565	55	21.869	73	11.752	120	19.722	95
Posse	7.816	146	10.543	137	14.446	121	14.102	114	15.566	102	16.798	109
Professor Jamil	5.270	186	6.211	192	6.159	197	5.977	190	5.337	197	6.214	201

**Tabela 13 - Valor Adicionado (VA) da agropecuária e classificação, segundo municípios - Goiás 2002-2007**

Municípios	VA Agropecuária											
	2002		2003		2004		2005		2006		2007	
	R\$ mil	Class.	R\$ mil	Class.	R\$ mil	Class.	R\$ mil	Class.	R\$ mil	Class.	R\$ mil	Class.
Quirinópolis	100.457	12	84.033	18	82.379	21	61.595	22	68.004	13	75.474	17
Rialma	5.863	174	6.527	184	9.317	152	11.029	137	13.858	111	17.380	108
Rianópolis	4.481	200	3.522	224	3.913	221	3.120	230	2.683	235	5.451	209
Rio Quente	2.850	227	3.307	227	3.379	228	2.960	233	2.892	232	3.511	228
Rio Verde	528.522	1	411.983	1	420.130	1	289.469	2	202.852	1	273.425	2
Rubiataba	15.412	89	20.805	85	20.530	91	22.851	70	21.058	69	29.159	58
Sanclerlândia	9.151	129	10.159	139	10.543	141	9.491	146	10.518	133	11.989	136
Santa Bárbara de Goiás	4.697	198	5.421	204	6.769	189	4.848	207	5.149	201	7.767	183
Santa Cruz de Goiás	16.938	83	20.860	84	21.044	89	24.120	68	16.958	90	21.602	86
Santa Fé de Goiás	13.844	101	14.699	109	17.964	102	15.508	108	17.556	86	19.702	96
Santa Helena de Goiás	118.653	9	118.424	11	106.644	15	93.327	11	88.581	8	90.572	13
Santa Isabel	10.164	120	11.333	127	10.780	140	11.721	129	11.014	127	21.529	87
Santa Rita do Araguaia	8.816	135	10.666	135	16.134	115	12.756	123	9.444	146	11.392	140
Santa Rita do Novo Destino	9.097	131	12.038	122	11.845	133	11.876	128	11.568	122	14.807	114
Santa Rosa de Goiás	4.719	196	6.464	185	5.695	206	4.763	209	4.450	211	4.792	215
Santa Tereza de Goiás	5.642	179	6.935	180	6.790	188	6.323	187	6.601	182	7.487	187
Santa Terezinha de Goiás	10.664	117	11.922	123	11.655	135	11.145	133	10.382	134	11.265	142
Santo Antônio da Barra	16.451	86	18.640	92	21.206	87	14.852	110	9.937	140	10.520	147
Santo Antônio de Goiás	3.079	226	4.352	213	4.931	211	4.002	215	5.031	204	6.165	202
Santo Antônio do Descoberto	4.012	208	4.599	210	5.720	205	4.657	210	4.934	207	7.128	193
São Domingos	9.786	125	13.801	114	16.711	113	17.239	94	17.829	82	19.260	98
São Francisco de Goiás	7.148	151	8.781	157	8.465	171	8.069	165	6.218	188	7.248	192
São João da Paraúna	6.265	166	8.646	159	9.195	154	7.384	175	6.331	185	7.254	191
São João d'Aliança	17.794	80	25.691	67	31.967	57	28.471	56	24.462	59	31.283	52
São Luís de Montes Belos	19.469	74	20.660	86	19.735	92	18.095	89	17.918	81	19.724	94
São Luís do Norte	8.749	136	10.930	132	25.577	73	17.103	96	18.011	80	25.238	72
São Miguel do Araguaia	43.337	30	52.714	30	54.414	30	60.798	23	50.019	24	56.653	28
São Miguel do Passa Quatro	23.407	63	21.436	83	17.226	107	16.879	98	10.372	135	14.139	118
São Patrício	5.668	178	8.677	158	8.613	167	9.241	150	8.039	164	9.086	164
São Simão	6.030	169	6.031	195	5.921	199	5.437	199	5.187	200	5.771	205
Senador Canedo	5.893	173	6.768	181	6.548	191	5.404	200	4.984	206	5.645	207
Serranópolis	49.235	27	63.163	25	61.807	24	49.642	29	39.970	33	45.132	32
Silvânia	83.296	17	80.473	19	83.249	19	72.173	18	56.356	19	73.429	18
Simolândia	2.222	237	2.082	238	2.594	238	2.206	238	2.377	238	2.828	237
Sítio d'Abadia	3.963	209	7.765	172	10.279	144	8.561	156	7.953	167	8.809	170
Taquaral de Goiás	4.312	206	5.295	206	5.761	204	5.110	202	5.226	199	6.585	198
Teresina de Goiás	932	244	1.090	242	1.074	243	1.076	241	1.197	242	1.372	242
Terezópolis de Goiás	3.380	220	3.909	221	3.846	223	3.287	227	2.961	230	3.231	234
Três Ranchos	2.336	235	2.857	235	3.096	232	3.114	231	2.849	233	3.407	230
Trindade	21.888	67	24.861	71	28.891	64	22.780	71	20.242	72	24.677	75
Trombas	4.851	193	5.979	197	5.863	200	5.319	201	5.732	194	6.043	204
Turvânia	8.364	139	10.215	138	17.584	103	23.100	69	31.689	43	35.578	47
Turvelândia	62.869	23	54.039	28	53.117	32	52.086	26	39.130	34	39.523	40
Uirapuru	6.944	156	8.822	154	8.055	174	7.737	169	8.166	163	9.439	159
Uruaçu	20.171	71	24.889	70	23.335	77	24.571	66	19.517	77	24.274	76
Uruana	19.398	76	25.040	69	22.734	79	19.602	82	30.197	46	39.013	43
Urutaí	7.988	143	9.409	145	10.924	138	11.097	135	10.993	128	13.675	125
Valparaíso de Goiás	64	246	71	246	83	246	79	246	88	246	98	246

**Tabela 13 - Valor Adicionado (VA) da agropecuária e classificação, segundo municípios - Goiás 2002-2007**

Municípios	VA Agropecuária											
	2002		2003		2004		2005		2006		2007	
	R\$ mil	Class.	R\$ mil	Class.	R\$ mil	Class.	R\$ mil	Class.	R\$ mil	Class.	R\$ mil	Class.
Varjão	5.600	180	7.167	176	7.444	180	7.304	176	6.737	179	7.612	186
Vianópolis	49.061	28	44.236	38	37.817	47	33.988	46	20.620	70	29.307	56
Vicentinópolis	40.710	32	51.783	32	52.095	33	33.557	49	17.811	84	29.498	55
Vila Boa	5.456	181	6.562	183	6.435	192	5.917	193	5.654	195	6.238	200
Vila Propício	34.059	42	32.749	54	30.259	60	32.097	51	51.966	23	59.188	25

Elaboração: Seplan/Seplan – Gerência de Contas Regionais

**Tabela 14 - Valor Adicionado (VA) da indústria e classificação, segundo municípios - Goiás 2002-2007**

Municípios	VA Indústria											
	2002		2003		2004		2005		2006		2007	
	R\$ mil	Class.	R\$ mil	Class.	R\$ mil	Class.	R\$ mil	Class.	R\$ mil	Class.	2007	Class.
<b>Estado de Goiás</b>	<b>7.919.089</b>	<b>-</b>	<b>8.734.122</b>	<b>-</b>	<b>10.661.305</b>	<b>-</b>	<b>11.623.102</b>	<b>-</b>	<b>13.326.800</b>	<b>-</b>	<b>15.511.669</b>	<b>-</b>
Abadia de Goiás	3.312	112	3.161	122	3.093	129	3.631	124	4.523	125	5.391	123
Abadiânia	3.620	107	4.060	109	4.908	108	5.379	105	6.999	98	7.503	103
Acreúna	31.671	35	36.257	38	36.177	42	36.236	46	42.163	45	45.875	47
Adelândia	699	220	772	219	1.081	214	1.396	197	1.384	213	1.515	216
Água Fria de Goiás	1.983	134	2.523	131	3.158	127	3.107	137	3.428	141	4.115	136
Água Limpa	1.635	150	1.741	160	1.967	164	1.760	176	1.842	183	1.766	198
Águas Lindas de Goiás	27.480	41	31.963	43	42.742	37	45.327	40	50.789	40	53.845	42
Alexânia	7.947	71	39.807	34	66.106	26	89.754	23	110.977	24	109.805	26
Aloândia	583	233	713	227	882	228	899	228	1.182	224	1.263	227
Alto Horizonte	606	229	667	234	866	230	1.284	205	3.607	134	211.727	15
Alto Paraíso de Goiás	2.073	132	2.393	133	2.944	130	3.172	131	3.237	144	3.507	143
Alvorada do Norte	1.964	135	2.213	142	2.844	135	3.393	127	4.985	119	6.706	114
Amaralina	608	228	765	220	973	221	997	220	1.353	216	1.524	215
Americano do Brasil	2.286	127	3.339	121	2.380	153	2.150	161	4.834	121	19.757	67
Amorinópolis	1.429	164	2.116	144	2.542	144	3.667	123	5.462	114	7.294	106
Anápolis	595.196	3	700.641	3	770.313	3	825.090	2	1.078.021	2	1.357.961	2
Anhanguera	328	245	324	246	441	246	452	246	532	246	583	246
Anicuns	29.092	40	22.295	52	27.281	52	31.496	50	49.250	41	38.321	52
Aparecida de Goiânia	385.630	5	339.756	7	439.246	7	516.039	6	618.459	6	673.777	6
Aparecida do Rio Doce	1.335	173	1.494	172	2.072	159	2.043	165	2.483	160	2.995	160
Aporé	2.253	128	4.118	108	8.716	86	3.151	133	3.265	143	3.229	153
Araçu	1.114	182	2.099	147	1.626	178	1.609	186	1.740	189	1.796	195
Aragarças	4.152	99	4.672	100	6.232	97	6.447	93	7.458	94	8.119	98
Aragoiânia	4.284	97	4.821	97	5.215	104	4.468	116	6.226	103	7.977	101
Araguapaz	1.850	141	2.023	152	2.533	145	2.496	151	2.882	152	3.244	152
Arenópolis	1.964	136	1.714	162	1.307	201	6.112	95	7.640	92	7.556	102
Aruanã	1.664	148	2.027	151	2.859	133	3.111	136	3.585	136	4.540	131
Aurilândia	977	195	1.112	196	1.404	195	1.397	196	1.544	200	1.733	200
Avelinópolis	1.081	185	1.281	183	1.744	172	1.699	181	1.791	185	2.154	185
Baliza	379	243	412	244	529	244	562	244	828	242	1.353	224
Barro Alto	1.601	152	1.764	159	4.562	115	7.610	89	9.742	86	8.700	95
Bela Vista de Goiás	33.607	32	59.139	26	72.697	23	111.474	18	122.181	21	118.478	24
Bom Jardim de Goiás	2.561	124	2.618	129	2.900	131	2.794	143	3.308	142	3.715	142
Bom Jesus de Goiás	23.412	47	45.529	30	68.195	25	47.080	39	53.240	39	49.437	44
Bonfinópolis	2.232	129	2.507	132	2.852	134	2.934	141	3.707	130	3.988	137
Bonópolis	597	230	690	231	980	220	979	222	1.188	223	1.430	219
Brazabranes	1.999	133	2.274	139	2.606	142	2.321	157	3.008	146	3.336	146
Britânia	1.864	140	2.347	134	2.825	137	2.713	145	2.783	154	2.985	161
Buriti Alegre	6.891	77	7.158	82	8.390	87	10.648	81	13.378	72	12.352	80
Buriti de Goiás	680	221	758	222	964	222	969	225	1.084	227	1.196	230
Buritinópolis	732	217	778	218	997	218	965	226	1.129	225	1.257	228
Cabeceiras	2.671	123	3.540	116	4.785	112	3.991	120	3.755	129	4.486	132
Cachoeira Alta	67.884	20	74.069	20	89.325	18	29.681	53	39.033	49	53.320	43
Cachoeira de Goiás	375	244	438	243	901	224	1.371	199	1.506	201	1.422	220
Cachoeira Dourada	165.709	11	188.117	11	224.952	11	223.506	11	265.911	12	298.499	12
Caçu	4.013	102	4.593	101	4.773	113	5.996	98	6.939	99	11.716	84
Caiapônia	5.594	82	8.781	77	10.246	80	8.854	85	9.775	85	11.873	82
Caldas Novas	148.940	12	134.132	15	201.875	12	186.175	14	234.516	13	236.550	13

**Tabela 14 - Valor Adicionado (VA) da indústria e classificação, segundo municípios - Goiás 2002-2007**

Municípios	VA Indústria											
	2002		2003		2004		2005		2006		2007	
	R\$ mil	Class.	R\$ mil	Class.	R\$ mil	Class.	R\$ mil	Class.	R\$ mil	Class.	2007	Class.
Caldazinha	993	192	1.104	197	1.261	203	1.453	193	1.674	191	1.830	193
Campestre de Goiás	859	208	1.132	194	1.233	207	1.279	207	1.486	203	1.664	205
Campinaçu	741	216	835	216	1.062	215	1.088	218	1.306	218	1.590	210
Campinorte	3.242	114	3.901	111	4.821	109	5.161	107	5.882	108	6.869	113
Campo Alegre de Goiás	4.430	94	6.400	86	5.071	105	5.154	108	7.345	95	9.620	91
Campo Limpo de Goiás	4.743	88	5.439	92	6.530	96	4.787	112	4.697	123	5.125	125
Campos Belos	5.476	84	5.637	90	6.796	92	7.000	91	8.420	88	10.308	87
Campos Verdes	1.449	161	1.558	166	2.009	163	1.715	180	2.088	172	2.905	163
Carmo do Rio Verde	4.352	95	9.959	71	11.966	71	16.696	62	27.335	57	22.082	63
Castelândia	1.417	165	1.552	168	1.895	167	1.752	177	1.748	188	1.862	190
Catalão	357.670	6	500.944	4	670.334	4	816.461	3	848.047	4	1.096.647	3
Caturai	1.168	179	1.546	169	1.762	170	1.899	169	2.113	171	2.482	171
Cavalcante	23.499	46	138.895	14	150.203	15	144.189	15	130.678	19	173.440	18
Ceres	12.633	58	11.468	68	14.382	66	15.806	64	19.424	64	22.011	64
Cezarina	51.903	23	38.123	36	52.653	33	59.702	30	61.336	35	65.382	36
Chapadão do Céu	5.741	80	5.281	93	10.409	77	8.691	86	5.869	109	7.139	108
Cidade Ocidental	11.639	63	22.622	51	25.235	54	28.555	55	32.438	52	25.905	58
Cocalzinho de Goiás	4.584	92	5.739	88	6.705	93	6.056	97	7.135	97	8.176	97
Colinas do Sul	811	214	920	211	1.161	211	1.178	212	1.384	214	1.610	209
Córrego do Ouro	1.058	188	1.314	181	1.405	194	1.307	203	1.442	207	1.626	207
Corumbá de Goiás	3.736	106	6.200	87	6.704	94	6.101	96	5.916	106	7.100	109
Corumbaíba	33.114	33	38.337	35	40.209	39	51.348	36	63.066	33	79.074	32
Cristalina	17.941	53	23.927	48	30.547	48	30.659	51	33.135	51	40.480	51
Cristianópolis	1.401	167	1.687	164	2.045	162	2.054	164	2.312	164	2.389	176
Crixás	30.282	37	22.091	53	49.128	35	57.463	32	73.345	29	69.547	35
Cromínia	1.449	160	1.556	167	1.840	169	1.817	172	2.192	169	2.292	179
Cumari	863	207	1.003	204	1.240	206	1.281	206	1.496	202	1.827	194
Damianópolis	645	223	689	232	882	227	894	229	1.123	226	1.365	223
Damolândia	1.387	170	1.482	174	1.621	179	1.716	179	1.779	186	1.866	189
Davinópolis	925	201	1.029	203	1.529	186	2.701	146	2.950	149	3.024	159
Diorama	727	218	743	225	877	229	878	230	978	234	1.149	232
Divinópolis de Goiás	1.893	138	3.527	117	4.357	117	3.379	128	3.589	135	4.817	130
Doverlândia	3.771	105	4.843	96	14.440	65	5.014	111	6.092	104	6.895	112
Edealina	4.083	101	4.530	104	4.206	119	4.280	118	4.616	124	5.091	127
Edéia	3.259	113	8.602	78	7.664	91	7.875	87	8.372	89	9.826	90
Estrela do Norte	1.545	154	2.078	150	2.203	156	2.619	147	2.915	151	3.783	141
Faina	1.644	149	2.286	137	24.707	56	15.757	65	12.325	78	8.118	99
Fazenda Nova	3.569	108	3.849	112	4.810	110	12.801	71	14.536	69	9.353	92
Firminópolis	4.468	93	4.297	106	4.953	107	4.778	113	5.095	117	5.289	124
Flores de Goiás	1.809	143	2.220	141	3.127	128	2.991	139	3.539	138	4.183	135
Formosa	30.699	36	36.109	39	47.203	36	62.804	28	69.529	31	80.571	31
Formoso	1.448	162	1.714	161	2.060	161	2.093	163	2.239	168	2.395	175
Gameleira de Goiás	570	236	858	214	1.103	213	1.105	217	1.418	209	2.438	173
Goianápolis	3.879	104	4.307	105	5.034	106	5.072	110	5.706	110	6.966	111
GoianDIRA	1.390	169	1.982	154	2.382	152	2.409	153	2.978	147	3.330	147
Goianésia	69.501	18	59.923	25	63.480	27	102.169	20	127.795	20	162.366	19
GoianIA	1.647.994	1	1.459.990	1	1.912.861	1	2.105.894	1	2.424.619	1	2.704.258	1
Goianira	41.436	28	61.929	24	54.517	30	52.090	35	54.155	38	55.819	40
Goiás	26.872	43	31.244	44	24.821	55	40.218	44	43.855	44	43.033	50
Goiatuba	97.018	15	144.396	13	171.824	14	217.954	12	225.229	14	215.419	14
Gouvelândia	1.134	181	1.370	177	1.697	174	1.813	173	1.993	178	2.402	174

**Tabela 14 - Valor Adicionado (VA) da indústria e classificação, segundo municípios - Goiás 2002-2007**

Municípios	VA Indústria											
	2002		2003		2004		2005		2006		2007	
	R\$ mil	Class.	R\$ mil	Class.	R\$ mil	Class.	R\$ mil	Class.	R\$ mil	Class.	2007	Class.
Guapó	4.736	89	4.589	102	6.678	95	7.294	90	9.320	87	10.264	88
Guaraíta	609	227	699	229	862	231	856	232	947	236	1.002	242
Guarani de Goiás	1.064	187	1.071	199	1.253	205	1.512	189	1.665	192	2.540	169
Guarinos	523	241	560	242	685	242	688	242	822	243	923	245
Heitorai	882	205	1.048	201	1.321	199	1.345	201	1.585	198	1.728	203
Hidrolândia	51.684	24	45.024	32	50.154	34	49.389	37	56.141	37	48.716	45
Hidrolina	1.263	176	1.354	179	1.658	175	1.728	178	2.026	176	2.156	184
Iaciara	3.450	110	3.367	119	4.065	120	4.047	119	5.017	118	6.360	117
Inaciolândia	1.605	151	2.000	153	2.493	147	2.279	159	2.581	158	3.062	158
Indiara	7.712	73	10.385	70	12.662	70	10.063	82	12.263	79	15.278	72
Inhumas	40.281	29	45.494	31	62.255	28	56.109	33	69.953	30	64.792	37
Ipameri	17.104	54	25.465	47	31.154	47	34.744	49	28.920	55	37.758	53
Ipiranga de Goiás	633	225	720	226	890	226	976	223	1.203	222	1.386	221
Iporá	12.073	61	14.396	62	19.638	59	20.648	59	22.843	59	22.947	61
Israelândia	875	206	926	210	1.163	210	1.131	216	1.279	219	1.551	213
Itaberaí	30.112	38	34.782	41	38.950	41	47.848	38	57.564	36	73.785	33
Itaguari	1.357	171	1.482	173	1.877	168	1.864	170	2.044	173	2.521	170
Itaguaru	2.304	126	2.232	140	2.392	151	2.525	150	2.935	150	3.318	148
Itajá	1.694	146	2.282	138	2.738	140	3.170	132	3.195	145	3.444	144
Itapaci	7.142	75	12.277	67	15.120	63	19.833	61	27.918	56	32.175	55
Itapirapuã	3.380	111	3.691	113	4.435	116	4.712	114	5.195	116	5.718	122
Itapuranga	10.390	66	9.523	74	10.873	75	11.054	79	12.427	77	16.139	71
Itarumã	2.917	119	3.404	118	4.792	111	5.762	101	5.902	107	6.071	119
Itauçu	8.275	69	6.584	85	9.097	84	11.086	77	13.171	73	13.972	75
Itumbiara	301.594	8	440.682	6	467.069	6	413.274	8	397.401	9	389.027	9
Ivolândia	855	209	872	213	1.423	192	1.150	215	1.320	217	1.348	225
Jandaia	4.251	98	10.760	69	17.786	61	19.879	60	19.734	63	19.022	69
Jaraguá	21.373	49	23.333	50	27.205	53	29.907	52	36.410	50	47.189	46
Jataí	191.447	10	224.960	10	227.977	10	279.439	10	277.968	11	358.012	11
Jaupaci	1.024	190	1.283	182	1.490	188	1.440	194	1.645	194	1.731	201
Jesópolis	522	242	630	239	793	239	797	239	946	237	1.039	240
Joviânia	2.860	120	3.039	125	3.785	123	3.307	129	3.619	133	4.297	134
Jussara	11.475	64	17.149	58	14.295	68	13.668	69	13.492	71	13.386	78
Lagoa Santa	269	246	358	245	512	245	486	245	566	245	976	243
Leopoldo de Bulhões	2.537	125	3.093	124	3.911	121	3.950	121	4.400	126	5.004	128
Luziânia	251.061	9	308.523	9	422.409	8	480.952	7	448.115	7	587.496	7
Mairipotaba	2.206	131	2.523	130	2.568	143	2.570	148	2.445	161	2.368	177
Mambaí	1.022	191	1.181	190	1.572	184	1.657	184	2.137	170	2.796	166
Mara Rosa	2.940	118	3.542	115	4.605	114	5.144	109	5.641	112	6.580	116
Marzagão	783	215	744	224	814	238	844	235	933	239	1.021	241
Matrinchã	1.709	145	2.083	148	2.453	150	2.291	158	2.607	157	2.862	165
Maurilândia	3.011	117	3.639	114	4.228	118	4.359	117	5.382	115	7.274	107
Mimoso de Goiás	537	239	606	240	761	241	757	241	914	240	1.173	231
Minaçu	334.746	7	310.564	8	364.219	9	370.826	9	414.044	8	501.856	8
Mineiros	27.431	42	50.086	29	72.793	22	87.376	24	85.164	26	124.357	23
Moiporá	586	231	656	236	762	240	813	238	938	238	1.042	239
Monte Alegre de Goiás	1.305	175	1.420	176	1.726	173	1.763	175	2.241	167	2.765	167
Montes Claros de Goiás	3.231	115	3.364	120	3.479	125	3.302	130	3.909	128	4.912	129
Montividiu	6.233	78	6.956	83	8.210	88	6.738	92	8.218	90	9.902	89
Montividiu do Norte	820	212	940	209	1.254	204	1.313	202	1.681	190	2.033	188
Morrinhos	44.698	27	50.269	28	53.897	32	59.647	31	77.534	28	88.487	30

**Tabela 14 - Valor Adicionado (VA) da indústria e classificação, segundo municípios - Goiás 2002-2007**

Municípios	VA Indústria											
	2002		2003		2004		2005		2006		2007	
	R\$ mil	Class.	R\$ mil	Class.	R\$ mil	Class.	R\$ mil	Class.	R\$ mil	Class.	2007	Class.
Morro Agudo de Goiás	631	226	711	228	829	236	794	240	899	241	1.087	237
Mossâmedes	1.392	168	1.369	178	1.751	171	1.770	174	2.029	175	2.266	181
Mozarlândia	45.728	26	65.614	22	81.910	21	105.163	19	151.108	17	159.822	20
Mundo Novo	1.913	137	2.298	136	2.804	138	2.883	142	2.963	148	2.905	162
Mutunópolis	898	202	1.064	200	1.310	200	1.275	208	1.481	205	1.668	204
Nazário	5.294	86	5.699	89	10.172	81	14.569	67	13.098	74	13.969	76
Nerópolis	64.765	21	70.842	21	85.525	20	93.439	22	117.647	22	114.675	25
Niquelândia	111.658	13	147.117	12	174.108	13	216.614	13	297.799	10	372.004	10
Nova América	558	237	663	235	831	235	836	236	960	235	1.070	238
Nova Aurora	534	240	679	233	850	233	866	231	986	233	1.132	235
Nova Crixás	3.466	109	4.539	103	5.849	100	5.841	100	6.894	100	8.235	96
Nova Glória	26.514	44	19.244	57	7.988	90	3.452	126	3.582	137	3.940	139
Nova Iguaçu de Goiás	570	235	644	238	838	234	848	233	1.046	231	1.146	233
Nova Roma	815	213	848	215	1.046	217	982	221	1.219	221	1.502	218
Nova Veneza	4.706	90	7.884	81	10.558	76	12.582	72	12.823	75	15.101	73
Novo Brasil	979	194	1.146	192	1.407	193	1.372	198	1.441	208	1.556	212
Novo Gama	23.249	48	25.953	46	32.069	45	35.714	47	40.598	47	43.763	49
Novo Planalto	891	203	972	206	1.224	208	1.152	214	1.472	206	1.777	197
Orizona	12.753	57	16.361	59	21.359	57	13.917	68	14.663	68	22.771	62
Ouro Verde de Goiás	1.190	178	1.274	185	1.583	183	1.681	182	1.940	180	2.283	180
Ouvidor	48.211	25	58.612	27	54.506	31	68.122	26	83.333	27	90.342	29
Padre Bernardo	9.424	67	9.767	72	14.860	64	12.915	70	14.285	70	13.408	77
Palestina de Goiás	1.153	180	1.429	175	1.647	177	1.543	188	1.628	196	1.640	206
Palmeiras de Goiás	9.183	68	21.889	54	31.451	46	63.198	27	131.279	18	150.776	21
Palmelo	987	193	949	208	1.054	216	2.727	144	3.441	140	3.130	155
Palminópolis	1.356	172	1.506	171	1.923	166	1.915	168	2.037	174	2.310	178
Panamá	1.192	177	1.188	189	1.501	187	1.670	183	1.935	181	2.476	172
Paranaiguara	2.672	122	3.140	123	3.836	122	4.510	115	4.942	120	5.736	121
Paraúna	5.517	83	6.601	84	8.207	89	7.809	88	7.331	96	8.836	94
Perolândia	1.484	159	1.953	155	2.069	160	1.976	167	2.011	177	2.191	183
Petrolina de Goiás	5.382	85	5.511	91	5.500	103	5.618	102	5.585	113	5.775	120
Pilar de Goiás	716	219	746	223	825	237	823	237	1.063	229	1.265	226
Piracanjuba	11.340	65	13.117	64	18.670	60	20.727	58	22.522	60	27.668	57
Piranhas	4.642	91	4.774	99	5.578	101	6.427	94	8.154	91	9.332	93
Pirenópolis	20.460	50	12.580	66	10.354	78	11.111	76	10.537	84	11.330	85
Pires do Rio	52.868	22	62.717	23	60.802	29	60.332	29	63.022	34	70.667	34
Planaltina	19.709	51	21.697	55	28.054	51	29.180	54	32.434	53	34.991	54
Pontalina	7.822	72	8.883	76	9.029	85	9.804	83	10.960	82	11.749	83
Porangatu	37.230	30	40.528	33	35.924	43	36.989	45	41.632	46	44.602	48
Porteirão	5.654	81	2.708	128	2.094	158	5.347	106	6.736	101	7.069	110
Portelândia	1.510	157	2.080	149	2.844	136	2.395	154	2.297	165	3.299	149
Posse	8.252	70	9.266	75	11.199	74	11.931	74	12.670	76	14.932	74
Professor Jamil	976	196	1.074	198	1.284	202	1.357	200	1.592	197	1.731	202
Quirinópolis	33.899	31	36.827	37	35.704	44	44.712	41	39.623	48	58.131	38
Rialma	12.004	62	15.362	60	13.322	69	22.850	56	22.069	62	20.262	66
Rianópolis	12.395	60	13.211	63	11.372	72	11.692	75	15.330	67	19.687	68
Rio Quente	4.093	100	5.147	94	10.057	82	11.985	73	11.030	81	7.365	105
Rio Verde	435.562	4	480.710	5	646.212	5	788.890	5	998.119	3	1.062.206	4
Rubiataba	12.422	59	12.967	65	14.322	67	16.386	63	22.203	61	24.880	59
Sanclerlândia	7.425	74	9.748	73	10.288	79	11.066	78	19.252	65	21.001	65
Santa Bárbara de Goiás	3.933	103	4.206	107	6.106	98	5.933	99	7.539	93	6.315	118



**Tabela 14 - Valor Adicionado (VA) da indústria e classificação, segundo municípios - Goiás 2002-2007**

Municípios	VA Indústria											
	2002		2003		2004		2005		2006		2007	
	R\$ mil	Class.	R\$ mil	Class.	R\$ mil	Class.	R\$ mil	Class.	R\$ mil	Class.	2007	Class.
Santa Cruz de Goiás	1.681	147	2.099	146	1.489	189	1.433	195	1.648	193	1.788	196
Santa Fé de Goiás	19.596	52	29.328	45	28.890	50	34.988	48	30.765	54	30.152	56
Santa Helena de Goiás	96.444	16	104.046	16	87.496	19	98.847	21	111.038	23	103.921	27
Santa Isabel	845	210	950	207	1.328	197	1.205	211	1.406	210	1.613	208
Santa Rita do Araguaia	1.307	174	1.524	170	1.927	165	2.001	166	2.370	162	2.895	164
Santa Rita do Novo Destino	1.096	183	1.263	186	1.339	196	1.297	204	1.404	211	1.525	214
Santa Rosa de Goiás	888	204	1.038	202	1.324	198	1.271	209	1.389	212	1.504	217
Santa Tereza de Goiás	1.057	189	1.217	188	1.616	180	1.613	185	1.794	184	1.856	191
Santa Terezinha de Goiás	2.839	121	2.973	126	3.438	126	3.485	125	4.174	127	5.102	126
Santo Antônio da Barra	1.414	166	1.884	156	2.487	148	2.338	156	2.349	163	3.378	145
Santo Antônio de Goiás	1.536	155	1.689	163	2.370	154	2.529	149	2.690	156	3.167	154
Santo Antônio do Descoberto	13.658	56	15.019	61	20.347	58	22.061	57	23.873	58	23.810	60
São Domingos	5.126	87	5.114	95	6.080	99	5.612	103	6.043	105	10.357	86
São Francisco de Goiás	1.747	144	2.125	143	2.739	139	2.978	140	3.619	132	3.896	140
São João da Paraúna	661	222	792	217	981	219	970	224	1.071	228	1.142	234
São João d'Aliança	1.846	142	2.314	135	2.872	132	3.129	135	5.698	111	7.472	104
São Luís de Montes Belos	69.442	19	78.438	18	70.748	24	79.846	25	107.204	25	132.089	22
São Luíz do Norte	1.092	184	1.113	195	1.541	185	2.099	162	2.254	166	2.562	168
São Miguel do Araguaia	23.999	45	20.551	56	15.451	62	10.858	80	11.761	80	12.472	79
São Miguel do Passa Quatro	1.504	158	1.275	184	1.488	190	1.559	187	1.973	179	2.208	182
São Patrício	543	238	571	241	658	243	660	243	787	244	963	244
São Simão	725.387	2	733.294	2	894.351	2	789.769	4	812.605	5	969.731	5
Senador Canedo	81.911	17	76.972	19	113.461	16	129.141	17	154.383	16	185.513	17
Serranópolis	1.522	156	2.113	145	2.529	146	3.933	122	4.805	122	8.027	100
Silvânia	6.902	76	7.927	80	9.437	83	9.555	84	10.871	83	12.042	81
Simolândia	1.437	163	1.595	165	2.118	157	2.162	160	2.521	159	3.085	157
Sítio d'Abadia	576	234	650	237	852	232	846	234	1.001	232	1.224	229
Taquaral de Goiás	931	200	990	205	1.193	209	1.264	210	1.485	204	2.079	187
Teresina de Goiás	584	232	691	230	900	225	955	227	1.060	230	1.125	236
Terezópolis de Goiás	1.885	139	1.861	157	2.714	141	3.084	138	3.644	131	4.401	133
Três Ranchos	935	199	1.148	191	1.464	191	1.460	192	1.638	195	1.836	192
Trindade	100.413	14	95.126	17	107.155	17	130.538	16	168.763	15	189.281	16
Trombas	835	211	895	212	1.119	212	1.172	213	1.365	215	1.563	211
Turvânia	1.592	153	1.774	158	2.338	155	2.451	152	2.692	155	3.118	156
Turvelândia	32.272	34	35.336	40	39.924	40	53.161	34	67.989	32	103.748	28
Uirapuru	635	224	759	221	953	223	1.046	219	1.228	220	1.383	222
Uruaçu	14.848	55	23.755	49	30.273	49	42.938	43	45.322	43	56.088	39
Uruana	4.300	96	4.818	98	5.570	102	5.460	104	6.426	102	6.668	115
Urutaí	951	198	1.144	193	1.649	176	1.861	171	1.919	182	2.084	186
Valparaíso de Goiás	29.349	39	34.026	42	42.492	38	43.563	42	48.657	42	55.085	41
Varjão	1.076	186	1.318	180	1.607	182	1.475	190	1.556	199	1.750	199
Vianópolis	6.139	79	8.420	79	11.227	73	15.184	66	16.518	66	17.728	70
Vicentinópolis	3.120	116	3.912	110	3.531	124	3.136	134	3.531	139	3.946	138
Vila Boa	963	197	1.226	187	1.608	181	1.472	191	1.751	187	3.252	151
Vila Propício	2.221	130	2.949	127	2.461	149	2.351	155	2.815	153	3.291	150

Elaboração: Seplan/SePin – Gerência de Contas Regionais

**Tabela 15 - Valor Adicionado (VA) dos serviços e classificação, segundo municípios - Goiás 2002-2007**

Municípios	VA Serviços											
	2002		2003		2004		2005		2006		2007	
	R\$ mil	Class	R\$ mil	Class.	R\$ mil	Class.	R\$ mil	Class.	R\$ mil	Class.	R\$ mil	Class.
<b>Estado de Goiás</b>	<b>19.009.156</b>	<b>-</b>	<b>21.975.528</b>	<b>-</b>	<b>24.695.062</b>	<b>-</b>	<b>27.149.923</b>	<b>-</b>	<b>31.817.152</b>	<b>-</b>	<b>35.661.811</b>	<b>-</b>
Abadia de Goiás	9.871	151	12.215	143	13.335	148	15.693	141	17.714	144	19.293	148
Abadiânia	19.509	97	22.893	92	26.194	93	29.910	88	32.845	91	37.572	89
Acreúna	78.010	32	95.786	29	119.568	28	115.638	30	105.638	40	104.477	43
Adelândia	4.521	229	5.117	231	5.576	233	6.522	230	7.814	224	8.532	224
Água Fria de Goiás	8.803	158	11.789	147	14.447	141	15.099	146	17.397	146	19.542	147
Água Limpa	5.594	210	6.601	208	7.044	213	8.013	206	8.556	218	8.957	220
Águas Lindas de Goiás	168.494	14	207.016	13	236.208	12	271.811	12	297.337	13	322.498	13
Alexânia	39.062	59	53.519	54	66.771	49	80.197	48	94.196	46	98.002	48
Aloândia	5.162	216	5.820	218	6.083	223	6.990	222	7.891	222	8.183	227
Alto Horizonte	4.615	226	5.168	230	5.822	227	7.875	209	10.581	189	50.992	73
Alto Paraíso de Goiás	12.493	134	14.493	130	15.504	136	19.109	126	20.246	131	22.285	134
Alvorada do Norte	15.376	113	17.839	113	20.973	110	24.666	106	30.272	96	33.303	102
Amaralina	4.480	231	5.549	224	6.437	219	7.348	220	9.108	208	10.324	205
Americano do Brasil	8.521	161	9.951	160	10.233	165	11.431	164	15.247	151	20.604	143
Amorinópolis	6.834	186	8.080	183	9.118	181	10.244	179	11.227	183	12.475	183
Anápolis	1.117.401	2	1.280.765	2	1.393.870	2	1.546.755	2	2.023.037	2	2.252.949	2
Anhanguera	2.796	246	3.207	246	3.614	246	4.046	246	4.625	246	5.185	246
Anicuns	46.539	52	51.877	55	57.475	57	65.611	53	79.645	51	83.200	55
Aparecida de Goiânia	866.056	4	1.073.517	3	1.233.592	3	1.443.682	3	1.754.534	3	2.081.438	3
Aparecida do Rio Doce	6.252	195	7.892	186	8.790	186	10.403	178	11.334	181	12.564	180
Aporé	10.848	144	14.224	131	15.629	135	15.637	143	17.759	142	18.832	149
Araçu	7.561	177	9.086	171	9.938	169	10.509	176	11.480	178	12.145	189
Aragarças	29.256	73	32.506	75	38.357	73	42.485	71	47.429	71	54.417	72
Aragoiânia	13.278	129	14.150	132	16.125	131	17.135	135	19.717	134	21.916	137
Araguapaz	13.670	124	15.969	124	17.022	129	18.876	129	21.429	127	23.357	129
Arenópolis	7.797	171	8.459	178	9.273	176	10.933	169	12.790	167	12.317	185
Aruanã	14.348	120	16.289	123	17.662	126	21.054	119	24.569	115	28.238	114
Aurilândia	8.727	160	8.944	172	10.000	168	10.758	172	11.836	176	12.815	179
Avelinópolis	5.543	213	6.284	213	7.064	210	7.644	216	8.712	214	9.300	217
Baliza	4.200	235	4.737	238	5.561	234	6.047	238	7.457	226	9.625	213
Barro Alto	12.288	136	13.655	138	14.806	139	18.369	130	22.164	125	27.082	119
Bela Vista de Goiás	55.341	46	70.203	42	77.580	44	84.580	45	95.240	45	100.735	46
Bom Jardim de Goiás	16.355	108	19.019	107	22.335	102	25.886	102	29.119	105	31.537	107
Bom Jesus de Goiás	59.970	42	72.603	41	82.614	41	85.077	43	96.721	44	107.406	41
Bonfinópolis	10.970	143	11.555	150	13.727	145	15.286	145	17.752	143	20.790	142
Bonópolis	5.109	217	6.216	215	7.247	206	8.008	207	9.011	210	10.126	209
Brazabrantes	5.713	205	7.371	192	7.820	198	8.672	200	10.128	198	10.179	208
Britânia	12.861	132	13.600	139	15.644	134	17.034	137	19.649	137	21.117	139
Buriti Alegre	22.956	86	25.316	85	28.343	85	30.988	84	35.285	83	37.674	88
Buriti de Goiás	4.987	219	5.488	225	6.107	222	6.654	226	7.213	232	7.918	233
Buritinópolis	4.133	236	4.719	240	5.392	239	6.283	233	7.030	235	7.918	232
Cabeceiras	13.621	125	17.605	114	20.031	115	20.321	122	20.799	129	22.974	130
Cachoeira Alta	32.239	70	38.186	69	42.217	69	31.810	83	38.660	79	46.333	79
Cachoeira de Goiás	3.386	244	4.023	245	3.867	245	4.334	245	5.082	244	5.379	245
Cachoeira Dourada	23.282	83	26.578	83	28.252	87	29.878	89	29.664	103	32.371	105
Caçu	29.923	72	34.976	73	37.496	74	39.952	74	43.413	77	50.183	76
Caiapônia	40.647	57	47.368	58	58.185	55	57.570	60	58.600	65	66.013	64
Caldas Novas	171.311	13	200.667	14	229.371	13	262.593	13	301.676	12	335.181	12

**Tabela 15 - Valor Adicionado (VA) dos serviços e classificação, segundo municípios - Goiás 2002-2007**

Municípios	VA Serviços											
	2002		2003		2004		2005		2006		2007	
	R\$ mil	Class.	R\$ mil	Class.	R\$ mil	Class.	R\$ mil	Class.	R\$ mil	Class.	R\$ mil	Class.
Caldazinha	5.789	204	6.778	202	7.222	208	7.765	213	9.160	206	10.387	203
Campestre de Goiás	6.387	193	7.281	195	7.897	196	8.743	198	9.832	201	10.401	202
Campinaçu	5.583	212	6.744	204	7.591	201	9.341	194	11.230	182	12.549	182
Campinorte	19.729	93	23.900	90	28.100	88	32.560	81	37.853	80	41.142	82
Campo Alegre de Goiás	21.608	88	25.226	86	30.414	82	29.744	90	34.205	87	40.650	84
Campo Limpo de Goiás	8.498	162	10.032	159	10.903	161	12.056	159	14.047	157	15.314	160
Campos Belos	33.919	67	40.962	66	45.061	66	53.526	62	60.219	63	65.928	65
Campos Verdes	10.220	148	10.596	157	11.131	159	12.654	155	14.878	155	18.381	152
Carmo do Rio Verde	17.047	106	21.992	97	23.387	99	28.805	94	34.716	84	37.480	90
Castelândia	13.988	122	14.112	135	14.571	140	16.246	139	16.229	150	16.371	156
Catalão	571.601	6	776.068	6	937.351	5	1.055.477	5	1.125.565	6	1.201.525	6
Caturai	7.621	175	8.785	173	9.247	178	10.542	175	11.713	177	13.280	173
Cavalcante	14.415	119	14.091	136	17.052	128	20.603	120	24.136	117	27.288	117
Ceres	69.421	39	78.455	39	83.712	40	91.369	40	110.803	37	118.649	39
Cezarina	23.114	85	22.744	94	27.044	92	30.126	87	33.181	90	34.254	97
Chapadão do Céu	46.608	51	63.281	48	86.178	39	88.129	41	58.721	64	74.850	57
Cidade Ocidental	77.831	33	85.039	36	94.908	35	111.564	31	122.687	35	131.173	35
Cocalzinho de Goiás	25.282	78	28.898	79	31.952	79	36.145	77	39.352	78	41.921	81
Colinas do Sul	6.081	197	6.678	207	7.490	202	8.370	201	9.651	203	11.511	195
Córrego do Ouro	6.404	192	6.983	199	7.048	212	7.475	219	8.600	217	9.376	215
Corumbá de Goiás	16.168	110	18.562	110	20.286	113	22.840	110	26.067	110	28.976	110
Corumbaíba	37.808	62	46.914	59	54.693	58	70.442	51	75.920	54	87.684	53
Cristalina	152.255	16	190.685	16	203.029	17	213.067	17	222.176	19	235.987	19
Cristianópolis	7.927	168	9.256	169	9.271	177	9.925	184	10.898	186	12.188	188
Crixás	33.820	68	36.755	70	43.726	68	50.518	66	62.146	60	66.938	63
Cromínia	8.086	165	9.334	167	10.697	163	11.264	166	12.063	174	13.035	175
Cumari	6.841	185	7.744	188	8.532	188	9.357	192	10.524	191	11.541	193
Damianópolis	4.606	227	5.017	234	5.835	226	6.796	223	8.415	219	9.631	212
Damolândia	5.812	203	6.269	214	6.903	215	7.800	211	9.047	209	9.085	219
Davinópolis	4.236	234	5.055	233	5.508	237	6.066	236	6.715	238	7.543	236
Diorama	5.103	218	5.967	216	6.672	217	7.131	221	7.850	223	8.017	230
Divinópolis de Goiás	7.597	176	8.595	175	10.075	167	11.835	162	13.471	162	14.780	164
Doverlândia	19.610	95	23.666	91	27.720	91	27.351	97	29.897	99	33.406	100
Edealina	10.015	149	11.213	152	12.920	150	13.092	153	14.062	156	16.030	158
Edéia	36.952	64	42.671	64	49.200	62	45.795	69	51.172	70	55.241	71
Estrela do Norte	6.591	190	7.007	198	7.962	195	9.667	187	10.510	194	11.936	190
Faina	11.927	139	14.039	137	18.966	118	18.324	131	21.971	126	22.688	131
Fazenda Nova	14.663	115	16.324	122	18.311	122	21.958	114	25.169	112	25.562	124
Firminópolis	19.923	92	22.470	96	23.606	98	26.260	99	29.792	102	33.358	101
Flores de Goiás	12.234	137	15.368	128	17.434	127	19.051	128	21.079	128	24.521	126
Formosa	203.058	11	248.622	10	266.411	11	290.737	11	343.172	11	392.679	11
Formoso	8.778	159	9.587	164	10.714	162	12.037	160	13.542	161	14.685	166
Gameleira de Goiás	8.010	167	7.728	189	9.411	174	9.403	190	10.572	190	12.274	186
Goianápolis	18.938	99	20.305	105	22.869	101	26.143	101	30.045	98	32.405	104
Goianãra	13.546	127	15.061	129	15.666	133	17.115	136	19.373	138	22.011	136
Goianésia	127.292	19	141.585	20	154.553	22	226.992	16	261.328	15	290.074	16
Goianãia	6.799.113	1	7.410.332	1	8.525.262	1	9.255.010	1	10.870.455	1	12.375.398	1
Goianira	44.226	54	54.980	52	57.675	56	64.141	54	80.675	50	92.386	51
Goiás	66.496	40	74.167	40	73.623	47	84.638	44	97.215	43	104.052	44
Goiatuba	139.434	17	175.951	17	205.836	16	206.270	18	248.114	16	247.414	18
Gouvelândia	14.529	116	16.556	121	16.215	130	19.134	125	19.151	140	22.574	133

**Tabela 15 - Valor Adicionado (VA) dos serviços e classificação, segundo municípios - Goiás 2002-2007**

Municípios	VA Serviços											
	2002		2003		2004		2005		2006		2007	
	R\$ mil	Class.	R\$ mil	Class.	R\$ mil	Class.	R\$ mil	Class.	R\$ mil	Class.	R\$ mil	Class.
Guapó	24.449	79	27.240	82	30.422	81	32.780	80	37.483	81	39.794	85
Guaraíta	4.851	221	5.570	222	5.554	235	6.180	235	6.851	237	7.302	240
Guarani de Goiás	5.584	211	6.778	203	7.130	209	8.167	203	10.111	199	11.334	197
Guarinos	3.830	240	4.178	243	4.605	243	5.279	243	6.029	242	6.271	243
Heitoraí	5.595	209	6.932	200	7.048	211	7.787	212	9.174	205	10.654	201
Hidrolândia	39.263	58	42.525	65	47.644	64	53.368	63	64.765	57	74.756	58
Hidrolina	7.749	173	8.760	174	9.781	172	10.824	171	12.248	171	13.708	172
Iaciara	17.438	104	21.391	102	25.292	94	27.306	98	32.647	92	36.812	91
Inaciolândia	14.527	117	17.113	116	21.654	106	22.255	113	24.006	119	28.892	111
Indiara	28.575	75	36.178	71	41.989	70	42.391	72	46.113	74	50.544	75
Inhumas	119.326	22	138.438	21	155.008	21	167.899	22	200.110	20	210.741	22
Ipameri	76.559	35	95.640	30	101.959	31	100.040	37	112.601	36	140.663	33
Ipiranga de Goiás	4.649	224	5.837	217	6.386	220	7.749	214	8.764	212	9.607	214
Iporá	77.442	34	88.520	34	98.337	33	109.437	32	123.076	34	137.105	34
Israelândia	7.456	178	8.271	180	9.240	179	9.784	186	10.629	188	11.109	200
Itaberaí	74.099	37	89.645	33	99.068	32	108.174	34	127.441	31	145.681	31
Itaguari	7.823	170	9.309	168	9.654	173	10.931	170	12.498	169	14.131	170
Itaguaru	12.037	138	13.269	141	13.441	146	15.003	147	17.761	141	19.950	146
Itajá	16.177	109	18.673	109	20.745	111	22.776	111	24.795	114	25.877	121
Itapaci	27.508	76	34.275	74	38.589	72	45.069	70	52.382	67	59.952	67
Itapirapuã	20.331	91	22.744	93	24.868	95	27.827	96	29.264	104	30.977	109
Itapuranga	53.988	48	59.293	49	63.990	51	69.877	52	79.572	53	94.895	49
Itarumã	14.244	121	17.296	115	20.326	112	21.444	117	22.707	123	25.839	122
Itauçu	16.948	107	18.858	108	19.710	116	21.660	115	24.984	113	28.322	113
Itumbiara	440.758	7	564.288	7	613.252	7	657.655	7	855.030	7	868.775	7
Ivolândia	6.098	196	6.739	205	7.352	204	7.569	217	8.189	221	8.727	222
Jandaia	17.754	103	24.264	88	24.542	96	33.698	79	34.328	86	35.405	93
Jaraguá	76.255	36	84.666	37	95.238	34	108.698	33	125.484	32	146.829	30
Jataí	368.895	9	454.456	9	536.585	9	542.374	9	611.067	9	637.067	9
Jaupaci	6.001	200	7.134	197	7.977	194	8.803	197	10.108	200	10.104	210
Jesúpolis	3.524	243	4.243	242	4.778	242	5.409	242	5.789	243	6.491	242
Joviânia	23.278	84	27.948	81	29.489	83	29.704	91	31.552	93	35.291	94
Jussara	54.751	47	64.343	47	67.348	48	72.486	50	82.914	49	93.839	50
Lagoa Santa	2.978	245	4.043	244	4.525	244	4.468	244	4.850	245	5.787	244
Leopoldo de Bulhões	14.517	118	15.535	127	18.426	121	19.089	127	23.444	120	26.013	120
Luziânia	376.295	8	466.223	8	542.057	8	623.702	8	711.335	8	764.629	8
Mairipotaba	6.055	198	7.194	196	7.451	203	7.679	215	9.003	211	10.200	207
Mambaí	6.904	184	8.264	181	10.237	164	12.012	161	15.168	152	17.683	153
Mara Rosa	23.410	82	25.554	84	27.860	90	30.643	86	33.998	89	38.522	86
Marzagão	4.550	228	5.337	227	5.842	225	6.669	225	7.371	229	7.926	231
Matrinchã	9.231	156	10.607	155	12.636	151	13.946	150	15.050	153	16.527	155
Maurilândia	22.080	87	24.996	87	28.303	86	32.155	82	37.408	82	40.652	83
Mimoso de Goiás	4.301	233	4.730	239	5.669	231	5.706	240	6.694	239	8.160	228
Minaçu	80.224	31	85.050	35	91.648	37	102.540	36	124.143	33	127.994	36
Mineiros	160.630	15	197.357	15	228.213	14	227.243	15	244.909	17	296.408	15
Moiporá	3.998	239	4.808	235	5.043	241	5.538	241	6.531	241	6.951	241
Monte Alegre de Goiás	9.878	150	11.179	153	11.189	158	13.732	152	16.544	149	18.491	150
Montes Claros de Goiás	19.556	96	24.254	89	28.409	84	30.693	85	34.042	88	36.375	92
Montividiu	55.746	45	55.155	51	60.096	53	58.473	58	61.002	62	74.282	59
Montividiu do Norte	5.616	208	6.559	210	8.120	192	9.395	191	10.513	193	11.525	194
Morrinhos	135.151	18	137.038	23	144.201	24	161.022	23	190.870	23	207.917	23

**Tabela 15 - Valor Adicionado (VA) dos serviços e classificação, segundo municípios - Goiás 2002-2007**

Municípios	VA Serviços											
	2002		2003		2004		2005		2006		2007	
	R\$ mil	Class.	R\$ mil	Class.	R\$ mil	Class.	R\$ mil	Class.	R\$ mil	Class.	R\$ mil	Class.
Morro Agudo de Goiás	4.645	225	5.311	228	5.649	232	6.265	234	7.037	234	7.561	235
Mossâmedes	9.555	152	10.539	158	11.988	153	12.094	158	13.762	158	15.050	161
Mozarlândia	36.173	65	44.509	62	50.315	61	60.311	56	79.588	52	85.871	54
Mundo Novo	13.587	126	15.786	125	17.950	124	20.206	123	20.556	130	21.731	138
Mutunópolis	6.465	191	7.911	185	8.072	193	9.822	185	10.810	187	12.266	187
Nazário	15.541	112	18.093	112	21.412	108	23.184	109	27.952	109	28.760	112
Nerópolis	57.701	43	68.040	45	77.174	45	85.735	42	103.005	42	105.938	42
Niquelândia	118.814	23	141.776	19	159.597	18	192.831	19	233.445	18	275.027	17
Nova América	4.503	230	5.177	229	5.679	230	6.339	232	6.979	236	7.866	234
Nova Aurora	4.756	222	5.629	221	5.853	224	6.622	227	7.498	225	8.572	223
Nova Crixás	24.130	80	28.462	80	32.980	77	37.422	76	44.744	75	50.957	74
Nova Glória	20.537	90	21.802	98	20.096	114	21.555	116	25.532	111	27.621	115
Nova Iguaçu de Goiás	4.122	237	4.750	237	5.513	236	6.488	231	7.246	231	8.048	229
Nova Roma	5.623	207	6.440	211	7.223	207	8.714	199	10.266	196	11.199	199
Nova Veneza	13.076	131	15.616	126	17.771	125	19.798	124	22.544	124	24.466	127
Novo Brasil	7.909	169	8.578	176	8.916	183	9.306	195	10.514	192	11.660	191
Novo Gama	117.859	24	132.809	25	156.617	20	179.132	20	199.722	21	217.510	21
Novo Planalto	7.191	179	8.262	182	8.778	187	9.468	188	11.033	185	12.332	184
Orizona	34.862	66	40.254	67	44.440	67	46.756	68	52.109	69	60.993	66
Ouro Verde de Goiás	9.057	157	9.404	166	9.899	170	10.718	174	12.092	173	12.859	177
Ouidor	19.475	98	21.486	100	21.967	105	25.422	103	30.117	97	32.499	103
Padre Bernardo	38.180	61	46.859	60	54.282	60	57.917	59	66.985	56	76.913	56
Palestina de Goiás	5.672	206	6.574	209	8.274	190	9.344	193	10.151	197	11.502	196
Palmeiras de Goiás	45.795	53	54.348	53	64.333	50	77.814	49	105.040	41	117.382	40
Palmelo	5.427	214	5.792	219	6.483	218	7.494	218	8.380	220	8.870	221
Palminópolis	7.183	180	8.353	179	9.307	175	10.723	173	12.815	166	15.038	162
Panamá	7.763	172	11.698	148	12.067	152	11.186	167	13.646	159	14.772	165
Paranaiguara	18.092	101	20.826	103	22.283	103	24.953	104	28.236	108	31.490	108
Paraúna	37.425	63	48.801	57	59.951	54	52.685	65	54.976	66	58.468	69
Perolândia	15.130	114	16.737	118	18.886	119	14.620	148	13.542	160	15.392	159
Petrolina de Goiás	17.822	102	20.764	104	22.227	104	24.835	105	28.605	107	31.652	106
Pilar de Goiás	4.923	220	5.438	226	5.748	228	6.585	228	7.354	230	8.341	226
Piracanjuba	71.287	38	84.210	38	90.867	38	97.531	38	110.243	38	126.983	37
Piranhas	28.970	74	32.479	76	36.291	75	40.064	73	46.370	73	49.088	77
Pirenópolis	40.834	56	44.622	61	47.420	65	53.013	64	62.006	61	68.332	62
Pires do Rio	89.841	27	114.648	27	121.600	27	134.387	27	155.300	27	153.500	29
Planaltina	116.105	25	135.333	24	156.839	19	178.427	21	195.894	22	221.560	20
Pontalina	43.532	55	50.654	56	54.609	59	59.102	57	63.842	59	71.804	61
Porangatu	104.555	26	117.597	26	127.024	26	142.135	26	164.525	26	185.386	25
Porteirão	10.817	145	12.668	142	13.734	144	15.674	142	19.678	136	22.605	132
Portelândia	13.841	123	16.985	117	19.314	117	22.445	112	24.050	118	27.107	118
Posse	52.775	49	64.382	46	82.212	42	92.863	39	109.929	39	120.860	38
Professor Jamil	6.383	194	7.296	194	7.889	197	8.864	196	9.288	204	9.244	218
Quirinópolis	120.855	21	138.280	22	147.345	23	158.370	24	186.152	24	204.592	24
Rialma	31.326	71	35.583	72	33.647	76	38.633	75	47.211	72	55.363	70
Rianópolis	12.591	133	14.145	133	13.248	149	14.349	149	17.325	147	20.128	145
Rio Quente	9.293	155	10.604	156	11.317	157	12.887	154	14.960	154	16.966	154
Rio Verde	715.134	5	869.371	5	909.990	6	1.044.654	6	1.246.480	5	1.448.776	5
Rubiataba	38.660	60	43.802	63	48.844	63	57.472	61	64.175	58	73.044	60
Sanclerlândia	17.418	105	19.540	106	21.444	107	24.223	108	29.885	100	33.661	99
Santa Bárbara de Goiás	10.978	142	12.032	144	15.044	138	16.605	138	19.370	139	20.417	144

**Tabela 15 - Valor Adicionado (VA) dos serviços e classificação, segundo municípios - Goiás 2002-2007**

Municípios	VA Serviços											
	2002		2003		2004		2005		2006		2007	
	R\$ mil	Class	R\$ mil	Class.	R\$ mil	Class.	R\$ mil	Class.	R\$ mil	Class.	R\$ mil	Class.
Santa Cruz de Goiás	7.153	181	8.537	177	8.843	185	10.450	177	11.461	179	12.552	181
Santa Fé de Goiás	13.213	130	16.706	119	18.140	123	20.484	121	22.775	122	23.468	128
Santa Helena de Goiás	126.109	20	142.200	18	140.588	25	153.238	25	174.454	25	184.402	26
Santa Isabel	6.593	189	7.474	191	8.295	189	9.403	189	10.422	195	12.890	176
Santa Rita do Araguaia	11.747	141	13.290	140	15.314	137	17.170	134	20.146	132	25.709	123
Santa Rita do Novo Destino	4.437	232	5.731	220	6.848	216	8.057	205	8.730	213	10.326	204
Santa Rosa de Goiás	6.047	199	7.368	193	7.620	199	7.879	208	8.649	215	9.352	216
Santa Tereza de Goiás	8.102	164	9.926	162	11.062	160	12.156	157	12.916	165	14.395	168
Santa Terezinha de Goiás	19.630	94	21.429	101	23.140	100	26.238	100	30.328	95	34.759	95
Santo Antônio da Barra	8.496	163	9.930	161	11.879	154	12.510	156	13.101	164	14.188	169
Santo Antônio de Goiás	6.827	187	8.037	184	8.847	184	10.203	180	12.762	168	14.466	167
Santo Antônio do Descoberto	85.428	28	97.975	28	114.918	29	130.424	28	139.072	28	142.398	32
São Domingos	15.981	111	18.483	111	21.384	109	24.459	107	29.863	101	33.669	98
São Francisco de Goiás	11.885	140	14.133	134	15.926	132	17.564	132	17.677	145	18.420	151
São João da Paraúna	4.732	223	5.556	223	6.337	221	6.761	224	7.133	233	7.310	239
São João d'Aliança	13.512	128	16.626	120	18.772	120	21.231	118	24.197	116	27.372	116
São Luís de Montes Belos	82.662	29	91.188	32	94.769	36	106.958	35	133.615	30	155.207	28
São Luíz do Norte	7.671	174	9.460	165	11.839	155	11.513	163	13.256	163	16.246	157
São Miguel do Araguaia	60.401	41	69.673	44	74.966	46	82.983	46	89.966	47	101.391	45
São Miguel do Passa Quatro	9.352	154	11.642	149	9.795	171	11.377	165	11.978	175	13.155	174
São Patrício	3.740	241	4.778	236	5.395	238	6.064	237	6.568	240	7.442	238
São Simão	47.314	50	57.575	50	61.489	52	62.813	55	73.280	55	88.839	52
Senador Canedo	883.328	3	1.059.382	4	1.078.849	4	1.122.835	4	1.378.284	4	1.517.870	4
Serranópolis	18.384	100	22.589	95	28.052	89	28.304	95	29.070	106	34.517	96
Silvânia	57.612	44	70.053	43	78.370	43	80.364	47	89.720	48	99.366	47
Simolândia	10.360	147	11.387	151	13.740	143	15.573	144	17.212	148	20.968	141
Sítio d'Abadia	3.724	242	4.654	241	5.281	240	5.793	239	7.414	228	8.428	225
Taquaral de Goiás	5.927	202	6.733	206	7.293	205	8.330	202	9.696	202	11.295	198
Teresina de Goiás	4.083	238	5.066	232	5.679	229	6.538	229	7.433	227	7.518	237
Terezópolis de Goiás	12.303	135	11.995	145	13.438	147	17.206	133	23.152	121	24.959	125
Três Ranchos	8.046	166	9.118	170	10.133	166	11.013	168	12.231	172	13.987	171
Trindade	174.045	12	207.803	12	221.890	15	240.986	14	289.458	14	321.266	14
Trombas	5.956	201	6.923	201	7.613	200	8.162	204	8.612	216	10.201	206
Turvânia	10.601	146	11.894	146	13.867	142	15.802	140	19.715	135	20.976	140
Turvelândia	20.695	89	21.638	99	23.908	97	28.932	93	34.589	85	42.094	80
Uirapuru	5.339	215	6.388	212	6.976	214	7.868	210	9.128	207	10.011	211
Uruaçu	80.239	30	93.186	31	103.823	30	118.998	29	138.359	29	168.861	27
Uruana	27.133	77	30.403	77	32.716	78	35.282	78	43.420	76	46.769	78
Urutaí	6.998	183	7.820	187	9.065	182	10.054	182	11.118	184	11.569	192
Valparaíso de Goiás	212.744	10	239.758	11	270.647	10	307.190	10	363.744	10	401.753	10
Varjão	6.999	182	9.603	163	9.120	180	10.001	183	11.417	180	12.838	178
Vianópolis	33.395	69	38.554	68	41.362	71	47.659	67	52.236	68	59.380	68
Vicentinópolis	23.567	81	29.164	78	31.595	80	29.102	92	31.164	94	38.125	87
Vila Boa	6.722	188	7.576	190	8.229	191	10.170	181	12.300	170	14.804	163
Vila Propício	9.396	153	11.060	154	11.765	156	13.867	151	20.022	133	22.013	135

Elaboração: Seplan/Sepin – Gerência de Contas Regionais

**Tabela 16 - Valor Adicionado (VA) da administração pública e classificação, segundo municípios - Goiás 2002-2007**

Municípios	VA Administração Pública											
	2002		2003		2004		2005		2006		2007	
	R\$ mil	Class.	R\$ mil	Class.	R\$ mil	Class.	R\$ mil	Class.	R\$ mil	Class.	R\$ mil	Class.
<b>Estado de Goiás</b>	<b>4.353.686</b>	<b>-</b>	<b>4.947.976</b>	<b>-</b>	<b>5.695.567</b>	<b>-</b>	<b>6.395.766</b>	<b>-</b>	<b>7.290.671</b>	<b>-</b>	<b>8.247.617</b>	<b>-</b>
Abadia de Goiás	4.648	141	5.735	130	6.394	128	7.180	130	7.998	133	8.642	138
Abadiânia	8.849	79	10.043	79	11.485	80	12.875	80	15.004	76	16.783	78
Acreúna	17.904	44	20.605	43	23.586	42	25.319	43	27.650	44	29.823	47
Adelândia	2.336	239	2.743	234	2.945	236	3.419	234	4.164	226	4.632	224
Água Fria de Goiás	4.005	158	4.670	149	5.304	149	6.250	141	7.061	146	7.606	150
Água Limpa	2.881	215	3.251	210	3.422	220	4.127	208	4.340	219	4.503	227
Águas Lindas de Goiás	79.063	7	102.729	6	120.075	6	143.152	6	150.679	6	157.014	6
Alexânia	15.438	53	18.469	49	21.199	48	23.803	47	27.058	47	30.279	45
Aloândia	2.428	231	2.900	231	2.922	237	3.530	233	3.881	233	3.629	243
Alto Horizonte	2.582	226	2.936	228	3.280	229	4.018	215	4.618	210	5.756	195
Alto Paraíso de Goiás	6.220	113	7.064	112	7.011	123	9.296	108	9.323	116	10.378	117
Alvorada do Norte	6.087	116	6.588	118	7.503	116	8.415	115	10.025	109	11.900	103
Amaralina	2.644	225	3.060	221	3.504	215	3.887	218	4.919	198	5.730	196
Americano do Brasil	4.055	153	4.543	156	4.693	167	5.404	165	6.428	156	7.551	151
Amorinópolis	3.464	182	3.892	187	4.388	179	5.026	180	5.283	192	5.842	192
Anápolis	237.605	3	274.493	3	323.931	3	353.727	3	410.519	3	464.551	3
Anhanguera	1.809	245	2.088	246	2.301	245	2.624	244	3.050	244	3.492	244
Anicuns	16.618	46	19.915	46	21.937	45	24.717	45	25.798	49	28.659	50
Aparecida de Goiânia	244.909	2	281.801	2	343.158	2	395.226	2	480.246	2	563.850	2
Aparecida do Rio Doce	3.032	208	3.743	192	3.930	198	5.061	179	5.473	187	6.043	185
Aporé	4.318	148	5.765	129	5.741	140	6.225	142	7.151	141	8.060	142
Araçu	3.941	160	4.526	158	5.212	155	5.631	160	5.931	169	5.958	187
Aragarças	12.765	61	14.398	60	16.957	59	17.716	60	19.488	62	22.541	61
Aragoiânia	6.126	114	6.380	125	7.509	114	7.983	120	9.283	117	10.410	116
Araguapaz	6.028	118	6.819	115	6.852	125	7.526	126	8.127	128	9.112	130
Arenópolis	3.774	168	3.913	185	4.387	181	5.140	176	6.232	161	5.957	188
Aruanã	5.164	130	5.678	131	5.371	146	7.110	131	8.470	126	10.344	118
Aurilândia	3.663	173	4.040	177	4.684	168	5.083	178	5.605	180	6.044	184
Avelinópolis	2.971	209	3.084	220	3.375	222	3.840	222	4.320	220	4.663	223
Baliza	2.422	232	2.687	237	3.045	233	3.310	236	4.190	225	6.138	181
Barro Alto	5.648	124	6.448	124	5.974	134	7.503	127	9.833	112	11.324	109
Bela Vista de Goiás	16.541	47	18.624	47	20.566	49	23.475	48	25.293	50	28.802	49
Bom Jardim de Goiás	6.755	106	7.311	109	7.784	107	9.402	107	10.065	108	10.582	114
Bom Jesus de Goiás	16.178	49	17.215	53	19.720	50	22.111	49	27.311	46	30.005	46
Bonfinópolis	4.917	135	5.185	142	6.153	132	7.299	129	8.533	125	10.209	120
Bonópolis	2.652	224	2.978	226	3.322	224	3.752	226	4.110	229	4.907	218
Brazabrantes	2.722	221	3.137	218	3.596	210	4.218	205	4.560	211	4.994	215
Britânia	5.552	126	5.514	134	6.405	127	6.835	134	7.789	136	8.012	144
Buriti Alegre	6.947	100	7.466	103	8.441	101	9.634	102	11.032	100	12.060	102
Buriti de Goiás	2.764	220	2.989	224	3.310	227	3.567	232	3.635	238	4.141	236
Buritinópolis	2.688	222	3.047	222	3.475	218	4.182	207	4.661	207	5.479	200
Cabeceiras	5.363	129	6.063	127	7.031	122	8.142	118	8.113	130	8.936	132
Cachoeira Alta	6.910	102	8.541	92	8.908	98	10.439	96	11.441	99	12.253	100
Cachoeira de Goiás	1.972	244	2.325	244	2.029	246	2.271	245	2.703	245	2.928	246
Cachoeira Dourada	10.942	66	12.294	65	13.541	66	15.167	65	14.391	81	15.461	83
Caçu	10.191	69	11.291	70	12.565	69	13.423	78	14.733	77	16.812	77

**Tabela 16 - Valor Adicionado (VA) da administração pública e classificação, segundo municípios - Goiás 2002-2007**

Municípios	VA Administração Pública											
	2002		2003		2004		2005		2006		2007	
	R\$ mil	Class.	R\$ mil	Class.	R\$ mil	Class.	R\$ mil	Class.	R\$ mil	Class.	R\$ mil	Class.
Caiapônia	11.980	62	13.288	62	15.165	61	17.017	62	19.651	61	23.753	58
Caldas Novas	45.232	16	52.637	16	61.442	17	73.968	16	84.611	16	93.068	16
Caldazinha	3.063	204	3.581	199	3.621	206	4.100	211	4.723	203	5.468	202
Campestre de Goiás	3.482	181	3.874	188	4.275	184	4.912	184	5.305	191	5.485	199
Campinaçu	3.174	197	3.821	189	4.240	188	5.413	164	6.571	154	7.383	153
Campinorte	7.720	89	8.516	93	9.408	94	10.827	93	11.964	93	13.614	91
Campo Alegre de Goiás	4.957	133	5.883	128	6.427	126	6.649	139	8.122	129	9.995	124
Campo Limpo de Goiás	4.278	150	4.963	147	5.402	145	6.371	140	7.548	138	8.680	136
Campos Belos	14.382	56	16.199	55	17.665	55	20.060	56	23.125	56	26.581	56
Campos Verdes	5.678	123	5.591	132	5.228	154	5.973	148	7.562	137	10.158	122
Carmo do Rio Verde	6.861	103	7.328	108	7.509	115	9.885	100	11.471	98	13.675	90
Castelândia	3.762	170	4.613	151	4.413	176	4.977	181	5.556	183	5.865	190
Catalão	61.716	12	70.653	12	81.651	11	90.738	11	104.363	10	114.958	12
Caturai	3.893	162	4.375	164	4.453	175	5.387	166	5.707	175	6.338	177
Cavalcante	8.754	81	9.511	85	11.156	83	13.350	79	15.184	75	16.983	74
Ceres	14.864	55	16.306	54	17.160	58	21.852	51	26.748	48	27.688	53
Cezarina	6.931	101	8.262	95	9.468	93	11.124	90	12.088	90	12.206	101
Chapadão do Céu	8.004	87	9.658	84	11.155	84	11.141	88	11.752	95	14.312	88
Cidade Ocidental	33.233	23	37.139	24	42.884	22	52.027	20	57.253	20	60.793	22
Cocalzinho de Goiás	12.849	60	14.005	61	15.805	60	18.523	59	20.017	60	21.136	63
Colinas do Sul	3.762	169	4.122	173	4.568	171	5.185	175	5.956	168	6.918	163
Córrego do Ouro	3.354	188	3.439	206	3.388	221	3.587	231	4.032	231	4.358	231
Corumbá de Goiás	7.713	90	8.701	91	9.624	92	11.166	87	12.899	87	13.768	89
Corumbáiba	8.504	85	10.626	73	12.103	72	13.791	74	14.466	79	16.859	76
Cristalina	30.870	28	34.859	28	37.501	28	42.705	28	48.540	26	54.909	25
Cristianópolis	3.159	198	3.692	194	3.959	195	4.389	201	4.495	213	5.036	214
Crixás	13.246	59	15.251	58	14.978	62	17.161	61	20.135	59	23.190	60
Cromínia	3.527	177	4.088	175	4.848	164	5.240	172	5.389	188	5.763	194
Cumari	3.061	205	3.484	204	4.036	193	4.444	199	4.979	196	5.455	203
Damianópolis	2.908	213	3.141	217	3.607	208	4.294	203	5.071	195	5.799	193
Damolândia	2.887	214	3.189	214	3.543	213	4.110	210	4.700	204	4.590	226
Davinópolis	2.393	236	2.843	232	2.957	235	3.059	241	3.407	241	3.752	241
Diorama	2.793	217	3.245	211	3.602	209	3.839	223	4.214	224	4.219	233
Divinópolis de Goiás	4.363	147	4.416	162	5.105	157	6.155	143	7.081	144	7.744	147
Doverlândia	7.579	92	8.257	96	7.725	108	8.428	114	9.908	111	11.424	107
Edealina	4.036	155	4.503	161	5.076	158	5.243	171	5.778	172	6.545	172
Edéia	9.991	70	11.323	69	12.555	70	13.648	75	15.665	73	16.144	79
Estrela do Norte	3.146	199	3.310	209	3.736	202	4.873	185	4.961	197	6.010	186
Faina	6.447	108	7.346	107	7.273	118	7.783	124	10.120	107	11.402	108
Fazenda Nova	5.782	120	6.561	121	7.268	120	7.645	125	8.227	127	9.014	131
Firminópolis	7.471	95	8.210	97	9.052	97	10.099	98	11.939	94	13.328	93
Flores de Goiás	6.830	105	7.872	100	9.327	95	11.023	92	12.060	91	14.523	87
Formosa	61.948	11	71.480	11	77.509	12	84.404	14	102.678	11	124.388	10
Formoso	4.294	149	4.581	153	5.126	156	6.094	146	6.728	150	7.635	148
Gameleira de Goiás	2.419	233	2.676	238	3.217	231	3.722	228	4.445	215	5.339	205
Goianápolis	9.435	73	9.446	86	11.536	79	13.499	77	14.446	80	15.693	80
GoianDIRA	4.053	154	4.561	155	5.283	151	5.457	163	6.289	158	7.375	154
Goianésia	40.509	18	45.428	18	51.141	18	54.415	19	64.446	18	77.710	17
Goiania	985.363	1	1.079.761	1	1.314.242	1	1.452.361	1	1.676.753	1	1.889.210	1



**Tabela 16 - Valor Adicionado (VA) da administração pública e classificação, segundo municípios - Goiás 2002-2007**

Municípios	VA Administração Pública											
	2002		2003		2004		2005		2006		2007	
	R\$ mil	Class.	R\$ mil	Class.	R\$ mil	Class.	R\$ mil	Class.	R\$ mil	Class.	R\$ mil	Class.
Goianira	16.042	50	18.052	51	21.834	46	25.066	44	29.473	42	33.535	42
Goiás	21.962	34	23.874	35	23.814	41	27.466	38	31.056	39	33.942	41
Goiatuba	35.237	22	39.001	22	39.745	26	45.672	24	51.764	24	58.074	23
Gouvelândia	4.491	142	5.459	136	5.819	137	6.718	137	7.835	134	8.931	133
Guapó	11.344	63	12.333	64	13.047	67	14.319	69	16.335	67	18.530	68
Guaraíta	3.141	200	3.687	196	3.614	207	4.076	213	4.481	214	4.786	221
Guarani de Goiás	3.795	167	4.318	168	4.271	185	4.781	186	5.708	174	6.759	166
Guarinos	2.409	235	2.578	242	2.833	239	3.309	237	3.792	236	3.981	238
Heitorai	3.055	207	3.975	182	3.740	201	4.193	206	4.819	199	5.472	201
Hidrolândia	11.139	65	12.267	66	14.875	63	16.880	63	18.674	63	20.166	64
Hidrolina	4.092	152	4.577	154	5.052	160	5.377	167	5.981	166	6.756	167
Iaciara	8.728	83	10.137	78	11.397	81	11.916	84	14.509	78	16.923	75
Inaciolândia	6.059	117	6.770	116	7.568	112	8.448	112	9.506	115	10.521	115
Indiara	9.431	74	11.060	71	11.869	75	13.944	72	15.208	74	17.618	73
Inhumas	35.366	21	39.862	20	46.797	20	49.550	22	53.848	22	62.526	21
Ipameri	19.395	41	23.692	37	25.914	36	26.650	40	30.568	40	34.670	40
Ipiranga de Goiás	2.662	223	3.240	212	3.429	219	3.931	216	4.620	208	5.094	210
Iporá	21.690	35	26.670	33	30.541	33	33.031	34	35.985	33	40.432	33
Israelândia	3.134	201	3.512	202	3.724	203	4.424	200	4.814	200	5.087	211
Itaberaí	21.662	36	25.160	34	26.258	35	29.055	35	34.702	35	39.264	35
Itaguari	3.858	164	4.368	166	4.530	173	5.288	170	5.769	173	6.525	175
Itaguaru	4.845	136	5.315	139	5.249	153	5.823	154	6.858	149	7.926	146
Itajá	6.248	112	7.193	110	8.237	103	9.599	103	10.235	105	10.905	111
Itapaci	10.903	67	12.168	67	14.281	64	16.494	64	17.913	64	21.493	62
Itapirapuã	8.753	82	9.665	83	11.233	82	12.539	81	12.303	89	12.402	99
Itapuranga	20.021	39	20.748	42	22.277	44	24.620	46	27.486	45	31.336	43
Itarumã	5.417	127	6.494	123	7.672	109	8.259	117	8.061	132	9.258	129
Itauçu	7.043	98	7.849	101	7.463	117	8.431	113	9.764	113	11.697	106
Itumbiara	83.422	6	99.336	7	106.980	7	106.725	9	116.761	9	138.062	8
Ivolândia	3.277	192	3.379	208	3.531	214	3.781	225	3.982	232	4.241	232
Jandaia	6.126	115	7.032	113	6.891	124	7.916	123	9.108	122	10.648	113
Jaraguá	25.821	31	27.866	32	31.496	31	35.249	31	39.804	31	47.788	30
Jataí	73.158	9	85.281	9	92.327	9	109.774	8	120.331	8	135.616	9
Jaupaci	3.184	196	3.590	198	4.053	192	4.701	188	5.535	185	5.239	207
Jesúpolis	1.988	243	2.440	243	2.766	241	3.198	239	3.266	243	3.774	240
Joviânia	6.339	110	7.420	104	7.997	106	9.829	101	9.949	110	11.077	110
Jussara	16.520	48	18.414	50	19.497	51	20.789	55	23.989	54	26.640	55
Lagoa Santa	1.656	246	2.200	245	2.471	244	2.227	246	2.438	246	3.143	245
Leopoldo de Bulhões	5.776	121	6.563	120	7.578	111	8.613	110	10.583	103	12.709	98
Luziânia	113.441	4	139.647	4	164.164	5	180.061	5	214.073	5	254.112	5
Mairipotaba	2.914	212	3.443	205	3.658	205	3.879	219	4.530	212	5.236	208
Mambaí	3.631	175	4.655	150	5.342	147	5.942	151	7.220	140	8.865	134
Mara Rosa	9.305	75	9.908	81	10.860	85	12.476	82	13.395	84	15.394	84
Marzagão	2.355	238	2.775	233	3.093	232	3.745	227	4.111	228	4.480	228
Matrinchã	4.214	151	4.514	159	5.013	161	5.589	161	6.118	163	6.598	170
Maurilândia	7.333	96	8.465	94	10.015	89	11.095	91	13.483	83	15.353	85
Mimoso de Goiás	2.529	228	2.689	236	2.783	240	2.956	242	3.805	235	4.896	219
Minaçu	32.823	26	35.294	27	39.889	25	44.107	26	48.332	28	51.402	29
Mineiros	36.239	19	42.966	19	48.683	19	54.694	18	63.087	19	71.188	19

**Tabela 16 - Valor Adicionado (VA) da administração pública e classificação, segundo municípios - Goiás 2002-2007**

Municípios	VA Administração Pública											
	2002		2003		2004		2005		2006		2007	
	R\$ mil	Class.	R\$ mil	Class.	R\$ mil	Class.	R\$ mil	Class.	R\$ mil	Class.	R\$ mil	Class.
Moiporá	2.181	241	2.607	241	2.610	243	2.836	243	3.405	242	3.659	242
Monte Alegre de Goiás	5.642	125	6.223	126	5.838	136	7.036	132	8.587	124	9.918	127
Montes Claros de Goiás	7.008	99	9.326	88	10.199	87	10.678	95	11.733	96	13.071	95
Montividiu	9.238	76	10.170	77	12.061	73	14.823	67	15.738	72	17.874	71
Montividiu do Norte	3.250	195	3.638	197	4.785	165	5.675	158	6.163	162	6.903	164
Morrinhos	32.364	27	36.991	25	38.691	27	43.559	27	48.482	27	54.265	27
Morro Agudo de Goiás	2.827	216	3.184	215	3.295	228	3.707	229	4.036	230	4.375	230
Mossâmedes	4.725	139	5.293	140	6.168	131	5.899	153	6.620	153	7.439	152
Mozarlândia	8.454	86	10.020	80	11.582	77	13.830	73	16.108	68	19.289	66
Mundo Novo	7.092	97	7.916	98	9.115	96	10.733	94	10.212	106	10.790	112
Mutunópolis	3.257	193	4.109	174	3.935	197	5.224	173	5.698	177	6.733	168
Nazário	5.400	128	6.500	122	7.265	121	7.942	121	9.215	120	10.109	123
Nerópolis	18.083	42	21.148	41	23.286	43	25.635	42	27.981	43	30.464	44
Niquelândia	35.477	20	39.528	21	43.295	21	51.154	21	55.942	21	63.880	20
Nova América	2.784	218	3.210	213	3.477	217	3.868	220	4.220	223	4.896	220
Nova Aurora	2.573	227	2.944	227	2.859	238	3.242	238	3.581	239	4.158	234
Nova Crixás	9.108	77	10.358	74	12.321	71	14.257	70	15.959	71	18.960	67
Nova Glória	7.495	94	7.887	99	8.210	104	9.581	104	10.857	101	11.748	104
Nova Iguaçu de Goiás	2.410	234	2.727	235	3.218	230	3.837	224	3.746	237	4.414	229
Nova Roma	3.449	184	3.716	193	3.835	200	4.581	195	5.277	193	6.181	180
Nova Veneza	5.718	122	6.659	117	7.270	119	8.039	119	9.161	121	9.742	128
Novo Brasil	3.945	159	4.211	170	4.390	178	4.305	202	4.741	201	5.301	206
Novo Gama	53.854	13	62.029	15	73.432	14	83.393	15	93.741	15	103.947	15
Novo Planalto	3.649	174	3.966	183	4.247	186	4.579	196	5.581	181	6.541	174
Orizona	11.195	64	12.910	63	13.962	65	15.141	66	17.373	65	19.981	65
Ouro Verde de Goiás	4.006	157	4.512	160	5.457	144	6.068	147	6.698	151	7.170	158
Ouvidor	6.279	111	6.855	114	7.671	110	8.998	109	9.677	114	10.234	119
Padre Bernardo	18.044	43	20.565	44	24.219	40	26.062	41	30.091	41	35.625	38
Palestina de Goiás	2.779	219	2.983	225	3.493	216	4.257	204	4.684	205	5.390	204
Palmeiras de Goiás	13.508	58	15.069	59	17.325	57	19.385	57	23.508	55	28.488	51
Palmelo	2.914	211	3.020	223	3.360	223	3.901	217	4.302	221	4.723	222
Palminópolis	3.502	179	4.012	179	4.568	170	5.316	169	5.875	170	6.900	165
Panamá	3.058	206	3.558	200	4.358	183	4.751	187	5.318	189	5.662	197
Paranaçuara	7.984	88	9.136	89	9.812	90	11.127	89	12.447	88	13.458	92
Paraúna	8.895	78	10.353	75	11.891	74	14.519	68	16.550	66	18.425	69
Perolândia	3.676	172	4.319	167	5.281	152	5.905	152	5.975	167	6.615	169
Petrolina de Goiás	7.500	93	8.890	90	9.671	91	10.407	97	11.978	92	13.150	94
Pilar de Goiás	2.970	210	3.177	216	3.318	225	3.852	221	4.232	222	4.954	216
Piracanjuba	21.355	37	23.790	36	25.422	37	28.199	37	32.629	36	36.697	36
Piranhas	9.873	71	10.209	76	11.577	78	12.470	83	14.210	82	15.519	81
Pirenópolis	15.937	51	17.616	52	19.051	53	21.263	53	24.770	51	29.056	48
Pires do Rio	24.126	32	27.932	31	30.718	32	33.432	33	35.754	34	40.207	34
Planaltina	53.736	14	63.243	14	76.326	13	88.171	13	94.538	14	110.430	14
Pontalina	15.140	54	15.957	56	17.744	54	20.965	54	22.692	57	25.548	57
Porangatu	32.826	25	36.368	26	40.508	24	45.237	25	49.093	25	54.984	24
Porteirão	3.296	190	4.009	180	4.376	182	5.573	162	6.118	164	6.194	179
Portelândia	4.655	140	5.089	144	5.519	142	6.719	136	6.901	148	7.288	156
Posse	20.970	38	23.042	38	32.042	30	36.348	30	43.398	30	46.762	31
Professor Jamil	3.252	194	3.690	195	4.019	194	4.556	197	4.411	217	4.153	235

**Tabela 16 - Valor Adicionado (VA) da administração pública e classificação, segundo municípios - Goiás 2002-2007**

Municípios	VA Administração Pública											
	2002		2003		2004		2005		2006		2007	
	R\$ mil	Class.	R\$ mil	Class.	R\$ mil	Class.	R\$ mil	Class.	R\$ mil	Class.	R\$ mil	Class.
Quirinópolis	32.948	24	37.577	23	41.238	23	46.613	23	52.964	23	54.421	26
Rialma	8.543	84	9.717	82	10.545	86	11.634	85	13.029	85	14.571	86
Rianópolis	3.928	161	4.605	152	4.731	166	5.320	168	6.284	160	6.931	162
Rio Quente	4.769	137	5.475	135	5.332	148	5.951	150	6.645	152	7.615	149
Rio Verde	112.363	5	136.068	5	166.880	4	191.455	4	220.765	4	257.793	4
Rubiataba	13.914	57	15.447	57	17.483	56	18.634	58	21.201	58	23.715	59
Sanclerlândia	5.956	119	6.579	119	7.548	113	8.376	116	9.217	119	9.983	125
Santa Bárbara de Goiás	4.751	138	5.285	141	5.904	135	6.731	135	7.064	145	8.078	141
Santa Cruz de Goiás	3.393	187	3.990	181	3.949	196	4.617	194	5.562	182	6.121	182
Santa Fé de Goiás	4.385	146	5.066	146	5.541	141	5.787	155	6.382	157	7.278	157
Santa Helena de Goiás	29.088	29	34.275	29	36.392	29	40.511	29	47.136	29	52.003	28
Santa Isabel	3.532	176	3.949	184	4.503	174	5.114	177	5.695	178	6.500	176
Santa Rita do Araguaia	4.415	144	4.802	148	5.499	143	5.781	156	6.987	147	8.037	143
Santa Rita do Novo Destino	2.357	237	2.906	230	3.722	204	4.532	198	4.727	202	5.593	198
Santa Rosa de Goiás	3.119	202	3.416	207	3.912	199	4.044	214	4.436	216	4.928	217
Santa Tereza de Goiás	4.010	156	4.531	157	5.064	159	5.640	159	5.703	176	7.108	160
Santa Terezinha de Goiás	8.762	80	9.388	87	10.163	88	11.355	86	12.913	86	15.515	82
Santo Antônio da Barra	3.867	163	4.401	163	5.287	150	6.115	144	6.569	155	7.289	155
Santo Antônio de Goiás	3.418	186	3.893	186	4.537	172	4.952	182	6.015	165	6.543	173
Santo Antônio do Descoberto	45.011	17	51.915	17	62.029	16	71.581	17	74.508	17	75.180	18
São Domingos	7.702	91	7.420	105	8.767	99	9.972	99	11.483	97	13.022	96
São Francisco de Goiás	5.101	131	5.544	133	6.357	129	7.440	128	7.799	135	8.678	137
São João da Paraúna	2.524	229	2.924	229	3.312	226	3.688	230	3.815	234	3.816	239
São João d'Aliança	6.494	107	7.350	106	7.998	105	9.556	105	10.361	104	11.709	105
São Luís de Montes Belos	22.332	33	22.804	39	24.800	39	26.717	39	31.882	37	35.639	37
São Luís do Norte	3.447	185	4.053	176	4.401	177	4.641	193	5.547	184	6.978	161
São Miguel do Araguaia	19.957	40	22.426	40	25.109	38	28.288	36	31.277	38	35.263	39
São Miguel do Passa Quatro	3.452	183	4.266	169	4.242	187	5.201	174	5.828	171	6.243	178
São Patrício	2.148	242	2.618	240	3.015	234	3.339	235	3.486	240	4.122	237
São Simão	17.230	45	20.408	45	21.729	47	21.997	50	24.572	52	27.669	54
Senador Canedo	53.465	15	64.770	13	72.891	15	88.289	12	102.446	12	117.157	11
Serranópolis	6.434	109	7.186	111	8.348	102	9.455	106	10.597	102	12.799	97
Silvânia	15.664	52	18.476	48	19.185	52	21.391	52	24.426	53	28.021	52
Simolândia	4.947	134	5.439	137	6.318	130	7.923	122	8.939	123	9.971	126
Sítio d'Abadia	2.329	240	2.624	239	2.711	242	3.194	240	4.128	227	5.036	213
Taquaral de Goiás	3.082	203	3.484	203	3.555	212	4.076	212	4.619	209	5.221	209
Teresina de Goiás	2.515	230	3.130	219	3.561	211	4.116	209	4.407	218	4.597	225
Terezópolis de Goiás	4.973	132	5.163	143	5.816	138	6.695	138	7.267	139	7.953	145
Três Ranchos	3.843	165	4.180	172	4.634	169	4.941	183	5.645	179	6.568	171
Trindade	62.981	10	72.129	10	82.968	10	93.353	10	102.305	13	114.047	13
Trombas	3.513	178	4.027	178	4.388	180	4.681	189	4.669	206	5.859	191
Turvânia	4.393	145	5.074	145	5.747	139	6.103	145	7.097	143	8.119	140
Turvelândia	4.476	143	5.320	138	6.015	133	7.022	133	8.113	131	8.707	135
Uirapuru	3.307	189	3.805	190	4.158	189	4.643	192	5.317	190	5.917	189
Uruaçu	27.700	30	29.150	30	30.132	34	34.020	32	38.045	32	46.224	32
Uruana	10.739	68	11.780	68	12.844	68	13.571	76	16.064	69	17.773	72
Urutaí	3.295	191	3.546	201	4.108	191	4.644	191	5.118	194	5.045	212
Valparaíso de Goiás	77.227	8	88.701	8	99.432	8	114.786	7	131.885	7	147.901	7

**Tabela 16 - Valor Adicionado (VA) da administração pública e classificação, segundo municípios - Goiás 2002-2007**

Municípios	VA Administração Pública											
	2002		2003		2004		2005		2006		2007	
	R\$ mil	Class.	R\$ mil	Class.	R\$ mil	Class.	R\$ mil	Class.	R\$ mil	Class.	R\$ mil	Class.
Varjão	3.492	180	3.767	191	4.132	190	4.670	190	5.478	186	6.053	183
Vianópolis	9.457	72	10.672	72	11.597	76	13.983	71	16.009	70	18.047	70
Vicentinópolis	6.839	104	7.714	102	8.610	100	8.517	111	9.245	118	10.208	121
Vila Boa	3.806	166	4.207	171	4.854	163	5.748	157	6.285	159	7.122	159
Vila Propício	3.720	171	4.373	165	5.009	162	5.971	149	7.099	142	8.554	139

Elaboração: Seplan/Sepin – Gerência de Contas Regionais