

ESTADO DE GOIÁS  
SECRETARIA-GERAL DE GOVERNO  
GERÊNCIA DE CIDADES INTELIGENTES

**ANEXO - PONTOS DE VIDEOMONITORAMENTO**

Municípios	Pontos	Câmeras			
		TIPO I	TIPO II	TIPO III	TOTAL
Águas Lindas de Goiás	24	36	12	17	65
Santo Antônio do Descoberto	31	54	8	25	87
Luziânia	27	46	8	18	72
Cidade Ocidental	14	24	4	13	41
Valparaíso de Goiás	30	28	32	13	73
Formosa	33	46	16	24	86
Planaltina	27	50	4	21	75
Goiânia (Região da 44)	13	10	0	12	22
Goiás	20	19	13	11	43
<b>TOTAL</b>	<b>219</b>	<b>313</b>	<b>97</b>	<b>154</b>	<b>564</b>

1. Os pontos devem ser atendidos pelos respectivos analíticos:

- I. **Reconhecimento facial:** permite identificar e rastrear pessoas específicas pelas suas características faciais e *uploads* de fotos. No contexto dessa contratação, entende-se como “Reconhecimento Facial” a funcionalidade ou recurso do sistema em identificar um indivíduo com base na comparação com outras imagens daquele indivíduo. Esse termo é diferente ao de “Detecção Facial”, que é um recurso do sistema utilizado para reconhecer a existência de uma face na imagem ou vídeo, capturar características dessa face, mas sem identificar a pessoa.
- II. **Analítico de pessoas:** permite realizar a pesquisa por meio da análise de similaridade de imagens:
  - a) Características físicas: gênero, cor de roupa e outros;
  - b) Características da face: gênero, faixa etária e outros;
  - c) Análise de comportamento: aglomeração, densidade populacional em determinada área e outros.
- III. **Analítico de veículo:** permite realizar leitura de placas (License Plate Recognition - LPR), contagem de veículos e reconhecimento de características veiculares (cor, marca

e tipo de veículo etc.). Alternativamente a contagem de veículos pode ser realizada por meio de relatórios.

1.1. Para atender às funcionalidades analíticas mencionadas será permitido o uso de até 03 (três) modelos de câmeras distintas, conforme descrito abaixo:

- Câmera Tipo I: para analítico de veículos em velocidade até 110km/h.
- Câmera Tipo II: para analítico de veículos em velocidade até 180km/h.
- Câmera Tipo III: para reconhecimento facial, característica de pessoas e característica de veículos.

2. Locais dos pontos de videomonitoramento e câmeras a serem instalados, por município:

2.1. **Município de Águas Lindas de Goiás:** 24 (vinte e quatro) pontos de videomonitoramento

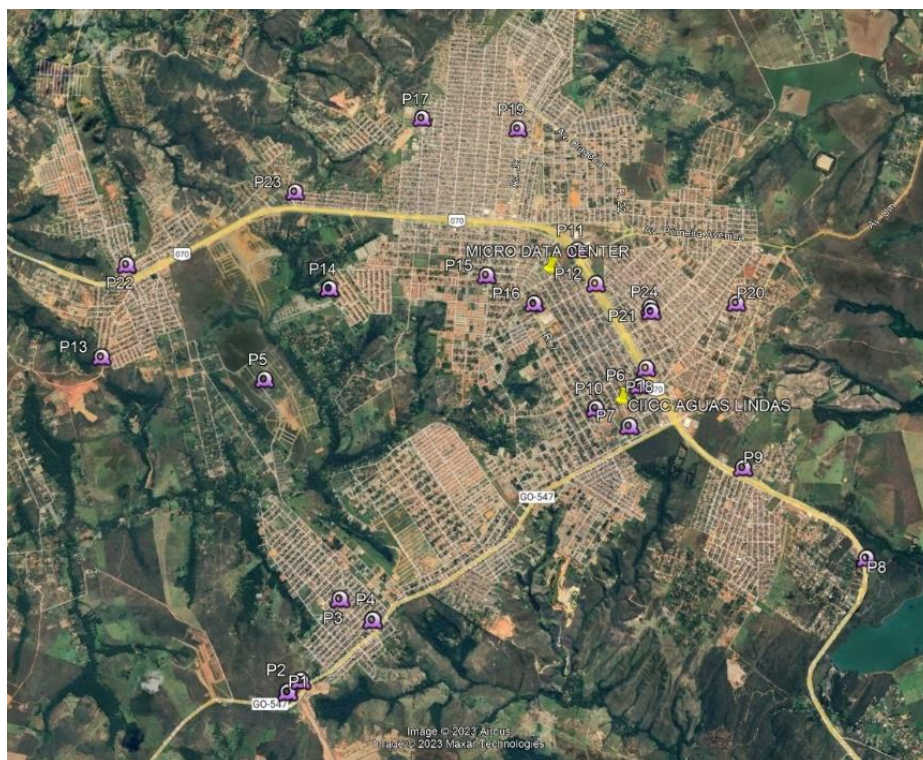

LOCAIS DE PONTOS DE VIDEOMONITORAMENTO		QT. DE CÂMERAS (UNIDADE)	TIPOS DE CÂMERAS			
			Tipo I	Tipo II	Tipo III	Rec. Facial
Águas Lindas de Goiás						
P1	GO 547, KM 00, Águas Lindas de Goiás/GO (saída para a cidade Eclética, Santo Antônio do Descoberto/GO)	2	0	2	0	
P2	GO 547, KM 02, Águas Lindas de Goiás/GO (entrada do Setor Madalena)	2	0	2	0	

P3	Praça Santa Lúcia, em frente a Quadra 21, Jardim Águas Lindas II	3	2	0	1	Sim
P4	GO 547, Quadra 01, Recreio da Barragem (entrada para o Jardim Águas Lindas II)	3	0	2	1	
P5	Quadra 27, Setor Novo Centro (em frente ao shopping)	3	2	0	1	Sim
P6	Quadra 37, Conjunto B, (saída principal da Prefeitura Municipal)	3	2	0	1	
P7	RUA 09, Quadra 22/26 (Acesso ao Fórum/ Ministério Público e Câmara Municipal)	3	2	0	1	
P8	BR 070, KM 02, Setor Portal da Barragem (entrada de Águas Lindas de Goiás/GO e saída para Brasília/DF)	2	0	2	0	
P9	BR 070, KM 04, Setor Jardim Guará (entrada para a Delegacia de Polícia)	2	0	2	0	
P10	Rua 07, Quadra 23, Setor 03, (Esquina do Presídio Municipal)	3	2	0	1	
P11	Cruzamento da Avenida Sargento Pereira com a Avenida Brasília, (entrada para o 17º BPM)	2	2	0	0	
P12	Avenida Brasília, Quadra 45, Conjunto B, Águas Lindas de Goiás/GO	3	2	0	1	
P13	Quadra C, Jardim Planalto (saída para o Presídio Estadual)	3	2	0	1	
P14	Quadra 01, Conjunto A, Jardim Paraíso (cruzamento com a saída para o Setor X)	3	2	0	1	
P15	Quadra 93, Conjunto A (Praça Pública)	3	2	0	1	
P16	Entre quadra 23/22, Setor VIII (entrada para o Hospital Estadual)	3	2	0	1	Sim
P17	Quadra 16 lote 01, Rua C. esquina com rua CP4, Jardim Recanto	3	2	0	1	
P18	Avenida Brasília, nº 134, Jardim Barragem 02	3	2	0	1	
P19	Avenida JK Quadra 30 lote 26, Jardim Brasília	3	2	0	1	
P20	Go 547, AV. para Brazlândia, gleba 02, Setor Coimbra	2	0	2	0	
P21	AV. Tancredo neves, nº 12, Setor Pérola	3	2	0	1	
P22	Av. Marzacão esquina com Av. Central, saída para Cocalzinho, Jardim América IV	3	2	0	1	
P23	Av. Cuiabá nº 3198, Condomínio Solar da Barragem	2	2	0	0	
P24	R. 17, praça do pérola 02, Setor Coimbra	3	2	0	1	

## 2.2. Município de Santo Antônio do Descoberto: 31 (trinta e um) pontos de videomonitoramento

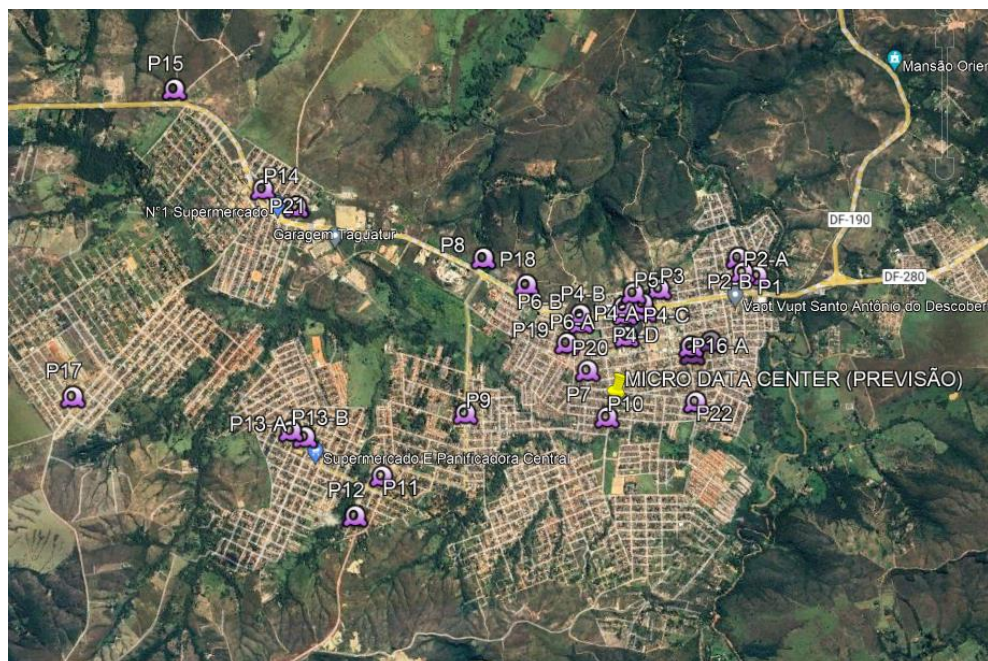

LOCAIS DE PONTOS DE VIDEOMONITORAMENTO Santo Antônio do Descoberto		QT. DE CÂMERAS (UNIDADE)	TIPOS DE CÂMERAS			
			Tipo I	Tipo II	Tipo III	Rec. Facial
P1	Divisa GO/DF Ponte do Descoberto, Av Goiás com rua 55 – Beira Rio	2	0	2	0	
P2-A	Praça da Igrejinha – Beira Rio	3	2	0	1	
P2-B	Praça da Igrejinha – Beira Rio	3	2	0	1	
P3	Cruzamento das Avenidas Goiás e Dom Emanuel – Centro	3	2	0	1	
P4-A	Feira Coberta – Centro	3	2	0	1	Sim
P4-B	Feira Coberta – Centro	3	2	0	1	Sim
P4-C	Feira Coberta – Centro	3	2	0	1	Sim
P4-D	Feira Coberta – Centro	3	2	0	1	Sim
P5	Avenida Goiás, em frente aos bancos Caixa e Bradesco – Centro	3	2	0	1	Sim
P6-A	Aérea especial (Presidio) e campo de futebol Gramadão – Centro	3	2	0	1	Sim
P6-B	Aérea especial (Presidio) e campo de futebol Gramadão – Centro	3	2	0	1	Sim
P7	Av. Rio Grande do Norte com Rua 03 – Centro	3	2	0	1	



P8	Rotatória Av. Castelo Branco com Av. Goiás – Cj Habitacional Gomes Rabelo	2	2	0	0	
P9	Rotatória Av. Castelo Branco com Av. Santa Lucia – Centro	2	2	0	0	
P10	Rua Jaguaribe com Rua Luziania – Centro (Travessia centro Parque XI)	3	2	0	1	
P11	Rua Manoel Bandeira com Estrada para rio das areias - Parque XII	2	2	0	0	
P12	Estrada para rio das areias - Parque XII	2	0	2	0	
P13-A	Rodoviária da Queiroz - Parque XII	3	2	0	1	Sim
P13-B	Rodoviária da Queiroz - Parque XII	3	2	0	1	Sim
P14	Rua 05 com Rua 09 – Jardim Ana Beatriz II	3	2	0	1	
P15	Rua Ipiranga com Av. Goiás – Parque Santo Antônio	3	2	0	1	
P16	Av. Goiás, saída para Águas Lindas– Parque Santo Antônio	2	0	2	0	
P17-A	Praça da Matriz / Colégio Estadual José de Assis – Centro	3	2	0	1	
P17-B	Praça da Matriz / Colégio Estadual José de Assis – Centro	3	2	0	1	
P17-C	Praça da Matriz / Colégio Estadual José de Assis – Centro	3	2	0	1	
P18	CAIC José Elias Azevedo (Colégio Militar) Morada Nobre	3	2	0	1	
P19	Av. Goiás com Rua 1 (FÓRUM)	3	2	0	1	
P20	Praça da Igreja Nossa Senhora das Graças – Centro	3	2	0	1	
P21	Av. Central com Rua Pio XII – Centro	3	2	0	1	
P22	Av. Santo Antônio com Rua 1 – Montes Claros	3	2	0	1	
P23	Av. Perimetral com Rua 8 – Vila São Luiz (travessia para Montes Claros II)	3	0	2	1	

### 2.3. Município de Luziânia: 27 (vinte e sete) pontos de videomonitoramento

Luziânia – região Central



Luziânia – região Jardim Ingá

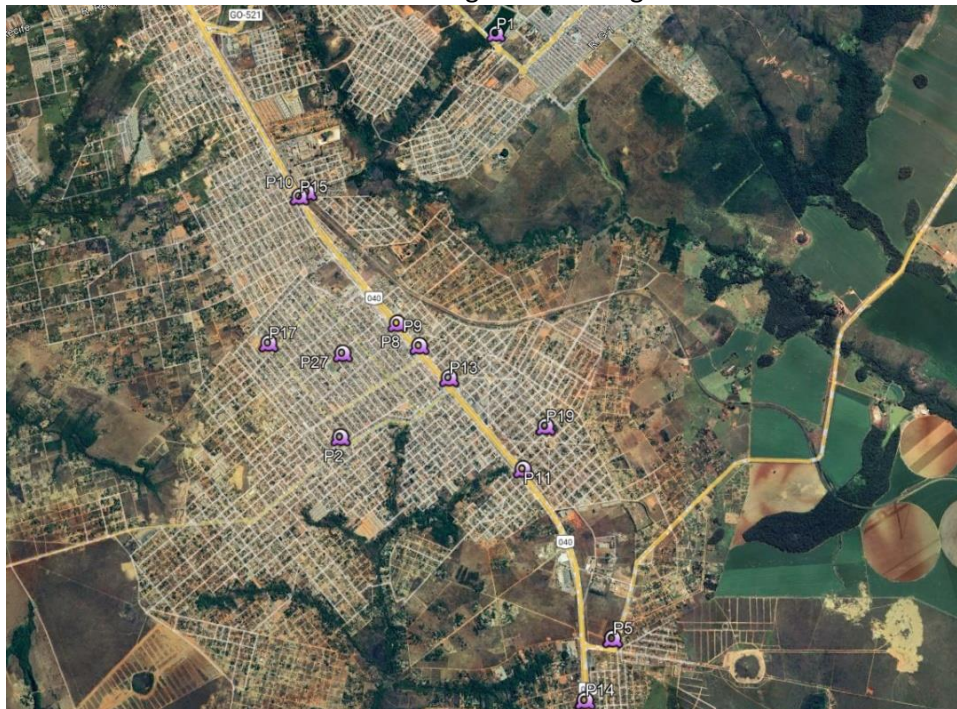

LOCAIS DE PONTOS DE VIDEOMONITORAMENTO		QT. DE CÂMERAS (UNIDADE)	TIPOS DE CÂMERAS			
			Tipo I	Tipo II	Tipo III	Rec. Facial
	Luziânia					
P1	Balão da Santa Luziânia, Área Comercial	3	2	0	1	
P2	Banco do Brasil, Jardim do Ingá	3	2	0	1	Sim
P3	Case de Luziânia, Saída para GO 010	2	0	2	0	
P4	Entrada Alfredo Nasser Luziânia - Atacadão Dia a Dia	2	0	2	0	
P5	Entrada Cidade Osfaya, Sentido GO010 - Cidade Ocidental	2	0	2	0	
P6	Entrada Dalva 3, Luziânia, Área Comercial	3	2	0	1	
P7	Parque do Cerrado GO010 (Saída de Luziânia/Caldas Novas)	2	0	2	0	
P8	Entrada do Jardim do Ingá, Direção Delegacia de Polícia Civil, Área Comercial	3	2	0	1	
P9	Entrada do Ingá Sentido UPA, Colégio Campos do Saber, Hospital CEME	3	2	0	1	
P10	Entrada Jardim Planalto, Jardim Ingá	2	2	0	0	
P11	Entrada Mingone 1, Jardim do Ingá	2	2	0	0	
P12	Entrada Principal, Parque Alvorada (Av. Doutor Neilo Rolim), Rua Comercial	2	2	0	0	
P13	Entrada Principal do Jardim Ingá - Av. Lucena Roriz, Área Comercial	3	2	0	1	
P14	Entrada Parque Sol Nascente, Jardim do Ingá	2	2	0	0	
P15	Entrada Principal - Jardim Zuleika, Área Comercial	3	2	0	1	
P16	Centro Poliesportivo de Luziânia, Rua Comercial, Quadras de Esporte, Caixa 24h - Farmácia	3	2	0	1	Sim
P17	Hospital Jardim do Ingá, Avenida Comercial	3	2	0	1	Sim
P18	1ª Delegacia de Polícia Civil de Luziânia	3	2	0	1	Sim
P19	Área Comercial, Mingone 2	3	2	0	1	
P20	Parque Ecológico de Luziânia	3	2	0	1	
P21	Praça Evangelino Meireles, Banco do Brasil, Banco Bradesco, Caixa Econômica Federal	3	2	0	1	
P22	Prefeitura Municipal de Luziânia/Centro de Cultura e Convenções/Câmara Municipal/Banco BRB	3	2	0	1	
P23	Rua do Comércio - Banco Itaú, Correios	3	2	0	1	
P24	Aeroporto Municipal de Luziânia	3	2	0	1	
P25	Estrada para acesso à cidade de Luziânia pela Rodovia GO-425	2	2	0	0	
P26	Feira Municipal de Luziânia	3	2	0	1	Sim
P27	Centro Poliesportivo Jardim do Ingá, Área Comercial	3	2	0	1	Sim



## 2.4. Município de Cidade Ocidental: 14 (quatorze) pontos de videomonitoramento

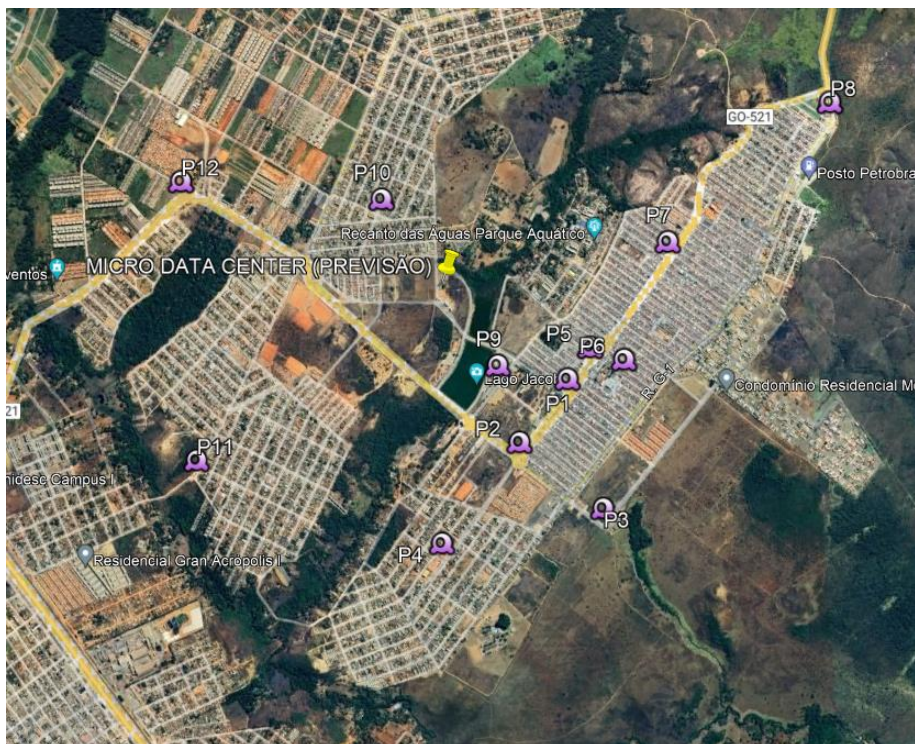

LOCAIS DE PONTOS DE VIDEOMONITORAMENTO  Cidade Ocidental		QT. DE CÂMERAS (UNIDADE)	TIPOS DE CÂMERAS			
			Tipo I	Tipo II	Tipo III	Rec. Facial
P1	Eixo II, Rotatória	3	0	2	1	
P2	Praça da Bíblia (Rua Eixo I, Eixo II, Eixo III)	3	2	0	1	Sim
P3	Av. F c/ Av. C - Fórum	3	2	0	1	Sim
P4	Eixo III, c/ Rua 39 - Escola Municipal Paulo Freire	3	2	0	1	
P5	Eixo II - Praça Santo Antônio	3	2	0	1	
P6	Quadras SQ 13 - Quadra 8 e 9	3	2	0	1	
P7	Rua Eixo II, c/ SQ 15, Q.16 - Rotatória	3	2	0	1	
P8	Av. Vilma dos Reis Roriz c/ SQ 19, próximo a Escola D. Agostinho	3	2	0	1	
P9	Praça do Lago, entre Av. do Lago e Rua Eixo I	3	2	0	1	
P10	Praça Nossa Senhora do Guadalupe (Rua 15, c/ Rua 5, c/ Rua 16) - Praça do Friburgo	3	2	0	1	Sim
P11	Praça da Bíblia - Rua Santos Dumont, Rua 1, Eixo I, Balão do Friburgo	3	2	0	1	
P12	GO 521, c/ Rua 2 - Entrada principal - Próximo à Faculdade	2	0	2	0	
P13	Rua 1, c/ Rua 14, Nápoles A - Saída Flamboyant	3	2	0	1	



P14	Rua Santos Dumont, c/ Rua Marechal Deodoro	3	2	0	1	
-----	--	---	---	---	---	--

## 2.5. Município de Valparaíso de Goiás: 30 (trinta) pontos de videomonitoramento

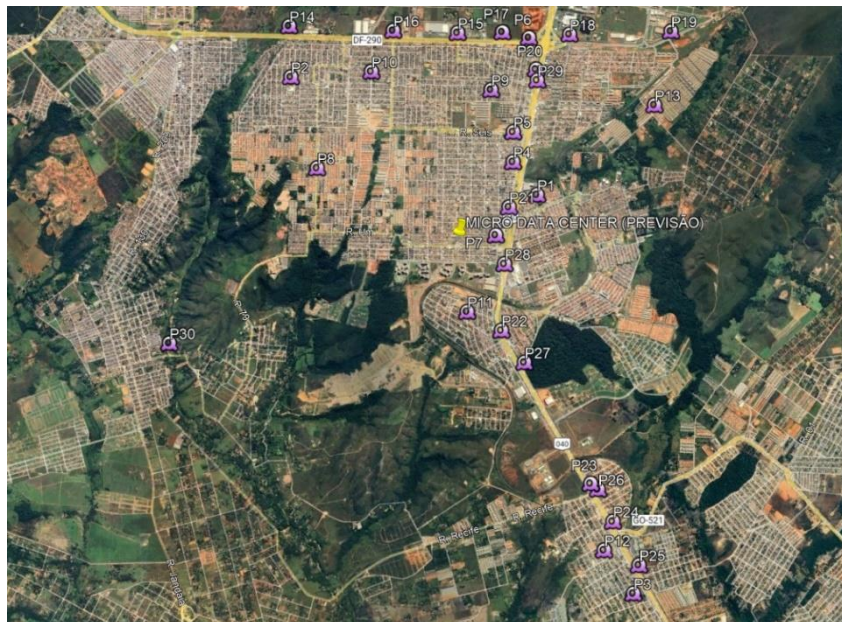

LOCAIS DE PONTOS DE VIDEOMONITORAMENTO Valparaíso de Goiás		QT. DE CÂMERAS (UNIDADE)	TIPOS DE SERVIÇOS			
			Tipo I	Tipo II	Tipo III	Rec. Facial
P1	Praça da Etapa A	3	2	0	1	
P2	Feira do Céu Azul	3	2	0	1	
P3	Praça do parque Marajó	3	2	0	1	Sim
P4	Rua 1 - Jardim Oriente	3	2	0	1	
P5	Rua 1 - Morada Nobre	3	2	0	1	
P6	Rua 1 - Parque São Bernardo	3	2	0	1	
P7	AV. 15 de junho - Valparaíso II	3	2	0	1	
P8	Rua Tupinambas - Setor de Chácaras Anhanguera - A, B e C	3	2	0	1	
P9	AV. Principal da 1ª etapa do Jardim Céu Azul	3	2	0	1	
P10	AV. Principal da 2ª etapa do Jardim Céu Azul	3	2	0	1	
P11	AV. Principal Ipanema	3	2	0	1	
P12	AV. Principal Marajó	3	2	0	1	
P13	AV. Principal do Setor de Chácaras Ipirangas A e B	3	2	0	1	
P14	DF 290 - Entrada para o bairro Vila Guaíra	2	0	2	0	

P15	DF 290 - Entrada para o bairro 1º Etapa do Céu Azul	2	0	2	0	
P16	DF 290 - Entrada para o bairro 2º Etapa do Céu Azul	2	0	2	0	
P17	DF 290 - Entrada para o bairro Parque São Bernardo	2	0	2	0	
P18	DF 290 - Entrada para o bairro Parque Esplanada I	2	0	2	0	
P19	DF 290 - Entrada para o bairro Ypiranga	2	0	2	0	
P20	BR 040 -> Entrada para o bairro Parque São Bernardo	2	0	2	0	
P21	BR 040 -> Entrada para o bairro Jardim Oriente	2	0	2	0	
P22	BR 040 -> Entrada para o bairro Ipanema	2	0	2	0	
P23	BR 040 -> Entrada para o bairro Parque Marajó	2	0	2	0	
P24	BR 040 -> Entrada para o bairro Parque Marajó	2	0	2	0	
P25	BR 040 -> Entrada para o bairro Santa Rita	2	0	2	0	
P26	BR 040 -> Entrada para o bairro Esplanada V	2	0	2	0	
P27	BR 040 -> Entrada para o bairro Etapa E	2	0	2	0	
P28	BR 040 -> Entrada para o bairro Parque Esplanada II	2	0	2	0	
P29	BR 040 -> Entrada para o bairro Cidade Jardins	2	0	2	0	
P30	Ponte Valparaíso (Pacaembu) - Novo Gama (Pedregal)	2	2	0	0	

## 2.6. Município de Formosa: 33 (trinta e três) pontos de videomonitoramento

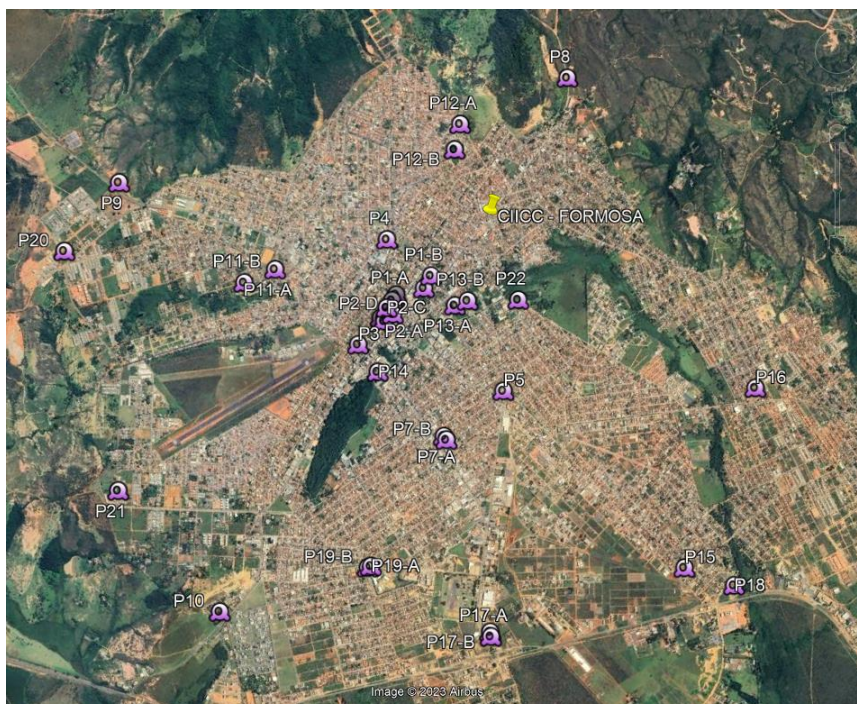

LOCAIS DE PONTOS DE VIDEOMONITORAMENTO  Formosa		QT. DE CÂMERAS (UNIDADE)	TIPOS DE SERVIÇOS			
			Tipo I	Tipo II	Tipo III	Rec. Facial
P1-A	Praça Rui Barbosa (Praça da Prefeitura)	3	2	0	1	Sim
P1-B	Praça Rui Barbosa (Praça da Prefeitura)	3	2	0	1	Sim
P2-A	Praça Imaculada Conceição	2	1	0	1	
P2-B	Praça Imaculada Conceição	2	1	0	1	
P2-C	Praça Imaculada Conceição	2	1	0	1	
P2-D	Praça Imaculada Conceição	2	1	0	1	
P3	Praça Anísio Lobo	3	2	0	1	
P4	Feira Coberta	3	2	0	1	Sim
P5	Rotatória do Supermercado Bretas	2	2	0	0	
P6-A	Visconde de Porto Seguro (Área bancária)	3	2	0	1	Sim
P6-B	Visconde de Porto Seguro (Área bancária)	3	2	0	1	Sim
P7-A	CEF localizada no bairro Formosinha	3	2	0	1	Sim
P7-B	CEF localizada no bairro Formosinha	3	2	0	1	Sim
P8	Saída Itiquira em direção à Cachoeira	2	0	2	0	
P9	Saída Planaltina/GO	2	0	2	0	
P10	Saída Sul em direção a BR 020	2	0	2	0	
P11-A	Lago do Abreu	3	2	0	1	
P11-B	Lago do Abreu	3	2	0	1	
P12-A	Lagoa dos Santos	3	2	0	1	
P12-B	Lagoa dos Santos	3	2	0	1	
P13-A	Laguinho do Vovô	3	2	0	1	
P13-B	Laguinho do Vovô	3	2	0	1	
P14	Deck Mata da Bica	3	2	0	1	
P15	Rotatória da Av. 06 com Av. B do Vila Verde	3	2	0	1	
P16	Rotatória do Parque da Colina - CMEI-Maria Aparecida Hamu Opa	3	2	0	1	



P17-A	Av. Brasília na Entrada da Cidade com a BR 020	2	0	2	0	
P17-B	Av. Brasília na Entrada da Cidade com a BR 021	2	0	2	0	
P18	Bairro Planalto entrada da cidade com a BR 020	2	0	2	0	
P19-A	Parque lago IFG	3	2	0	1	
P19-B	Parque lago IFG	3	2	0	1	
P20	Anel viário/ Av .Rifania	2	0	2	0	
P21	Anel Viário com Av. Cristalina	2	0	2	0	
P22	Pista de caminhada Jardim Califórnia rotatória com oficina Modelo	3	2	0	1	

## 2.7. Município de Planaltina: 27 (vinte e sete) pontos de videomonitoramento

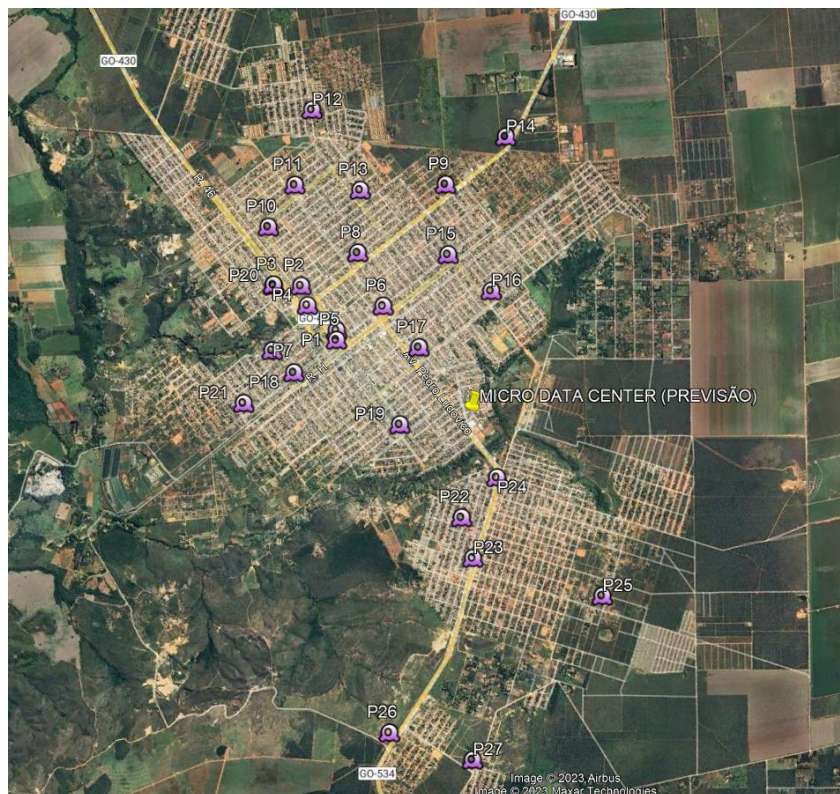

LOCAIS DE PONTOS DE VIDEOMONITORAMENTO  Planaltina		QT. DE CÂMERAS (UNIDADE)	TIPOS DE SERVIÇOS			
			Tipo I	Tipo II	Tipo III	Rec. Facial
P1	QC 01 MC LOTE 03 / CAIXA ECONÔMICA CENTRO;	3	2	0	1	Sim
P2	Feira Permanente / BRB Centro/Norte	3	2	0	1	Sim
P3	Presídio Municipal – Setor Oeste	3	2	0	1	Sim

P4	QC 03 MC / Banco do Brasil e Lotérica LEFER Centro/Oeste	3	2	0	1	Sim
P5	Área de Encontro de Avenidas Norte, Leste e Sul NORTE/LESTE/SUL	3	2	0	1	
P6	QA 03 MC LOJA 07/08 SETOR NORTE;	3	2	0	1	
P7	QA 01 MR LOTE 01 SETOR NORTE;	3	2	0	1	
P8	QUADRA 01 MR 06 LOTE 26 SETOR NORTE;	3	2	0	1	
P9	QUADRA 04 MR 06 LOTE 26 SETOR NORTE;	2	2	0	0	
P10	QUADRA 17 MR 04 CASA 19 SETOR NORTE;	3	2	0	1	
P11	QUADRA 12 MR 07 CASA 20 SETOR NORTE;	3	2	0	1	
P12	QD 153 N.º 30 – Barrolândia	3	2	0	1	
P13	QD 13 MR 12, Casa 21, Setor Norte	3	2	0	1	
P14	SAÍDA GO-430 – Imigrantes/Água Fria-GO, Setor Norte	2	0	2	0	
P15	QA 10 MC, LT 11, Setor Leste	3	2	0	1	
P16	QD 04 MR 12, Casa 21, Setor Leste	3	2	0	1	
P17	QD 02 MR 12, LT 20, Setor Leste	3	2	0	1	
P18	QA 03 MC, LT 05 – Gullas Lanches, Setor Oeste	3	2	0	1	
P19	QA 17 MR, LT 13 – Paróquia Santíssima Trindade, Setor Sul	3	2	0	1	
P20	QD 11 MR 02 – Antiga Rápido Planaltina, Setor Oeste	2	2	0	0	
P21	QA 07 MR, LT 13, Setor Oeste	3	2	0	1	
P22	QR 18, Casa 34 – Mercaria e Distribuidora Silva Itapuã I	3	2	0	1	
P23	QD 42 – Posto de Gasolina Itapuã II	3	2	0	1	
P24	QD 230, LT 06 – Setor Paquetá	2	2	0	0	
P25	QD 43, Casa 04 – Paquetá	2	2	0	0	
P26	Panorama – Balão da entrada da Cidade Brasilinha 17	2	0	2	0	
P27	Praça de Brasilinha 17 – Capela São Vicente de Paula, Brasilinha 17	3	2	0	1	

## 2.8. Município de Goiânia: 13 (treze) pontos de videomonitoramento



LOCAIS DE PONTOS DE VIDEOMONITORAMENTO Goiânia		QT. DE CÂMERAS (UNIDADE)	TIPOS DE SERVIÇOS			
			Tipo I	Tipo II	Tipo III	Rec. Facial
P1	Av. Contorno esq. com Rua José Sinimbu Filho	1	0	0	1	Sim
P2	Av. Independência esq. com Av. Contorno	2	1	0	1	
P3	Av. Contorno esq. com Av. Leste Oeste	3	2	0	1	
P4	Av. Leste Oeste esq. Al. do Botafogo	2	2	0	0	
P5	Rua 44 esq. com Av. Independência (sentido Rua 66)	3	1	0	2	
P6	Rua 44 esq. com Av. Contorno	2	2	0	0	
P7	Rua 69A esq. com Av. Contorno	1	0	0	1	Sim
P8	Av. Contorno esq. com Rua 69A	1	0	0	1	Sim
P9	Rua José Sinimbu Filho esq. com Rua 44	1	0	0	1	Sim
P10	Rua 301 esq. com Al. do Botafogo	2	2	0	0	
P11	Rua 44 esq. com Rua 69A	1	0	0	1	Sim
P12	Av. Contorno esq. com Rua 300	1	0	0	1	Sim
P13	Rua 44 esq. com Av. Leste Oeste	2	0	0	2	Sim



## 2.9. Município de Goiás: 20 (vinte) pontos de videomonitoramento

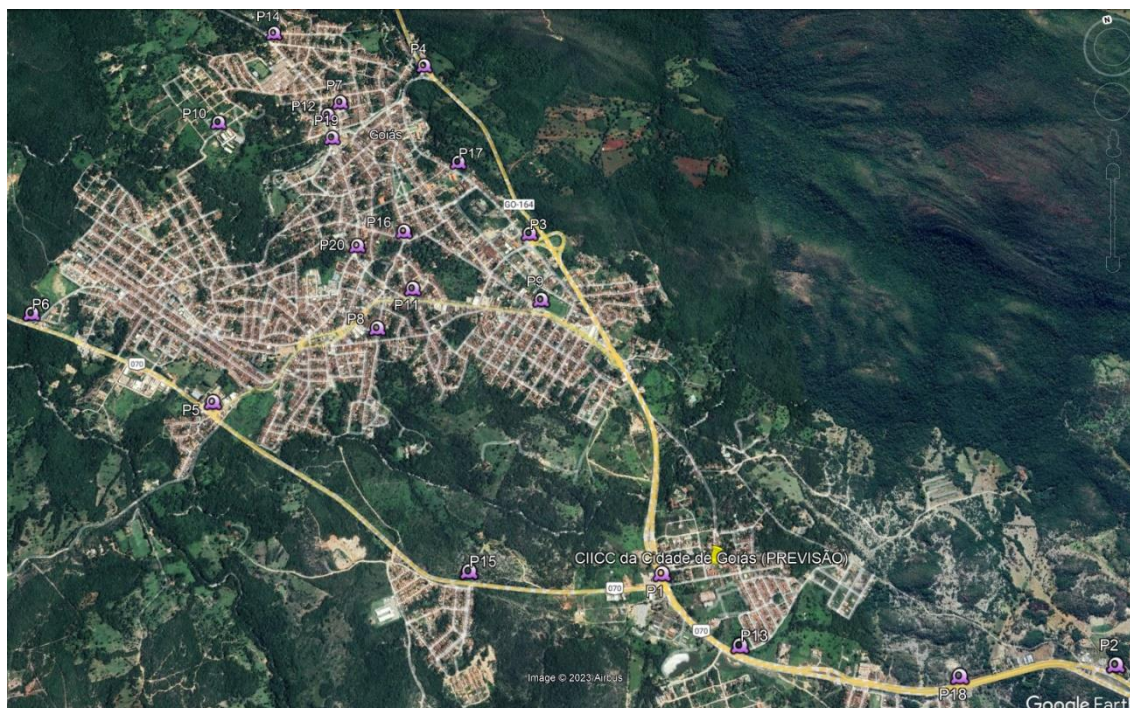

LOCAIS DE PONTOS DE VIDEOMONITORAMENTO  Goiás		QT. DE CÂMERAS (UNIDADE)	TIPOS DE SERVIÇOS			
			Tipo I	Tipo II	Tipo III	Rec. Facial
P1	GO-070 c/ GO-164	2	0	2	0	
P2	GO 070 – Saída para Itaberaí (próximo ao Hotel Fazenda Serra das Orquídeas)	2	0	2	0	
P3	Rotatória Av. Deusdete Ferreira de Moura c/ Rua Edgar Camelo	2	2	0	0	
P4	Rotatória GO-164 c/ Estrada p/ Trevo Carioca	2	2	0	0	
P5	Rotatória GO-070 c/ Rua A	2	0	2	0	
P6	GO-070, Continuação da Rua Jussara	2	0	2	0	
P7	Travessa do Carmo – Delegacia de Polícia Civil	2	1	0	1	
P8	Rua Agenor de Barros c/ Rua Santo Amaro	3	2	0	1	
P9	Av. Dário de Paiva (Estádio Municipal)	2	1	0	1	Sim
P10	Rua 2, Qd. 10, Residencial Bauman (IFG)	2	1	0	1	
P11	Rodoviária/Av. Dário de Paiva	2	1	0	1	Sim
P12	Rua Ver. Hugo Argenta c/ Av. São Pedro (Praça do Elivel)	3	2	0	1	Sim
P13	GO-070, Entrada p/ Davidópolis/Bacalhau	2	0	2	0	
P14	R. Passos da Paz (Posto de Saúde/Saída)	2	1	0	1	
P15	GO-070 / Entrada Setor Tempo Novo	1	0	1	0	
P16	Rua Ernestina c/ Rua Damiana da Cunha (Praça do Queijinho)	2	1	0	1	

P17	Av. Deusdete Ferreira de Moura - Centro (Próximo a UEG e Biblioteca da UFG)	2	1	0	1	
P18	GO-164 c/ Rua 7	2	0	2	0	
P19	Rua XV de Novembro c/ Rua Padre Luis Gonzaga (Praça Vinicio Fleury)	3	2	0	1	
P20	Rua São Paulo c/ Rua Santos Dumont, próximo ao Colégio Militar	3	2	0	1	

### 3. Da REDEFINIÇÃO DE PONTOS

3.1. Surgindo a necessidade de redefinição de pontos de videomonitoramento, por parte da CONTRATANTE, a mesma deverá comunicar formalmente a CONTRATADA, com as informações de endereço e tipos de câmera.

3.2. Surgindo a necessidade de redefinição de pontos de videomonitoramento, por parte da CONTRATADA, a mesma deverá comunicar formalmente a CONTRATANTE, justificando o motivo da solicitação. Apenas após a AUTORIZAÇÃO DA CONTRATANTE, a redefinição poderá ser realizada.