

Secretaria-Geral
da GovernadoriaESTADO DE GOIÁS
SECRETARIA-GERAL DE GOVERNO
GERÊNCIA DE PLANEJAMENTO E FINANÇAS**RELATÓRIO Nº 1 / 2023 SGG/GPF-18419****PRESTAÇÃO DE CONTAS DOS GESTORES – EXERCÍCIO 2022****Apresentação**

A Secretaria-Geral da Governadoria, atual Secretaria-Geral de Governo por força da publicação da Lei nº 21.792, de 16 de fevereiro de 2023, foi criada pela Lei nº 20.491, de 25 de junho de 2019, que estabelece a organização administrativa do Poder Executivo e dá outras providências, e teve entre outras atribuições o apoio direto ao Governador do Estado no desempenho de suas atribuições, bem como a elaboração, a execução e o monitoramento dos respectivos projetos prioritários.

O trabalho desenvolvido pela Secretaria-Geral de Governo desde o início se baseou nas competências definidas pela Lei n. 20.491/2019 e suas alterações, onde estão estabelecidos os mecanismos de governança do monitoramento das ações estratégicas e entregas prioritárias do Governo do Estado de Goiás, bem como nas diretrizes estratégicas determinadas pelo Governador do Estado.

Dentre as principais iniciativas realizadas pelas equipes da SGG no exercício de 2022, visando o cumprimento das suas competências destacamos:

- elaboração do Caderno Digital de Sugestões de Emendas 2023, cujo objetivo é o de mapear, priorizar e nortear a alocação dos recursos de emendas parlamentares para projetos com alta relevância para o Estado/Sociedade;
- publicação do "Banco de Projetos e Oportunidades" para apoiar aos órgãos estaduais na visualização de oportunidades abertas para apresentação de propostas, e de um banco de modelos de projetos encaminhado ao governo federal, com instrumentos apresentados, formalizados e com prestação de contas aprovadas;
- estabelecimento da estruturação de estratégias para a implantação do Gestão.gov (até 2021 chamado de MEG-Tr – Modelo de Excelência em Gestão das Transferências da União), em apoio aos 18 órgãos do Estado que possuem instrumento(s) de captação de recursos ativo(s) com o Governo Federal, desde o apoio na formação de comitês gestores, capacitações, elaboração dos Planos de Melhoria de Gestão e apoio na implementação desses Planos.
- implantação de fluxo organizado com rotina diária de acompanhamento da regularidade do Estado junto ao Serviço Auxiliar de Informações para Transferências de Recursos da União (CAUC), de modo a evitar o impedimento da celebração de instrumentos de parceria junto ao Governo Federal, destinados à transferência de recursos para o Estado;
- colaboração junto à Rede +Brasil, coordenada pelo Ministério da Economia, a qual vem desenvolvendo atividades de interesse comum e ações conjuntas de capacitação, melhoria da gestão e de fortalecimento da comunicação e transparência, relativas às Transferências da União, operacionalizadas por meio da Plataforma +Brasil. Além disso, prestar apoio (desde a formalização a execução e prestação de contas) quanto ao recebimento de recursos extraordinários (auxílios definidos em Emendas Constitucionais) que foram disponibilizados pelo Governo Federal aos Estados em 2022;
- monitoramento e assessoramento aos órgãos do Estado realizado pelo Gabinete de Representação de Goiás no Distrito Federal a partir de articulação direta com a Superintendência Central de Captação de Recursos e Superintendência de Prioridades Governamentais da SGG;
- avanço nos processos e ações do Programa de *Compliance* Público, cujo objetivo é delimitar o escopo, conhecer o contexto e definir os critérios de riscos, e assim, personalizar o processo de gestão de riscos da Secretaria-Geral de Governo - SGG;
- formulação de políticas relativas às cidades, infraestrutura e transporte, visando garantir o cumprimento das novas atribuições instituídas pela Lei 21.297 de 06 de abril 2022, consubstanciada no atingimento das metas estabelecidas para implementação e execução do Programa Transporte Cidadão, criado pela Lei n. 15.047, de 29 de dezembro de 2004, alterada pela Lei n. 15.516 de 05 de janeiro de 2006 e Lei n. 20.420, de 21 de fevereiro de 2019, destinado a oferecer subsídio financeiro aos usuários das linhas semiurbanas que servem aos municípios de Nova Veneza, Guapó, Hidrolândia, Nova Fátima, Nerópolis, Bela Vista de Goiás, Caldazinha, Goianópolis e Terezópolis de Goiás, alimentadoras da linha 001 - Eixo Anhanguera e integrantes da Rede Metropolitana de Transportes Coletivos, operadas por empresas diversas, em regime de concessão, além dos aportes do "Complemento da Tarifa do Usuário", a partir da competência de maio de 2022, conforme estabelece a Lei Complementar n. 169 de 29 de dezembro de 2021, que reformula e disciplina a Rede Metropolitana de Transporte Coletivo da Grande Goiânia; e
- reestruturação da Câmara Deliberativa de Transportes Coletivos e da Companhia Metropolitana de Transportes Coletivo realizadas pela Superintendência de Políticas para Cidades e Infraestrutura, a partir de abril de 2022, após a publicação da Lei 21.297, foram transferidas as Ações 2193 - SUBSÍDIO FINANCEIRO AO SISTEMA DE TRANSPORTE SEMIURBANO DA REGIÃO METROPOLITANA DE GOIÂNIA e 3006 - INFRAESTRUTURA DE TRANSPORTE, ENERGIA, TELECOMUNICAÇÕES E MOBILIDADE URBANA, da Secretaria de Estado de Desenvolvimento e Inovação – SEDI para a SGG.

A partir de agosto de 2022, a partir da publicação da Lei 21.297 de 16 de abril de 2022, que altera a Lei nº 20.491, de 25 de junho de 2019, que estabelece a organização administrativa do Poder Executivo, e a Lei nº 21.239, de 12 de janeiro de 2022, foi implementado e executado o Programa Transporte Cidadão, que reduziu o preço da passagem do transporte coletivo das linhas semiurbanas, através de repasse de recursos à Metrobus o que possibilitou o atendimento de 2.699.264 usuários em 2022, sendo que a meta estabelecida era de 2.500.000 usuários.

Ainda em 2022, foi implementado o "Complemento da Tarifa do Usuário", garantindo-se a qualidade e a atualidade dos serviços de transporte coletivo urbano prestados, atendendo ao estabelecido no inciso I do § 1º do art. 1º da Lei Complementar n. 169 de 29 de dezembro de 2021, ao se compensar eventuais déficits tarifários pelo Estado de Goiás e pelos Municípios de Goiânia, Aparecida de Goiânia e Senador Canedo. Destacamos que a participação do Estado é de 41,20% (quarenta e um vírgula vinte por cento), e que, somente, a partir de agosto de 2022, possibilitou o atendimento de 67.389.849 usuários.

Evidencia-se, também, a utilização do montante de R\$ 34.763.647,05 (trinta e quatro milhões, setecentos e sessenta e três mil seiscentos e quarenta e sete reais e cinco centavos), recebidos da União, a título de aporte da assistência financeira destinada a auxiliar o custeio da gratuidade das pessoas idosas no transporte público coletivo urbano, instituído pela Emenda Constitucional n. 123, de 14 de julho de 2022. O valor deste auxílio financeiro foi distribuído pela União de acordo com a população de idosos de cada município/estado constante na base do DataSUS de 2021.

SUMÁRIO

1. Informações gerais da Unidade Orçamentária.....	3
1.1. Natureza jurídica e identificação.....	3
1.2. Normal relacionadas.....	3
1.3. Breve histórico da Secretaria e suas atribuições.....	4
1.4. Rol dos responsáveis.....	4
1.5. Estrutura organizacional.....	4
2. Desempenho orçamentário, financeiro, contábil e patrimonial.....	4
2.1. Das receitas, transferências, créditos adicionais e dotação orçamentária.....	5
2.2. Das despesas realizadas.....	5
2.2.1. Restos a pagar.....	6
2.2.2. Obrigações por competência.....	6
2.2.3. Contratos.....	7
2.2.4. Execução descentralizada com transferência de recursos.....	8
2.2.5. Adiantamentos e fundos rotativos.....	9
2.2.6. Das informações contábeis.....	10
2.2.7. Do patrimônio.....	10
2.2.7.1. Bens.....	10
2.2.7.2. Direitos.....	10
2.2.7.3. Obrigações.....	11
3. Das demandas de órgãos de controle e tomada de contas especiais.....	11

QUADROS E INFORMAÇÕES ADICIONAIS

Quadro 01 - Informações gerais da UO	3
Quadro 02: Rol dos responsáveis – exercício 2022	4
Quadro 03: Portaria de instituição de membros da comissão de licitação e pregoeiros	4
Figura do organograma da SGG	4
Quadro 04: Receitas e transferências recebidas – exercício de 2019 até 2022	5
Quadro 05: Créditos adicionais abertos x Reduções de créditos - exercício de 2019 até 2022	5
Quadro 06: Dotação orçamentária - exercício de 2019 até 2022	5
Quadro 07: Edição dos mutirões para prestação de serviços públicos e distribuição de serviços sociais	5
Quadro 08: Despesa com reforma da Chefatura de Polícia	5
Quadro 09: Despesa realizada por modalidade de contratação – exercício 2019 até 2022	6
Quadro 10: Restos a Pagar não Processados e Processados- exercício de 2019 até 2022	6
Quadro 11: Obrigações por competência – exercício de 2022	6
Quadro 12 – Contratos – exercício de 2019 até 2022	7
Quadro 13 – Despesas descentralizadas – exercício de 2019 até 2022	8
Quadro 14: Valores utilizados pelos fundos rotativos - exercício de 2019 até 2022	9
Quadro 15: Bens móveis - exercício de 2019 até 2022	10
Quadro 16: Bens imóveis - exercício de 2019 até 2022	10

Quadro 17: Bens intangíveis - exercício de 2019 até 2022	10
Quadro 18: Investimentos - exercício de 2019 até 2022	10
Quadro 19: Obrigações - exercício de 2019 até 2022	11

1. Informações gerais da Unidade Orçamentária:

1.1. Natureza jurídica e identificação:

A Secretaria-Geral de Governo – SGG, inscrita no Cadastro de Pessoas Jurídicas – CNPJ sob o n. 34.049.214/0001-74, é órgão da Administração Direta do Poder Executivo Estadual, criada pela Lei n. 20.491 de 26 de junho de 2019.

Informações da Pasta estão disponíveis no endereço eletrônico: <http://www.secretariageral.go.gov.br>, ou podem ser solicitadas pelo e-mail: @governadoria.go.gov.br.

No Sistema de Programação e Execução Orçamentária e Financeira - SIOFI e no Sistema de Contabilidade-Geral do Estado de Goiás - SCG estão cadastradas as Unidades Orçamentárias a saber:

- **UO Consolidadora: 4000** - Secretaria-Geral de Governo; e
- **UO Executora: 4001**- Gabinete do Chefe da Secretaria-Geral de Governo.

1.2. Normas relacionadas:

A Secretaria-Geral de Governo criada pelo art. 7º da Lei n. 20.491 de 26 de junho de 2019, alterada em 04 de agosto de 2020 pela Lei n. 20.820, e em 06 de abril de 2022 pela Lei n. 21.297, foi regulamentada, respectivamente, pelo Decreto n. 9.557 de 21 de novembro de 2019, Decreto n. 9.730 de 15 de outubro de 2020, e Decreto n. 10.128 de 16 de agosto de 2022.

Também se observam as diretrizes contidas no Regime Jurídico dos Servidores Cíveis do Estado de Goiás, a Lei n. 20.756 de 28 de janeiro de 2020, o Código de Ética e Conduta Profissional do Servidor e da Alta Administração do Poder Executivo Estadual instituído pelo Decreto n. 9.837 de 23 de março de 2021, dentre outras.

1.3. Breve histórico da Secretaria, suas atribuições:

A Secretaria-Geral de Governo criada e regulamentada pelas normas citadas acima, tem suas competências elencadas no art. 7º da Lei n. 20.491 de 26 de junho de 2019, as quais se sintetizam no assessoramento técnico, institucional e operacional ao titular do Poder Executivo no desenvolvimento das ações de Governo, na articulação com os demais entes federados e com o governo federal, na promoção das ações desenvolvidas pelos demais órgãos estaduais, além da produção e sistematização de informações sobre aspectos socioeconômicos, divisão administrativa e territorial do Estado, e a formulação de políticas estaduais de cidades e infraestrutura.

Desde sua criação, a estrutura organizacional desta Secretaria, o número de servidores, a receita prevista/realizada e dotação prevista/autorizada estão resumidas no quadro abaixo.

Quadro 01: Informações gerais da UO

Ano	Organo-grama*	N. Servidores	Receita Prevista	Receita Realizada	Dotação Inicial	Dotação Atualizada
2019**	35	154	R\$ 0,00	R\$ 0,00	R\$ 0,00	R\$ 9.807.542,73
2020	37	237	R\$ 0,00	R\$ 0,00	R\$ 10.394.000,00	R\$ 29.092.952,40
2021	37	298	R\$ 0,00	R\$ 0,00	R\$ 27.371.000,00	R\$ 36.193.991,81
2022	43	330	R\$ 0,00	R\$ 35.351.525,54	R\$ 36.751.000,00	R\$ 202.027.814,48

* Número de unidades / caixinhas no organograma.

** Secretaria criada em 25.06.2019.

***Fonte: SIOFI, SCG E RHNNet.

O Plano Estratégico desta Secretaria está em fase final de desenvolvimento, no qual constará os propósitos, missão, visão, e indicadores de desempenho para comparação das metas e objetivos pactuados.

Destaca-se o avanço da SGG nos processos e ações do Programa de *Compliance* Público, cujo objetivo é delimitar o escopo, conhecer o contexto e determinar os riscos, e assim, personalizar o processo de gestão dos mesmos. Tais ações tem permitido um processo de avaliação de riscos eficaz e definição de tratamento de mitigação apropriado.

A SGG não possuía programas finalísticos expressivos até a edição da Lei n. 21.297 de 06 de abril de 2022, quando a Superintendência de Políticas para Cidades e Infraestrutura foi integrada à esta pasta.

A partir de então, passou a ser competência da SGG:

- a formulação e a execução das políticas estaduais de cidades e infraestrutura, em especial de habitação, telecomunicações, desenvolvimento urbano, transportes e obras públicas;
- o acompanhamento, o controle e a fiscalização da qualidade da execução, da prestação de serviços ou do fornecimento de bens quando as políticas estaduais de cidades e infraestrutura forem executadas indiretamente;
- a administração dos terminais rodoviários de passageiros de propriedade do Poder Público estadual;
- a formulação de política pública, o estabelecimento de relacionamento institucional com os órgãos federais competentes e a elaboração de planos relativos ao setor de transporte aeroviário;
- a promoção de pesquisa científica e tecnológica nas áreas de transportes e obras públicas;

- a formulação e a execução da política estadual de desenvolvimento da Região Metropolitana de Goiânia – RMG, especialmente no que diz respeito ao serviço de transporte coletivo urbano de passageiros; e
- o acompanhamento, o controle e a fiscalização da qualidade da execução, da prestação de serviços ou do fornecimento de bens quando a política estadual de desenvolvimento da RMG for executada indiretamente, especialmente no que diz respeito ao serviço de transporte coletivo urbano de passageiros; e
- a formulação da política estadual de energia.

Deixamos de proceder à comparação dos serviços finalísticos prestados pela Superintendência de Políticas para Cidades e Infraestrutura, solicitados pelo TCE, vez que atuação da mesma junto a esta pasta ainda é incipiente.

1.4. Rol dos responsáveis:

O rol dos responsáveis desta Pasta, no exercício de 2022, é o indicado abaixo:

Quadro 02: Rol dos responsáveis – exercício 2022

Responsável	CPF	Função	Data da Nomeação	Número do DOE
Adriano da Rocha Lima	014.499.017-27	Secretário-Chefe	24.06.2020	23.318
Luciano Da Costa Bandeira	597.515.411-15	Superintendente de Gestão Integrada	31.07.2019	23.104
Maires Agda Mesquita Moraes	520.217.771-20	Ger. Gestão e Finanças	31.07.2019	23.104
Valéria Veríssima Pereira*	911.079.701-72	Ger. Compras Gov.	28.08.2019	23.124
Thays de Oliveira Martins	051.515.641-88	Ger. Compras Gov.	13.07.2022	23.518
Carlos Gustavo Max de Sousa	920.236.221-15	Ger. Apoio Adm.	14.10.2020	23.406
Rafael Gonçalves S. Borges	019.018.611-98	Chefe Proc. Setorial	24.06.2020	23.328
Márcia de Fátima Vieira	592.142.951-15	Assessor Contábil	18.12.2019	23.201
Luiz Sérgio de Oliveira	641.345.631-00	Gestor do SIGMATE	14.10.2020	23.406

* Fonte: Informações obtidas junto à GGDP da UO, endereço eletrônico: governadoria.go.gov.br/aceso-a-informação.

Os membros da comissão de licitação e pregoeiro, no mesmo período, estão indicados nos documentos informados a seguir:

Quadro 03: Portaria de instituição de membros da comissão de licitação e pregoeiros

Documento	N. do DOE	Data da Publicação
Portaria n. 113/2020 - SGG	23.374	27.08.2020
Portaria n. 115/2021 - SGG	23.625	30.08.2021
Portaria n. 79/2022 - SGG	23.816	14.06.2022

*Fonte: DOE's indicados acima.

1.5. Estrutura organizacional:

O organograma da SGG, após as alterações promovidas pela Lei n. 21.297 de 06 de abril de 2022, é o demonstrado a seguir:

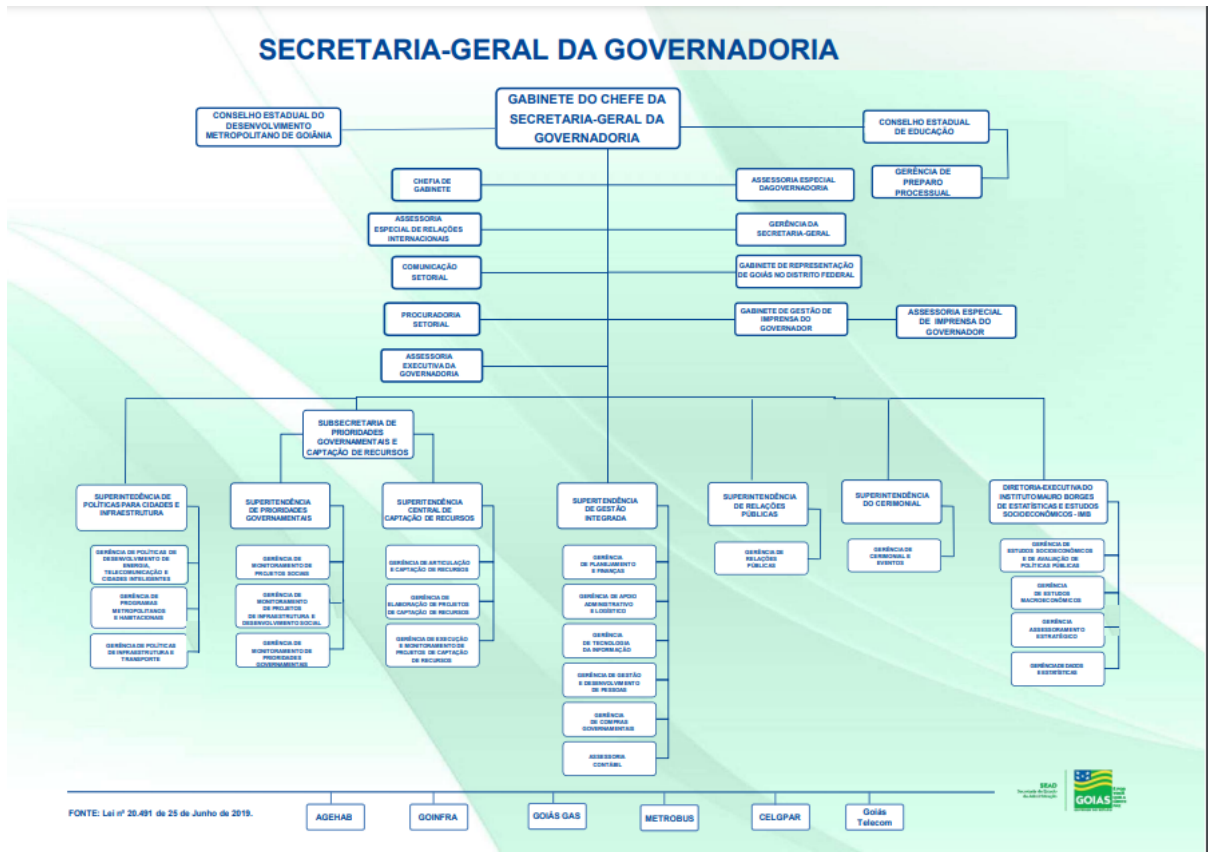

2. Desempenho orçamentário, financeiro, contábil e patrimonial:

2.1. Das receitas, transferências, créditos adicionais e dotação orçamentária:

A Secretaria-Geral de Governo não possui receitas diretamente arrecadadas (não é responsável por nenhum Fundo Especial) tendo sua manutenção custeada por transferências do Tesouro Estadual.

Em 19 de outubro de 2022, recebeu recurso para assistência financeira destinada a auxiliar o custeio da gratuidade das pessoas idosas no transporte público coletivo urbano elencado no inciso IV do artigo 5º da Emenda Constitucional n. 123 de 14 de julho de 2022 no total de R\$34.763.647,05 (trinta e quatro milhões, setecentos e sessenta e três mil, seiscentos e quarenta e sete reais e cinco centavos).

Deste modo, a receita prevista/realizada pela SGG, no período de 05 (cinco) anos solicitados pelo TCE, de acordo com o Anexo III, da Resolução Normativa n. 3/2022, foram:

Quadro 04: Receitas e transferências recebidas – exercício de 2019 até 2022

Ano	Receita Prevista	Receita Realizada
2019**	R\$ 0,00	R\$ 0,00
2020	R\$ 0,00	R\$ 0,00
2021	R\$ 0,00	R\$ 0,00
2022	R\$ 0,00	R\$ 35.351.525,54

* Secretaria criada em 25.06.2019.

**Fonte: SIOFI, SCG E RHNet.

Os créditos adicionais abertos e as reduções no período mesmo período estão discriminados a seguir:

Quadro 05: Créditos adicionais abertos x Reduções de créditos - exercício de 2019 até 2022

Ano	Crédito Suplementares	Créditos Especiais / Extraordinários	Reduções de Créditos	Saldos dos Créditos Adicionais Abertos
	Anexo 11 A		Anexo 11 B	(Anexo 11A - Anexo 11B)
	(a)		(b)	(c = a - b)
2019*	R\$ 9.807.542,73	R\$ -	R\$ -	R\$ 9.807.542,73
2020	R\$ 20.158.378,13	R\$ 50.000,00	R\$ 1.509.425,73	R\$ 18.698.952,40
2021	R\$ 6.166.044,18	R\$ -	R\$ 543.052,37	R\$ 5.622.991,81
2022	R\$ 169.422.413,83	R\$ 70.000,00	R\$ 4.215.599,35	R\$ 165.276.814,48

* Fonte: Anexo 11A - 2022 - SCG/SIOFINET.

A dotação orçamentária aprovada e realizada para o mesmo período foi de:

Quadro 06: Dotação orçamentária - exercício de 2019 até 2022

Ano	Dotação Inicial	Dotação Atualizada
2019**	R\$ 0,00	R\$ 9.807.542,73
2020	R\$ 10.394.000,00	R\$ 29.092.952,40

2021	R\$ 27.371.000,00	R\$ 36.193.991,81
2022	R\$ 36.751.000,00	R\$ 202.027.814,48

* Secretaria criada em 25.06.2019.

**Fonte: SIOFI, SCG E RHNet.

2.2. Das despesas realizadas:

Até meados do exercício de 2021, os gastos desta Unidade Orçamentária se limitavam, basicamente, com despesas de pessoal, aluguel de veículos e imóveis que abrigam o Conselho de Educação de Goiás e o Gabinete de Representação de Goiás no Distrito Federal, combustíveis, limpeza, segurança, locomoções e diárias.

No exercício de 2022 merecem destaques a continuidade de realização das Edições dos Mutirões realizados para entrega de serviços públicos e benefícios sociais, iniciados em 2021, e a reforma do prédio da Chefatura de Polícia destinada a nova sede da SGG, com consequentes aquisições de mobiliários e equipamentos.

As edições dos mutirões ocorreram entre novembro/2021 a junho/2022, conforme quadro abaixo:

Quadro 07: Edição dos mutirões para prestação de serviços públicos e distribuição de serviços sociais

Edição	Cidade / Local	Data	Data
1ª	Goiânia - Setor Morada do Sol	20/11/21	21/11/21
2ª	Aparecida de Goiânia - Avenida Benedito S. de Toledo	11/12/21	12/12/21
3ª	Goiânia / Aparecida de Goiânia - Portal Sul Shopping	12/03/22	13/03/22
4ª	Goiânia - Setor Abaporu	09/04/22	10/04/22
5ª	Goiânia - Conjunto Vera Cruz	14/05/22	15/05/22
6ª	Luziânia	28/05/22	29/05/22
7ª	Valparaíso	04/06/22	05/06/22
8ª	Formosa	18/06/22	19/06/22
9ª	Águas Lindas	24/06/22	25/06/22

*Fonte: Site:goias.gov.br/servico/mutirao-iris-rezende.html.

Destaca-se que a reforma do prédio da Antiga Chefatura de Polícia (CIPE 1.0097.00112, matrícula 88181, situada à Praça Cívica) para se tornar a nova sede da SGG, foi realizada a partir da celebração de 02 (dois) contratos discriminados a seguir:

Quadro 08: Despesa com reforma da Chefatura de Polícia

Contrato	Número do Processo SEI	Natureza Despesa (Cód.)	Natureza Despesa (Nome)	Valor do Contrato
4/2022	20221803703163	3.3.90.39.18	Man. Rep. Cons. Bens Imóveis	R\$ 2.495.894,44
12/2022	202218037004607	3.3.90.39.18	Man. Rep. Cons. Bens Imóveis	R\$ 1.247.984,40
Total:				R\$ 3.743.878,84

*Fonte: SEI/SIOFI.

Informamos que, de acordo com contato via e-mail, com a Superintendência Contábil da Secretaria da Economia, tais valores serão incorporados ao bem, quando se proceder à sua reavaliação, o que se realizará de acordo com o especificado no "Capítulo V – Da Reavaliação dos Imóveis", arts. 14 a 22 da Instrução Normativa Intersecretarial n. 2/2020.

Diante das informações acima, o quadro da despesa, por modalidade de contratação no período compreendido entre a criação da secretaria até o exercício de 2022 é o apresentado abaixo:

Quadro 09: Despesa realizada por modalidade de contratação – exercício 2019 até 2022

Modalidade de Contratação	Exercício 2019			Exercício 2020			Exercício 2021			Exercício 2022	
	Despesa Empenhada (R\$)	Despesa Liquidada (R\$)	Despesa Paga (R\$)	Despesa Empenhada (R\$)	Despesa Liquidada (R\$)	Despesa Paga (R\$)	Despesa Empenhada (R\$)	Despesa Liquidada (R\$)	Despesa Paga (R\$)	Despesa Empenhada (R\$)	Despesa Liquidada (R\$)
1. Modalidade de Licitação (a+b+c+d+e+f)	944.846,47	822.734,13	820.544,13	3.693.787,34	3.621.540,46	3.621.540,46	6.751.542,93	5.943.575,38	5.943.575,38	143.302.268,45	137.866,48
a) Convite	0,00	0,00	0,00	0,00	0,00	0,00	0,00	0,00	0,00	0,00	0,00
b) Tomada de Preços	0,00	0,00	0,00	0,00	0,00	0,00	0,00	0,00	0,00	0,00	0,00
c) Concorrência	3.407,80	0,00	0,00	0,00	0,00	0,00	0,00	0,00	0,00	0,00	0,00
d) Pregão	723.826,03	609.775,48	609.775,48	747.291,08	675.044,20	675.044,20	2.658.508,07	1.850.540,52	1.850.540,52	10.274.696,40	10.088,082
d.1) Pregão Eletrônico	723.826,03	609.775,48	609.775,48	747.291,08	675.044,20	675.044,20	2.658.508,07	1.850.540,52	1.850.540,52	10.274.696,40	10.088,082
d.2) Pregão Presencial	0,00	0,00	0,00	0,00	0,00	0,00	0,00	0,00	0,00	0,00	0,00
e) Concurso	0,00	0,00	0,00	0,00	0,00	0,00	0,00	0,00	0,00	0,00	0,00
f) Regime Dif de Contratações Públicas	217.612,64	212.958,65	210.768,65	2.946.496,26	2.946.496,26	2.946.496,26	4.093.034,86	4.093.034,86	4.093.034,86	133.027.572,05	127.778,40
2. Contratações Diretas (g+h)	192.616,39	149.593,38	149.593,38	534.392,59	525.460,71	525.460,71	552.274,70	521.929,84	521.929,84	812.061,43	798.655,85
g) Dispensa	124.554,44	89.895,58	89.895,58	440.435,44	437.474,48	437.474,48	425.337,78	424.524,53	424.524,53	495.456,15	491.086,75
h) Inexigibilidade	68.061,95	59.697,80	59.697,80	93.957,15	87.986,23	87.986,23	126.936,92	97.405,31	97.405,31	316.605,28	307.569,10
3. Regime de Execução Especial	12.004,86	12.004,86	12.004,86	58.019,60	58.019,60	58.019,60	25.067,86	25.067,86	25.067,86	53.888,57	53.888,57
i) Adiantamentos e Fundos Rotativos	12.004,86	12.004,86	12.004,86	58.019,60	58.019,60	58.019,60	25.067,86	25.067,86	25.067,86	53.888,57	53.888,57
4. Pagamento de Pessoal (j+k)	7.810.589,95	7.810.589,95	7.519.364,32	23.941.717,74	23.941.717,74	23.941.717,74	27.610.300,76	27.610.300,76	27.610.300,76	35.561.369,57	35.561.369,57
j) Pagamento em Folha	7.687.625,00	7.687.625,00	7.396.399,37	23.825.081,07	23.825.081,07	23.825.081,07	27.328.691,09	27.328.691,09	27.328.691,09	34.969.273,69	34.969.273,69
k) Diárias	122.964,95	122.964,95	122.964,95	116.636,67	116.636,67	116.636,67	281.609,67	281.609,67	281.609,67	592.095,88	592.095,88
5. Contratos de Gestão	0,00	0,00	0,00	0,00	0,00	0,00	0,00	0,00	0,00	0,00	0,00
6. Termos de Parceria	0,00	0,00	0,00	0,00	0,00	0,00	0,00	0,00	0,00	0,00	0,00
7. Concessões (incluso PPP)	0,00	0,00	0,00	0,00	0,00	0,00	0,00	0,00	0,00	0,00	0,00
8. Transf Voluntárias (incluso Convênios)	0,00	0,00	0,00	0,00	0,00	0,00	0,00	0,00	0,00	0,00	0,00
9. Outros	0,00	0,00	0,00	0,00	0,00	0,00	0,00	0,00	0,00	0,00	0,00
10. Total (1+2+3+4+5+6+7+8+9)	8.960.057,67	8.794.922,32	8.501.506,69	28.227.917,27	28.146.738,51	28.146.738,51	34.939.186,25	34.100.873,84	34.100.873,84	179.729.588,02	174.280,40

*Fonte: SIOFI e SCG.

2.2.1. Restos a pagar:

O saldo de despesas empenhadas e não pagas no mesmo período são os descritos no quadro abaixo:

Quadro 10: Restos a Pagar não Processados e Processados - exercício de 2019 até 2022

Ano	Restos a Pagar Não Processados	Restos a Pagar Processados	Total
2019**	R\$ 165.135,35	R\$ 293.415,63	R\$ 458.550,98
2020	R\$ 81.178,76	R\$ 0,00	R\$ 81.178,76
2021	R\$ 838.312,41	R\$ 0,00	R\$ 838.312,41
2022	R\$ 5.449.186,85	R\$ 22.646,81	R\$ 5.471.833,66

* Secretaria criada em 25.06.2019.

**Fonte: SIOFI, SCG E RHNet.

Destacamos que dos restos a pagar, o valor de R\$5.249.167,56 (cinco milhões, duzentos e quarenta e nove mil, cento e sessenta e sete reais e cinquenta e seis centavos) se referem aos processos:

- SEI 202100053000352 - Metrobus Transporte Coletivo S/A. - R\$600.000,00; e
- SEI 202218037003594 – Companhia Metropolitana de Transportes - R\$4.649.467,56.

2.2.2. Obrigações por competência:

As despesas incorridas e não empenhadas nesta Secretaria, em todos os exercícios desde a sua criação, se referem à serviços continuados, que não foram faturados em tempo hábil.

A seguir, destacamos as despesas não empenhadas apenas no exercício de 2022. Vejamos:

Quadro 11: Obrigações por competência – exercício de 2022

CNPJ / CPF	Razão Social / Nome	Data do Documento	Modalidade de Licitação	Número de Contrato	Natureza de Despesa	Fonte	Valor Total
11.255.156/0001-30	BKM COMERCIO E LOCAÇÃO DE EQUIPAMENTOS	30/12/2022	Pregao	1/2021/2021-SGG	3.3.90.39.13	15000100	R\$ 1.939,12
07.522.669/0001-92	CEB COMPANHIA ENERGETICA DE BRASILIA	02/01/2023	Licitacao Inexigivel	10/2020-SGG	3.3.90.39.04	15000100	R\$ 49,37
76.535.764/0328-51	OI S A - EM RECUPERACAO JUDICIAL	22/12/2022	Pregao	1/2019-SGG	3.3.90.40.30	15000100	R\$ 44,64
76.535.764/0328-51	OI S A - EM RECUPERACAO JUDICIAL	22/12/2022	Pregao	1/2019-SGG	3.3.90.40.30	15000100	R\$ 4.650,14
27.595.780/0001-16	CS BRASIL FROTAS S A	06/01/2023	Pregao	18/2022-SGG	3.3.90.33.04	15000100	R\$ 4.122,99
02.743.288/0001-10	LOCAMIL SERVICOS EIRELI	05/01/2023	Pregao	18/2022-SGG	3.3.90.33.04	15000100	R\$ 10.660,00
00.604.122/0001-97	TRIVALE INSTITUICAO DE PAGAMENTO LTDA	06/01/2023	Pregao	1/2021-SGG	3.3.90.30.05	15000100	R\$ 9.678,73
21.807.786/0001-23	FORGUS SOL EM SEG. ELETRONICA LTDA - ME	04/01/2023	Pregao	GOIANIA 40/2021-SEMAD	3.3.90.37.03	15000100	R\$ 280,41
08.808.153/0001-71	FUTURA AGENCIA DE VIAGENS E TURISMO LTDA	11/01/2023	Pregao	8/2022-SGG	3.3.90.33.02	15000100	R\$ 1.609,53
Total:							R\$ 33.034,93

* Fonte: Portal de Aplicações e Serviços / Sistema de Prestação de Contas - SPC.

2.2.3. Contratos:

As despesas realizadas via contratos, no mesmo período, foram:

Quadro 12 – Contratos – exercício de 2019 até 2022

CPF/CNPJ	Beneficiário	SEI	2019	2020	2021	2022
00082024000137	COMPANHIA DE SANEAMENTO DO DF-CAESB	201600013001965	R\$ 1.334,51	R\$ 783,23	R\$ -	R\$ -
00493916000120	FUNDAÇÃO SISTEL DE SEGURIDADE SOCIAL	201900013001665	R\$ -	R\$ -	R\$ -	R\$ -
00604122000197	TRIVALE INSTITUICAO DE PAGAMENTO LTDA	202118037000065	R\$ -	R\$ -	R\$ 160.036,33	R\$ 326.167,44
01331904000162	ESPACO NOBRE COMUNICACAO E MARKETING LTDA	201300028000495	R\$ 3.407,80	R\$ -	R\$ -	R\$ -
01536754000123	J CAMARA E IRMAOS S A	202018037003445	R\$ -	R\$ 3.256,80	R\$ -	R\$ -
01536754000123	J CAMARA E IRMAOS S A	202118037003544	R\$ -	R\$ -	R\$ 3.256,80	R\$ 3.643,94
01616929000102	SANEAMENTO DE GOIAS S A	201600013002877	R\$ 16.711,12	R\$ 19.731,10	R\$ 27.781,00	R\$ 84.554,81
01765213000177	COPYSYSTEMS-COPIADORAS SISTEMAS E SER LTDA	201600013001470	R\$ 28.253,34	R\$ -	R\$ -	R\$ -
01765213000177	COPYSYSTEMS-COPIADORAS SISTEMAS E SER LTDA	201900001003979	R\$ 23.609,76	R\$ 62.560,50	R\$ 5.825,97	R\$ -
02491558000142	LOCALIZA VEICULOS ESPECIAIS S A	202014304001202	R\$ -	R\$ -	R\$ -	R\$ -
02491558000142	LOCALIZA VEICULOS ESPECIAIS S A	202018037005184	R\$ -	R\$ 2.090,00	R\$ -	R\$ -
02491558000142	LOCALIZA VEICULOS ESPECIAIS S A	202018037005313	R\$ -	R\$ -	R\$ 15.535,66	R\$ -
02491558000142	LOCALIZA VEICULOS ESPECIAIS S A	202018037005698	R\$ -	R\$ -	R\$ 14.016,11	R\$ 32.472,89
02491558000142	LOCALIZA VEICULOS ESPECIAIS S A	202118037004655	R\$ -	R\$ -	R\$ 2.270,22	R\$ 39.528,70
02558157000162	TELEFONICA BRASIL S A	201900001003979	R\$ 2.764,96	R\$ 5.466,54	R\$ 6.034,80	R\$ 6.881,61
02743288000110	LOCAMIL SERVICOS EIRELI	202218037005855	R\$ -	R\$ -	R\$ -	R\$ -
03506307000157	TICKET SOLUCOES HDFGT S A	201900001003979	R\$ 50.264,83	R\$ 84.782,57	R\$ 25.415,84	R\$ -
03506307000157	TICKET SOLUCOES HDFGT S A	202018037000899	R\$ -	R\$ 9.139,12	R\$ 6.191,14	R\$ -
03611949000116	PAZINI SOM LUZ FESTAS LTDA-ME	202218037005463	R\$ -	R\$ -	R\$ -	R\$ 498.225,00
03790751000147	LIMPECOL SERVICOS GERAIS LTDA	201700013003711	R\$ 200.761,14	R\$ 294.533,05	R\$ 258.639,60	R\$ 313.545,78
03817702000150	VOLUS TECNOLOGIA E GESTAO DE BENEFICIOS LTDA	202018037000899	R\$ -	R\$ 8.878,26	R\$ 4.515,76	R\$ -
04067191000160	EDITORIA GLOBO S A	202118037001563	R\$ -	R\$ -	R\$ 586,80	R\$ -

04694478000110	LTBA COMERCIO E SERVICOS LTDA	202218037003469	R\$ -	R\$ -	R\$ -	R\$ -
04765359000100	CRUZEIRO DO SUL COMERCIAL LTDA - ME	201900001003979	R\$ 2.966,16	R\$ -	R\$ -	R\$ -
04869711000158	FLEXIBASE IND E COM DE MOVEIS IMP E EXP LTDA	202218037006132	R\$ -	R\$ -	R\$ -	R\$ -
05088258000105	CONDOMINIO DO EDIFICIO TERRA BRASILIS	201918037003544	R\$ -	R\$ 43.201,09	R\$ 43.012,80	R\$ 43.012,80
05312367000164	TECHNODATA COMPUTADORES LTDA	202118037004532	R\$ -	R\$ -	R\$ -	R\$ -
05340639000130	PRIME CONSULTORIA E ASSESSORIA EMP LTDA EPP	202218037000767	R\$ -	R\$ -	R\$ -	R\$ 42.983,54
06088000000171	TOTAL - VIGILANCIA E SEGURANCA LTDA	202218037004947	R\$ -	R\$ -	R\$ -	R\$ 4.425,98
07194751000135	ACHEI AUTOMOVEIS LTDA - ME	201700013002218	R\$ -	R\$ -	R\$ 23.114,95	R\$ 68.975,58
07194751000135	ACHEI AUTOMOVEIS LTDA - ME	201900001003979	R\$ 63.273,61	R\$ 119.890,40	R\$ 48.694,45	R\$ -
07194751000135	ACHEI AUTOMOVEIS LTDA - ME	201918037002115	R\$ 3.590,39	R\$ 12.003,50	R\$ -	R\$ -
07194751000135	ACHEI AUTOMOVEIS LTDA - ME	202018037002295	R\$ -	R\$ 24.839,42	R\$ -	R\$ -
07260815000159	WANJOUR COMERCIO DE METAIS E JOIAS LTDA	202218037001347	R\$ -	R\$ -	R\$ -	R\$ 99.998,00
07522669000192	CEB COMPANHIA ENERGETICA DE BRASILIA	201600013001951	R\$ 7.588,51	R\$ 1.937,39	R\$ -	R\$ -
07522669000192	CEB COMPANHIA ENERGETICA DE BRASILIA	202018037000892	R\$ -	R\$ 2.409,69	R\$ 3.841,53	R\$ 5.118,89
07579663000151	A EFICAZ COM E PRESTACAO DE SER GRAFICOS LTDA	202218037001347	R\$ -	R\$ -	R\$ -	R\$ 12.538,00
07685980000152	SHOWNEWS COMUNICACAO E PUBLICIDADE LTDA	202118037005636	R\$ -	R\$ -	R\$ 960.006,04	R\$ 358.841,22
07685980000152	SHOWNEWS COMUNICACAO E PUBLICIDADE LTDA	202218037000132	R\$ -	R\$ -	R\$ -	R\$ 2.120.454,49
07797967000195	NP TECNOLOGIA E GESTAO DE DADOS LTDA	201918037003035	R\$ 8.700,00	R\$ 8.700,00	R\$ 9.482,53	R\$ 10.111,49
07851862000177	REGIA COM DE INF LTDA EM RECUPERACAO JUDICIAL	202018037003705	R\$ -	R\$ -	R\$ 1.699,00	R\$ -
07908408000105	VHPM COMERCIAL LTDA - EPP	201900001003979	R\$ 256,50	R\$ -	R\$ -	R\$ -
07945776000123	PRIMECON CONSTRUTORA LTDA - EPP	202118037002268	R\$ -	R\$ -	R\$ -	R\$ -
08469404000130	CARLETO GESTAO DE SERVICOS LTDA	202218037005061	R\$ -	R\$ -	R\$ -	R\$ -
08808153000171	FUTURA AGENCIA DE VIAGENS E TURISMO LTDA	202218037003003	R\$ -	R\$ -	R\$ -	R\$ 70.721,43
09459901000110	AC SEGURANCA EIRELI	202218037003405	R\$ -	R\$ -	R\$ -	R\$ 278.146,63
10636142000101	REDEMOB CONSORCIO	201500013001702	R\$ -	R\$ 11.300,40	R\$ -	R\$ -
10636142000101	REDEMOB CONSORCIO	201900001003979	R\$ 14.276,00	R\$ -	R\$ -	R\$ -
10636142000101	REDEMOB CONSORCIO	202018037001239	R\$ -	R\$ 28.491,80	R\$ -	R\$ 73.478,40
10867306000101	BRAVA FORTE COMERCIAL EIRELI	202018037005267	R\$ -	R\$ 2.164,18	R\$ 4.767,05	R\$ -
11255156000130	BKM COMERCIO E LOCACAO DE EQUIPAMENTOS	202018037005165	R\$ -	R\$ -	R\$ 132.666,57	R\$ 177.827,44
12444829000162	NILZA APARECIDA AZEVEDO ME	201900013002042	R\$ 340,30	R\$ 127,05	R\$ -	R\$ -
13220063000103	ARS IMAGINANDI CURSOS LIVRES LTDA	202218037004765	R\$ -	R\$ -	R\$ -	R\$ 30.000,00
14202570000179	BOSS LOCADORA DE VEICULOS LTDA - EPP	201700013002219	R\$ 22.164,84	R\$ 45.241,08	R\$ 28.401,34	R\$ -
15511891000118	MVP COMERCIO DE AUTO EIRELI	201500013001765	R\$ -	R\$ 17.200,85	R\$ -	R\$ -
16880052000130	EDITORIA RAIZES LTDA	201900001003979	R\$ -	R\$ 391,00	R\$ -	R\$ -
17213809000102	GLOBO COM LOCACAO SERV DE LIMP E CONT EIRELI	201900013002042	R\$ -	R\$ 379,43	R\$ -	R\$ -
19877285000252	LANLINK SOLUCOES E COM EM INFORMATICA S A	202218037003613	R\$ -	R\$ -	R\$ -	R\$ 772.743,60
21419761000152	SAMMA SERVICOS LTDA	202218037002828	R\$ -	R\$ -	R\$ -	R\$ 111.663,25
21419761000152	SAMMA SERVICOS LTDA	202218037003473	R\$ -	R\$ -	R\$ -	R\$ 91.034,06
21807786000123	FORGUS SOLUCAO EM SEG ELETRONICA LTDA - ME	202218037003081	R\$ -	R\$ -	R\$ -	R\$ 16.917,82
22104085000190	GRAFICA E EDITORA COM VISUAL EIRELLI ME	201918037002876	R\$ 390,00	R\$ 910,00	R\$ -	R\$ -
23518065000129	XP ON CONSULTORIA LTDA EPP	202018037002852	R\$ -	R\$ 17.581,80	R\$ -	R\$ -
23518065000129	XP ON CONSULTORIA LTDA EPP	202018037003705	R\$ -	R\$ -	R\$ 13.360,33	R\$ -
23518065000129	XP ON CONSULTORIA LTDA EPP	202218037000904	R\$ -	R\$ -	R\$ -	R\$ 23.265,00
24005616000113	FLEURY GESTAO GOVERNAMENTAL	202018037001697	R\$ -	R\$ 17.000,00	R\$ -	R\$ -
24610153000119	OFFICE SEGURANCA LTDA EPP	202218037001197	R\$ -	R\$ -	R\$ -	R\$ 145.710,56
24610153000119	OFFICE SEGURANCA LTDA EPP	202218037004950	R\$ -	R\$ -	R\$ -	R\$ 72.876,00
25030768000139	ATAN AGENCIA DE TURISMO ANHANGUERA LTDA	201700013000395	R\$ 8.989,63	R\$ 2.099,01	R\$ 30.430,71	R\$ 21.107,52
25030768000139	ATAN AGENCIA DE TURISMO ANHANGUERA LTDA	201900001003979	R\$ 47.249,21	R\$ 7.301,10	R\$ -	R\$ -
27452196000101	ANDREIA QUEIROZ MIRANDA BORGES	201900013001453	R\$ 12.797,00	R\$ -	R\$ -	R\$ -
27452196000101	ANDREIA QUEIROZ MIRANDA BORGES	201918037002810	R\$ -	R\$ 20.751,00	R\$ -	R\$ -
27595780000116	CS BRASIL FROTAS S A	202018037005698	R\$ -	R\$ -	R\$ 73.555,17	R\$ 97.056,17
27595780000116	CS BRASIL FROTAS S A	202218037005855	R\$ -	R\$ -	R\$ -	R\$ 30.379,86
28313205000146	R P A CONSTRUTORA E SERV TERCEIRIZADOS EIRELI	202218037003163	R\$ -	R\$ -	R\$ -	R\$ 2.495.968,79
28313205000146	R P A CONSTRUTORA E SERV TERCEIRIZADOS EIRELI	202218037004607	R\$ -	R\$ -	R\$ -	R\$ 956.730,93
29511287000104	ANDERSON DA SILVA SALES 18787566800	202018037005330	R\$ -	R\$ 15.900,00	R\$ -	R\$ -
29511287000104	ANDERSON DA SILVA SALES 18787566800	202118037005127	R\$ -	R\$ -	R\$ -	R\$ 31.270,00
29895310000101	DE PAULA ESTACIONAMENTO LTDA-ME	201900001003979	R\$ -	R\$ 7.456,23	R\$ -	R\$ -
29895310000101	DE PAULA ESTACIONAMENTO LTDA-ME	201900013000810	R\$ 2.663,22	R\$ -	R\$ -	R\$ -
3086228000151	POPMED MEDICINA E SAUDE - EIRELI	202218037003712	R\$ -	R\$ -	R\$ -	R\$ 9.945,00
34028316001347	EMPRESA BRASILEIRA DE CORREIOS E TELEGRAFOS	201900001003979	R\$ 5.414,14	R\$ 819,11	R\$ -	R\$ -
34028316001347	EMPRESA BRASILEIRA DE CORREIOS E TELEGRAFOS	202018037003345	R\$ -	R\$ 4.735,04	R\$ 1.056,18	R\$ 1.666,51
34049214000174	SECRETARIA-GERAL DA GOVERNADORIA	202018037000117	R\$ -	R\$ 2.100,00	R\$ 10.696,62	R\$ -

3544613000100	ARAJO DISTRIBUIDORA E COMERCIO EIRELI	202218037006132	R\$ -	R\$ -	R\$ -	R\$ -
37266251000122	SAMPA PRODUTOS ELETRONICOS LTDA	201700013001717	R\$ 2.161,28	R\$ 4.354,92	R\$ 4.429,66	R\$ 3.748,60
40432544000147	CLARO S A	202218037006420	R\$ -	R\$ -	R\$ -	R\$ -
40997613000160	GSM CONSTRUCOES E COMERCIO LTDA	202118037006280	R\$ -	R\$ -	R\$ -	R\$ 51.000,00
41405346000157	NETFLORA COMERCIO E TRANSP DE FLORS EIRELI	202218037002053	R\$ -	R\$ -	R\$ -	R\$ 10.438,00
41813964000136	UP CENTER ELEVADORES SERV DE INST E MAN LTDA	202218037004658	R\$ -	R\$ -	R\$ -	R\$ -
42820154115	MARCELA TEIXEIRA GONTIJO	201500013001765	R\$ 103.205,10	R\$ 17.200,85	R\$ -	R\$ -
61074175000138	MAPFRE SEGUROS GERAIS S A	202118037000245	R\$ -	R\$ -	R\$ 1.490,00	R\$ 1.490,00
61198164000160	PORTO SEGURO COMPANHIA DE SEGUROS GERAIS	202018037000742	R\$ -	R\$ 2.500,30	R\$ -	R\$ -
61600839000155	CENTRO DE INTEGRACAO EMPRESA ESCOLA CIE E	202018037000117	R\$ -	R\$ 17,00	R\$ 807,50	R\$ 806,63
61600839000902	CENTRO DE INTEGRACAO EMPRESA ESCOLA - CIEE	202018037000117	R\$ -	R\$ -	R\$ -	R\$ -
72381189000110	DELL COMPUTADORES DO BRASIL LTDA	202118037004532	R\$ -	R\$ -	R\$ -	R\$ 176.840,25
72381189001001	DELL COMPUTADORES DO BRASIL LTDA	202118037004532	R\$ -	R\$ -	R\$ -	R\$ 307.859,74
73798902000199	SOAP COMUNICACAO LTDA	202118037006192	R\$ -	R\$ -	R\$ -	R\$ 48.969,00
76535764000143	OI S A - EM RECUPERACAO JUDICIAL	201900001003979	R\$ 2.003,13	R\$ -	R\$ -	R\$ -
76535764000143	OI S A - EM RECUPERACAO JUDICIAL	201900013002040	R\$ 493,19	R\$ 3.107,49	R\$ 1.850,17	R\$ 5.708,92
83009329687	BRUNO RODRIGUES	201918037003544	R\$ -	R\$ 215.716,67	R\$ 239.502,05	R\$ 263.537,98
Totais:			R\$ 635.629,67	R\$ 1.149.048,97	R\$ 2.162.970,68	R\$ 10.450.388,25

*Fonte: Business Object.

2.2.4. Execução descentralizada com transferência de recursos:

No período compreendido entre o exercício de 2019 até 2022, conforme demonstrado no quadro abaixo, foram realizadas despesas por descentralização orçamentária com:

- Secretaria de Estado da Casa Civil;
- Secretaria de Estado da Casa Militar;
- Secretaria de Estado da Comunicação;
- Secretaria de Estado de Desenvolvimento e Inovação; e
- Fundo Estadual do Meio Ambiente da SEMAD – Secretaria Estadual de Meio Ambiente e Desenvolvimento Sustentável de Goiás.

Quadro 13 – Despesas descentralizadas – exercício de 2019 até 2022

CPF/CNPJ	Beneficiário	SEI Descentralização	Órgão	2019	2020	2021	2022
76535764000143	OI S A - EM RECUPERACAO JUDICIAL	201200013003559	CASA CIVIL		R\$ 9.103,71	R\$ -	R\$ -
76535764000143	OI S A - EM RECUPERACAO JUDICIAL	201500013000355	CASA CIVIL	R\$ 4.470,53	R\$ -	R\$ -	R\$ -
10636142000101	REDEMOB CONSORCIO	201500013001702	CASA CIVIL	R\$ 10.510,06	R\$ 4.927,80	R\$ -	R\$ -
01765213000177	COPYSYSTEMS-COPIADORAS SIST SERVICOS LTDA	201600013001470	CASA CIVIL	R\$ 28.253,34	R\$ -	R\$ -	R\$ -
25030768000139	ATAN AGENCIA DE TURISMO ANHANGUERA LTDA	201700013000395	CASA CIVIL	R\$ 8.989,63	R\$ -	R\$ -	R\$ -
01765213000177	COPYSYSTEMS-COPIADORAS SIST SERVICOS LTDA	201900001003979	CASA CIVIL	R\$ 23.609,76	R\$ 62.560,50	R\$ 5.825,97	R\$ -
02558157000162	TELEFONICA BRASIL S A	201900001003979	CASA CIVIL	R\$ 2.764,96	R\$ 5.466,54	R\$ 6.034,80	R\$ 6.881,61
03506307000157	TICKET SOLUCOES HDFGT S A	201900001003979	CASA CIVIL	R\$ 50.264,83	R\$ 84.782,57	R\$ 25.415,84	R\$ -
04765359000100	CRUZEIRO DO SUL COMERCIAL LTDA - ME	201900001003979	CASA CIVIL	R\$ 2.966,16	R\$ -	R\$ -	R\$ -
07194751000135	ACHEI AUTOMOVEIS LTDA - ME	201900001003979	CASA CIVIL	R\$ 63.273,61	R\$ 119.890,40	R\$ 48.694,45	R\$ -
07908408000105	VHPM COMERCIAL LTDA - EPP	201900001003979	CASA CIVIL	R\$ 256,50	R\$ -	R\$ -	R\$ -
10636142000101	REDEMOB CONSORCIO	201900001003979	CASA CIVIL	R\$ 3.765,94	R\$ 6.372,60	R\$ -	R\$ -
16880052000130	EDITORA RAIZES LTDA	201900001003979	CASA CIVIL	R\$ -	R\$ 391,00	R\$ -	R\$ -
25030768000139	ATAN AGENCIA DE TURISMO ANHANGUERA LTDA	201900001003979	CASA CIVIL	R\$ 47.249,21	R\$ 7.301,10	R\$ -	R\$ -
29895310000101	DE PAULA ESTACIONAMENTO LTDA-ME	201900001003979	CASA CIVIL	R\$ -	R\$ 7.456,23	R\$ -	R\$ -
340283160001347	EMPRESA BRASILEIRA DE CORREIOS E TELEGRAFOS	201900001003979	CASA CIVIL	R\$ 5.414,14	R\$ 819,11	R\$ -	R\$ -
76535764000143	OI S A - EM RECUPERACAO JUDICIAL	201900001003979	CASA CIVIL	R\$ 3.139,66	R\$ -	R\$ -	R\$ -
29895310000101	DE PAULA ESTACIONAMENTO LTDA-ME	201900013000810	CASA CIVIL	R\$ 2.663,22	R\$ -	R\$ -	R\$ -
03506307000157	TICKET SOLUCOES HDFGT S A	202018037000899	CASA MILITAR	R\$ -	R\$ 9.139,12	R\$ 6.191,14	R\$ -
03817702000150	VOLUS TECNOLOGIA E GESTAO DE BEN LTDA	202018037000899	CASA MILITAR	R\$ -	R\$ 8.878,26	R\$ 4.515,76	R\$ -
05340639000130	PRIME CONS E ASSESSORIA EMP LTDA EPP	202100015000870	CASA MILITAR	R\$ -	R\$ -	R\$ -	R\$ 346,53
05340639000130	PRIME CONS E ASSESSORIA EMP LTDA EPP	202218037000767	CASA MILITAR	R\$ -	R\$ -	R\$ -	R\$ 42.637,01
21807786000123	FORGUS SOLUCAO EM SEG ELETRONICA LTDA - ME	202218037003081	FEMA	R\$ -	R\$ -	R\$ -	R\$ 16.917,82
01331904000162	ESPACO NOBRE COM E MARKETING LTDA	201918037002711	SECOM	R\$ 3.407,80	R\$ -	R\$ -	R\$ -
02491558000142	LOCALIZA VEICULOS ESPECIAIS S A	202018037005184	SEDI	R\$ -	R\$ 2.090,00	R\$ -	R\$ -
02491558000142	LOCALIZA VEICULOS ESPECIAIS S A	202018037005313	SEDI	R\$ -	R\$ -	R\$ 15.535,66	R\$ -
09459901000110	AC SEGURANCA EIRELI	202218037003405	SEDI	R\$ -	R\$ -	R\$ -	R\$ 278.146,63
21419761000152	SAMMA SERVICOS LTDA	202218037003473	SEDI	R\$ -	R\$ -	R\$ -	R\$ 91.034,06
Totais:				R\$ 260.999,35	R\$ 329.178,94	R\$ 112.213,62	R\$ 435.963,66

*Fonte: Business Object.

2.2.5. Adiantamentos e fundos rotativos:

Informamos que esta Secretaria, no exercício de 2022, movimentou somente as contas “1.1.3.1.1.01.02.00.00 13º Salário – Adiantamento (P)”, “1.1.3.1.1.01.03.00.00 Férias – Adiantamento (P)”, e “1.1.3.1.1.02.02.00.00 Fundo Rotativo”, embora o Decreto n. 9.733 de 16 de outubro de 2020, que regulamenta a concessão de diárias, indenização de transportes e ajuda de custos, trate estes valores como tais, vez que naquele documento há obrigação de se prestar contas dos valores por quem os receber. Deste modo, os adiantamentos efetuados pela Pasta, no período de 2019 até 2022, se limitaram às antecipações concedidas aos fundos rotativos.

Os fundos rotativos geridos pela SGG são:

- o Fundo Rotativo do Gabinete de Representação de Goiás no Distrito Federal, instituído pela Lei n. 14.407 de 21 de janeiro de 2003, revogado pelas Leis n. 16.543 de 12 de maio de 2009 e n. 17.440 de 20 de outubro de 2011, cujo Gestor foi designado pela Portaria n. 1/2019-SGG; e
- o Fundo Rotativo da Secretaria-Geral de Governo, criado pela Lei n. 20.744 de 17 de janeiro de 2020, e os Gestores designados pelas Portarias n. 53/2021-SGG e 91/2020-SGG.

Destaca-se que as despesas realizadas pelos fundos rotativos geridos por esta Unidade Orçamentária estão disponíveis em processos aportados no Sistema de Eletrônico de Informações – SEI, para consulta em atendimento a determinação legal, e ainda que as despesas realizadas no período compreendido entre 2019 até 2022, devidamente comprovadas, são as elencadas abaixo:

Quadro 14: Valores utilizados pelos fundos rotativos - exercício de 2019 até 2022

Natureza Despesa	Discriminação da Natureza de Despesa	Exercício	Exercício	Exercício	Exercício	Soma
		2019	2020	2021	2022	
3.3.90.30.09	Gêneros Alimentícios	R\$ 791,24	R\$ -	R\$ 8.695,96	R\$ 8.572,93	R\$ 18.060,13
3.3.90.30.15	Material de Expediente	R\$ 1.448,05	R\$ 199,60	R\$ 648,70	R\$ 3.478,22	R\$ 5.774,57
3.3.90.30.16	Material de Limpeza e Produtos de Higienização	R\$ 2.049,15	R\$ -	R\$ 2.899,23	R\$ 8.409,08	R\$ 13.357,46
3.3.90.30.20	Material de Tecnologia da Informação	R\$ -	R\$ -	R\$ 700,00	R\$ 540,60	R\$ 1.240,60
3.3.90.30.30	Material para Áudio, Vídeo e Foto	R\$ -	R\$ -	R\$ -	R\$ 885,00	R\$ 885,00
3.3.90.30.32	Material para Eventos, inclusive Congressos, Conferências, Festividades e Homenagens	R\$ -	R\$ -	R\$ 1.580,00	R\$ 6.590,46	R\$ 8.170,46
3.3.90.30.33	Material para Manutenção, Reparos e Conservação de Bens Imóveis	R\$ -	R\$ 1.080,00	R\$ 741,70	R\$ 8.033,28	R\$ 9.854,98
3.3.90.30.35	Material para Manutenção, Reparos e Conservação de Veículos	R\$ -	R\$ -	R\$ 175,00	R\$ -	R\$ 175,00
3.3.90.30.42	Uniformes e Vestuário em Geral	R\$ -	R\$ -	R\$ 1.000,00	R\$ 1.200,00	R\$ 2.200,00
3.3.90.30.45	Material para Impressão e Cópia de Documentos	R\$ -	R\$ -	R\$ -	R\$ 1.260,00	R\$ 1.260,00
3.3.90.30.51	Material para Cozinha, Refeitórios e Afins	R\$ 216,42	R\$ -	R\$ 1.303,27	R\$ 4.035,00	R\$ 5.554,69
3.3.90.30.54	Material para Identificação de Pessoas, Veículos, Objetos, entre Outros Bens	R\$ -	R\$ 2.160,00	R\$ 755,00	R\$ 1.550,00	R\$ 4.465,00
3.3.90.36.41	Conservação, Reparos e Manutenção de Imóveis	R\$ -	R\$ -	R\$ -	R\$ 500,00	R\$ 500,00
3.3.90.39.06	Festividades e Homenagens	R\$ -	R\$ -	R\$ -	R\$ 1.654,00	R\$ 1.654,00
3.3.90.39.15	Manutenção, Cons e Inst de Outros Tipos de Máq, Equip e demais Bens Móveis	R\$ -	R\$ -	R\$ 250,00	R\$ 1.300,00	R\$ 1.550,00
3.3.90.39.18	Manutenção, Reparos e Conservação de Bens Imóveis	R\$ -	R\$ 880,00	R\$ 3.459,00	R\$ 230,00	R\$ 4.569,00
3.3.90.39.20	Manutenção, Cons e Inst de Máq, Equip e/ou Utensílios de Escritório e Unidades Adm	R\$ -	R\$ 900,00	R\$ 950,00	R\$ 550,00	R\$ 2.400,00
3.3.90.39.25	Serviço de Áudio, Vídeo e Foto	R\$ -	R\$ -	R\$ -	R\$ 831,00	R\$ 831,00
3.3.90.39.33	Serviços Gráficos	R\$ 7.500,00	R\$ 2.800,00	R\$ 1.910,00	R\$ 760,00	R\$ 12.970,00
3.3.90.39.36	Outros Serviços Técnicos Profissionais	R\$ -	R\$ -	R\$ -	R\$ 1.500,00	R\$ 1.500,00
3.3.90.39.57	Limpeza, Higienização, Lavanderia, Esterilização e/ou Desinsetização	R\$ -	R\$ -	R\$ -	R\$ 1.800,00	R\$ 1.800,00
3.3.90.40.28	Outros Serviços Técnicos Especializados de Tecnologia da Informação	R\$ -	R\$ -	R\$ -	R\$ 209,00	R\$ 209,00
Totais:		R\$ 12.004,86	R\$ 8.019,60	R\$ 25.067,86	R\$ 53.888,57	R\$ 98.980,89

*Fonte: Business Object.

Informamos ainda, que as prestações de contas do 1º ao 4º trimestre de 2022 deixaram de ser encaminhadas à CGE, para manifestação, tendo em vista a revogação da Resolução Normativa nº 7/2001-TCE, pela Resolução Normativa nº 14/2021-TCE, continuando à disposição daquele tribunal pelo período de 05 (cinco) anos, conforme orientação contida no Ofício Circular nº 153/2021-CGE.

2.2.6. Das informações contábeis:

As Demonstrações Contábeis Consolidadas Aplicadas ao Setor Público (DCASP) e Relatórios Contábeis Consolidados, inclusive as suas notas explicativas, foram elaboradas de acordo com a legislação aplicável à Contabilidade Aplicada ao Setor Público e às Finanças Públicas, bem como as Normas Brasileiras de Contabilidade Aplicadas ao Setor Público (NBCASP), o Manual de Contabilidade Aplicada ao Setor Público (MCASP) e demais normas editadas pela Secretaria do Tesouro Nacional e Tribunal de Contas do Estado de Goiás, tendo como base as informações extraídas no Sistema Único e Integrado de Execução Orçamentária, Administração Financeira e Controle – SIAFIC, composto pelo Sistema de Programação e Execução Orçamentária e Financeira – SIOFI-Net e Sistema de Contabilidade Geral do Estado de Goiás – SCG, e refletem informações relevantes acerca da execução orçamentária, financeira e patrimonial da Secretaria-Geral de Governo, referentes ao exercício findo em 31 de dezembro de 2022.

2.2.7. Do patrimônio:

O aumento dos bens móveis, imóveis, investimentos e intangíveis da Secretaria-Geral de Governo, acompanhou o crescimento da Pasta determinado pelas Reformas Administrativas discriminadas no item 1.2 acima, cujos montantes passaremos a demonstrar.

Anotamos que a maior parte dos bens incorporados à esta Secretaria, no exercício de 2022, foram:

- SEI 202214304001375: relação dos bens móveis permanentes, conforme Relatório dos Bens Permanentes (30471812); e
- SEI 20220005018411: relação dos bens imóveis, conforme Planilha de Inventário de Imóveis (36252680).

2.2.7.1. Bens:

Quadro 15: Bens móveis - exercício de 2019 até 2022

N. Conta	Discriminação da Conta	Exercício	Exercício	Exercício	Exercício
		2019	2020	2021	2022
1231101000000	Máquinas, Aparelhos, Equip e Ferramentas	R\$ 5.713,97	R\$ 59.128,61	R\$ 29.070,33	R\$ 12.837.649,81
1231102000000	Bens de Informática	R\$ 236.359,44	R\$ 803.543,10	R\$ 432.806,64	R\$ 876.643,29
1231103000000	Móveis e Utensílios	R\$ 223.460,00	R\$ 343.397,65	R\$ 345.898,65	R\$ 673.719,62
1231104000000	Materiais Culturais, Educ e de Comunicação	R\$ 5.300,00	R\$ 17.370,46	R\$ 26.868,69	R\$ 63.225,92
1231105000000	Veículos	R\$ -	R\$ -	R\$ -	R\$ 2.860.648,20
1238101000000	(-) Depreciação Acumulada - Bens Móveis	R\$ -	R\$ -	-R\$ 830,63	-R\$ 210.223,79
1241101000000	Softwares	R\$ -	R\$ 11.303,20	R\$ 11.303,20	R\$ 11.303,20
Totais:		R\$ 470.833,41	R\$ 1.234.743,02	R\$ 845.116,88	R\$ 17.112.966,25

*Fonte: Business Office - SIOFI/SCG.

Quadro 16: Bens imóveis - exercício de 2019 até 2022

N. Conta	Discriminação da Conta	Exercício	Exercício	Exercício	Exercício
		2019	2020	2021	2022
1232101000000	Bens de Uso Especial	R\$ -	R\$ -	R\$ 4.923.391,96	R\$ 61.405.902,68
1232104000000	Bens Dominicais	R\$ -	R\$ -	R\$ -	R\$ 885.600,61
1238102000000	(-) Depreciação Acumulada - Bens Imóveis	R\$ -	R\$ -	R\$ -	-R\$ 1.993.328,11
	Totais:	R\$ -	R\$ -	R\$ 4.923.391,96	R\$ 60.298.175,18

*Fonte: Business Office - SIOFI/SCG.

Informa-se que no exercício de 2021, o imóvel que abriga o Conselho Estadual da Educação, foi incorporado ao patrimônio da SGG pelo valor de R\$4.923. milhões, conforme Planilha (26995451) anexada ao SEI n. 202100005021855.

Ocorre que, ao se buscar informações sobre o referido bem, fomos informados, via mensagens e telefone, que aquele valor se referia à 50% (cinquenta por cento) do valor total do bem imóvel, e que os 50% (cinquenta por cento) restantes fora incorporado ao patrimônio da Secretaria de Estado de Administração naquele exercício.

Entretanto, a partir do exercício de 2022 o imóvel CIPE: 1.0097.00112, matrícula: 88181, passaria a ser distribuído contabilmente na mesma proporção, entre a Secretaria-Geral de Governo - SGG, a Secretaria de Estado da Administração - SEAD e a Secretaria de Estado da Cultura - SECULT.

Quadro 17: Bens intangíveis - exercício de 2019 até 2022

N. Conta	Discriminação da Conta	Exercício	Exercício	Exercício	Exercício
		2019	2020	2021	2022
1241101000000	Softwares	R\$ -	R\$ 11.303,20	R\$ 11.303,20	R\$ 11.303,20
	Totais:	R\$ -	R\$ 11.303,20	R\$ 11.303,20	R\$ 11.303,20

*Fonte: Business Office - SIOFI/SCG.

2.2.7.2. Direitos:

Quadro 18: Investimentos - exercício de 2019 até 2022

N. Conta	Discriminação da Conta	Exercício	Exercício	Exercício	Exercício
		2019	2020	2021	2022
1221101010100	Empresas Controladas pelo Estado (P)	R\$ -	R\$ -	R\$ -	R\$ 1.174.124.868,77
1221201010100	Empresas Controladas pelo Estado	R\$ -	R\$ -	R\$ -	R\$ 137.396.995,61
	Totais:	R\$ -	R\$ -	R\$ -	R\$ 1.311.521.864,38

*Fonte: Business Office - SIOFI/SCG.

O investimento em Empresas Estatais Independentes no valor de R\$1.174.124.868,77 (hum bilhão, cento e setenta e quatro milhões, cento e vinte e quatro mil, oitocentos e sessenta e oito reais e setenta e sete centavos) se referem à:

- GOIASGÁS - Agência Goiana de Gás Canalizado: R\$900.000,00; e

- CELGPAP - Companhia Celg de Participações: R\$1.173.224.868,77.

Já o valor investido em Empresas Estatais Dependentes de R\$137.396.995,61 (cento e trinta e sete milhões, trezentos e noventa e seis mil, novecentos e noventa e cinco reais e sessenta e hum centavos) se referem à:

- Agência Goiana de Habitação - AGEHAB: R\$130.915.366,64; e

- Metrobus Transportes Coletivos S/A.: R\$6.086.455,23; e

- Companhia de Telecomunicações e Soluções - CELGTELECOM: R\$395.173,74.

2.2.7.3. Obrigações:

Quadro 19: Obrigações - exercício de 2019 até 2022

N. Conta	Discriminação da Conta	Exercício	Exercício	Exercício	Exercício
		2019	2020	2021	2022
2111101030100	Férias (P)	R\$ -	R\$ -	R\$ -	R\$ 891.921,45
2114301010200	INSS - Cont Salários e Remunerações (F)	R\$ 209.251,52	R\$ -	R\$ -	R\$ -
2114305010200	FGTS do Exercício (F)	R\$ 8.748,16	R\$ -	R\$ -	R\$ -
2131101010100	Fornecedores a pagar (P)	R\$ 31.350,74	R\$ 4.107,33	R\$ 4.377,73	R\$ 33.034,93
2131101010200	Fornecedores a pagar (F)	R\$ 2.190,00	R\$ -	R\$ -	R\$ 22.646,81
2131101010300	Fornecedores a Pagar de Exerc Ant (P)	R\$ 5.250,00	R\$ 2.072,76	R\$ 9.436,96	R\$ -
2188101020200	INSS (F)	R\$ 73.225,95	R\$ -	R\$ -	R\$ -
2188104010400	Depósitos e Cauções em Títulos (F)	R\$ -	R\$ -	R\$ 16.418,49	R\$ 129.459,50
	Totais:	R\$ 330.016,37	R\$ 6.180,09	R\$ 30.233,18	R\$ 1.077.062,69

*Fonte: Business Office - SIOFI/SCG.

3. Demandas de órgãos de controle e tomada de contas especiais:

Esta Secretaria não instaurou nenhuma Tomada de Contas Especiais, desde sua criação, e não recebeu determinações e/ou recomendações de nenhum órgão de controle, no exercício de 2022.

Gerente de Planejamento e Finanças

Marcia de Fatima Vieira

Gerente de Contabilidade

Goiânia, 19 de maio de 2023.



Documento assinado eletronicamente por **MARCIA DE FATIMA VIEIRA, Assessor (a) Contábil**, em 23/05/2023, às 08:06, conforme art. 2º, § 2º, III, "b", da Lei 17.039/2010 e art. 3ºB, I, do Decreto nº 8.808/2016.



Documento assinado eletronicamente por **MAIRES AGDA MESQUITA MORAES, Gerente**, em 23/05/2023, às 08:08, conforme art. 2º, § 2º, III, "b", da Lei 17.039/2010 e art. 3ºB, I, do Decreto nº 8.808/2016.



A autenticidade do documento pode ser conferida no site http://sei.go.gov.br/sei/controlador_externo.php?acao=documento_conferir&id_orgao_acesso_externo=1 informando o código verificador **47872737** e o código CRC **6D7F37C2**.

GERÊNCIA DE PLANEJAMENTO E FINANÇAS
RUA 82 400, PALÁCIO PEDRO LUDOVICO TEIXEIRA, 11º ANDAR - Bairro SETOR CENTRAL - GOIANIA - GO - CEP 74015-908 - .



Referência: Processo nº 202318037003177



SEI 47872737