

47.799,00 m<sup>2</sup>

**PLANTA DE LOCAÇÃO**  
esc. 1:750

PREFEITURA MUNICIPAL DE PLANALTINA—GOIÁS	
CONSTRUÇÃO DE CAMPO DE FUTEBOL SINTÉTICO	
ENDEREÇO	: ÁREA PÚBLICA – ESTADIO MUNICIPAL – SETOR LESTE
ADM.	: SEEL – SECRETARIA DE ESTADO DE ESPORTE E LAZER
AUTOR PROJ.	: ENGº CIVIL FABRÍCIO JOSÉ RODRIGUES SILVA
R.T.	: CREA 11.189/D—GO
PREFEITURA MUNICIPAL DE PLANALTINA DE GOIÁS	
AUTOR DO PROJETO – ENG. CIVIL FABRÍCIO JOSÉ RODRIGUES SILVA	
PROJETO DEVIDAMENTE APROVADO PELA PREFEITURA MUNICIPAL DE PLANALTINA DE GOIÁS NA DATA DE 04/02/2021	
<b>LOCAÇÃO</b>	
TOTAL PRANCHAS	COORDENADAS GEOGRÁFICAS: 15°27'27.4"S 47°35'52.6"W
<b>1/1</b>	TÍTULO : PLANTA DE LOCAÇÃO
	ART: 1020210025391
ESCALA INDICADA	DATA DE FEVEREIRO/2021    CONVÊNIO 873883/2018    CONT. DE REPASSE 1058462-32

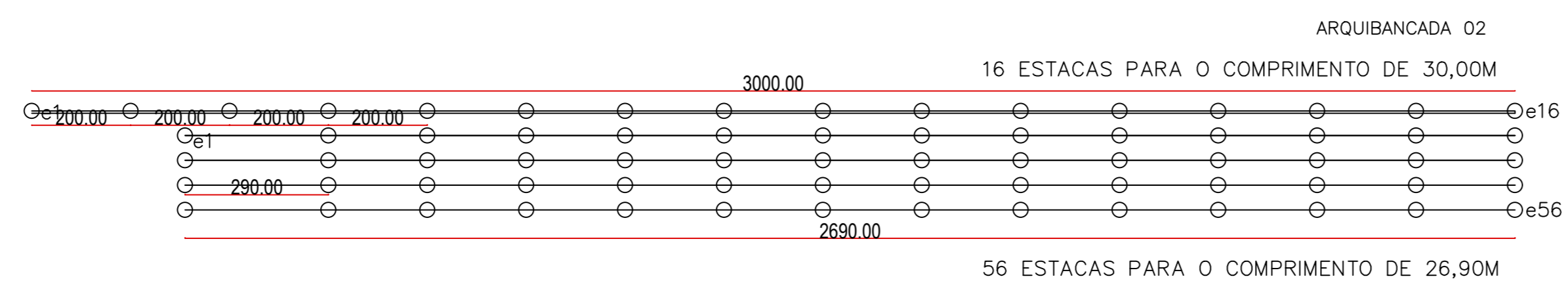
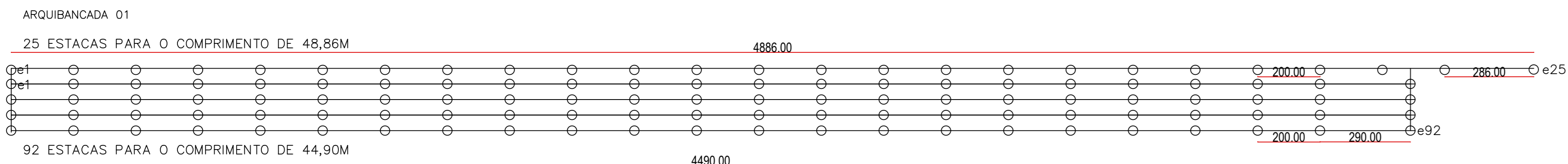

DET. DOS PILARES - (10x30)

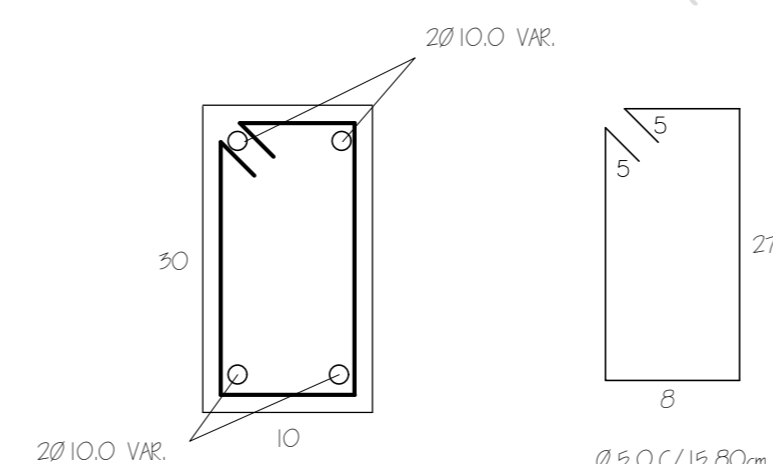

DET. DAS VIGAS COBERTURA/ BALDRAME - (10x30)

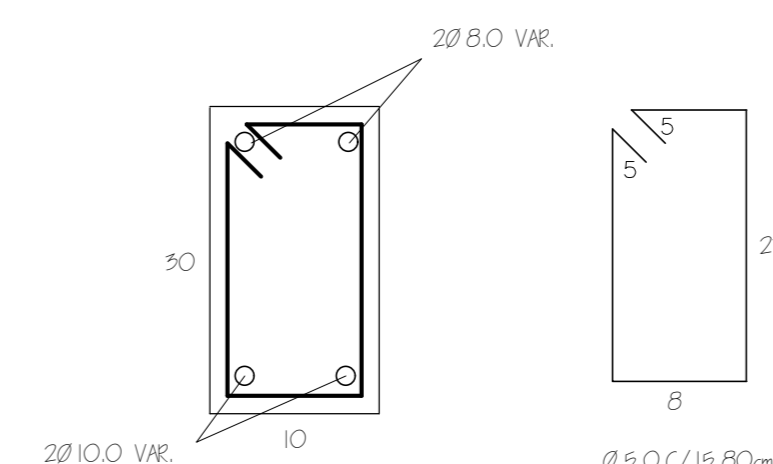

DET. DAS ESTACAS (Ø30)

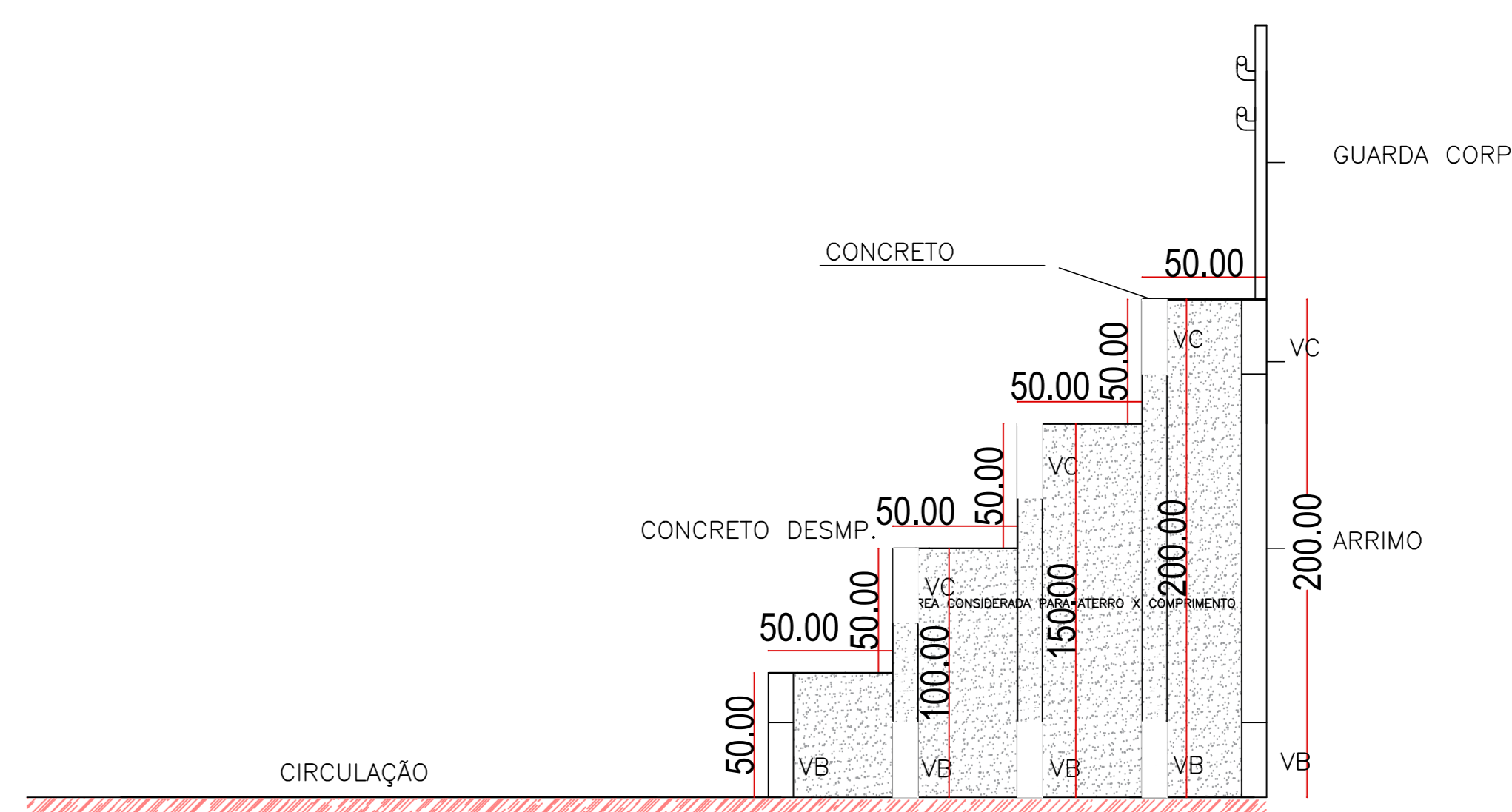
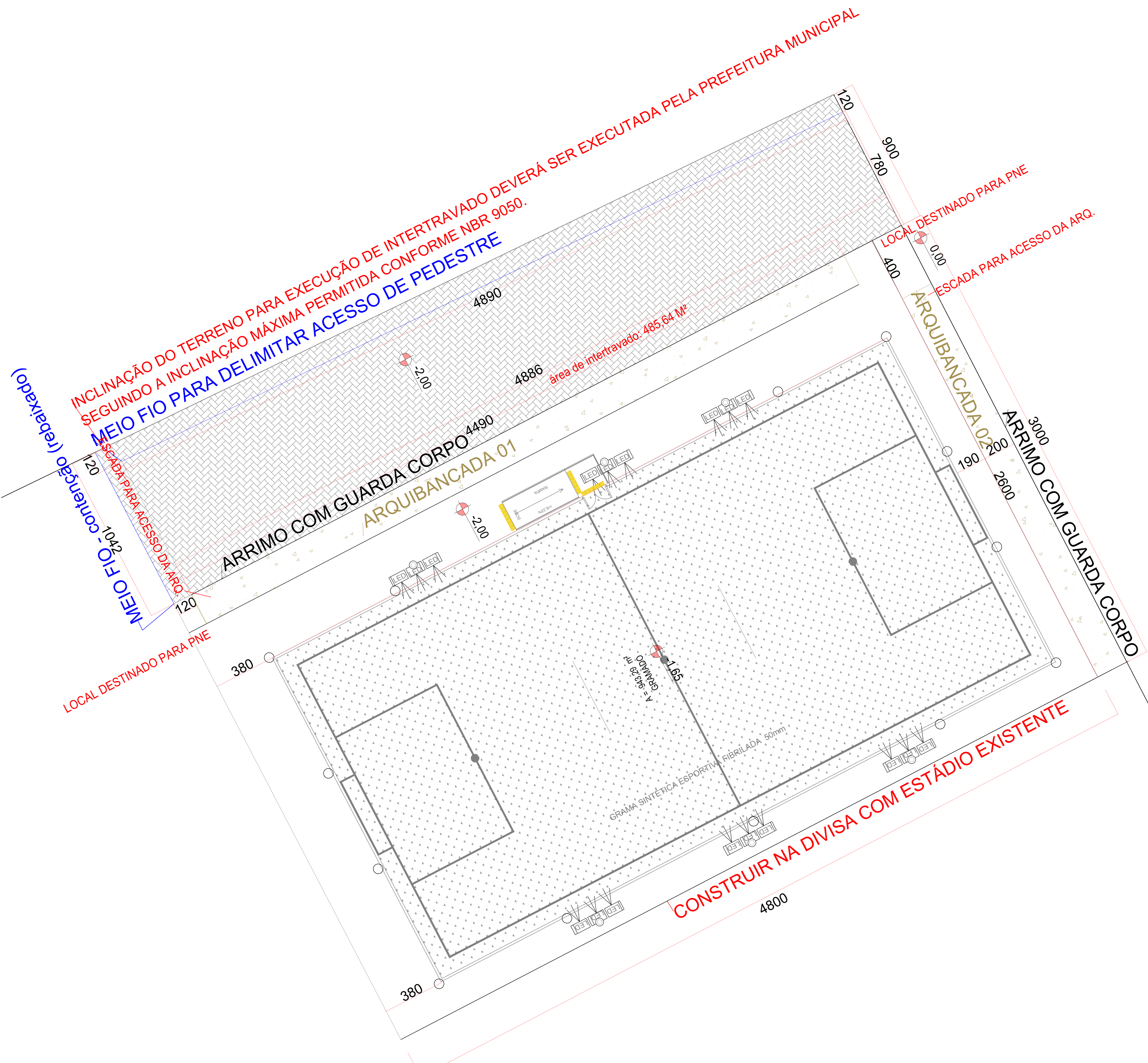
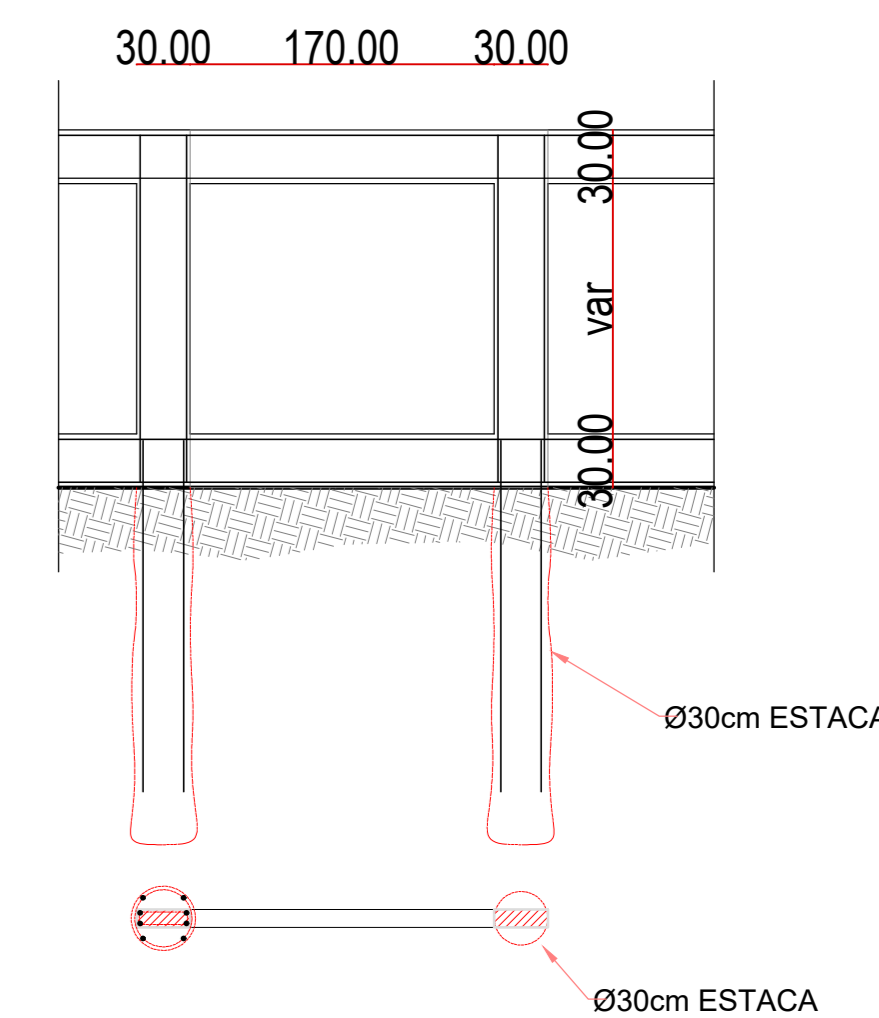
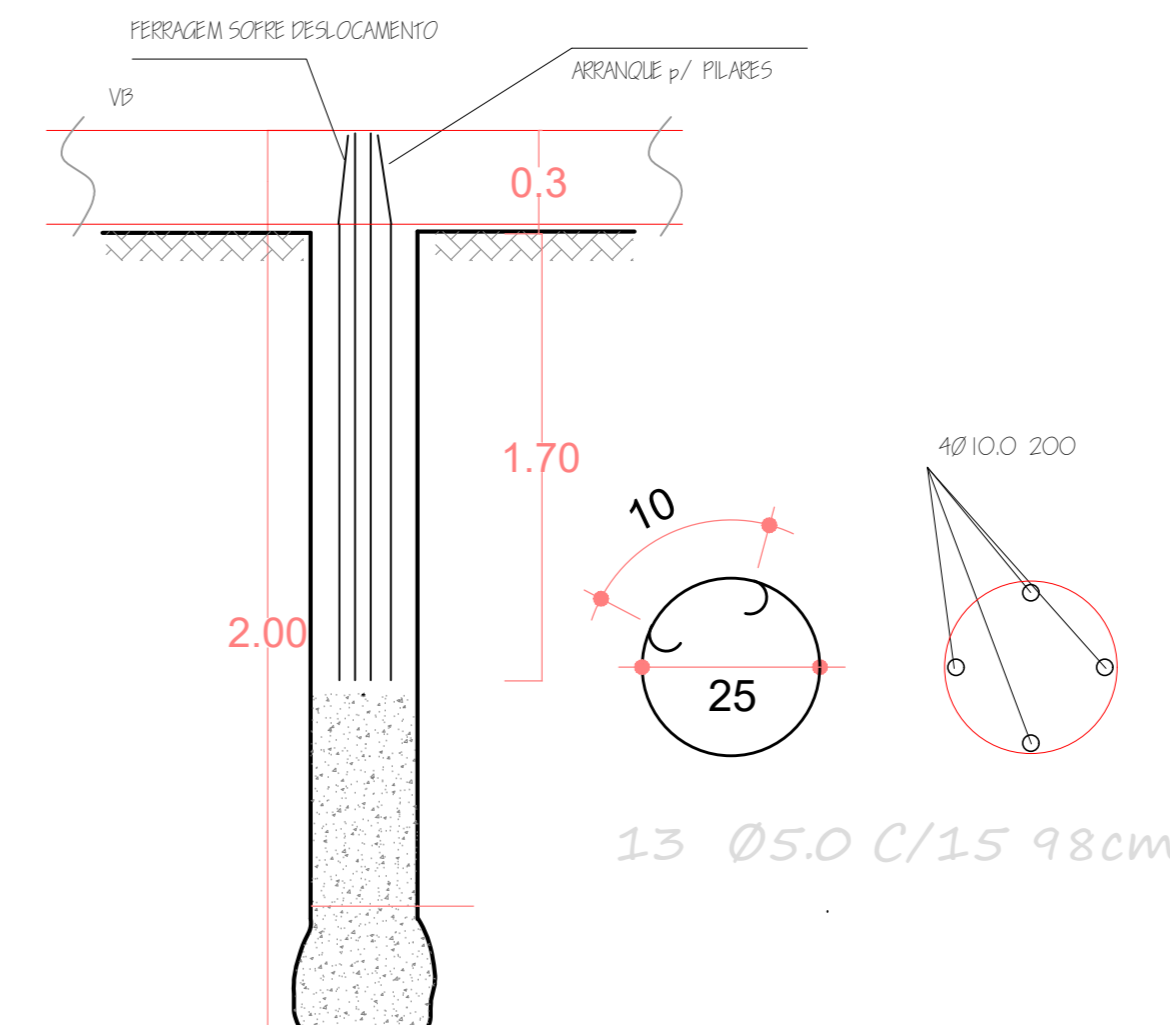

ARQUIBANCADA CORTE TRANSVERSAL

PREFEITURA MUNICIPAL DE PLANALTIMA-GOÁS	
CONSTRUÇÃO DE CAMPO DE FUTEBOL SINTÉTICO	
ENDEREÇO	: ÁREA PÚBLICA - ESTÁDIO MUNICIPAL - SETOR LESTE
ADM.	: SEEL - SECRETARIA DE ESTADO DE ESPORTE E LAZER
AUTOR PROJ.	: ENGº CIVIL FABRÍCIO JOSÉ RODRIGUES SILVA
R.T.	: CREA 11.189/D-GO
PREFEITURA MUNICIPAL DE PLANALTIMA-GOÁS	
AUTOR DO PROJETO - ENG. CIVIL FABRÍCIO JOSÉ RODRIGUES SILVA	
PROJETO DEVIDAMENTE APROVADO PELA PREFEITURA MUNICIPAL DE PLANALTIMA DE GOÁS	
NA DATA DE 09/02/2021	
<b>IMPLANTAÇÃO</b>	
TOTAL PRANCHAS	COORDENADAS GEOGRÁFICAS: 15°27'27.4"S 47°35'52.6"W
<b>1/1</b>	TÍTULO : PLANTA BAIXA E CORTES/DETALHES
ESCALA	DATA : 10/02/2021
INDICADA	CONVÊNIO : 873863/2018
	CONT. DE REPASSE : 1058462-32
	ÁREAS M2 : 1,440,00m2
	CONSTRUÇÃO:

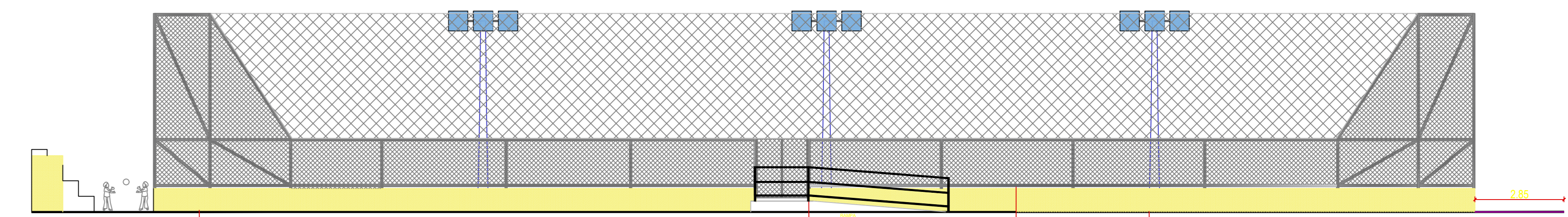
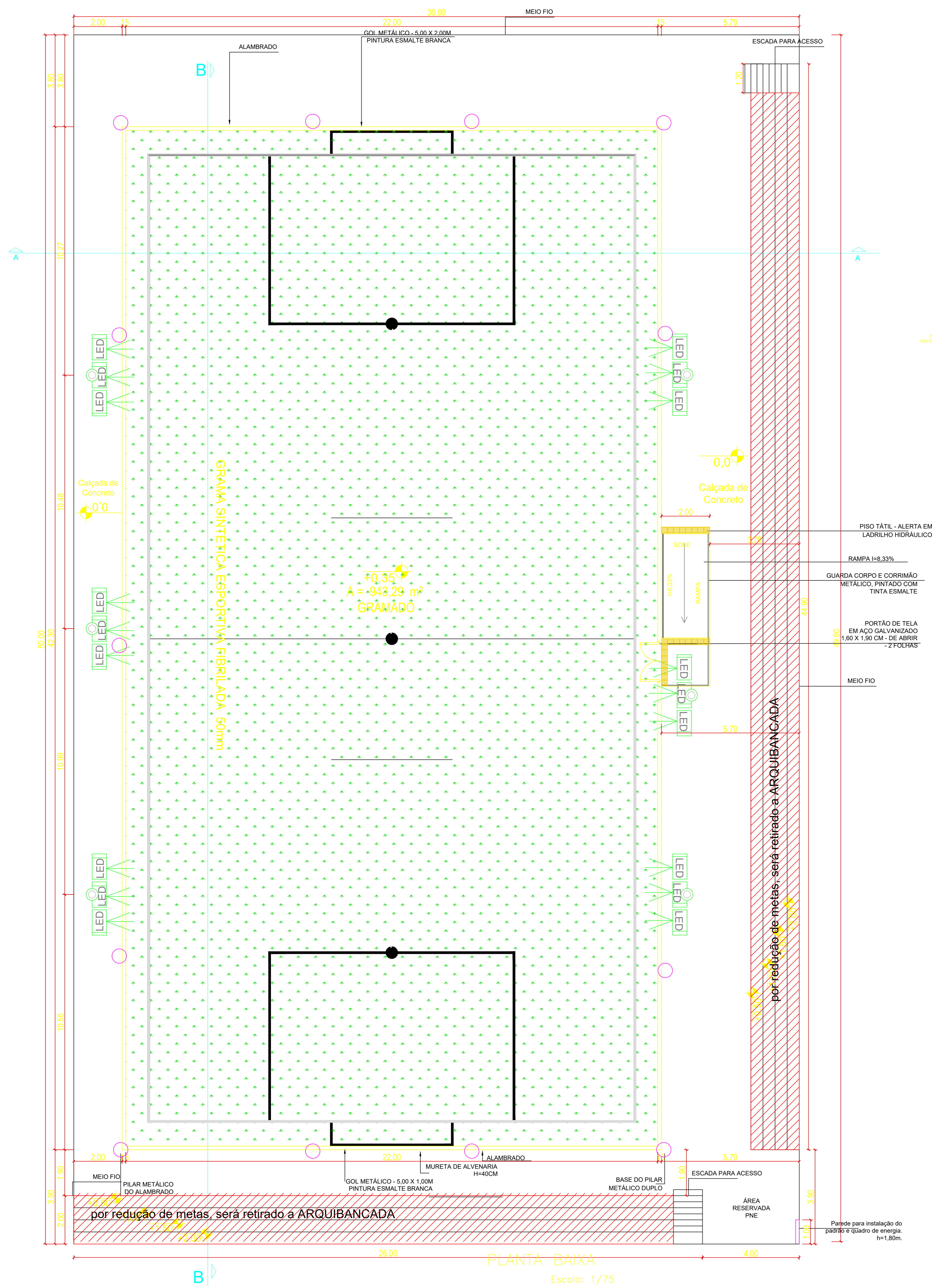

**FACHADA**  
Escala: 1/100

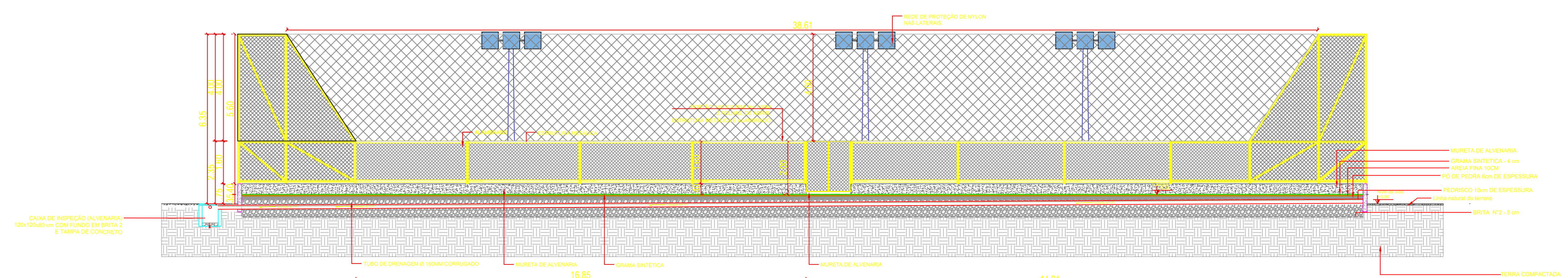

**CORTE BB**  
Escala: 1/100

Legenda de Materiais	
	Concreto
	Alambrado
	Pó de Pedra
	Brita 0
	Brita 2
	Grama Sintética A GRAMA A SER COM DENOMINAÇÃO PARA GRAMA: SOCIETY
	Manta GIoTéxtil
	Areia

**Corrimãos e guarda-corpos em rampa**

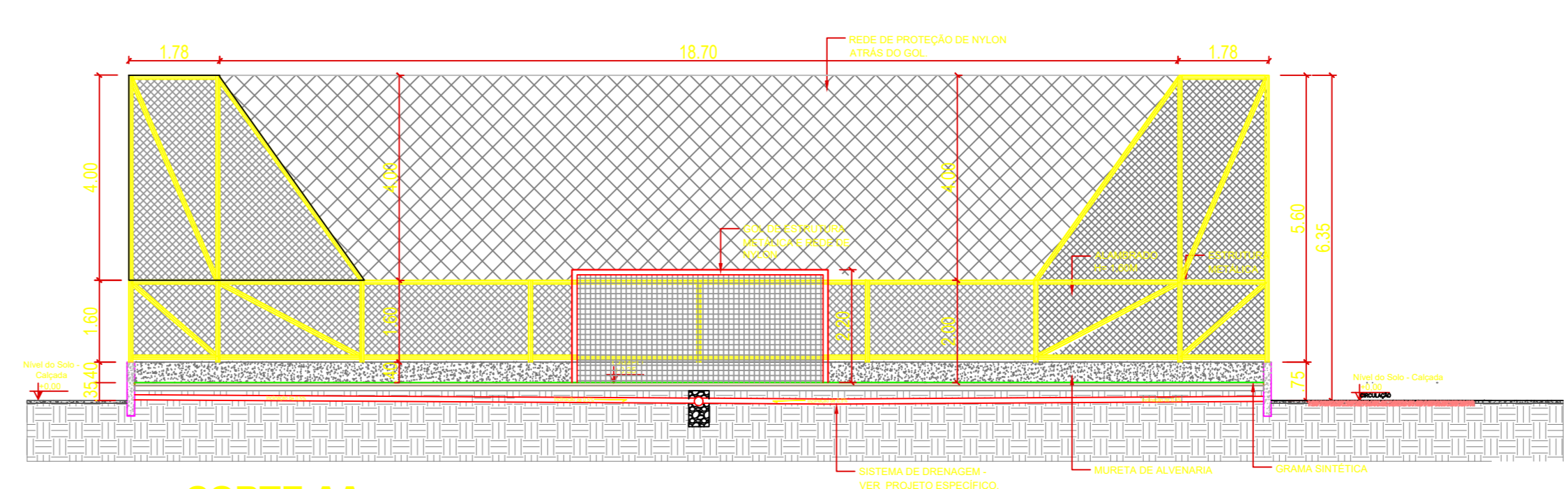
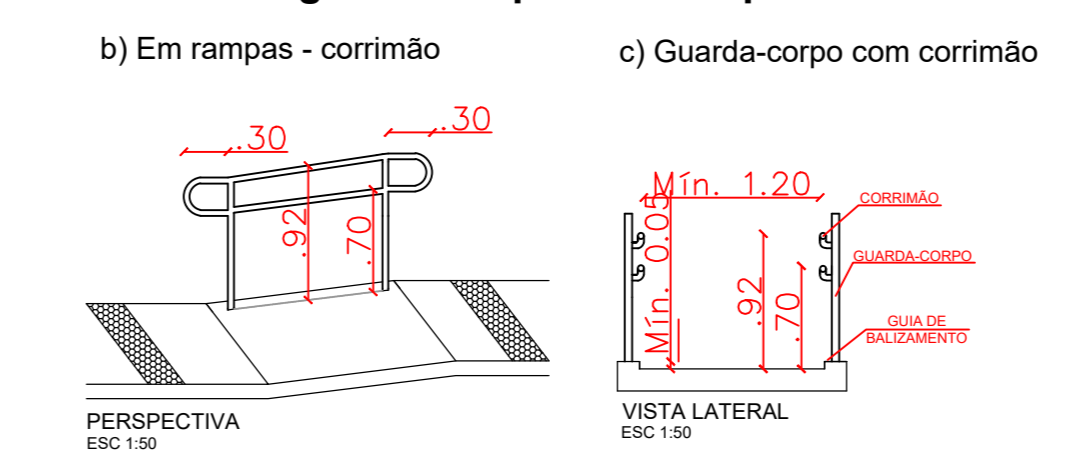

**CORTE AA**  
Escala: 1/100

PREFEITURA MUNICIPAL DE PLANALTINA-GOIAS

CONSTRUÇÃO DE CAMPO DE FUTEBOL SINTÉTICO

ENDEREÇO : ÁREA PÚBLICA - ESTÁDIO MUNICIPAL - SETOR LESTE  
 ADM. : SEEL - SECRETARIA DE ESTADO DE ESPORTE E LAZER  
 AUTOR PROJ. : ENG. CIVIL FABRÍCIO JOSÉ RODRIGUES SILVA  
 R.T. : CREA 11.189/D-GO

PREFEITURA MUNICIPAL DE PLANALTINA DE GOIAS

AUTOR DO PROJETO - ENG. CIVIL FABRÍCIO JOSÉ RODRIGUES SILVA

**ARQUITETURA**

TOTAL PRANCHAS : COORDENADAS GEOGRÁFICAS: 15°27'27.4"S 47°35'52.6"W

**1/1** TÍTULO : PLANTA BAIXA E CORTES/DETALHES ÁREAS M2  
 ART: 1020210025391 CONSTRUÇÃO: 1.440,00m<sup>2</sup>

ESCALA INDICADA DATA : FEVEREIRO/2021 CONVÊNIO : 873883/2018 CONT. DE REPASSE : 1058462-32



Vigas			
Nome	Seção	Elevação	Nível
	(cm)	(cm)	(cm)
V1	12x60	0	0
V2	12x60	0	0
V3	12x60	0	0
V4	12x60	0	0

Características dos materiais			
Ecs	Ecs	Ecs	Abatimento
(kg/m <sup>3</sup> )	(kg/m <sup>3</sup> )	(kg/m <sup>3</sup> )	(%)
200	2128/4	22	5,00

Dimensão máxima do agregado = 19 mm

Legenda dos pilares	
	Pilar que morre
	Pilar que passa
	Pilar que nasce
	Pilar com mudança de seção



Forma do pavimento BALDRAME (Nível 0)

escala 1:50

PREFEITURA MUNICIPAL DE PLANALINA-GOÍÁS

CONSTRUÇÃO DE CAMPO DE FUTEBOL SINTÉTICO

ENDEREÇO : ÁREA PÚBLICA - ESTADIO MUNICIPAL - SETOR LESTE  
 ADM. : SEEL - SECRETARIA DE ESTADO DE ESPORTE E LAZER  
 AUTOR PROJ. : ENGº CIVIL FABRÍCIO JOSÉ RODRIGUES SILVA  
 R.T. : CREA 11.189/D-GO

PREFEITURA MUNICIPAL DE PLANALINA DE GOIÁS

AUTOR DO PROJETO - ENG. CIVIL FABRÍCIO JOSÉ RODRIGUES SILVA

PROJETO DEVIDAMENTE APROVADO PELA PREFEITURA MUNICIPAL DE PLANALINA DE GOIÁS  
 NA DATA DE 04/02/2021

**FUNDAÇÃO**

TOTAL PRANCHAS: COORDENADAS GEOGRÁFICAS: 15°27'27,4"S 47°35'52,6"W

2/3 TÍTULO : PLANTA BAIXA E CORTES/DETALHES TERRENO:  
 ART: 1020210025391 CONSTRUÇÃO:  
 1.440,00m<sup>2</sup>

ESCALA: DATA: CONVÊNIO: CONT. DE REPASSE:  
 INDICADA FEVEREIRO/2021 873863/2018 1058462-32

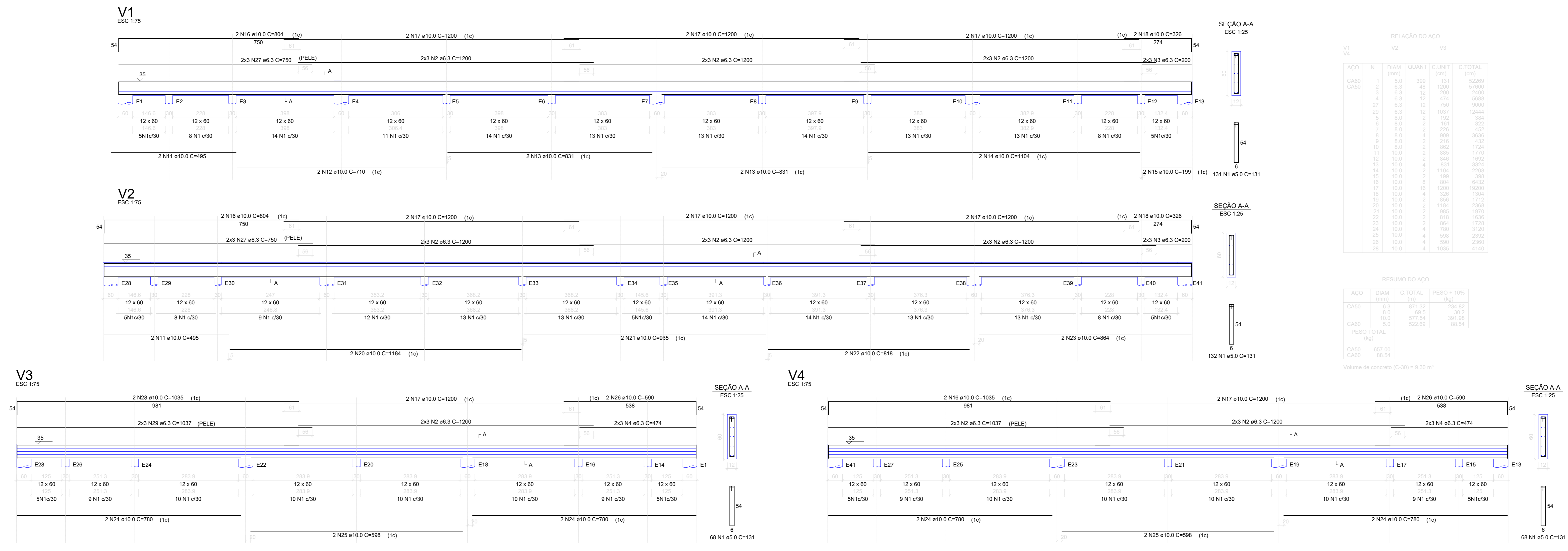

RELACÃO DO AÇO

ACQ	N	DIAM	QUANT	UNID	C TOTAL
CA	1	8,0	398	121	62209
CA	2	8,0	48	1250	67500
CA	3	8,0	13	250	3900
CA	4	8,0	13	474	8688
CA	5	8,0	12	780	8900
CA	6	8,0	10	1037	13444
CA	7	8,0	9	162	358
CA	8	8,0	6	161	322
CA	9	8,0	6	228	452
CA	10	8,0	6	950	3620
CA	11	8,0	6	218	432
CA	12	8,0	6	862	3724
CA	13	10,0	6	851	3770
CA	14	10,0	6	840	3650
CA	15	10,0	6	1104	2208
CA	16	10,0	6	128	256
CA	17	10,0	16	1200	4620
CA	18	10,0	6	856	3824
CA	19	10,0	6	1128	4512
CA	20	10,0	6	950	3800
CA	21	10,0	6	854	3818
CA	22	10,0	6	854	3738
CA	23	10,0	6	792	3168
CA	24	10,0	4	588	2352
CA	25	10,0	4	480	1920
CA	26	10,0	4	1030	4120

RESUMO DO AÇO

ACQ	DIAM	C TOTAL	PESO = 197
CA	8,0	871,35	234,62
CA	10,0	277,34	91,98
CA	10,0	322,80	63,54
PESO TOTAL (kg)			
CA		867,89	
CA		89,54	
Volume de concreto (C-20) = 9,30 m³			

PREFEITURA MUNICIPAL DE PLANALTINA—GOIÁS

CONSTRUÇÃO DE CAMPO DE FUTEBOL SINTÉTICO

ENDEREÇO : ÁREA PÚBLICA – ESTÁDIO MUNICIPAL – SETOR LESTE

ADM. : SEEL – SECRETARIA DE ESTADO DE ESPORTE E LAZER

AUTOR PROJ. : ENG° CIVIL FABRÍCIO JOSÉ RODRIGUES SILVA

R.T. : CREA 11.189/D—GO

PREFEITURA MUNICIPAL DE PLANALTINA DE GOIÁS

AUTOR DO PROJETO – ENG. CIVIL FABRÍCIO JOSÉ RODRIGUES SILVA

PROJETO DEVIDAMENTE APROVADO PELA PREFEITURA MUNICIPAL DE PLANALTINA DE GOIÁS NA DATA DE 04/02/2021

**FUNDAÇÃO**

TOTAL PRANCHAS	COORDENADAS GEOGRÁFICAS: 15°27'27.4"S 47°35'52.6"W
3/3	TÍTULO : PLANTA BAIXA E CORTES/DETALHES
ESCALA INDICADA	ART: 1020210025391
DATA FEVEREIRO/2021	CONVÊNIO 873883/2018
	CONT. DE REPASSE 1058462–32
	FERRENO: 1.440,00m2

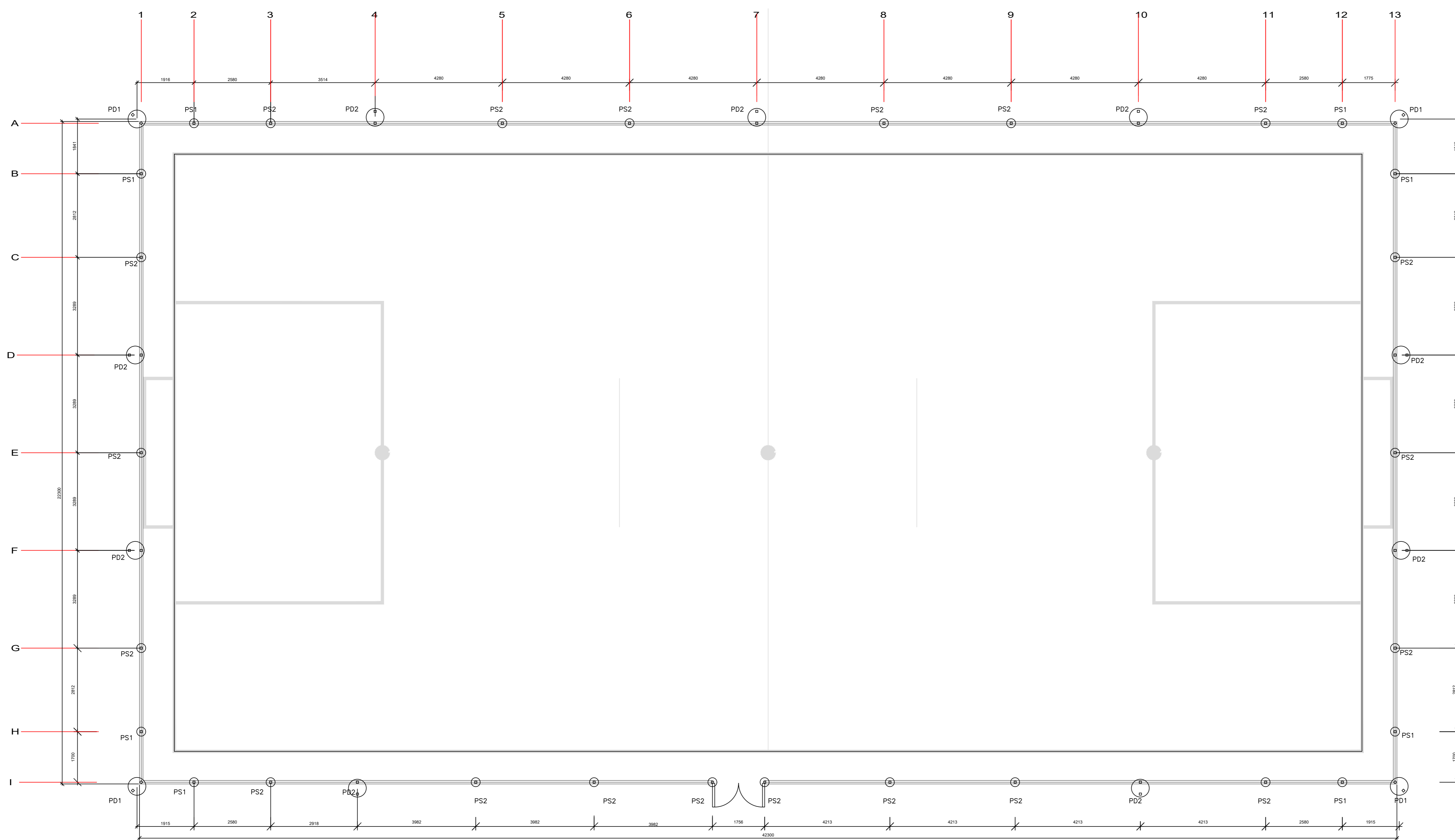

**PLANTA DE LOCAÇÃO DAS ESTACAS**  
Escala: 1/100

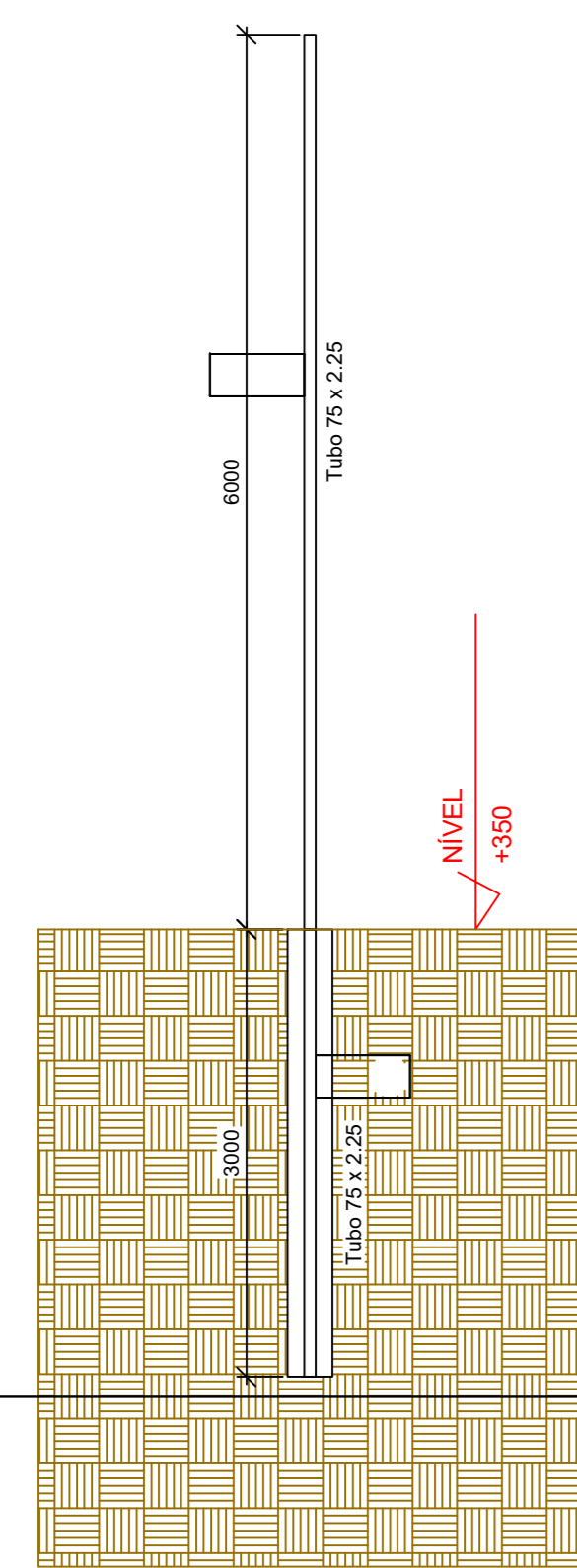

PILAR SIMPLES – PS1  
ESCALA 1:50

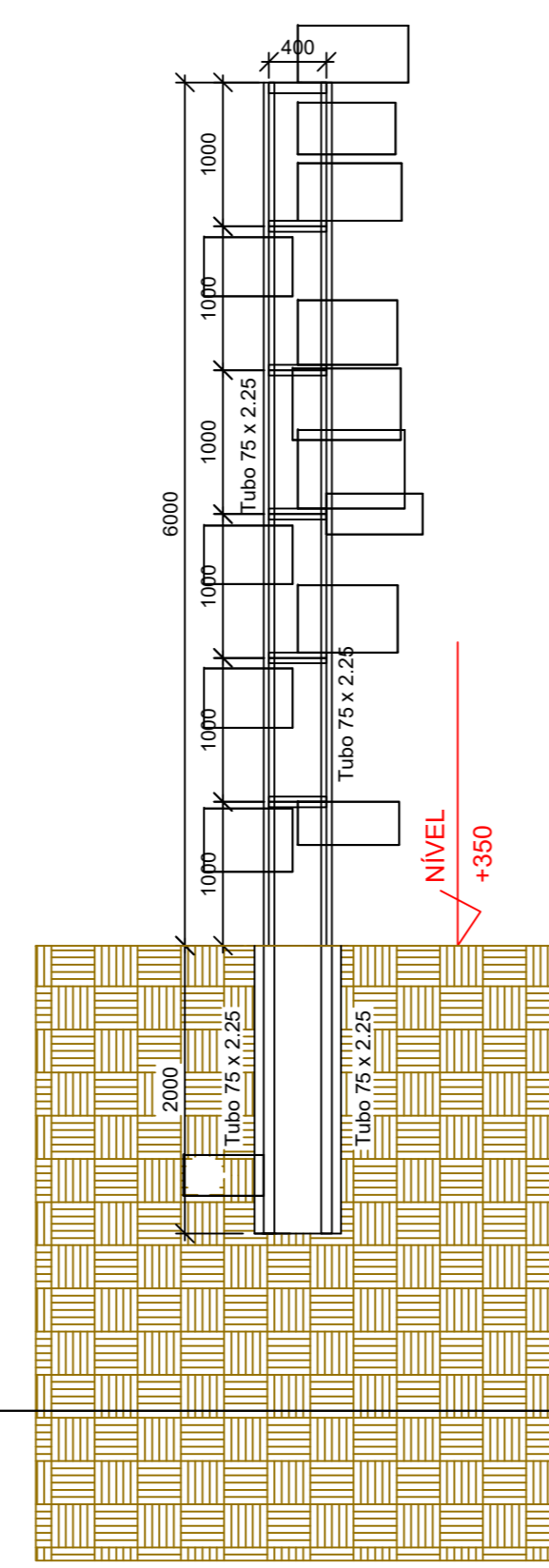

PILAR DUPLO – PD1  
ESCALA 1:50

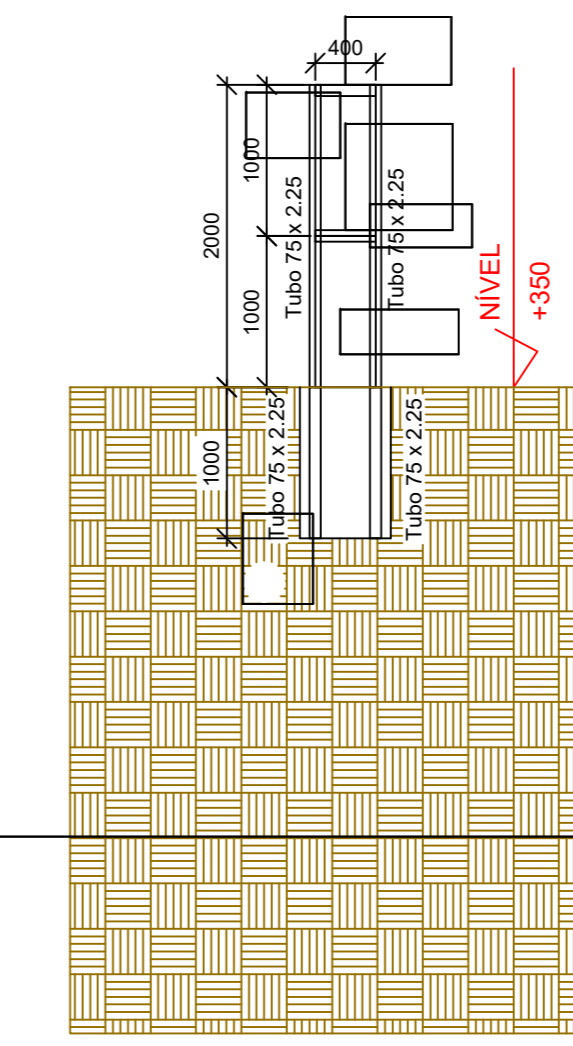

PILAR DUPLO – PD2  
ESCALA 1:50

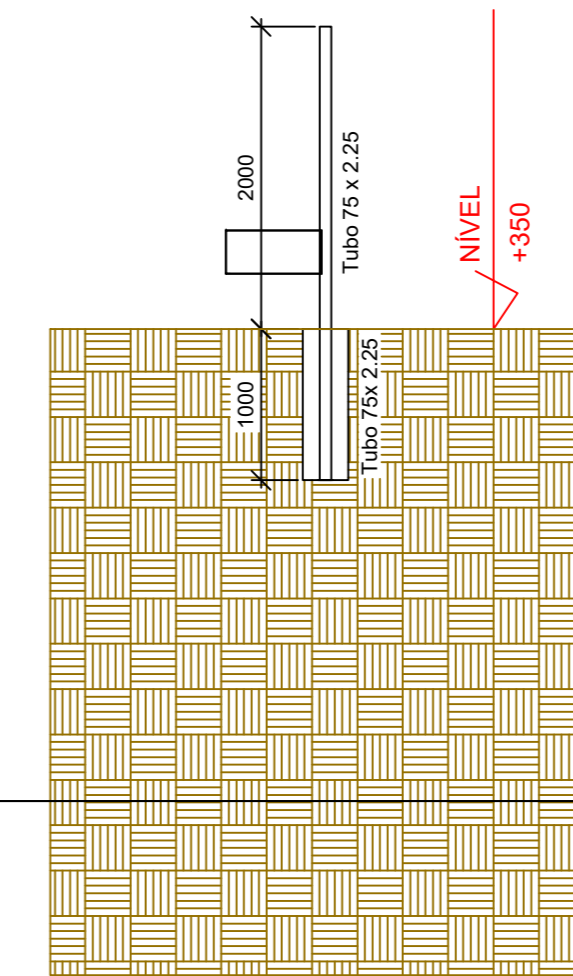

PILAR SIMPLES – PS2  
ESCALA 1:50

**LIGAÇÕES SOLDADAS EM ESTRUTURA METÁLICA**

Norma de aço dobrado: ABNT NBR 14762:2010  
 Norma de aço laminado: ABNT NBR 8800:2008  
 Norma de ventos e ações: ABNT NBR 6120 e ABNT NBR 6123  
 Aço dobrado e laminado: A-36 250Mpa  
 NORMA:  
 ABNT NBR 8800:2008. Projeto de estruturas de aço e de estruturas mistas de aço e concreto de edifícios. Articulo 6. Condições específicas para o dimensionamento de ligações metálicas.  
 MATERIAIS:  
 - Perfis (Material base): A-36 250Mpa.  
 - Material de adição (soldas): Eletrodos da série E60XX. Para os materiais utilizados e o procedimento de solda SMAW (Arco elétrico com eletrodo revestido), cumprem-se as condições de compatibilidade entre materiais exigidas pelo item 6.2.4 ABNT NBR 8800:2008.  
 DEFINIÇÕES PARA SOLDAS EM ÂNGULO:  
 - Garganta efetiva: é igual à menor distância medida desde a raiz à face plana teórica da solda (item 6.2.2.2 b) ABNT NBR 8800:2008).  
 - Lado do cordão: é o menor dos dois lados situados nas faces de fusão do maior triângulo que pode ser inscrito na seção da solda (item 6.2.2.2 b) ABNT NBR 8800:2008).  
 - Raiz da solda: é a interseção das faces de fusão (item 6.2.2.2 b) ABNT NBR 8800:2008).  
 - Comprimento efetivo do cordão de solda: é igual ao comprimento total da solda com dimensões uniformes, incluídos os retornos (item 6.2.2.2 c) ABNT NBR 8800:2008).

DISPOSIÇÕES CONSTRUTIVAS:  
 1) As prescrições consideradas neste projeto aplicam-se a ligações soldadas nas quais:  
 - Os aços das peças a unir têm um limite elástico não superior a 100 ksi [690 MPa] (item 1.2 (1) AWS D1.1/D1.1M:2002).  
 - As espessuras das peças a unir são pelo menos de 1/8 in [3mm] (item 1.2 (2) AWS D1.1/D1.1M:2002).  
 - As peças soldadas não são de seção tubular.  
 2) Em soldas de topo de penetração total ou parcial verifica-se que:  
 - O comprimento efetivo das soldas de penetração total ou parcial é igual ao seu comprimento total, o qual é igual ao comprimento da parte unida (item 6.2.2.1 b) ABNT NBR 8800:2008).  
 - Em soldas de penetração total, a garganta efetiva é igual à menor espessura das peças unidas (item 6.2.2.1 c) ABNT NBR 8800:2008).  
 - Em soldas de penetração parcial, a espessura mínima da garganta efetiva cumpre os valores da seguinte tabela:

Tabela 9 ABNT NBR 8800:2008	
Menor espessura das peças a unir (mm)	Espessura mínima de garganta efetiva (mm)
Menor que ou igual a 6.35	3
Menor que ou igual a 12.5	5
Menor que ou igual a 19	6
Menor que ou igual a 37.5	8
Menor que ou igual a 57	10
Menor que ou igual a 152	13
Maior que 152	16

- A espessura de garganta efetiva das soldas de penetração parcial determina-se segundo a tabela 5 ABNT NBR 8800:2008.

**OBSEVAÇÕES TÉCNICAS IMPORTANTES**

- A contratada deverá limpar toda a área onde será executada a Estrutura, retiramos todos os obstáculos que possam prejudicar o bom andamento dos serviços.
- A contratada deverá executar os serviços com profissionais devidamente habilitados e qualificados.
- Na execução deste serviço deve ser observadas todas as normas de segurança do trabalho.
- A Estrutura Metálica deverá ser locada devidamente no local indicado, seguindo as orientações do projeto Estrutural e Arquitetura. As bases de apoio das treliças metálicas na estrutura de concreto do prédio foi ajustadas obedecendo o nível do piso, ou seja, considerar o acabamento final dos mesmos. Quanto à fixação das chapas de apoio, foi retrabado o revestimento, e/ou argamassa, de modo que os parabsouts sejam fixados no concreto ou colocar chumbadores antes da concretagem das peças de concreto.
- Toda Estrutura Metálica é de alta resistência mecânica e bastante resistente à corrosão atmosférica, fy=2.50 tf/cm2 (ASTM A-36), soldada com solda elétrica tipo MIG, na pior hipótese usar eletrodo E-60XX, pintado com duas demãos de tinta anti-oxidante, logo após a execução da última solda.
- Os elementos de apoio devem ser fixados em uma superfície plana, sem ressalto, de forma que a distribuição das tensões seja uniforme.
- Não deve ser montada a estrutura Metálica apoiada em peça de concreto antes da cura total do concreto conforme prescrição da NBR 6118/2014.

PREFEITURA MUNICIPAL DE PLANALINA-GOÍÁS

CONSTRUÇÃO DE CAMPO DE FUTEBOL SINTÉTICO

ENDEREÇO : ÁREA PÚBLICA – ESTÁDIO MUNICIPAL – SETOR LESTE  
 ADM. : SEEL – SECRETARIA DE ESTADO DE ESPORTE E LAZER  
 AUTOR PROJ. : ENG. CIVIL FABRÍCIO JOSÉ RODRIGUES SILVA  
 R.T. : GRE 11.189/D-GO

PREFEITURA MUNICIPAL DE PLANALINA DE GOÍÁS

AUTOR DO PROJETO – ENG. CIVIL FABRÍCIO JOSÉ RODRIGUES SILVA

PROJETO DEVIDAMENTE APROVADO PELA PREFEITURA MUNICIPAL DE PLANALINA DE GOÍÁS  
 NA DATA DE 04/02/2021

**ESTRUTURA METÁLICA**

TOTAL PRANCHAS : COORDENADAS GEOGRÁFICAS: 15°27'27.4"S 47°35'52.6"W  
 1/2 TÍTULO : PLANTA BAIXA E DETALHAMENTO TERRENO:  
 ART: 1020210025391 CONSTRUÇÃO:  
 ESCALA INDICADA : DATA : FEVEREIRO/2021 CONVENIO : 873883/2018 CONT. DE REPASSE : 1.440,00m2

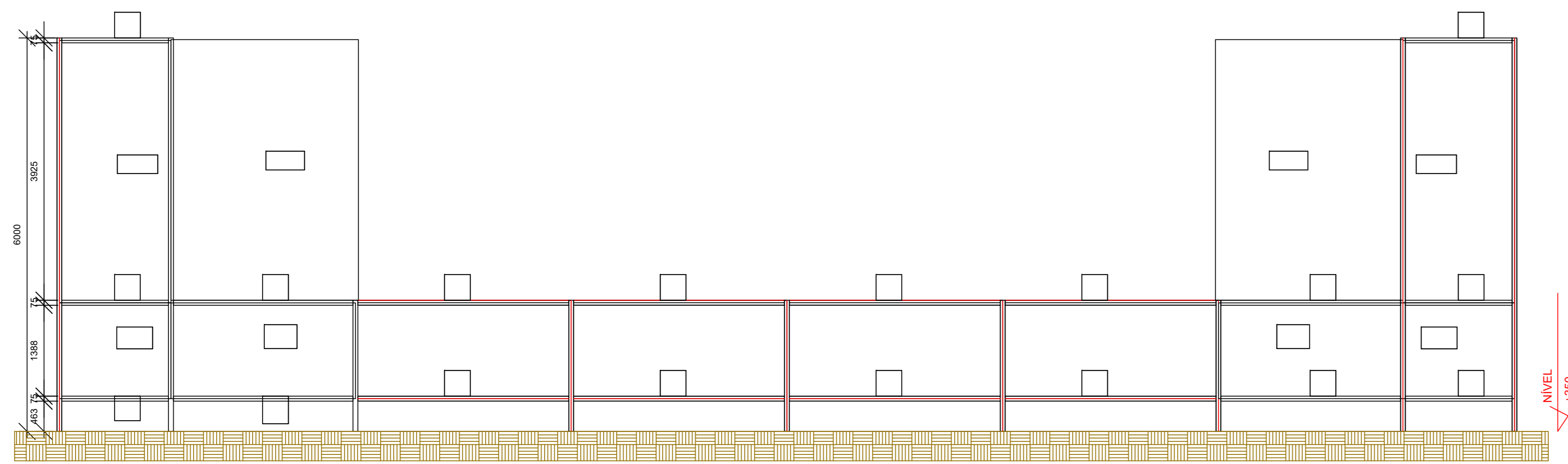

EIXO 1 e 14  
ESCALA 1:50

Lista de Material - EIXO 1 e 14					
LINHA	ITEM	QTD	PERFIL	DIMENSÕES	COMPRIMENTO
1	1	2		EIXO 1 E 14	
2	a	12	Tubo	75 x 2,25	1625
3	b	4	Tubo	75 x 2,25	4859
4	c	4	Tubo	75 x 2,25	4349
5	d	8	Tubo	75 x 2,25	2737
6	e	16	Tubo	75 x 2,25	3216
7	f	4	Tubo	75 x 2,25	2243
8	g	4	Tubo	75 x 2,25	3160

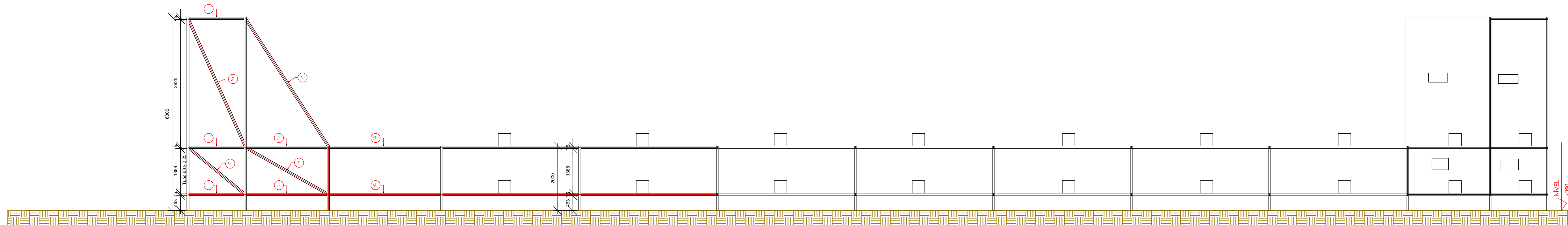

EIXO A  
ESCALA 1:50

Lista de Material - EIXO A					
LINHA	ITEM	QTD	PERFIL	DIMENSÕES	COMPRIMENTO
1	1	1		EIXO A	
2	1	5	Tubo	75 x 2,25	1775
3	2	1	Tubo	75 x 2,25	4342
4	3	2	Tubo	75 x 2,25	4728
5	4	1	Tubo	75 x 2,25	4376
6	5	4	Tubo	75 x 2,25	2580
7	6	14	Tubo	75 x 2,25	4290
8	7	2	Tubo	75 x 2,25	2966
9	8	2	Tubo	75 x 2,25	2300
10	9	2	Tubo	75 x 2,25	3438

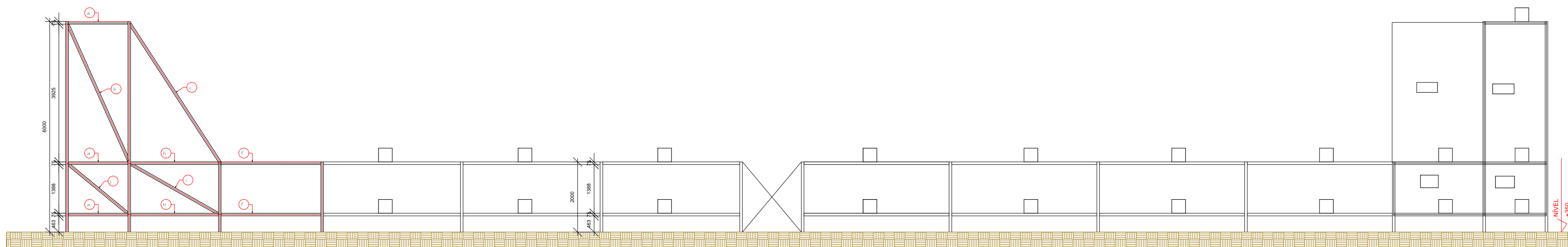

EIXO I  
ESCALA 1:50

Lista de Material - EIXO I					
LINHA	ITEM	QTD	PERFIL	DIMENSÕES	COMPRIMENTO
1	1	1		EIXO I	
2	a	6	Tubo	75 x 2,25	1775
3	b	1	Tubo	75 x 2,25	4342
4	c	2	Tubo	75 x 2,25	4728
5	d	1	Tubo	75 x 2,25	4376
6	e	8	Tubo	75 x 2,25	3807
7	f	2	Tubo	75 x 2,25	2943
8	g	10	Tubo	75 x 2,25	4138
9	h	4	Tubo	75 x 2,25	2580
10	i	2	Tubo	75 x 2,25	2966
11	j	2	Tubo	75 x 2,25	2300

PREFEITURA MUNICIPAL DE PLANALTINA-GOÍAS

CONSTRUÇÃO DE CAMPO DE FUTEBOL SINTÉTICO

ENDEREÇO : ÁREA PÚBLICA – ESTÁDIO MUNICIPAL – SETOR LESTE

ADM. : SEEL – SECRETARIA DE ESTADO DE ESPORTE E LAZER

AUTOR PROJ. : ENGº CIVIL FABRÍCIO JOSÉ RODRIGUES SILVA

R.T. : CREA 11.189/0-GO

PREFEITURA MUNICIPAL DE PLANALTINA DE GOÍAS

AUTOR DO PROJETO – ENG. CIVIL FABRÍCIO JOSÉ RODRIGUES SILVA

PROJETO DEVIDAMENTE APROVADO PELA PREFEITURA MUNICIPAL DE PLANALTINA DE GOÍAS  
NA DATA DE 04/02/2021

**ESTRUTURA METÁLICA**

TOTAL PRANCHAS COORDENADAS GEOGRÁFICAS: 15°27'27.4"S 47°35'52.6"W

2/2 TÍTULO : PLANTA E DETALHAMENTO ÁREAS M2

ART: 1020210025391 TERRENO:

ESCALA INDICADA DATA: FEVEREIRO/2021 CONVENIO: 873883/2018 CONT. DE REPASSE: 1058462-32 CONSTRUÇÃO: 11.440,00M2





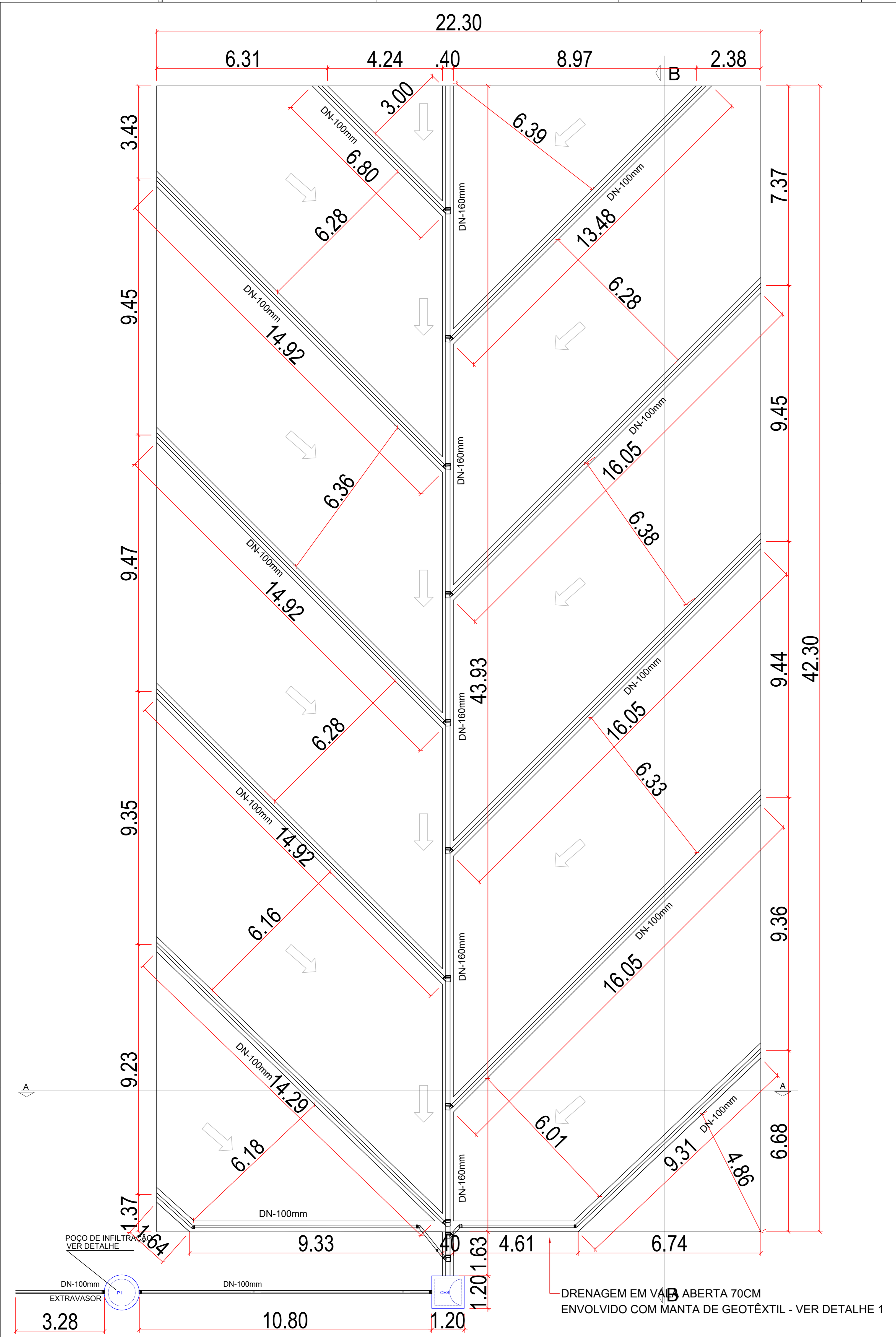

**PLANTA BAIXA - DRENAGEM TIPO ESPINHA DE PEIXE**  
Escala: 1/100

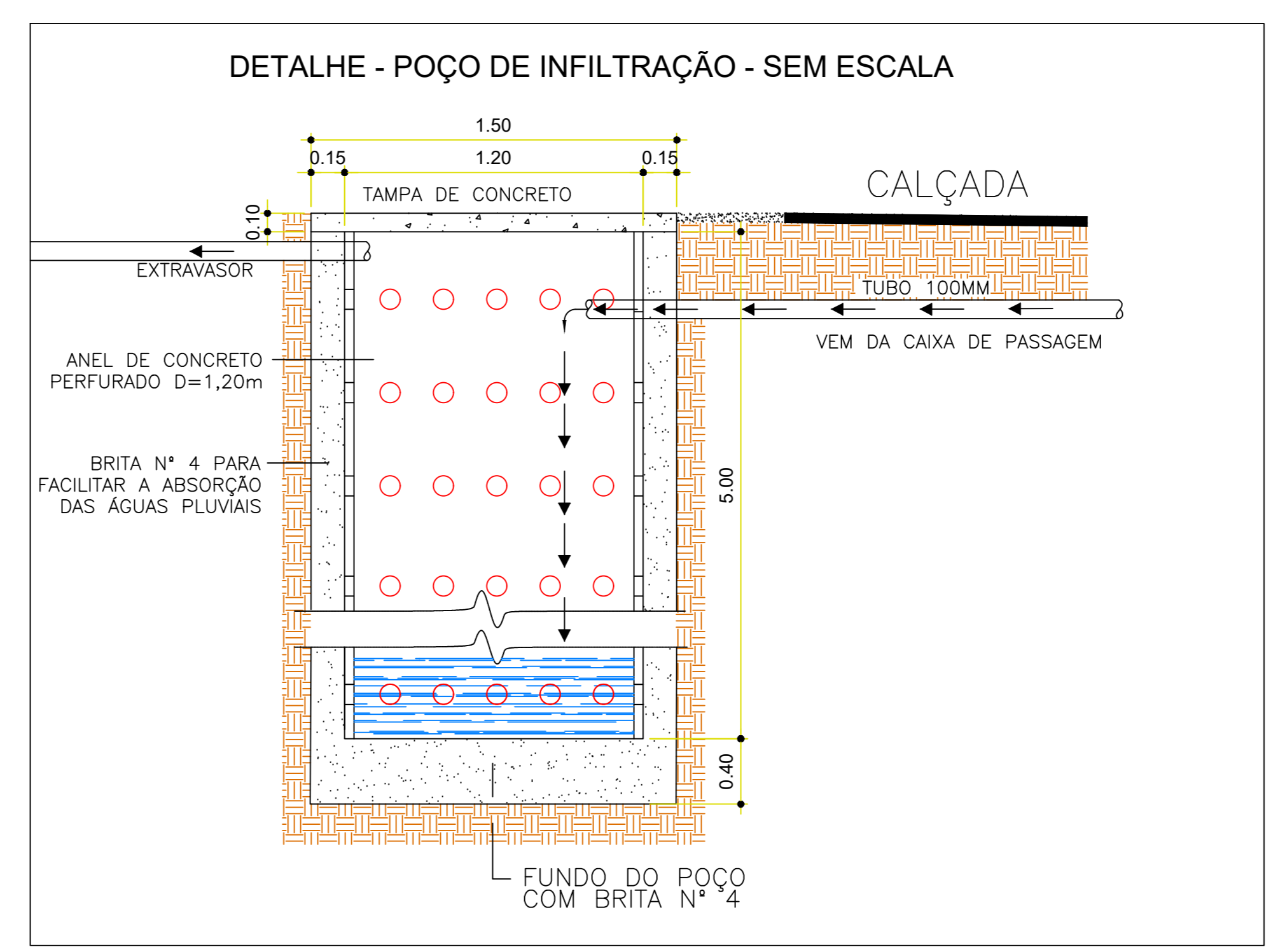

Legenda de Materiais	
	Concreto
	Alambrado
	Pó de Pedra
	Brita 0
	Brita 2
	Grama Sintética
	Manta Giotêxtil

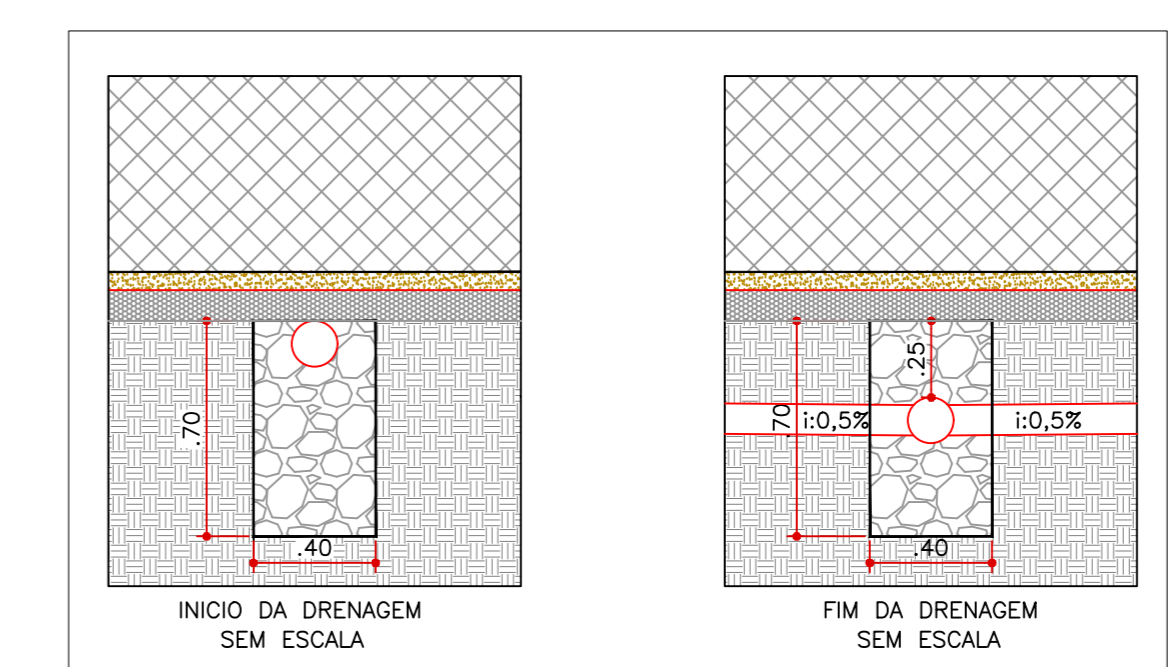
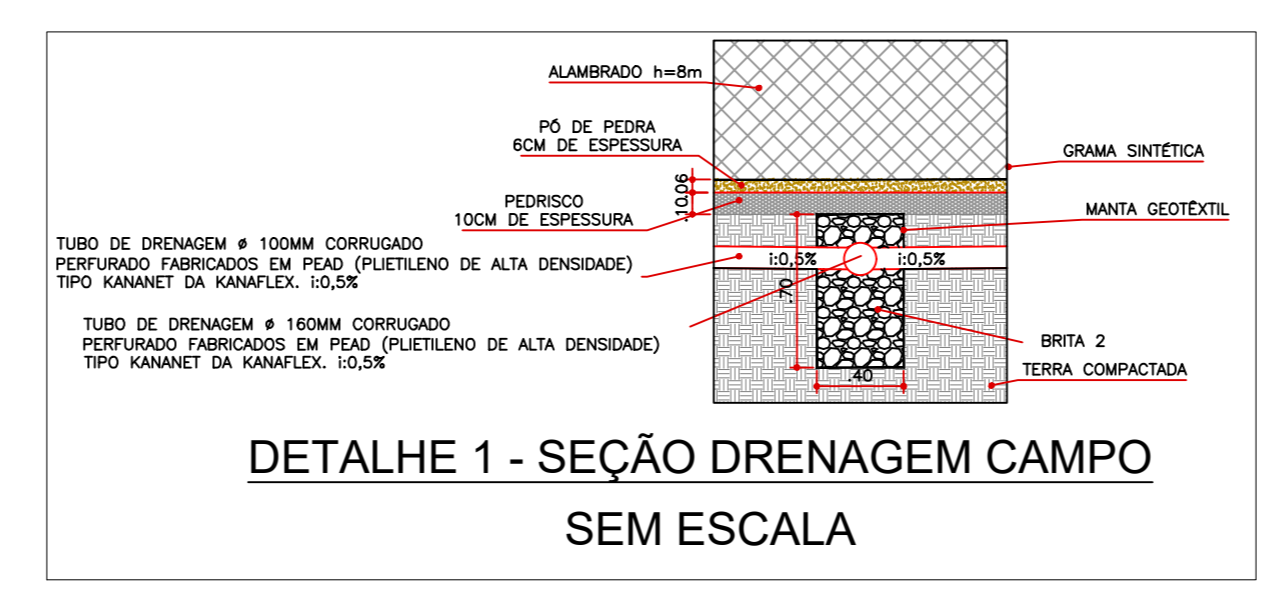
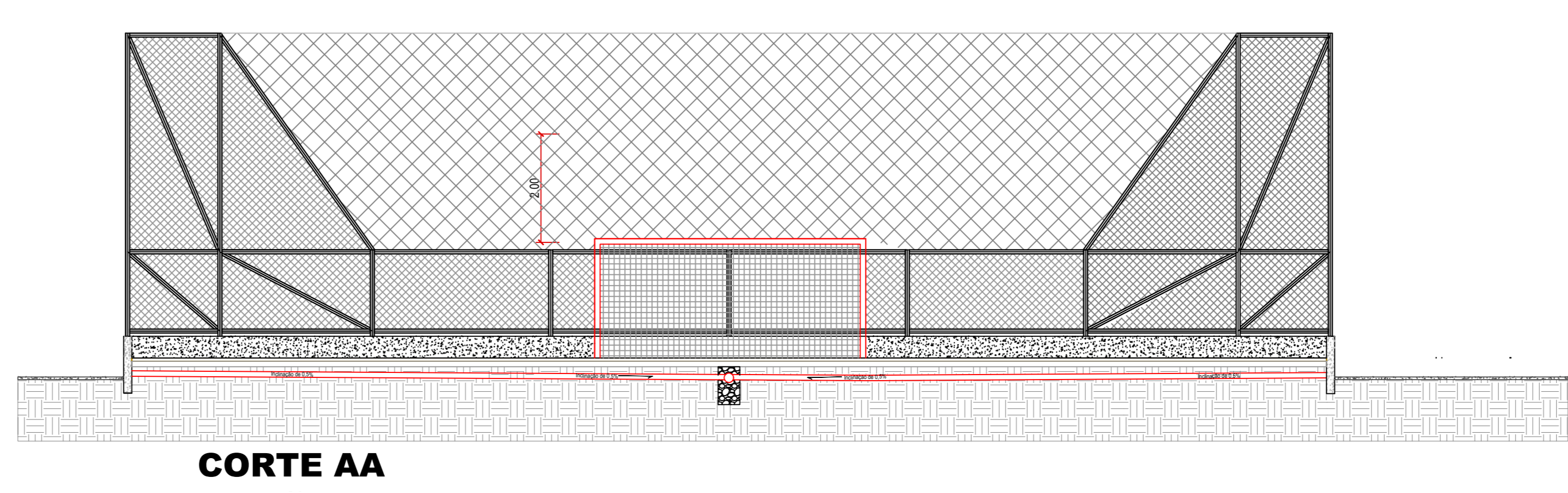

Legenda	
	CAIXA DE INSPEÇÃO/RETENÇÃO - 120x120x80 cm com fundo em brita 2 e tampa de concreto
	POÇO DE INFILTRAÇÃO D=120cm e profundidade de 500 cm com 15cm de laterais e 40cm de fundo em brita 4 e tampa de concreto
	Joelho 45
	Junção simples
	Luvas simples

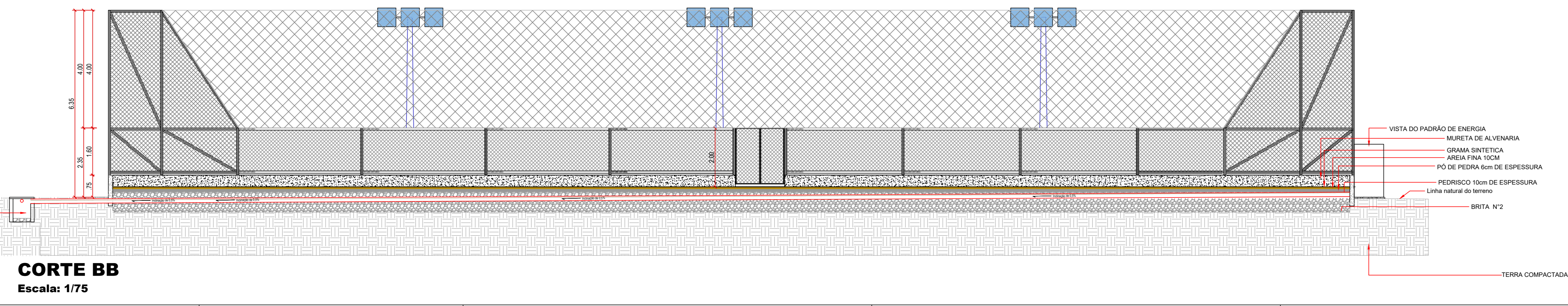

**CORTE BB**  
Escala: 1/75

PREFEITURA MUNICIPAL DE PLANALTIMA-GOIAS

CONSTRUÇÃO DE CAMPO DE FUTEBOL SINTÉTICO

ENDEREÇO : ÁREA PÚBLICA - ESTADIO MUNICIPAL - SETOR LESTE  
ADM. : SEEL - SECRETARIA DE ESTADO DE ESPORTE E LAZER  
AUTOR PROJ. : ENG. CIVIL FABRÍCIO JOSÉ RODRIGUES SILVA  
R.T. : CREA 11.189/D-GO

PREFEITURA MUNICIPAL DE PLANALTIMA DE GOIAS

AUTOR DO PROJETO - ENG. CIVIL FABRÍCIO JOSÉ RODRIGUES SILVA

PROJETO DEVIDAMENTE APROVADO PELA PREFEITURA MUNICIPAL DE PLANALTIMA DE GOIAS  
NA DATA DE 04/02/2021

**DRENAGEM**

TOTAL PRANCHAS : COORDENADAS GEOGRÁFICAS: 15°27'27.4"S 47°35'52.6"W

1/1 TÍTULO : PLANTA BAIXA E CORTES/DETALHES TERRENO: CONSTRUÇÃO: 1:440,00m/2

ESCALA INDICADA DATA : FEVEREIRO/2021 CONVÊNIO : 873883/2018 CONT. DE REPASSO : 1058462-32

PREFEITURA MUNICIPAL DE PLANALTINA-GOIÁS

CONSTRUÇÃO DE CAMPO DE FUTEBOL SINTÉTICO

ENDEREÇO : ÁREA PÚBLICA - ESTADIO MUNICIPAL - SETOR LESTE

ADM. : SEEL - SECRETARIA DE ESTADO DE ESPORTE E LAZER

AUTOR PROJ. : ENGº CIVIL FABRÍCIO JOSÉ RODRIGUES SILVA

R.T. : CREA 11.189/D-GO

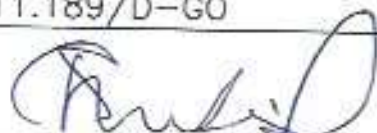

PREFEITURA MUNICIPAL DE PLANALTINA DE GOIÁS

Fabricio JRS

AUTOR DO PROJETO - ENG. CIVIL FABRÍCIO JOSÉ RODRIGUES SILVA

PROJETO DEVIDAMENTE APROVADO PELA PREFEITURA MUNICIPAL DE PLANALTINA DE GOIÁS  
NA DATA DE 04/02/2021



# LOCAÇÃO

TOTAL PRANCHAS	COORDENADAS GEOGRÁFICAS: 15°27'27.4"S 47°35'52.6"W		
1/1	TÍTULO : PLANTA DE LOCAÇÃO		
	ART: 1020210025391		
ESCALA INDICADA	DATA	CONVÊNIO	CONT. DE REPASSE
	FEVEREIRO/2021	873883/2018	1058462-32

PREFEITURA MUNICIPAL DE PLANALTINA-GOIÁS

CONSTRUÇÃO DE CAMPO DE FUTEBOL SINTÉTICO

ENDEREÇO : ÁREA PÚBLICA – ESTADIO MUNICIPAL – SETOR LESTE

ADM. : SEEL – SECRETARIA DE ESTADO DE ESPORTE E LAZER

AUTOR PROJ. : ENGº CIVIL FABRÍCIO JOSÉ RODRIGUES SILVA

R.T. : CREA 11.189/D-GO



Cristiano de S. Medeiros  
Prefeito Municipal  
Planaltina - GO

PREFEITURA MUNICIPAL DE PLANALTINA DE GOIÁS

*Fabricao JRS*

AUTOR DO PROJETO – ENG. CIVIL FABRÍCIO JOSÉ RODRIGUES SILVA

*Fabricao J. R. Silva*  
Eng. Civil - CREA-GO  
Cart. N° 11.189/D-GO

PROJETO DEVIDAMENTE APROVADO PELA PREFEITURA MUNICIPAL DE PLANALTINA DE GOIÁS  
NA DATA DE 09/02/2021

PREFEITURA MUNICIPAL  
DE PLANALTINA - GO  
**APROVADO**

*Fm 09 / 02 / 2021*

*Fabricao JRS*

*Fabricao J. R. Silva*

Eng. Civil - CREA-GO  
Cart. N° 11.189/D GO

# IMPLANTAÇÃO

TOTAL PRANCHAS COORDENADAS GEOGRÁFICAS: 15°27'27.4"S 47°35'52.6"W

1/1

TITULO : PLANTA BAIXA E CORTES/DETALHES

ÁREAS M2

ART: 1020210025391

CONSTRUÇÃO:  
1.440,00m2

ESCALA  
INDICADA

DATA  
FEVEREIRO/2021

CONVÊNIO  
873883/2018

CONT. DE REPASSE  
1058462-32

PREFEITURA MUNICIPAL DE PLANALTINA-GOÍÁS

CONSTRUÇÃO DE CAMPO DE FUTEBOL SINTÉTICO

ENDEREÇO : ÁREA PÚBLICA – ESTADIO MUNICIPAL – SETOR LESTE

ADM. : SEEL – SECRETARIA DE ESTADO DE ESPORTE E LAZER

AUTOR PROJ. : ENGº CIVIL FABRÍCIO JOSÉ RODRIGUES SILVA

R.T. : CREA 11.189/D-GO



Cristiano de S. Medeiros  
Prefeito Municipal  
Planaltina - GO

PREFEITURA MUNICIPAL DE PLANALTINA DE GOIÁS

Fabrcio JRS

AUTOR DO PROJETO – ENG. CIVIL FABRÍCIO JOSÉ RODRIGUES SILVA

Fabrcio J. R. Silva

Eng. Civil - CREA-GO  
Cart. Nº 11.189/D-GO

PROJETO DEVIDAMENTE APROVADO PELA PREFEITURA MUNICIPAL DE PLANALTINA DE GOIÁS:  
NA DATA DE 09/02/2021

PREFEITURA MUNICIPAL  
DE PLANALTINA - GO  
**APROVADO**  
Em 09 / 02 / 2021  
Fabrcio JRS  
Fabrcio J. R. Silva  
Eng. Civil - CREA-GO  
Cart. Nº 11.189/D-GO

ARQUITETURA

TOTAL PRANCHAS COORDENADAS GEOGRÁFICAS: 15°27'27.4"S 47°35'52.6"W

1/1

TITULO : PLANTA BAIXA E CORTES/DETALHES

ÁREAS M2

ART: 1020210025391

CONSTRUÇÃO:  
1.440,00m<sup>2</sup>

ESCALA  
INDICADA

DATA  
FEVEREIRO/2021

CONVÊNIO  
873883/2018

CONT. DE REPASSE  
1058462-32

PREFEITURA MUNICIPAL DE PLANALTINA-GOÍÁS

CONSTRUÇÃO DE CAMPO DE FUTEBOL SINTÉTICO

ENDEREÇO : ÁREA PÚBLICA - ESTADIO MUNICIPAL - SETOR LESTE

ADM. : SEEL - SECRETARIA DE ESTADO DE ESPORTE E LAZER

AUTOR PROJ. : ENGº CIVIL FABRÍCIO JOSÉ RODRIGUES SILVA

R.T. : CREA 11.189/D-GO

PREFEITURA MUNICIPAL DE PLANALTINA DE GOIÁS

Fabricio J.R.S.

AUTOR DO PROJETO - ENG. CIVIL FABRÍCIO JOSÉ RODRIGUES SILVA

PROJETO DEVIDAMENTE APROVADO PELA PREFEITURA MUNICIPAL DE PLANALTINA DE GOIÁS  
NA DATA DE 04/02/2021

PREFEITURA MUNICIPAL  
DE PLANALTINA-GO  
**APROVADO**  
Em 04/02/2021  
Fabricio J.R.S.

# FUNDAÇÃO

TOTAL PRANCHAS	COORDENADAS GEOGRÁFICAS: 15°27'27.4"S 47°35'52.6"W		
1/3	TÍTULO : PLANTA BAIXA E CORTES/DETALHES		CONSTRUÇÃO: 1.440,00m <sup>2</sup>
	ART: 1020210025391		
ESCALA INDICADA	DATA FEVEREIRO/2021	CONVENIO 873883/2018	CONT. DE REPASSE 1058462-32

PREFEITURA MUNICIPAL DE PLANALTINA-GOIAS

CONSTRUÇÃO DE CAMPO DE FUTEBOL SINTÉTICO

ENDREÇO : ÁREA PÚBLICA – ESTADIO MUNICIPAL – SETOR LESTE  
 ADM. : SLEL – SECRETARIA DE ESTADO DE ESPORTE E LAZER  
 AUTOR PROJ. : ENGº CIVIL FABRÍCIO JOSÉ RODRIGUES SILVA  
 R.T. : CREA 11.189/D-GO

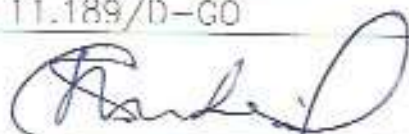

PREFEITURA MUNICIPAL DE PLANALTINA DE GOIAS

*Fabiano SRS*

AUTOR DO PROJETO – ENG. CIVIL FABRÍCIO JOSÉ RODRIGUES SILVA

PROJETO DEVIDAMENTE APROVADO PELA PREFEITURA MUNICIPAL DE PLANALTINA DE GOIAS  
 NA DATA DE 04/02/2021

PREFEITURA MUNICIPAL  
 DE PLANALTINA-GOIAS  
**APROVADO**  
 Em 04/02/2021  
*Fabiano SRS*

# FUNDAÇÃO

TOTAL PRANCHAS	COORDENADAS GEOGRÁFICAS: 15°27'27,4"S 47°35'52,6"W		
2/3	TÍTULO : PLANTA BAIXA E CORTES/DETALHES		TERRENO:
	ART: 1020210025391		CONSTRUÇÃO: 1.440,00m²
ESCALA INDICADA	DATA FEVEREIRO/2021	CONVENIO 873883/2018	CONT. DE REPASSE 1058462-32

PREFEITURA MUNICIPAL DE PLANALTINA-GOIÁS

CONSTRUÇÃO DE CAMPO DE FUTEBOL SINTÉTICO

ENDEREÇO : ÁREA PÚBLICA – ESTADIO MUNICIPAL – SETOR LESTE

ADM. : SEEL – SECRETARIA DE ESTADO DE ESPORTE E LAZER

AUTOR PROJ. : ENGº CIVIL FABRÍCIO JOSÉ RODRIGUES SILVA

R.T. : CREA 11.189/D-GO

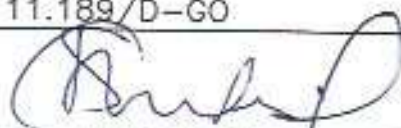

PREFEITURA MUNICIPAL DE PLANALTINA DE GOIÁS

*Fabrício JRS*

AUTOR DO PROJETO – ENG. CIVIL FABRÍCIO JOSÉ RODRIGUES SILVA

PROJETO DEVIDAMENTE APROVADO PELA PREFEITURA MUNICIPAL DE PLANALTINA DE GOIÁS  
NA DATA DE 04/02/2021

PREFEITURA MUNICIPAL  
DE PLANALTINA-GO  
**APROVADO**  
*Em 04/02/2021*  
*Fabrício JRS*

# FUNDAÇÃO

TOTAL PRANCHAS	COORDENADAS GEOGRÁFICAS: 15°27'27.4"S 47°35'52.6"W		
3/3	TÍTULO : PLANTA BAIXA E CORTES/DETALHES		TERRENO:
	ART: 1020210025391		CONSTRUÇÃO: 1.440,00m <sup>2</sup>
ESCALA INDICADA	DATA FEVEREIRO/2021	CONVÊNIO 873883/2018	CONT. DE REPASSE 1058452-32



PREFEITURA MUNICIPAL DE PLANALTINA-GOÍÁS

CONSTRUÇÃO DE CAMPO DE FUTEBOL SINTÉTICO

ENDEREÇO : ÁREA PÚBLICA - ESTADIO MUNICIPAL - SETOR LESTE  
 ADM. : SFEL - SECRETARIA DE ESTADO DE ESPORTE E LAZFR  
 AUTOR PROJ. : ENGº CIVIL FABRÍCIO JOSÉ RODRIGUES SILVA  
 R.T. : CREA 11.189/D-GO



PREFEITURA MUNICIPAL DE PLANALTINA DE GOIÁS

Fabrício JRS

AUTOR DO PROJETO - ENG. CIVIL FABRÍCIO JOSÉ RODRIGUES SILVA

PROJETO DEVIDAMENTE APROVADO PELA PREFEITURA MUNICIPAL DE PLANALTINA DE GOIÁS  
 NA DATA DE 04/02/2021

PREFEITURA MUNICIPAL  
 DE PLANALTINA-GO  
**APROVADO**  
 em 04 / 02 / 2021  
 Fabrício JRS

ESTRUTURA METÁLICA

TOTAL PRANCHAS	COORDENADAS GEOGRÁFICAS: 15°27'27.4"S 47°35'52.6"W		
1/2	TITULO : PLANTA BAIXA E DETALHAMENTO		TERRENO:
	ART: 1020210025391		CONSTRUÇÃO: 1.440,00m <sup>2</sup>
ESCALA INDICADA	DATA FEVEREIRO/2021	CONVENIO 873883/2018	CONI. DE REPASSE 1058462-32

PREFEITURA MUNICIPAL DE PLANALTINA-GOIAS

CONSTRUÇÃO DE CAMPO DE FUTEBOL SINTÉTICO

ENDEREÇO : ÁREA PÚBLICA - ESTADIO MUNICIPAL - SETOR LESTE

ADM. : SEEL - SECRETARIA DE ESTADO DE ESPORTE E LAZER

AUTOR PROJ. : ENGº CIVIL FABRÍCIO JOSÉ RODRIGUES SILVA

R.T. : CREA 11.189/D-GO

PREFEITURA MUNICIPAL DE PLANALTINA DE GOIÁS

*Fabricio J.S.*

AUTOR DO PROJETO - ENG. CIVIL FABRÍCIO JOSÉ RODRIGUES SILVA

PROJETO DEVIDAMENTE APROVADO PELA PREFEITURA MUNICIPAL DE PLANALTINA DE GOIÁS  
NA DATA DE 04/02/2021

PREFEITURA MUNICIPAL  
DE PLANALTINA-GO  
**APROVADO**  
*em 04/02/2021*  
*Fabricio J.S.*

ESTRUTURA METÁLICA

TOTAL PRANCHAS	COORDENADAS GEOGRÁFICAS: 15°27'27.4"S 47°35'52.6"W		
2/2	TÍTULO : PLANTA E DETALHAMENTO		ÁREAS M2
	ART: 1020210025391		TERRENO:
ESCALA INDICADA	DATA FEVEREIRO/2021	CONVÊNIO 873883/2018	CONT. DE REPASSE 1058462-32
			CONSTRUÇÃO: 1.440,00m <sup>2</sup>

PREFEITURA MUNICIPAL DE PLANALTINA-GOIÁS

CONSTRUÇÃO DE CAMPO DE FUTEBOL SINTÉTICO

ENDEREÇO : ÁREA PÚBLICA - ESTADIO MUNICIPAL - SETOR LESTE

ADM. : SEEL - SECRETARIA DE ESTADO DE ESPORTE E LAZER

AUTOR PROJ. : ENGº CIVIL FABRÍCIO JOSÉ RODRIGUES SILVA

R.T. : CREA 11.189/D-CO

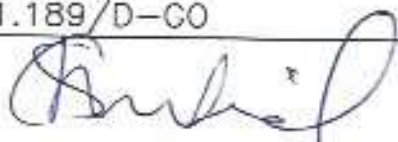

PREFEITURA MUNICIPAL DE PLANALTINA DE GOIÁS

*Fabricio JS*

AUTOR DO PROJETO - ENG. CIVIL FABRÍCIO JOSÉ RODRIGUES SILVA

PROJETO DEVIDAMENTE APROVADO PELA PREFEITURA MUNICIPAL DE PLANALTINA DE GOIÁS  
NA DATA DE 04/02/2021

PREFEITURA MUNICIPAL  
DE PLANALTINA-GO  
**APROVADO**  
*em 04/02/2021*  
*Fabricio JS*

# ELÉTRICO

TOTAL PRANCHAS	COORDENADAS GEOGRÁFICAS: 15°27'27.4"S 47°35'52.6"W		
1/1	TÍTULO : PLANTA BAIXA E CORTES/DETALHES		TERRENO:
	ART: 1020210025391		CONSTRUÇÃO: 1.440,00m <sup>2</sup>
ESCALA INDICADA	DATA FEVEREIRO/2021	CONVÊNIO 873883/2018	CONT. DE REPASSE 1058462-32

PREFEITURA MUNICIPAL DE PLANALTINA-GOIÁS

CONSTRUÇÃO DE CAMPO DE FUTEBOL SINTÉTICO

ENDEREÇO : ÁREA PÚBLICA – ESTADIO MUNICIPAL – SETOR LESTE

ADM. : SEEL – SECRETARIA DE ESTADO DE ESPORTE E LAZER

AUTOR PROJ. : ENGº CIVIL FABRÍCIO JOSÉ RODRIGUES SILVA

R.T. : CREA 11.189/D-GO

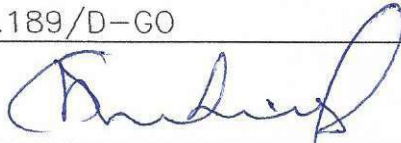

PREFEITURA MUNICIPAL DE PLANALTINA DE GOIÁS

*Fabricio J.R.S*  
AUTOR DO PROJETO – ENG. CIVIL FABRÍCIO JOSÉ RODRIGUES SILVA

*Fabricio J.R. Silva*  
Eng. Civil - CREA-GO  
Car. N° 11.189/D-GO

PROJETO DEVIDAMENTE APROVADO PELA PREFEITURA MUNICIPAL DE PLANALTINA DE GOIÁS  
NA DATA DE 27/01/2021

# DRENAGEM

TOTAL PRANCHAS				ÁREAS M2
1/1	TITULO : PLANTA BAIXA E CORTES/DETALHES			TERRENO:
				CONSTRUÇÃO: 1.440,00m <sup>2</sup>
ESCALA INDICADA	DATA JANEIRO/2021	CONVÊNIO 873883/2018	CONT. DE REPASSE 1058462-32	