



SEAPA
Secretaria de Estado
de Agricultura,
Pecuária e
Abastecimento



Instagram @ematergoias

YouTube Emater Goiás

Website emater.go.gov.br

PRESTAÇÃO DE CONTAS ANUAL
ANO DE REFERÊNCIA: 2024
ANEXO III, RN Nº 3/2022 TCE-GO

GOIÂNIA
2025

Emater Goiás

Rodovia R-2, Quadra Área, Lote AR-3, Campus Samambaia – Goiânia Goiás – CEP: 74.690-631



SEAPA
Secretaria de Estado
de Agricultura,
Pecuária e
Abastecimento



Instagram @ematergoias

YouTube Emater Goiás

Website emater.go.gov.br

Relatório de Gestão
relativo à Prestação de Contas
Anual do exercício de 2024,
conforme Resolução Normativa n.º
003/2022 do Tribunal de Contas do
Estado de Goiás.

GOIÂNIA
2025

Emater Goiás

Rodovia R-2, Quadra Área, Lote AR-3, Campus Samambaia – Goiânia Goiás – CEP: 74.690-631

COMISSÃO RESPONSÁVEL PELA ELABORAÇÃO DO RELATÓRIO DE GESTÃO

Portaria n.º 92-GAB/PRESI de 2025:

Igor Ricardo Silva Cavalcante

Wivian Siqueira Pinto

Joberth Júnior Bernazzolli Nunes

Nilde da Cunha Ribeiro

Robson Lopes Ribeiro França

Fabiano Sousa Vargas

Danyella Freitas Amaral

GOIÂNIA

2025

Emater Goiás

Rodovia R-2, Quadra Área, Lote AR-3, Campus Samambaia – Goiânia Goiás – CEP: 74.690-631

Sumário

Lista de Tabelas	4
Lista de Gráficos	5
Lista de Figuras	6
Lista de Siglas e Abreviações	7
1. Mensagem do Presidente	9
2. Informações da Autarquia	10
2.1 Informações Gerais	10
2.2 Estrutura Organizacional e de Governança	10
2.3 Governança Corporativa na Emater	11
2.4 Principais Atribuições	12
2.5 Legislações que Regulam a Emater Goiás	14
3. Referencial Estratégico	16
4. Objetivos	17
5. Mapa Estratégico da Emater Goiás	19
6. Principais Parceiros	20
7. Recursos Humanos	22
8. Painel de Indicadores por Perspectiva e Objetivo Estratégico	23
9. Iniciativas Estratégicas (PPA 2024/2027)	37
10. Plano de Metas Físicas Alinhadas ao PPA 2024/2027	48
11. Principais Resultados	75
11.1 Execução Física e Financeira 2024	75
11.2 Ações do Plano Plurianual	80
12. Fatores que influenciaram de forma positiva e negativa nos resultados	94
12.1 Ambiente Interno	94
12.2 Ambiente Externo	96
13. Informações Orçamentárias, Financeiras, Contábeis e Patrimoniais	97
13.1 Receita Realizada Líquida	97
13.2 Informações Orçamentárias e Financeiras	99
13.2.1 Comparativo Orçamentário 2019–2024	99
13.2.2 Créditos Suplementares – 2024	103
13.2.3 Adiantamentos e Fundo Rotativo	106
13.2.4 Investimento com Diárias 2020–2024	109
13.2.5 Gastos com Folha de Pagamento – 2024	110
13.3 Informações Patrimoniais	111
13.3.1 Evolução do Balanço Patrimonial 2020-2024	111
13.3.2 Comparativo Evolução Patrimonial – Materiais em Estoque (2020-2024)	112
13.3.3 Comparativo Evolução Patrimonial – Bens Móveis e Intangíveis (2020-2024) ...	113
13.3.4 Comparativo Evolução Patrimonial – Bens Imóveis (2020-2024)	119
14. Valores pagos com Multas e Juros	128
15. Medidas adotadas em cumprimento a decisões do TCE-GO e Tomadas de Contas Especiais	129
Anexo I - Convênios Municipais	130
Anexo II - Contratos com Fornecedores	236

Lista de Tabelas

Tabela 1 – Execução física e financeira PPA 2024/2027	75
Tabela 2 – Comparativo Evolutivo do Desempenho Orçam. e Financeiro 2019-2024	98
Tabela 3 – Restos a Pagar Processados e Não Processados.....	98
Tabela 4 – Desempenho Orçamentário e Financeiro 2024 (por ação)	99
Tabela 5 – Créditos Suplementares e Reduções – 2024	103
Tabela 6 – Concessão e Utilização de Fundos Rotativos – 2024	106
Tabela 7 – Comparativo de Fundos Rotativos 2019 a 2024	107
Tabela 8 – Dotação Orçamentária Final – 2020 a 2024	105

Lista de Gráficos

Gráfico 1 – Quantidade de Servidores por Vínculo.....	22
Gráfico 2 – Comparativo do Orçamento Setorial da Emater – 2020 a 2024.....	105
Gráfico 3 – Comparativo de Fundos Rotativos – 2019 a 2024.....	107

Lista de Figuras

Figura 1 – Organograma da Emater Goiás	10
Figura 2 – Mapa Estratégico da Emater Goiás	19

Lista de Siglas e Abreviações

ANATER – Agência Nacional de Assistência Técnica e Extensão Rural
APL – Arranjo Produtivo Local
ASBRAER – Associação Brasileira das Entidades de Assistência Técnica e Extensão Rural
ATER – Assistência Técnica e Extensão Rural
CGE – Controladoria Geral do Estado
CONSEPA – Conselho Nacional dos Sistemas Estaduais de Pesquisa Agropecuária
EMBRAPA – Empresa Brasileira de Pesquisa Agropecuária
FAPEG – Fundação de Amparo à Pesquisa do Estado de Goiás
FGV – Fundação Getúlio Vargas
GEEOF – Gerência de Execução Orçamentária e Financeira
IGP-DI – Índice Geral de Preço – Disponibilidade Interna
INCRA – Instituto Nacional de Colonização e Reforma Agrária
MAPA – Ministério da Agricultura, Pecuária e Abastecimento
PAA – Programa de Aquisição de Alimentos
PCP – Programa de Compliance Público
PCS – Plano de Cargos e Salários
PDV – Plano de Demissão Voluntária
PGE – Procuradoria Geral do Estado
PNAE – Programa Nacional de Alimentação Escolar
SEAPA – Secretaria de Estado de Agricultura, Pecuária e Abastecimento
SEBRAE – Serviço Brasileiro de Apoio às Micro e Pequenas Empresas
SEAD – Secretaria de Estado da Administração
SEDUC – Secretaria de Estado da Educação
SENAR – Serviço Nacional de Aprendizagem Rural
SEI – Sistema Eletrônico de Informações
SIOFI – Sistema de Elaboração e Execução Orçamentária e Financeira
TCE-GO – Tribunal de Contas do Estado de Goiás
UL – Unidade Local
UR – Unidade Regional
VBP – Valor Bruto da Produção
RPV – Requisição de Pequeno Valor

1 - Mensagem do Presidente da Emater Goiás

Tenho a honra de apresentar o Relatório de Gestão da EMATER-GO referente ao exercício de 2024, elaborado em conformidade com as diretrizes da Resolução Normativa nº 03/2022 do Tribunal de Contas do Estado de Goiás e demais normativos aplicáveis.

Este documento constitui um importante instrumento de transparência e controle social, por meio do qual evidenciamos as principais entregas institucionais, os avanços alcançados na execução das políticas públicas de assistência técnica, extensão rural e pesquisa agropecuária, bem como o desempenho da gestão administrativa e financeira da Agência ao longo do ano de 2024.

O relatório foi elaborado com base no Planejamento Estratégico da EMATER 2024–2027, nos relatórios dos sistemas de controle interno (SISTEC, SISCONTAR, SISCREDA), no Plano Plurianual 2024–2027 e nas informações extraídas do Sistema de Planejamento e Monitoramento da Secretaria de Estado da Economia – SIPLAM.

Declaro, para os devidos fins, a veracidade e integralidade das informações nele contidas, as quais foram validadas pelas áreas técnicas competentes, obedecendo aos princípios da legalidade, legitimidade, economicidade, eficiência, eficácia e efetividade. Os dados refletem fielmente os resultados alcançados e estão alinhados com os objetivos estratégicos e metas institucionais da Agência.

Aproveito a oportunidade para agradecer o empenho de toda a equipe da EMATER-GO, cuja dedicação foi essencial para os resultados aqui apresentados, reafirmando nosso compromisso com uma gestão pública eficiente, transparente e comprometida com o desenvolvimento sustentável do meio rural goiano.

Rafael Magalhães de Gouveia
Presidente

2. INFORMAÇÕES DA AUTARQUIA

2.1. Informações Gerais

Agência Goiana de Assistência Técnica, Extensão Rural e Pesquisa Agropecuária – EMATER GOIÁS	
Código Unidade: 3262	
Poder: Executivo	
Órgão de Vinculação: Secretaria de Agricultura, Pecuária e Abastecimento do Estado de Goiás - SEAPA	
Natureza Jurídica: Autarquia Especial	CNPJ: 13.232.306/0001-15
Situação: Ativa	
Telefone de Contato:	(62) 3201-1523
Endereço Eletrônico: seger@emater.go.gov.br	
Página na Internet: http://www.emater.go.gov.br	
Endereço Postal: Rodovia R-2, Qd Área Lote A1, Campus Samambaia - CEP: 74.690-631, Goiânia - Goiás	
Normas Relacionadas à Autarquia	
Criada pela Lei 17.257 de 25 de janeiro de 2011, alterada pela Lei 18.746 de 29 de dezembro de 2014 e Lei nº 19.376, de 30 de junho de 2016.	

2.2. Estrutura Organizacional e de Governança



Figura 1 – Organograma da Emater Goiás

2.3 - Governança Corporativa na Emater Goiás

A Agência Goiana de Assistência Técnica, Extensão Rural e Pesquisa Agropecuária (Emater Goiás) adota princípios de governança corporativa voltados à transparência, ética e eficiência na gestão pública. O fortalecimento da governança tem sido um pilar estratégico para garantir a adequada prestação de serviços aos agricultores familiares e a correta aplicação dos recursos públicos.

Nesse sentido, a Emater Goiás tem investido na melhoria de seus mecanismos de controle interno, conformidade (compliance) e gestão de riscos, assegurando que suas atividades estejam alinhadas às diretrizes do Governo do Estado de Goiás e às normativas dos órgãos de controle externo. A implementação de ferramentas de monitoramento e avaliação contribui para a otimização dos processos e a melhoria dos serviços prestados aos produtores rurais.

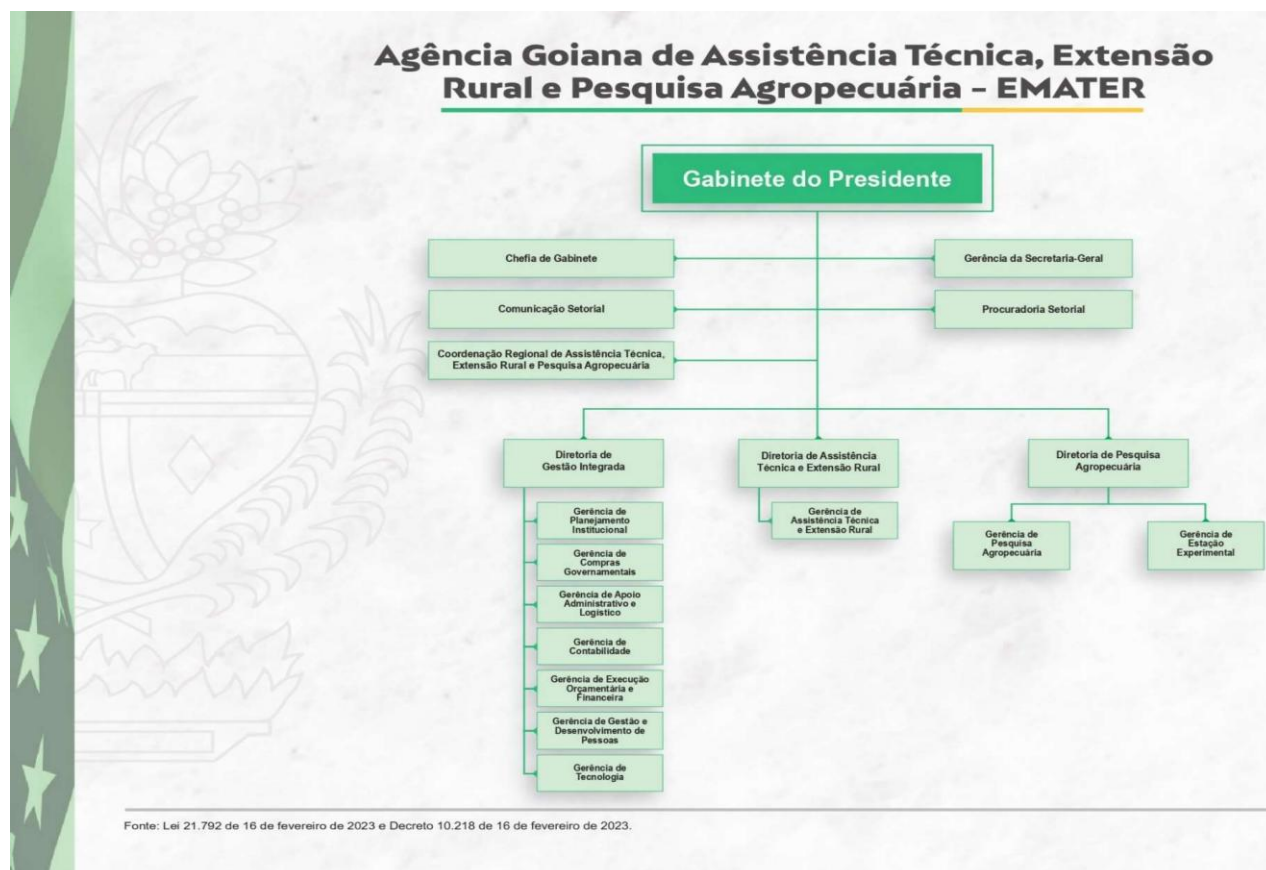
A estrutura de governança da Emater Goiás conta com um Comitê Setorial, composto pela estrutura básica do órgão, incluindo o Presidente, Diretores e chefes setoriais (de gabinete, da procuradoria e da comunicação). Esse comitê avalia e delibera sobre assuntos relacionados ao Programa de Compliance Público (PCP) do Estado de Goiás. Ele é assessorado pela Secretaria Geral do Compliance, que gerencia programas e projetos com base nos riscos identificados, promove a articulação com a Controladoria-Geral do Estado (CGE) e também assessora os Proprietários de Risco. Estes últimos são responsáveis por monitorar os riscos tratados pela instituição dentro de suas competências.

A transparência é um dos pilares da governança corporativa da Emater Goiás, com a ampla divulgação de informações institucionais em portais eletrônicos e relatórios de gestão, permitindo o acompanhamento dos resultados por parte da sociedade e dos órgãos de controle. Além disso, a instituição conta com um sistema de ouvidoria estruturado, que possibilita a comunicação direta entre cidadãos e a gestão, contribuindo para o aprimoramento contínuo dos serviços e o fortalecimento da cultura de prestação de contas.

A Emater Goiás também realiza trabalhos constantes de sensibilização de seus colaboradores, promovendo treinamentos e ações educativas fundamentadas no Código de Ética do Estado e no Código de Ética interno da instituição. Essas iniciativas reforçam o compromisso com a integridade, o comportamento ético e a responsabilidade institucional.

Dessa forma, a Emater Goiás reafirma seu compromisso com a boa governança, adotando práticas que garantem maior confiabilidade, segurança jurídica e aprimoramento contínuo da gestão, em prol do desenvolvimento rural sustentável no Estado de Goiás.

2.4. Principais Atribuições

Execução da política estadual de assistência técnica, extensão rural, pesquisa agropecuária e atividades correlatas ao desenvolvimento rural sustentável, atendendo prioritariamente à agricultura familiar, em consonância com Constituição Estadual art. 137 §2º - Lei federal nº 11.326, de 24 de julho de 2006.

2.4.1. Assistência Técnica e Extensão Rural – Orientar produtores rurais, especialmente agricultores familiares, sobre boas práticas agrícolas, pecuárias e agroindustriais.

2.4.1.1 Apoio à Produção e Comercialização – Incentivar a diversificação produtiva e facilitar o acesso a mercados e programas governamentais, como o Programa de Aquisição de Alimentos (PAA) e o Programa Nacional de Alimentação Escolar (PNAE).

2.4.1.2 Crédito Rural – Auxiliar os produtores na elaboração de projetos para obtenção de financiamento junto a instituições bancárias.

2.4.1.3 Segurança Alimentar e Nutricional – Desenvolver ações para garantir alimentação saudável e sustentável para as famílias rurais.

2.4.1.4 Organização Rural – Apoiar a formação e fortalecimento de cooperativas, associações e grupos de produtores.

2.4.1.5 Agro é Social - A EMATER-GO tem ampliado seu trabalho com iniciativas inovadoras, como esse programa criado pelo Governo de Goiás. Incentiva o uso sustentável dos recursos naturais e busca integrar pequenos produtores a mercados mais amplos, promovendo inclusão produtiva e geração de renda no meio rural.

Sustentabilidade e Inovação – Promover o uso de tecnologias sustentáveis, conservação do solo, gestão eficiente da água e preservação ambiental.

Capacitação e Treinamento – Realizar cursos, palestras e oficinas para qualificar os produtores sobre manejo, produção, comercialização e gestão da propriedade rural.

2.4.2 Pesquisa Agropecuária- investimentos voltados para o setor agropecuário, desenvolvendo estudos sobre novas cultivares, manejo sustentável de pastagens, técnicas de irrigação mais eficientes, produção de mudas/sementes e controle de pragas e doenças. Os resultados dessas pesquisas são aplicados diretamente no campo, ajudando os produtores a melhorar sua produtividade e reduzir custos.

2.4.2.1 Pequi - Uma das pesquisas mais relevantes é a que envolve o **pequi (Caryocar brasiliense)**, fruto símbolo do Cerrado. A EMATER-GO tem conduzido estudos para melhorar sua produtividade, conservação e comercialização. Uma das maiores inovações nesse campo é o desenvolvimento do **pequi sem espinhos**, um avanço significativo para facilitar o consumo

e a industrialização do fruto. O objetivo é tornar o pequi mais acessível a mercados nacionais e internacionais, agregando valor à produção e beneficiando pequenos agricultores que dependem dessa cultura para sua subsistência.

2.4.2.2 Jabuticaba - Outro exemplo significativo é a pesquisa para identificação e catalogação de diferentes espécies de jabuticaba em Hidrolândia, município conhecido pela produção da fruta. Esse estudo, com duração prevista de quatro anos, busca analisar as características genéticas e produtivas das variedades locais, fornecendo informações essenciais para a melhoria da qualidade e do rendimento das lavouras.

2.4.2.3 Produção de grãos – O objetivo desse projeto é o fortalecimento das cadeias produtivas alimentares, visando assegurar uma produção de alimentos básicos de qualidade, como grãos, de forma permanente e sustentável, para que se possa garantir a disponibilidade, o acesso e consumo de alimentos com segurança alimentar e nutricional, às unidades familiares.

2.4.2.4 Bioinsumos - O objetivo desse projeto é a utilização de práticas preventivas e controles biológicos (bioinsumos), para combater pragas e doenças que ameaçam as plantações.

2.4.2.5 Projeto de Animais - Melhoramento do sistema de produção, com linhas de pesquisas na área de pastagens, bovino de leite e psicultura.

Em parceria com instituições de ensino, órgãos governamentais e centros de pesquisa, a Emater Goiás investe no aprimoramento de técnicas agrícolas, no desenvolvimento de novas variedades de cultivos e na implementação de práticas sustentáveis que aumentem a eficiência produtiva e reduzam impactos ambientais. A agência busca soluções inovadoras para desafios como o manejo do solo, o uso racional da água, o controle de pragas e doenças, além da diversificação da produção agrícola.

Com um compromisso contínuo com o avanço da agropecuária, a Emater Goiás se consolida como um pilar essencial no desenvolvimento rural do estado, garantindo que os agricultores tenham acesso a tecnologias modernas, boas práticas e conhecimento técnico de ponta para fortalecer suas atividades e impulsionar a economia local.

Com essas iniciativas, a EMATER-GO reafirma seu compromisso com o fortalecimento da agropecuária goiana, promovendo a modernização da produção rural, a valorização da cultura regional e a melhoria das condições de vida no meio rural.

2.5 Legislações que Regulam a Emater Goiás

- Decreto nº 10.403, DE 1º de fevereiro de 2024– Aprova o Regulamento da Agência Goiana de Assistência Técnica, Extensão Rural e Pesquisa Agropecuária – EMATER.
- Decreto nº 10.224, DE 28 de fevereiro de 2023– Altera o Decreto nº 10.218, de 16 de fevereiro de 2023, que regulamenta a Lei nº 21.792, de 16 de fevereiro de 2023, que estabelece a organização administrativa básica do Poder Executivo e dá outras providências.
- Decreto nº 10.219, DE 16 de fevereiro de 2023– Dispõe sobre a correspondência da composição das estruturas básica e complementar dos órgãos e das entidades da administração direta, autárquica e fundacional do Poder Executivo, de que trata o art. 120, da Lei estadual no 21.792, de 16 de fevereiro de 2023, e sobre a desnecessidade de novo provimento para os cargos em comissão nos casos que especifica.
- LEI Nº 21.614, DE 7 de novembro de 2022– Dispõe sobre a revogação de leis que especifica (Promove alterações na estrutura administrativa da Agência Goiana de Assistência Técnica, Extensão Rural e Pesquisa Agropecuária – EMATER).
- Decreto nº 10.125, DE 3 de agosto de 2022– Altera o Regulamento da Agência Goiana de Assistência Técnica, Extensão Rural e Pesquisa Agropecuária – EMATER, aprovado pelo Decreto nº 9.527, de 7 de outubro de 2019.
- Lei Nº 20.756, de 28 de janeiro de 2020 – Dispõe sobre o regime jurídico dos servidores públicos civis do Estado de Goiás, das autarquias e fundações públicas estaduais, e dá outras providências.
- Decreto Nº 9.541, de 23 de outubro de 2019 – Dispõe sobre a gestão dos veículos utilizados pela administração direta, autárquica e fundacional do Poder Executivo e dá outras providências.
- PORTARIA 041/2019 – CGE Resolve: Art. 1º Instituir Grupo de Trabalho para realizar as atividades de consultoria, orientação e apoio necessárias a implantação nos órgãos e entidades do Poder Executivo da Gestão de Riscos, eixo IV do Programa Compliance Público – PCP instituído pelo Decreto nº 9.406, de 18 de fevereiro de 2019.
- Decreto nº 9.406, de 18 de fevereiro de 2019 – Institui o Programa de Compliance Público no Poder Executivo do Estado de Goiás e dá outras providências.
- Decreto nº 9.399, de 05 de fevereiro de 2019 – Dispõe sobre a fiscalização a ser realizada em contratos, termos de colaboração ou fomento, acordos de cooperação, termos de parceria, contratos de repasse, contratos de gestão, convênios e quaisquer outros ajustes similares.
- Decreto nº 9.389, de 14 de janeiro de 2019 – Cria o Grupo de Trabalho para o fim que especifica. Fica instituído Grupo de Trabalho para, no âmbito do Poder Executivo, realizar os estudos necessários à realização da reforma administrativa do Estado de Goiás.
- Lei nº 20.023, de 02 de abril de 2018 – Introduz alterações na Lei nº 10.460, de 22 de fevereiro de 1988, e dá outras providências.
- Decreto nº 9.133, de 09 de janeiro de 2018 – Dispõe sobre a organização administrativa da comunicação da Administração Direta e Indireta do Estado de Goiás e dá outras providências.
- Lei nº 19.951, de 29 de dezembro de 2017 – Institui o programa de auxílio-alimentação nos órgãos e nas entidades que especifica.
- Decreto nº 9.028, de 22 de agosto de 2017 – Introduz alterações no Regulamento da Agência Goiana de Assistência Técnica, Extensão Rural e Pesquisa Agropecuária – EMATER –, aprovado pelo Decreto nº 8.581, de 24 de fevereiro de 2016.

- Decreto nº 9.026, de 18 de agosto de 2017 – Altera o Decreto nº 7.141, de 06 de agosto de 2010, que dispõe sobre a concessão de diária e de indenização de transporte, no âmbito do Poder Executivo.
- Emenda Constitucional nº 54, de 02 de junho de 2017 – Altera o Ato das Disposições Constitucionais Transitórias para limitar os gastos correntes dos Poderes do Estado e dos órgãos governamentais autônomos, até 31 de dezembro de 2026.
- Decreto nº 8.940, de 17 de abril de 2017 – Regulamenta a avaliação especial de desempenho do servidor público civil em estágio probatório na Administração Pública direta, autárquica e fundacional do Poder Executivo.
- Lei nº 19.376, de 30 de junho de 2016 – Dispõe sobre a autonomia da Agência Goiana de Assistência Técnica, Extensão Rural e Pesquisa Agropecuária – EMATER.
- Decreto nº 8.581, de 24 de fevereiro de 2016 – Aprova o Regulamento da Agência Goiana de Assistência Técnica, Extensão Rural e Pesquisa Agropecuária -EMATER-, e dá outras providências. Legislação 2011 a 2015.
- Lei Complementar nº 118, de 06 de novembro de 2015 – Altera a Lei Complementar nº 77, de 22 de janeiro de 2010, que dispõe sobre a adequação do Regime Próprio de Previdência dos Servidores -RPPS-, e dá outras providências.
- Instrução Normativa nº 09-2015/SEGPLAN (29/10/2015)– dispõe sobre normas complementares do sistema de registro e controle eletrônico da frequência dos servidores públicos da Administração direta, autárquica e fundacional do Poder Executivo e dá outras providências.
- Lei nº 19.019, de 25 de setembro de 2015 – Dispõe sobre o controle de frequência do servidor no âmbito da administração direta, autárquica e fundacional do Poder Executivo.
- Decreto nº 7.785, de 27 de dezembro de 2012 – Dispõe sobre a transferência de direitos e obrigações da Empresa de Assistência Técnica, Extensão Rural e Pesquisa Agropecuária do Estado de Goiás – EMATER/GO para Agência Goiana de Assistência Técnica, Extensão Rural e Pesquisa Agropecuária-EMATER.
- Decreto nº 7.332, de 13 de maio de 2011 – Autoriza o remanejamento de pessoal da Empresa de Assistência Técnica, Extensão Rural e Pesquisa Agropecuária do Estado de Goiás – EMATER-GO, ora em liquidação, para a Agência Goiana de Assistência Técnica, Extensão Rural e Pesquisa Agropecuária – EMATER.
- Decreto nº 7.298, 20 de Abril de 2011 – Aprova o Regulamento da EMATER (Agência Goiânia de Assistência Técnica, Extensão Rural e Pesquisa Agropecuária).
- Decreto nº 7.253, de 16 de Março de 2011 – Institui as unidades administrativas complementares da Agência Goiana de Assistência Técnica, Extensão Rural e Pesquisa Agropecuária do Estado de Goiás – EMATER.
- Lei Nº 17.257, de 25 de Janeiro de 2011 - Dispõe sobre a organização administrativa do Poder Executivo e dá outras providências, que coloca novamente em liquidação a Empresa de Assistência Técnica, Extensão Rural e Pesquisa Agropecuária do Estado de Goiás-EMATER-GO, e cria a Agência Goiana de Assistência Técnica, Extensão Rural e Pesquisa Agropecuária do Estrado de Goiás-EMATER.

3. REFERENCIAL ESTRATÉGICO

MISSÃO

Contribuir para o desenvolvimento rural sustentável por meio da inovação, proporcionando o aumento da renda e da qualidade de vida no campo.

VISÃO

Se consolidar como Agência de Inovação Rural de referência nacional em pesquisa agropecuária, assistência técnica e extensão rural.

AMBIENTE DE ATUAÇÃO

A Emater tem como principal beneficiário de seus serviços/produtos o Agricultor Familiar e suas organizações, atendendo também os pequenos, médios e grandes produtores rurais, e a sociedade em geral.

PRINCÍPIOS E VALORES

Inovação, protagonismo, comprometimento, transparência, credibilidade, confiança, ética e cooperação.

MODELO DE NEGÓCIO ADOTADO

O modelo de negócio da Emater Goiás é baseado na prestação de serviços públicos especializados, com foco na assistência técnica, extensão rural e pesquisa agropecuária. Como autarquia especial do Governo de Goiás, sua atuação visa fortalecer a agricultura familiar, promover a sustentabilidade e impulsionar a inovação no campo.

- Natureza Pública e Parcerias

A Emater Goiás é um órgão público estadual, com personalidade jurídica própria e autonomia administrativa.

Atua em parceria com órgãos federais, estaduais, municipais, entre outras, permitindo a execução e financiamento de projetos estratégicos.

Possui acesso a recursos via convênios, programas governamentais e cooperação com o setor privado, ampliando sua capacidade de atendimento e impacto.

- Assistência Técnica e Extensão Rural (ATER)

Presta capacitação, consultoria e suporte técnico a agricultores familiares, cooperativas e comunidades rurais.

Fomenta a adoção de práticas sustentáveis, aumento da produtividade e modernização das atividades agropecuárias.

Atua em diversas frentes, como produção agropecuária, manejo ambiental, gestão rural e agroindústria, atendendo demandas específicas dos produtores.

- Pesquisa Agropecuária e Inovação

A Emater Goiás desempenha papel fundamental na pesquisa e desenvolvimento agropecuário, promovendo a integração entre ciência e prática rural.

Por meio de unidades experimentais, estudos aplicados e transferência de tecnologia, viabiliza soluções inovadoras para o campo. Trabalha na adaptação e validação de novas técnicas, cultivares e modelos de produção, garantindo que os avanços científicos beneficiem diretamente os agricultores.

Atua em parceria com instituições de pesquisa e universidades, fortalecendo a geração de conhecimento e sua aplicação prática.

- **Programas e Projetos Estratégicos**

Implementa políticas públicas voltadas à agricultura familiar, crédito rural, segurança alimentar e desenvolvimento sustentável.

Participa ativamente de programas federais e estaduais, como o Programa de Aquisição de Alimentos (PAA), garantindo acesso a mercados e fortalecendo a economia rural.

- **Financiamento e Sustentabilidade**

A Emater Goiás é financiada por recursos do governo estadual, convênios, parcerias estratégicas e, em alguns casos, cobrança por serviços específicos.

Suas ações visam promover a autossuficiência dos agricultores, estimular o empreendedorismo rural e fomentar cadeias produtivas sustentáveis.

Em resumo, a Emater Goiás adota um modelo de negócio público, pautado na assistência técnica gratuita ou subsidiada, pesquisa agropecuária aplicada e execução de políticas públicas, sempre buscando fortalecer o setor agropecuário goiano por meio de parcerias estratégicas e inovação.

4 - OBJETIVOS

Entrega Finalística - Clientes Usuários

OBJETIVOS	DESCRIÇÃO
Fortalecer a Assistência Técnica, Extensão Rural e Pesquisa Agropecuárias	Assegurar serviços de assistência técnica, extensão rural e pesquisa agropecuária aos agricultores familiares, pequenos e médios produtores, como um instrumento de desenvolvimento econômico e social, através de novos conhecimentos.
Promover o Desenvolvimento Rural Sustentável	Contribuir para o desenvolvimento rural sustentável junto as comunidades rurais, para aumento da produtividade e geração de renda.
Fomentar o Empreend. Rural, para Geração de Renda e Inclusão Social e Produtiva	Contribuir para a promoção do empreendedorismo rural, para geração de renda e inclusão social produtiva das famílias rurais, através da qualificação profissional e acesso às políticas públicas.
Fomentar Pesquisa Agropecuária para o Desenv. Tecnológico Agropecuário	Contribuir para a promoção da pesquisa agropecuária, para geração de novas soluções tecnológicas, que melhorem a produção agropecuária e aumentar a renda dos produtores rurais, objetivando a inclusão social produtiva das famílias rurais.
Aumentar a Satisfação dos Clientes	Aumentar a satisfação do cliente através da entrega de serviços de qualidade.

Entrega Finalística – Responsabilidade Social

OBJETIVOS	DESCRIÇÃO
Consolidar a Transparência na Gestão Pública.	Buscar transparência da gestão da EMATER, para que todas as informações institucionais sejam disponibilizadas para a sociedade.

Entrega Finalística – Parceiros

OBJETIVOS	DESCRIÇÃO
Fortalecer as Parcerias	Implantar sistema de monitoramento, do desempenho das equipes técnicas de ATER, com premiação, como forma de aumentar a produtividade individual e coletiva, objetivando o alcance dos objetivos estratégicos institucionais.

Apoio e Gestão – Processos Internos

OBJETIVOS	DESCRIÇÃO
Fortalecer a Imagem Institucional	Promover ações para melhoria da imagem institucional da Agência, junto aos usuários e sociedade em geral.
Estimular Transformação Pública	Melhorar continuamente os processos internos de trabalho da Agência, objetivando garantir resultados organizacionais, através da modernização de seus processos.
Monitorar Indicadores	Monitorar os indicadores institucionais da Agência EMATER GOIÁS.
Implementar o Gerenciamento de Riscos e Ética Pública Na Gestão EMATER, através do Programa de Compliance Público.	Implantar o gerenciamento de risco e o comportamento ético, em todas as unidades da agência, bem como, na sua gestão institucional, de acordo com preceitos do Programa de Compliance Público.
Garantir infraestrutura física e de apoio logístico, suficiente para a execução das atividades da EMATER GOIÁS.	Garantir espaço físico de trabalho (unidades locais, regionais, estações e sede) de qualidade e insumos/equipamentos suficientes para execução das atividades da EMATER GOIÁS.

Apoio e Gestão – Tecnologia da Informação

OBJETIVOS	DESCRIÇÃO
Garantir infraestrutura de tecnologia da informação, suficiente para a execução das atividades da agência.	Aprimorar a infraestrutura de tecnologia da informação, para a execução das atividades da Agência.

Apoio e Gestão – Pessoas

OBJETIVOS	DESCRIÇÃO
Aumentar a produtividade dos colaboradores da Agência EMATER GOIÁS.	Desenvolver ações que venham contribuir para o aumento da produtividade dos colaboradores da Agência.
Atrair competências por meio de concurso público.	Realizar concurso público para reposição de quadro de servidores efetivos em especial equipes técnicas profissionais, tais como Engenheiros Agrônomos, Médicos Veterinários, zootecnistas, biólogos, técnicos agrícolas, extensionistas sociais (sociólogos, pedagogos, dentre outros).

Perspectiva Orçamentária e Financeira

OBJETIVOS	DESCRIÇÃO
Buscar continuamente fontes de recursos financeiros para a manutenção, técnicas e científicas da EMATER GOIÁS, para promoção do desenvolvimento rural.	Buscar continuamente captação de recursos junto ao Governo Federal, Estadual e Municipal, para ampliar as fontes de recursos financeiros, para manutenção e desenvolvimento de ações técnicas e científicas da EMATER.

5 – MAPA ESTRATÉGICO DA EMATER GOIÁS



Figura 2 – Mapa Estratégico da Emater Goiás

6 - PRINCIPAIS PARCEIROS

STAKEHOLDERS	TIPO (interno e externo)	GRAU DE INFLUÊNCIA/ INTERESSE
Governador	Externo	Controla as entregas/deve ser informado
Controladoria Geral	Externo	Controla as entregas/deve ser informado
Secretaria de Estado da Administração	Externo	Controla as entregas/deve ser informado/parceiros
Secretaria de Estado da Economia	Externo	Controla as entregas/deve ser informado
Secretaria de Estado de Agricultura, Pecuária e Abastecimento	Externo	Jurisdição
Secretaria de Estado de Desenvolvimento Social	Externo	Parceiras
Secretaria Geral de Governo	Externo	Controla as entregas/deve ser informado
Secretaria de Estado de Comunicação	Externo	Parceiras
Secretaria de Estado de Ciência, Tecnologia e Inovação	Externo	Parceiras
Secretaria de Estado da Educação	Externo	Parceiras
Secretaria de Estado de Indústria, Comércio e Serviços	Externo	Parceiras
Secretaria de Estado de meio ambiente e Desenvolvimento Sustentável	Externo	Parceiras
Secretaria de Estado de Saúde	Externo	Parceiras
Secretaria de Estado da Retomada	Externo	Parceiras
Goiás Turismo	Externo	Parceiras
Goiás Fomento	Externo	Parceiras
Tribunal de Contas do Estado	Externo	Controla as entregas/deve ser informado
Ministério Público	Externo	Controla as entregas/deve ser informado
Federação da Agricultura e Pecuária do Estado de Goiás (FAEG)	Externo	Parceiros

STAKEHOLDERS	TIPO (interno e externo)	GRAU DE INFLUÊNCIA/ INTERESSE
Federação dos trabalhadores Rurais do Estado de Goiás (FETAEG)	Externo	Parceiros
SEBRAE	Externo	Parceiros
SENAR	Externo	Parceiros
Prefeituras Municipais	Externo	Parceiros/ Controla as entregas/deve ser informado
Câmaras Municipais	Externo	Parceiros/ Controla as entregas/deve ser informado
Assembleia Legislativa	Externo	Parceiros
Banco do Brasil	Externo	Parceiros
Caixa Econômica Federal	Externo	Parceiros
SISCOB	Externo	Parceiros
FAPEG	Externo	Parceiros
ASBRAER	Externo	Parceiros
CREA	Externo	Parceiros
CONSEPA	Externo	Parceiros
Procuradoria	Externo	Parceiros
Entidades de ATER e pesquisa de todo país	Externo	Parceiros
ANATER	Externo	Parceiros/ Controla as entregas/deve ser informado
MAPA/INCRA	Externo	Parceiros/ Controla as entregas/deve ser informado
MDA	Externo	Parceiros
EMBRAPA	Externo	Parceiros
Fornecedores	Externo	Parceiro/Agrega valor ao negócio
Sindicatos Rurais	Externo	Parceiros
Associações Rurais	Externo	Parceiros
Cooperativas Rurais	Externo	Parceiros
Gerências internas da EMATER	Interno	Parceiras no desenvolvimento das ações
colaboradores	Interno	Parceiras no desenvolvimento das ações

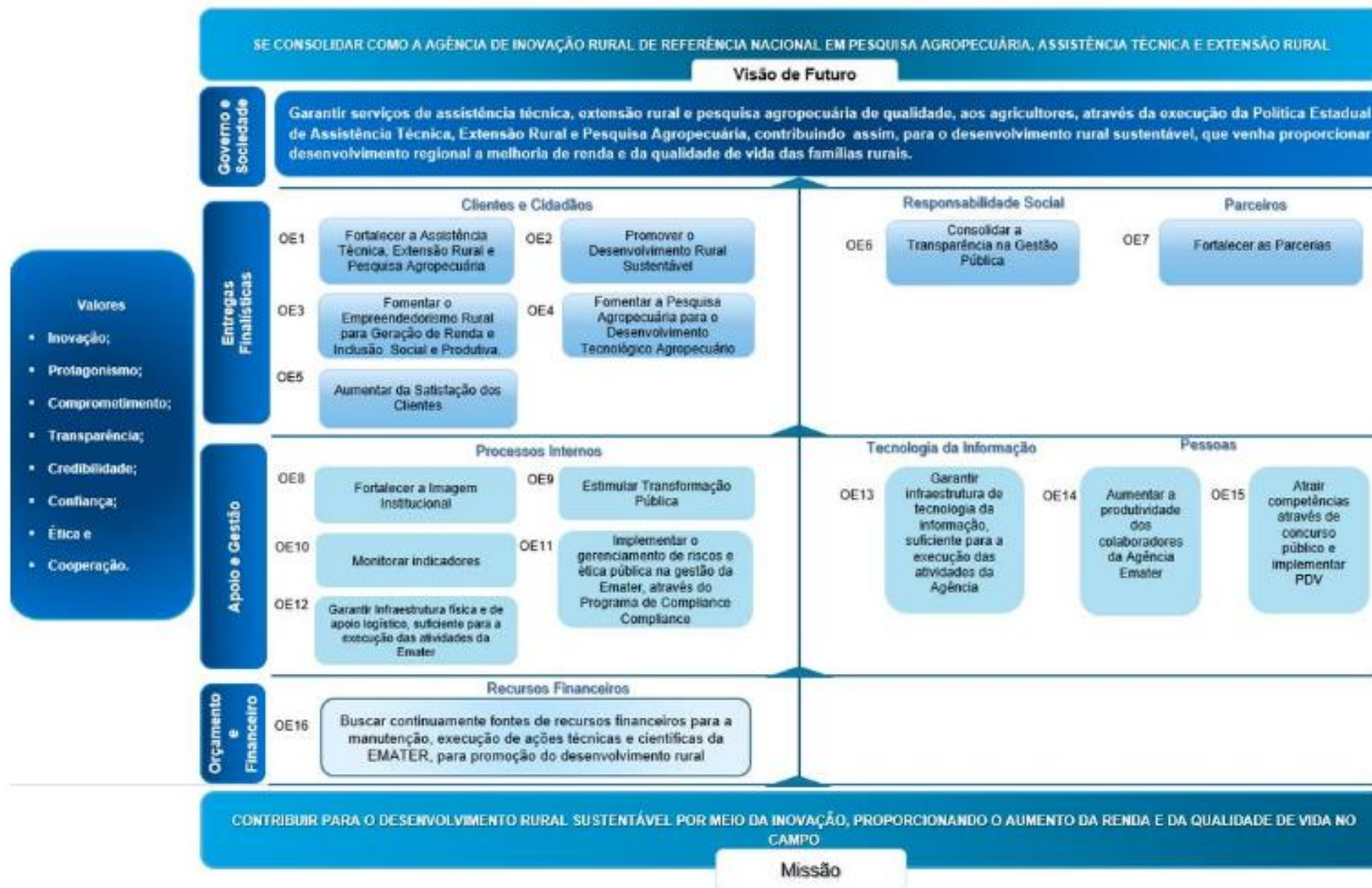
7 - RECURSOS HUMANOS

Tipo de Vínculo	Quantidade de Servidores
Efetivo	446
Pessoa sem vínculo	53
Comissionado	159
Temporário	86
Efetivo/Comissionado	15
Estagiário	9
Requisitado	13
Requisitado/Comissionado	1
TOTAL	782



Grafico 3 – Quantidade de Servidores por Vínculo

8 – PAINEL DE INDICADORES POR PERSPECTIVA E OBJETIVO ESTRATÉGICO (PPA 2024-2027)

PAINEL DE INDICADORES POR PERSPECTIVA E OBJETIVO ESTRATÉGICO

Perspectiva	Objetivo	Indicador	Meta	Fórmula indicador	Finalidade do Indicador	Medição	Linha de Base	Polaridade
FINALÍSTICO (clientes e cidadãos)	1. FORTALECER A ASSISTÊNCIA TÉCNICA, EXTENSÃO RURAL E PESQUISA AGROPECUÁRIAS	Valor Bruto da Produção agropecuária (VBP);	Até 2030 contribuir com a redução da fome, através do aumento da produtividade dos agricultores familiares, para redução do nível de pobreza no campo.	O VBP é calculado com base na produção agrícola e pecuária, e nos preços recebidos pelos produtores nas principais praças do país. O valor real da produção é obtido após a desoneração da inflação, através do Índice Geral de Preços - Disponibilidade Interna (IGP-DI), da Fundação Getúlio Vargas (FGV).	Medir o impacto dos serviços em relação ao crescimento do valor bruto da produção agropecuária do estado/ano.	Anual	VBP 2023 R\$ 1,142 trilhão	Quanto maior, melhor
		Número de produtor rural atendido.	Aumentar em 100% o número de atendimento ao produtor realizado, até o ano de 2027.	Taxa de Atendimento = n° atendimento ao produtor realizado (ano) / n° atendimento ao produtor previsto (ano) x 100 (percentual).	Medir o percentual de aumento do atendimento ao produtor rural/ano.	Anual	Nº de produtores atendidos em 2023 60.553	Quanto maior, melhor

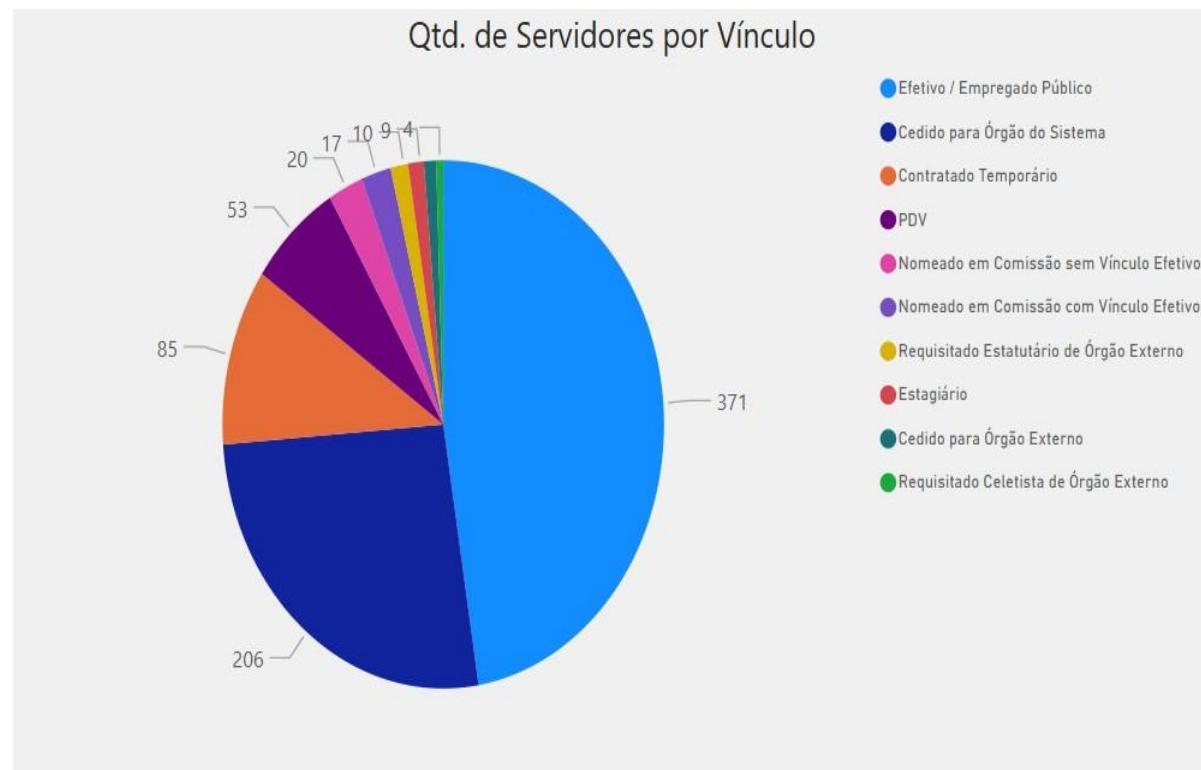
PAINEL DE INDICADORES POR PERSPECTIVA E OBJETIVO ESTRATÉGICO

Perspectiva	Objetivo	Indicador	Meta	Fórmula indicador	Finalidade do Indicador	Medição	Linha de Base	Polaridade
FINALÍSTICOS (clientes e cidadãos)	1. FORTALECER A ASSISTÊNCIA TÉCNICA, EXTENSÃO RURAL E PESQUISA AGROPECUÁRIAS	Nº de assistência técnica e ext. rural continuada de qualidade realizada;	Aumentar em 50% o número de assistência técnica e extensão rural até o ano de 2027.	Taxa de Assistência = $\frac{\text{nº de assistência técnica e extensão rural continuada de qualidade realizada (ano)}}{\text{nº assistência técnica e extensão rural continuada de qualidade programada (ano)}} \times 100$.	Medir o percentual de assistência técnica e ext. rural continuada de qualidade realizada/ano.	Anual	60.553 atendimentos em 2023	Quanto maior, melhor
		Nº de famílias rurais assistidas;	Aumentar em 50% o número de famílias rurais assistidas até o ano de 2027.	Taxa de assistência a Famílias = $\frac{\text{nº de famílias assistidas (ano)}}{\text{nº previsto de famílias assistidas (ano)}} \times 100$.	Medir o percentual de aumento de famílias assistidas/ano.	Anual	590 família assistidas em 2023	Quanto maior, melhor
		Nº de gestão de serviço de assistência técnica realizada;	Gerir 100% dos recursos destinados a gestão de serviços de assistência técnica realizada.	Nº de gestão de serviço de assistência técnica realizada.	Medir nº de gestão realizada/ano.	Anual	Não se aplica face ser incluída no novo PPA	Não se aplica
		Nº de serviços de assistência técnica e extensão rural realizado.	Realizar 80% dos serviços de assistência técnica e extensão rural realizados.	Quantidade de serviços produzidos (ano)/quantidade de recursos empregados x 100.	Medir quantidade de recursos empregados em relação ao nº de serviços realizados/ano.	Anual	Não se aplica face ser incluído no novo PPA	Quanto menor melhor

PAINEL DE INDICADORES POR PERSPECTIVA E OBJETIVO ESTRATÉGICO

Perspectiva	Objetivo	Indicador	Meta	Fórmula indicador	Finalidade do Indicador	Medição	Linha de Base	Polaridade
FINALÍSTICO (clientes e cidadãos)	2. PROMOVER O DESENVOLVIMENTO RURAL SUSTENTÁVEL	Valor Bruto da Produção agropecuária (VBP);	Até 2030 contribuir com a redução da fome, através do aumento da produtividade dos agricultores familiares, para redução do nível de pobreza no campo.	O VBP é calculado com base na produção agrícola e pecuária, e nos preços recebidos pelos produtores nas principais praças do país. O valor real da produção é obtido após a desoneração da inflação, através do Índice Geral de Preços - Disponibilidade Interna (IGP-DI), da Fundação Getúlio Vargas (FGV).	Medir o impacto dos serviços em relação ao crescimento do valor bruto da produção agropecuária do estado/ano.	Anual	VBP 2023 R\$ 1,142 trilhão	Quanto maior, melhor
		Nº de alunos certificados;	Certificar 540 alunos em curso agrotécnico até o ano 2027.	Taxa de matrícula = $\frac{n^{\circ} \text{ de matrículas realizadas (ano)}}{n^{\circ} \text{ de matrículas programadas/ano}} \times 100$.	Medir percentual de matrículas realizadas em relação às matrículas programadas/ano.	Anual	Meta estabelecida no PPA 2024 - 2027	Quanto maior, melhor
				Taxa de evasão e/ou abandono escolar = $\frac{n^{\circ} \text{ de alunos matriculados (ano)}}{n^{\circ} \text{ de evasão e/ou abandono escolar (ano)}} \times 100$.	Medir percentual de evasão ou de abandono escolar em relação ao nº de alunos matriculados/ano.	Anual	Nº de matrículas realizadas a partir de 2025	Quanto menor, melhor

PAINEL DE INDICADORES POR PERSPECTIVA E OBJETIVO ESTRATEGICO

Perspectiva	Objetivo	Indicador	Meta	Fórmula indicador	Finalidade do Indicador	Medição	Linha de Base	Polaridade
FINALÍSTICO (clientes e cidadãos)	2 PROMOVER O DESENVOLVIMENTO RURAL SUSTENTÁVEL	.../Nº de alunos certificados;	Certificar 540 alunos em curso agrotécnico até o ano 2027.	Taxa de aprovação escolar= $\frac{n^{\circ} \text{ de alunos aprovados (ano)}}{n^{\circ} \text{ de alunos matriculados (ano)}} \times 100$.	Medir percentual de aprovação dos alunos em relação ao nº de alunos matriculados/ano.	Anual	Nº de alunos matriculados a partir de 2025	Quanto maior, melhor
		Nº de colégio agrotécnico da EMATER implantados;	Implantar um colégio agrotécnico na EMATER até o ano de 2027.	Nº de Colégios Implantados.	Medir nº de colégio agrotécnico implantado pela EMATER/ano.	4 anos (2024 a 2027)	Meta estabelecida no PPA 2024 - 2027	Não se aplica
		Nº de cadeias produtivas implantadas;	Até 2030 contribuir com a redução da fome, através do aumento da produtividade dos agricultores familiares, para redução do nível de pobreza no campo.	Número de cadeias produtivas implantadas (ano)/ nº previsto de implantação de cadeias produtivas (ano) x 100.	Medir o percentual de implantação de cadeias produtivas locais para aumento de produtividade e renda no campo/ano.	Anual	9 cadeias produtivas implantadas em 2023	Quanto maior, melhor
		Nº de eventos técnicos realizados;	Aumentar em 30% o número de eventos técnicos para disseminação de novos conhecimentos, até o ano de 2023.	Número de eventos realizados (ano)/número previsto de eventos (ano) x 100.	Medir percentual de disseminação de novos conhecimentos/ano.	Anual	3.412 eventos realizados em 2023	Quanto maior, melhor
		Nº de produtores rurais capacitados.	Aumentar em 50% a qualificação de produtores rurais, até o ano de 2027.	Número de produtores rurais capacitados/ nº previsto de capacitação de produtores (ano) x 100.	Medir percentual de qualificação de produtores rurais/ano.	Anual	29.234 qualificações realizadas em 2023	

PAINEL DE INDICADORES POR PERSPECTIVA E OBJETIVO ESTRATÉGICO

Perspectiva	Objetivo	Indicador	Meta	Fórmula indicador	Finalidade do Indicador	Medição	Linha de Base	Polaridade
FINALÍSTICO (clientes e cidadãos)	3. FOMENTAR EMPREENDEDORISMO RURAL, PARA GERAÇÃO DE RENDA E INCLUSÃO SOCIAL E PRODUTIVA.	Nº de agricultores, jovens, mulheres e empreendedores rurais qualificados;	Qualificar 576 agricultores, jovens, mulheres e empreendedores rurais até o ano de 2027.	Taxa de qualificação = $\frac{\text{nº de agricultores, jovens, mulheres e empreendedores rurais qualificados (ano)}}{\text{nº de qualificações de agricultores, jovens, mulheres e empreendedores rurais programadas (ano)}} \times 100$.	Medir percentual de qualificação de agricultores, jovens, mulheres e empreendedores rurais, na área de agroindústria/ano.	Anual	Meta estabelecida no PPA 2024 - 2027	Quanto maior, melhor
		Nº de gestão de serviços de qualificação de produtores rurais implementadas;	Gerir 100% dos recursos destinados a gestão de serviços de qualificação e agricultores, jovens, mulheres e empreendedores rurais.	Nº de gestão de serviços de qualificação de produtores rurais implementadas/ano.	Medir nº de gestão realizada/ano.	Anual	Meta estabelecida no PPA 2024 - 2027	Não se aplica
		Nº de mines agroindústrias itinerantes implantadas.	Implantar 12 mines agroindústrias itinerantes até o ano de 2027.	Taxa de implantação de mines agroindústria = $\frac{\text{nº de minis agroindústrias itinerantes implantadas (ano)}}{\text{nº de minis agroindústrias itinerantes programadas (ano)}} \times 100$.	Medir percentual de implantação de minis agroindústrias itinerantes/ano.	Anual	Meta estabelecida no PPA 2024 - 2027	Quanto maior, melhor

PAINEL DE INDICADORES POR PERSPECTIVA E OBJETIVO ESTRATÉGICO

Perspectiva	Objetivo	Indicador	Meta	Fórmula indicador	Finalidade do Indicador	Medição	Linha de Base	Polaridade
FINALÍSTICO (clientes e cidadãos)	4. FOMENTAR A PESQUISA AGROPECUÁRIA PARA O DESENVOLVIMENTO TECNOLÓGICO AGROPECUÁRIO.	Nº de tecnologias agropecuárias validadas e disponibilizadas;	Validar e disponibilizar 28 tecnologias agropecuárias até o ano de 2027.	Taxa de validação de tecnologia agropecuária = Nº de tecnologias validadas (ano)/ Nº de tecnologias agropecuárias programadas (ano) x 100.	Medir percentual de tecnologias agropecuária validadas e disponibilizadas/ano.	Anual	9 tecnologias agropecuária validadas e disponibilizadas no ano de 2023	Quanto maior, melhor
		Nº de unidades demonstrativas implantadas;	Implantar 448 Unidades Demonstrativas até o ano de 2027, no estado de Goiás.	Taxa de implantação = nº de Unidades Demonstrativas implantadas (ano)/nº de Unidades Demonstrativas programadas (ano) x 100.	Medir percentual de implantação de Unidades Demonstrativa/Ano.	Anual	Meta estabelecida no PPA 2024 - 2027	Quanto maior, melhor
		Nº de produtos e soluções tecnológicas disponibilizadas;	Disponibilizar 20 soluções tecnológicas até o de 2027.	Taxa de disponibilização de produtos e soluções = nº de produtos e soluções Tec. disponibilizadas (ano)/ nº de produtos e soluções tec. Programadas (ano).	Medir percentual de disponibilização de produtos e soluções tecnológicas/ano.	Anual	Meta estabelecida no PPA 2024 - 2027	Quanto maior, melhor
		Nº de gestão de serviços de pesquisa agropecuária implementada.	Gerir 100% dos recursos destinados a gestão de serviços de qualificação e agricultores, jovens, mulheres e empreendedores rurais.	Nº de gestão de serviços de qualificação de produtores rurais implementadas.	Medir nº de gestão realizada/ano.	Anual	Meta estabelecida no PPA 2024 - 2027	Não se aplica

PAINEL DE INDICADORES POR PERSPECTIVA E OBJETIVO ESTRATÉGICO

Perspectiva	Objetivo	Indicador	Meta	Fórmula indicador	Finalidade do Indicador	Medição	Linha de Base	Polaridade
FINALÍSTICO (clientes e cidadãos/responsabilidade social/parceiros)	5. AUMENTAR SATISFAÇÃO DO CLIENTE	Índice de satisfação do cliente.	Realizar de 2 em 2 anos, até 2027, pesquisa de satisfação junto ao público fim, para medir o índice de satisfação do cliente.	Índice de satisfação = nº de clientes satisfeitos/nº total de pessoas que responderam à pesquisa x 100.	Medir a cada 2 anos a satisfação dos clientes em relação aos serviços prestados.	De 2 em 2 anos	Atingir no mínimo 45% dos usuários	Quanto maior, melhor
	6. CONSOLIDAR TRANSPARÊNCIA NA GESTÃO PÚBLICA.	Nº de quesitos legais implementados;	Implantar 100% dos quesitos, do regulamento do eixo transparência.	Taxa de implantação = nº de quesitos implantados (ano)/ nº de quesitos a implantar de acordo com regulamento x 100.	Medir percentual de quesitos de transparência, implantados/ano.	Anual	Resultados constantes do Relatórios da auditoria CGE	Quanto maior, melhor
		Nº de avaliações realizadas na página transparência;	Fazer 1 avaliações da página transparência/ano.	Nº de avaliações realizadas.	Monitorar nº de avaliações realizadas, para assegurar implantação de todos os quesitos/ano.	Anual	Resultados constantes do Relatórios da auditoria CGE	Não se aplica
		Nº de acesso à página de acesso à informação realizados.	Monitorar anualmente o nº de acessos realizados na página de acesso à informação da Agência.	Nº de acesso à página de acesso à informação realizados.	Monitorar nº de acessos à página de transparência da Agência/ano.	Anual	Não se aplica	Não se aplica

PAINEL DE INDICADORES POR PERSPECTIVA E OBJETIVO ESTRATÉGICO

Perspectiva	Objetivo	Indicador	Meta	Fórmula indicador	Finalidade do Indicador	Medição	Linha de Base	Polaridade
FINALÍSTICO (clientes e cidadãos)	7. FORTALECER PARCERIAS	Nº de Parcerias Estabelecidos.	Aumentar em 5% o número de parcerias, até o ano de 2027.	Taxa de parceria = nº de parcerias firmados (ano)/nº total de parcerias programados (ano) x 100.	Medir o percentual de aumento e nº de parcerias firmados/ano.	Anual	Nº de parcerias existente em 2023	Quanto maior, melhor.
APOIO E GESTÃO	8. FORTALECER IMAGEM INSTITUCIONAL;	Nº de planos de comunicação elaborados e implantados;	Elaborar plano de comunicação e fazer atualização anual.	Nº de planos de comunicação elaborados e atualizados.	Fortalecimento da imagem institucional.	Anual	Plano de comunicação do ano de 2023	Não se aplica
		Nº de divulgações da nova logomarca realizada.	Criar uma nova logomarca para a Agência EMATER, até o ano de 2027, para fortalecimento da sua imagem.	Nº de divulgações da nova logomarca realizada.	Fortalecimento da imagem institucional.	Anual	Antiga Logomarca	Não se aplica
	9. ESTIMULAR TRANSFORMAÇÃO PÚBLICA	Nº de processos atualizados na carta de serviço;	Mapear 100% dos processos constantes da carta de serviços da EMATER.	Número de processos da carta de serviços da EMATER mapeados (ano)/total de processos constantes da carta de serviços da EMATER x 100.	Medir percentual de processos da carta de serviços atualizados.	Anual	Nº de processos carta de serviços até 2023	Quanto maior melhor
		Nº de processos internos mapeados.	Mapear 100% dos processos finalísticos da EMATER até 2027 e propor melhorias.	Taxa de mapeamento de processos técnicos = nº de processos técnicos mapeados (ano)/ nº total de processos técnicos x 100.	Medir percentual de processos finalísticos mapeados.	Anual	Arquitetura de processos técnicos da EMATER	Quanto maior, melhor.

PAINEL DE INDICADORES POR PERSPECTIVA E OBJETIVO ESTRATÉGICO

Perspectiva	Objetivo	Indicador	Meta	Fórmula indicador	Finalidade do Indicador	Medição	Linha de Base	Polaridade
APOIO E GESTÃO	10. MONITORAR INDICADORES	Nº de sistemas internos de controle modernizados da agência/ano;	Contratar consultoria especializada, via licitação, para modernizar os sistemas internos de controles existentes da Agência até 2027, de acordo com demandas existentes.	Taxa de modernização de sistemas internos de controles = $\frac{\text{nº de sistemas internos de controles modernizados (ano)}}{\text{nº total de sistemas existentes}} \times 100$.	Medir percentual de melhoria dos sistemas internos/ano.	Anual	Problemas existentes nos sistemas no ano de 2023	Quanto maior, melhor
		Nº de produtos monitorados no PPA/ano.	Monitorar 100% dos produtos constantes do PPA até o ano de 2027.	Taxa de monitoramento PPA = $\frac{\text{nº de produtos monitorados (ano)}}{\text{total de produtos a monitorar}} \times 100$.	Medir percentual de monitoramento dos produtos junto ao PPA.	Mensal/anual	Meta estabelecida no PPA 2024 - 2027	Quanto maior, melhor
	11. IMPLEMENTAR O GERENCIAMENTO DE RISCOS E ÉTICA PÚBLICA NA GESTÃO DA EMATER, ATRAVÉS DO PROGRAMA DE COMPLIANCE PÚBLICO	Nº de Unidades Organizacionais com gerenciamento de risco;	Implantar gerenciamento de riscos em 100% das unidades organizacionais da Agência, até o ano de 2027.	Taxa de implantação de gestão de riscos = $\frac{\text{nº de unidades organizacionais com gestão de riscos (ano)}}{\text{total de unidades organizacionais}} \times 100$.	Medir percentual de implantação de gestão de riscos nas unidades organizacionais da Agência.	Anual	Matriz de riscos ano 2023	Quanto maior, melhor
		Nº de sensibilizações sobre ética realizada.	Realizar 4 sensibilização sobre ética até o ano de 2027.	Taxa de sensibilização sobre ética = $\frac{\text{nº de sensibilização sobre ética realizada (ano)}}{\text{total de sensibilização programada (ano)}} \times 100$.	Medir percentual de sensibilizações sobre ética realizadas.	Anual	Relatórios auditoria CGE sobre eixo Ética	Quanto maior, melhor

PAINEL DE INDICADORES POR PERSPECTIVA E OBJETIVO ESTRATÉGICO

Perspectiva	Objetivo	Indicador	Meta	Fórmula indicador	Finalidade do Indicador	Medição	Linha de Base	Polaridade
APOIO E GESTÃO	12. GARANTIR INFRAESTRUTURA FÍSICA E DE APOIO LOGÍSTICO, SUFICIENTE PARA A EXECUÇÃO DAS ATIVIDADES DA EMATER	Nº de galpão de sementes construído;	Construir um galpão para guarda de sementes na Estação Experimental de ARAÇU até o ano de 2027.	Nº de galpão de sementes construído.	Medir nº de galpão de sementes construído/ano.	Anual	Meta estabelecida no PPA 2024 - 2027	Não se aplica
		Nº de galpão de patrimônio construído;	Construir um galpão para guarda de bens móveis permanentes até o ano de 2027.	Nº de galpão de patrimônio construído.	Medir nº de galpão de patrimônio construído/ano.	Anual	Meta estabelecida no PPA 2024 - 2027	Não se aplica
		Nº de reformas de unidades de manejo de plantas bioativas construídas;	Reformar 100% das unidades de manejo de plantas bioativas até o ano de 2027.	Taxa de reforma = Nº de reformas de unidades de manejo de plantas bioativas realizadas (ano)/total de reformas de unidades de manejo de plantas bioativas a realizar (ano).	Medir percentual de reformas realizadas na unidade de manejo de plantas bioativas/ano.	Anual	Meta estabelecida no PPA 2024 - 2027	Quanto maior melhor
		Nº de reestruturação, padronização e reformas de unidades adm. Realizadas.	Realizar reestruturação, padronização e reformas de unidades administrativas até o ano de 2027.	Taxa de infraestrutura = nº de reestruturação, padronização e reformas de unidades administrativas realizadas (ano)/total de reestruturação, padronização e reformas programadas (ano) x 100.	Medir percentual de reestruturação, padronização e reformas de unidades adm. Realizadas/ano.	Anual	Meta estabelecida no PPA 2024 - 2027	Quanto maior melhor

PAINEL DE INDICADORES POR PERSPECTIVA E OBJETIVO ESTRATÉGICO

Perspectiva	Objetivo	Indicador	Meta	Fórmula indicador	Finalidade do Indicador	Medição	Linha de Base	Polaridade
APOIO E GESTÃO	12 GARANTIR INFRAESTRUTURA FÍSICA E DE APOIO LOGÍSTICO, SUFICIENTE PARA A EXECUÇÃO DAS ATIVIDADES DA EMATER	Nº de unidades de ATER reformadas;	Realizar reforma de 76 unidade de ATER, até o ano de 2027.	Taxa de reformas de Unidades de ATER = nº de unidades de ATER reformadas (ano)/total de reformar de ATER programadas (ano) x 100.	Medir percentual de reformas realizadas/ano.	Anual	Metas estabelecidas no PPA 2024 a 2027	Quanto maior melhor
		Nº de casa do mel reformada;	Realizar reforma da casa do mel da Estação Experimental de Anápolis.	Nº de casa do mel reformadas.	Medir nº de reformas de casa do mel realizada.	Anual	Metas estabelecidas no PPA 2024 a 2027	Não se aplica
		Nº de espaço reestruturado para a gráfica;	Construir 1 espaço para reestruturação da gráfica da EMATER, até o ano de 2024.	Nº de espaço reestruturado para a gráfica.	Medir nº de espaço para gráfica realizado.	Anual	Metas estabelecidas no PPA 2024 a 2027	Não se aplica
		Nº de gestão de infraestrutura implementado;	Gerir 100% dos recursos destinados a gestão de serviços de reestruturação de infraestrutura das unidades.	Nº de gestão de reestruturação de infraestrutura das unidades implementada.	Medir nº de gestão realizada/ano.	Anual	Meta estabelecida no PPA 2024 - 2027	Não se aplica
		% de móveis adquirido/ano.	Realizar reposição de 20% dos bens móveis das unidades locais e regionais, até o ano de 2027.	Taxa de reposição de bens = nº total de bens móveis adquiridos para as UL e UR (ano)/total de bens móveis programados para aquisição (ano) x 100.	Medir percentual de reposição e bens móveis das Unidades Locais e Regionais, que se encontram em estado precário.			

PAINEL DE INDICADORES POR PERSPECTIVA E OBJETIVO ESTRATÉGICO

Perspectiva	Objetivo	Indicador	Meta	Fórmula indicador	Finalidade do Indicador	Medição	Linha de Base	Polaridade
APOIO E GESTÃO	13 GARANTIR INFRAESTRUTURA DE TECNOLOGIA DA INFORMAÇÃO SUFICIENTE PARA A EXECUÇÃO DAS ATIVIDADES DA AGÊNCIA	Nº de equipamentos de informática adquiridos;	Trocar 20% dos equipamentos de informática até o ano de 2027.	Taxa de renovação de equipamentos Inf. = $\frac{\text{Nº de equipamentos de informática adquiridos(ano)}}{\text{Nº de equipamentos existentes 2023}} \times 100$.	Medir percentual de renovação de equipamentos de informática disponibilizado/ano.	Anual	Nº de equipamentos existentes até 2023	Quanto Maior melhor
		Nº de sistemas internos de controles modernizados;	Modernizar 20% dos sistemas internos de controles.	Taxa de modernização = $\frac{\text{Nº de modernizações implementadas (ano)}}{\text{total de modernização a serem programadas (ano)}} \times 100$.	Medir percentual de modernizações implementadas nos sistemas internos de controles/ano.	Anual	Nº de problemas existentes até 2023	Quanto maior melhor
		Nº de inovações tecnológicas implantadas.	Implementar pelo menos uma inovação tecnológica na agência até o ano de 2027.	Nº de inovações tecnológicas implantadas/ano.	Medir nº de inovações tecnológicas implantadas.	Anual	Nº de inovação tecnológica implantada no período de 2020 a 2023	Quanto maior melhor

PAINEL DE INDICADORES POR PERSPECTIVA E OBJETIVO ESTRATÉGICO

Perspectiva	Objetivo	Indicador	Meta	Fórmula indicador	Finalidade do Indicador	Medição	Linha de Base	Polaridade
APOIO E GESTÃO	14.AUMENTAR A PRODUTIVIDADE DOS COLABORADORES DA AGÊNCIA EMATER	Nº de servidores capacitados e atualizados;	Capacitar 80% dos colaboradores da Agência até 2027.	Taxa de capac. = nº de colaboradores capacitados (ano)/ total de capacitações programadas (ano X 100.	Medir percentual de capacitação dos colaboradores/ano.	Anual	Meta estabelecida no PPA 2024 - 2027	Quanto maior melhor
		Nº de pesquisa de clima organizacional realizada;	Realizar pesquisa de clima organizacional de 2 em 2 anos até o ano de 2027.	Nº de pesquisa de clima organizacional realizada.	Medir clima organizacional da Agência.	De 2 em 2 anos)	Não se Aplica	Não se Aplica
		Nº de programa de qualidade de vida dos servidores implementado;	Criar e implementar programa interno de qualidade de vida dos servidores, para trabalhar o bem estar dos servidores.	Nº de programa de qualidade de vida dos servidores implementado.	Medir nº de ações de qualidade de vida implementadas junto aos servidores até o ano de 2027.	Anual	Não se Aplica	Não se Aplica
		Nº e plano de cargos e salários implementados.	Implantar plano de cargos e salários - PCS dos servidores da Agência EMATER até 2027.	Nº e plano de cargos e salários implementados.	Medir percentual de crescimento dos salários dos servidores da agência.	4 anos	Folha de pagamento do ano de 2023	Quanto maior melhor
	15. ATRAIR COMPETÊNCIAS POR MEIO DE CONCURSO PÚBLICO	Nº de servidores contratados via concurso público.	Contratar 200 servidores para todas as áreas da Agência, via concurso público, para reposição do quadro de servidores, em especial equipes técnicas até o ano de 2027.	Nº de servidores contratados via concurso público/ano.	Medir nº de servidores contratados via concurso público.	Anual	Levantamento das necessidades de servidores por área/cargo	Quanto maior melhor

PAINEL DE INDICADORES POR PERSPECTIVA E OBJETIVO ESTRATÉGICO

Perspectiva	Objetivo	Indicador	Meta	Fórmula indicador	Finalidade do Indicador	Medição	Linha de Base	Polaridade
ORÇAMENTÁRIA E FINANCEIRA	16. BUSCAR CONTINUAMENTE FONTES DE RECURSOS DE RECURSOS FINANCEIROS PARA A MANUTENÇÃO, EXECUÇÃO DE AÇÕES ADMINISTRATIVAS, TÉCNICAS E CIENTÍFICAS, PARA PROMOÇÃO DO DESENVOLVIMENTO RURAL	Nº de convênios federais firmados/ano;	Aumentar em 20% o nº de convênios com o governo federal, até o ano de 2027.	Taxa de convênios = nº de convênios federais firmados (ano)/Total de convênios federais existentes (2023) x 100.	Medir o percentual de aumento de captação de recursos federais através de convênios em 4 anos.	4 anos (de 2024 a 2027)	Nº de convênios federais existentes em 2023	Quanto maior melhor
		Nº de convênios firmados com prefeituras municipais;	Aumentar em 20% o nº de convênios com prefeituras municipais, até o ano de 2027.	Taxa de convênios = nº de convênios firmados com prefeituras (ano)/Total de convênios municipais existentes (2023) x 100.	Medir o percentual de aumento de convênios de captação de recursos municipais, através de convênios com prefeituras.			

9 – INICIATIVAS ESTRATÉGICAS (PPA 2024-2027)

ESTRATÉGIA DE GOVERNO

EIXO: GOIÁS DO DESENVOLVIMENTO ECONÔMICO E SUSTENTÁVEL

OBJETIVO: AMBIENTE ATRATIVO

PROGRAMA: O AGRO É DE TODOS

DESCRIÇÃO: O programa tem como objetivo a estruturação e fomento de cadeias produtivas agropecuárias, melhoria da estrutura rural e modernização das ações de defesa agropecuária. Envolve também a qualificação e valorização de trabalhadores e empreendedores rurais.

RESULTADO ESPERADO: melhoria da produção agropecuária e aumento da renda dos produtores rurais.

INICIATIVA ESTRATÉGICA DA EMATER DENTRO DA PERSPECTIVA DE GOVERNO E SOCIEDADE

"Garantir serviços de assistência técnica, extensão rural e pesquisa agropecuária de qualidade, aos agricultores, através da execução da Política Estadual de Assistência Técnica, Extensão Rural e Pesquisa Agropecuária, contribuindo assim, para o desenvolvimento rural sustentável, por meio da inovação, que venha proporcionar a melhoria da produção agropecuária e aumento da renda dos produtores rurais."

INICIATIVAS NA PERSPECTIVA DE PROCESSOS FINALÍSTICOS POR OBJETIVO ESTRATÉGICO

1. CLIENTES E USUÁRIOS

OBJETIVO ESTRATÉGICO 1			
FORTALECER A ASSISTÊNCIA TÉCNICA, EXTENSÃO RURAL E PESQUISA AGROPECUÁRIAS			
DESCRIÇÃO DO OBJETIVO:			
Assegurar serviços de assistência técnica, extensão rural e pesquisa agropecuária aos agricultores familiares, pequenos e médios produtores, como um instrumento de desenvolvimento econômico e social, através de novos conhecimentos.			
INICIATIVA	DESCRIÇÃO DA INICIATIVA	PRINCIPAIS ENTREGAS	INDICADORES
EXECUÇÃO DAS POLÍTICAS PÚBLICAS DE ASSISTÊNCIA TÉCNICA E EXTENSÃO RURAL	Executar os serviços de educação não formal, de caráter continuado, no meio rural, promovendo processos de gestão, produção, beneficiamento e comercialização das atividades e dos serviços agropecuários e não agropecuários, inclusive das atividades agroextrativistas, florestais e artesanais, objetivando promover a melhoria das condições de vida da população rural, apoiando o processo de modernização da agricultura e pecuária, inserindo-se nas estratégias voltadas à política, ao aumento da rentabilidade das famílias rurais e diminuição do número de produtores com renda inferior a um salário mínimo.	<ul style="list-style-type: none"> assistência técnica e ext. rural continuada de qualidade realizada; atendimento ao produtor rural realizado; cadeias produtivas implantadas; famílias do produtor rural assistida; gestão de serviço de assistência técnica realizada; serviços de assistência técnica e extensão rural realizado; servidor capacitado e atualizado. 	<p>Indicadores Direcionadores</p> <ul style="list-style-type: none"> nº de assistência técnica e ext. rural continuada de qualidade realizada; nº de atendimentos realizados; nº de cadeias produtivas implantadas; nº de famílias rurais assistidas; nº de gestão de serviço de assistência técnica realizada; nº de serviços de assistência técnica e extensão rural realizado; nº de cadeia produtiva implantada; nº de produtores rurais capacitados; nº de servidores capacitados e atualizados; nº de eventos técnicos/científicos agropecuários realizados. <p>Indicador de Impacto</p> <ul style="list-style-type: none"> valor bruto da produção agropecuária (VBP).

OBJETIVO ESTRATÉGICO 2		PROMOVER O DESENVOLVIMENTO RURAL SUSTENTÁVEL	
DESCRIÇÃO DO OBJETIVO:		Contribuir para o desenvolvimento rural sustentável junto as comunidades rurais, para aumento da produtividade e geração de renda.	
INICIATIVA	DESCRIÇÃO DA INICIATIVA	PRINCIPAIS ENTREGAS	INDICADORES
CRIAÇÃO DO COLÉGIO AGROTÉCNICO DA EMATER	Criação de escola agrotécnica da EMATER, através de convênio com a Secretaria de Estado da Educação, onde a Agência entra com a infraestrutura física e professores técnicos especializados e SEDUC com parte pedagógica curricular de ensino médio integrado à educação profissional técnico em agropecuária, com objetivo de promover a formação e a qualificação de jovens, preferencialmente oriundos do meio rural, objetivando trabalhar a sucessão familiar no campo, a gestão de propriedade, dentre outros, evitando o êxodo rural.	<ul style="list-style-type: none"> aluno certificado; colégio agrotécnico da EMATER implantado. 	<p>Indicadores Direcionadores</p> <ul style="list-style-type: none"> nº de alunos certificados; nº de colégios agrotécnicos da EMATER implantados. <p>Indicador de Impacto</p> <ul style="list-style-type: none"> valor bruto da produção agropecuária (VBP).
OBJETIVO ESTRATÉGICO 3:		FOMENTAR O EMPREENDEDORISMO RURAL, PARA GERAÇÃO DE RENDA E INCLUSÃO SOCIAL E PRODUTIVA	
DESCRIÇÃO DO OBJETIVO:		Contribuir para a promoção do empreendedorismo rural, para geração de renda e inclusão social produtiva das famílias rurais, através da qualificação profissional e acesso às políticas públicas.	
INICIATIVA	DESCRIÇÃO DA INICIATIVA	PRINCIPAIS ENTREGAS	INDICADORES
1. QUALIFICAÇÃO DE JOVENS, MULHERES E EMPREENDEDORES RURAIS, EM CURSOS PROFISSIONALIZANTES	Capacitar as famílias acerca de vários aspectos dentro da cadeia produtiva, dando maior ênfase ao processamento de alimentos e às boas práticas de fabricação, introduzindo técnicas diversificadas que levem ao melhor aproveitamento da produção para que, em consequência, os agricultores familiares, tenham uma alternativa em suas fontes de geração de renda, por meio da comercialização e garanta a toda comunidade melhoria da segurança alimentar nutricional.	<ul style="list-style-type: none"> agricultores jovens, mulheres e empreendedores rurais qualificados; gestão de serviços de qualificação de produtores rurais; minis agroindústrias itinerantes implantadas; qualificação de produtores rurais. 	<p>Indicadores Direcionadores</p> <ul style="list-style-type: none"> nº de agricultores, jovens, mulheres e empreendedores rurais qualificados; nº de gestão de serviços de qualificação de produtores rurais implementadas; nº de minis agroindústrias itinerantes implantadas; nº de qualificação de produtores. <p>Indicador de Impacto</p> <ul style="list-style-type: none"> valor bruto da produção agropecuária (VBP).

OBJETIVO ESTRATÉGICO 4:			
FOMENTAR A PESQUISA AGROPECUÁRIA PARA O DESENVOLVIMENTO TECNOLÓGICO AGROPECUÁRIO			
DESCRIÇÃO DO OBJETIVO:		Contribuir para a promoção da pesquisa agropecuária, para geração de novas soluções tecnológicas, que venham melhorar a produção agropecuária e aumentar a renda dos produtores rurais, objetivando a inclusão social produtiva das famílias rurais.	
INICIATIVA	DESCRIÇÃO DA INICIATIVA	PRINCIPAIS ENTREGAS	INDICADORES
1. CRIAÇÃO DE VITRINE TECNOLÓGICA PARA AGRICULTURA FAMILIAR	Criação de vitrine tecnológica na área da Estação Experimental Nativas do Cerrado, localizada no Campus Samambaia, no município de Goiânia, através de Unidades Demonstrativas, para que os agricultores familiares tenham conhecimento das novas tecnologias agropecuárias, validadas pelo serviço de Pesquisa Agropecuária, que se encontram à disposição desses, como forma de aumento de produtividade a um menor custo, para geração de renda. Essa vitrine vai ter caráter permanente, onde também vai servir como vitrine para visitantes de outros estados, países, onde serão divulgadas as principais linhas de ação da pesquisa agropecuária da EMATER.	<ul style="list-style-type: none"> tecnologias agropecuárias validadas e disponibilizadas; unidades demonstrativas implantadas. 	<p>Indicadores Direcionadores</p> <ul style="list-style-type: none"> nº de tecnologias agropecuárias validadas e disponibilizadas; nº de unidades demonstrativas implantadas. <p>Indicador de Impacto</p> <ul style="list-style-type: none"> valor bruto da produção agropecuária (VBP).
2. EXECUÇÃO DA POLÍTICA ESTADUAL DE PESQUISA AGROPECUÁRIA	Execução de serviços de pesquisa agropecuária estadual, na criação de novas tecnologias agropecuárias, para atender demandas específicas por produtos e soluções tecnológicas voltadas para os agricultores familiares, de acordo com as demandas locais, bem como, das demandas voltadas para as inovações tecnológicas do setor agropecuário.	<ul style="list-style-type: none"> produtos e soluções tecnológicas disponibilizadas; gestão dos serviços de pesquisa agropecuária implementada; análise laboratorial realizada; implantação de vigilância armada nas estações experimentais; produção de mudas melhoradas; projeto de pesquisa agropecuário implantado; publicações técnico científica realizada; sementes melhoradas produzidas; serviço de pesquisa agropecuária implementado; unidade de transferência de tecnologia implantada. 	<p>Indicadores Direcionadores</p> <ul style="list-style-type: none"> nº de produtos e soluções tecnológicas disponibilizadas; nº de gestão de serviços de pesquisa agropecuária implementada. nº de publicações realizadas; nº de análise realizada; nº de mudas melhoradas produzidas; nº de sementes melhoradas produzidas. <p>Indicador de Impacto</p> <ul style="list-style-type: none"> valor bruto da produção agropecuária (VBP).

OBJETIVO ESTRATÉGICO 5: AUMENTAR A SATISFAÇÃO DOS CLIENTES			
DESCRIÇÃO DO OBJETIVO: Aumentar a satisfação do cliente através da entrega de serviços de qualidade			
INICIATIVA	DESCRIÇÃO DA INICIATIVA	PRINCIPAIS ENTREGAS	INDICADORES
EXECUÇÃO DAS POLÍTICAS PÚBLICAS DE ASSISTÊNCIA TÉCNICA E EXTENSÃO RURAL	Executar os serviços de educação não formal, de caráter continuado, no meio rural, promovendo processos de gestão, produção, beneficiamento e comercialização das atividades e dos serviços agropecuários e não agropecuários, inclusive das atividades agroextrativistas, florestais e artesanais, objetivando promover a melhoria das condições de vida da população rural, apoiando o processo de modernização da agricultura e pecuária, inserindo-se nas estratégias voltadas à política, ao aumento da rentabilidade das famílias rurais e diminuição do número de produtores com renda inferior a um salário mínimo.	<ul style="list-style-type: none"> pesquisa de satisfação realizada; canais de comunicação disponibilizados. 	Indicadores Direcionadores <ul style="list-style-type: none"> nº de pesquisa de satisfação realizada; índice de satisfação do cliente.
EXECUÇÃO DA POLÍTICA ESTADUAL DE PESQUISA AGROPECUÁRIA	Execução de serviços de pesquisa agropecuária estadual, na criação de novas tecnologias agropecuárias, para atender demandas específicas por produtos e soluções tecnológicas voltadas para os agricultores familiares, de acordo com as demandas locais, bem como, das demandas voltadas para as inovações tecnológicas do setor agropecuário.		

2 RESPONSABILIDADE SOCIAL

OBJETIVO ESTRATÉGICO 6: CONSOLIDAR A TRANSPARÊNCIA NA GESTÃO PÚBLICA			
DESCRIÇÃO DO OBJETIVO: Buscar transparência da gestão da EMATER, para que todas as informações institucionais sejam disponibilizadas para a sociedade.			
INICIATIVA	DESCRIÇÃO DA INICIATIVA	PRINCIPAIS ENTREGAS	INDICADORES
TRANSPARÊNCIA NA GESTÃO DA EMATER	Possibilitar que os cidadãos usuários e sociedade em geral conheçam mais profundamente a instituição, suas estratégias, seus investimentos, a execução das políticas públicas, através do acesso a informações da instituição.	<ul style="list-style-type: none"> página de acesso à informação no site da EMATER, dentro das legislações vigentes. 	Indicador direcionador <ul style="list-style-type: none"> nº de avaliações realizadas na página transparência; nº de acessos a página de acesso à informação realizado.

1. PARCEIROS

OBJETIVO ESTRATÉGICO 7: FORTALECER ASPARCEIRIAS			
DESCRIÇÃO DO OBJETIVO: Fortalecer as parcerias, objetivando busca e geração de novos recursos, para desenvolvimento de ações de assistência Técnica, extensão rural e pesquisa agropecuária.			
INICIATIVA	DESCRIÇÃO DA INICIATIVA	PRINCIPAIS ENTREGAS	INDICADORES
AUMENTAR AS PARCEIRIAS	Revitalizar as parcerias, através de novos parceiros, que venham contribuir com a geração de novos recursos financeiros, para a execução das atividades da EMATER.	<ul style="list-style-type: none"> novas instituições parceiras. 	Indicador direcionador <ul style="list-style-type: none"> nº de parcerias estabelecidos.

INICIATIVA DA PERSPECTIVA DE APOIO E GESTÃO POR OBJETIVO ESTRATÉGICO

1. PROCESSOS INTERNOS

OBJETIVO ESTRATÉGICO 8 : FORTALECER A IMAGEM INSTITUCIONAL			
DESCRIÇÃO DO OBJETIVO: Promover ações para melhoria da imagem institucional da Agência, junto aos seus usuários e sociedade em geral.			
INICIATIVA	DESCRIÇÃO DA INICIATIVA	PRINCIPAIS ENTREGAS	INDICADORES
PLANO DE COMUNICAÇÃO INSTITUCIONAL	Criar plano de comunicação específico para fortalecimento da imagem institucional.	<ul style="list-style-type: none"> plano de comunicação específico para o fortalecimento da imagem institucional; nova marca da agência. 	Indicador direcionador <ul style="list-style-type: none"> nº de planos de comunicação elaborados; nº de divulgações da nova logo realizada.
OBJETIVO ESTRATÉGICO 9: ESTIMULAR TRANSFORMAÇÃO PÚBLICA			
DESCRIÇÃO DO OBJETIVO: Melhorar continuamente os processos internos de trabalho da Agência, objetivando garantir resultados organizacionais, através da modernização de seus processos			
INICIATIVA	DESCRIÇÃO DA INICIATIVA	PRINCIPAIS ENTREGAS	INDICADORES
INOVAÇÃO NA GESTÃO PÚBLICA DA EMATER	Buscar a melhoria contínua de seus processos internos, para que os serviços públicos disponibilizados pela Agência, sejam mais ágeis, sem burocracia, para uma melhor interação com os usuários dos serviços oferecidos pela instituição e sociedade em geral.	<ul style="list-style-type: none"> atualização da carta de serviços junto aos expresso; mapeamento e melhoria de processos finalísticos. 	Indicador direcionador <ul style="list-style-type: none"> nº de processos atualizados na carta de serviços; nº de processos finalísticos mapeados.
OBJETIVO ESTRATÉGICO 10: MONITORAR INDICADORES			
DESCRIÇÃO DO OBJETIVO: Monitorar os indicadores institucionais da Agência EMATER.			
INICIATIVA	DESCRIÇÃO DA INICIATIVA	PRINCIPAIS ENTREGAS	INDICADORES
APRIMORAR O SISTEMA DE MONITORAMENTO	Modernizar os sistemas internos de controle e de monitoramento dos indicadores da Agência, objetivando assegurar resultados institucionais.	<ul style="list-style-type: none"> modernização dos sistemas internos de controles; monitoramento de produtos do PPA; monitoramento dos indicadores do planejamento estratégico; monitoramento dos processos de gestão de riscos. 	Indicador direcionador <ul style="list-style-type: none"> nº de sistemas internos de controle modernizados/ano; nº de produtos monitorados no PPA/ano; nº de processos de riscos monitorados/ano.

OBJETIVO ESTRATÉGICO 11 : IMPLEMENTAR O GERENCIAMENTO DE RISCOS E ÉTICA PÚBLICA NA GESTÃO DA EMATER, ATRAVÉS DO PROGRAMA DE COMPLIANCE PÚBLICO			
DESCRIÇÃO DO OBJETIVO:		Implantar o gerenciamento de risco e o comportamento ético, em todas as unidades da agência, bem como, na sua gestão institucional, de acordo com preceitos do Programa de Compliance Público	
INICIATIVA	DESCRIÇÃO DA INICIATIVA	PRINCIPAIS ENTREGAS	INDICADORES
GERENCIAR RISCOS INSTITUCIONAIS	Fazer mapeamento de risco de todas as unidades da Agência, de acordo com organograma e introduzindo a gestão de riscos na governança da Agência.	<ul style="list-style-type: none"> unidades organizacionais com gerenciamento de riscos; decisões estratégicas tomadas levando-se em conta a gestão de riscos; processos estratégicos com gerenciamento de riscos. 	Indicador direcionador <ul style="list-style-type: none"> nº de unidades organizacionais com gerenciamento de riscos; nº de tomadas de decisão realizadas, levando-se em consideração a gestão de riscos; nº de processos estratégicos com gerenciamento de riscos.
INTRODUZIR COMPORTAMENTO ÉTICO NA EXECUÇÃO DAS ATIVIDADES DA EMATER	Capacitar servidores em comportamento ético, dentro do Setor Público para que possam aplicar na execução de suas atividades profissionais.	<ul style="list-style-type: none"> aplicação dos princípios éticos na execução das atividades da EMATER. 	Indicador direcionador <ul style="list-style-type: none"> nº de servidores capacitados.
OBJETIVO ESTRATÉGICO 12: GARANTIR INFRAESTRUTURA FÍSICA E DE APOIO LOGÍSTICO, SUFICIENTE PARA A EXECUÇÃO DAS ATIVIDADES DA EMATER			
DESCRIÇÃO DO OBJETIVO:		Garantir espaço físico de trabalho (unidades locais, regionais, estações e sede) de qualidade e insumos/equipamentos suficientes para execução das atividades da EMATER	
INICIATIVA	DESCRIÇÃO DA INICIATIVA	PRINCIPAIS ENTREGAS	INDICADORES
EXPANSÃO DAS ATIVIDADES DE APOIO À PRODUÇÃO DA AGRICULTURA FAMILIAR	Expansão da infraestrutura de apoio ao agricultor familiar, através de construção e reestruturação das unidades de pesquisa, tais como construção de galpão para guarda de variedades de sementes melhoradas produzidas (Estação ARAÇU), construção e reforma de unidades de manejo e processamento de plantas bioativas e reforma das estruturas físicas de viveiros, reforma do galpão de terras autoclave (Estação Fruteiras do Cerrado, reforma da casa do mel (Estação de Anápolis), reforma da Estação de Porangatu, aquisição de equipamentos/insumos de apoio a pesquisa, reestruturação de unidades de ATER e apoio, construção de galpão para guarda de bens patrimoniais, reforma das unidades administrativas de ATER (regionais e locais), construção de espaço para reativação da gráfica.	<ul style="list-style-type: none"> construção de galpão de sementes na estação experimental de Aracu; construção de galpão e coberturas para guarda de bens patrimoniais; construção e reforma de unidades de manejo e processamento das plantas bioativas; gestão de serviços de reestruturação da infraestrutura das unidades; reestruturação, padronização e reforma das unidades administrativas da EMATER; reestruturação, padronização e reforma das unidades de pesquisa agropecuária e das unidades demonstrativas; 	Indicador direcionador <ul style="list-style-type: none"> nº de galpões para instalação da gráfica construído; nº de galpão de sementes construído; nº de galpão de patrimônio construído; nº de reformas de unidades de manejo de plantas bioativas construído; nº de gestão de infraestrutura implementado; nº de reestruturação, padronização e reformas de unidades adm. realizadas;

.../

OBJETIVO ESTRATÉGICO 12:		GARANTIR INFRAESTRUTURA FÍSICA E DE APOIO LOGÍSTICO, SUFICIENTE PARA A EXECUÇÃO DAS ATIVIDADES DA EMATER .../	
DESCRIÇÃO DO OBJETIVO		Garantir espaço físico de trabalho (unidades locais, regionais, estações e sede) de qualidade e insumos/equipamentos suficientes para execução das atividades da EMATER	
INICIATIVA	DESCRIÇÃO DA INICIATIVA	PRINCIPAIS ENTREGAS	INDICADORES
EXPANSÃO DAS ATIVIDADES DE APOIO À PRODUÇÃO DA AGRICULTURA FAMILIAR	.../ responsável pela reprodução de materiais técnicos (folders, apostilas, cartazes, pastas personalizadas, dentre outros).	<ul style="list-style-type: none"> reforma da casa do mel da estação experimental de Anápolis; Espaço para reestruturação da gráfica. 	<ul style="list-style-type: none"> nº de unidades de ater refirmadas; nº de casa do mel reformadas; nº de sistema de vigilância com câmera de monitoramento para unidades locais e regionais de ater implantados; nº de vigilância armada implantada nas unidades locais e regionais.

2 TECNOLOGIA DA INFORMAÇÃO

OBJETIVO ESTRATÉGICO 13 :		GARANTIR INFRAESTRUTURA DE TECNOLOGIA DA INFORMAÇÃO, SUFICIENTE PARA A EXECUÇÃO DAS ATIVIDADES DA AGÊNCIA	
DESCRIÇÃO DO OBJETIVO:		Aprimorar a infraestrutura de tecnologia da informação, para a execução das atividades da Agência.	
INICIATIVA	DESCRIÇÃO DA INICIATIVA	PRINCIPAIS ENTREGAS	INDICADORES
APRIMORAR A INFRAESTRUTURA DE TECNOLOGIA DA INFORMAÇÃO DA AGÊNCIA	Modernizar a infraestrutura tecnológica da Agência, com a aquisição de novos equipamentos de informática, melhoria dos sistemas informatizados, implantação de inovações tecnológicas, dentre outros, para garantir a execução das atividades da Agência.	<ul style="list-style-type: none"> equipamentos novos de informática; sistemas de informação internos melhorados e modernizados; inovações tecnológicas implantadas. 	<p>Indicador direcionador</p> <ul style="list-style-type: none"> nº de equipamentos de informática adquiridos; nº de sistemas melhorados; nº de inovações tecnológicas implantadas.

3 PESSOAS

OBJETIVO ESTRATÉGICO 14 :			
AUMENTAR A PRODUTIVIDADE DOS COLABORADORES DA AGÊNCIA EMATER			
DESCRIÇÃO DO OBJETIVO:			
Desenvolver ações que venham contribuir para o aumento da produtividade dos colaboradores da Agência			
INICIATIVA	DESCRIÇÃO DA INICIATIVA	PRINCIPAIS ENTREGAS	INDICADORES
1. DESENVOLVER, HABILIDADES E ATITUDES E COMPETÊNCIAS, DOS SERVIDORES COM FOCO NOS RESULTADOS.	Garantir que os servidores possuam competências, para o alcance dos objetivos estratégicos da Agência.	<ul style="list-style-type: none"> servidores capacitados e atualizados; 	Indicador direcionador <ul style="list-style-type: none"> nº de servidores capacitados e atualizados;
2. MOTIVAR, COMPROMETER TODOS OS SERVIDORES PARA A EXECUÇÃO DAS ESTRATÉGIAS	Assegurar ambiente organizacional favorável à produtividade, buscando incentivos, melhorias salariais, visando à motivação dos servidores para a execução das estratégias.	<ul style="list-style-type: none"> fortalecimento do clima organizacional; melhoria na qualidade de vida dos servidores; melhorias salariais de servidores. 	<ul style="list-style-type: none"> nº de pesquisa de clima organizacional realizada; nº de ações de qualidade de vida implementadas; % de melhoria salarial dos servidores.
OBJETIVO ESTRATÉGICO 15 :			
ATRAIR COMPETÊNCIAS POR MEIO DE CONCURSO PÚBLICO			
DESCRIÇÃO DO OBJETIVO:			
Realizar concurso público para reposição de quadro de servidores efetivos em especial equipes técnicas profissionais, tais como Engenheiros Agrônomos, Médicos Veterinários, zootecnistas, biólogos, técnicos agrícolas, extensionistas sociais (sociólogos, pedagogos, dentre outros)			
INICIATIVA	DESCRIÇÃO DA INICIATIVA	PRINCIPAIS ENTREGAS	INDICADORES
REALIZAR CONCURSOS PÚBLICOS PARA A AGÊNCIA EMATER E IMPLEMENTAR PDV	Realizar concurso público para reposição do quadro de servidores da Agência, em especial de equipes técnicas profissionais e implementar programa de demissão voluntária.	<ul style="list-style-type: none"> novos servidores efetivos contratados via concurso público; demissão voluntária de servidores. 	Indicador direcionador <ul style="list-style-type: none"> nº de servidores contratados via concurso público; nº de servidores desligados por PDV.

PERSPECTIVAS ORÇAMENTÁRIAS E FINANCEIRAS

OBJETIVO ESTRATÉGICO 16 :		BUSCAR CONTINUAMENTE FONTES DE RECURSOS FINANCEIROS PARA A MANUTENÇÃO, EXECUÇÃO DE AÇÕES ADMINISTRATIVAS, TÉCNICAS E CIENTÍFICAS DA EMATER, PARA PROMOÇÃO DO DESENVOLVIMENTO RURAL	
DESCRIÇÃO DO OBJETIVO:		Buscar continuamente captação de recursos junto ao Governo Federal, Estadual e Municipal, para ampliar as fontes de recursos financeiros, para manutenção e desenvolvimento de ações técnicas e científicas da EMATER.	
INICIATIVA	DESCRIÇÃO DA INICIATIVA	PRINCIPAIS ENTREGAS	INDICADORES
CAPTAR RECURSOS FEDERAIS	Captar recursos federais através da apresentação de projetos específicos, de acordo com editais publicados pelos órgãos federais de interesse e/ou através de emendas parlamentares.	▪ recursos de convênios federais disponibilizados.	indicador direcionador ▪ nº de projetos de captação de recursos aprovados .
CAPTAR RECURSOS MUNICIPAIS	Realizar convênios com prefeituras municipais que ainda não possuem convênio com a Agência EMATER.	▪ convênios firmados com prefeituras municipais.	▪ nº de convênios firmados com prefeituras municipais.

10 – PLANO DE METAS FÍSICAS POR PERSPECTIVA E OBJETIVO ESTRATÉGICO ALINHADAS AO PPA

10.1 PERSPECTIVA DE PROCESSOS FINALÍSTICOS

OBJETIVO 1 – FORTALECER A ASSISTÊNCIA TÉCNICA E EXTENSÃO RURAL E PESQUISA AGROPECUÁRIA

RESPONSABILIDADE - DIRETORIA DE ASSISTÊNCIA TÉCNICA E EXTENSÃO RURAL

Produto 1: assistência técnica e extensão rural continuada de qualidade realizadas

CÓDIGO DA INICIATIVA	CÓDIGO PPA	UNIDADE DE MEDIDA	META CUMULATIVA	REGIÃO	TIPO DE PRODUTO	META FÍSICA/ANO POR REGIÃO				RESPONSÁVEIS PELA META
						2024	2025	2026	2027	
10100	18825	Número	Sim	Estado de Goiás	Produto SIOF	15.000	15.000	15.000	15.000	Unidades Locais/ Coordenadorias Regionais.

Produto 2: gestão de serviços de assistência técnica realizada

CÓDIGO DA INICIATIVA	CÓDIGO PPA	UNIDADE DE MEDIDA	META CUMULATIVA	REGIÃO	TIPO DE PRODUTO	META FÍSICA/ANO POR REGIÃO				RESPONSÁVEIS PELA META
						2024	2025	2026	2027	
10100	18826	Não quantificável	Não	Estado de Goiás	Produto SIOF	1	1	1	1	Diretoria de Assistência Técnica e Extensão Rural.

Produtos de serviços vinculados a Gestão de Serviços de Assistência técnica realizada, que não possuem metas definidas no PPA devido serem produtos de serviços sem financeiro:

Produto de serviço 1: Atendimento ao produtor rural realizado

CÓDIGO DA INICIATIVA	CÓDIGO PPA	UNIDADE DE MEDIDA	META CUMULATIVA	TIPO DE PRODUTO	META FÍSICA DEFINIDA NO PPA	TIPO DE MONITORAMENTO DOS RESULTADOS NO PPA	RESPONSÁVEIS PELA EXECUÇÃO DOS SERVIÇOS
10100	9076	Número	Sim	Produto de Serviço (sem financeiro)	Não	Nº total de atendimento ao produtor realizado, com monitoramento por município.	Unidades Locais/ Coordenadorias Regionais.

Produto de serviço 2: família do produtor rural assistida

CÓDIGO DA INICIATIVA	CÓDIGO PPA	UNIDADE DE MEDIDA	META CUMULATIVA	TIPO DE PRODUTO	META FÍSICA DEFINIDA NO PPA	TIPO DE MONITORAMENTO DOS RESULTADOS NO PPA	RESPONSÁVEIS PELA EXECUÇÃO DOS SERVIÇOS
10100	19140	Número	Sim	Produto de Serviço (sem financeiro)	Não	Nº total de famílias do produtor rural assistidas no Estado de Goiás.	Unidades Locais/ Coordenadorias Regionais.

Produto de serviços 3: cadeia produtiva implantada

CÓDIGO DA INICIATIVA	CÓDIGO PPA	UNIDADE DE MEDIDA	META CUMULATIVA	TIPO DE PRODUTO	META FÍSICA DEFINIDA NO PPA	TIPO DE MONITORAMENTO DOS RESULTADOS NO PPA	RESPONSÁVEIS PELA EXECUÇÃO DOS SERVIÇOS
10100	19138	Número	Sim	Produto de Serviço (sem financeiro)	Não	Nº total de cadeias produtivas implantadas no Estado de Goiás.	Unidades Locais/ Coordenadorias Regionais.

Produto de serviços 4: produtor rural capacitado

CÓDIGO DA INICIATIVA	CÓDIGO PPA	UNIDADE DE MEDIDA	META CUMULATIVA	TIPO DE PRODUTO	META FÍSICA DEFINIDA NO PPA	TIPO DE MONITORAMENTO DOS RESULTADOS NO PPA	RESPONSÁVEIS PELA EXECUÇÃO DOS SERVIÇOS
10100	10020	Número	Sim	Produto de Serviço (sem financeiro)	Não	Nº total de produtores capacitados no Estado de Goiás.	Unidades Locais/ Coordenadorias Regionais.

Produto de serviços 5: serviços de assistência técnica e extensão rural realizado

CÓDIGO DA INICIATIVA	CÓDIGO PPA	UNIDADE DE MEDIDA	META CUMULATIVA	TIPO DE PRODUTO	META FÍSICA DEFINIDA NO PPA	TIPO DE MONITORAMENTO DOS RESULTADOS NO PPA	RESPONSÁVEIS PELA EXECUÇÃO DOS SERVIÇOS
10100	19115	Número	Sim	Produto de Serviço (sem financeiro)	Não	Nº total de serviços de assistência técnica e extensão rural realizado no Estado de Goiás.	Unidades Locais/ Coordenadorias Regionais.

Produto de serviço 6: evento técnico/científico agropecuário realizado

CÓDIGO DA INICIATIVA	CÓDIGO PPA	UNIDADE DE MEDIDA	META CUMULATIVA	TIPO DE PRODUTO	META FÍSICA DEFINIDA NO PPA	TIPO DE MONITORAMENTO DOS RESULTADOS NO PPA	RESPONSÁVEIS PELA EXECUÇÃO DOS SERVIÇOS
10100	8417	Número	Sim	Produto de Serviço (sem financeiro)	Não	Nº total de eventos técnicos/científicos agropecuário realizados, com monitoramento por município.	Unidades Locais/ Coordenadorias Regionais.

Produto de serviço 7: servidor capacitado e atualizado

CÓDIGO DA INICIATIVA	CÓDIGO PPA	UNIDADE DE MEDIDA	META CUMULATIVA	TIPO DE PRODUTO	META FÍSICA DEFINIDA NO PPA	TIPO DE MONITORAMENTO DOS RESULTADOS NO PPA	RESPONSÁVEIS PELA EXECUÇÃO DOS SERVIÇOS
10100	19141	Número	Sim	Produto de Serviço (sem financeiro)	Não	Nº total de servidores capacitados e atualizados no Estado de Goiás.	Unidades Locais/ Coordenadorias Regionais.

OBJETIVO 2 - PROMOVER O DESENVOLVIMENTO RURAL SUSTENTÁVEL

RESPONSABILIDADE - DIRETORIA DE ASSISTÊNCIA TÉCNICA E EXTENSÃO RURAL

Produto 1: aluno certificado

CÓDIGO DA INICIATIVA	CÓDIGO PPA	UNIDADE DE MEDIDA	META CUMULATIVA	REGIÃO	TIPO DE PRODUTO	META FÍSICA/ANO POR REGIÃO				RESPONSÁVEIS PELA META
						2024	2025	2026	2027	
10064	18784	Número	Sim	Estado de Goiás	Produto SIOF	60	120	180	180	Agência EMATER em parceria com a SEDUC.

Produto 2: colégio agrotécnico da EMATER implantado

CÓDIGO DA INICIATIVA	CÓDIGO PPA	UNIDADE DE MEDIDA	META CUMULATIVA	REGIÃO	TIPO DE PRODUTO	META FÍSICA/ANO POR REGIÃO				RESPONSÁVEIS PELA META
						2024	2025	2026	2027	
10064	18786	Unidade	Não	Estado de Goiás	Produto SIOF	1	1	1	1	Agência EMATER em parceria com a SEDUC.

OBJETIVO 3 - FOMENTAR EMPREENDEDORISMO RURAL, PARA GERAÇÃO DE RENDA E INCLUSÃO SOCIAL E PRODUTIVA.

RESPONSABILIDADE - DIRETORIA DE ASSISTÊNCIA TÉCNICA E EXTENSÃO RURAL

Produto 1: agricultores, jovens, mulheres e empreendedores rurais qualificados

CÓDIGO DA INICIATIVA	CÓDIGO PPA	UNIDADE DE MEDIDA	META CUMULATIVA	REGIÃO	TIPO DE PRODUTO	META FÍSICA/ANO POR REGIÃO				RESPONSÁVEIS PELA META
						2024	2025	2026	2027	
10235	18821	Número	Sim	Estado de Goiás	Produto SIOFI	144	144	144	144	Unidades Locais/ Coordenadorias Regionais.

Produto 2: feira anual da agricultura familiar da EMATER estruturada

CÓDIGO DA INICIATIVA	CÓDIGO PPA	UNIDADE DE MEDIDA	META CUMULATIVA	REGIÃO	TIPO DE PRODUTO	META FÍSICA/ANO POR REGIÃO				RESPONSÁVEIS PELA META
						2024	2025	2026	2027	
10066	18809	Número	Não	Municípios Goianos	Produto SIOF	1	1	1	1	Diretoria de Assistência Técnica e Extensão Rural com apoio das Unidades Locais/ Coordenadorias Regionais.

Produto 3: famílias rurais de baixa renda beneficiadas

CÓDIGO DA INICIATIVA	CÓDIGO PPA	UNIDADE DE MEDIDA	META CUMULATIVA	REGIÃO	TIPO DE PRODUTO	META FÍSICA/ANO POR REGIÃO				RESPONSÁVEIS PELA META
						2024	2025	2026	2027	
10066	18793	Número	Não	Estado de Goiás	Produto SIOF	50	62	62	80	Diretoria de Assistência Técnica e Extensão Rural com apoio das Unidades Locais/ Coordenadorias Regionais.

Produto 4: gestão de serviços de qualificação de produtores rurais

CÓDIGO DA INICIATIVA	CÓDIGO PPA	UNIDADE DE MEDIDA	META CUMULATIVA	REGIÃO	TIPO DE PRODUTO	META FÍSICA/ANO POR REGIÃO				RESPONSÁVEIS PELA META
						2024	2025	2026	2027	
10235	18830	Número	Não	Estado de Goiás	Produto SIOF	1	1	1	1	Diretoria de Assistência Técnica e Extensão Rural.

Produto 5: minis agroindústrias itinerantes implantadas

CÓDIGO DA INICIATIVA	CÓDIGO PPA	UNIDADE DE MEDIDA	META CUMULATIVA	REGIÃO	TIPO DE PRODUTO	META FÍSICA/ANO POR REGIÃO				RESPONSÁVEIS PELA META
						2024	2025	2026	2027	
10235	18831	Unidade	Sim	Estado de Goiás	Produto SIOF	3	3	3	3	Diretoria de Assistência Técnica, Extensão Rural.

Produto 6: mutirões de difusão de tecnologias e serviços realizados

CÓDIGO DA INICIATIVA	CÓDIGO PPA	UNIDADE DE MEDIDA	META CUMULATIVA	REGIÃO	TIPO DE PRODUTO	META FÍSICA/ANO POR REGIÃO				RESPONSÁVEIS PELA META
						2024	2025	2026	2027	
10067	18795	Número	Não	Estado de Goiás	Produto SIOF	1	1	1	1	Diretoria de Assistência Técnica, Extensão Rural.

Produto 7: gestão de serviços de qualificação de produtores rurais implementadas

CÓDIGO DA INICIATIVA	CÓDIGO PPA	UNIDADE DE MEDIDA	META CUMULATIVA	REGIÃO	TIPO DE PRODUTO	META FÍSICA/ANO POR REGIÃO				RESPONSÁVEIS PELA META
						2024	2025	2026	2027	
10235	18830	Unidade	Não	Estado de Goiás	Produto SIOFI	1	1	1	1	Diretoria de Assistência Técnica, Extensão Rural.

OBJETIVO 4 - FOMENTAR A PESQUISA AGROPECUÁRIA PARA O DESENVOLVIMENTO TECNOLÓGICO AGROPECUÁRIO

RESPONSABILIDADE - DIRETORIA DE PESQUISA AGROPECUÁRIA

Produto 1: tecnologias agropecuárias validadas e disponibilizadas;

CÓDIGO DA INICIATIVA	CÓDIGO PPA	UNIDADE DE MEDIDA	META CUMULATIVA	REGIÃO	TIPO DE PRODUTO	META FÍSICA/ANO POR REGIÃO				RESPONSÁVEIS PELA META
						2024	2025	2026	2027	
10063	18792	Número	Sim	Estado de Goiás	Produto SIOFI	7	7	7	7	Diretoria de Pesquisa Agropecuária.

Produto 2: unidades demonstrativas implantadas.

CÓDIGO DA INICIATIVA	CÓDIGO PPA	UNIDADE DE MEDIDA	META CUMULATIVA	REGIÃO	TIPO DE PRODUTO	META FÍSICA/ANO POR REGIÃO				RESPONSÁVEIS PELA META
						2024	2025	2026	2027	
10063	18791	Número	Sim	Estado de Goiás	Produto SIOFI	112	112	112	112	Diretoria de Pesquisa Agropecuária.

Produto 3: produtos e soluções tecnológicas disponibilizadas

CÓDIGO DA INICIATIVA	CÓDIGO PPA	UNIDADE DE MEDIDA	META CUMULATIVA	REGIÃO	TIPO DE PRODUTO	META FÍSICA/ANO POR REGIÃO				RESPONSÁVEIS PELA META
						2024	2025	2026	2027	
10099	18819	Número	Sim	Estado de Goiás	Produto SIOFI	5	5	5	5	Diretoria de Pesquisa Agropecuária.

Produto 4: gestão de serviços de pesquisa agropecuária implementada.

CÓDIGO DA INICIATIVA	CÓDIGO PPA	UNIDADE DE MEDIDA	META CUMULATIVA	REGIÃO	TIPO DE PRODUTO	META FÍSICA/ANO POR REGIÃO				RESPONSÁVEIS PELA META
						2024	2025	2026	2027	
10099	18822	Número	Não	Estado de Goiás	Produto SIOF	1	1	1	1	Diretoria de Pesquisa Agropecuária.

Produtos de serviços vinculados a Gestão de Serviços de Pesquisa Agropecuária que não possuem metas definidas no PPA devido serem produtos de serviços sem financeiro:

Produto de serviço 1: produção de mudas melhoradas

CÓDIGO DA INICIATIVA	CÓDIGO PPA	UNIDADE DE MEDIDA	META CUMULATIVA	TIPO DE PRODUTO	META FÍSICA DEFINIDA NO PPA	TIPO DE MONITORAMENTO DOS RESULTADOS NO PPA	RESPONSÁVEIS PELA EXECUÇÃO DOS SERVIÇOS
10099	19162	Número	Sim	Produto de Serviço (sem financeiro)	Não	Nº total de mudas melhoradas produzidas no Estado de Goiás.	Gerência de Estações Experimentais.

Produto de serviço 2: projetos de pesquisa agropecuária implantado

CÓDIGO DA INICIATIVA	CÓDIGO PPA	UNIDADE DE MEDIDA	META CUMULATIVA	TIPO DE PRODUTO	META FÍSICA DEFINIDA NO PPA	TIPO DE MONITORAMENTO DOS RESULTADOS NO PPA	RESPONSÁVEIS PELA EXECUÇÃO DOS SERVIÇOS
10099	19166	Número	Sim	Produto de Serviço (sem financeiro)	Não	Nº total de projetos de pesquisa agropecuária implantado no Estado de Goiás.	Gerência de Pesquisa Agropecuária e Estações Experimentais.

Produto de serviço 3: publicações técnica e/ou científica realizada

CÓDIGO DA INICIATIVA	CÓDIGO PPA	UNIDADE DE MEDIDA	META CUMULATIVA	TIPO DE PRODUTO	META FÍSICA DEFINIDA NO PPA	TIPO DE MONITORAMENTO DOS RESULTADOS NO PPA	RESPONSÁVEIS PELA EXECUÇÃO DOS SERVIÇOS
10099	19143	Número	Sim	Produto de Serviço (sem financeiro)	Não	Nº total de publicações técnica e/ou científica realizada no Estado de Goiás.	Gerência de Pesquisa Agropecuária e Estações Experimentais.

Produto de serviço 4: unidade de transferência de tecnologia implantada

CÓDIGO DA INICIATIVA	CÓDIGO PPA	UNIDADE DE MEDIDA	META CUMULATIVA	TIPO DE PRODUTO	META FÍSICA DEFINIDA NO PPA	TIPO DE MONITORAMENTO DOS RESULTADOS NO PPA	RESPONSÁVEIS PELA EXECUÇÃO DOS SERVIÇOS
10099	19164	Número	Sim	Produto de Serviço (sem financeiro)	Não	Nº total de transferência de tecnologia implantadas no Estado de Goiás.	Gerência de Pesquisa Agropecuária e Estações Experimentais.

Produto de Serviço 5: serviços de pesquisa agropecuária

CÓDIGO DA INICIATIVA	CÓDIGO PPA	UNIDADE DE MEDIDA	META CUMULATIVA	TIPO DE PRODUTO	META FÍSICA DEFINIDA NO PPA	TIPO DE MONITORAMENTO DOS RESULTADOS NO PPA	RESPONSÁVEIS PELA EXECUÇÃO DOS SERVIÇOS
10099	19144	Número	Não	Produto de Serviço (sem financeiro)	Não	Nº total de serviços de pesquisa agropecuária realizado no Estado de Goiás.	Gerência de Pesquisa Agropecuária e Estações Experimentais.

Produto de Serviço 6: análise laboratorial realizada

CÓDIGO DA INICIATIVA	CÓDIGO PPA	UNIDADE DE MEDIDA	META CUMULATIVA	TIPO DE PRODUTO	META FÍSICA DEFINIDA NO PPA	TIPO DE MONITORAMENTO DOS RESULTADOS NO PPA	RESPONSÁVEIS PELA EXECUÇÃO DOS SERVIÇOS
10099	19202	Número	Não	Produto de Serviço (sem financeiro)	Não	Nº total de análise laboratorial realizada no Estado de Goiás.	Gerência de Pesquisa Agropecuária e Estações Experimentais.

OBJETIVO 5 - AUMENTAR A SATISFAÇÃO DO CLIENTE

RESPONSABILIDADE - DIRETORIAS FINALÍSTICAS

Produto 1: satisfação do cliente

CÓDIGO DA INICIATIVA	CÓDIGO PPA	UNIDADE DE MEDIDA	META CUMULATIVA	REGIÃO	INICIATIVA/AÇÕES	META FÍSICA/ANO POR REGIÃO				RESPONSÁVEIS PELA META
						2024	2025	2026	2027	
Não se aplica	Não se aplica	Unidade	Sim	Estado de Goiás	Realizar pesquisa de satisfação junto a 30% dos usuários dos serviços da EMATER, de 2 em 2 anos.		1		1	Gerência de Planejamento Institucional/Transformação Pública.

OBJETIVO 6 – CONSOLIDAR TRANSPARÊNCIA NA GESTÃO PÚBLICA

RESPONSABILIDADE - TODAS AS DIRETORIAS

Produto 1: quesitos legais de transparência pública implementados

CÓDIGO DA INICIATIVA	CÓDIGO PPA	UNIDADE DE MEDIDA	META CUMULATIVA	REGIÃO	INICIATIVA/AÇÕES	META FÍSICA/ANO POR REGIÃO				RESPONSÁVEIS PELA META
						2024	2025	2026	2027	
Não se aplica	Não se aplica	Número	Sim	Estado de Goiás	Implantar 100% dos quesitos exigidos na página transparência, de acordo com legislação e regulamento da CGE.	100%	100%	100%	100%	Gerência de Tecnologia da informação, com apoio das demais gerências.

Produto 2: avaliações da página transparência realizada

CÓDIGO DA INICIATIVA	CÓDIGO PPA	UNIDADE DE MEDIDA	META CUMULATIVA	REGIÃO	INICIATIVA/ AÇÕES	META FÍSICA/ANO POR REGIÃO				RESPONSÁVEIS PELA META
						2024	2025	2026	2027	
Não se aplica	Não se aplica	Número	Sim	Estado de Goiás	Realizar avaliação anual da página transparência, de acordo com legislação, para atender todos os quesitos legais e implantar todos os requisitos estabelecidos pela CGE.	1	1	1	1	Gerência de Tecnologia da informação, com apoio das demais gerências.

Produto 3: acesso à página de "acesso à informação" realizados

CÓDIGO DA INICIATIVA	CÓDIGO PPA	UNIDADE DE MEDIDA	META CUMULATIVA	REGIÃO	INICIATIVA/ AÇÕES	META FÍSICA/ANO POR REGIÃO				RESPONSÁVEIS PELA META
						2024	2025	2026	2027	
Não se aplica	Não se aplica	Número	Sim	Estado de Goiás	Monitorar anualmente o nº de acesso à página de transparência, no site da Agência (acesso à informação).	1	1	1	1	Gerência de Tecnologia da informação.

OBJETIVO 7– FORTALECER PARCERIAS

RESPONSABILIDADE - TODAS AS DIRETORIAS

Produto 1: parcerias estabelecidos

CÓDIGO DA INICIATIVA	CÓDIGO PPA	UNIDADE DE MEDIDA	META CUMULATIVA	REGIÃO	INICIATIVA/ AÇÕES	META FÍSICA/ANO POR REGIÃO				RESPONSÁVEIS PELA META
						2024	2025	2026	2027	
Não se aplica	Não se aplica	Número	Sim	Estado de Goiás	Aumentar 5% das parcerias existentes em 2023, até 2027.	1%	2%		2%	Todas as Diretorias.

10.2 PERSPECTIVA DE APOIO E GESTÃO

OBJETIVO 8 - FORTALECER A IMAGEM INSTITUCIONAL

RESPONSABILIDADE - GABINETE DA PRESIDÊNCIA

Produto 1 – plano de comunicação elaborados e implementados

CÓDIGO DA INICIATIVA	CÓDIGO PPA	UNIDADE DE MEDIDA	META CUMULATIVA	REGIÃO	INICIATIVA/AÇÕES	META FÍSICA/ANO POR REGIÃO				RESPONSÁVEIS PELA META
						2024	2025	2026	2027	
Não se aplica	Não se aplica	Número	Não	Estado de Goiás	Atualizar anualmente o plano de Comunicação institucional da Agência.	1	1	1	1	Comunicação Setorial da Agência com apoio das demais gerências.

Produto 2 – Criar e Divulgação uma nova logomarca realizada

CÓDIGO DA INICIATIVA	CÓDIGO PPA	UNIDADE DE MEDIDA	META CUMULATIVA	REGIÃO	INICIATIVA/AÇÕES	META FÍSICA/ANO POR REGIÃO				RESPONSÁVEIS PELA META
						2024	2025	2026	2027	
Não se aplica	Não se aplica	Número	Não	Estado de Goiás e entidades estaduais de ATER e pesquisa agropecuária	Criar e divulgar uma nova logomarca para a Agência EMATER.	1	1	1	1	Comunicação Setorial da Agência com apoio das demais gerências e comissão especializada.

OBJETIVO 9 – ESTIMULAR A TRANSFORMAÇÃO PÚBLICA

RESPONSABILIDADE - DIRETORIA DE GESTÃO INTEGRADA

Produto 1: processos da carta de serviços atualizados

CÓDIGO DA INICIATIVA	CÓDIGO PPA	UNIDADE DE MEDIDA	META CUMULATIVA	REGIÃO	INICIATIVA/AÇÕES	META FÍSICA/ANO POR REGIÃO				RESPONSÁVEIS PELA META
						2024	2025	2026	2027	
Não se aplica	Não se aplica	Número	Sim	Estado de Goiás	Mapear 100% dos processos da carta de serviços da Agência até o ano de 2027.	20%	30%	25%	25%	Gerência de Planejamento Institucional com apoio das gerências finalísticas.

Produto 2: processos internos mapeados e melhorados

CÓDIGO DA INICIATIVA	CÓDIGO PPA	UNIDADE DE MEDIDA	META CUMULATIVA	REGIÃO	INICIATIVA/AÇÕES	META FÍSICA/ANO POR REGIÃO				RESPONSÁVEIS PELA META
						2024	2025	2026	2027	
Não se aplica	Não se aplica	Número	Sim	Estado de Goiás	Mapear 100% dos processos finalísticos da Agência até o ano de 2027.	5%	45%	25%	25%	Gerência de Planejamento Institucional com apoio das gerências finalísticas.

OBJETIVO 10 – MONITORAR INDICADORES

RESPONSABILIDADE - TODAS AS DIRETORIAS

Produto 1: sistemas internos de controles modernizados

CÓDIGO DA INICIATIVA	CÓDIGO PPA	UNIDADE DE MEDIDA	META CUMULATIVA	REGIÃO	INICIATIVA/AÇÕES	META FÍSICA/ANO POR REGIÃO				RESPONSÁVEIS PELA META
						2024	2025	2026	2027	
Não se aplica	Não se aplica	Número	Não	Estado de Goiás	Contratar consultoria especializada, via licitação, para modernizar os sistemas internos de controles existentes da Agência até o ano de 2027.	1	1	1	1	Gerência de Tecnologia da Informação com apoio das demais gerências.

Produto 2: monitoramento dos produtos do PPA

CÓDIGO DA INICIATIVA	CÓDIGO PPA	UNIDADE DE MEDIDA	META CUMULATIVA	REGIÃO	INICIATIVA/AÇÕES	META FÍSICA/ANO POR REGIÃO				RESPONSÁVEIS PELA META
						2024	2025	2026	2027	
Não se aplica	Não se aplica	Número	Sim	Estado de Goiás	Realizar monitoramento dos produtos constantes do PPA 2024 – 2027 mensalmente, através dos sistemas internos de controles e SIPLAM, até o ano de 2027.	12	12	12	12	Gerência de Planejamento Institucional com apoio das Gerências finalísticas/Secretaria da Economia.

OBJETIVO 11 – IMPLEMENTAR O GERENCIAMENTO DE RISCOS E ÉTICA PÚBLICA NA GESTÃO DA EMATER, ATRAVÉS DO PROGRAMA DE COMPLIANCE PÚBLICO

RESPONSABILIDADE - TODAS AS DIRETORIAS E GERÊNCIAS (PROPRIETÁRIOS DE RISCOS)

Produto 1: unidades organizacionais com gerenciamento de riscos implantado

CÓDIGO DA INICIATIVA	CÓDIGO PPA	UNIDADE DE MEDIDA	META CUMULATIVA	REGIÃO	INICIATIVA/AÇÕES	META FÍSICA/ANO POR REGIÃO				RESPONSÁVEIS PELA META
						2024	2025	2026	2027	
Não se aplica	Não se aplica	Número	Sim	Estado de Goiás	Implantar gerenciamento de risco em todas as unidades organizacionais da Agência, até o ano de 2027, de acordo com o sua estrutura Organizacional.	1	3	3	3	Comitê Setorial de Compliance, com apoio da Secretaria Executiva de Compliance.

Produto 2: sensibilizações sobre ética realizada

CÓDIGO DA INICIATIVA	CÓDIGO PPA	UNIDADE DE MEDIDA	META CUMULATIVA	REGIÃO	INICIATIVA/AÇÕES	META FÍSICA/ANO POR REGIÃO				RESPONSÁVEIS PELA META
						2024	2025	2026	2027	
Não se aplica	Não se aplica	Número	Sim	Estado de Goiás	Realizar palestras sobre ética uma vez por ano, até o ano de 2027.	1	1	1	1	Secretaria de Compliance com apoio da Comissão de Ética e CGE.
					Capacitar servidores sobre ética uma vez por ano até o ano de 2027.	1	1	1	1	Secretaria de Compliance com apoio da Comissão de Ética e CGE.
					Fazer publicações sobre ética nas redes sociais da agência, 2 vezes por ano.	2	2	2	2	Chefe de Comunicação Setorial com apoio da Secretaria de Compliance com apoio da Comissão de Ética.

OBJETIVO 12 – GARANTIR INFRAESTRUTURA FÍSICA E DE APOIO LOGÍSTICO, SUFICIENTE PARA A EXECUÇÃO DAS ATIVIDADES DA EMATER

RESPONSABILIDADE - DIRETORIA DE GESTÃO INTEGRADA E DIRETORIAS AFINS

Produto 1: expansão física e territorial do alcance de atendimento ao agricultor familiar realizado

CÓDIGO DA INICIATIVA	CÓDIGO PPA	UNIDADE DE MEDIDA	META CUMULATIVA	REGIÃO	TIPO DE PRODUTO	META FÍSICA/ANO POR REGIÃO				RESPONSÁVEIS PELA META
						2024	2025	2026	2027	
10104	18827	Número	Sim	Estado de Goiás	Produto SIOF	19	19	19	19	Gerência de Apoio Administrativo e Logístico, com apoio da Gerência de Compras Governamentais e Gerência de Execução Orçamentária e Financeira.

Produto 2: gestão dos serviços de reestruturação da infraestrutura das unidades

CÓDIGO DA INICIATIVA	CÓDIGO PPA	UNIDADE DE MEDIDA	META CUMULATIVA	REGIÃO	TIPO DE PRODUTO	META FÍSICA/ANO POR REGIÃO				RESPONSÁVEIS PELA META
						2024	2025	2026	2027	
10104	18828	Número	Não	Estado de Goiás	Produto SIOF	1	1	1	1	Gerência de Apoio Administrativo e Logístico, com apoio da Gerência de Compras Governamentais e Gerência de Execução Orçamentária e Financeira.

Produtos de serviços vinculados a Gestão de Serviços de reestruturação da infraestrutura das unidades que não possuem metas definidas no PPA devido serem produtos de serviços sem financeiro:

Produto de serviço 1: Construção de Galpão de sementes na estação experimental de ARAÇU

CÓDIGO DA INICIATIVA	CÓDIGO PPA	UNIDADE DE MEDIDA	META CUMULATIVA	TIPO DE PRODUTO	META FÍSICA DEFINIDA NO PPA	TIPO DE MONITORAMENTO DOS RESULTADOS NO PPA	RESPONSÁVEIS PELA EXECUÇÃO DOS SERVIÇOS
10104	19177	Unidade	Não	Produto de serviço (sem financeiro)	Não	Nº de galpão de sementes construído na Estação experimental de ARAÇU.	Gerência de Apoio Administrativo e Logístico, com apoio da Gerência de Compras Governamentais e Gerência de Execução Orçamentária e Financeira e Diretoria de Pesquisa Agropecuária.

Produto de serviço 2: construção de galpão e coberturas para guarda de bens patrimoniais

CÓDIGO DA INICIATIVA	CÓDIGO PPA	UNIDADE DE MEDIDA	META CUMULATIVA	TIPO DE PRODUTO	META FÍSICA DEFINIDA NO PPA	TIPO DE MONITORAMENTO DOS RESULTADOS NO PPA	RESPONSÁVEIS PELA EXECUÇÃO DOS SERVIÇOS
10104	19146	Unidade	Não	Produto de serviço (sem financeiro)	Não	Nº de galpão e coberturas para guarda de bens patrimoniais construído no Estado de Goiás.	Gerência de Apoio Administrativo e Logístico, com apoio da Gerência de Compras Governamentais e Gerência de Execução Orçamentária e Financeira.

Produto de serviço 3: construção de galpão para instalação da gráfica da EMATER

CÓDIGO DA INICIATIVA	CÓDIGO PPA	UNIDADE DE MEDIDA	META CUMULATIVA	TIPO DE PRODUTO	META FÍSICA DEFINIDA NO PPA	TIPO DE MONITORAMENTO DOS RESULTADOS NO PPA	RESPONSÁVEIS PELA EXECUÇÃO DOS SERVIÇOS
10100	19158	Número	Não	Produto de serviço (sem financeiro)	Não	Nº de galpão para instalação da gráfica construído no Estado de Goiás.	Gerência de Apoio Administrativo e Logístico, com apoio da Gerência de Compras Governamentais e Gerência de Execução Orçamentária e Financeira.

Produto de serviço 4: construção e reforma de unidades de manejo e processamento das plantas bioativas

CÓDIGO DA INICIATIVA	CÓDIGO PPA	UNIDADE DE MEDIDA	META CUMULATIVA	TIPO DE PRODUTO	META FÍSICA DEFINIDA NO PPA	TIPO DE MONITORAMENTO DOS RESULTADOS NO PPA	RESPONSÁVEIS PELA EXECUÇÃO DOS SERVIÇOS
10104	19147	Número	Não	Produto de serviço (sem financeiro)	Não	Nº de galpão para instalação da gráfica construído no Estado de Goiás.	Gerência de Apoio Administrativo e Logístico, com apoio da Gerência de Compras Governamentais e Gerência de Execução Orçamentária e Financeira e Diretoria de Pesquisa Agropecuária.

Produto de serviço 5: reestruturação, padronização e reformas de unidades administrativas da EMATER

CÓDIGO DA INICIATIVA	CÓDIGO PPA	UNIDADE DE MEDIDA	META CUMULATIVA	TIPO DE PRODUTO	META FÍSICA DEFINIDA NO PPA	TIPO DE MONITORAMENTO DOS RESULTADOS NO PPA	RESPONSÁVEIS PELA EXECUÇÃO DOS SERVIÇOS
10104	19174	Número	Não	Produto de serviço (sem financeiro)	Não	Nº de reestruturação, padronização e reformas de unidades administrativas realizadas no Estado de Goiás.	Gerência de Apoio Administrativo e Logístico, com apoio da Gerência de Compras Governamentais e Gerência de Execução Orçamentária e Financeira e Diretoria de Pesquisa Agropecuária.

Produto de serviço 6: reestruturação, padronização e reforma das unidades de pesquisa agropecuária e das unidades demonstrativas

CÓDIGO DA INICIATIVA	CÓDIGO PPA	UNIDADE DE MEDIDA	META CUMULATIVA	TIPO DE PRODUTO	META FÍSICA DEFINIDA NO PPA	TIPO DE MONITORAMENTO DOS RESULTADOS NO PPA	RESPONSÁVEIS PELA EXECUÇÃO DOS SERVIÇOS
10104	18175	Número	Não	Produto de serviço (sem financeiro)	Não	Nº de reestruturação, padronização e reformas de unidades de pesquisa agropecuária e das unidades demonstrativas realizadas no Estado de Goiás.	Gerência de Apoio Administrativo e Logístico, com apoio da Gerência de Compras Governamentais e Gerência de Execução Orçamentária e Financeira.

Produto de serviço 7: reforma da casa do mel concluída

CÓDIGO DA INICIATIVA	CÓDIGO PPA	UNIDADE DE MEDIDA	META CUMULATIVA	TIPO DE PRODUTO	META FÍSICA DEFINIDA NO PPA	TIPO DE MONITORAMENTO DOS RESULTADOS NO PPA	RESPONSÁVEIS PELA EXECUÇÃO DOS SERVIÇOS
10104	19148	Unidade	Não	Produto de serviço (sem financeiro)	Não	Nº de reforma da casa do mel concluída por município.	Gerência de Apoio Administrativo e Logístico, com apoio da Gerência de Compras Governamentais e Gerência de Execução Orçamentária e Financeira e Diretoria de Pesquisa Agropecuária.

Produto de serviço 8: implantação de sistema de vigilância com câmeras de monitoramento para unidades Locais e Regionais

CÓDIGO DA INICIATIVA	CÓDIGO PPA	UNIDADE DE MEDIDA	META CUMULATIVA	TIPO DE PRODUTO	META FÍSICA DEFINIDA NO PPA	TIPO DE MONITORAMENTO DOS RESULTADOS NO PPA	RESPONSÁVEIS PELA EXECUÇÃO DOS SERVIÇOS
10100	19157	Número	Não	Produto de serviço (sem financeiro)	Não	Nº de sistema de vigilância com câmeras de monitoramento para unidades locais e regionais implantadas no Estado de Goiás.	Gerência de Apoio Administrativo e Logístico, com apoio da Gerência de Compras Governamentais e Gerência de Execução Orçamentária e Financeira e Diretoria de Assistência Técnica, Extensão Rural e Pesquisa Agropecuária.

Produto de serviço 9: implantação de vigilância armada nas estações experimentais

CÓDIGO DA INICIATIVA	CÓDIGO PPA	UNIDADE DE MEDIDA	META CUMULATIVA	TIPO DE PRODUTO	META FÍSICA DEFINIDA NO PPA	TIPO DE MONITORAMENTO DOS RESULTADOS NO PPA	RESPONSÁVEIS PELA EXECUÇÃO DOS SERVIÇOS
10099	19152	Número	Não	Produto de serviço (sem financeiro)	Não	Nº de sistema de vigilância armada implantadas nas estações experimentais, no Estado de Goiás.	Gerência de Apoio Administrativo e Logístico, com apoio da Gerência de Compras Governamentais e Gerência de Execução Orçamentária e Financeira e Diretoria de Pesquisa Agropecuária.

Produto de serviço 10: Aquisição de bens móveis para Unidades Locais e Regionais

CÓDIGO DA INICIATIVA	CÓDIGO PPA	UNIDADE DE MEDIDA	META CUMULATIVA	REGIÃO	INICIATIVA/AÇÕES	META FÍSICA/ANO POR REGIÃO				RESPONSÁVEIS PELA META
						2024	2025	2026	2027	
Não se aplica	Não se aplica	Número	Não	Estado de Goiás	Substituir 20% dos bens móveis de unidades locais e regionais, até o ano de 2027.	5%	5%	5%	5%	Gerência de Tecnologia com apoio das gerências de Apoio Administrativo e Logístico, de Execução Orçamentária e Financeira.

Obs.: produto não vinculado ao PPA

OBJETIVO 13 – GARANTIR INFRAESTRUTURA DE TECNOLOGIA DA INFORMAÇÃO SUFICIENTE PARA A EXECUÇÃO DAS ATIVIDADES DA AGÊNCIA
RESPONSABILIDADE - DIRETORIA DE GESTÃO INTEGRADA

Produto 1: equipamentos de informática adquiridos

CÓDIGO DA INICIATIVA	CÓDIGO PPA	UNIDADE DE MEDIDA	META CUMULATIVA	REGIÃO	INICIATIVA/AÇÕES	META FÍSICA/ANO POR REGIÃO				RESPONSÁVEIS PELA META
						2024	2025	2026	2027	
Não se aplica	Não se aplica	Número	Sim	Estado de Goiás	Trocar 20% dos equipamentos de informática até o ano de 2027.	5%	5%	5%	5%	Gerência de Tecnologia com apoio das gerências de Apoio Administrativo e Logístico, de Execução Orçamentária e Financeira.

Obs.: produto não vinculado ao PPA

Produto 2: sistemas de controles internos modernizados

CÓDIGO DA INICIATIVA	CÓDIGO PPA	UNIDADE DE MEDIDA	META CUMULATIVA	REGIÃO	INICIATIVA/AÇÕES	META FÍSICA/ANO POR REGIÃO				RESPONSÁVEIS PELA META
						2024	2025	2026	2027	
Não se aplica	Não se aplica	Número	Sim	Estado de Goiás	Modernizar 20% dos sistemas internos de controles da agência até o ano de 2027.	5%	5%	5%	5%	Gerência de Tecnologia com apoio das gerências de Apoio Administrativo e Logístico, de Execução Orçamentária e Financeira.

Obs.: produto não vinculado ao PPA

Produto 3: inovações de tecnologia da informação implantadas

CÓDIGO DA INICIATIVA	CÓDIGO PPA	UNIDADE DE MEDIDA	META CUMULATIVA	REGIÃO	INICIATIVA/AÇÕES	META FÍSICA/ANO POR REGIÃO				RESPONSÁVEIS PELA META
						2024	2025	2026	2027	
Não se aplica	Não se aplica	Número	Não	Estado de Goiás	Implementar pelo menos uma inovação tecnológica na agência até o ano de 2027.	1	1	1	1	Gerência de Tecnologia com apoio das Gerências de Apoio Administrativo e Logístico, de Execução Orçamentária e Financeira.

Obs.: produto não vinculado ao PPA

OBJETIVO 14 - AUMENTAR A PRODUTIVIDADE DOS COLABORADORES DA AGÊNCIA EMATER

RESPONSABILIDADE - DIRETORIA DE GESTÃO INTEGRADA

Produto 1: desenvolver conhecimentos, habilidades e atitudes dos servidores com foco nos resultados

CÓDIGO DA INICIATIVA	CÓDIGO PPA	UNIDADE DE MEDIDA	META CUMULATIVA	REGIÃO	INICIATIVA/AÇÕES	META FÍSICA/ANO POR REGIÃO				RESPONSÁVEIS PELA META
						2024	2025	2026	2027	
Não se aplica	Não se aplica	Número	Não	Estado de Goiás	Criar plano de capacitação por categoria de cargos, para desenvolver conhecimentos e habilidades dos servidores, para a execução de suas atividades.	1	1	1	1	Gerência de Gestão e Desenvolvimento de Pessoas com apoio das demais gerências, Escola de Governo e entidades parceiras.

Obs.: produto não vinculado ao PPA

Produto 2: fortalecer o clima organizacional e o bem estar dos servidores da agência

CÓDIGO DA INICIATIVA	CÓDIGO PPA	UNIDADE DE MEDIDA	META CUMULATIVA	REGIÃO	INICIATIVA/AÇÕES	META FÍSICA/ANO POR REGIÃO				RESPONSÁVEIS PELA META
						2024	2025	2026	2027	
Não se aplica	Não se aplica	Número	Sim	Estado de Goiás	Realizar pesquisa de clima organizacional, para levantar principais demandas, de 2 em 2 anos.		1		1	Gerência de Gestão e Desenvolvimento de Pessoas, com apoio de todas as gerências e da SEAD.
Não se aplica	Não se aplica	Número	Não	Estado de Goiás	Criar e implementar programa interno de qualidade de vida dos servidores, para trabalhar o bem estar dos servidores.	1	1	1	1	Gerência de Gestão e Desenvolvimento de Pessoas, com apoio do Programa de Qualidade de Vida da SEAD.

Obs.: produto não vinculado ao PPA.

Produto 4: plano de cargos e salário dos servidores implantado

CÓDIGO DA INICIATIVA	CÓDIGO PPA	UNIDADE DE MEDIDA	META CUMULATIVA	REGIÃO	INICIATIVA/AÇÕES	META FÍSICA/ANO POR REGIÃO				RESPONSÁVEIS PELA META
						2024	2025	2026	2027	
Não se aplica	Não se aplica	Número	Não	Estado de Goiás	Criar plano de cargos e salários dos servidores da Agência EMATER.	1	1		1	Gerência de Gestão e Desenvolvimento de Pessoas com apoio SEAD.

Obs.: produto não vinculado ao PPA.

OBJETIVO 15 - ATRAIR COMPETÊNCIAS POR MEIO DE CONCURSO PÚBLICO

RESPONSABILIDADE - DIRETORIA DE GESTÃO INTEGRADA

Produto 1: servidores contratados via concurso público

CÓDIGO DA INICIATIVA	CÓDIGO PPA	UNIDADE DE MEDIDA	META CUMULATIVA	REGIÃO	INICIATIVA/AÇÕES	META FÍSICA/ANO POR REGIÃO				RESPONSÁVEIS PELA META
						2024	2025	2026	2027	
Não se aplica	Não se aplica	Número	Sim	Estado de Goiás	Realizar concurso público criando condições específicas no edital, para contratação de servidores.	50	50	50	50	Governador/Presidência com apoio da Gerência de Gestão e Desenvolvimento de Pessoas com apoio SEAD.

Obs.: produto não vinculado ao PPA

10.3 PERSPECTIVA ORÇAMENTÁRIA E FINANCEIRA

OBJETIVO 16 - BUSCAR CONTINUAMENTE FONTES DE RECURSOS FINANCEIROS PARA A MANUTENÇÃO, EXECUÇÃO DE AÇÕES ADMINISTRATIVAS, TÉCNICAS E CIENTÍFICAS

RESPONSABILIDADE - DIRETORIA DE GESTÃO INTEGRADA E GERÊNCIA DE EXECUÇÃO ORÇAMENTÁRIA E FINANCEIRA

Produto 1: convênios firmados com governo federal

CÓDIGO DA INICIATIVA	CÓDIGO PPA	UNIDADE DE MEDIDA	META CUMULATIVA	REGIÃO	INICIATIVA/AÇÕES	META FÍSICA/ANO POR REGIÃO				RESPONSÁVEIS PELA META
						2024	2025	2026	2027	
Não se aplica	Não se aplica	Número	Sim	Estado de Goiás	Aumentar em 20% o nº de convênios com o governo federal, até o ano de 2027.	5%	5%	5%	5%	Gerência de Planejamento Institucional com apoio das Gerências Finalísticas.

Obs.: produto não vinculado ao PPA

Produto 2: convênios com governo municipal firmados

CÓDIGO DA INICIATIVA	CÓDIGO PPA	UNIDADE DE MEDIDA	META CUMULATIVA	REGIÃO	INICIATIVA/AÇÕES	META FÍSICA/ANO POR REGIÃO				RESPONSÁVEIS PELA META
						2024	2025	2026	2027	
Não se aplica	Não se aplica	Número	Sim	Estado de Goiás	Aumentar em 20% o nº de convênios com prefeituras municipais, até o ano de 2027.	5%	5%	5%	5%	Diretoria de Assistência Técnica e Extensão Rural com apoio das Coordenadorias Regionais/Unidades Locais, Gerência de Assistência Técnica e Extensão Rural.

Obs.: produto não vinculado ao PPA

11. Principais Resultados

11.1 Execução física e financeira 2024

Iniciativa	Entrega/Unidade	Metas Físicas		Eficácia Física por Entrega (c=b/a)	Ação	Metas Financeiras (em reais)		Taxa de Liquidação da ação (g=f/e)	Eficácia Física por Iniciativa (d)	Taxa de Liquidação da iniciativa (h=f/e)	Eficiência (h=d/h)
		Prevista (a)	Realizada (b)			Dotação Autorizada (e)	Saldo Liquidado (f)				
10063 - CRIAÇÃO DE VITRINE TECNOLÓGICA PARA AGRICULTURA FAMILIAR	18791 - UNIDADES DEMONSTRATIVAS IMPLANTADAS (PRODUTO SIOFI / NUMERO)	112,0	24,0	21,43%	3221 - IMPLANTAÇÃO DE UNIDADES DEMONSTRATIVAS DE AGRICULTURA FAMILIAR	0,00	0,00	0,00%	200,00%	0,00%	0,0
	18792 - TECNOLOGIAS AGROPECUÁRIAS VALIDADAS E DISPONIBILIZADAS (PRODUTO SIOFI / NUMERO)	7,0	30,0	200,00%	3223 - VALIDAÇÃO E DISPONIBILIZAÇÃO DE TECNOLOGIAS AGROPECUÁRIAS	10.000,00	0,00	0,00%			
10064 - CRIAÇÃO DO COLÉGIO AGROTÉCNICO DA EMATER	18784 - ALUNO CERTIFICADO (PRODUTO SIOFI / NUMERO)	0,0	0,0	0,00%					0,00%	0,00%	0,0
	18786 - COLÉGIO AGROTÉCNICO DA EMATER IMPLANTADO (PRODUTO SIOFI / UNIDADE)	1,0	0,0	0,00%	3219 - IMPLANTAÇÃO DA ESCOLA AGROTÉCNICA DA EMATER	0,00	0,00	0,00%			
10066 - CRIAÇÃO E EXECUÇÃO DA FEIRA ANUAL DA AGRICULTURA FAMILIAR DA EMATER	18793 - FAMÍLIAS RURAIS DE BAIXA RENDA BENEFICIADAS (PRODUTO SIOFI / NUMERO)	50,0	0,0	0,00%					0,00%	0,00%	0,0
	18809 - FEIRA ANUAL DA AGRICULTURA FAMILIAR DA EMATER ESTRUTURADA (PRODUTO SIOFI / NUMERO)	1,0	0,0	0,00%							
10067 - CRIAÇÃO E EXECUÇÃO DE MUTIRÕES REGIONAIS DA EMATER	18795 - MUTIRÕES DE DIFUSÃO DE TECNOLOGIAS E SERVIÇOS REALIZADOS (PRODUTO SIOFI / NUMERO)	30,0	10,0	33,33%	2423 - REALIZAÇÃO DE MUTIRÕES DE DIFUSÃO DE TECNOLOGIAS E SERVIÇOS DA EMATER	34.000,00	33.925,00	99,78%	33,33%	99,78%	0,3

10099 - EXECUÇÃO DA POLÍTICA ESTADUAL DE PESQUISA AGROPECUÁRIA	18819 - PRODUTOS E SOLUÇÕES TECNOLÓGICAS DISPONIBILIZADAS (PRODUTO SIOFI / NUMERO)	5,0	0,0	0,00%					100,00%	99,61%	1,0
	18822 - GESTÃO DOS SERVIÇOS DE PESQUISA AGROPECUÁRIA (PRODUTO SIOFI / NUMERO)	1,0	1,0	100,00%	2419 - GESTÃO DOS SERVIÇOS DE PESQUISA AGROPECUÁRIA	279.000,00	277.912,50	99,61%			
	19143 - PUBLICAÇÃO TÉCNICA E/OU CIENTÍFICA REALIZADA (SERVIÇO / NUMERO)		3,0								
	19144 - SERVIÇOS DE PESQUISA AGROPECUÁRIA (SERVIÇO / NUMERO)		22,0								
	19152 - IMPLANTAÇÃO DE VIGILÂNCIA ARMADA NAS ESTAÇÕES EXPERIMENTAIS (SERVIÇO / NUMERO)		0,0								
	19162 - PRODUÇÃO DE MUDAS MELHORADAS (SERVIÇO / NUMERO)		14.944,0								
	19163 - SEMENTES MELHORADAS PRODUZIDAS (SERVIÇO / NUMERO)		0,0								
	19164 - UNIDADE DE TRANSFERÊNCIA DE TECNOLOGIA IMPLANTADA (SERVIÇO / NUMERO)		92,0								
	19166 - PROJETO DE PESQUISA AGROPECUÁRIO IMPLANTADO (SERVIÇO / NUMERO)		105,0								
	19202 - ANÁLISE LABORATORIAL REALIZADA (SERVIÇO / NUMERO)		0,0								
10100 - EXECUÇÃO DAS POLÍTICAS PÚBLICAS DE ASSISTÊNCIA TÉCNICA E EXTENSÃO RURAL	18825 - ASSISTÊNCIA TÉCNICA E EXTENSÃO RURAL CONTINUADA DE QUALIDADE REALIZADA (PRODUTO SIOFI / NUMERO)	20.000,0	56.585,0	200,00%	2422 - REALIZAÇÃO DE ASSISTÊNCIA TÉCNICA E EXTENSÃO RURAL CONTINUADA	2.288.603,91	2.090.873,16	91,36%	124,45%	81,93%	1,5

18826 - GESTÃO DE SERVIÇOS DE ASSISTÊNCIA TÉCNICA E EXTENSÃO RURAL (PRODUTO SIOFI / NUMERO)	1,0	1,0	100,00%	2418 - GESTÃO DE SERVIÇOS DE ASSISTÊNCIA TÉCNICA E EXTENSÃO RURAL	7.072.794,48	5.579.378,61	78,89%			
10020 - PRODUTOR RURAL CAPACITADO (SERVIÇO / NUMERO)		7.664,0								
19115 - SERVIÇOS DE ASSISTÊNCIA TÉCNICA E EXTENSÃO RURAL (SERVIÇO / NUMERO)		10,0								
19138 - CADEIA PRODUTIVA IMPLANTADA (SERVIÇO / NUMERO)		15,0								
19140 - FAMÍLIA DO PRODUTOR RURAL ASSITIDA (SERVIÇO / NUMERO)		212,0								
19141 - SERVIDOR CAPACITADO E ATUALIZADO (SERVIÇO / NUMERO)		844,0								
19157 - IMPLANTAÇÃO DE SISTEMA DE VIGILÂNCIA COM CÂMARAS DE MONITORAMENTO PARA UNIDADES LOCAIS E REGIONAIS DE ATER (SERVIÇO / NUMERO)		0,0								
19158 - CONSTRUÇÃO DE GALPÃO PARA INSTALAÇÃO DA GRÁFICA DA EMATER (SERVIÇO / NUMERO)		0,0								
8417 - EVENTO TÉCNICO / CIENTÍFICO AGROPECUÁRIO REALIZADO (SERVIÇO / NUMERO)		2.557,0								
9076 - ATENDIMENTO AO PRODUTOR RURAL REALIZADO (SERVIÇO / NUMERO)		44.460,0								

10104 - EXPANSÃO DAS ATIVIDADES DE APOIO À PRODUÇÃO DA AGRICULTURA FAMILIAR	18827 - EXPANSÃO FÍSICA E TERRITORIAL DO ALCANCE DE ATENDIMENTO AO AGRICULTOR FAMILIAR REALIZADO (PRODUTO SIOFI / NUMERO)	20,0	0,0	0,00%	2417 - EXPANSÃO DAS ATIVIDADES DE APOIO À PRODUÇÃO DA AGRICULTURA FAMILIAR	10.000,00	0,00	0,00%	99,90%	73,10%	1,4
	18828 - GESTÃO DE SERVIÇOS DE REESTRUTURAÇÃO DA INFRAESTRUTURA DAS UNIDADES (PRODUTO SIOFI / NUMERO)	1,0	1,0	100,00%	2416 - CONSTRUÇÃO, REFORMA E AMPLIAÇÃO DA INFRAESTRUTURA DAS UNIDADES DA EMATER	9.630.000,00	7.047.215,00	73,18%			
	19146 - CONSTRUÇÃO DE GALPÃO E COBERTURAS PARA GUARDA DE BENS PATRIMONIAIS (SERVIÇO / NUMERO)		0,0								
	19147 - CONSTRUÇÃO E REFORMA DE UNIDADES DE MANEJO E PROCESSAMENTO DAS PLANTAS BIOATIVAS (SERVIÇO / NUMERO)		0,0								
	19148 - REFORMA DA CASA DO MEL DA ESTAÇÃO EXPERIMENTAL DE ANÁPOLIS (SERVIÇO / NUMERO)		0,0								
	19174 - REESTRUTURAÇÃO, PADRONIZAÇÃO E REFORMA DAS UNIDADES ADMINISTRATIVAS DA EMATER (SERVIÇO / NUMERO)		223,0								
	19175 - REESTRUTURAÇÃO, PADRONIZAÇÃO E REFORMA DAS UNIDADES DE PESQUISA AGROPECUÁRIA E DAS UNIDADES DEMONSTRATIVAS (SERVIÇO / NUMERO)		0,0								
	19177 - CONSTRUÇÃO DE GALPÃO DE SEMENTES NA ESTAÇÃO EXPERIMENTAL DE ARACU (SERVIÇO / NUMERO)		0,0								

10235 - QUALIFICAÇÃO DE JOVENS, MULHERES E EMPREENDEDORES RURAIS, EM CURSOS PROFISSIONALIZANTES	18821 - AGRICULTORES, JOVENS, MULHERES E EMPREENDEDORES RURAIS QUALIFICADOS (PRODUTO SIOFI / NUMERO)	120,0	4.117,0	200,00%					0,00%	0,00%	0,0
	18830 - GESTÃO DE SERVIÇOS DE QUALIFICAÇÃO DE PRODUTORES RURAIS (PRODUTO SIOFI / NUMERO)	1,0	0,0	0,00%							
	19172 - QUALIFICAÇÃO DE PRODUTORES RURAIS (SERVIÇO / NUMERO)		3.603,0								
	18831 - MÍNIS AGROINDÚSTRIAS ITINERANTES IMPLANTADAS (PRODUTO SIOFI / NUMERO)	2,0	0,0	0,00%	3220 - IMPLANTAÇÃO DE MINI AGROINDÚSTRIAS ITINERANTES	20.000,00	0,00	0,00%			
TOTAL DO PROGRAMA						19.344.398,39	15.029.304,27		69,71%	77,69%	0,5

Fontes: Obs.:Entrega/unidade e meta física prevista: SIPLAM (conforme disposto no Anexo Único e § 1º do Art. 12 da Lei nº 22.317, DE 18/10/2023) Meta física realizada: informada pelos Órgãos/Entidades; Metas financeiras: SiofiNet/Siplam/Plano Plurianual 2024-2027/Dados informados pelas empresas.

Alguns aspectos comprometem o resultado dos indicadores de eficácia e eficiência, tais como: planejamento inadequado (no que tange às metas físicas das entregas e ao orçamento das ações), inexistência e infidelidade das informações prestadas pelos órgãos/entidades e apropriação incorreta de despesas. Para o cálculo da eficácia física das iniciativas, procede-se à média ponderada das eficácias físicas das entregas, utilizando como critério de ponderação as dotações autorizadas de cada entrega. Já o cálculo da eficácia física e eficiência de cada programa é realizado por meio da média simples dos respectivos índices alcançados pelas iniciativas. A taxa de liquidação da iniciativa é obtida por meio da relação entre o montante liquidado e o autorizado total da iniciativa, considerando os valores de todas as ações a ela relacionadas. As ações cuja execução ocorre via SiofiNet, terão os valores autorizados e liquidados extraídos daquele sistema. Para as ações executadas pelas empresas não dependentes, que constavam no Orçamento de Investimento das Empresas da LOA, a Meta Financeira Autorizada é aquela publicada no Orçamento. No caso de ações não orçamentárias, considera-se como Meta Financeira Autorizada o valor previsto no PPA para o exercício sob análise. A Meta Financeira Liquidada para as ações que não constam no SiofiNet (extraorçamentárias ou realizadas pelas empresas não dependentes) corresponde ao valor executado informado pela unidade no Siplam. Para reduzir a ocorrência de distorções, os resultados aferidos para eficácia física foram limitados a 200%, os de taxa de liquidação a 100% e os de eficiência a 2,0. Conforme relatado, na metodologia adotada o único critério de influência das entregas no resultado da iniciativa é a materialidade, ou seja, a representatividade do volume de recursos envolvidos (valor autorizado). Dessa forma, podem ocorrer distorções no desempenho apresentado pelas iniciativas e programas e, por isso, os indicadores de eficácia e eficiência não devem ser interpretados isoladamente como os resultados alcançados pelas iniciativas e pelo programa.

11.2 Ações do Plano Plurianual

DESCRIÇÃO ANALÍTICA DA EXECUÇÃO DAS INICIATIVAS DOS PROGRAMAS EXERCÍCIO 2024

3262 - AGÊNCIA GOIANA DE ASSISTÊNCIA TÉCNICA, EXTENSÃO RURAL E PESQUISA AGROPECUÁRIA - EMATER

INSTITUCIONAL

1. Gestor

Rafael Magalhaes Gouveia

2. Síntese da Gestão

2.1 Aspectos Gerais

A Agência Goiana de Assistência Técnica, Extensão Rural e Pesquisa Agropecuária tem por Missão Institucional "Contribuir para o desenvolvimento rural sustentável por meio da inovação, proporcionando o aumento da renda e da qualidade de vida no campo".

As suas principais metas estabelecidas no PPA 2024 – 2027 se encontram alinhadas em seu Planejamento Estratégico 2024 -2027 e diretamente vinculadas ao seu principal objetivo junto ao Governo do Estado e Sociedade, que é de "Garantir serviços de assistência técnica, extensão rural e pesquisa agropecuária de qualidade, aos agricultores, através da execução da Política Estadual de Assistência Técnica, Extensão Rural e Pesquisa Agropecuária, contribuindo assim, para o desenvolvimento rural sustentável, que venha proporcionar desenvolvimento regional, a melhoria de renda e da qualidade de vida das famílias rurais.

Devido ao número reduzido de equipes técnicas locais (último concurso 1994) e grande demanda pelos serviços de assistência técnica, extensão rural e pesquisa agropecuária, a principal estratégia de gestão finalística da Agência EMATER, para o ano de 2024, foi de realizar mutirões regionais, levando assistências técnica, trabalho de extensão rural e principalmente cursos profissionalizantes na área de agroindústria, como foco em jovens, mulheres e empreendedores rurais, como também, cursos de qualificação profissional para produtores em geral, na área de agropecuária, como por exemplo, cursos de bovinocultura de leite, corte, avicultura, apicultura, meio ambiente, dentre outros, objetivando aumento de produtividade.

Entretanto, a estratégia estabelecida ficou comprometida, uma vez que os recursos planejados no PPA 2024-2027, para o ano de 2024, foram contingenciados pela Secretaria da Economia, havendo cortes no orçamento, através da LOA, que fez com que a Agência buscasse parcerias junto a órgãos públicos estaduais e municipais, para que pudesse realizar essas ações, em especial as capacitações. Assim, com apoio da Secretaria da Retomada, da SEAPA, Gabinete de Ações Sociais e Prefeituras Municipais pode-se incrementar ações de assistência técnica, de capacitações em 175 municípios goianos, em regime de mutirão, para levar políticas públicas como cheque social (agricultores familiares de baixa renda) e crédito rural (agricultores familiares e produtores em geral) e PAA.

Embora os mutirões tenham incrementado a profissionalização de agricultores e levado políticas públicas aos mesmos, a gestão da Agência EMATER ficou comprometida, devido aos cortes orçamentários, onde grande número de iniciativas/produtos programados para o ano de 2024 não foram implementados, que resultou na queda de atendimento direto ao produtor.

2.2 Entregas Relevantes nesse Exercício

1. INOVAÇÃO

- criação do Agro colégio Estadual Maguito Vilela (Lei 22.555 de 12 de março de 2024) em regime de alternância, semi internato que funcionará através de termo de cooperação técnica entre EMATER e SEDUC, no prédio do Centro de Treinamento da EMATER, o qual já foi adaptado, para receber 60 alunos, filhos de agricultores familiares, objetivando preparar jovens para a sucessão familiar no campo.

O colégio será implantado com o início do ano letivo no mês de janeiro/2025, cujos alunos já foram selecionados e matriculados.

2. INFRAESTRUTURA DE APOIO AOS PROCESSOS FINALÍSTICOS

- móveis e equipamentos para Unidades locais e Regionais

renovação de mobiliários de Unidades Locais e Regionais, em 223 municípios, responsáveis pela execução dos serviços de assistência técnica, extensão rural e validação dos serviços de pesquisa, junto aos municípios goianos

- veículos

disponibilização de 92 veículos, sendo 70 veículos FIAT ARGO e 22 caminhonetes L, para as Unidades Locais e Regionais, responsáveis pela execução dos serviços de assistência técnica, extensão rural e validação dos serviços de pesquisa no campo.

Os veículos são as principais ferramentas de trabalho das equipes técnicas, que deslocam diariamente para o campo, executando atividades de assistência técnica, extensão rural (educação não formal junto as famílias rurais em especial aos jovens e mulheres) junto a propriedades rurais, associações, sindicatos e cooperativas rurais, dentre outros.

3. RESULTADOS COM O PÚBLICO FIM

3.1 Profissionalização de produtores rurais

- 15.384 produtores rurais qualificados em 2024

Demonstrativo das capacitações

- 7.720 agricultores de baixa renda capacitados durante a execução da iniciativa 10067 CRIAÇÃO E EXECUÇÃO DE MUTIRÕES REGIONAIS DA EMATER, em parceria com SEAPA, Secretaria da Retomada, Prefeituras Municipais das regiões trabalhadas.

O objetivo dessas capacitações foram profissionalizar agricultores para que esses pudessem ter acesso a política pública "Cheque Social", que é disponibilizado através do Programa "O Agro é Social" da SEAPA, do qual a EMATER é a executora, cujos resultados foram conforme a seguir:

- 4.117 jovens, mulheres e empreendedores rurais agricultores de baixa renda capacitados em agroindústria (iniciativa 10235 – Qualificação de jovens, mulheres e empreendedores rurais, em cursos profissionalizantes/ produto 18821 – Agricultores, jovens, mulheres e empreendedores rurais qualificados)

- 3.603 agricultores de baixa renda capacitados em cursos para aumento de produtividade, tais como, avicultura, apicultura, fruticultura, bovinocultura de leite, corte, olericultura, dentre outros (iniciativa 10235 – Qualificação de jovens, mulheres e empreendedores rurais, em cursos profissionalizantes/ produto 18830 Gestão de Serviços de Qualificação de Produtores Rurais, produto e serviço 19172 – qualificação de produtores rurais).

Observação:

- Os agricultores que participaram dos curso durante mutirões tiveram acesso a um cheque social, no valor de R\$ 5.000,00, do Programa O Agro é Social, da SEAPA, que é executado pela EMATER (recursos liberados pela SEAPA diretamente aos agricultores).

- Os valores recebidos foram destinados a aquisição de utensílios para implementação de uma pequena agroindústria, como também, para aquisição de pequenas máquinas e implementos agrícolas, objetivando geração de novas rendas no campo;

- 175 municípios goianos foram contemplados com capacitações, para geração de novas rendas, via mutirões.

- 7.664 agricultores familiares, pequenos e médios produtores foram capacitados em diversas áreas (fora dos mutirões), como gestão de propriedade, associativismo, cooperativismo, organização rural, produção vegetal, produção animal, gestão ambiental, desenvolvimento

social, dentre outros (iniciativa 10100 – execução das políticas públicas de assistência técnica e extensão rural/produto 18826 Gestão de serviços de Assistência Técnica e Extensão Rural/produto de serviço 10020 – produtor rural capacitado).

3.2. Doações

• 8 mil sacas de 10 kg de sementes de milho melhoradas, foram doadas para produtores de leite em situação de vulnerabilidade social de Goiás, que enfrentaram dificuldades com o baixo valor pago pelo litro de leite em 2024, para redução dos custos de produção.

3.3. Vitrines Tecnológicas

• No ano de 2024 foram criadas 24 unidades demonstrativas permanentes que se referem a vitrine tecnológica demonstrativa para a agricultura familiar, nas dependências da Estação Experimental Nativas do Cerrado (próxima a sede da EMATER), que são pequenas mostra das pesquisas que estão sendo desenvolvidas pelo serviço de pesquisa agropecuário da EMATER, que são: PANCS, plantas aromáticas e condimentares, jardim sensorial de plantas bioativas, plantas medicinais, bioeconomia na piscicultura, jardim clonal pequi, viveiro de pequi, feijão, caupi, arroz, mandioca, capim açu, capim zuri, capim kurumine, cana de açúcar, feijões, abóbora, gergelim, pimenta, uva, maracujá, abacaxi, banana marmelo, banana maçã. Essa vitrine é aberta à sociedade em geral, em especial a agricultores familiares, estudantes, comitivas visitantes de outros estados e países.

3.4 Atendimento ao produtor rural

• 44.460 atendimentos diretos ao produtor rural (unidades locais e propriedades), que contribuiu para o aumento da produtividade no campo e produção de alimentos com segurança alimentar.

• 1806 projetos de créditos elaborados pelas equipes técnicas da EMATER, junto às unidades locais, para agricultores familiares, que resultaram em 1806 contratos de crédito rural junto ao Banco do Brasil, que disponibilizou cerca de R\$ 186.743.286,75 de crédito rural para agricultores assistidos pela EMATER, cujos recursos foram investidos em seus sistemas produtivos, contribuindo para o aumento da produtividade, melhoria de renda, desenvolvimento municipal e regional.

2.3 Premiações / Destaque nesse Exercício

Troféu ouro em ética pública (CGE) - Programa de Compliance Público;

Troféu ouro em transparência Pública (CGE) - Programa de Compliance Público;

Troféu Seriema (CREA), a EMATER foi a vencedora do 22º Troféu Seriema, na categoria Biodiversidade, com o trabalho científico "Conservação, melhoramento e cultivo e pequiizeiro" fruto de uma colaboração entre EMATER e Embrapa Cerrado. O Prêmio é promovido pelo Conselho Regional de Engenharia e Agronomia de Goiás (CREA-GO), reconhecido como uma das mais importantes premiações na área de sustentabilidade no Brasil

2.4 Possui Planejamento Estratégico Institucional - PEI

SIM

2.5 Que outros instrumentos de planejamento foram utilizados

Gestão de Riscos

2.6 Principais Indicadores

Valor bruto da produção agropecuária (VBP) - O Valor Bruto da Produção (VBP) é um indicador que mostra o faturamento bruto da agricultura e pecuária de um determinado local. Ele é calculado a partir da produção e dos preços médios recebidos pelos produtores.

O VBP é um indicador conjuntural, que mostra a evolução do desempenho das safras ao longo do ano. Goiás tem se destacado no ranking nacional o qual se encontra na 5ª posição em relação a todos os estados do país.

Nº de famílias rurais assistidas

Nº de produtores rurais atendidos

Nº de serviços de assistência técnica e extensão rural realizados

Nº de colégio agrotécnico implantado

Nº de agricultores, jovens, mulheres e empreendedores rurais qualificados

outros

PROGRAMAS DE GOVERNO

PROGRAMA: 1035 - O AGRO É DE TODOS

INICIATIVA: 10100 - EXECUÇÃO DAS POLÍTICAS PÚBLICAS DE ASSISTÊNCIA TÉCNICA E EXTENSÃO RURAL

ÓRGÃO RESPONSÁVEL: 3262 - AGÊNCIA GOIANA DE ASSISTÊNCIA TÉCNICA, EXTENSÃO RURAL E PESQUISA AGROPECUÁRIA - EMATER

U.O.: 3262 - AGÊNCIA GOIANA DE ASSISTÊNCIA TÉCNICA, EXTENSÃO RURAL E PESQUISA AGROPECUÁRIA - EMATER

ENTREGAS

ENTREGA	VALORES FÍSICOS		VALORES FINANCEIROS R\$			AÇÕES ORÇAMENTÁRIAS
	PREVISTO	REALIZADO	ESTIMADO PPA	DOTAÇÃO AUTORIZADA	LIQUIDAÇÕES MONITORADAS	
18826 - GESTÃO DE SERVIÇOS DE ASSISTÊNCIA TÉCNICA E EXTENSÃO RURAL	1,0	1,0	534.856,93	7.072.794,48	5.579.378,61	2418 - GESTÃO DE SERVIÇOS DE ASSISTÊNCIA TÉCNICA E EXTENSÃO RURAL (R\$ 5.579.378,61)
9076 - ATENDIMENTO AO PRODUTOR RURAL REALIZADO		44.460,0		0,00		
8417 - EVENTO TÉCNICO / CIENTÍFICO AGROPECUÁRIO REALIZADO		2.557,0		0,00		
10020 - PRODUTOR RURAL		7.664,0		0,00		

CAPACITADO					
19115 - SERVIÇOS DE ASSISTÊNCIA TÉCNICA E EXTENSÃO RURAL		10,0		0,00	
19158 - CONSTRUÇÃO DE GALPÃO PARA INSTALAÇÃO DA GRÁFICA DA EMATER		0,0		0,00	
19157 - IMPLANTAÇÃO DE SISTEMA DE VIGILÂNCIA COM CÂMARAS DE MONITORAMENTO PARA UNIDADES LOCAIS E REGIONAIS DE ATER		0,0		0,00	
19140 - FAMÍLIA DO PRODUTOR RURAL ASSSITIDA		212,0		0,00	
19138 - CADEIA PRODUTIVA IMPLANTADA		15,0		0,00	
19141 - SERVIDOR CAPACITADO E ATUALIZADO		844,0		0,00	

Resultado das Entregas / Ações

As dotações orçamentárias autorizadas nesse produto foram investidas na manutenção dos serviços de assistência técnica e extensão rural que são manutenção preventiva e corretiva e combustíveis para veículos, aquisições de produtos de consumo com exceção de papel, contas de água, luz das unidades, impostos, serviços de manutenção de internet, dentre outros, que contribuiu com o aumento da produtividade das equipes técnicas, uma vez que a principal ferramenta de trabalho das equipes técnicas são os veículos, que são utilizados para deslocamento até as propriedades rurais, as entidades representativas dos agricultores familiares que são as associações e sindicatos rurais, vez que são através dessas que os agricultores tem acesso as políticas públicas destinadas aos mesmos.

No que se refere aos produtos de serviços ligados ao produto de gestão somente 2 não foram realizados que são os produto 19158 - CONSTRUÇÃO DE GALPÃO PARA INSTALAÇÃO DA GRÁFICA DA EMATER / NUMERO / NÃO e 19157 - IMPLANTAÇÃO DE SISTEMA DE VIGILÂNCIA COM CÂMARAS DE MONITORAMENTO PARA UNIDADES LOCAIS E REGIONAIS DE ATER / NUMERO / NÃO, devido ordenador de despesas da EMATER ter priorizado os recursos no ano de 2024 para capacitar produtores rurais e equipes técnicas, melhorias da infraestrutura das unidades locais (troca de bens móveis início das reformas, devido essas unidades serem a base de atendimento aos agricultores familiares nos municípios goianos e que se encontram com espaços físicos sucateados).

Quanto aos demais produtos de serviços esses tiveram resultados conforme a seguir:

1) Produto 8417 - EVENTO TÉCNICO / CIENTÍFICO AGROPECUÁRIO REALIZADO / UNIDADE / SIM

• os eventos realizados contribuíram para a transferência de novas tecnologias, para levar novos conhecimentos aos agricultores e suas famílias, sendo também um dos meios utilizados para levar às políticas públicas a esse público.

2) Produto 19115 - SERVIÇOS DE ASSISTÊNCIA TÉCNICA E EXTENSÃO RURAL / NAO QUANTIFICAVEL / NÃO

• os serviços de assistência técnica se referem aos tipos de serviços realizados para a manutenção da atividade de assistência técnica cujo foco maior foi cobrir despesas de pequena monta, manutenção de veículos, internet, impostos, dentre outros.

3) Produto 19141 - SERVIDOR CAPACITADO E ATUALIZADO / NUMERO / SIM

• no de 2024, foram capacitados 844 servidores tanto de equipes técnicas locais, como de área meio, com objetivo de melhorar a atuação desses servidores no campo, como também na parte de suporte aos processos finalísticos, uma vez que o serviço de extensão rural se trata de uma educação não formal de adultos, mas que requer conhecimentos específicos, vez que ao chegar nas propriedades além de dar assistência técnica nos sistemas produtivos as equipes interagem com as famílias, trabalhando organização de espaços, higiene pessoal, 7 s rural, trabalhos específicos com jovens e as mulheres rurais, gestão de propriedade, economia doméstica, dentre outros.

4) Produto 10020 - PRODUTOR RURAL CAPACITADO / NUMERO / SIM

• esse produto foi executado junto as todas as unidades da EMATER, através de capacitações de 8h, mas de 16h, oficinas, dentre outros, para agricultores familiares, pequenos e médios produtores, que foram capacitados em diversas áreas do agronegócio (fora dos mutirões), como gestão de propriedade, associativismo, cooperativismo, organização rural, produção vegetal, produção animal, gestão ambiental, desenvolvimento social, dentre outros (iniciativa 10100 – execução das políticas públicas de assistência técnica e extensão rural/produto 18826 Gestão de serviços de Assistência Técnica e Extensão Rural/produto de serviço 10020 – produtor rural capacitado).

5) Produto 9076 - ATENDIMENTO AO PRODUTOR RURAL REALIZADO / NUMERO / SIM

• o produto de serviço atendimento ao produtor rural se refere ao atendimento individual direto nas unidades locais e nas propriedades rurais (atendimento continuado), teve uma pequena queda em relação ao ano anterior, face execução dos mutirões O Agro é Social, vez que equipes técnicas foram mobilizadas para a execução desse produto em seus municípios, devido disponibilização de políticas públicas para esse público (Cheque Social), onde de certa forma prestaram atendimento a esse público, mas de forma coletiva, através de plantões técnicas, cursos profissionalizantes e entrega de cheques sociais no valor de R\$ 5.000,00..

6) Produto 19140 - FAMÍLIA DO PRODUTOR RURAL ASSSITIDA / NUMERO / SIM

• Esse produto se refere aos atendimentos dentro da metodologia rede de inovação que visa a emancipação produtiva e financeiras das famílias rurais envolvidas.

A medida que essas famílias conseguem sua emancipação essas deixam de ser assistidas pela EMATER e passam a conduzir seu próprio negócio, enquanto a EMATER busca novas famílias a serem incluídas nesse modelo de atendimento.

A cada ano a EMATER tem identificado famílias que iam vender suas propriedades e hoje, graças ao novo método de trabalho já retomaram as suas produtividades.

7) Produto 19138 - CADEIA PRODUTIVA IMPLANTADA / NUMERO / SIM

• A cada ano são iniciados novos arranjos produtivos locais, que são trabalhados por um grupo de produtores, com envolvimento de autoridades locais, objetivando geração de novos produtos, novas rendas, comercialização de produtos regionais, abertura de novos postos de trabalho no campo.

No ano de 2024 a EMATER conseguiu trabalhar 15 cadeias produtivas, dentre as quais leite, banana, mel, mandioca, fruticultura no norte goiano, dentre outros, que estão contribuindo com o desenvolvimento regional e municipal, gerando novas rendas aos agricultores envolvidos.

Assim, os investimentos realizados nessa iniciativa foram muito importantes na contribuição do desenvolvimento regional, municipal e das famílias rurais envolvidas, que a cada ano tem colocado mais alimentos na mesa dos goianos.

18825 - ASSISTÊNCIA TÉCNICA E EXTENSÃO RURAL CONTINUADA DE QUALIDADE REALIZADA	20.000,0	56.585,0	1.124.856,89	2.288.603,91	2.090.873,16	2422 - REALIZAÇÃO DE ASSISTÊNCIA TÉCNICA E EXTENSÃO RURAL CONTINUADA (R\$ 2.090.873,16)
Resultado das Entregas / Ações Meta superada. Os fatores que contribuíram para esse aumento de produtividade das equipes técnicas foram as contratações de técnicos temporários, abertura de novos escritórios, melhoria de infraestrutura das unidades locais municipais, com a chegada de novos veículos, móveis e principalmente no que se refere a disponibilização de um maior volume de recursos financeiros investidos na atividade de assistência técnica e extensão rural, cujos recursos cobriram diárias de deslocamento, manutenção de veículos, infraestrutura tecnológicas, dentre outros.						

3. Descrição Analítica

3.1 Resultado da Iniciativa

Embora dois de seus produtos de serviços vinculados ao produto de gestão não tenham sido realizados, pode-se afirmar que essa iniciativa teve um impacto positivo no ano de 2024, devido aos resultados alcançados, onde um dos fatores que contribuíram para a execução dessa iniciativa foi a suplementação de recursos financeiros, para cobrir despesas nessa iniciativa. Os investimentos realizados nessa iniciativa contribuíram para o aumento da produtividade dos produtores rurais, especialmente aos agricultores familiares, que geraram novas rendas às famílias rurais, contribuindo com o desenvolvimento regional e municipal e com os resultados do indicador VBP - Valor Bruto de Produção do Estado de Goiás, que está sendo estimado em 106 bilhões onde uma pequena parcela desse valor se refere a produção de alimentos realizadas pelos agricultores familiares, responsáveis pela produção de alimentos que chegam a mesa dos goianos.





INICIATIVA: 10099 - EXECUÇÃO DA POLÍTICA ESTADUAL DE PESQUISA AGROPECUÁRIA

ÓRGÃO RESPONSÁVEL: 3262 - AGÊNCIA GOIANA DE ASSISTÊNCIA TÉCNICA, EXTENSÃO RURAL E PESQUISA AGROPECUÁRIA - EMATER

U.O.: 3262 - AGÊNCIA GOIANA DE ASSISTÊNCIA TÉCNICA, EXTENSÃO RURAL E PESQUISA AGROPECUÁRIA - EMATER

ENTREGAS

ENTREGA	VALORES FÍSICOS		VALORES FINANCEIROS R\$			AÇÕES ORÇAMENTÁRIAS
	PREVISTO	REALIZADO	ESTIMADO PPA	DOTAÇÃO AUTORIZADA	LIQUIDAÇÕES MONITORADAS	
18819 - PRODUTOS E SOLUÇÕES TECNOLÓGICAS DISPONIBILIZADAS	5,0	0,0	70.000,00	0,00	0,00	
Resultado das Entregas / Ações Meta não cumprida por falta de recursos financeiros devido LOA não ter autorizado a estimativa de dotação orçamentária prevista para o ano 2024.						
18822 - GESTÃO DOS SERVIÇOS DE PESQUISA AGROPECUÁRIA	1,0	1,0	941.455,78	279.000,00	277.912,50	2419 - GESTÃO DOS SERVIÇOS DE PESQUISA AGROPECUÁRIA (R\$ 277.912,50)
19162 - PRODUÇÃO DE MUDAS MELHORADAS		14.944,0		0,00		
19166 - PROJETO DE PESQUISA AGROPECUÁRIO IMPLANTADO		105,0		0,00		
19164 - UNIDADE DE TRANSFERÊNCIA DE TECNOLOGIA IMPLANTADA		92,0		0,00		
19163 - SEMENTES MELHORADAS PRODUZIDAS		0,0		0,00		
19143 - PUBLICAÇÃO TÉCNICA E/OU CIENTÍFICA REALIZADA		3,0		0,00		
19202 - ANÁLISE LABORATORIAL REALIZADA		0,0		0,00		
19152 - IMPLANTAÇÃO DE VIGILÂNCIA ARMADA NAS ESTAÇÕES EXPERIMENTAIS		0,0		0,00		
19144 - SERVIÇOS DE PESQUISA AGROPECUÁRIA		22,0		0,00		
Resultado das Entregas / Ações O produto de gestão dos serviços de pesquisa foi criado para cobrir despesas de pequena monta e outras despesas referentes aos produtos de serviços vinculados a essa gestão, cujas entregas foram conforme a seguir: 1) Produto 19166 - PROJETO DE PESQUISA AGROPECUÁRIO IMPLANTADO / NUMERO / SIM. • 105 projetos de pesquisa implantados no ano de 2024, que se encontram em andamento, uma vez que existem projetos de médio e longo prazo (áreas de pesquisa voltada para a agricultura familiar, para aumento de produtividade a um menor custo, tais como novas cultivares de mandioca, abóbora, feijão, arroz, feijões, dentre outros). 2) produto 19143 - PUBLICAÇÃO TÉCNICA E/OU CIENTÍFICA REALIZADA / NUMERO / SIM • 3 publicações técnicas científicas realizadas. 3) produto 19202 - ANÁLISE LABORATORIAL REALIZADA/NUMERO • no ano de 2024 não foi realizada nenhuma análise laboratorial devido técnico do laboratório ter sido exonerado no início do ano de 2023.						

<p>4) Produto 19144 - SERVIÇOS DE PESQUISA AGROPECUÁRIA / NAO QUANTIFICAVEL / NÃO</p> <ul style="list-style-type: none"> • realizado serviços para manutenção dos serviços de pesquisa, tais como, telefonia, manutenção de máquinas, equipamentos e veículos, diárias para acompanhamento de unidades didáticas, mão de obra terceirizada para trabalho nos experimentos, dentre outros; <p>5) produto 19164 - UNIDADE DE TRANSFERÊNCIA DE TECNOLOGIA IMPLANTADA / NUMERO / SIM</p> <ul style="list-style-type: none"> • 92 unidades de transferência de tecnologia implantadas, nas áreas de pesquisa de plantas aromáticas e condimentares, PANCs, bioeconomia na piscicultura, cultivares de pequi com e sem espinhos, feijão, arroz, mandioca, variedades de capins, abóbora, dentre outros. <p>5) Produto 19152 - IMPLANTAÇÃO DE VIGILÂNCIA ARMADA NAS ESTAÇÕES EXPERIMENTAIS / NUMERO / NÃO</p> <ul style="list-style-type: none"> • meta não cumprida por falta de recursos financeiros. <p>6) Produto 19163 - SEMENTES MELHORADAS PRODUZIDAS / QUILOGRAMA / SIM - meta não realizada no ano de 2024.</p> <ul style="list-style-type: none"> • meta não cumprida <p>Motivos do não cumprimento da meta</p> <ul style="list-style-type: none"> • falta de recursos financeiros, na época de preparação de solo para plantio das sementes dentro do período de safra, onde não se pode plantar fora do prazo por questões climáticas, como também, devido prazos específicos para comercialização junto aos produtores rurais (antes das etapas de plantio no campo). • a comercialização das sementes depende de termo de cooperação técnica com uma fundação. No ano de 2024 relatórios da CGE mostrou algumas ressalvas quanto ao termo da fundação que estava executando as comercializações, assim a EMATER achou por bem desfazer o termo e iniciar um outro processo com uma nova fundação que atende a todos requisitos apontados pela CGE. <p>o processo de preparação de solo para o plantio de sementes para o ano de 2025 já iniciou no prazo correto, onde se espera que esse produto tenha resultados a ser apresentado no ano de 2025.</p> <p>7) Produto 19162 - PRODUÇÃO DE MUDAS MELHORADAS / NUMERO / SIM</p> <p>a) preservação da Biodiversidade do Cerrado</p> <ul style="list-style-type: none"> • a produção de mudas nativas contribuiu diretamente para a conservação de um dos biomas mais ameaçados do Brasil, o Cerrado; • o plantio de espécies nativas, como o pequi, o barú, o murici e outras, favoreceram o equilíbrio ecológico e a proteção de áreas degradadas. <p>b) valorização de Cultivos Tradicionais e Sustentáveis</p> <ul style="list-style-type: none"> • a produção de mudas de pequi, reforça a identidade cultural e o fortalecimento de cadeias produtivas locais, devido esse fruto hoje ser utilizado na fabricação de sorvetes, picolés, gastronomia em geral, trazendo grande retorno financeiro aos produtores que o produzem em escala comercial e até mesmo para agricultores familiares, na geração de nova renda, onde um dos exemplos se refere a sorveteria Milka que iniciou a produção de sorvetes com frutos do cerrado, a partir de uma pesquisa da EMATER e hoje se tornou uma franquia de nível nacional denominada "Frutos do Cerrado, Frutos da Terra", a qual compra a produtividade de agricultores familiares de Goiás, para abastecer suas franquias em outros estados; • as mudas melhoradas garantiram uma maior produtividade e qualidade dos frutos, ampliando o potencial econômico para os agricultores familiares. <p>c) promoção da Saúde e Diversidade Alimentar</p> <ul style="list-style-type: none"> • as plantas bioativas (medicinais, aromáticas, condimentares e PANCs) são fontes de saúde e nutrição, oferecendo alternativas para tratamentos naturais e complementação alimentar, onde agricultores familiares adquirem mudas para formar uma farmácia doméstica em suas propriedades; • a introdução de PANCs diversificaram a dieta dos agricultores e das comunidades locais, promovendo segurança alimentar. <p>d) fortalecimento da Agroecologia e Recuperação de Áreas Degradadas</p> <ul style="list-style-type: none"> • a utilização das mudas nativas, além de árvores frutíferas como o pequi, estimulou as práticas agroecológicas e os manejos sustentáveis dos recursos naturais e contribuíram para a recuperação de solos e áreas degradadas, ampliando a capacidade produtiva das terras utilizadas pelos agricultores.
--

3. Descrição Analítica

3.1 Resultado da Iniciativa

A iniciativa foi criada para a execução dos serviços de pesquisa, para a criação de novas tecnologias, para atender as demandas específicas por produtos e soluções tecnológicas voltadas para os agricultores familiares, de acordo com as demandas locais, bem como, das demandas voltadas para as inovações tecnológicas do setor agropecuário.

No ano de 2024 essa iniciativa ficou comprometida devido ao contingenciamento do orçamento previsto no PPA em relação ao autorizado na LOA, onde um de seus produtos (18819 – produtos e soluções tecnológicas disponibilizadas) não pode ser realizado por falta de dotação orçamentária na LOA 2024, havendo ainda comprometimento da execução dos serviços vinculados ao produto de Gestão (18822 – gestão dos serviços de pesquisa agropecuária), devido aos cortes do valor estimado no PPA em relação a LOA, sendo que dentre 8 produtos de serviços, 3 não foram realizados, dentre os quais um importante para o aumento de produtividade no campo, que é a produção de sementes melhoradas (19163 - Sementes Melhoradas produzidas), a qual não teve resultado no ano de 2024.

Assim, podemos afirmar que essa iniciativa não teve o impacto desejado, comprometendo a sua finalidade.





INICIATIVA: 10104 - EXPANSÃO DAS ATIVIDADES DE APOIO À PRODUÇÃO DA AGRICULTURA FAMILIAR

ÓRGÃO RESPONSÁVEL: 3262 - AGÊNCIA GOIANA DE ASSISTÊNCIA TÉCNICA, EXTENSÃO RURAL E PESQUISA AGROPECUÁRIA - EMATER

U.O.: 3262 - AGÊNCIA GOIANA DE ASSISTÊNCIA TÉCNICA, EXTENSÃO RURAL E PESQUISA AGROPECUÁRIA - EMATER

ENTREGAS

ENTREGA	VALORES FÍSICOS		VALORES FINANCEIROS R\$			AÇÕES ORÇAMENTÁRIAS
	PREVISTO	REALIZADO	ESTIMADO PPA	DOTAÇÃO AUTORIZADA	LIQUIDAÇÕES MONITORADAS	
18827 - EXPANSÃO FÍSICA E TERRITORIAL DO ALCANCE DE ATENDIMENTO AO AGRICULTOR FAMILIAR REALIZADO	20,0	0,0	1.839.840,99	10.000,00	0,00	2417 - EXPANSÃO DAS ATIVIDADES DE APOIO À PRODUÇÃO DA AGRICULTURA FAMILIAR (R\$ 0,00)
Resultado das Entregas / Ações Meta não cumprida, devido dotação orçamentária autorizada na LOA ser insuficiente para realizar a execução. Esse produto se refere a abertura de novos escritórios, reformas de unidades, dentre outros.						
18828 - GESTÃO DE SERVIÇOS DE RESTRUTURAÇÃO DA INFRAESTRUTURA DAS UNIDADES	1,0	1,0	3.754.029,61	9.630.000,00	7.047.215,00	2416 - CONSTRUÇÃO, REFORMA E AMPLIAÇÃO DA INFRAESTRUTURA DAS UNIDADES DA EMATER (R\$ 7.047.215,00)
19177 - CONSTRUÇÃO DE GALPÃO DE SEMENTES NA		0,0		0,00		

ESTAÇÃO EXPERIMENTAL DE ARACU					
19174 - REESTRUTURAÇÃO, PADRONIZAÇÃO E REFORMA DAS UNIDADES ADMINISTRATIVAS DA EMATER		223,0		0,00	
19175 - REESTRUTURAÇÃO, PADRONIZAÇÃO E REFORMA DAS UNIDADES DE PESQUISA AGROPECUÁRIA E DAS UNIDADES DEMONSTRATIVAS		0,0		0,00	
19147 - CONSTRUÇÃO E REFORMA DE UNIDADES DE MANEJO E PROCESSAMENTO DAS PLANTAS BIOATIVAS		0,0		0,00	
19148 - REFORMA DA CASA DO MEL DA ESTAÇÃO EXPERIMENTAL DE ANÁPOLIS		0,0		0,00	
19146 - CONSTRUÇÃO DE GALPÃO E COBERTURAS PARA GUARDA DE BENS PATRIMONIAIS		0,0		0,00	
Resultado das Entregas / Ações Resultados alcançados Produto 18827 - EXPANSÃO FÍSICA E TERRITORIAL DO ALCANCE DE ATENDIMENTO AO AGRICULTOR FAMILIAR REALIZADO / NÚMERO • Meta não cumprida devido dotação orçamentária autorizada pela LOA ser insuficiente para a execução. Produto 18828 - GESTÃO DE SERVIÇOS DE REESTRUTURAÇÃO DA INFRAESTRUTURA DAS UNIDADES / NÚMERO Resultados dos produtos vinculados ao produto de gestão: Produto 19146 - CONSTRUÇÃO DE GALPÃO E COBERTURAS PARA GUARDA DE BENS PATRIMONIAIS / UNIDADE • Meta não cumprida (ordenador de despesas da EMATER priorizou recursos do produto de gestão no ano de 2024, para a aquisição de bens móveis, equipamentos e reforma das unidades locais no ano de 2024) Produto 19147 - CONSTRUÇÃO E REFORMA DE UNIDADES DE MANEJO E PROCESSAMENTO DAS PLANTAS BIOATIVAS / NÚMERO • Meta não cumprida (ordenador de despesas da EMATER priorizou recursos do produto de gestão no ano de 2024, para a aquisição de bens móveis, equipamentos e reforma das unidades locais no ano de 2024) Produto 19174 - REESTRUTURAÇÃO, PADRONIZAÇÃO E REFORMA DAS UNIDADES ADMINISTRATIVAS DA EMATER / NÚMERO / Este produto foi priorizado pelo ordenador de despesas da EMATER para a padronização das unidades locais e regionais e reformas dessas unidades que se encontram sucateadas, o qual solicitou suplementação de recursos para esse fim, que foi autorizado, cujos resultados foram: • Aquisição de bens móveis e equipamentos para 223 unidades (regionais e locais), que foram 443 mesas em L, 148 mesas retas, 236 mesas redondas, 16 mesas de reunião, 591 cadeiras fixas, 591 cadeiras giratórias, 236 longarinas, 296 armários baixos, 591 armários altos, 591 gaveteiros; • Início das obras de reformas, cujo processo já foi licitado, com início das obras nos escritórios de Mara Rosa e cidade de Goiás. Produto 19175 - REESTRUTURAÇÃO, PADRONIZAÇÃO E REFORMA DAS UNIDADES DE PESQUISA AGROPECUÁRIA E DAS UNIDADES DEMONSTRATIVAS / NÚMERO • Meta não cumprida (ordenador de despesas da EMATER priorizou recursos do produto de gestão no ano de 2024, para a aquisição de bens móveis, equipamentos e reforma das unidades locais no ano de 2024) Produto 19148 - REFORMA DA CASA DO MEL DA ESTAÇÃO EXPERIMENTAL DE ANÁPOLIS / UNIDADE / NÃO • Meta não cumprida (ordenador de despesas da EMATER priorizou recursos do produto de gestão no ano de 2024, para a aquisição de bens móveis, equipamentos e reforma das unidades locais no ano de 2024) Produto 19177 - CONSTRUÇÃO DE GALPÃO DE SEMENTES NA ESTAÇÃO EXPERIMENTAL DE ARACU / UNIDADE • Meta não cumprida (ordenador de despesas da EMATER priorizou recursos do produto de gestão no ano de 2024, para a aquisição de bens móveis, equipamentos e reforma das unidades locais no ano de 2024)					

3. Descrição Analítica

3.1 Resultado da Iniciativa

O impacto dessa iniciativa foi considerado mediano uma vez seus produtos se referem a reestruturação, padronização e reforma dos dois serviços finalísticos da Agência (serviços de Pesquisa Agropecuária e dos de Assistência Técnica e Extensão Rural -ATER), onde só um foi executado, que se refere aos serviços de ATER.

No ano de 2024 o ordenador de despesas da EMATER priorizou a reestruturação e padronização das Unidade Locais e Regionais, do serviço de assistência técnica e extensão rural (ATER), que são 12 regionais e 211 unidades locais, que atendem os 246 municípios do estado, cujas unidades se encontravam sucateadas, com bens móveis com tempo de uso de mais de 30 anos, utilizando os recursos do produto de gestão para esse fim, ou seja, aquisição de bens móveis, equipamentos e para a reforma dessas unidades, onde solicitou suplementação de recursos que foi autorizado, para a execução dessa ação.

Assim, os demais produtos vinculados ao produto de gestão, que se referem ao serviço de pesquisa não foram executados, devido falta de recursos financeiros que foram direcionados para a execução do produto de serviços 9174 - REESTRUTURAÇÃO, PADRONIZAÇÃO E REFORMA DAS UNIDADES ADMINISTRATIVAS DA EMATER / NÚMERO, cuja iniciativa gerou impacto positivo apenas para os serviços de Assistência Técnica e Extensão Rural.

INICIATIVA: 10063 - CRIAÇÃO DE VITRINE TECNOLÓGICA PARA AGRICULTURA FAMILIAR

ÓRGÃO RESPONSÁVEL: 3262 - AGÊNCIA GOIANA DE ASSISTÊNCIA TÉCNICA, EXTENSÃO RURAL E PESQUISA AGROPECUÁRIA - EMATER

U.O.: 3262 - AGÊNCIA GOIANA DE ASSISTÊNCIA TÉCNICA, EXTENSÃO RURAL E PESQUISA AGROPECUÁRIA - EMATER

ENTREGAS

ENTREGA	VALORES FÍSICOS		VALORES FINANCEIROS R\$			AÇÕES ORÇAMENTÁRIAS
	PREVISTO	REALIZADO	ESTIMADO PPA	DOTAÇÃO AUTORIZADA	LIQUIDAÇÕES MONITORADAS	
18792 - TECNOLOGIAS AGROPECUÁRIAS VALIDADAS E DISPONIBILIZADAS	7,0	30,0	82.000,00	10.000,00	0,00	3223 - VALIDAÇÃO E DISPONIBILIZAÇÃO DE TECNOLOGIAS AGROPECUÁRIAS (R\$ 0,00)
Resultado das Entregas / Ações Meta cumprida. As tecnologias agropecuárias validadas e disponibilizadas foram apresentadas aos agricultores familiares através de eventos específicos, onde esses puderam ter acesso a novos conhecimentos sobre tecnologias que podem contribuir com o aumento de suas produtividades.						
18791 - UNIDADES DEMONSTRATIVAS IMPLANTADAS	112,0	24,0	68.000,00	0,00	0,00	3221 - IMPLANTAÇÃO DE UNIDADES DEMONSTRATIVAS DE AGRICULTURA FAMILIAR (R\$ 0,00)
Resultado das Entregas / Ações Meta cumprida parcialmente, com realização de apenas 21,43% da meta. O que ocasionou o não cumprimento da meta foi a falta de liberação de dotação orçamentária, via LOA, uma vez que foi programada dotação orçamentária no PPA para a execução da ação no ano de 2024, mas que não foi autorizada na LOA, sendo que só foi possível implantar 24 unidades devido a insumos remanescentes do ano de 2023, junto a Estação Experimental Nativas do Cerrado. Quanto as Unidades demonstrativas implantadas essas foram a de PANCs, Plantas Aromáticas e Condimentares, Jardim Sensorial de Plantas Bioativas, Plantas medicinais, Bioeconomia na Piscicultura, Jardim Clonal Pequi, Viveiro de pequi, Feijão, Caupe, Arroz, Mandioca, Capim Açú, Capim Zuri, Capim Kurumine, Cana de açúcar, Feijões, Abóbora, Gergelim, Pimenta, Uva, Maracujá, Abacaxi, Banana marmelo, Banana maçã. Infelizmente essas foram criadas apenas na região Centro Goiano, cujo clima não representa todas as regiões do estado. Quanto aos resultados qualitativos dessas unidades que foram implantadas na região Centro Goiano esses são: 1. capacitação e Transferência de Tecnologia para a Agricultura Familiar: • as unidades didáticas funcionam como centros de aprendizagem prática, promovendo o aumento do conhecimento técnico dos agricultores familiares, técnicos, estagiários e estudantes de ciências agrárias; • incentivo ao uso de técnicas agroecológicas e sustentáveis, melhorando a diversidade, produtividade e qualidade dos produtos; 2. Preservação e Valorização da Biodiversidade do Cerrado. • resgate e incentivo ao uso de cultivos tradicionais e PANCs, promovendo a conservação da biodiversidade local; • uso de plantas medicinais e bioativas para valorizar saberes tradicionais e criar novas oportunidades de renda. 3. Diversificação da Produção e Segurança Alimentar • ampliação do leque de cultivos e criação de novas oportunidades de mercado; • fortalecimento da segurança alimentar, especialmente em comunidades rurais; 4. Inovação no Manejo Sustentável na Agricultura Familiar • introdução de práticas de manejo integradas, como o uso racional de recursos naturais e técnicas de agrofloresta, piscicultura sustentável e adubação orgânica. 5. Transferência de Tecnologia e Pesquisa Aplicada						

3. Descrição Analítica

3.1 Resultado da Iniciativa

O fator crítico de sucesso para a execução de uma iniciativa/produto de pesquisa agropecuária está na disponibilização de recursos financeiros, no local e momento certo, vez que a sua execução depende de fatores de temporalidade (clima, época apropriada de plantio de acordo com cada variedade de cultivar que será implantada, dentre outros).

No ano de 2024 essa iniciativa teve um impacto mediano, uma vez que um de seus produtos conseguiu superar a sua meta, enquanto o outro não, devido a falta de recursos financeiros.

A meta de um produto (18791) era de implantar 112 unidades demonstrativas em todas as regiões do estado, onde só se conseguiu implantar 24 na região Centro Goiano, cuja região não representa todas as características das regiões do estado, quanto a clima e outros fatores produtivos de interesse da agricultura familiar.

Assim há necessidade da liberação das dotações orçamentárias previstas no PPA, para que essa iniciativa, seja executada de acordo com o programado, em todas as regiões do estado, tornando-se uma vitrine para agricultores familiares de acordo com regiões de interesse, para que o seu impacto possa refletir no aumento de produtividade da agricultura familiar.



INICIATIVA: 10066 - CRIAÇÃO E EXECUÇÃO DA FEIRA ANUAL DA AGRICULTURA FAMILIAR DA EMATER

ÓRGÃO RESPONSÁVEL: 3262 - AGÊNCIA GOIANA DE ASSISTÊNCIA TÉCNICA, EXTENSÃO RURAL E PESQUISA AGROPECUÁRIA - EMATER

U.O.:

ENTREGAS

ENTREGA	VALORES FÍSICOS		VALORES FINANCEIROS R\$			AÇÕES ORÇAMENTÁRIAS
	PREVISTO	REALIZADO	ESTIMADO PPA	DOTAÇÃO AUTORIZADA	LIQUIDAÇÕES MONITORADAS	
18793 - FAMÍLIAS RURAIS DE BAIXA RENDA BENEFICIADAS	50,0	0,0	93.738,08	0,00	0,00	
Resultado das Entregas / Ações Meta não cumprida. A entrega não foi realizada no ano de 2024, porque a dotação orçamentária desse produto não foi autorizada na LOA de 2024. Este produto é fruto da execução do produto 18809 - FEIRA ANUAL DA AGRICULTURA FAMILIAR DA EMATER ESTRUTURADA / NUMERO / SIM, que não possuía dotação orçamentária para o ano de 2024. Os recursos programados eram para a montagem da infraestrutura de uma feira anual a nível estadual, para aquisição de materiais de consumo para realização de cursos profissionalizantes que estavam programados para serem realizados durante o evento, como também, para cobrir despesas com diárias e veículos, uma vez que as famílias a serem beneficiadas são de comunidades rurais de baixa renda, assistidas pela EMATER em todo o Estado, sendo que as famílias rurais de baixa renda beneficiadas, seriam beneficiadas quanto a comercialização e divulgação de seus produtos, objetivando geração de renda para famílias rurais carentes.						
18809 - FEIRA ANUAL DA AGRICULTURA FAMILIAR DA EMATER ESTRUTURADA	1,0	0,0	0,00	0,00	0,00	
Resultado das Entregas / Ações Meta não cumprida. A entrega não foi realizada em 2024 devido falta de programação de dotação orçamentária para o ano de 2024.						

3. Descrição Analítica

3.1 Resultado da Iniciativa

Não houve impacto devido entregas não serem realizadas no ano de 2024.

3.2 Observações

Feira prevista para o ano de 2025.

INICIATIVA: 10067 - CRIAÇÃO E EXECUÇÃO DE MUTIRÕES REGIONAIS DA EMATER

ÓRGÃO RESPONSÁVEL: 3262 - AGÊNCIA GOIANA DE ASSISTÊNCIA TÉCNICA, EXTENSÃO RURAL E PESQUISA AGROPECUÁRIA - EMATER

U.O.: 3262 - AGÊNCIA GOIANA DE ASSISTÊNCIA TÉCNICA, EXTENSÃO RURAL E PESQUISA AGROPECUÁRIA - EMATER

ENTREGAS

ENTREGA	VALORES FÍSICOS		VALORES FINANCEIROS R\$			AÇÕES ORÇAMENTÁRIAS
	PREVISTO	REALIZADO	ESTIMADO PPA	DOTAÇÃO AUTORIZADA	LIQUIDAÇÕES MONITORADAS	
18795 - MUTIRÕES DE DIFUSÃO DE TECNOLOGIAS E SERVIÇOS REALIZADOS	30,0	10,0	1.458.147,83	34.000,00	33.925,00	2423 - REALIZAÇÃO DE MUTIRÕES DE DIFUSÃO DE TECNOLOGIAS E SERVIÇOS DA EMATER (R\$ 33.925,00)

Resultado das Entregas / Ações

Meta cumprida parcialmente, apenas 33,33%, do programado.

Essa entrega é um produto de inovação que foi planejado para atingir 30 municípios dentro das regiões administrativas da EMATER, mas devido a mudança de diretoria e de gerências de ATER, bem como de algumas coordenadorias regionais, a nova gestão de ATER buscou realizar esses mutirões de forma regionalizada, mudando o formato do planejado, visando atingir a um maior número de municípios.

O principal entrave na execução da meta foi do contingenciamento da dotação orçamentária estimada no PPA de 2024, em relação ao autorizado pela LOA em 2024, ou seja, se estimou R\$ 1.458.147,83 e foi autorizado apenas R\$ 34.000,00, cujo valor utilizado foi de R\$ 33.925,00, que cobriu despesas com diárias de deslocamento das equipes técnicas.

Assim, para que se pudesse pelo menos executar parcialmente a meta, a EMATER buscou parcerias com SEAPA, Prefeituras Municipais conveniadas, Secretaria de Estado da Retomada, Vapt-Vupt, Secretarias Municipais de Saúde, dentre outros, para levar serviços essenciais às comunidades rurais, como também a sociedade, de uma forma geral.

A principal parceira na execução dos mutirões foram as prefeituras municipais conveniadas, que mesmo em época de eleições municipais liberaram infraestrutura física, serviços municipais, insumos necessários para realização dos cursos de agroindústria.

Esses mutirões contribuíram para levar políticas públicas direcionadas aos agricultores familiares de baixa renda, em situação de vulnerabilidade, em especial mulheres, jovens e pequenos empreendedores rurais, na execução do Programa O Agro é Social, da SEAPA, do qual a EMATER é a executora, cujos resultados foram conforme a seguir.

- 7.720 agricultores de baixa renda capacitados durante a execução da iniciativa 10067 CRIAÇÃO E EXECUÇÃO DE MUTIRÕES REGIONAIS DA EMATER, em parceria com SEAPA, Secretaria da Retomada, Prefeituras Municipais das regiões trabalhadas.

O objetivo dessas capacitações foram profissionalizar agricultores para que esses pudessem ter acesso à política pública "Cheque Social", que é disponibilizado através do Programa "O Agro é Social", da SEAPA, do qual a EMATER é a executora, cujos resultados foram conforme a seguir.

- 4.117 jovens, mulheres e empreendedores rurais agricultores de baixa renda capacitados em agroindústria (iniciativa 10235 – Qualificação de jovens, mulheres e empreendedores rurais, em cursos profissionalizantes/ produto 18821 – Agricultores, jovens, mulheres e empreendedores rurais qualificados)

- 3.603 agricultores de baixa renda capacitados em cursos para aumento de produtividade, tais como, avicultura, apicultura, fruticultura, bovinocultura de leite, corte, olericultura, dentre outros (iniciativa 10235 – Qualificação de jovens, mulheres e empreendedores rurais, em cursos profissionalizantes/ produto 18830 Gestão de Serviços de Qualificação de Produtores Rurais, produto e serviço 19172 – qualificação de produtores rurais).

Observação:

- Os agricultores que participaram dos curso durante mutirões tiveram acesso a um cheque social, no valor de R\$ 5.000,00, do Programa O Agro é Social, da SEAPA, que é executado pela EMATER (recursos liberados pela SEAPA diretamente aos agricultores).

- Os valores recebidos pelos agricultores foram destinados a aquisição de utensílios para implementação de uma pequena agroindústria, como também, para aquisição de pequenas máquinas e implementos agrícolas, objetivando geração de novas rendas no campo;

- 175 municípios goianos foram contemplados com capacitações, para geração de novas rendas, via os mutirões.

3. Descrição Analítica

3.1 Resultado da Iniciativa

Diante dos resultados alcançados nesta iniciativa, pode-se afirmar que essa teve um impacto mediano, cujos resultados foram insuficientes, no que se refere ao cumprimento da meta, face a meta ter sido executada parcialmente, ou seja, apenas 33,33% em relação a meta programada, atingindo somente 175 dos 246 municípios goianos.

A falta de resultados nessa iniciativa se refere ao contingenciamento dos recursos programados em relação aos recursos autorizados na LOA 2024, que impactou negativamente os resultados, vez que a cada edição dos mutirões os agricultores de baixa renda, em situação de vulnerabilidade tem a possibilidade de ter acesso a políticas públicas (cheque social), através do Programa O Agro é de Todos, da SEAPA, que é executado pela EMATER.

3.2 Observações

A participação da EMATER foi de mobilização junto às comunidades locais, identificação de comunidades mais carentes, propriedades rurais gerenciadas preferencialmente por mulheres, identificação de jovens empreendedores, identificação de instrutores para cursos da própria EMATER, identificação de locais apropriados para realização dos cursos nos municípios (espaço de Prefeitura, propriedades rurais, organização de produtores para participação da feira de produtor, montagem de logística para realização do evento e execução dos cursos profissionalizantes em diversas áreas do agronegócio e em especial, de agroindústria em cada município, dentre outros.



INICIATIVA: 10235 - QUALIFICAÇÃO DE JOVENS, MULHERES E EMPREENDEDORES RURAIS, EM CURSOS PROFISSIONALIZANTES

ÓRGÃO RESPONSÁVEL: 3262 - AGÊNCIA GOIANA DE ASSISTÊNCIA TÉCNICA, EXTENSÃO RURAL E PESQUISA AGROPECUÁRIA - EMATER

U.O.: 3262 - AGÊNCIA GOIANA DE ASSISTÊNCIA TÉCNICA, EXTENSÃO RURAL E PESQUISA AGROPECUÁRIA - EMATER

ENTREGAS

ENTREGA	VALORES FÍSICOS		VALORES FINANCEIROS R\$			AÇÕES ORÇAMENTÁRIAS
	PREVISTO	REALIZADO	ESTIMADO PPA	DOTAÇÃO AUTORIZADA	LIQUIDAÇÕES MONITORADAS	
18821 - AGRICULTORES, JOVENS, MULHERES E EMPREENDEDORES RURAIS QUALIFICADOS	120,0	4.117,0	449.942,76	0,00	0,00	
Resultado das Entregas / Ações Esse produto se refere a resultados alcançados junto a agricultores familiares, quanto as qualificações realizadas durante a execução dos mutirões O Agro é Social, mas no que se refere a jovens e mulheres qualificadas, principalmente na área de agroindústria. Como a dotação orçamentária não foi autorizada no ano de 2024 as qualificações foram realizadas em parceria com as prefeituras municipais conveniadas, que forneceram espaço físico e materiais para a execução das capacitações. A extrapolação da meta ocorreu face esses cursos terem sido realizados dentro do produto mutirões, vinculados ao acesso a política pública, através do Programa O Agro é Social da SEAPA, que é executado pela EMATER.						
18831 - MÍNIS AGROINDÚSTRIAS ITINERANTES IMPLANTADAS	2,0	0,0	1.499.809,19	20.000,00	0,00	3220 - IMPLANTAÇÃO DE MINI AGROINDÚSTRIAS ITINERANTES (R\$ 0,00)
Resultado das Entregas / Ações Meta não cumprida. Recursos insuficientes para a execução do produto. Liberação de apenas 1.33% do previsto.						
18830 - GESTÃO DE SERVIÇOS DE QUALIFICAÇÃO DE PRODUTORES RURAIS	1,0	0,0	449.942,76	0,00	0,00	
19172 - QUALIFICAÇÃO DE PRODUTORES RURAIS		3.603,0		0,00		
Resultado das Entregas / Ações No ano de 2024 a LOA não autorizou nenhuma dotação orçamentária para o produto de gestão (18830), para cobrir despesas de seu produto de serviço (19172), , que teve resultados alcançados graças as parcerias realizadas entre EMATER e Prefeituras Municipais Conveniadas, cujas qualificações foram realizadas quando da execução dos mutirões O Agro é Social, nos municípios goianos, para que agricultores tivesse acesso as políticas públicas, que se refere ao cheque social.						

3. Descrição Analítica

3.1 Resultado da Iniciativa

Esta iniciativa possui 3 (três) produtos, onde a EMATER teve dificuldades na sua execução, devido a cortes orçamentários realizados pela LOA 2024, onde 2 de seus produtos tiveram corte total de orçamento (produtos nº 18821 – Agricultores, Jovens, Mulheres e Empreendedores Rurais Qualificados e 18830 – Gestão de Serviços de Qualificação de produtores rurais/ produto de serviço 19172 – qualificação de produtores rurais) e o outro (18831) liberado apenas 1,33% do previsto, valor insuficiente para a execução do produto. Assim para que essa iniciativa não ficasse com resultados zerados a EMATER executou dois de seus produtos dentro da iniciativa 10067-criação e execução de mutirões regionais, através de parcerias firmadas com as Prefeituras Municipais, que forneceram espaço físico e insumos suficientes, para a realização das capacitações, em especial dos cursos de Agroindústria, cujos cursos foram realizados com objetivo de levar políticas públicas aos agricultores de baixa renda, em situação de vulnerabilidade através da qualificação profissional, via Programa O Agro é de Todos, da SEAPA, que é executado pela EMATER. Portanto, embora a iniciativa tenha tido resultados positivos em quantitativo de agricultores capacitados e com acesso a política pública,, essa foi prejudicada devido a insuficiência de dotação orçamentária para a execução de todos os seus produtos.





INICIATIVA: 10064 - CRIAÇÃO DO COLÉGIO AGROTÉCNICO DA EMATER

ÓRGÃO RESPONSÁVEL: 3262 - AGÊNCIA GOIANA DE ASSISTÊNCIA TÉCNICA, EXTENSÃO RURAL E PESQUISA AGROPECUÁRIA - EMATER

U.O.: 3262 - AGÊNCIA GOIANA DE ASSISTÊNCIA TÉCNICA, EXTENSÃO RURAL E PESQUISA AGROPECUÁRIA - EMATER

ENTREGAS

ENTREGA	VALORES FÍSICOS		VALORES FINANCEIROS R\$			AÇÕES ORÇAMENTÁRIAS
	PREVISTO	REALIZADO	ESTIMADO PPA	DOTAÇÃO AUTORIZADA	LIQUIDAÇÕES MONITORADAS	
18786 - COLÉGIO AGROTÉCNICO DA EMATER IMPLANTADO	1,0	0,0	1.749.777,40	0,00	0,00	3219 - IMPLANTAÇÃO DA ESCOLA AGROTÉCNICA DA EMATER (R\$ 0,00)

Resultado das Entregas / Ações

Colégio já foi criado através de Lei, mas sua implantação oficial será no ano de 2025, com o início do ano letivo.

Presidente da EMATER idealizou um colégio agrotécnico em regime de alternância, nas dependências do Centro de Treinamento da EMATER, que já possui salas de aula, alojamentos e estação experimentais para aulas práticas (Goiânia, Araçu, Anápolis e Porangatu).

Como o regulamento da EMATER não permite criar escolas, buscou-se parceria com a SEDUC através de um termo de cooperação técnica para a execução do colégio, cujas ações vão ser realizadas de forma compartilhada, ou seja:

SEDUC

- colégio a ser criado em nome da SEDUC (governador já criou colégio via lei, já divulgou com o nome de Agrocolégio Estadual Maguito Vilela;
- responsável pela contratação de diretor da escola, professores de grade curricular escolar formal, publicação de edital para inscrição e seleção de alunos dentro do perfil esperado;
- responsável pela adequação das dependências;
- criação de coordenação para Escola;
- outros (referente ao colégio formal de 2º grau), de acordo com o termo de cooperação.

EMATER

- criação de coordenação técnica da EMATER, para a execução da grade curricular agrotécnica;
- disponibilização das instalações do Centro de Treinamento;
- responsável pelos professores de área técnica, que serão os especialistas da EMATER, de acordo com grade escolar.
- criação de unidades didáticas para aulas práticas junto as estações experimentais da EMATER;
- adequar estações experimentais para aulas práticas;
- equipamentos Agropecuários para escola;
- busca de parcerias na área técnica junto UFG, EMBRAPA, dentre outros.
- outros, de acordo com termo de cooperação.

No ano de 2024, escola foi criada, já possui um diretor, coordenação técnica da SEDUC e EMATER, já foi abertas inscrições onde tiveram cerca de 100 inscritos, das quais foram selecionados 60 alunos filhos de agricultores familiares, dentre os quais, agricultores de assentamentos rurais, cuja seleção foi feita pela EMATER e SEDUC, via entrevistas online (jovens que moram muito longe, sem recursos para deslocamento) e presenciais, para alunos mais próximos.

• SEDUC já fez adequações nas instalações do CENTRER, criando espaço de lavanderia, biblioteca, entrada do colégio, onde já estão providenciando a placa com o nome do colégio.

• a EMATER já selecionou professores que irão ministrar as aulas técnicas, cuja previsão do início do ano letivo está previsto para o mês de janeiro/2025;

• alunos já foram matriculados.

A implantação definitiva se dará com o início do ano letivo, previsto para janeiro/2025.

18784 - ALUNO CERTIFICADO	0,0	0,0	812.396,65	0,00	0,00	
---------------------------	-----	-----	------------	------	------	--

Resultado das Entregas / Ações

Colégio já foi criado através de lei no mês de março/2024, já foram abertas inscrições criação de 2 turmas com 30 alunos cada, os quais já foram selecionados e já realizaram as suas matrículas.

Entretanto a implantação definitiva iniciará no ano letivo de 2025, cujos alunos da primeira turma só serão certificados no 3º ano, ou seja, 2027.

3. Descrição Analítica

3.1 Resultado da Iniciativa

Colégio só vai iniciar ano letivo no ano de 2025.



12 - Fatores que influenciaram de forma positiva e negativa nos resultados

12.1 – Ambiente Interno

POSITIVOS	NEGATIVOS
<ul style="list-style-type: none"> ▪ ambiente interno de trabalho; ▪ capacidade de mobilização de produtores rurais; ▪ capilaridade (serviço estar presente em todos os municípios goianos); ▪ credibilidade institucional; ▪ conhecimento técnico; ▪ infraestrutura física da sede, CENTRER; ▪ eventos técnicos, para aproximação com o cliente fim; ▪ experiência das equipes técnicas; ▪ lideranças comprometidas com resultados institucionais; ▪ pesquisa agropecuária; ▪ profissionalismo; ▪ metodologias de trabalho técnico; ▪ infraestrutura da sede (móveis e equipamentos ergométricos novos); 	<ul style="list-style-type: none"> ▪ ausência de política de valorização do servidor; ▪ baixos salários de alguns servidores comissionados; ▪ contratações temporárias; ▪ comunicação interna com equipes locais; ▪ falta de comprometimento de algumas equipes técnicas; ▪ nº reduzido de equipes técnicas para atender demanda, por falta de concurso público; ▪ ausência de programa de demissão voluntária - PDV; ▪ falta de reforma predial de unidades locais e regionais; ▪ infraestrutura das unidades locais deficitárias (veículos velhos, computadores obsoletos, móveis velhos); ▪ infraestrutura tecnológica deficitária (sistemas internos que não atende demandas e não conversam entre si); ▪ monitoramentos deficitários, quanto aos resultados qualitativos;

POSITIVOS	NEGATIVOS
	<ul style="list-style-type: none">▪ falta de banco de dados dos resultados técnicos;▪ falta de insumos para plantio de sementes;▪ falta de infraestrutura para venda de sementes;▪ falta de qualificação técnica profissional, para atualização de equipes técnicas;▪ necessidade de melhoria nos processos internos;

12.2 – Ambiente Externo

POSITIVOS	NEGATIVOS
<ul style="list-style-type: none">▪ convênios municipais, federais;▪ programas governamentais (estaduais e federais);▪ intercâmbio entre instituições de assistência técnica, extensão rural e pesquisa agropecuária de outros estados;▪ ANATER;▪ ASBRAER;▪ acesso a crédito rural;▪ parcerias (com órgãos estaduais e federais, municipais, entidades privadas, dentre outros);▪ grande demanda por serviços de assistência técnica e extensão rural em todo o estado;▪ plano plurianual do governo do estado;▪ políticas públicas;▪ grande demanda por serviços de assistência técnica e extensão rural em todo o Estado de Goiás;▪ plano plurianual do governo do estado;▪ políticas públicas;▪ turismo rural;	<ul style="list-style-type: none">▪ Empresas concorrentes (empresas privadas, SENAR, SEBRAE;▪ Falta de realização de concurso público pelo governo do estado;▪ Mudanças climáticas;▪ Cortes orçamentários;▪ Ingerência política;▪ Baixa produtividade dos agricultores familiares;▪ Falta de acesso a tecnologias pelos agricultores familiares;▪ dificuldade de comercialização dos produtos da agricultura familiar, por falta de acesso aos mercados

13 - Informações orçamentárias, financeiras, contábeis e patrimoniais

13.1 - Receita Realizada Líquida

FONTE	DESCRIÇÃO DA RECEITA	2020	2021	2022	2023	2024
15010220	ALUGUÉIS E ARRENDAMENTOS BENS IMÓVEIS				1.450,40	4.713,80
15000100	REMUNERAÇÃO/RENDIMENTOS - CONTA ÚNICA			119.638,98	13.125,56	
15010220	REMUNERAÇÃO/RENDIMENTOS - RECURSOS PRÓPRIOS	7.463,39	17.554,50	27.198,92	64.876,90	18.563,51
17000290	REMUNERAÇÃO/RENDIMENTOS - CONVÊNIO UNIÃO	8.088,35	8.672,25	5.465,92	3.958,61	21.732,37
17020291	REMUNERAÇÃO/RENDIMENTOS - CONVÊNIO COM MUNICÍPIOS	212.954,74	503.668,86	1.434.382,72	1.435.170,95	1.224.492,90
17030292	REMUNERAÇÃO/RENDIMENTOS - CONVÊNIO PRODUIR BRASIL	738,48	33.677,82	78.416,42	130.408,49	99.866,56
15010220	ROYALTIES DE PESQUISAS	21.433,79	9.104,71	8.596,30		
15010220	OUTRAS RECEITAS PATRONAIS				4.470,77	
15010220	RECEITA AGROPECUÁRIA				126.832,47	313.080,16
15010220	RECEITA DE SERVIÇOS ADMINISTRATIVOS E COMERCIAIS	949.587,03	992.362,69	976.765,22	1.243.066,02	1.072.281,94
17000290	TRANSFERÊNCIAS DE CONVÊNIOS DA UNIÃO	1.074.000,28	1.000.000,00	452.077,57	147.230,00	747.187,60
17020291	TRANSFERÊNCIAS DE CONVÊNIO COM MUNICÍPIOS	3.581.520,84	2.372.269,99	3.437.280,66	3.323.191,83	3.613.262,18
17030292	TRANSFERÊNCIAS DE CONVÊNIOS - PRODUIR BRASIL	515.211,12	712.403,60	445.580,26	1.219.191,75	1.103.088,00
15010110	INDENIZAÇÕES POR DANOS CAUSADOS AO PATRIM. PÚBLICO			8.750,00	5.830,00	
15010220	INDENIZAÇÕES POR DANOS CAUSADOS AO PATRIM. PÚBLICO	140,00	700,00	1.260,00	280,00	210,00

FONTE	DESCRIÇÃO DA RECEITA	2020	2021	2022	2023	2024
15010220	RESTITUIÇÕES DE CONVÊNIOS				1.427.101,78	
15010220	RESTITUIÇÃO DE DIÁRIAS PAGAS EXERCÍCIOS ANTERIORES - RECURSO PRÓPRIO	24.589,25		71.846,49		
17020291	RESTITUIÇÃO DE DIÁRIAS PAGAS EXERCÍCIO ANTERIORES - CONVÊNIO COM MUNICÍPIOS	23.595,00				
17030292	RESTITUIÇÃO DE DIÁRIAS PAGAS EXERCÍCIOS ANTERIORES - PRODUIR BRASIL	80,00				46.835,00
15010220	RESTITUIÇÕES DE PAGAMENTOS INDEVIDOS	7.459,67	62,71			
15010220	OUTRAS RESTITUIÇÕES			10.775,60	205,40	442,67
TOTAL DA RECEITA		6.426.861,94	5.650.477,13	7.078.035,06	9.146.390,93	8.265.756,69

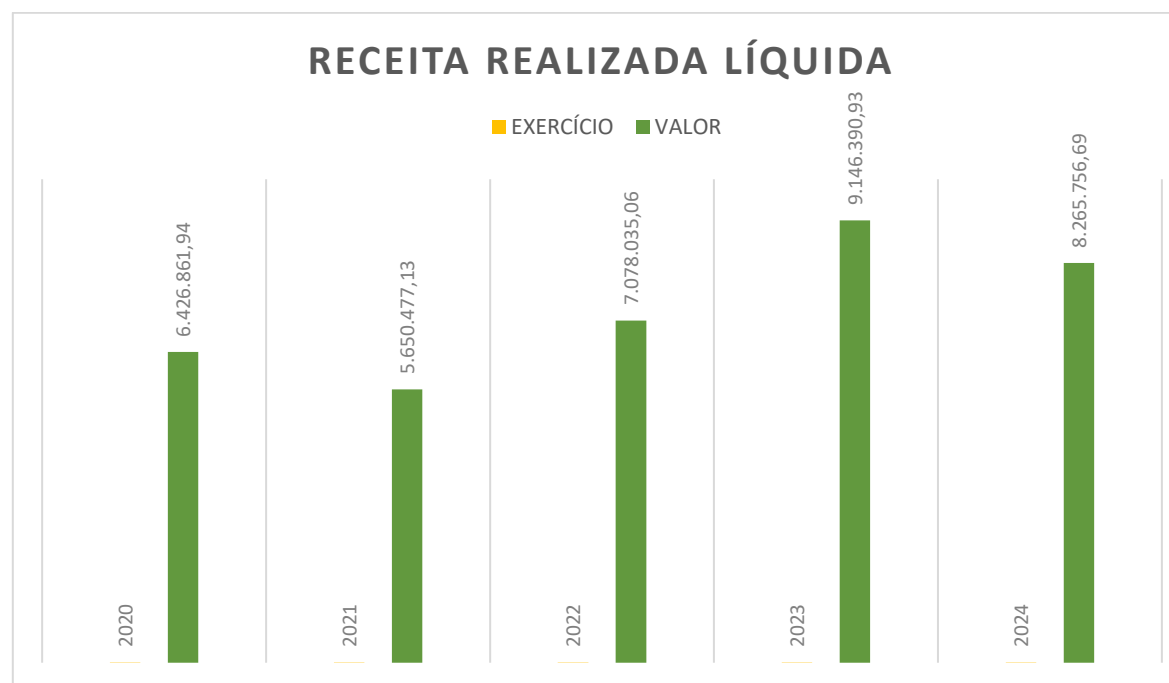

13.2 - Informações Orçamentárias e Financeiras¹:

13.2.1- Comparativo evolutivo do desempenho orçamentário e financeiro 2019 a 2024.

ANO	Observação	Restos a pagar Inscritos no Exercício		
		(Saldo Processados)	(Saldo Não Processados)	TOTAIS
2018	Valores indicados em 31/12/2018	R\$ 451.000,86	R\$ 1.883.525,49	R\$ 2.334.526,35
2019	Valores indicados em 31/12/2019	R\$ 2.001.882,69	R\$ 2.026.544,16	R\$ 4.028.426,85
2020	Valores indicados em 31/12/2020	R\$ 56.592,66	R\$ 3.993.153,53	R\$ 4.049.746,19
2021	Valores indicados em 31/12/2021	R\$ 0,30	R\$ 3.511.641,34	R\$ 3.511.641,64
2022	Valores indicados em 31/12/2022	R\$ 61.633,56	R\$ 1.569.755,52	R\$ 1.631.389,08
2023	Valores indicados em 31/12/2023	R\$ 56.787,84	R\$ 444.977,17	R\$ 501.765,01
2024	Valores indicados em 31/12/2024	R\$ 993.341,37	R\$ 2.088.006,27	R\$ 3.081.347,64

Quadro – Restos a Pagar Processados e Não Processados de exercícios anteriores².

ANO	Dotação		Despesa		
	Inicial	Final	Empenhada	Liquidada	Paga
2018 (6602)	R\$ 57.960.000,00	R\$ 117.618.224,16	R\$ 100.230.274,94	R\$ 98.346.749,45	R\$ 97.897.089,84
2019 (6602)	R\$ 143.417.000,00	R\$ 18.493.098,92	R\$ 18.493.098,92	R\$ 18.493.098,92	R\$ 18.493.098,92
2019 (3262)	-	R\$ 114.295.520,35	R\$ 98.639.202,48	R\$ 96.612.658,32	R\$ 94.610.775,63
2020 (3262)	R\$ 101.949.000,00	R\$ 123.189.905,92	R\$ 105.451.349,48	R\$ 101.458.195,95	R\$ 101.401.603,29
2021 (3262)	R\$ 103.185.000,00	R\$ 110.941.624,22	R\$ 105.563.055,10	R\$ 102.051.413,76	R\$ 102.051.413,46
2022 (3262)	R\$ 108.188.000,00	R\$ 130.685.925,31	R\$ 107.672.735,31	R\$ 106.102.979,79	R\$ 106.041.346,23
2023 (3262)	R\$ 118.115.000,00	R\$ 139.074.314,34	R\$ 117.828.008,15	R\$ 117.383.030,98	R\$ 117.326.243,14
2024 (3262)	R\$ 136.783.000,00	R\$ 133.209.398,39	R\$ 127.252.062,72	R\$ 125.164.056,45	R\$ 124.170.715,08

Quadro - Desempenho Orçamentário e Financeiro 2018 a 2024³

¹ Foram consideradas as informações orçamentárias e financeiras de 2018 a 2024, informamos que no exercício de 2019 houve alteração de unidade orçamentária de 6602 para 3262, por esta questão não há dotação inicial em 2019 para a unidade 3262.

² Fonte: <https://www.consultas.sefaz.go.gov.br/BOE/BI/custom.jsp>

³ Fonte: <https://siofi.sistemas.go.gov.br/> e <https://www.consultas.sefaz.go.gov.br/BOE/BI/custom.jsp>

Quadro - Desempenho orçamentário e financeiro 2024⁴.

2024								
Nº	Ação	Dotação		Despesa			Restos a pagar Inscritos no Exercício	
		Inicial	Final	Empenhada	Liquidada	Paga	Processados	Não Processados
4144	FOLHA DE PAGAMENTO DE SERVIDORES PÚBLICOS	R\$ 125.636.000,00	R\$ 106.696.000,00	R\$ 103.931.983,23	R\$ 103.931.983,23	R\$ 103.931.983,23	-	-
4145	FOLHA DE PAGAMENTO DE SERVIDORES PÚBLICOS – BENEFÍCIOS, AUXÍLIOS E DESPESAS DE CARÁTER INDENIZATÓRIOS	R\$ 1.229.000,00	R\$ 2.029.000,00	R\$ 1.897.740,87	R\$ 1.897.740,87	R\$ 1.897.740,857	-	-
4243	GESTÃO E MANUTENÇÃO DAS ATIVIDADES	R\$ 2.815.000,00	R\$ 5.070.000,00	R\$ 4.544.676,76	R\$ 4.305.028,08	R\$ 4.291.394,44	R\$ 13.633,64	R\$ 239.648,68
2423	REALIZAÇÃO DE MUTIRÕES DE DIFUSÃO DE TECNOLOGIAS E SERVIÇOS DA EMATER	R\$ 399.000,00	R\$ 34.000,00	R\$ 33.925,00	R\$ 33.925,00	R\$ 33.925,00	-	-
2416	CONSTRUÇÃO, REFORMA E AMPLIAÇÃO DA INFRAESTRUTURA DAS UNIDADES DA EMATER	R\$ 1.740.000,00	R\$ 9.630.000,00	R\$ 7.647.465,00	R\$ 7.047.215,00	R\$ 7.047.215,00	-	R\$ 600.250,00
2418	GESTÃO DE SERVIÇOS DE ASSISTÊNCIA TÉCNICA E EXTENSÃO RURAL	R\$ 3.851.000,00	R\$ 7.072.794,48	R\$ 6.647.535,41	R\$ 5.579.378,61	R\$ 4.599.692,95	R\$ 979.685,66	R\$ 1.068.156,80
2419	GESTÃO DOS SERVIÇOS DE PESQUISA AGROPECUÁRIA	R\$ 139.000,00	R\$ 279.000,00	R\$ 277.912,50	R\$ 277.912,50	R\$ 277.912,50	-	-
2422	REALIZAÇÃO DE ASSISTÊNCIA TÉCNICA E EXTENSÃO RURAL CONTINUADA	R\$ 794.000,00	R\$ 2.288.603,91	R\$ 2.270.823,95	R\$ 2.090.873,16	R\$ 2.090.851,09	R\$ 22,07	R\$ 179.950,79
3219	IMPLANTAÇÃO DA ESCOLA AGROTÉCNICA DA EMATER	R\$ 20.000,00	R\$ 0,00	R\$ 0,00	R\$ 0,00	R\$ 0,00	-	-
3220	IMPLANTAÇÃO DE MINI AGROINDÚSTRIAS ITINERANTES	R\$ 50.000,00	R\$ 20.000,00	R\$ 0,00	R\$ 0,00	R\$ 0,00	-	-

3221	IMPLANTAÇÃO DE UNIDADES DEMONSTRATIVAS DE AGRICULTURA FAMILIAR	R\$ 20.000,00	R\$ 0,00	R\$ 0,00	R\$ 0,00	R\$ 0,00	-	-
2417	EXPANSÃO DAS ATIVIDADES DE APOIO À PRODUÇÃO DA AGRICULTURA FAMILIAR	R\$ 10.000,00	R\$ 10.000,00	R\$ 0,00	R\$ 0,00	R\$ 0,00	-	-
3223	VALIDAÇÃO E DISPONIBILIZAÇÃO DE TECNOLOGIAS AGROPECUÁRIAS	R\$ 10.000,00	R\$ 10.000,00	R\$ 0,00	R\$ 0,00	R\$ 0,00	-	-
7119	PAGAMENTO DE REQUISIÇÕES DE PEQUENO VALOR RPV	R\$ 70.000,00	R\$ 70.000,00	R\$ 0,00	R\$ 0,00	R\$ 0,00	-	-
TOTAL		R\$ 136.783.000,00	R\$ 133.209.398,39	R\$ 127.252.062,72	R\$ 125.164.056,45	R\$ 124.170.715,07	R\$ 993.341,37	R\$ 2.088.006,27

¹ Fonte: <https://siofi.sistemas.go.gov.br/> e <https://www.consultas.sefaz.go.gov.br/BOE/BI/custom.jsp>

Em 2024, a unidade orçamentária 3262 (EMATER) demonstrou uma gestão financeira eficiente, ajustando suas despesas às necessidades operacionais e às diretrizes econômicas estabelecidas.

Ajustes Orçamentários

A dotação inicial de R\$ 136.783.000,00 foi reduzida para R\$ 133.209.398,39, uma diminuição de R\$ 3.573.601,61. Essa redução deve-se principalmente ao encerramento do Plano de Demissão Voluntária (PDV), resultando em uma economia de R\$ 18.940.000,00 na folha de pagamento.

Remanejamento de Recursos

Para otimizar o uso dos recursos, foram realocados R\$ 575.000,00 entre as dotações da EMATER, priorizando áreas essenciais e garantindo a continuidade das operações.

Execução por Ação

As principais ações apresentaram o seguinte desempenho:

- **Folha de Pagamento de Servidores Públicos (Ação 4144)**
 - *Dotação Final:* R\$ 106.696.000,00
 - *Despesa Paga:* R\$ 103.931.983,23
- **Benefícios e Despesas Indenizatórias (Ação 4145)**
 - *Dotação Final:* R\$ 2.029.000,00
 - *Despesa Paga:* R\$ 1.897.740,87
- **Gestão e Manutenção das Atividades (Ação 4243)**
 - *Dotação Final:* R\$ 5.070.000,00
 - *Despesa Paga:* R\$ 4.291.394,44
- **Construção e Reforma de Infraestrutura (Ação 2416)**
 - *Dotação Final:* R\$ 9.630.000,00
 - *Despesa Paga:* R\$ 7.047.215,00
- **Assistência Técnica e Extensão Rural (Ação 2418)**
 - *Dotação Final:* R\$ 7.072.794,48
 - *Despesa Paga:* R\$ 4.599.692,95

Conclusão

A EMATER, em 2024, demonstrou capacidade de adaptação e eficiência na gestão dos recursos públicos, assegurando o cumprimento de sua missão institucional mesmo diante de ajustes orçamentários significativos.

13.2.2 - Créditos Suplementares - 2024⁵.

Quadro Créditos Suplementares e Reduções em 2024 por ação.

Ação	Nome	Dotação Inicial	Redução	Suplementação	Dotação Final
4144	FOLHA DE PAGAMENTO DE SERVIDORES PÚBLICOS	R\$ 125.636.000,00	R\$ 19.000.000,00	60.000,00	R\$ 106.696.000,00
4145	FOLHA DE PAGAMENTO DE SERVIDORES PÚBLICOS – BENEFÍCIOS, AUXÍLIOS E DESPESAS DE CARÁTER	R\$ 1.229.000,00	-	R\$ 800.000,00	R\$ 2.029.000,00
4243	GESTÃO E MANUTENÇÃO DAS ATIVIDADES	R\$ 2.815.000,00	-	R\$ 2.255.000,00	R\$ 5.070.000,00
2423	REALIZAÇÃO DE MUTIRÕES DE DIFUSÃO DE TECNOLOGIAS E SERVIÇOS DA EMATER	R\$ 399.000,00	R\$ 365.000,00	-	R\$ 34.000,00
2416	CONSTRUÇÃO, REFORMA E AMPLIAÇÃO DA INFRAESTRUTURA DAS UNIDADES DA EMATER	R\$ 1.740.000,00	R\$ 110.000,00	R\$ 8.000.000,00	R\$ 9.630.000,00
2418	GESTÃO DE SERVIÇOS DE ASSISTÊNCIA TÉCNICA E EXTENSÃO RURAL	R\$ 3.851.000,00	-	R\$ 3.221.794,48	R\$ 7.072.794,48
2419	GESTÃO DOS SERVIÇOS DE PESQUISA AGROPECUÁRIA	R\$ 139.000,00	-	R\$ 140.000,00	R\$ 279.000,00
2422	REALIZAÇÃO DE ASSISTÊNCIA TÉCNICA E EXTENSÃO RURAL	R\$ 794.000,00	R\$ 30.000,00	R\$ 1.524.603,91	R\$ 2.288.603,91
3219	IMPLANTAÇÃO DA ESCOLA AGROTÉCNICA DA EMATER	R\$ 20.000,00	R\$ 20.000,00	-	R\$ 0,00
3220	IMPLANTAÇÃO DE MINI AGROINDÚSTRIAS ITINERANTES	R\$ 50.000,00	R\$ 30.000,00	-	R\$ 20.000,00
3221	IMPLANTAÇÃO DE UNIDADES DEMONSTRATIVAS DE AGRICULTURA	R\$ 20.000,00	R\$ 20.000,00	-	R\$ 0,00

⁵ Extraído em: <https://siofi.sistemas.go.gov.br/> e <https://www.consultas.sefaz.go.gov.br/BOE/BI/custom.jsp>

2417	EXPANSÃO DAS ATIVIDADES DE APOIO À PRODUÇÃO DA AGRICULTURA	R\$ 10.000,00	-	-	R\$ 10.000,00
3223	VALIDAÇÃO E DISPONIBILIZAÇÃO DE TECNOLOGIAS AGROPECUÁRIAS	R\$ 10.000,00	-	-	R\$ 10.000,00
7119	PAGAMENTO DE REQUISIÇÕES DE PEQUENO VALOR RPV	R\$ 70.000,00	-	-	R\$ 70.000,00
TOTAL		R\$ 136.783.000,00	R\$ 19.575.000,00	R\$ 16.001.398,39	R\$ 133.209.398,39

Com a publicação da Lei nº 22.536, de 9 de janeiro de 2024, que estimou a receita e fixou a despesa para o exercício de 2024, verificou-se que os recursos destinados à unidade orçamentária 3262 (EMATER) foram insuficientes para cobrir as despesas de investimento (reforma e modernização das unidades locais da EMATER), bem como a execução de convênios firmados e/ou aditivados. Diante dessa insuficiência, foi necessária a abertura dos créditos suplementares apresentados na planilha acima. O gráfico comparativo das dotações orçamentárias finais para os exercícios de 2019 a 2024, exibido a seguir, evidencia uma redução de 4,5173% em relação ao exercício de 2023.

Para otimizar a utilização dos recursos destinados à unidade orçamentária 3262 (EMATER), foram remanejados R\$ 575 mil entre as dotações inicialmente previstas. Esse remanejamento, que consiste na realocação de recursos dentro do mesmo órgão para atender a necessidades específicas, está em conformidade com as práticas orçamentárias vigentes.

Além disso, a redução de R\$ 19 milhões no orçamento da folha de pagamento dos servidores públicos da EMATER deve-se exclusivamente ao encerramento da vigência do Plano de Demissão Voluntária (PDV) da instituição. O PDV, por sua natureza, resulta em uma diminuição progressiva das despesas com pessoal à medida que os servidores aderem ao programa. Com o término do PDV, observou-se uma sobra orçamentária, levando à redução mencionada, conforme as diretrizes estabelecidas pela Superintendência de Orçamento da Secretaria de Estado de Economia.

Quadro Comparativo do Orçamento Final - 2020 a 2024⁶

Ano	2020	2021	2022	2023	2024
Dotação Orçamentária	R\$ 123.189.905,92	R\$ 110.941.624,22	R\$ 130.685.925,31	R\$ 138.464.314,34	R\$ 133.209.398,39

Fonte: SIOFI

Gráfico 2 – Comparativo do Orçamento setorial da EMATER - 2020 a 2024



Fonte: Quadros de Detalhamento da Despesa - 2019 a 2024

⁶ Informação disponibilizada em: <https://siofi.sistemas.go.gov.br/>

13.2.3- Adiantamentos e Fundo Rotativo

Quadro - Concessão e utilização de fundos rotativos 2024⁷

Classificação		
CÓDIGO	DESCRIÇÃO DA NATUREZA	VALOR CONCEDIDO
3.3.90.30.09	Gêneros Alimentícios	R\$ 6.349,90
3.3.90.30.13	Material de Acondicionamento e Embalagem	R\$ 4.651,69
3.3.90.30.15	Material de Expediente	R\$ 1.721,60
3.3.90.30.16	Material de Limpeza e Produtos de Higienização	R\$ 2.000,00
3.3.90.30.20	Material de Tecnologia da Informação	R\$ 1.000,00
3.3.90.30.21	Material de Proteção e Segurança (Inclusive do Trabalho)	R\$ 3.022,99
3.3.90.30.23	Materiais e Medicamentos para Uso Veterinário ou Tratamento e	R\$ 5.547,00
3.3.90.30.33	Material para Manutenção de Bens Imóveis	R\$ 59.048,26
3.3.90.30.34	Material para Manutenção, Reparos e Conservação de Bens Móveis	R\$ 14.378,23
3.3.90.30.35	Material para Manutenção, Reparos e Conservação de Veículos	R\$ 0,00
3.3.90.30.40	Material Químico	R\$ 9.966,43
3.3.90.30.46	Bandeiras/Flamular e Insígnias	R\$ 390,00
3.3.90.30.48	Sementes. Mudas de Plantas e Insumos	R\$ 3.164,75
3.3.90.30.51	Material para Cozinha, Refeitórios e Afins	R\$ 5.885,00
3.3.90.30.52	Material de Emergência e Prevenção de Acidentes de Público em	R\$ 2.890,00
3.3.90.30.54	Material para Identificação de Pessoas, Veículos, Objetos entre	R\$ 1.536,55
3.3.90.30.54	Material para Identificação de Pessoas, Veículos, Objetos entre	R\$ 1.536,55
3.3.90.39.05	Realização de Eventos, Inclusive Congressos e Conferências	R\$ 8.000,00
3.3.90.39.13	Locação de Maquinas e Equipamentos	R\$ 4.300,00
3.3.90.39.15	Manutenção, Conservação e Instalação de Outros Tipos de Máquinas,	R\$ 8.430,00
3.3.90.39.18	Manutenção, reparos e Conservação de Bens Imóveis	R\$ 33.836,92
3.3.90.39.20	Manutenção, Conservação e Instalação de Máquinas, Equipamentos	R\$ 0,00
3.3.90.39.21	Manutenção, Reparo e Conservação de Frota de Veículos	R\$ 1.732,00
3.3.90.39.33	Serviços Gráficos	R\$ 1.200,00
3.3.90.39.57	Limpeza, higienização, lavanderia, estetização e/ou Desinsetização	R\$ 500,00
3.3.90.39.75	Coleta, Tratamento e Destruição de Resíduos Tóxicos, Químicos,	R\$ 1.400,00
3.3.90.40.28	Outros Serviços Técnicos Especializados de Tecnologia da	R\$ 290,00
Valor Total		R\$ 181.241,32

Fonte: Extraído em: <https://siofi.sistemas.go.gov.br/> e controle GEOF dos Fundos Rotativos Rotativo 2024.

⁷ Informações extraídas das Prestações de Contas Trimestral do Fundo Rotativo.

Quadro - Comparativo de concessão e utilização de Fundos Rotativos 2020 a 2024

2019	R\$ 257.983,66
2020	R\$ 148.748,37
2021	R\$ 124.027,91
2022	R\$ 138.319,46
2023	R\$ 189.545,94
2024	R\$ 181.241,32

Fonte: Prestação de contas trimestral do Fundo Rotativo.

Gráfico 3 - Comparativo de concessão e utilização de fundos rotativos 2019 a 2024

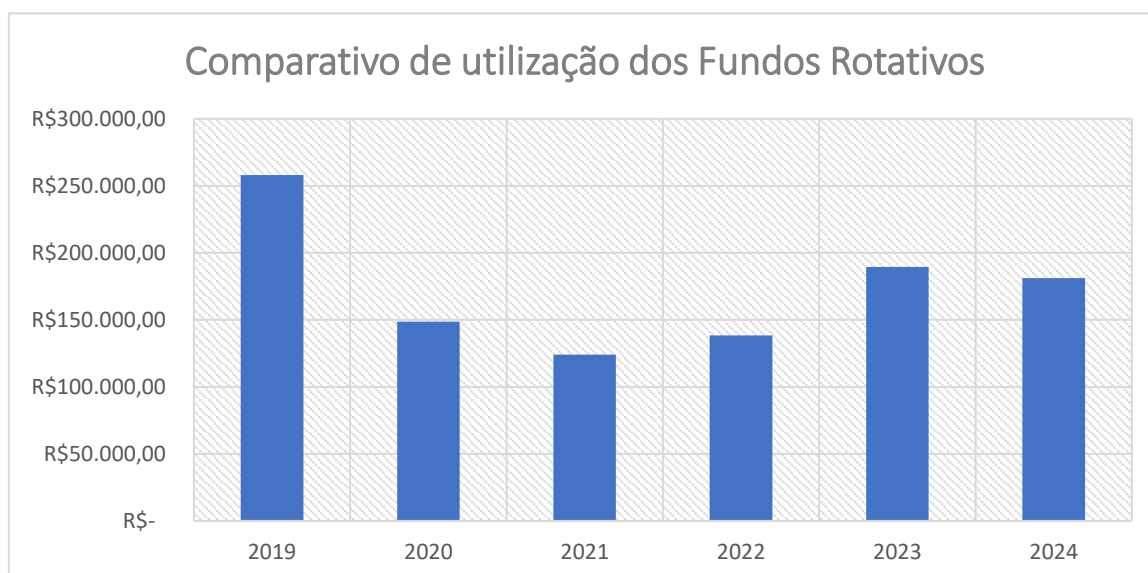

A Unidade Orçamentária: 3262 (EMATER) – Dispõe de 17 Fundos Rotativos criados por meio da Lei nº 19.057, de 13 de outubro de 2015 com a denominação e os valores seguintes:

Nº	DENOMINAÇÃO	UNIDADE	GESTORES	VALOR
1	FUNDO ROTATIVO EMATER I	UNIDADE CENTRAL GOIÂNIA	WILTON BELO	60.000,00
2	FUNDO ROTATIVO EMATER II	REGIONAL RIO DAS ANTAS/ANAPOLIS	REGINA CÉLIA DE CARVALHO	30.000,00
3	FUNDO ROTATIVO EMATER III	REGIONAL RIO DOS BOIS/PALMEIRAS DE GOIAS	CLAUDIONOR TOMAZ SEVERINO-	30.000,00
4	FUNDO ROTATIVO EMATER IV	REGIONAL SUDOESTE/RIO VERDE	JOSÉ LUIZ PEREIRA LOPES	30.000,00
5	FUNDO ROTATIVO EMATER V	REGIONAL SUL/MORRINHOS	SISLEY ALVES DE SOUZA	30.000,00
6	FUNDO ROTATIVO EMATER VI	REGIONAL ESTRADA DE FERRO/ IPAMERI	CLÉBER DIAS DA SILVA	30.000,00
7	FUNDO ROTATIVO EMATER VII	REGIONAL PLANALTO/FORMOSA	ADSON RODRIGUES CARDOSO	30.000,00
8	FUNDO ROTATIVO EMATER VIII	REGIONAL VALE DO PARANA/POSSE	DAMÁSIO KENNEDY DE AMORIM	30.000,00
9	FUNDO ROTATIVO EMATER IX	REGIONAL RIO VERMELHO/GOIAS	ESMERALDA ARCANJO DE AGUIAR ARAUJO	30.000,00
10	FUNDO ROTATIVO EMATER X	REGIONAL VALE DO SÃO PATRICIO/CERES	DIEGO DE LIMA ALVES	30.000,00
11	FUNDO ROTATIVO EMATER XI	REGIONAL SERRA DA MESA/URUAÇU	JOABE JUNIO DO CARMO SILVA	30.000,00
12	FUNDO ROTATIVO EMATER XII	REGIONAL CAIAPO/IPORA	FAUSTO PACHECO BRAZ	30.000,00
13	FUNDO ROTATIVO EMATER XIII	REGIONAL RIO PARANAIBA/QUIRINOPOLIS	SERGIO MARTINS DE OLIVEIRA	30.000,00
14	FUNDO ROTATIVO EMATER XIV	ESTAÇÃO EXP. CENTRO DE INOVAÇÃO RURAL	MARCOS ALVES DA SILVA	15.000,00
15	FUNDO ROTATIVO EMATER XV	ESTAÇÃO EXP. DE SANTA VITORIA/ARAÇU-GO	FREDERICO DE ATAÍDE TEIXEIRA DE MELLO	15.000,00
16	FUNDO ROTATIVO EMATER XVI	ESTAÇÃO EXP. DE ANAPOLIS	MARCOS COELHO	15.000,00
17	FUNDO ROTATIVO EMATER XVII	ESTAÇÃO EXP. DE PORANGATU	MANOEL VIRGILIO DE SIQUEIRA	15.000,00
VALOR TOTAL DOS FUNDOS				480.000,00

*Não foi concedido adiantamentos no âmbito da unidade 3262 – EMATER.

13.2.4 - Quadro Comparativo de investimento com Diárias - 2020 a 2024⁸

2020	2021	2022	2023	2024
R\$ 159.750,48	R\$ 347.898,80	R\$ 792.252,26	R\$ 1.190.540,49	R\$ 1.648.905,00



No exercício financeiro de 2024, foram concedidas 6.180 (seis mil cento e oitenta) diárias aos servidores da EMATER quando a viagem em prol do serviço público. Às diárias foram concedidas para atendimento de Assistência Técnica, Extensão Rural e Pesquisa Agropecuária - Execução do Programa de Aquisição de Alimentos do Estado de Goiás (PAA) - Participação nas ações do Programa de Governo "Goiás Social" - Projetos para acesso ao Crédito Rural - Desenvolvimento e criação dos Arranjos Produtivo Local - APL - Desenvolvimento Social através de cursos - SAFRA 2024/2025 - Programa Goiás AGRO da EMATER –Cumprimento dos convênios estabelecidos com os municípios para os serviços de prestação de assistência técnica e extensão rural aos município pactuados.

Em cumprimento ao Instrumento Específico de Parceria Programa Produzir Brasil (ANATER), foram concedidas diárias de campo aos técnicos para Assistência técnica e extensão rural a famílias produtoras rurais de 51 assentamentos, pertencentes a 30 municípios do Estado de Goiás.

⁸ Informação disponibilizada em: <https://siofi.sistemas.go.gov.br/>

13.2.5 - Quadro Gastos com Folha de Pagamento EMATER - 2024⁹

MÊS	VALOR
Janeiro	R\$ 7.728.242,02
Fevereiro	R\$ 8.618.844,99
Março	R\$ 8.411.780,37
Abril	R\$ 8.453.363,99
Maio	R\$ 8.694.481,97
Junho	R\$ 10.028.451,21
Julho	R\$ 8.150.813,90
Agosto	R\$ 8.150.813,90
Setembro	R\$ 8.263.953,34
Outubro	R\$ 8.532.506,18
Novembro	R\$ 8.677.479,28
Dezembro	R\$ 11.132.931,67
TOTAL	R\$ 104.843.662,82

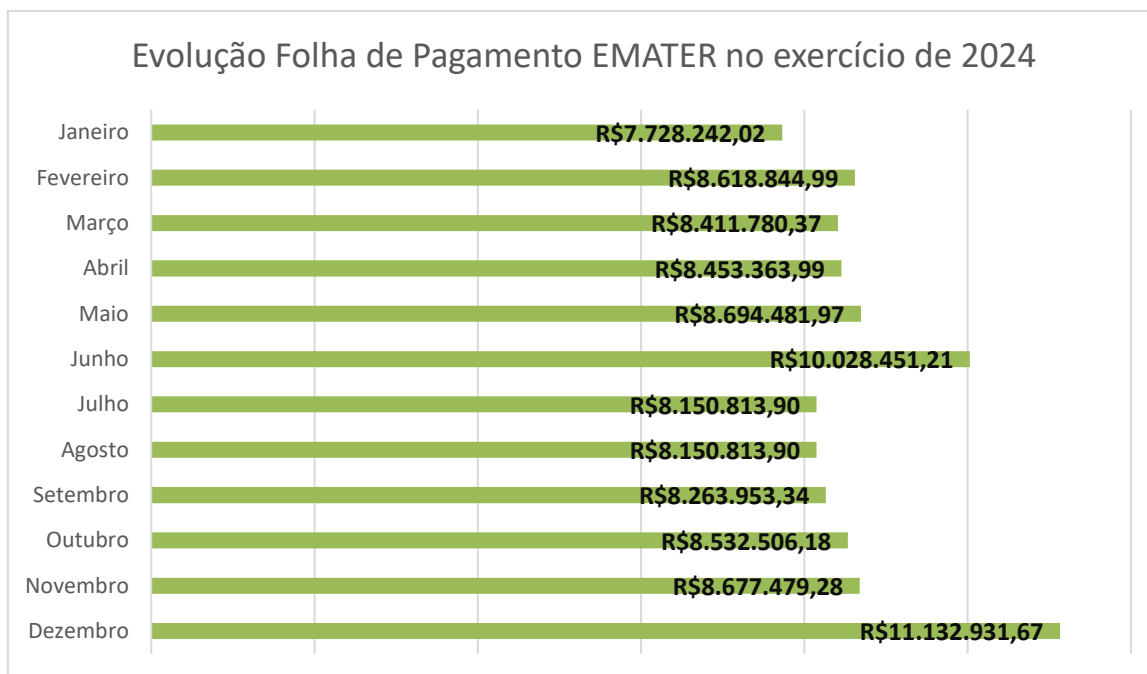

⁹ Informação disponibilizada em: <https://siofi.sistemas.go.gov.br/> e Secretaria de Estado de Administração/ftp

13.3 - Informações Patrimoniais:

13.3.1 - Evolução Patrimonial¹⁰

Exercício	Patrimônio Líquido
2020	R\$ 83.429.018,87
2021	R\$ 114.372.056,50
2022	R\$ 159.874.624,11
2023	R\$ 192.864.184,16
2024	R\$ 192.618.762,18

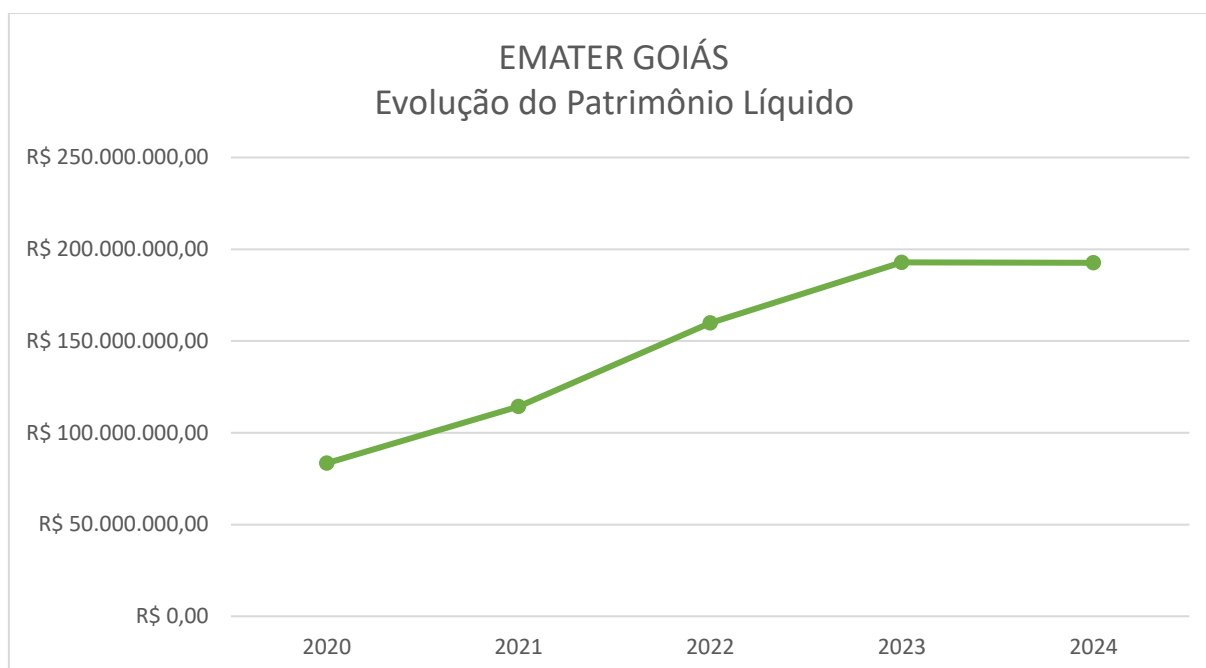

¹⁰ Informação disponibilizada em: <https://scg.sefaz.go.gov.br/scg>

13.3.2 – Comparativo da Evolução Patrimonial

13.3.2.1 – Estoque de materiais¹¹

Depósito(s): Almoxarifado Central

Unidade Orçamentária: 3262 - AGÊNCIA GOIANA DE ASSISTÊNCIA TÉCNICA, EXTENSÃO RURAL E PESQUISA AGROPECUÁRIA					
	31/12/2020	31/12/2021	31/12/2022	31/12/2023	31/12/2024
3.3.90.30.51 - Material para Cozinha, Refeitórios e Afins	11.584,91	4.451,21	35.435,61	27.438,25	13.203,27
3.3.90.30.57 - Materiais para uso em Treinamento		105,20	55,20	55,20	55,20
3.3.90.30.4 - Combustível Automotivo - Álcool	52.897,80				
3.3.90.30.9 - Gêneros Alimentícios	6.465,91		15.856,40	6.034,60	67.786,64
3.3.90.30.13 - Material de Acondicionamento e Embalagem	1.673,78	694,30	793,49	571,59	6.808,02
3.3.90.30.15 - Material de Expediente	78.356,21	27.482,08	126.037,34	184.494,54	103.863,53
3.3.90.30.16 - Material de Limpeza e Produtos de Higienização	35.921,82	12.158,93	44.468,60	71.087,30	32.167,37
3.3.90.30.20 - Material de Tecnologia da Informação	1.790,06				24.523,14
3.3.90.30.21 - Material de Proteção e Segurança (Inclusive do Trabalho)	4.219,76	1.077,70	1.410,02	70.240,52	23.471,77
3.3.90.30.33 - Material para Manutenção, Reparos e Conservação de Bens Imóveis	671,51	663,11	6.943,28	4.665,06	21.254,05
3.3.90.30.33 - Material para Manutenção, Reparos e Conservação de Bens Móveis				4.193,89	6.873,47
3.3.90.30.27 - Material Hospitalar e/ou Ambulatorial		173,90	336,50		
3.3.90.30.54 - Material para Identificação de Pessoas, Veículos, Objetos, entre Outros Bens			747,75		
3.3.90.30.42 - Uniformes e Vestuário em Geral					21.888,00
3.3.90.30.48 - Sementes, Mudanças de Plantas e Insumos					10.480,00
TOTAL POR EXERCÍCIO	193.581,76	46.806,43	232.084,18	368.780,95	332.374,46

¹¹ Informação extraída em: <https://sigmate.sistemas.go.gov.br>

13.3.2.2 – Bens Móveis e Intangíveis

ORGÃO	GRUPO	CONTA PATRIMONIAL - CLASSE	QUANTIDADE	2020	2021	2022	2023	2024
3262	DEMAIS BENS MÓVEIS	1231199990100 - PEÇAS NÃO INCORPORÁVEIS A IMÓVEIS	000000104	R\$ 20.241,02	R\$ 19.062,69	R\$ 185.819,84	R\$ 150.467,44	R\$ 110.486,86
3262	DEMAIS BENS MÓVEIS	D - 1238101999901 - PEÇAS NÃO INCORPORÁVEIS A IMÓVEIS	000000000	R\$ 0,00	R\$ 0,00	R\$ 0,00	-R\$ 59.739,61	-R\$ 41.124,83
3262	ARMAMENTOS	1231109010100 - ARMAS EM GERAL	000000005	R\$ 223,00	R\$ 430,52	R\$ 430,52	R\$ 430,52	R\$ 370,45
3262	ARMAMENTOS	D - 1238101090101 - ARMAS EM GERAL	000000000	R\$ 0,00	R\$ 0,00	-R\$ 69,63	-R\$ 210,43	-R\$ 210,96
3262	MÓVEIS E UTENSÍLIOS	1231103040100 - UTENSÍLIOS EM GERAL	000000019	R\$ 943,63	R\$ 1.977,96	R\$ 1.977,96	R\$ 1.537,12	R\$ 6.604,56
3262	MÓVEIS E UTENSÍLIOS	D - 1238101030401 - UTENSÍLIOS EM GERAL	000000000	R\$ 0,00	-R\$ 265,41	-R\$ 663,51	-R\$ 973,85	-R\$ 3.731,14
3262	MÓVEIS E UTENSÍLIOS	1231103020100 - MÁQUINAS, INSTALAÇÕES E UTENSÍLIOS DE ESCRITÓRIO	000000055	R\$ 8.128,65	R\$ 7.902,15	R\$ 10.577,00	R\$ 10.387,00	R\$ 9.890,16
3262	MÓVEIS E UTENSÍLIOS	D - 1238101030201 - MÁQUINAS, INSTALAÇÕES E UTENSÍLIOS DE ESCRITÓRIO	000000000	R\$ 0,00	R\$ 0,00	R\$ 0,00	-R\$ 2.676,69	-R\$ 4.594,32
3262	MÓVEIS E UTENSÍLIOS	1231103010100 - APARELHOS E UTENSÍLIOS DOMÉSTICOS	000001032	R\$ 524.158,32	R\$ 710.816,76	R\$ 949.514,08	R\$ 967.046,04	R\$ 1.685.312,73
3262	MÓVEIS E UTENSÍLIOS	D - 1238101030101 - APARELHOS E UTENSÍLIOS DOMÉSTICOS	000000000	R\$ 0,00	-R\$ 7.499,57	-R\$ 29.938,12	-R\$ 265.790,28	-R\$ 430.816,33
3262	MÓVEIS E UTENSÍLIOS	1231103030100 - MOBILIÁRIO EM GERAL	000007354	R\$ 1.461.062,12	R\$ 1.733.591,98	R\$ 2.157.990,44	R\$ 2.063.865,30	R\$ 8.325.675,08
3262	MÓVEIS E UTENSÍLIOS	D - 1238101030301 - MOBILIÁRIO EM GERAL	000000000	R\$ 0,00	-R\$ 4.516,78	-R\$ 140.102,30	-R\$ 542.346,60	-R\$ 1.280.088,42
3262	MATERIAIS CULTURAIS, EDUCACIONAIS E DE	1231104010100 - BANDEIRAS, FLÂMULAS E INSÍGNIAS	000000003	R\$ 0,00	R\$ 3.300,00	R\$ 3.300,00	R\$ 4.774,00	R\$ 4.774,00
3262	MATERIAIS CULTURAIS, EDUCACIONAIS E DE	D - 1238101040101 - BANDEIRAS, FLÂMULAS E INSÍGNIAS	000000003	R\$ 0,00	-R\$ 24,75	-R\$ 247,50	-R\$ 963,60	-R\$ 1.751,32
3262	MATERIAIS CULTURAIS, EDUCACIONAIS E DE	1231104050100 - EQUIPAMENTOS PARA ÁUDIO, VÍDEO E FOTO	000000312	R\$ 275.506,42	R\$ 251.287,89	R\$ 251.415,61	R\$ 306.816,51	R\$ 298.672,46

ORGÃO	GRUPO	CONTA PATRIMONIAL - CLASSE	QUANTIDADE	2020	2021	2022	2023	2024
3262	MATERIAIS CULTURAIS, EDUCACIONAIS E DE	D - 1238101040501 - EQUIPAMENTOS PARA ÁUDIO, VÍDEO E FOTO	000000000	R\$ 0,00	-R\$ 314,34	-R\$ 46.004,35	-R\$ 125.055,61	-R\$ 174.949,20
3262	MATERIAIS CULTURAIS, EDUCACIONAIS E DE	1231104020100 - COLEÇÕES E MATERIAIS BIBLIOGRÁFICOS	000000024	R\$ 5.112,00	R\$ 201,60	R\$ 201,60	R\$ 0,00	R\$ 0,00
3262	MATERIAIS CULTURAIS, EDUCACIONAIS E DE	D - 1238101040201 - COLEÇÕES E MATERIAIS BIBLIOGRÁFICOS	000000000	R\$ 0,00	R\$ 0,00	R\$ 0,00	R\$ 0,00	R\$ 0,00
3262	INTANGÍVEIS	1241101000000 - SOFTWARES	000000002	R\$ 4.060,00	R\$ 4.060,00	R\$ 4.060,00	R\$ 4.060,00	R\$ 233.603,62
3262	INTANGÍVEIS	D - 1248101010000 - SOFTWARES	000000000	R\$ 0,00	R\$ 0,00	R\$ 0,00	R\$ 0,00	R\$ 0,00
3262	INTANGÍVEIS	1241102000000 - SOFTWARES EM DESENVOLVIMENTO	000000005			R\$ 0,00	R\$ 152.625,87	R\$ 74.110,00
3262	INTANGÍVEIS	D - 1248101020000 - SOFTWARES EM DESENVOLVIMENTO	000000000			R\$ 0,00	R\$ 0,00	R\$ 0,00
3262	MÁQUINAS, APARELHOS, EQUIPAMENTOS E FERRAMENTAS	1231101060100 - MÁQUINAS E EQUIPAMENTOS INDUSTRIAIS	000000024	R\$ 32.246,44	R\$ 71.938,45	R\$ 81.888,45	R\$ 91.500,89	R\$ 92.981,76
3262	MÁQUINAS, APARELHOS, EQUIPAMENTOS E FERRAMENTAS	D - 1238101010601 - MÁQUINAS E EQUIPAMENTOS INDUSTRIAIS	000000000	R\$ 0,00	-R\$ 520,81	-R\$ 7.990,97	-R\$ 23.498,81	-R\$ 34.975,71
3262	MÁQUINAS, APARELHOS, EQUIPAMENTOS E FERRAMENTAS	1231101030100 - APARELHOS, EQUIPAMENTOS E UTENSÍLIOS LABORATORIAIS	000000135	R\$ 462.915,66	R\$ 250.163,56	R\$ 258.753,56	R\$ 291.932,12	R\$ 324.983,65
3262	MÁQUINAS, APARELHOS, EQUIPAMENTOS E FERRAMENTAS	D - 1238101010301 - APARELHOS, EQUIPAMENTOS E UTENSÍLIOS LABORATORIAIS	000000000	R\$ 0,00	-R\$ 16.149,84	-R\$ 40.565,65	-R\$ 112.136,68	-R\$ 183.641,12
3262	MÁQUINAS, APARELHOS, EQUIPAMENTOS E FERRAMENTAS	1231101990100 - MÁQUINAS, UTENSÍLIOS E EQUIPAMENTOS DIVERSOS	000000034	R\$ 26.694,03	R\$ 55.803,35	R\$ 55.803,35	R\$ 48.937,91	R\$ 82.134,31
3262	MÁQUINAS, APARELHOS, EQUIPAMENTOS E FERRAMENTAS	D - 1238101019901 - MÁQUINAS, UTENSÍLIOS E EQUIPAMENTOS DIVERSOS	000000000	R\$ 0,00	R\$ 0,00	-R\$ 16.349,74	-R\$ 25.728,71	-R\$ 19.323,04
3262	MÁQUINAS, APARELHOS, EQUIPAMENTOS E FERRAMENTAS	1231101030400 - APARELHOS, EQUIPAMENTOS E UTENSÍLIOS MÉDICOS	000000007	R\$ 17,33	R\$ 232,85	R\$ 232,85	R\$ 224,86	R\$ 282,10

ORGÃO	GRUPO	CONTA PATRIMONIAL - CLASSE	QUANTIDADE	2020	2021	2022	2023	2024
3262	MÁQUINAS, APARELHOS, EQUIPAMENTOS E FERRAMENTAS	D - 1238101010304 - APARELHOS, EQUIPAMENTOS E UTENSÍLIOS MÉDICOS	000000000	R\$ 0,00	-R\$ 25,61	-R\$ 64,00	-R\$ 103,07	-R\$ 115,61
3262	MÁQUINAS, APARELHOS, EQUIPAMENTOS E FERRAMENTAS	1231101050200 - EQUIPAMENTOS DE PROTEÇÃO, SEGURANÇA E SOCORRO	000000295	R\$ 21.421,96	R\$ 59.168,13	R\$ 59.168,13	R\$ 54.337,11	R\$ 46.184,81
3262	MÁQUINAS, APARELHOS, EQUIPAMENTOS E FERRAMENTAS	D - 1238101010502 - EQUIPAMENTOS DE PROTEÇÃO, SEGURANÇA E SOCORRO	000000000	R\$ 0,00	R\$ 0,00	-R\$ 10.746,28	-R\$ 23.407,38	-R\$ 16.998,23
3262	MÁQUINAS, APARELHOS, EQUIPAMENTOS E FERRAMENTAS	1231101030300 - APARELHOS, EQUIPAMENTOS E UTENSÍLIOS HOSPITALARES	000000112	R\$ 55.648,12	R\$ 48.381,55	R\$ 48.371,17	R\$ 57.296,27	R\$ 53.461,43
3262	MÁQUINAS, APARELHOS, EQUIPAMENTOS E FERRAMENTAS	D - 1238101010303 - APARELHOS, EQUIPAMENTOS E UTENSÍLIOS HOSPITALARES	000000000	R\$ 0,00	-R\$ 4.057,81	-R\$ 10.094,17	-R\$ 27.355,46	-R\$ 38.291,67
3262	MÁQUINAS, APARELHOS, EQUIPAMENTOS E FERRAMENTAS	1231101090100 - MÁQUINAS, FERRAMENTAS E UTENSÍLIOS DE OFICINA	000000217	R\$ 16.717,45	R\$ 115.212,01	R\$ 115.075,98	R\$ 119.097,77	R\$ 103.123,42
3262	MÁQUINAS, APARELHOS, EQUIPAMENTOS E FERRAMENTAS	D - 1238101010901 - MÁQUINAS, FERRAMENTAS E UTENSÍLIOS DE OFICINA	000000000	R\$ 0,00	-R\$ 11.535,61	-R\$ 29.089,73	-R\$ 48.106,71	-R\$ 35.363,64
3262	MÁQUINAS, APARELHOS, EQUIPAMENTOS E FERRAMENTAS	1231101020100 - APARELHOS E EQUIPAMENTOS DE COMUNICAÇÃO	000000327	R\$ 11.834,72	R\$ 9.204,76	R\$ 14.629,78	R\$ 12.942,36	R\$ 12.257,00
3262	MÁQUINAS, APARELHOS, EQUIPAMENTOS E FERRAMENTAS	D - 1238101010201 - APARELHOS E EQUIPAMENTOS DE COMUNICAÇÃO	000000000	R\$ 0,00	-R\$ 1.061,85	-R\$ 2.401,78	-R\$ 4.409,61	-R\$ 264,94
3262	MÁQUINAS, APARELHOS, EQUIPAMENTOS E FERRAMENTAS	1231101010100 - APARELHOS DE MEDIÇÃO E ORIENTAÇÃO	000000621	R\$ 280.339,49	R\$ 417.355,52	R\$ 417.355,52	R\$ 397.533,31	R\$ 197.713,74
3262	MÁQUINAS, APARELHOS, EQUIPAMENTOS E FERRAMENTAS	D - 1238101010101 - APARELHOS DE MEDIÇÃO E ORIENTAÇÃO	000000000	R\$ 0,00	-R\$ 45.156,47	-R\$ 113.181,84	-R\$ 245.294,97	-R\$ 84.922,35
3262	MÁQUINAS, APARELHOS, EQUIPAMENTOS E FERRAMENTAS	1231101030200 - APARELHOS, EQUIPAMENTOS E UTENSÍLIOS ODONTOLÓGICOS	000000003			R\$ 0,00	R\$ 0,00	R\$ 17.910,21

ORGÃO	GRUPO	CONTA PATRIMONIAL - CLASSE	QUANTIDADE	2020	2021	2022	2023	2024
3262	MÁQUINAS, APARELHOS, EQUIPAMENTOS E FERRAMENTAS	D - 1238101010302 - APARELHOS, EQUIPAMENTOS E UTENSÍLIOS ODONTOLÓGICOS	000000003			R\$ 0,00	R\$ 0,00	-R\$ 1.182,34
3262	MÁQUINAS, APARELHOS, EQUIPAMENTOS E FERRAMENTAS	1231101200100 - MÁQUINAS, EQUIPAMENTOS E UTENSÍLIOS RODOVIÁRIOS	000000071	R\$ 171,63	R\$ 153.616,20	R\$ 153.616,20	R\$ 99.294,00	R\$ 40.691,71
3262	MÁQUINAS, APARELHOS, EQUIPAMENTOS E FERRAMENTAS	D - 1238101012001 - MÁQUINAS, EQUIPAMENTOS E UTENSÍLIOS RODOVIÁRIOS	000000000	R\$ 0,00	R\$ 0,00	-R\$ 53.579,15	-R\$ 61.229,31	-R\$ 10.407,08
3262	MÁQUINAS, APARELHOS, EQUIPAMENTOS E FERRAMENTAS	1231101190100 - MÁQUINAS, EQUIPAMENTOS E UTENSÍLIOS AGROPECUÁRIOS	000000339	R\$ 907.668,08	R\$ 4.113.605,30	R\$ 4.013.771,90	R\$ 3.495.934,82	R\$ 1.553.837,74
3262	MÁQUINAS, APARELHOS, EQUIPAMENTOS E FERRAMENTAS	D - 1238101011901 - MÁQUINAS, EQUIPAMENTOS E UTENSÍLIOS AGROPECUÁRIOS	000000000	R\$ 0,00	-R\$ 648.334,35	-R\$ 1.336.815,84	-R\$ 2.465.036,25	-R\$ 208.984,13
3262	MÁQUINAS, APARELHOS, EQUIPAMENTOS E FERRAMENTAS	1231101070100 - MÁQUINAS E EQUIPAMENTOS ENERGÉTICOS	000000802	R\$ 79.266,29	R\$ 104.564,21	R\$ 413.291,08	R\$ 393.074,33	R\$ 380.597,61
3262	MÁQUINAS, APARELHOS, EQUIPAMENTOS E FERRAMENTAS	D - 1238101010701 - MÁQUINAS E EQUIPAMENTOS ENERGÉTICOS	000000000	R\$ 0,00	-R\$ 147,16	-R\$ 26.596,53	-R\$ 99.056,95	-R\$ 145.915,98
3262	MÁQUINAS, APARELHOS, EQUIPAMENTOS E FERRAMENTAS	1231101040100 - APARELHOS E EQUIPAMENTOS PARA ESPORTES E DIVERSÕES	000000001	R\$ 20,00	R\$ 3.840,00	R\$ 3.840,00	R\$ 8,00	R\$ 0,00
3262	MÁQUINAS, APARELHOS, EQUIPAMENTOS E FERRAMENTAS	D - 1238101010401 - APARELHOS E EQUIPAMENTOS PARA ESPORTES E DIVERSÕES	000000000	R\$ 0,00	-R\$ 345,60	-R\$ 864,00	-R\$ 7,20	R\$ 0,00
3262	MÁQUINAS, APARELHOS, EQUIPAMENTOS E FERRAMENTAS	1231101080100 - MÁQUINAS E EQUIPAMENTOS GRÁFICOS	000000019	R\$ 28.144,01	R\$ 47.556,94	R\$ 47.556,94	R\$ 46.617,30	R\$ 49.372,30
3262	MÁQUINAS, APARELHOS, EQUIPAMENTOS E FERRAMENTAS	D - 1238101010801 - MÁQUINAS E EQUIPAMENTOS GRÁFICOS	000000000	R\$ 0,00	-R\$ 4.204,69	-R\$ 10.511,73	-R\$ 22.685,87	-R\$ 37.166,42
3262	MÁQUINAS, APARELHOS, EQUIPAMENTOS E FERRAMENTAS	1231101210100 - EQUIPAMENTOS HIDRÁULICOS E ELÉTRICOS	000000085	R\$ 8.197,69	R\$ 32.627,89	R\$ 28.624,41	R\$ 24.736,06	R\$ 19.230,28

ORGÃO	GRUPO	CONTA PATRIMONIAL - CLASSE	QUANTIDADE	2020	2021	2022	2023	2024
3262	MÁQUINAS, APARELHOS, EQUIPAMENTOS E FERRAMENTAS	D - 1238101012101 - EQUIPAMENTOS HIDRÁULICOS E ELÉTRICOS	000000000	R\$ 0,00	R\$ 0,00	-R\$ 10.446,45	-R\$ 10.256,66	-R\$ 8.111,04
3262	PEÇAS E CONJUNTO DE REPOSIÇÃO	1231106010000 - PEÇAS E CONJUNTO DE REPOSIÇÃO DESTINADOS À SUBSTITUIÇÃO	000000008	R\$ 5.958,66	R\$ 3.148,71	R\$ 3.148,71	R\$ 2.288,65	R\$ 1.529,68
3262	PEÇAS E CONJUNTO DE REPOSIÇÃO	D - 1238101060100 - PEÇAS E CONJUNTO DE REPOSIÇÃO DESTINADOS À SUBSTITUIÇÃO	000000000	R\$ 0,00	-R\$ 501,45	-R\$ 1.253,67	-R\$ 1.746,87	-R\$ 91,98
3262	VEÍCULOS	1231105010100 - VEÍCULOS DE DIVERSOS TIPOS NÃO MOTORIZADOS	000000030	R\$ 101.207,84	R\$ 110.501,91	R\$ 112.148,91	R\$ 91.322,46	R\$ 96.315,60
3262	VEÍCULOS	D - 1238101050101 - VEÍCULOS DE DIVERSOS TIPOS NÃO MOTORIZADOS	000000000	R\$ 0,00	-R\$ 40.660,72	-R\$ 56.276,37	-R\$ 37.217,80	-R\$ 41.006,15
3262	VEÍCULOS	1231105030100 - VEÍCULOS DE CARGA	000000028	R\$ 1.709.323,85	R\$ 2.516.523,85	R\$ 2.510.173,85	R\$ 2.501.448,85	R\$ 2.360.828,15
3262	VEÍCULOS	D - 1238101050301 - VEÍCULOS DE CARGA	000000000	R\$ 0,00	-R\$ 275.689,53	-R\$ 435.307,95	-R\$ 892.216,14	-R\$ 1.183.937,92
3262	VEÍCULOS	1231105030100 - VEÍCULOS ADMINISTRATIVOS	000000325	R\$ 6.930.604,63	R\$ 6.903.124,43	R\$ 6.848.646,55	R\$ 6.706.614,13	R\$ 6.585.603,46
3262	VEÍCULOS	D - 1238101050301 - VEÍCULOS ADMINISTRATIVOS	000000000	R\$ 0,00	-R\$ 1.256.674,39	-R\$ 1.707.254,88	-R\$ 3.283.281,58	-R\$ 4.731.385,12
3262	VEÍCULOS	1231105060100 - EMBARCAÇÕES	000000001	R\$ 3.770,00	R\$ 3.770,00	R\$ 3.770,00	R\$ 3.770,00	R\$ 3.770,00
3262	VEÍCULOS	D - 1238101050601 - EMBARCAÇÕES	000000000	R\$ 0,00	R\$ 0,00	R\$ 0,00	R\$ 0,00	R\$ 0,00
3262	VEÍCULOS	1231105030100 - VEÍCULOS DE PATRULHAMENTO	000000003	R\$ 16.990,00	R\$ 16.990,00	R\$ 16.990,00	R\$ 16.990,00	R\$ 1.250,00
3262	VEÍCULOS	D - 1238101050301 - VEÍCULOS DE PATRULHAMENTO	000000000	R\$ 0,00	-R\$ 4.154,06	-R\$ 7.269,60	-R\$ 13.751,28	-R\$ 43,13
3262	VEÍCULOS	1231105030100 - VEÍCULOS DE TRANSPORTE DE PASSAGEIROS	000000002	R\$ 0,02	R\$ 0,02	R\$ 0,00	R\$ 0,00	R\$ 0,00
3262	VEÍCULOS	D - 1238101050301 - VEÍCULOS DE TRANSPORTE DE PASSAGEIROS	000000000	R\$ 0,00	-R\$ 0,02	R\$ 0,00	R\$ 0,00	R\$ 0,00
3262	BENS DE INFORMÁTICA	1231102020100 - EQUIPAMENTOS DE TECNOLOGIA DA INFORMAÇÃO	000000197	R\$ 23.110,62	R\$ 27.456,56	R\$ 148.059,16	R\$ 141.621,65	R\$ 153.966,68

ORGÃO	GRUPO	CONTA PATRIMONIAL - CLASSE	QUANTIDADE	2020	2021	2022	2023	2024
3262	BENS DE INFORMÁTICA	D - 1238101020201 - EQUIPAMENTOS DE TECNOLOGIA DA INFORMAÇÃO	000000000	R\$ 0,00	-R\$ 3.129,32	-R\$ 23.784,00	-R\$ 66.001,36	-R\$ 94.717,03
3262	BENS DE INFORMÁTICA	1231102010100 - EQUIPAMENTOS DE PROCESSAMENTO DE DADOS	000001722	R\$ 2.714.620,37	R\$ 1.565.440,83	R\$ 2.544.667,75	R\$ 3.000.792,71	R\$ 3.132.160,23
3262	BENS DE INFORMÁTICA	D - 1238101020101 - EQUIPAMENTOS DE PROCESSAMENTO DE DADOS	000000000	R\$ 0,00	-R\$ 172.467,52	-R\$ 547.356,74	-R\$ 1.555.511,79	-R\$ 1.191.023,06
3262	SEMOVENTES	1231110010100 - BOVINOS, EQUINOS, SUINOS, OVINOS E CAPRINOS	000000004		R\$ 0,00	R\$ 0,00	R\$ 0,00	R\$ 18.846,00
3262	SEMOVENTES	D - 1238101100101 - BOVINOS, EQUINOS, SUINOS, OVINOS E CAPRINOS	000000004		R\$ 0,00	R\$ 0,00	R\$ 0,00	-R\$ 1.837,50
TOTAL POR EXERCÍCIO				R\$ 15.736.324,05	R\$ 16.865.420,92	R\$ 16.800.044,82	R\$ 11.244.528,23	R\$ 16.071.560,08

Informação extraída em: <https://pmi.sistemas.go.gov.br/pmi/app/>

13.3.2.3 – Bens Imóveis

CIPE ANTIGO(Código do Imóvel)	CIPE ATUAL	Órgão Público Inventariante	Código Patrimonial	Descrição do Código Patrimonial	Cidade	VALOR DO BEM EM 31/12/2020	VALOR DO BEM EM 31/12/2021	VALOR DO BEM EM 31/12/2022	VALOR DO BEM EM 31/12/2023	VALOR DO BEM EM 31/12/2024	PLANILHA DE CONTROLE
1003200010	000000170	EMATER	1232101981000	OUTROS BENS IMÓVEIS - USO ESPECIAL	Bela Vista	R\$ 0,00	R\$ 104.065,00	R\$ 100.734,92	R\$ 318.806,21	R\$ 318.806,21	Recebidos em Cessão
1018500013	000000169	EMATER	1232101020100	SALAS E ESCRITÓRIOS - USO ESPECIAL	Piracanjuba	R\$ 0,00	R\$ 0,00	R\$ 0,00	R\$ 497.226,70	R\$ 497.226,70	Recebidos em Cessão
1012900029	000000168	EMATER	1232101030100	EDIFÍCIOS - USO ESPECIAL	Jaraguá	R\$ 0,00	R\$ 0,00	R\$ 0,00	R\$ 0,00	R\$ 318.806,21	Incorporação 2024
1019000020	000000025	EMATER	1232101981000	OUTROS BENS IMÓVEIS - USO ESPECIAL	Pontalina	R\$ 0,00	R\$ 0,00	R\$ 0,00	R\$ 0,00	R\$ 179.847,62	Incorporação 2024
1017600014	000000167	EMATER	1232101981000	OUTROS BENS IMÓVEIS - USO ESPECIAL	Palmeiras	R\$ 0,00	R\$ 0,00	R\$ 522.721,51	R\$ 520.026,56	R\$ 520.026,56	Imóveis Estaduais
3326200001	000004076	EMATER	1232101040100	TERRENOS - USO ESPECIAL	Acreúna	R\$ 17.748,00	R\$ 17.748,00	R\$ 17.748,00	R\$ 23.905,88	R\$ 23.905,88	Imóveis Próprios
3326200002	000004077	EMATER	1232101020100	SALAS E ESCRITÓRIOS - USO ESPECIAL	Alexânia	R\$ 79.144,35	R\$ 79.144,35	R\$ 76.611,73	R\$ 218.542,83	R\$ 218.542,83	Imóveis Próprios
3326200003	000004078	EMATER	1232101020100	SALAS E ESCRITÓRIOS - USO ESPECIAL	Alto Paraíso de Goiás	R\$ 158.133,75	R\$ 158.133,75	R\$ 153.073,47	R\$ 427.882,89	R\$ 427.882,89	Imóveis Próprios

CIPE ANTIGO(Código do Imóvel)	CIPE ATUAL	Órgão Público Inventariante	Código Patrimonial	Descrição do Código Patrimonial	Cidade	VALOR DO BEM EM 31/12/2020	VALOR DO BEM EM 31/12/2021	VALOR DO BEM EM 31/12/2022	VALOR DO BEM EM 31/12/2023	VALOR DO BEM EM 31/12/2024	PLANILHA DE CONTROLE
3326200004	000004079	EMATER	1232101020100	SALAS E ESCRITÓRIOS - USO ESPECIAL	Alvorada do Norte	R\$ 122.080,00	R\$ 122.080,00	R\$ 118.173,44	R\$ 256.381,75	R\$ 256.381,75	Imóveis Próprios
3326200005	000004080	EMATER	1232101020100	SALAS E ESCRITÓRIOS - USO ESPECIAL	Anicuns	R\$ 250.000,00	R\$ 250.000,00	R\$ 242.000,00	R\$ 485.013,84	R\$ 485.013,84	Imóveis Próprios
3326200006	000004081	EMATER	1232101020100	SALAS E ESCRITÓRIOS - USO ESPECIAL	Araçu	R\$ 22.367,36	R\$ 22.367,36	R\$ 21.651,60	R\$ 147.878,99	R\$ 147.878,99	Imóveis Próprios
3326200007	000004082	EMATER	1232101100100	FAZENDAS - USO ESPECIAL	Araçu	R\$ 10.138.448,91	R\$ 10.138.448,91	R\$ 10.138.448,91	R\$ 58.242.424,08	R\$ 58.242.424,08	Imóveis Próprios
3326200008	000004083	EMATER	1232101020100	SALAS E ESCRITÓRIOS - USO ESPECIAL	Barro Alto	R\$ 165.000,00	R\$ 165.000,00	R\$ 159.720,00	R\$ 259.362,85	R\$ 259.362,85	Imóveis Próprios
3326200009	000004084	EMATER	1232101020100	SALAS E ESCRITÓRIOS - USO ESPECIAL	Bom Jardim de Goiás	R\$ 150.000,00	R\$ 150.000,00	R\$ 145.200,00	R\$ 259.754,22	R\$ 259.754,22	Imóveis Próprios
3326200010	000004085	EMATER	1232101020100	SALAS E ESCRITÓRIOS - USO ESPECIAL	Bom Jesus de Goiás	R\$ 121.669,95	R\$ 121.669,95	R\$ 117.776,51	R\$ 329.070,70	R\$ 329.070,70	Imóveis Próprios
3326200011	000004086	EMATER	1232101020100	SALAS E ESCRITÓRIOS - USO ESPECIAL	Cachoeira Alta	R\$ 62.146,42	R\$ 62.146,42	R\$ 60.157,73	R\$ 123.228,14	R\$ 123.228,14	Imóveis Próprios
3326200012	000004087	EMATER	1232101020100	SALAS E ESCRITÓRIOS - USO ESPECIAL	Caçu	R\$ 88.010,00	R\$ 88.010,00	R\$ 85.193,68	R\$ 143.323,19	R\$ 143.323,19	Imóveis Próprios

CIPE ANTIGO(Código do Imóvel)	CIPE ATUAL	Órgão Público Inventariante	Código Patrimonial	Descrição do Código Patrimonial	Cidade	VALOR DO BEM EM 31/12/2020	VALOR DO BEM EM 31/12/2021	VALOR DO BEM EM 31/12/2022	VALOR DO BEM EM 31/12/2023	VALOR DO BEM EM 31/12/2024	PLANILHA DE CONTROLE
3326200013	000004088	EMATER	1232101020100	SALAS E ESCRITÓRIOS - USO ESPECIAL	Campos Belos	R\$ 29.785,71	R\$ 29.785,71	R\$ 28.832,57	R\$ 137.257,65	R\$ 137.257,65	Imóveis Próprios
3326200014	000004089	EMATER	1232101020100	SALAS E ESCRITÓRIOS - USO ESPECIAL	Carmo do Rio Verde	R\$ 22.840,00	R\$ 22.840,00	R\$ 22.109,12	R\$ 199.969,89	R\$ 199.969,89	Imóveis Próprios
3326200015	000004090	EMATER	1232101020100	SALAS E ESCRITÓRIOS - USO ESPECIAL	Ceres	R\$ 181.778,10	R\$ 181.778,10	R\$ 175.961,20	R\$ 509.784,34	R\$ 509.784,34	Imóveis Próprios
3326200016	000004091	EMATER	1232101020100	SALAS E ESCRITÓRIOS - USO ESPECIAL	Goiás	R\$ 134.425,44	R\$ 134.425,44	R\$ 130.123,83	R\$ 744.007,75	R\$ 744.007,75	Imóveis Próprios
3326200017	000004092	EMATER	1232101020100	SALAS E ESCRITÓRIOS - USO ESPECIAL	Crixás	R\$ 143.653,69	R\$ 143.653,69	R\$ 139.056,77	R\$ 214.239,47	R\$ 214.239,47	Imóveis Próprios
3326200018	000004093	EMATER	1232101020100	SALAS E ESCRITÓRIOS - USO ESPECIAL	Colinas do Sul	R\$ 15.000,00	R\$ 15.000,00	R\$ 14.520,00	R\$ 233.009,98	R\$ 233.009,98	Imóveis Próprios
3326200019	000004094	EMATER	1232101020100	SALAS E ESCRITÓRIOS - USO ESPECIAL	Damolândia	R\$ 40.947,60	R\$ 40.947,60	R\$ 39.637,28	R\$ 120.460,60	R\$ 120.460,60	Imóveis Próprios
3326200020	000004095	EMATER	1232101020100	SALAS E ESCRITÓRIOS - USO ESPECIAL	Fazenda Nova	R\$ 80.000,00	R\$ 80.000,00	R\$ 77.440,00	R\$ 119.234,24	R\$ 119.234,24	Imóveis Próprios
3326200021	000004096	EMATER	1232101020100	SALAS E ESCRITÓRIOS - USO ESPECIAL	Formoso	R\$ 130.000,00	R\$ 130.000,00	R\$ 125.840,00	R\$ 227.004,99	R\$ 227.004,99	Imóveis Próprios

CIPE ANTIGO(Código do Imóvel)	CIPE ATUAL	Órgão Público Inventariante	Código Patrimonial	Descrição do Código Patrimonial	Cidade	VALOR DO BEM EM 31/12/2020	VALOR DO BEM EM 31/12/2021	VALOR DO BEM EM 31/12/2022	VALOR DO BEM EM 31/12/2023	VALOR DO BEM EM 31/12/2024	PLANILHA DE CONTROLE
3326200022	000004097	EMATER	1232101020100	SALAS E ESCRITÓRIOS - USO ESPECIAL	Goiânia	R\$ 33.143.814,42	R\$ 33.143.814,42	R\$ 32.083.212,36	R\$ 51.691.968,00	R\$ 51.691.967,60	Imóveis Próprios
3326200023	000004098	EMATER	1232101020100	SALAS E ESCRITÓRIOS - USO ESPECIAL	Goianésia	R\$ 191.105,04	R\$ 191.105,04	R\$ 184.989,68	R\$ 383.017,94	R\$ 383.017,94	Imóveis Próprios
3326200024	000004099	EMATER	1232101020100	SALAS E ESCRITÓRIOS - USO ESPECIAL	Guapó	R\$ 46.632,24	R\$ 46.632,24	R\$ 45.140,01	R\$ 134.740,62	R\$ 134.740,62	Imóveis Próprios
3326200025	000004100	EMATER	1232101040100	TERRENOS - USO ESPECIAL	Iaciara	R\$ 3.261,80	R\$ 3.261,80	R\$ 3.261,80	R\$ 4.424,40	R\$ 4.424,40	Imóveis Próprios
3326200026	000004101	EMATER	1232101020100	SALAS E ESCRITÓRIOS - USO ESPECIAL	Ipameri	R\$ 22.840,00	R\$ 22.840,00	R\$ 22.109,12	R\$ 515.208,58	R\$ 515.208,58	Imóveis Próprios
3326200027	000004102	EMATER	1232101020100	SALAS E ESCRITÓRIOS - USO ESPECIAL	Itaberaí	R\$ 50.000,00	R\$ 50.000,00	R\$ 48.400,00	R\$ 515.040,30	R\$ 515.040,30	Imóveis Próprios
3326200028	000004103	EMATER	1232101020100	SALAS E ESCRITÓRIOS - USO ESPECIAL	Itapaci	R\$ 70.000,00	R\$ 70.000,00	R\$ 67.760,00	R\$ 198.578,56	R\$ 198.578,56	Imóveis Próprios
3326200029	000004104	EMATER	1232101020100	SALAS E ESCRITÓRIOS - USO ESPECIAL	Itapirapuã	R\$ 21.905,50	R\$ 21.905,50	R\$ 21.204,52	R\$ 166.968,39	R\$ 166.968,39	Imóveis Próprios
3326200030	000004105	EMATER	1232101020100	SALAS E ESCRITÓRIOS - USO ESPECIAL	Itapuranga	R\$ 68.278,38	R\$ 68.278,38	R\$ 66.093,47	R\$ 434.495,23	R\$ 434.495,23	Imóveis Próprios

CIPE ANTIGO(Código do Imóvel)	CIPE ATUAL	Órgão Público Inventariante	Código Patrimonial	Descrição do Código Patrimonial	Cidade	VALOR DO BEM EM 31/12/2020	VALOR DO BEM EM 31/12/2021	VALOR DO BEM EM 31/12/2022	VALOR DO BEM EM 31/12/2023	VALOR DO BEM EM 31/12/2024	PLANILHA DE CONTROLE
3326200031	000004106	EMATER	1232101020100	SALAS E ESCRITÓRIOS - USO ESPECIAL	Itumbiara	R\$ 181.627,02	R\$ 181.627,02	R\$ 175.814,96	R\$ 642.792,78	R\$ 642.792,78	Imóveis Próprios
3326200032	000004107	EMATER	1232101020100	SALAS E ESCRITÓRIOS - USO ESPECIAL	Jataí	R\$ 345.263,07	R\$ 345.263,07	R\$ 334.214,65	R\$ 652.617,41	R\$ 652.617,41	Imóveis Próprios
3326200033	000004108	EMATER	1232101020100	SALAS E ESCRITÓRIOS - USO ESPECIAL	Jandaia	R\$ 90.000,00	R\$ 90.000,00	R\$ 87.120,00	R\$ 113.505,53	R\$ 113.505,53	Imóveis Próprios
3326200034	000004109	EMATER	1232101020100	SALAS E ESCRITÓRIOS - USO ESPECIAL	Jussara	R\$ 106.252,87	R\$ 106.252,87	R\$ 102.852,78	R\$ 565.319,30	R\$ 565.319,30	Imóveis Próprios
3326200035	000004110	EMATER	1232101020100	SALAS E ESCRITÓRIOS - USO ESPECIAL	Leopoldo de Bulhões	R\$ 70.000,00	R\$ 70.000,00	R\$ 67.760,00	R\$ 202.738,70	R\$ 202.738,70	Imóveis Próprios
3326200036	000004111	EMATER	1232101020100	SALAS E ESCRITÓRIOS - USO ESPECIAL	Mara Rosa	R\$ 28.201,50	R\$ 28.201,50	R\$ 27.299,05	R\$ 238.442,64	R\$ 238.442,64	Imóveis Próprios
3326200037	000004112	EMATER	1232101020100	SALAS E ESCRITÓRIOS - USO ESPECIAL	Mineiros	R\$ 322.053,34	R\$ 322.053,34	R\$ 311.747,63	R\$ 459.395,07	R\$ 459.395,07	Imóveis Próprios
3326200038	000004113	EMATER	1232101020100	SALAS E ESCRITÓRIOS - USO ESPECIAL	Morrinhos	R\$ 94.909,26	R\$ 94.909,26	R\$ 91.872,16	R\$ 368.242,30	R\$ 368.242,30	Imóveis Próprios
3326200039	000004114	EMATER	1232101020100	SALAS E ESCRITÓRIOS - USO ESPECIAL	Morro Agudo de Goiás	R\$ 20.940,00	R\$ 20.940,00	R\$ 20.269,92	R\$ 147.277,80	R\$ 147.277,80	Imóveis Próprios

CIPE ANTIGO(Código do Imóvel)	CIPE ATUAL	Órgão Público Inventariante	Código Patrimonial	Descrição do Código Patrimonial	Cidade	VALOR DO BEM EM 31/12/2020	VALOR DO BEM EM 31/12/2021	VALOR DO BEM EM 31/12/2022	VALOR DO BEM EM 31/12/2023	VALOR DO BEM EM 31/12/2024	PLANILHA DE CONTROLE
3326200040	000004115	EMATER	1232101020100	SALAS E ESCRITÓRIOS - USO ESPECIAL	Montes Claros de Goiás	R\$ 70.727,34	R\$ 70.727,34	R\$ 68.464,07	R\$ 156.137,99	R\$ 156.137,99	Imóveis Próprios
3326200041	000004116	EMATER	1232101020100	SALAS E ESCRITÓRIOS - USO ESPECIAL	Mozarlândia	R\$ 82.806,30	R\$ 82.806,30	R\$ 80.156,50	R\$ 211.947,20	R\$ 211.947,20	Imóveis Próprios
3326200042	000004117	EMATER	1232101020100	SALAS E ESCRITÓRIOS - USO ESPECIAL	Nova Veneza	R\$ 49.730,15	R\$ 49.730,15	R\$ 48.138,79	R\$ 176.273,37	R\$ 176.273,37	Imóveis Próprios
3326200043	000004118	EMATER	1232101020100	SALAS E ESCRITÓRIOS - USO ESPECIAL	Orizona	R\$ 15.372,65	R\$ 15.372,65	R\$ 14.880,73	R\$ 220.111,48	R\$ 220.111,48	Imóveis Próprios
3326200044	000004119	EMATER	1232101020100	SALAS E ESCRITÓRIOS - USO ESPECIAL	Padre Bernardo	R\$ 56.644,63	R\$ 56.644,63	R\$ 54.832,00	R\$ 157.809,58	R\$ 157.809,58	Imóveis Próprios
3326200045	000004120	EMATER	1232101020100	SALAS E ESCRITÓRIOS - USO ESPECIAL	Paranaiguara	R\$ 8.000,00	R\$ 8.000,00	R\$ 7.744,00	R\$ 103.338,99	R\$ 103.338,99	Imóveis Próprios
3326200046	000004121	EMATER	1232101020100	SALAS E ESCRITÓRIOS - USO ESPECIAL	Piranhas	R\$ 10.235,00	R\$ 10.235,00	R\$ 9.907,48	R\$ 162.955,97	R\$ 162.955,97	Imóveis Próprios
3326200047	000004122	EMATER	1232101020100	SALAS E ESCRITÓRIOS - USO ESPECIAL	Porangatu	R\$ 31.266,36	R\$ 31.266,36	R\$ 340.332,90	R\$ 402.932,10	R\$ 402.932,10	Imóveis Próprios
3326200048	000004123	EMATER	1232101100100	FAZENDAS - USO ESPECIAL	Porangatu	R\$ 31.266,36	R\$ 31.266,36	R\$ 31.266,36	R\$ 4.388.039,93	R\$ 4.388.039,93	Imóveis Próprios

CIPE ANTIGO(Código do Imóvel)	CIPE ATUAL	Órgão Público Inventariante	Código Patrimonial	Descrição do Código Patrimonial	Cidade	VALOR DO BEM EM 31/12/2020	VALOR DO BEM EM 31/12/2021	VALOR DO BEM EM 31/12/2022	VALOR DO BEM EM 31/12/2023	VALOR DO BEM EM 31/12/2024	PLANILHA DE CONTROLE
3326200049	000004124	EMATER	1232101020100	SALAS E ESCRITÓRIOS - USO ESPECIAL	Posse	R\$ 24.352,76	R\$ 24.352,76	R\$ 23.573,47	R\$ 340.105,94	R\$ 340.105,94	Imóveis Próprios
3326200050	000004125	EMATER	1232101020100	SALAS E ESCRITÓRIOS - USO ESPECIAL	Quirinópolis	R\$ 26.697,11	R\$ 26.697,11	R\$ 25.842,80	R\$ 281.140,31	R\$ 281.140,31	Imóveis Próprios
3326200051	000004126	EMATER	1232101020100	SALAS E ESCRITÓRIOS - USO ESPECIAL	Rio Quente	R\$ 4.066,29	R\$ 4.066,29	R\$ 3.936,17	R\$ 78.476,41	R\$ 78.476,41	Imóveis Próprios
3326200052	000004127	EMATER	1232101020100	SALAS E ESCRITÓRIOS - USO ESPECIAL	Rio Verde	R\$ 481.081,71	R\$ 481.081,71	R\$ 465.687,10	R\$ 835.427,08	R\$ 835.427,08	Imóveis Próprios
3326200053	000004128	EMATER	1232101020100	SALAS E ESCRITÓRIOS - USO ESPECIAL	Sanclerlândia	R\$ 9.263,19	R\$ 9.263,19	R\$ 8.966,77	R\$ 111.649,94	R\$ 111.649,94	Imóveis Próprios
3326200054	000004129	EMATER	1232101020100	SALAS E ESCRITÓRIOS - USO ESPECIAL	São Domingos	R\$ 80.000,00	R\$ 80.000,00	R\$ 77.440,00	R\$ 140.050,31	R\$ 140.050,31	Imóveis Próprios
3326200055	000004130	EMATER	1232101020100	SALAS E ESCRITÓRIOS - USO ESPECIAL	São Luis de Montes Belos	R\$ 117.343,59	R\$ 117.343,59	R\$ 113.588,60	R\$ 453.794,59	R\$ 453.794,59	Imóveis Próprios
3326200056	000004131	EMATER	1232101020100	SALAS E ESCRITÓRIOS - USO ESPECIAL	Silvânia	R\$ 196.103,03	R\$ 196.103,03	R\$ 189.827,73	R\$ 491.727,58	R\$ 491.727,58	Imóveis Próprios
3326200057	000004132	EMATER	1232101020100	SALAS E ESCRITÓRIOS - USO ESPECIAL	Trindade	R\$ 72.314,37	R\$ 72.314,37	R\$ 70.000,31	R\$ 394.375,85	R\$ 394.375,85	Imóveis Próprios

CIPE ANTIGO(Código do Imóvel)	CIPE ATUAL	Órgão Público Inventariante	Código Patrimonial	Descrição do Código Patrimonial	Cidade	VALOR DO BEM EM 31/12/2020	VALOR DO BEM EM 31/12/2021	VALOR DO BEM EM 31/12/2022	VALOR DO BEM EM 31/12/2023	VALOR DO BEM EM 31/12/2024	PLANILHA DE CONTROLE
3326200058	000004133	EMATER	1232101020100	SALAS E ESCRITÓRIOS - USO ESPECIAL	Uruana	R\$ 80.000,00	R\$ 80.000,00	R\$ 77.440,00	R\$ 221.299,44	R\$ 221.299,44	Imóveis Próprios
3326200059	000004134	EMATER	1232101020100	SALAS E ESCRITÓRIOS - USO ESPECIAL	Uruaçu	R\$ 142.064,90	R\$ 142.064,90	R\$ 137.518,82	R\$ 376.328,42	R\$ 376.328,84	Imóveis Próprios
3326200060	000004135	EMATER	1232101020100	SALAS E ESCRITÓRIOS - USO ESPECIAL	Vianópolis	R\$ 60.000,00	R\$ 60.000,00	R\$ 58.080,00	R\$ 254.476,76	R\$ 254.476,76	Imóveis Próprios
SUBTOTAL 1						R\$ 48.679.599,46	R\$ 48.783.664,46	R\$ 48.381.478,97	R\$ 132.150.970,53	R\$ 132.649.624,38	

CIPE ANTIGO(Código do Imóvel)	CIPE ATUAL	Órgão Público Inventariante	Código Patrimonial	Descrição do Código Patrimonial	Cidade	Valor Bruto Contábil 2020	Valor Bruto Contábil 2021	Valor Bruto Contábil 2022	Valor Bruto Contábil 2023	Valor Bruto Contábil 2024	
		EMATER	1232106010100	Obras em Andamento	Goiânia - Sede	R\$ 0,00	R\$ 0,00	R\$ 0,00	R\$ 26.252.870,31	R\$ 26.252.870,31	Obras em Andamento
		EMATER	1232199990100	Outras Obras em Instalações	Goiânia - Sede	R\$ 0,00	R\$ 26.237.374,55	R\$ 26.237.374,55	R\$ 0,00	R\$ 0,00	Obras em Andamento
		EMATER	1232101981000	Terreno	Goiânia	R\$ 25.533.648,20	R\$ 0,00	R\$ 0,00	R\$ 0,00		
SUBTOTAL 2						R\$ 25.533.648,20	R\$ 26.237.374,55	R\$ 26.237.374,55	R\$ 26.252.870,31	R\$ 26.252.870,31	

TOTAL (1+2)	R\$ 74.213.247,66	R\$ 75.021.039,01	R\$ 74.618.853,52	R\$ 158.403.840,84	R\$ 158.902.494,69	
--------------------	--------------------------	--------------------------	--------------------------	---------------------------	---------------------------	--

CIPE ANTIGO(Código do Imóvel)	CIPE ATUAL	Órgão Público Inventariante	Código Patrimonial	Descrição do Código Patrimonial	Cidade	VALOR DO BEM EM 31/12/2020	VALOR DO BEM EM 31/12/2021	VALOR DO BEM EM 31/12/2022	VALOR DO BEM EM 31/12/2023	VALOR DO BEM EM 31/12/2024	PLANILHA DE CONTROLE
4326200001	000000025	EMATER	1232101020100	SALAS E ESCRITÓRIOS - USO ESPECIAL	Morrinhos	R\$ 9.039,77	R\$ 9.039,77	R\$ 9.039,77	R\$ 11.117,68	R\$ 11.117,68	Imóveis Cedidos
4326200001	000000168	EMATER	1232101040100	OUTROS BENS IMÓVEIS - USO ESPECIAL	Morrinhos	R\$ 98.432,68	R\$ 98.432,68	R\$ 98.432,68	R\$ 372.065,49	R\$ 372.065,49	Imóveis Cedidos
TOTAL						R\$ 107.472,45	R\$ 107.472,45	R\$ 107.472,45	R\$ 322.417,35	R\$ 383.183,17	

14- Demonstrativo de valores pagos de multas e juros

Demonstrativo dos valores pagos de multas e juros com as devidas justificativas e as providências adotadas (por exemplo, as decorrentes da folha depagamento, da contratação de terceiros, tributários, descumprimento contratual, etc.)¹.

3262 - EMATER

Processo	Empenho	Histórico	Agosto	Setembro	Total Pago
202012404000131	2024.3262.006.00122	Empenho para pagamento de multa e juros de INSS referente as Notas Fiscais: 2821 e 2760 da empresa SAMMA SERVIÇOS LTDA, prestação de serviços de limpeza e higienização.	R\$ 1.012,37	1.545,92	R\$ 2.558,29
TOTAIS					R\$ 2.558,29

Justificativa para a Ocorrência de Multas e Juros

A incidência das multas e juros decorreu do atraso no recolhimento das obrigações previdenciárias (INSS) referentes aos serviços de limpeza e higienização da sede da EMATER nos meses de agosto e setembro de 2024. Os principais fatores que contribuíram para esse atraso foram:

- **Demoras processuais internas**, incluindo a ausência de atestado e os encaminhamentos necessários por parte do gestor do contrato, impactando no lançamento das notas fiscais no sistema REINF. Esse atraso comprometeu a correta tramitação para a liquidação e pagamento da prestação dos serviços. Quando as notas fiscais foram finalmente registradas no sistema mencionado, gerou-se a incidência de multa e juros, afetando o trâmite administrativo e a efetiva liberação dos pagamentos dentro do prazo estipulado.
- **Atrasos na emissão e validação das notas fiscais**, os quais resultaram em dificuldades para programar os repasses dentro do período correto.

Providências Adotadas Com o objetivo de evitar ocorrências futuras semelhantes, foram implementadas as seguintes medidas:

- **Revisão dos processos internos** de aprovação e pagamento, buscando reduzir o tempo de trâmite e garantir maior celeridade nas liberações.
- **Melhoria na comunicação entre os setores envolvidos**, garantindo que as demandas sejam tratadas com prioridade e dentro dos prazos legais e maior observação a legislação vigente.
- **Encaminhamento do processo** através Despacho nº 1251/2024/EMATER/GEEOF-12452, sugerindo à apuração das responsabilidades.
- **Processo de apuração nº 202512404000544.**

¹ Informação extraída em: <https://siofi.sistemas.go.gov.br/>

15 – Medidas adotadas em cumprimento a decisões do TCE-GO e Tomadas de Contas Especiais

Até o presente exercício, não houve decisões expedidas pelo Tribunal de Contas do Estado de Goiás (TCE-GO) direcionadas à EMATER Goiás que demandassem providências por parte da Agência.

No que se refere às tomadas de contas especiais instauradas no exercício, registra-se a abertura do Processo nº 201912404001100 (SEI), referente ao Convênio nº 011/2012, firmado entre a EMATER e a Fundação de Desenvolvimento, Assistência Técnica e Extensão Rural de Goiás – FUNDATER. Após apuração realizada pela Controladoria-Geral do Estado (CGE), foi identificado um dano ao erário no valor de R\$ 4.540.758,12. O processo foi encaminhado ao TCE-GO em 23 de outubro de 2024 e encontra-se em tramitação.

Por fim, informa-se que não houve conclusão de tomadas de contas especiais no exercício.

RAFAEL MAGALHÃES DE GOUVEIA
Presidente

IGOR RICARDO SILVA CAVALCANTE
Diretor de Gestão Integrada

WIVIAN SIQUEIRA PINTO
Gerente de Contabilidade

ANEXO I - CONVÊNIOS MUNICIPAIS

Posição em 31.12.2024

Informações sobre as Transferências Recebidas							
Objeto/Programa/Projeto: assistência técnica e extensão rural							
Instrumento: 1				Nº do Instrumento: 043/2022			
Concedente: ARAGARÇAS				CNPJ: 02.125.227.0001/99			
Quadros		Convênio		Valores Recebidos		Vigência	
Global	Contrapartida	Quant.	Valor Mensal	No Exercício	Acumulado Até o Exercício	Início	Fim
21.600,00	01 técnico	48	450,00	5.400,00	15.300,00	01/03/2022	28/02/2026
Situação da Transferência: Débito Automático							
LEGENDA:							
Instrumento:							
1- Convênio							
2- Contrato de Repasse							
3- Termo de Cooperação							

Fonte: Gerência de Compras Governamentais

Informações sobre as Transferências Recebidas							
Objeto/Programa/Projeto: assistência técnica e extensão rural							
Instrumento: 1				Nº do Instrumento: 010/2020			
Concedente: ARENÓPOLIS				CNPJ: 00007914000184			
Valores Pactuados		Convênio		Valores Recebidos		Vigência	
Global	Contrapartida	Quant.	Valor Mensal	No Exercício	Acumulado Até o Exercício	Início	Fim
90.000,00	01 técnico	60	1.500,00	18.000,00	76.500,00	01/10/2020	30/09/2025
Situação da Transferência: Débito Automático							
LEGENDA:							
Instrumento:							
1- Convênio							
2- Contrato de Repasse							
3- Termo de Cooperação							

Fonte: Gerência de Compras Governamentais

Informações sobre as Transferências Recebidas							
Objeto/Programa/Projeto: assistência técnica e extensão rural							
Instrumento: 1				Nº do Instrumento: 005/2024			
Concedente: BOM JARDIM DE GOIÁS				CNPJ: 02.186.708/0001-04			
Valores Pactuados		Convênio		Valores Recebidos		Vigência	
Global	Contrapartida	Quant.	Valor Mensal	No Exercício	Acumulado Até o Exercício	Início	Fim
90.000,00	01 técnico	60	1.500,00	0,00	0,00	01/04/2024	31/03/2029
Situação da Transferência: Débito Automático							
LEGENDA:							
Instrumento: 1- Convênio 2- Contrato de Repasse 3- Termo de Cooperação Convênio							

Fonte: Gerência de Compras Governamentais

Informações sobre as Transferências Recebidas							
Objeto/Programa/Projeto: assistência técnica e extensão rural							
Instrumento: 1				Nº do Instrumento: 022/2023			
Concedente: DIORAMA				CNPJ: 01.335.363/0001-40			
Valores Pactuados		Convênio		Valores Recebidos		Vigência	
Global	Contrapartida	Quant.	Valor Mensal	No Exercício	Acumulado Até o Exercício	Início	Fim
55.800,00	01 técnico	60	930,00	11.600,00	14.520,00	01/10/2023	30/09/2028
Situação da Transferência: Débito Automático							
LEGENDA:							
Instrumento: 1 - Convênio 2 - Contrato de Repasse 3 - Termo de Cooperação Convênio							

Fonte: Gerência de Compras Governamentais

Informações sobre as Transferências Recebidas							
Objeto/Programa/Projeto: assistência técnica e extensão rural							
Instrumento: 1				Nº do Instrumento: 048/2021			
Concedente: DOVERLANDIA				CNPJ: 00.078.790/0001-28			
Valores Pactuados		Convênio		Valores Recebidos		Vigência	
Global	Contrapartida	Quant.	Valor Mensal	No Exercício	Acumulado Até o Exercício	Início	Fim
63.000,00	01 técnico	60	1.050,00	12.600,00	42.450,00	01/09/2021	31/08/2026
Situação da Transferência: Débito Automático							
LEGENDA:							
Instrumento: 1- Convênio 2- Contrato de Repasse 3- Termo de Cooperação Convênio							

Fonte: Gerência de Compras Governamentais

Informações sobre as Transferências Recebidas							
Objeto/Programa/Projeto: assistência técnica e extensão rural							
Instrumento: 1				Nº do Instrumento: 094/2021			
Concedente: FAZENDA NOVA				CNPJ: 01.915.313/0001-32			
Valores Pactuados		Convênio		Valores Recebidos		Vigência	
Global	Contrapartida	Quant.	Valor Mensal	No Exercício	Acumulado Até o Exercício	Início	Fim
90.000,00	01 técnico	60	1.500,00	18.000,00	61.500,00	01/07/2021	30/06/2026
Situação da Transferência: Débito Automático							
LEGENDA:							
Instrumento: 1- Convênio 2- Contrato de Repasse 3- Termo de Cooperação							

Fonte: Gerência de Compras Governamentais

Informações sobre as Transferências Recebidas							
Objeto/Programa/Projeto: assistência técnica e extensão rural							
Instrumento: 1				Nº do Instrumento: 018/2020			
Concedente: IPORA				CNPJ: 01.157.536/0001-88			
Valores Pactuados		Convênio		Valores Recebidos		Vigência	
Global	Contrapartida	Quant.	Valor Mensal	No Exercício	Acumulado Até o Exercício	Início	Fim
120.000,00	02 técnicos	60	2.000,00	24.000,00	98.000,00	22/11/2020	21/11/2025
Situação da Transferência: Débito Automático							
LEGENDA:							
Instrumento: 1- Convênio 2- Contrato de Repasse 3- Termo de Cooperação							

Fonte: Gerência de Compras Governamentais

Informações sobre as Transferências Recebidas							
Objeto/Programa/Projeto: assistência técnica e extensão rural							
Instrumento: 1				Nº do Instrumento: 013/2020			
Concedente: IVOLANDIA				CNPJ: 02.321.891/0001-03			
Valores Pactuados		Convênio		Valores Recebidos		Vigência	
Global	Contrapartida	Quant.	Valor Mensal	No Exercício	Acumulado Até o Exercício	Início	Fim
72.000,00	01 técnico	48	1.500,00	12.000,00	72.000,00	01/09/2020	31/08/2024
Situação da Transferência: Débito Automático							
LEGENDA:							
Instrumento: 1- Convênio 2- Contrato de Repasse 3- Termo de Cooperação							

Fonte: Gerência de Compras Governamentais

Informações sobre as Transferências Recebidas							
Objeto/Programa/Projeto: assistência técnica e extensão rural							
Instrumento: 1				Nº do Instrumento: s/n			
Concedente: IVOLANDIA				CNPJ: 02.321.891/0001-03			
Valores Pactuados		Aditivos		Valores Recebidos		Vigência	
Global	Contrapartida	Quant.	Valor Mensal	No Exercício	Acumulado Até o Exercício	Início	Fim
18.000,00	01 técnico	12	1.500,00	6.000,00	6.000,00	01/09/2024	31/08/2025
Situação da Transferência: Débito Automático							
LEGENDA:							
Instrumento:							
1 - Convênio							
2 - Contrato de Repasse							
3 - Termo de Cooperação							

Fonte: Gerência de Compras Governamentais

Informações sobre as Transferências Recebidas							
Objeto/Programa/Projeto: assistência técnica e extensão rural							
Instrumento: 1				Nº do Instrumento: 028/2021			
Concedente: JAUPACI				CNPJ: 01.767.342/0001-02			
Valores Pactuados		Convênio		Valores Recebidos		Vigência	
Global	Contrapartida	Quant.	Valor Mensal	No Exercício	Acumulado Até o Exercício	Início	Fim
63.000,00	01 TECNICO	60	1.050,00	12.000,00	42.000,00	01/08/2021	31/07/2026
Situação da Transferência: Débito Automático							
LEGENDA:							
Instrumento:							
1- Convênio							
2- Contrato de Repasse							
3- Termo de Cooperação							

Fonte: Gerência de Compras Governamentais

Informações sobre as Transferências Recebidas							
Objeto/Programa/Projeto: assistência técnica e extensão rural							
Instrumento: 1				Nº do Instrumento: 017/2023			
Concedente: JUSSARA				CNPJ: 02.922.128/0001-38			
Valores Pactuados		Convênio		Valores Recebidos		Vigência	
Global	Contrapartida	Quant.	Valor Mensal	No Exercício	Acumulado Até o Exercício	Início	Fim
90.000,00	01 técnico	60	1.500,00	19.500,00	22.500,00	01/09/2023	31/08/2028
Situação da Transferência: Depósito							
LEGENDA:							
Instrumento:							
1- Convênio							
2- Contrato de Repasse							
3- Termo de Cooperação							

Fonte: Gerência de Compras Governamentais

Informações sobre as Transferências Recebidas							
Objeto/Programa/Projeto: assistência técnica e extensão rural							
Instrumento: 1				Nº do Instrumento: 114/2021			
Concedente: MOIPORA				CNPJ: 01.767.722/0001-39			
Valores Pactuados		Convênio		Valores Recebidos		Vigência	
Global	Contrapartida	Quant.	Valor Mensal	No Exercício	Acumulado Até o Exercício	Início	Fim
27.000,00	01 técnico	60	450,00	0,00	9.450,00	01/12/2021	30/11/2026
Situação da Transferência: Depósito							
LEGENDA:							
Instrumento:							
1- Convênio							
2- Contrato de Repasse							
3- Termo de Cooperação							

Fonte: Gerência de Compras Governamentais

Informações sobre as Transferências Recebidas							
Objeto/Programa/Projeto: assistência técnica e extensão rural							
Instrumento: 1				Nº do Instrumento: 072/2023			
Concedente: MONTES CLAROS DE GOIAS				CNPJ: 01.767.722/0001-39			
Valores Pactuados		Convênio		Valores Recebidos		Vigência	
Global	Contrapartida	Quant.	Valor Mensal	No Exercício	Acumulado Até o Exercício	Início	Fim
54.000,00	01 técnico	60	900,00	11.700,00	15.300,00	01/07/2023	30/06/2028
Situação da Transferência: Débito automático							
LEGENDA:							
Instrumento: 1- Convênio 2- Contrato de Repasse 3- Termo de Cooperação							

Fonte: Gerência de Compras Governamentais

Informações sobre as Transferências Recebidas							
Objeto/Programa/Projeto: assistência técnica e extensão rural							
Instrumento: 1				Nº do Instrumento: 024/2021			
Concedente: Novo Brasil				CNPJ: 02.006.874/0001-56			
Valores Pactuados		Convênio		Valores Recebidos		Vigência	
Global	Contrapartida	Quant.	Valor Mensal	No Exercício	Acumulado Até o Exercício	Início	Fim
60.000,00	01 técnico	60	1.000,00	0,00	2.000,00	01/06/2021	31/05/2026
Situação da Transferência: Débito Automático							
LEGENDA:							
Instrumento: 1- Convênio 2- Contrato de Repasse 3- Termo de Cooperação							

Fonte: Gerência de Compras Governamentais

Informações sobre as Transferências Recebidas							
Objeto/Programa/Projeto: assistência técnica e extensão rural							
Instrumento: 1				Nº do Instrumento: 009/2024			
Concedente: PALESTINA DE GOIÁS				CNPJ: 24.858.102/0001-00			
Valores Pactuados		Convênio		Valores Recebidos		Vigência	
Global	Contrapartida	Quant.	Valor Mensal	No Exercício	Acumulado Até o Exercício	Início	Fim
55.800,00	01 técnico	60	930,00	0,00	0,00	01/06/2024	31/05/2029
Situação da Transferência: Depósito							
LEGENDA:							
Instrumento: 1 - Convênio 2 - Contrato de Repasse 3 - Termo de Cooperação							

Fonte: Gerência de Compras Governamentais

Informações sobre as Transferências Recebidas							
Objeto/Programa/Projeto: assistência técnica e extensão rural							
Instrumento: 1				Nº do Instrumento: 061/2021			
Concedente: PIRANHAS				CNPJ: 01.168.145/0001-69			
Valores Pactuados		Convênio		Valores Recebidos		Vigência	
Global	Contrapartida	Quant.	Valor Mensal	No Exercício	Acumulado Até o Exercício	Início	Fim
85.500,00	01 técnico	57	1.500,00	15.000,00	60.000,00	01/06/2021	28/02/2026
Situação da Transferência: Débito Automático							
LEGENDA:							
Instrumento: 1 - Convênio 2 - Contrato de Repasse 3 - Termo de Cooperação							

Fonte: Gerência de Compras Governamentais

Informações sobre as Transferências Recebidas							
Objeto/Programa/Projeto: assistência técnica e extensão rural							
Instrumento: 1				Nº do Instrumento: 061/2022			
Concedente: SANTA FE DE GOIAS				CNPJ: 25.107.517/0001-05			
Valores Pactuados		Convênio		Valores Recebidos		Vigência	
Global	Contrapartida	Quant.	Valor Mensal	No Exercício	Acumulado Até o Exercício	Início	Fim
27.000,00	01 técnico	60	450,00	5.400,00	13.500,00	01/06/2022	31/05/2027
Situação da Transferência: Débito Automático							
LEGENDA:							
Instrumento:							
1 - Convênio							
2 - Contrato de Repasse							
3 - Termo de Cooperação							

Fonte: Gerência de Compras Governamentais

Informações sobre as Transferências Recebidas							
Objeto/Programa/Projeto: assistência técnica e extensão rural							
Instrumento: 1				Nº do Instrumento: 011/2022			
Concedente: CAMPO ALEGRE DE GOIAS				CNPJ: 01.763.614/0001-98			
Valores Pactuados		Convênio		Valores Recebidos		Vigência	
Global	Contrapartida	Quant.	Valor Mensal	No Exercício	Acumulado Até o Exercício	Início	Fim
37.800,00	01 técnico	45	1.050,00	12.600,00	36.750,00	01/01/2022	37/12/2025
Situação da Transferência: Débito Automático							
LEGENDA:							
Instrumento:							
1- Convênio							
2- Contrato de Repasse							
3- Termo de Cooperação							

Fonte: Gerência de Compras Governamentais

Informações sobre as Transferências Recebidas							
Objeto/Programa/Projeto: assistência técnica e extensão rural							
Instrumento: 1				Nº do Instrumento: 062/2021			
Concedente: CORUMBAÍBA				CNPJ: 01.302.603/0001-00			
Valores Pactuados		Convênio		Valores Recebidos		Vigência	
Global	Contrapartida	Quant.	Valor Mensal	No Exercício	Acumulado Até o Exercício	Início	Fim
85.500,00	01 técnico	57	1.500,00	37.500,00	52.500,00	01/06/2021	28/02/2026
Situação da Transferência: Débito Automático							
LEGENDA:							
Instrumento:							
1- Convênio							
2- Contrato de Repasse							
3- Termo de Cooperação							

Fonte: Gerência de Compras Governamentais

Informações sobre as Transferências Recebidas							
Objeto/Programa/Projeto: assistência técnica e extensão rural							
Instrumento: 1				Nº do Instrumento: 15/2022			
Concedente: CRISTIANÓPOLIS				CNPJ: 01.180.645/0001-16			
Valores Pactuados		Convênio		Valores Recebidos		Vigência	
Global	Contrapartida	Quant.	Valor Mensal	No Exercício	Acumulado Até o Exercício	Início	Fim
90.000,00	01 técnico	60	1.500,00	18.000,00	51.000,00	01/02/2022	31/01/2027
Situação da Transferência: Débito Automático							
LEGENDA:							
Instrumento:							
1- Convênio							
2- Contrato de Repasse							
3- Termo de Cooperação							

Fonte: Gerência de Compras Governamentais

Informações sobre as Transferências Recebidas							
Objeto/Programa/Projeto: assistência técnica e extensão rural							
Instrumento: 1				Nº do Instrumento: 020/2022			
Concedente: DAVINOPOLIS				CNPJ: 01.130.277/0001-00			
Valores Pactuados		Convênio		Valores Recebidos		Vigência	
Global	Contrapartida	Quant.	Valor Mensal	No Exercício	Acumulado Até o Exercício	Início	Fim
54.000,00	01 técnico	60	900,00	10.800,00	29.700,00	01/04/2022	31/03/2027
Situação da Transferência: Débito Automático							
LEGENDA:							
Instrumento: 1- Convênio 2- Contrato de Repasse 3- Termo de Cooperação							

Fonte: Gerência de Compras Governamentais

Informações sobre as Transferências Recebidas							
Objeto/Programa/Projeto: assistência técnica e extensão rural							
Instrumento: 1				Nº do Instrumento: 072/2021			
Concedente: GOIANDIRA				CNPJ: 01.303.221/0001-00			
Valores Pactuados		Convênio		Valores Recebidos		Vigência	
Global	Contrapartida	Quant.	Valor Mensal	No Exercício	Acumulado Até o Exercício	Início	Fim
39.000,00	01 técnico	60	650,00	7.800,00	24.700,00	01/10/2021	30/09/2026
Situação da Transferência: Débito Automático							
LEGENDA:							
Instrumento: 1- Convênio 2- Contrato de Repasse 3- Termo de Cooperação							

Fonte: Gerência de Compras Governamentais

Informações sobre as Transferências Recebidas							
Objeto/Programa/Projeto: assistência técnica e extensão rural							
Instrumento: 1				Nº do Instrumento: 046/2022			
Concedente: IPAMERI				CNPJ: 01.763.606/0001-41			
Valores Pactuados		Convênio		Valores Recebidos		Vigência	
Global	Contrapartida	Quant.	Valor Mensal	No Exercício	Acumulado Até o Exercício	Início	Fim
90.000,00	01 técnico	60	1.500,00	18.000,00	45.000,00	01/06/2022	31/05/2027
Situação da Transferência: Débito Automático							
LEGENDA:							
Instrumento: 1- Convênio 2- Contrato de Repasse 3- Termo de Cooperação							

Fonte: Gerência de Compras Governamentais

Informações sobre as Transferências Recebidas							
Objeto/Programa/Projeto: assistência técnica e extensão rural							
Instrumento: 1				Nº do Instrumento: 115/2021			
Concedente: ORIZONA				CNPJ: 02.385.839/0001-10			
Valores Pactuados		Convênio		Valores Recebidos		Vigência	
Global	Contrapartida	Quant.	Valor Mensal	No Exercício	Acumulado Até o Exercício	Início	Fim
147.300,00	02 técnicos	60	2.455,00	29.460,00	98.000,00	01/08/2021	31/07/2026
Situação da Transferência: Débito Automático							
LEGENDA:							
Instrumento: 1- Convênio 2- Contrato de Repasse 3- Termo de Cooperação							

Fonte: Gerência de Compras Governamentais

Informações sobre as Transferências Recebidas							
Objeto/Programa/Projeto: assistência técnica e extensão rural							
Instrumento: 1				Nº do Instrumento: 052/2022			
Concedente: OUVIDOR				CNPJ: 01.131.010/0001-29			
Valores Pactuados		Convênio		Valores Recebidos		Vigência	
Global	Contrapartida	Quant.	Valor Mensal	No Exercício	Acumulado Até o Exercício	Início	Fim
54.000,00	01 técnico	60	900,00	10.800,00	29.700,00	01/04/2022	31/03/2027
Situação da Transferência: Débito Automático							
LEGENDA:							
Instrumento: 1- Convênio 2- Contrato de Repasse 3- Termo de Cooperação							

Fonte: Gerência de Compras Governamentais

Informações sobre as Transferências Recebidas							
Objeto/Programa/Projeto: assistência técnica e extensão rural							
Instrumento: 1				Nº do Instrumento: 055/2021			
Concedente: PIRES DO RIO				CNPJ: 01.181.585/0001-56			
Valores Pactuados		Convênio		Valores Recebidos		Vigência	
Global	Contrapartida	Quant.	Valor Mensal	No Exercício	Acumulado Até o Exercício	Início	Fim
90.000,00	01 técnico	60	1.500,00	19.500,00	61.500,00	01/08/2021	31/07/2026
Situação da Transferência: Débito Automático - Suspensão pela prefeitura							
LEGENDA:							
Instrumento: 1- Convênio 2- Contrato de Repasse 3- Termo de Cooperação							

Fonte: Gerência de Compras Governamentais

Informações sobre as Transferências Recebidas							
Objeto/Programa/Projeto: assistência técnica e extensão rural							
Instrumento: 1				Nº do Instrumento: 022/2022			
Concedente: SANTA CRUZ DE GOIAS				CNPJ: 02.669.976/0001-87			
Valores Pactuados		Convênio		Valores Recebidos		Vigência	
Global	Contrapartida	Quant.	Valor Mensal	No Exercício	Acumulado Até o Exercício	Início	Fim
78.000,00	01 técnico	60	1.300,00	15.600,00	42.900,00	01/04/2022	31/03/2027
Situação da Transferência: Débito Automático							
LEGENDA:							
Instrumento: 1- Convênio 2- Contrato de Repasse 3- Termo de Cooperação							

Fonte: Gerência de Compras Governamentais

Informações sobre as Transferências Recebidas							
Objeto/Programa/Projeto: assistência técnica e extensão rural							
Instrumento: 1				Nº do Instrumento: 082/2021			
Concedente: SÃO MIGUEL P QUATRO				CNPJ: 24.862.864/0001-80			
Valores Pactuados		Convênio		Valores Recebidos		Vigência	
Global	Contrapartida	Quant.	Valor Mensal	No Exercício	Acumulado Até o Exercício	Início	Fim
37.700,00	01 técnico	58	650,00	0,00	0,00	01/10/2021	31/07/2026
Situação da Transferência: Débito Automático - ofício suspenso pela Prefeitura							
LEGENDA:							
Instrumento: 1- Convênio 2- Contrato de Repasse 3- Termo de Cooperação							

Fonte: Gerência de Compras Governamentais

Informações sobre as Transferências Recebidas							
Objeto/Programa/Projeto: assistência técnica e extensão rural							
Instrumento: 1				Nº do Instrumento: 027/2023			
Concedente: SILVÂNIA				CNPJ: 01.068.030/0001-00			
Valores Pactuados		Convênio		Valores Recebidos		Vigência	
Global	Contrapartida	Quant.	Valor Mensal	No Exercício	Acumulado Até o Exercício	Início	Fim
78.000,00	01 técnico	60	1.300,00	0,00	0,00	01/10/2023	30/09/2028
Situação da Transferência: depósito em conta. Convênio inadimplente							
LEGENDA:							
Instrumento: 1- Convênio 2- Contrato de Repasse 3- Termo de Cooperação							

Fonte: Gerência de Compras Governamentais

Informações sobre as Transferências Recebidas							
Objeto/Programa/Projeto: assistência técnica e extensão rural							
Instrumento: 1				Nº do Instrumento: 086/2021			
Concedente: TRÊS RANCHOS				CNPJ: 01.304.286/0001-61			
Valores Pactuados		Convênio		Valores Recebidos		Vigência	
Global	Contrapartida	Quant.	Valor Mensal	No Exercício	Acumulado Até o Exercício	Início	Fim
81.000,00	01 técnico	54	1.500,00	18.000,00	61.500,00	01/07/2021	31/12/2025
Situação da Transferência: Débito Automático							
LEGENDA:							
Instrumento: 1 - Convênio 2 - Contrato de Repasse 3 - Termo de Cooperação							

Fonte: Gerência de Compras Governamentais

Informações sobre as Transferências Recebidas							
Objeto/Programa/Projeto: assistência técnica e extensão rural							
Instrumento: 1				Nº do Instrumento: 118/2021			
Concedente: URUTAÍ				CNPJ: 01.763.622/0001-34			
Valores Pactuados		Convênio		Valores Recebidos		Vigência	
Global	Contrapartida	Quant.	Valor Mensal	No Exercício	Acumulado Até o Exercício	Início	Fim
54.000,00	01 técnico	60	900,00	10.800,00	32.400,00	01/12/2021	30/11/2026
Situação da Transferência: Débito Automático							
LEGENDA:							
Instrumento: 1- Convênio 2- Contrato de Repasse 3- Termo de Cooperação							

Fonte: Gerência de Compras Governamentais

Informações sobre as Transferências Recebidas							
Objeto/Programa/Projeto: assistência técnica e extensão rural							
Instrumento: 1				Nº do Instrumento: 039/2021			
Concedente: VIANÓPOLIS				CNPJ: 01.299.692/0001-83			
Valores Pactuados		Convênio		Valores Recebidos		Vigência	
Global	Contrapartida	Quant.	Valor Mensal	No Exercício	Acumulado Até o Exercício	Início	Fim
54.435,00	01 técnico	57	955,00	0,00	0,00	01/06/2021	28/02/2026
Situação da Transferência: Depósito em conta /Convênio inadimplente.							
LEGENDA:							
Instrumento: 1- Convênio 2- Contrato de Repasse 3- Termo de Cooperação							

Fonte: Gerência de Compras Governamentais

Informações sobre as Transferências Recebidas							
Objeto/Programa/Projeto: assistência técnica e extensão rural							
Instrumento: 1				Nº do Instrumento: 019/2020			
Concedente: ÁGUA FRIA DE GOIAS				CNPJ: 25.141.292/0001-03			
Valores Pactuados		Convênio		Valores Recebidos		Vigência	
Global	Contrapartida	Quant.	Valor Mensal	No Exercício	Acumulado Até o Exercício	Início	Fim
90.000,00	01 técnico	60	1.500,00	18.000,00	78.000,00	01/09/2020	31/08/2025
Situação da Transferência: Débito Automático							
LEGENDA:							
Instrumento: 1- Convênio 2- Contrato de Repasse 3- Termo de Cooperação							

Fonte: Gerência de Compras Governamentais

Informações sobre as Transferências Recebidas							
Objeto/Programa/Projeto: assistência técnica e extensão rural							
Instrumento: 1				Nº do Instrumento: 090/2021			
Concedente: ÁGUAS LINDAS DE GOIAS				CNPJ: 01.616.520/0001-96			
Valores Pactuados		Convênio		Valores Recebidos		Vigência	
Global	Contrapartida	Quant.	Valor Mensal	No Exercício	Acumulado Até o Exercício	Início	Fim
90.000,00	01 técnico	60	1.500,00	15.000,00	49.500,00	01/12/2021	30/11/2026
Situação da Transferência: Depósito							
LEGENDA:							
Instrumento: 1- Convênio 2- Contrato de Repasse 3- Termo de Cooperação							

Fonte: Gerência de Compras Governamentais

Informações sobre as Transferências Recebidas							
Objeto/Programa/Projeto: assistência técnica e extensão rural							
Instrumento: 1				Nº do Instrumento: 076/2021			
Concedente: ALEXÂNIA				CNPJ: 01-298975/0001-00			
Valores Pactuados		Convênio		Valores Recebidos		Vigência	
Global	Contrapartida	Quant.	Valor Mensal	No Exercício	Acumulado Até o Exercício	Início	Fim
90.000,00	01 técnico	60	1.500,00	19.500,00	60.000,00	01/09/2021	31/08/2026
Situação da Transferência: Depósito							
LEGENDA:							
Instrumento:							
1- Convênio							
2- Contrato de Repasse							
3- Termo de Cooperação							

Fonte: Gerência de Compras Governamentais

Informações sobre as Transferências Recebidas							
Objeto/Programa/Projeto: assistência técnica e extensão rural							
Instrumento: 1				Nº do Instrumento: 009/2022			
Concedente: CABECEIRAS				CNPJ: 01.740.430/0001-02			
Valores Pactuados		Convênio		Valores Recebidos		Vigência	
Global	Contrapartida	Quant.	Valor Mensal	No Exercício	Acumulado Até o Exercício	Início	Fim
108.000,00	02 técnicos	60	1.800,00	21.600,00	58.500,00	01/04/2022	31/03/2027
Situação da Transferência: Débito Automático							
LEGENDA:							
Instrumento:							
1- Convênio							
2- Contrato de Repasse							
3- Termo de Cooperação							

Fonte: Gerência de Compras Governamentais

Informações sobre as Transferências Recebidas							
Objeto/Programa/Projeto: assistência técnica e extensão rural							
Instrumento: 1				Nº do Instrumento: 010/2024			
Concedente: CIDADE OCIDENTAL				CNPJ: 36.862.621/0001-21			
Valores Pactuados		Convênio		Valores Recebidos		Vigência	
Global	Contrapartida	Quant.	Valor Mensal	No Exercício	Acumulado Até o Exercício	Início	Fim
234.000,00	01 técnico	60	3.900,00	15.600,00	15.600,00	01/08/2024	31/07/2029
Situação da Transferência: Débito Automático							
LEGENDA:							
Instrumento: 1- Convênio 2- Contrato de Repasse 3- Termo de Cooperação							

Fonte: Gerência de Compras Governamentais

Informações sobre as Transferências Recebidas							
Objeto/Programa/Projeto: assistência técnica e extensão rural							
Instrumento: 1				Nº do Instrumento: 026/2023			
Concedente: COCALZINHO DE GOIAS				CNPJ: 36.985.463/0001-05			
Valores Pactuados		Convênio		Valores Recebidos		Vigência	
Global	Contrapartida	Quant.	Valor Mensal	No Exercício	Acumulado Até o Exercício	Início	Fim
53.100,00	01 técnico	59	900,00	10.800,00	11.700,00	01/12/2023	30/10/2028
Situação da Transferência: Débito Automático							
LEGENDA:							
Instrumento: 1- Convênio 2- Contrato de Repasse 3- Termo de Cooperação							

Fonte: Gerência de Compras Governamentais

Informações sobre as Transferências Recebidas							
Objeto/Programa/Projeto: assistência técnica e extensão rural							
Instrumento: 1				Nº do Instrumento: 029/2021			
Concedente: CORUMBA DE GOIAS				CNPJ: 01.118.850/0001-51			
Valores Pactuados		Convênio		Valores Recebidos		Vigência	
Global	Contrapartida	Quant.	Valor Mensal	No Exercício	Acumulado Até o Exercício	Início	Fim
165.000,00	01 técnico	55	3.000,00	36.000,00	126.000,00	01/06/2021	31/12/2025
Situação da Transferência: Débito Automático							
LEGENDA:							
Instrumento:							
1- Convênio							
2- Contrato de Repasse							
3- Termo de Cooperação							

Fonte: Gerência de Compras Governamentais

Informações sobre as Transferências Recebidas							
Objeto/Programa/Projeto: assistência técnica e extensão rural							
Instrumento: 1				Nº do Instrumento: 050/2022			
Concedente: FLORES DE GOIÁS				CNPJ: 01.740.497/0001-47			
Valores Pactuados		Convênio		Valores Recebidos		Vigência	
Global	Contrapartida	Quant.	Valor Mensal	No Exercício	Acumulado Até o Exercício	Início	Fim
90.000,00	01 técnico	60	1.500,00	0,00	0,00	01/10/2022	30/09/2027
Situação da Transferência: Débito automático							
LEGENDA:							
Instrumento:							
1- Convênio							
2- Contrato de Repasse							
3- Termo de Cooperação							

Fonte: Gerência de Compras Governamentais

Informações sobre as Transferências Recebidas							
Objeto/Programa/Projeto: assistência técnica e extensão rural							
Instrumento: 1				Nº do Instrumento: 067/2022			
Concedente: FORMOSA				CNPJ: 01.738.780/0001-34			
Valores Pactuados		Convênio		Valores Recebidos		Vigência	
Global	Contrapartida	Quant.	Valor Mensal	No Exercício	Acumulado Até o Exercício	Início	Fim
240.000,00	03 técnicos	60	4.000,00	28.000,00	136.000,00	01/10/2022	30/09/2027
Situação da Transferência: Depósito							
LEGENDA:							
Instrumento: 1- Convênio 2- Contrato de Repasse 3- Termo de Cooperação							

Fonte: Gerência de Compras Governamentais

Informações sobre as Transferências Recebidas							
Objeto/Programa/Projeto: assistência técnica e extensão rural							
Instrumento: 1				Nº do Instrumento: 045/2021			
Concedente: LUZIÂNIA				CNPJ: 01.169.416/0001-09			
Valores Pactuados		Convênio		Valores Recebidos		Vigência	
Global	Contrapartida	Quant.	Valor Mensal	No Exercício	Acumulado Até o Exercício	Início	Fim
164.083,68	02 técnicos	48	3.418,41	41.020,90	121.443,94	01/08/2021	31/07/2025
Situação da Transferência: Depósito							
LEGENDA:							
Instrumento: 1- Convênio 2- Contrato de Repasse 3- Termo de Cooperação							

Fonte: Gerência de Compras Governamentais

Informações sobre as Transferências Recebidas							
Objeto/Programa/Projeto: assistência técnica e extensão rural							
Instrumento: 1				Nº do Instrumento: 017/2020			
Concedente: MIMOSO DE GOIAS				CNPJ: 25.053.430/0001-00			
Valores Pactuados		Convênio		Valores Recebidos		Vigência	
Global	Contrapartida	Quant.	Valor Mensal	No Exercício	Acumulado Até o Exercício	Início	Fim
90.000,00	01 técnico	60	1.500,00	18.000,00	76.500,00	17/09/2020	16/09/2025
Situação da Transferência: Débito Automático							
LEGENDA:							
Instrumento:							
1- Convênio							
2- Contrato de Repasse							
3- Termo de Cooperação							

Fonte: Gerência de Compras Governamentais

Informações sobre as Transferências Recebidas							
Objeto/Programa/Projeto: assistência técnica e extensão rural							
Instrumento: 1				Nº do Instrumento: 054/2021			
Concedente: NOVO GAMA				CNPJ: 01.629.276/0001-04			
Valores Pactuados		Convênio		Valores Recebidos		Vigência	
Global	Contrapartida	Quant.	Valor Mensal	No Exercício	Acumulado Até o Exercício	Início	Fim
67.500,00	01 técnico	45	1.500,00	22.500,00	64.500,00	01/04/2021	31/12/2024
Situação da Transferência: Débito Automático							
LEGENDA:							
Instrumento:							
1- Convênio							
2- Contrato de Repasse							
3- Termo de Cooperação							

Fonte: Gerência de Compras Governamentais

Informações sobre as Transferências Recebidas							
Objeto/Programa/Projeto: assistência técnica e extensão rural							
Instrumento: 1				Nº do Instrumento: 108/2021			
Concedente: PADRE BERNARDO				CNPJ: 01.170.331/0001-32			
Valores Pactuados		Convênio		Valores Recebidos		Vigência	
Global	Contrapartida	Quant.	Valor Mensal	No Exercício	Acumulado Até o Exercício	Início	Fim
55.500,00	01 técnico	37	1.500,00	18.000,00	52.500,00	01/01/2022	31/01/2025
Situação da Transferência: Débito Automático							
LEGENDA:							
Instrumento: 1- Convênio 2- Contrato de Repasse 3- Termo de Cooperação							

Fonte: Gerência de Compras Governamentais

Objeto/Programa/Projeto: assistência técnica e extensão rural							
Instrumento: 1				Nº do Instrumento: 011/2023			
Concedente: PLANALTINA				CNPJ: 01.740.422/0001-66			
Valores Pactuados		Convênio		Valores Recebidos		Vigência	
Global	Contrapartida	Quant.	Valor Mensal	No Exercício	Acumulado Até o Exercício	Início	Fim
90.000,00	01 técnico	60	1.500,00	18.000,00	24.000,00	01/08/2023	31/07/2028
Situação da Transferência: Débito Automático							
LEGENDA:							
Instrumento: 1- Convênio 2- Contrato de Repasse 3- Termo de Cooperação							

Fonte: Gerência de Compras Governamentais

Informações sobre as Transferências Recebidas							
Objeto/Programa/Projeto: assistência técnica e extensão rural							
Instrumento: 1				Nº do Instrumento: 006/2020			
Concedente: Santo Antônio do Descoberto				CNPJ: 00.097.857/0001-71			
Valores Pactuados		Convênio		Valores Recebidos		Vigência	
Global	Contrapartida	Quant.	Valor Mensal	No Exercício	Acumulado Até o Exercício	Início	Fim
87.000,00	01 técnico	58	1.500,00	18.000,00	81.000,00	01/06/2020	31/03/2025
Situação da Transferência: Débito Automático							
LEGENDA:							
Instrumento:							
1- Convênio							
2- Contrato de Repasse							
3- Termo de Cooperação							

Fonte: Gerência de Compras Governamentais

Informações sobre as Transferências Recebidas							
Objeto/Programa/Projeto: assistência técnica e extensão rural							
Instrumento: 1				Nº do Instrumento 015/2023			
Concedente: SÃO JOÃO DA ALIANÇA				CNPJ: 01.313.113/0001-00			
Valores Pactuados		Convênio		Valores Recebidos		Vigência	
Global	Contrapartida	Quant.	Valor Mensal	No Exercício	Acumulado Até o Exercício	Início	Fim
90.000,00	01 técnico	60	1.500,00	18.000,00	24.000,00	01/09/2023	31/08/2028
Situação da Transferência: Débito Automático							
LEGENDA:							
Instrumento:							
1- Convênio							
2- Contrato de Repasse							
3- Termo de Cooperação							

Fonte: Gerência de Compras Governamentais

Informações sobre as Transferências Recebidas							
Objeto/Programa/Projeto: assistência técnica e extensão rural							
Instrumento: 1				Nº do Instrumento 014/2020			
Concedente: VALPARAÍSO DE GOIAS				CNPJ: 01.616.319/0001-09			
Valores Pactuados		Convênio		Valores Recebidos		Vigência	
Global	Contrapartida	Quant.	Valor Mensal	No Exercício	Acumulado Até o Exercício	Início	Fim
90.000,00	01 técnico	60	1.500,00	18.000,00	78.000,00	01/09/2020	31/08/2025
Situação da Transferência: Débito Automático							
LEGENDA:							
Instrumento:							
1- Convênio							
2- Contrato de Repasse							
3- Termo de Cooperação							

Fonte: Gerência de Compras Governamentais

Informações sobre as Transferências Recebidas							
Objeto/Programa/Projeto: assistência técnica e extensão rural							
Instrumento: 1				Nº do Instrumento: 012/2023			
Concedente: VILA BOA				CNPJ: 37.388.378/0001-14			
Valores Pactuados		Convênio		Valores Recebidos		Vigência	
Global	Contrapartida	Quant.	Valor Mensal	No Exercício	Acumulado Até o Exercício	Início	Fim
90.000,00	01 técnico	60	1.500,00	21.000,00	24.000,00	01/08/2023	31/07/2028
Situação da Transferência: Débito Automático							
LEGENDA:							
Instrumento:							
1- Convênio							
2- Contrato de Repasse							
3- Termo de Cooperação							

Fonte: Gerência de Compras Governamentais

Informações sobre as Transferências Recebidas							
Objeto/Programa/Projeto: assistência técnica e extensão rural							
Instrumento: 1				Nº do Instrumento: 025/2023			
Concedente: ABADIÂNIA				CNPJ: 01.298.330/0001-78			
Valores Pactuados		Convênio		Valores Recebidos		Vigência	
Global	Contrapartida	Quant.	Valor Mensal	No Exercício	Acumulado Até o Exercício	Início	Fim
54.000,00	01 técnico	60	900,00	10.800,00	10.800,00	15/12/2023	14/12/2028
Situação da Transferência: Débito Automático							
LEGENDA:							
Instrumento: 1- Convênio 2- Contrato de Repasse 3- Termo de Cooperação							

Fonte: Gerência de Compras Governamental

Informações sobre as Transferências Recebidas							
Objeto/Programa/Projeto: assistência técnica e extensão rural							
Instrumento: 1				Nº do Instrumento: 056/2021			
Concedente: APARECIDA DE GOIÂNIA				CNPJ: 01.005.727/0001-24			
Valores Pactuados		Convênio		Valores Recebidos		Vigência	
Global	Contrapartida	Quant.	Valor Mensal	No Exercício	Acumulado Até o Exercício	Início	Fim
90.000,00	01 técnico	60	1.500,00	9.000,00	36.000,00	01/07/2022	30/06/2027
Situação da Transferência: Depósito							
LEGENDA:							
Instrumento: 1 - Convênio 2 - Contrato de Repasse 3 - Termo de Cooperação							

Fonte: Gerência de Compras Governamental

Informações sobre as Transferências Recebidas							
Objeto/Programa/Projeto: assistência técnica e extensão rural							
Instrumento: 1				Nº do Instrumento: 08/2024			
Concedente: BELA VISTA DE GOIÁS				CNPJ: 01.005.917/0001-41			
Valores Pactuados		Convênio		Valores Recebidos		Vigência	
Global	Contrapartida	Quant.	Valor Mensal	No Exercício	Acumulado Até o Exercício	Início	Fim
90.000,00	01 técnico	60	1.500,00	0,00	0,00	01/04/2024	31/03/2029
Situação da Transferência: Débito Automático / Ofício suspenso pela prefeitura							
LEGENDA:							
Instrumento: 1 - Convênio 2 - Contrato de Repasse 3 - Termo de Cooperação							

Fonte: Gerência de Compras Governamentais

Informações sobre as Transferências Recebidas							
Objeto/Programa/Projeto: assistência técnica e extensão rural							
Instrumento: 1				Nº do Instrumento: 084/2021			
Concedente: BONFINOPOLIS				CNPJ: 24.857.096/0001-77			
Valores Pactuados		Convênio		Valores Recebidos		Vigência	
Global	Contrapartida	Quant.	Valor Mensal	No Exercício	Acumulado Até o Exercício	Início	Fim
63.000,00	01 técnico	42	1.500,00	13.500,00	61.500,00	01/07/2021	31/12/2024
Situação da Transferência: Débito Automático							
LEGENDA:							
Instrumento: 1- Convênio 2- Contrato de Repasse 3- Termo de Cooperação							

Fonte: Gerência de Compras Governamentais

Informações sobre as Transferências Recebidas							
Objeto/Programa/Projeto: assistência técnica e extensão rural							
Instrumento: 1				Nº do Instrumento: 071//2021			
Concedente: BRAZABRANTES				CNPJ: 01.756.741/0001-60 :			
Valores Pactuados		Convênio		Valores Recebidos		Vigência	
Global	Contrapartida	Quant.	Valor Mensal	No Exercício	Acumulado Até o Exercício	Início	Fim
90.000,00	01 técnico	55	1.500,00	13.500,00	61.500,00	01/04/2021	30/01/2026
Situação da Transferência: Débito Automático							
LEGENDA:							
Instrumento: 1- Convênio 2- Contrato de Repasse 3- Termo de Cooperação							

Fonte: Gerência de Compras Governamentais

Informações sobre as Transferências Recebidas							
Objeto/Programa/Projeto: assistência técnica e extensão rural							
Instrumento: 1				Nº do Instrumento: 044/2021			
Concedente: CALDAZINHA				CNPJ: 37.622.149/0001-12			
Valores Pactuados		Convênio		Valores Recebidos		Vigência	
Global	Contrapartida	Quant.	Valor	No Exercício	Acumulado Até o Exercício	Início	Fim
81.000,00	01 técnico	54	1.500,00	18.000,00	61.500,00	01/07/2021	31/12/2025
Situação da Transferência: Débito Automático							
LEGENDA:							
Instrumento: 1- Convênio 2- Contrato de Repasse 3- Termo de Cooperação							

Fonte: Gerência de Compras Governamentais

Informações sobre as Transferências Recebidas							
Objeto/Programa/Projeto: assistência técnica e extensão rural							
Instrumento: 1				Nº do Instrumento: 097/2021			
Concedente: CATURAI				CNPJ: 01.319.326/0001-49			
Valores Pactuados		Convênio		Valores Recebidos		Vigência	
Global	Contrapartida	Quant.	Valor Mensal	No Exercício	Acumulado Até o Exercício	Início	Fim
81.000,00	01 técnico	54	1.500,00	18.000,00	60.000,00	01/07/2021	31/12/2025
Situação da Transferência: Débito Automático							
LEGENDA:							
Instrumento: 1 - Convênio 2 - Contrato de Repasse 3 - Termo de Cooperação							

Fonte: Gerência de Compras Governamentais

Informações sobre as Transferências Recebidas							
Objeto/Programa/Projeto: assistência técnica e extensão rural							
Instrumento: 1				Nº do Instrumento: 003/2022			
Concedente: DAMOLÂNDIA				CNPJ: 01.067.164/0001-07			
Valores Pactuados		Convênio		Valores Recebidos		Vigência	
Global	Contrapartida	Quant.	Valor Mensal	No Exercício	Acumulado Até o Exercício	Início	Fim
72.000,00	01 técnico	48	1.500,00	13.500,00	18.000,00	01/01/2022	31/12/2025
Situação da Transferência: Débito Automático							
LEGENDA:							
Instrumento: 1- Convênio 2- Contrato de Repasse 3- Termo de Cooperação							

Fonte: Gerência de Compras Governamentais

Informações sobre as Transferências Recebidas							
Objeto/Programa/Projeto: assistência técnica e extensão rural							
Instrumento: 1				Nº do Instrumento: 086/2023			
Concedente: GAMELEIRA DE GOIAS				CNPJ: 04.223.461/0001-84			
Valores Pactuados		Convênio		Valores Recebidos		Vigência	
Global	Contrapartida	Quantidade	Valor Mensal	No Exercício	Acumulado Até o Exercício	Início	Fim
90.000,00	01 técnico	60	1.500,00	19.500,00	20.400,00	01/11/2023	30/10/2028
Situação da Transferência: Débito Automático							
LEGENDA:							
Instrumento:							
1- Convênio							
2- Contrato de Repasse							
3- Termo de Cooperação							

Fonte: Gerência de Compras Governamentais

Informações sobre as Transferências Recebidas							
Objeto/Programa/Projeto: assistência técnica e extensão rural							
Instrumento: 1				Nº do Instrumento: 087/2021			
Concedente: GOIANÁPOLIS				CNPJ: 02.506.012/0001-18			
Valores Pactuados		Convênio		Valores Recebidos		Vigência	
Global	Contrapartida	Quantidade	Valor Mensal	No Exercício	Acumulado Até o Exercício	Início	Fim
90.000,00	01 técnico	60	1.500,00	18.000,00	54.000,00	01/12/2021	30/11/2026
Situação da Transferência: Débito Automático							
LEGENDA:							
Instrumento:							
1- Convênio							
2- Contrato de Repasse							
3- Termo de Cooperação							

Fonte: Gerência de Compras Governamentais

Informações sobre as Transferências Recebidas							
Objeto/Programa/Projeto: assistência técnica e extensão rural							
Instrumento: 1				Nº do Instrumento: 023/2021			
Concedente: GOIANIRA				CNPJ: 01.291.707/0001-67			
Valores Pactuados		Convênio		Valores Recebidos		Vigência	
Global	Contrapartida	Quantidade	Valor Mensal	No Exercício	Acumulado Até o Exercício	Início	Fim
90.000,00	01 técnico	60	1.500,00	18.000,00	64.500,00	01/05/2021	30/04/2026
Situação da Transferência: Débito Automático							
LEGENDA:							
Instrumento: 1- Convênio 2- Contrato de Repasse 3- Termo de Cooperação							

Fonte: Gerência de Compras Governamentais

Informações sobre as Transferências Recebidas							
Objeto/Programa/Projeto: assistência técnica e extensão rural							
Instrumento: 1				Nº do Instrumento: 113/2021			
Concedente: HIDROLANDIA				CNPJ: 01.105.329/0001-80			
Valores Pactuados		Convênio		Valores Recebidos		Vigência	
Global	Contrapartida	Quant.	Valor Mensal	No Exercício	Acumulado Até o Exercício	Início	Fim
300.000,00	03 técnicos	48	5.000,00	60.000,00	195.000,00	01/09/2021	31/08/2026
Situação da Transferência: Débito Automático							
LEGENDA:							
Instrumento: 1- Convênio 2- Contrato de Repasse 3- Termo de Cooperação							

Fonte: Gerência de Compras Governamentais

Informações sobre as Transferências Recebidas							
Objeto/Programa/Projeto: assistência técnica e extensão rural							
Instrumento: 1				Nº do Instrumento: 092/2021			
Concedente: INHUMAS				CNPJ: 01.153.030/0001-09			
Valores Pactuados		Convênio		Valores Recebidos		Vigência	
Global	Contrapartida	Quantidade	Valor Mensal	No Exercício	Acumulado Até o Exercício	Início	Fim
90.000,00	01 técnico	60	1.500,00	19.500,00	61.500,00	01/08/2021	31/07/2026
Situação da Transferência: Débito Automático							
LEGENDA:							
Instrumento: 1- Convênio 2- Contrato de Repasse 3- Termo de Cooperação							

Fonte: Gerência de Compras Governamentais

Informações sobre as Transferências Recebidas							
Objeto/Programa/Projeto: assistência técnica e extensão rural							
Instrumento: 1				Nº do Instrumento: 065/2021			
Concedente: JESUPOLIS				CNPJ: 37.623.501/0001-34			
Valores Pactuados		Convênio		Valores Recebidos		Vigência	
Global	Contrapartida	Quantidade	Valor Mensal	No Exercício	Acumulado Até o Exercício	Início	Fim
57.000,00	01 técnico	60	950,00	11.400,00	38.000,00	01/06/2021	31/05/2026
Situação da Transferência: Depósito							
LEGENDA:							
Instrumento: 1- Convênio 2- Contrato de Repasse 3- Termo de Cooperação							

Fonte: Gerência de Compras Governamentais

Informações sobre as Transferências Recebidas							
Objeto/Programa/Projeto: assistência técnica e extensão rural							
Instrumento: 1				Nº do Instrumento: 049/2022			
Concedente: LEOPOLDO DE BULHOES				CNPJ: 01.067.305/0001-83			
Valores Pactuados		Convênio		Valores Recebidos		Vigência	
Global	Contrapartida	Quantidade	Valor Mensal	No Exercício	Acumulado Até o Exercício	Início	Fim
90.000,00	01 técnico	60	1.500,00	18.000,00	48.000,00	01/05/2022	30/04/2027
Situação da Transferência: Débito Automático							
LEGENDA:							
Instrumento: 1- Convênio 2- Contrato de Repasse 3- Termo de Cooperação							

Fonte: Gerência de Compras Governamentais

Informações sobre as Transferências Recebidas							
Objeto/Programa/Projeto: assistência técnica e extensão rural							
Instrumento: 1				Nº do Instrumento: 032/2017			
Concedente: NERÓPOLIS				CNPJ: 01.105.626/0001-25			
Valores Pactuados		Convênio		Valores Recebidos		Vigência	
Global	Contrapartida	Quant.	Valor Mensal	No Exercício	Acumulado Até o Exercício	Início	Fim
87.000,00	02 técnicos	29	3.000,00	27.000,00	87.000,00	01/08/2022	31/12/2024
Situação da Transferência: Depósito							
LEGENDA:							
Instrumento: 1- Convênio 2- Contrato de Repasse 3- Termo de Cooperação							

Fonte: Gerência de Compras Governamentais

Informações sobre as Transferências Recebidas							
Objeto/Programa/Projeto: assistência técnica e extensão rural							
Instrumento: 1				Nº do Instrumento: 029/2022			
Concedente: NOVA VENEZA				CNPJ: 01.123.678/0001-24			
Valores Pactuados		Convênio		Valores Recebidos		Vigência	
Global	Contrapartida	Quant.	Valor Mensal	No Exercício	Acumulado Até o Exercício	Início	Fim
90.000,00	01 técnico	60	1.500,00	18.000,00	48.000,00	01/04/2022	31/03/2027
Situação da Transferência: Débito Automático							
LEGENDA:							
Instrumento:							
1- Convênio							
2- Contrato de Repasse							
3- Termo de Cooperação							

Fonte: Gerência de Compras Governamentais

Informações sobre as Transferências Recebidas							
Objeto/Programa/Projeto: assistência técnica e extensão rural							
Instrumento: 1				Nº do Instrumento: 057/2021			
Concedente: OURO VERDE DE GOIAS				CNPJ: 01.485.531/0001-84			
Valores Pactuados		Convênio		Valores Recebidos		Vigência	
Global	Contrapartida	Quant.	Valor Mensal	No Exercício	Acumulado Até o Exercício	Início	Fim
30.353,10	01 técnico	60	1.011,77	12.141,24	29.341,33	01/07/2022	31/12/2024
Situação da Transferência: Depósito							
LEGENDA:							
Instrumento:							
1- Convênio							
2- Contrato de Repasse							
3- Termo de Cooperação							

Fonte: Gerência de Compras Governamentais

Informações sobre as Transferências Recebidas							
Objeto/Programa/Projeto: assistência técnica e extensão rural							
Instrumento: 1				Nº do Instrumento: 059/2022			
Concedente: PETROLINA DE GOIAS				CNPJ: 01.825.413/0001-78			
Valores Pactuados		Convênio		Valores Recebidos		Vigência	
Global	Contrapartida	Quant.	Valor Mensal	No Exercício	Acumulado Até o Exercício	Início	Fim
138.000,00	01 técnico	60	2.300,00	27.600,00	64.400,00	01/08/2022	31/07/2027
Situação da Transferência: Débito Automático							
LEGENDA:							
Instrumento: 1- Convênio 2- Contrato de Repasse 3- Termo de Cooperação							

Fonte: Gerência de Compras Governamentais

Informações sobre as Transferências Recebidas							
Objeto/Programa/Projeto: assistência técnica e extensão rural							
Instrumento: 1				Nº do Instrumento: 010/2022			
Concedente: PIRENÓPOLIS				CNPJ: 01.067.941/0001-05			
Valores Pactuados		Convênio		Valores Recebidos		Vigência	
Global	Contrapartida	Quant.	Valor Mensal	No Exercício	Acumulado Até o Exercício	Início	Fim
90.000,00	01 técnico	60	1.500,00	18.000,00	49.500,00	03/03/2022	02/03/2027
Situação da Transferência: Débito Automático							
LEGENDA:							
Instrumento: 1- Convênio 2- Contrato de Repasse 3- Termo de Cooperação							

Fonte: Gerência de Compras Governamentais

Informações sobre as Transferências Recebidas							
Objeto/Programa/Projeto: assistência técnica e extensão rural							
Instrumento: 1				Nº do Instrumento: 040/2021			
Concedente: SANTA ROSA DE GOIAS				CNPJ: 01.761.113/0001-72			
Valores Pactuados		Convênio		Valores Recebidos		Vigência	
Global	Contrapartida	Quant.	Valor Mensal	No Exercício	Acumulado Até o Exercício	Início	Fim
90.000,00	01 técnico	60	1.500,00	18.000,00	64.500,00	03/05/2021	02/05/2026
Situação da Transferência: Débito Automático							
LEGENDA:							
Instrumento: 1- Convênio 2- Contrato de Repasse 3- Termo de Cooperação							

Fonte: Gerência de Compras Governamentais

Informações sobre as Transferências Recebidas							
Objeto/Programa/Projeto: assistência técnica e extensão rural							
Instrumento: 1				Nº do Instrumento: 038/2021			
Concedente: SANTO ANTÔNIO DE GOIAS				CNPJ: 37.623.485/0001-80			
Valores Pactuados		Convênio		Valores Recebidos		Vigência	
Global	Contrapartida	Quant.	Valor Mensal	No Exercício	Acumulado Até o Exercício	Início	Fim
90.000,00	01 técnico	60	1.500,00	18.000,00	63.000,00	01/06/2021	31/05/2026
Situação da Transferência: Débito Automático							
LEGENDA:							
Instrumento: 1- Convênio 2- Contrato de Repasse 3- Termo de Cooperação							

Fonte: Gerência de Compras Governamentais

Informações sobre as Transferências Recebidas							
Objeto/Programa/Projeto: assistência técnica e extensão rural							
Instrumento: 1				Nº do Instrumento: 026/2022			
Concedente: SENADOR CANEDO				CNPJ: 25.107.525/0001-51			
Valores Pactuados		Convênio		Valores Recebidos		Vigência	
Global	Contrapartida	Quant.	Valor Mensal	No Exercício	Acumulado Até o Exercício	Início	Fim
252.000,00	03 técnicos	60	4.200,00	46.200,00	168.000,00	01/01/2022	31/12/2026
Situação da Transferência: Depósito							
LEGENDA:							
Instrumento: 1- Convênio 2- Contrato de Repasse 3- Termo de Cooperação							

Fonte: Gerência de Compras Governamentais

Informações sobre as Transferências Recebidas							
Objeto/Programa/Projeto: assistência técnica e extensão rural							
Instrumento: 1				Nº do Instrumento: 099/2021			
Concedente: SÃO FRANCISCO DE GOIAS				CNPJ: 02.468.437/0001-80			
Valores Pactuados		Convênio		Valores Recebidos		Vigência	
Global	Contrapartida	Quant.	Valor Mensal	No Exercício	Acumulado Até o Exercício	Início	Fim
56.000,00	01 técnico	56	1.000,00	12.000,00	41.000,00	01/07/2021	28/02/2026
Situação da Transferência: Débito Automático							
LEGENDA:							
Instrumento: 1- Convênio 2- Contrato de Repasse 3- Termo de Cooperação							

Fonte: Gerência de Compras Governamentais

Informações sobre as Transferências Recebidas							
Objeto/Programa/Projeto: assistência técnica e extensão rural							
Instrumento: 1				Nº do Instrumento: 012/2022			
Concedente: TEREZOPOLIS DE GOIAS				CNPJ: 36.985.455/0001-50			
Valores Pactuados		Convênio		Valores Recebidos		Vigência	
Global	Contrapartida	Quant.	Valor Mensal	No Exercício	Acumulado Até o Exercício	Início	Fim
72.000,00	01 técnico	48	1.500,00	18.000,00	49.500,00	01/03/2022	28/02/2026
Situação da Transferência: Débito Automático							
LEGENDA:							
Instrumento:							
1- Convênio							
2- Contrato de Repasse							
3- Termo de Cooperação							

Fonte: Gerência de Compras Governamentais

Informações sobre as Transferências Recebidas							
Objeto/Programa/Projeto: assistência técnica e extensão rural							
Instrumento: 1				Nº do Instrumento: 009/2020			
Concedente: ABADIA DE GOIAS				CNPJ: 01.613.940/0001-19			
Valores Pactuados		Convênio		Valores Recebidos		Vigência	
Global	Contrapartida	Quant.	Valor Mensal	No Exercício	Acumulado Até o Exercício	Início	Fim
72.000,00	01 técnico	48	1.500,00	13.500,00	70.500,00	01/10/2020	30/09/2024
Situação da Transferência: Débito Automático							
LEGENDA:							
1- Convênio							
2- Contrato de Repasse							
3- Termo de Cooperação							

Fonte: Gerência de Compras Governamentais

Informações sobre as Transferências Recebidas							
Objeto/Programa/Projeto: assistência técnica e extensão rural							
Instrumento: 1				Nº do Instrumento: 053/2022			
Concedente: ADELÂNDIA				CNPJ: 25.108.291/0001-67			
Valores Pactuados		Convênio		Valores Recebidos		Vigência	
Global	Contrapartida	Quant.	Valor Mensal	No Exercício	Acumulado Até o Exercício	Início	Fim
54.000,00	01 técnico	60	900,00	10.800,00	25.200,00	01/08/2022	31/07/2027
Situação da Transferência: Débito Automático							
LEGENDA: 1- Convênio 2- Contrato de Repasse 3- Termo de Cooperação							

Fonte: Gerência de Compras Governamentais

Informações sobre as Transferências Recebidas							
Objeto/Programa/Projeto: assistência técnica e extensão rural							
Instrumento: 1				Nº do Instrumento: 044/2022			
Concedente: AMERICANO DO BRASIL				CNPJ: 00.007.344/0001-22			
Valores Pactuados		Convênio		Valores Recebidos		Vigência	
Global	Contrapartida	Quant.	Valor Mensal	No Exercício	Acumulado Até o Exercício	Início	Fim
90.000,00	01 técnico	60	1.500,00	18.000,00	45.000,00	01/05/2022	30/04/2027
Situação da Transferência: Débito Automático							
LEGENDA: 1- Convênio 2- Contrato de Repasse 3- Termo de Cooperação							

Fonte: Gerência de Compras Governamentais

Informações sobre as Transferências Recebidas							
Objeto/Programa/Projeto: assistência técnica e extensão rural							
Instrumento: 1				Nº do Instrumento: 056/2022			
Concedente: ANICUNS				CNPJ: 02.262.368/0001-53			
Valores Pactuados		Convênio		Valores Recebidos		Vigência	
Global	Contrapartida	Quant.	Valor Mensal	No Exercício	Acumulado Até o Exercício	Início	Fim
180.000,00	02 técnicos	60	3.000,00	36.000,00	92.400,00	01/06/2022	31/05/2027
Situação da Transferência: Depósito							
LEGENDA: 1- Convênio 2- Contrato de Repasse 3- Termo de Cooperação							

Fonte: Gerência de Compras Governamentais

Informações sobre as Transferências Recebidas							
Objeto/Programa/Projeto: assistência técnica e extensão rural							
Instrumento: 1				Nº do Instrumento: 056/2021			
Concedente: ARAGOIÂNIA				CNPJ: 01.215.474/0001-13			
Valores Pactuados		Convênio		Valores Recebidos		Vigência	
Global	Contrapartida	Quant.	Valor Mensal	No Exercício	Acumulado Até o Exercício	Início	Fim
90.000,00	01 técnico	60	1.500,00	18.000,00	63.000,00	01/07/2021	30/06/2026
Situação da Transferência: Débito Automático							
LEGENDA: 1- Convênio 2- Contrato de Repasse 3- Termo de Cooperação							

Fonte: Gerência de Compras Governamentais

Informações sobre as Transferências Recebidas							
Objeto/Programa/Projeto: assistência técnica e extensão rural							
Instrumento: 1				Nº do Instrumento: 051/2022			
Concedente: AURILÂNDIA				CNPJ: 02.320.364/0001-84			
Valores Pactuados		Convênio		Valores Recebidos		Vigência	
Global	Contrapartida	Quant.	Valor Mensal	No Exercício	Acumulad o Até o Exercício	Início	Fim
54.000,00	01 técnico	60	900,00	10.800,00	27.900,00	01/05/2022	30/04/2027
Situação da Transferência: Débito Automático							
LEGENDA: 1- Convênio 2- Contrato de Repasse 3- Termo de Cooperação							

Fonte: Gerência de Compras Governamentais

Informações sobre as Transferências Recebidas							
Objeto/Programa/Projeto: assistência técnica e extensão rural							
Instrumento: 1				Nº do Instrumento: 064/2022			
Concedente: CAMPESTRE DE GOIAS				CNPJ: 02.262.236/0001-21			
Valores Pactuados		Convênio		Valores Recebidos		Vigência	
Global	Contrapartida	Quant.	Valor Mensal	No Exercício	Acumulado Até o Exercício	Início	Fim
90.000,00	01 técnico	60	1.500,00	18.000,00	42.000,00	01/08/2022	31/07/2027
Situação da Transferência: Débito Automático							
LEGENDA: 1- Convênio 2- Contrato de Repasse 3- Termo de Cooperação							

Fonte: Gerência de Compras Governamentais

Informações sobre as Transferências Recebidas							
Objeto/Programa/Projeto: assistência técnica e extensão rural							
Instrumento: 1				Nº do Instrumento: 083/2021			
Concedente: CEZARINA				CNPJ: 25.043.530/0001-48			
Valores Pactuados		Convênio		Valores Recebidos		Vigência	
Global	Contrapartida	Quant.	Valor Mensal	No Exercício	Acumulado Até o Exercício	Início	Fim
72.000,00	01 técnico	48	1.500,00	18.000,00	61.500,00	01/07/2021	30/06/2025
Situação da Transferência: Débito Automático							
LEGENDA: 1- Convênio 2- Contrato de Repasse 3- Termo de Cooperação							

Fonte: Gerência de Compras Governamentais

Informações sobre as Transferências Recebidas							
Objeto/Programa/Projeto: assistência técnica e extensão rural							
Instrumento: 1				Nº do Instrumento: 066/2022			
Concedente: CORREGO DO OURO				CNPJ: 02.321.115/0001-03			
Valores Pactuados		Convênio		Valores Recebidos		Vigência	
Global	Contrapartida	Quant.	Valor Mensal	No Exercício	Acumulado Até o Exercício	Início	Fim
63.000,00	01 técnico	60	1.050,00	12.600,00	29.400,00	01/08/2022	31/07/2027
Situação da Transferência: Débito Automático							
LEGENDA: 1- Convênio 2- Contrato de Repasse 3- Termo de Cooperação Convênio							

Fonte: Gerência de Compras Governamentais

Informações sobre as Transferências Recebidas							
Objeto/Programa/Projeto: assistência técnica e extensão rural							
Instrumento: 1				Nº do Instrumento: 116/2021			
Concedente: FIRMINÓPOLIS				CNPJ: 02.321.917/0001-13			
Valores Pactuados		Convênio		Valores Recebidos		Vigência	
Global	Contrapartida	Quant.	Valor Mensal	No Exercício	Acumulado Até o Exercício	Início	Fim
93.299,94	01 técnico	37	2.521,62	32.781,06	93.299,94	01/12/2021	30/12/2024
Situação da Transferência: Débito Automático							
LEGENDA: 1- Convênio 2- Contrato de Repasse 3- Termo de Cooperação							

Fonte: Gerência de Compras Governamentais

Informações sobre as Transferências Recebidas							
Objeto/Programa/Projeto: assistência técnica e extensão rural							
Instrumento: 1				Nº do Instrumento: 050/2021			
Concedente: GUAPO				CNPJ: 01.373.497/0001-56			
Valores Pactuados		Convênio		Valores Recebidos		Vigência	
Global	Contrapartida	Quant.	Valor Mensal	No Exercício	Acumulado Até o Exercício	Início	Fim
135.974,70	02 técnicos	45	3.021,66	36.259,92	135.974,70	01/04/2021	31/12/2024
Situação da Transferência: Débito Automático							
LEGENDA: 1- Convênio 2- Contrato de Repasse 3- Termo de Cooperação							

Fonte: Gerência de Compras Governamentais

Informações sobre as Transferências Recebidas							
Objeto/Programa/Projeto: assistência técnica e extensão rural							
Instrumento: 1				Nº do Instrumento: 068/2022			
Concedente: INDIARA				CNPJ: 00.005.959/0001-10			
Valores Pactuados		Convênio		Valores Recebidos		Vigência	
Global	Contrapartida	Quant.	Valor Mensal	No Exercício	Acumulad o Até o Exercício	Início	Fim
54.000,00	01 técnico	60	900,00	10.800,00	24.300,00	01/09/2022	31/08/2027
Situação da Transferência: Débito Automático							
LEGENDA: 1- Convênio 2- Contrato de Repasse 3- Termo de Cooperação							

Fonte: Gerência de Compras Governamentais

Informações sobre as Transferências Recebidas							
Objeto/Programa/Projeto: assistência técnica e extensão rural							
Instrumento: 1				Nº do Instrumento: 013/2023			
Concedente: JANDAIA				CNPJ: 02.879.138/0001-38			
Valores Pactuados		Convênio		Valores Recebidos		Vigência	
Global	Contrapartida	Quant.	Valor Mensal	No Exercício	Acumulado Até o Exercício	Início	Fim
90.000,00	01 técnico	60	1.500,00	18.000,00	24.000,00	01//08/2023	31/07/2028
Situação da Transferência: Débito Automático							
LEGENDA: 1- Convênio 2- Contrato de Repasse 3- Termo de Cooperação							

Fonte: Gerência de Compras Governamentais

Informações sobre as Transferências Recebidas							
Objeto/Programa/Projeto: assistência técnica e extensão rural							
Instrumento: 1				Nº do Instrumento: 030/2022			
Concedente: NAZÁRIO				CNPJ: 01.373.620/0001-39			
Valores Pactuados		Convênio		Valores Recebidos		Vigência	
Global	Contrapartida	Quant.	Valor Mensal	No Exercício	Acumulado Até o Exercício	Início	Fim
90.000,00	01 técnico	60	1.500,00	19.500,00	51.000,00	01/03/2022	28/02/2027
Situação da Transferência: Débito Automático							
LEGENDA: 1- Convênio 2- Contrato de Repasse 3- Termo de Cooperação							

Fonte: Gerência de Compras Governamentais

Informações sobre as Transferências Recebidas							
Objeto/Programa/Projeto: assistência técnica e extensão rural							
Instrumento: 1				Nº do Instrumento: 017/2022			
Concedente: PALMEIRAS DE GOIAS				CNPJ: 02.394.757/0001-32			
Valores Pactuados		Convênio		Valores Recebidos		Vigência	
Global	Contrapartida	Quantidade	Valor Mensal	No Exercício	Acumulado Até o Exercício	Início	Fim
54.000,00	01 técnico	60	900,00	5.400,00	27.000,00	01/02/2022	31/01/2027
Situação da Transferência: Débito Automático							
LEGENDA: 1- Convênio 2- Contrato de Repasse 3- Termo de Cooperação							

Fonte: Gerência de Compras Governamentais

Informações sobre as Transferências Recebidas							
Objeto/Programa/Projeto: assistência técnica e extensão rural							
Instrumento: 1				Nº do Instrumento: Aditivo ao convênio 017/2022			
Concedente: PALMEIRAS DE GOIAS				CNPJ:02.394.757/0001-32			
Valores Pactuados		Aditivos		Valores Recebidos		Vigência	
Global	Contrapartida	Quantidade	Valor Mensal	No Exercício	Acumulado Até o Exercício	Início	Fim
45.000,00	01 técnico	30	1.500,00	8.400,00	8.400,00	01/08/2024	31/01/2027
Situação da Transferência: Débito Automático							
LEGENDA: 1 - Convênio 2 - Contrato de Repasse 3 - Termo de Cooperação							

Fonte: Gerência de Compras Governamentais

Informações sobre as Transferências Recebidas							
Objeto/Programa/Projeto: assistência técnica e extensão rural							
Instrumento: 1				Nº do Instrumento: 062/2022			
Concedente: PARAÚNA				CNPJ: 02.394.765/0001-89			
Valores Pactuados		Convênio		Valores Recebidos		Vigência	
Global	Contrapartida	Quant.	Valor Mensal	No Exercício	Acumulad o Até o Exercício	Início	Fim
90.000,00	01 técnico	60	1.500,00	18.000,00	42.000,00	01/08/2022	31/07/2027
Situação da Transferência: Débito Automático							
LEGENDA: 1- Convênio 2- Contrato de Repasse 3- Termo de Cooperação							

Fonte: Gerência de Compras Governamentais

Informações sobre as Transferências Recebidas							
Objeto/Programa/Projeto: assistência técnica e extensão rural							
Instrumento: 1				Nº do Instrumento: 031/2021			
Concedente: SANTA BARBARA DE GOIAS				CNPJ: 02.264.166/0001-40			
Valores Pactuados		Convênio		Valores Recebidos		Vigência	
Global	Contrapartida	Quant.	Valor Mensal	No Exercício	Acumulado Até o Exercício	Início	Fim
63.000,00	01 técnico	60	1.050,00	12.600,00	44.050,00	01/07/2021	30/06/2026
Situação da Transferência: Débito Automático							
LEGENDA: 1- Convênio 2- Contrato de Repasse 3- Termo de Cooperação							

Fonte: Gerência de Compras Governamentais

Informações sobre as Transferências Recebidas							
Objeto/Programa/Projeto: assistência técnica e extensão rural							
Instrumento: 1				Nº do Instrumento: 052/2022			
Concedente: SÃO JOÃO DA PARAÚNA				CNPJ: 25.105.222/0001-08			
Valores Pactuados		Convênio		Valores Recebidos		Vigência	
Global	Contrapartida	Quant.	Valor Mensal	No Exercício	Acumulado Até o Exercício	Início	Fim
63.000,00	01 técnico	60	1.050,00	12.600,00	32.550,00	01/05/2022	30/04/2027
Situação da Transferência: Débito Automático							
LEGENDA: 1- Convênio 2- Contrato de Repasse 3- Termo de Cooperação							

Fonte: Gerência de Compras Governamentais

Informações sobre as Transferências Recebidas							
Objeto/Programa/Projeto: assistência técnica e extensão rural							
Instrumento: 1				Nº do Instrumento: 069/2021			
Concedente: SÃO LUÍS DE MONTES BELOS				CNPJ: 02.320.406/0001-87			
Valores Pactuados		Convênio		Valores Recebidos		Vigência	
Global	Contrapartida	Quant.	Valor Mensal	No Exercício	Acumulado Até o Exercício	Início	Fim
120.000,00	02 técnicos	50	2.400,00	28.800,00	75.000,00	01/06/2022	31/07/2026
Situação da Transferência: Débito Automático							
LEGENDA: 1- Convênio 2- Contrato de Repasse 3- Termo de Cooperação							

Fonte: Gerência de Compras Governamentais

Informações sobre as Transferências Recebidas							
Objeto/Programa/Projeto: assistência técnica e extensão rural							
Instrumento: 1				Nº do Instrumento: 068/2021			
Concedente: TRINDADE				CNPJ: 01.217.538/0001-15			
Valores Pactuados		Convênio		Valores Recebidos		Vigência	
Global	Contrapartida	Quant.	Valor Mensal	No Exercício	Acumulado Até o Exercício	Início	Fim
295.000,00	04 técnicos	59	5.000,00	40.000,00	160.000,00	08/05/2021	07/03/2026
Situação da Transferência: Depósito							
LEGENDA: 1- Convênio 2- Contrato de Repasse 3- Termo de Cooperação							

Fonte: Gerência de Compras Governamentais

Informações sobre as Transferências Recebidas							
Objeto/Programa/Projeto: assistência técnica e extensão rural							
Instrumento: 1				Nº do Instrumento: 001/2022			
Concedente: VARJÃO				CNPJ01.218.643/0001-79:			
Valores Pactuados		Convênio		Valores Recebidos		Vigência	
Global	Contrapartida	Quant.	Valor Mensal	No Exercício	Acumulado Até o Exercício	Início	Fim
110.999,88	01 técnico	36	3.083,33	36.999,96	107.916,55	01/01/2022	31/12/2024
Situação da Transferência: Débito Automático							
LEGENDA:							
Instrumento:							
1- Convênio							
2- Contrato de Repasse							
3- Termo de Cooperação Convênio							

Fonte: Gerência de Compras Governamentais

Informações sobre as Transferências Recebidas							
Objeto/Programa/Projeto: assistência técnica e extensão rural							
Instrumento: 1				Nº do Instrumento: 002/2022			
Concedente: APORÉ				CNPJ: 02.186.336/0001-16			
Valores Pactuados		Convênio		Valores Recebidos		Vigência	
Global	Contrapartida	Quant.	Valor Mensal	No Exercício	Acumulado Até o Exercício	Início	Fim
54.000,00	01 técnico	60	900,00	10.800,00	30.500,00	01/02/2022	31/01/2027
Situação da Transferência: Débito Automático							
LEGENDA:							
Instrumento:							
1- Convênio							
2- Contrato de Repasse							
3- Termo de Cooperação Convênio							

Fonte: Gerência de Compras Governamentais

Informações sobre as Transferências Recebidas							
Objeto/Programa/Projeto: assistência técnica e extensão rural							
Instrumento: 1				Nº do Instrumento: 077/2021			
Concedente: CACHOEIRA ALTA				CNPJ: 02.186.336/0001-16			
Valores Pactuados		Convênio		Valores Recebidos		Vigência	
Global	Contrapartida	Quantidade	Valor Mensal	No Exercício	Acumulado Até o Exercício	Início	Fim
42.300,00	01 técnico	57	900,00	0,00	1.800,00	01/06/2021	28/02/2024
Situação da Transferência: Débito Automático - Suspensão pela prefeitura							
LEGENDA:							
Instrumento: 1- Convênio 2- Contrato de Repasse 3- Termo de Cooperação Convênio							

Fonte: Gerência de Compras Governamentais

Informações sobre as Transferências Recebidas							
Objeto/Programa/Projeto: assistência técnica e extensão rural							
Instrumento: 1				Nº do Instrumento: Aditivo ao convênio 077/2021			
Concedente: CACHOEIRA ALTA				CNPJ: 02.186.336/0001-16			
Valores Pactuados		Aditivos		Valores Recebidos		Vigência	
Global	Contrapartida	Quant.	Valor	No Exercício	Acumulado Até o Exercício	Início	Fim
32.400,00	01 técnico	24	1.350,00		12.150,00	01/03/2024	28/02/2026
Situação da Transferência: Débito Automático - Suspensão pela prefeitura							
LEGENDA:							
Instrumento: 1 - Convênio 2 - Contrato de Repasse 3 - Termo de Cooperação Convênio							

Fonte: Gerência de Compras Governamentais

Objeto/Programa/Projeto: assistência técnica e extensão rural							
Instrumento: 1				Nº do Instrumento: 010/2023			
Concedente: CACHOEIRA DOURADA				CNPJ: 00.079+806/0001-17			
Valores Pactuados		Convênio		Valores Recebidos		Vigência	
Global	Contrapartida	Quant.	Valor Mensal	No Exercício	Acumulado Até o Exercício	Início	Fim
42.000,00	01 técnico	60	700,00	7.000,00	9.800,00	01/08/2023	31/07/2028
Situação da Transferência: Débito Automático - Suspensão pela prefeitura							
LEGENDA:							
Instrumento: 1 - Convênio 2 - Contrato de Repasse 3 - Termo de Cooperação Convênio							

Fonte: Gerência de Compras Governamentais

Informações sobre as Transferências Recebidas							
Objeto/Programa/Projeto: assistência técnica e extensão rural							
Instrumento: 1				Nº do Instrumento: 030/2021			
Concedente: CAÇU				CNPJ: 01.164.292/0001-60			
Valores Pactuados		Convênio		Valores Recebidos		Vigência	
Global	Contrapartida	Quant.	Valor Mensal	No Exercício	Acumulado Até o Exercício	Início	Fim
144.000,00	02 técnicos	48	3.000,00	36.000,00	129.000,00	01/06/2021	31/05/2025
Situação da Transferência: Débito Automático							
LEGENDA:							
Instrumento: 1- Convênio 2- Contrato de Repasse 3- Termo de Cooperação Convênio							

Fonte: Gerência de Compras Governamentais

Informações sobre as Transferências Recebidas							
Objeto/Programa/Projeto: assistência técnica e extensão rural							
Instrumento: 1				Nº do Instrumento: 065/2022			
Concedente: CASTELÂNDIA				CNPJ:			
Valores Pactuados		Convênio		Valores Recebidos		Vigência	
Global	Contrapartida	Quant.	Valor Mensal	No Exercício	Acumulado Até o Exercício	Início	Fim
31.800,00	01 técnico	60	530,00	6.890,00	14.840,00	01/09/2022	31/08/2027
Situação da Transferência: Débito Automático							
LEGENDA:							
Instrumento:							
1- Convênio							
2- Contrato de Repasse							
3- Termo de Cooperação Convênio							

Fonte: Gerência de Compras Governamentais

Informações sobre as Transferências Recebidas							
Objeto/Programa/Projeto: assistência técnica e extensão rural							
Instrumento: 1				Nº do Instrumento: 07/2022			
Concedente: GOUVELÂNDIA				CNPJ: 25.040.122/0001-32			
Valores Pactuados		Convênio		Valores Recebidos		Vigência	
Global	Contrapartida	Quant.	Valor Mensal	No Exercício	Acumulado Até o Exercício	Início	Fim
54.000,00	01 técnico	60	900,00	10.800,00	30.600,00	01/03/2022	28/02/2027
Situação da Transferência: Débito Automático							
LEGENDA:							
Instrumento:							
1 - Convênio							
2 - Contrato de Repasse							
3 - Termo de Cooperação Convênio							

Fonte: Gerência de Compras Governamentais

Informações sobre as Transferências Recebidas							
Objeto/Programa/Projeto: assistência técnica e extensão rural							
Instrumento: 1				Nº do Instrumento: 04/2022			
Concedente: INACIOLÂNDIA				CNPJ: 25.040.122/0001-32			
Valores Pactuados		Convênio		Valores Recebidos		Vigência	
Global	Contrapartida	Quant.	Valor Mensal	No Exercício	Acumulado Até o Exercício	Início	Fim
54.000,00	01 técnico	60	900,00	10.800,00	31.500,00	01/02/2022	31/01/2027
Situação da Transferência: Débito Automático							
LEGENDA:							
Instrumento: 1 - Convênio 2 - Contrato de Repasse 3 - Termo de Cooperação Convênio							

Fonte: Gerência de Compras Governamentais

Informações sobre as Transferências Recebidas							
Objeto/Programa/Projeto: assistência técnica e extensão rural							
Instrumento: 1				Nº do Instrumento: 026/2021			
Concedente: ITAJÁ				CNPJ: 02.186.757/0001-47			
Valores Pactuados		Convênio		Valores Recebidos		Vigência	
Global	Contrapartida	Quant.	Valor Mensal	No Exercício	Acumulado Até o Exercício	Início	Fim
85.500,00	01 técnico	57	1.500,00	18.000,00	66.000,00	01/04/2021	31/12/2025
Situação da Transferência: Débito Automático							
LEGENDA:							
Instrumento: 1- Convênio 2- Contrato de Repasse 3- Termo de Cooperação Convênio							

Fonte: Gerência de Compras Governamentais

Informações sobre as Transferências Recebidas							
Objeto/Programa/Projeto: assistência técnica e extensão rural							
Instrumento: 1				Nº do Instrumento: 079/2021			
Concedente: ITARUMÃ				CNPJ: 01.067.271/0001-27			
Valores Pactuados		Convênio		Valores Recebidos		Vigência	
Global	Contrapartida	Quant.	Valor Mensal	No Exercício	Acumulado Até o Exercício	Início	Fim
54.000,00	01 técnico	60	900,00	10.800,00	36.900,00	01/07/2021	30/06/2026
Situação da Transferência: Débito Automático							
LEGENDA:							
Instrumento:							
1- Convênio							
2- Contrato de Repasse							
3- Termo de Cooperação Convênio							

Fonte: Gerência de Compras Governamentais

Informações sobre as Transferências Recebidas							
Objeto/Programa/Projeto: assistência técnica e extensão rural							
Instrumento: 1				Nº do Instrumento: 107/2022			
Concedente: LAGOA SANTA				CNPJ: 04.215.178/0001-00			
Valores Pactuados		Convênio		Valores Recebidos		Vigência	
Global	Contrapartida	Quant.	Valor Mensal	No Exercício	Acumulado Até o Exercício	Início	Fim
54.000,00	01 técnico	60	900,00	10.800,00	31.500,00	01/02/2022	31/01/2027
Situação da Transferência: Débito Automático							
LEGENDA:							
Instrumento:							
1- Convênio							
2- Contrato de Repasse							
3- Termo de Cooperação Convênio							

Fonte: Gerência de Compras Governamentais

Informações sobre as Transferências Recebidas							
Objeto/Programa/Projeto: assistência técnica e extensão rural							
Instrumento: 1				Nº do Instrumento: 006/2024			
Concedente: MAURILÂNDIA				CNPJ: 04.215.178/0001-00			
Valores Pactuados		Convênio		Valores Recebidos		Vigência	
Global	Contrapartida	Quant.	Valor Mensal	No Exercício	Acumulado Até o Exercício	Início	Fim
31.800,00	01 técnico	60	530,00	0,00	0,00	01/06/2024	31/05/2029
Situação da Transferência: Débito Automático							
LEGENDA:							
Instrumento: 1 - Convênio 2 - Contrato de Repasse 3 - Termo de Cooperação Convênio							

Fonte: Gerência de Compras Governamentais

Informações sobre as Transferências Recebidas							
Objeto/Programa/Projeto: assistência técnica e extensão rural							
Instrumento: 1				Nº do Instrumento: 013/2022			
Concedente: PARANAIGUARA				CNPJ: 02.056.745/0001-06			
Valores Pactuados		Convênio		Valores Recebidos		Vigência	
Global	Contrapartida	Quant.	Valor Mensal	No Exercício	Acumulado Até o Exercício	Início	Fim
54.000,00	01 técnico	60	900,00	10.800,00	30.600,00	01/03/2022	28/02/2027
Situação da Transferência: Débito Automático							
LEGENDA:							
Instrumento: 1- Convênio 2- Contrato de Repasse 3- Termo de Cooperação Convênio							

Fonte: Gerência de Compras Governamentais

Informações sobre as Transferências Recebidas							
Objeto/Programa/Projeto: assistência técnica e extensão rural							
Instrumento: 1				Nº do Instrumento: 014/2023			
Concedente: PORTEIRÃO				CNPJ: 01.617.413/0001-82			
Valores Pactuados		Convênio		Valores Recebidos		Vigência	
Global	Contrapartida	Quant.	Valor Mensal	No Exercício	Acumulado Até o Exercício	Início	Fim
31.800,00	01tecnico	60	530,00	6.360,00	8.480,00	01/08/2023	31/07/2028
Situação da Transferência: Débito Automático							
LEGENDA:							
Instrumento: 1- Convênio 2- Contrato de Repasse 3- Termo de Cooperação Convênio							

Fonte: Gerência de Compras Governamentais

Informações sobre as Transferências Recebidas							
Objeto/Programa/Projeto: assistência técnica e extensão rural							
Instrumento: 1				Nº do Instrumento: 032/2022			
Concedente: QUIRINÓPOLIS				CNPJ: 02.056.737/0001-51			
Valores Pactuados		Convênio		Valores Recebidos		Vigência	
Global	Contrapartida	Quant.	Valor Mensal	No Exercício	Acumulad o Até o Exercício	Início	Fim
180.000,00	02 técnicos	60	3.000,00	39.000,00	99.000,00	01/04/2022	31/03/2027
Situação da Transferência: Débito Automático							
LEGENDA:							
Instrumento: 1- Convênio 2- Contrato de Repasse 3- Termo de Cooperação Convênio							

Fonte: Gerência de Compras Governamentais

Informações sobre as Transferências Recebidas							
Objeto/Programa/Projeto: assistência técnica e extensão rural							
Instrumento: 1				Nº do Instrumento: 117/2021			
Concedente: TURVELÂNDIA				CNPJ: 02.056.737/0001-51			
Valores Pactuados		Convênio		Valores Recebidos		Vigência	
Global	Contrapartida	Quant.	Valor Mensal	No Exercício	Acumulado Até o Exercício	Início	Fim
54.000,00	01 técnico	60	900,00	10.800,00	36.900,00	01/08/2021	31/07/2026
Situação da Transferência: Débito Automático							
LEGENDA:							
Instrumento:							
1 - Convênio							
2 - Contrato de Repasse							
3 - Termo de Cooperação Convênio							

Fonte: Gerência de Compras Governamentais

Informações sobre as Transferências Recebidas							
Objeto/Programa/Projeto: assistência técnica e extensão rural							
Instrumento: 1				Nº do Instrumento: 037/2021			
Concedente: SÃO SIMÃO				CNPJ: 02.056.778/0001-48			
Valores Pactuados		Convênio		Valores Recebidos		Vigência	
Global	Contrapartida	Quant.	Valor Mensal	No Exercício	Acumulado Até o Exercício	Início	Fim
39.600,00	01 técnico	44	900,00	11.700,00	39.600,00	01/05/2021	31/12/2024
Situação da Transferência: Débito Automático							
LEGENDA:							
Instrumento:							
1- Convênio							
2- Contrato de Repasse							
3- Termo de Cooperação Convênio							

Fonte: Gerência de Compras Governamentais

Informações sobre as Transferências Recebidas							
Objeto/Programa/Projeto: assistência técnica e extensão rural							
Instrumento: 1				Nº do Instrumento: 073/2021			
Concedente: BONÓPOLIS				CNPJ: 01.634.272/0001-06			
Valores Pactuados		Convênio		Valores Recebidos		Vigência	
Global	Contrapartida	Quant.	Valor Mensal	No Exercício	Acumulado Até o Exercício	Início	Fim
19.800,00	01 técnico	60	330,00	8.250,00	8.250,00	01/09/2021	31/08/2026
Situação da Transferência: Débito Automático							
LEGENDA:							
Instrumento: 1- Convênio 2- Contrato de Repasse 3- Termo de Cooperação Convênio							

Fonte: Gerência de Compras Governamentais

Informações sobre as Transferências Recebidas							
Objeto/Programa/Projeto: assistência técnica e extensão rural							
Instrumento: 1				Nº do Instrumento: Aditivo ao convênio nº 036/2021			
Concedente: BURITI DE GOIAS				CNPJ: 26.867.770/0001-20			
Valores Pactuados		Convênio		Valores Recebidos		Vigência	
Global	Contrapartida	Quant.	Valor Mensal	No Exercício	Acumulado Até o Exercício	Início	Fim
19.800,00	01 técnico	57	450,00	5.400,00	13.950,00	01/07/2022	28/02/2026
Situação da Transferência: Débito Automático							
LEGENDA:							
Instrumento: 1- Convênio 2- Contrato de Repasse 3- Termo de Cooperação Convênio							

Fonte: Gerência de Compras Governamentais

Informações sobre as Transferências Recebidas							
Objeto/Programa/Projeto: assistência técnica e extensão rural							
Instrumento: 1				Nº do Instrumento: 028/2023			
Concedente: CIDADE DE GOIAS				CNPJ: 02.295.772/0001-23			
Valores Pactuados		Convênio		Valores Recebidos		Vigência	
Global	Contrapartida	Quant.	Valor Mensal	No Exercício	Acumulado Até o Exercício	Início	Fim
260.213,40	02 técnicos	60	4.336,89	47.705,79	52.042,68	01/11/2023	30/10/2028
Situação da Transferência: Débito Automático							
LEGENDA:							
Instrumento: 1- Convênio 2- Contrato de Repasse 3- Termo de Cooperação Convênio							

Fonte: Gerência de Compras Governamentais

Informações sobre as Transferências Recebidas							
Instrumento: 1				Nº do Instrumento: 009/2023			
Concedente: HEITORÁI				CNPJ: 02.296.002/0001-03			
Valores Pactuados		Convênio		Valores Recebidos		Vigência	
Global	Contrapartida	Quantidade	Valor Mensal	No Exercício	Acumulado Até o Exercício	Início	Fim
19.800,00	01 técnico	60	330,00	4.620,00	4.620,00	01/08/2023	31/07/2028
Situação da Transferência: Débito Automático							
LEGENDA:							
Instrumento: 1- Convênio 2- Contrato de Repasse 3- Termo de Cooperação Convênio							

Fonte: Gerência de Compras Governamentais

Informações sobre as Transferências Recebidas							
Objeto/Programa/Projeto: assistência técnica e extensão rural							
Instrumento: 1				Nº do Instrumento: 050/2021			
Concedente: FAINA				CNPJ: 25.141.318/0001-13			
Valores Pactuados		Convênio		Valores Recebidos		Vigência	
Global	Contrapartida	Quant.	Valor Mensal	No Exercício	Acumulado Até o Exercício	Início	Fim
63.000,00	01 técnico	60	1.050,00	11.550,00	41.850,00	01/08/2021	31/07/2026
Situação da Transferência: Débito Automático							
LEGENDA:							
Instrumento:							
1 - Convênio							
2 - Contrato de Repasse							
3 - Termo de Cooperação Convênio							

Fonte: Gerência de Compras Governamentais

Informações sobre as Transferências Recebidas							
Objeto/Programa/Projeto: assistência técnica e extensão rural							
Instrumento: 1				Nº do Instrumento: 064/2021			
Concedente: GUARAÍTA				CNPJ: 26.873.059/0001-88			
Valores Pactuados		Convênio		Valores Recebidos		Vigência	
Global	Contrapartida	Quant.	Valor Mensal	No Exercício	Acumulado Até o Exercício	Início	Fim
54.000,00	01 técnico	60	900,00	10.800,00	36.000,00	01/09/2021	31/08/2026
Situação da Transferência: Débito Automático							
LEGENDA:							
Instrumento:							
1- Convênio							
2- Contrato de Repasse							
3- Termo de Cooperação Convênio							

Fonte: Gerência de Compras Governamentais

Informações sobre as Transferências Recebidas							
Objeto/Programa/Projeto: assistência técnica e extensão rural							
Instrumento: 1				Nº do Instrumento: 046/2021			
Concedente: ITABERAÍ				CNPJ: 02.451.938/0001-53			
Valores Pactuados		Convênio		Valores Recebidos		Vigência	
Global	Contrapartida	Quant.	Valor Mensal	No Exercício	Acumulado Até o Exercício	Início	Fim
71.500,00	03 técnicos	55	1.300,00	35.100,00	35.100,00	01/08/2021	28/02/2026
Situação da Transferência: Débito Automático							
LEGENDA:							
Instrumento:							
1- Convênio							
2- Contrato de Repasse							
3- Termo de Cooperação Convênio							

Fonte: Gerência de Compras Governamentais

Informações sobre as Transferências Recebidas							
Objeto/Programa/Projeto: assistência técnica e extensão rural							
Instrumento: 1				Nº do Instrumento: 078/2021			
Concedente: ITAGUARU				CNPJ: 01.067.255/0001-34			
Valores Pactuados		Convênio		Valores Recebidos		Vigência	
Global	Contrapartida	Quant.	Valor Mensal	No Exercício	Acumulado Até o Exercício	Início	Fim
54.000,00	01 técnico	60	900,00	10.800,00	36.000,00	01/08/2021	31/07/2026
Situação da Transferência: Débito Automático							
LEGENDA:							
Instrumento:							
1 - Convênio							
2 - Contrato de Repasse							
3 - Termo de Cooperação Convênio							

Fonte: Gerência de Compras Governamentais

Informações sobre as Transferências Recebidas							
Objeto/Programa/Projeto: assistência técnica e extensão rural							
Instrumento: 1				Nº do Instrumento: 035/2021			
Concedente: ITAGUARI				CNPJ: 24.850.109/0001-86			
Valores Pactuados		Convênio		Valores Recebidos		Vigência	
Global	Contrapartida	Quant	Valor Mensal	No Exercício	Acumulado Até o Exercício	Início	Fim
52.200,00	01 técnico	58	900,00	10.800,00	34.200,00	01/05/2021	28/02/2026
Situação da Transferência: Débito Automático							
LEGENDA:							
Instrumento:							
1- Convênio							
2- Contrato de Repasse							
3- Termo de Cooperação Convênio							

Fonte: Gerência de Compras Governamentais

Informações sobre as Transferências Recebidas							
Objeto/Programa/Projeto: assistência técnica e extensão rural							
Instrumento: 1				Nº do Instrumento: 023/2023			
Concedente: ITAPIRAPUÃ				CNPJ: 02.024.933/0001-44			
Valores Pactuados		Convênio		Valores Recebidos		Vigência	
Global	Contrapartida	Quant..	Valor Mensal	No Exercício	Acumulado Até o Exercício	Início	Fim
72.000,00	01 técnico	60	1.200,00	14.400,00	21.000,00	01/08/2023	31/07/2028
Situação da Transferência: Débito Automático							
LEGENDA:							
Instrumento:							
1- Convênio							
2- Contrato de Repasse							
3- Termo de Cooperação Convênio							

Fonte: Gerência de Compras Governamentais

Informações sobre as Transferências Recebidas							
Objeto/Programa/Projeto: assistência técnica e extensão rural							
Instrumento: 1				Nº do Instrumento: 014/2018			
Concedente: ITAUÇU				CNPJ: 00.167.437/0001-14			
Valores Pactuados		Convênio		Valores Recebidos		Vigência	
Global	Contrapartida	Quant.	Valor Mensal	No Exercício	Acumulado Até o Exercício	Início	Fim
90.000,00	01 técnico	60	1.500,00	18.000,00	31.500,00	01/03/2022	28/02/2027
Situação da Transferência: Débito Automático							
LEGENDA:							
Instrumento:							
1- Convênio							
2- Contrato de Repasse							
3- Termo de Cooperação							

Fonte: Gerência de Compras Governamentais

Informações sobre as Transferências Recebidas							
Objeto/Programa/Projeto: assistência técnica e extensão rural							
Instrumento: 1				Nº do Instrumento: 093/2021			
Concedente: MATRINCHÃ				CNPJ: 24.850.216/0001-04			
Valores Pactuados		Convênio		Valores Recebidos		Vigência	
Global	Contrapartida	Quant.	Valor Mensal	No Exercício	Acumulado Até o Exercício	Início	Fim
19.470,00	01 técnico	59	330,00	3.960,000	13.200,00	01/08/2021	30/06/2026
Situação da Transferência: Débito Automático							
LEGENDA:							
Instrumento:							
1 - Convênio							
2 - Contrato de Repasse							
3 - Termo de Cooperação Convênio							

Fonte: Gerência de Compras Governamentais

Informações sobre as Transferências Recebidas							
Objeto/Programa/Projeto: assistência técnica e extensão rural							
Instrumento: 1				Nº do Instrumento: 033/2022			
Concedente: MOSSÂMEDES				CNPJ: 02.267.698/0001-31			
Valores Pactuados		Convênio		Valores Recebidos		Vigência	
Global	Contrapartida	Quant.	Valor Mensal	No Exercício	Acumulado Até o Exercício	Início	Fim
63.000,00	01 técnico	60	1.050,00	12.600,00	33.450,00	01/05/2022	30/04/2027
Situação da Transferência: Débito Automático							
LEGENDA:							
Instrumento:							
1- Convênio							
2- Contrato de Repasse							
3- Termo de Cooperação Convênio							

Fonte: Gerência de Compras Governamentais

Informações sobre as Transferências Recebidas							
Objeto/Programa/Projeto: assistência técnica e extensão rural							
Instrumento: 1				Nº do Instrumento: 058/2021			
Concedente: MOZARLÂNDIA				CNPJ: 01.135.227/0001-07			
Valores Pactuados		Convênio		Valores Recebidos		Vigência	
Global	Contrapartida	Quant.	Valor Mensal	No Exercício	Acumulado Até o Exercício	Início	Fim
53.100,00	01 técnico	59	900,00	10.800,00	38.700,00	01/05/2021	31/03/2026
Situação da Transferência: Débito Automático							
LEGENDA:							
Instrumento:							
1- Convênio							
2- Contrato de Repasse							
3- Termo de Cooperação Convênio							

Fonte: Gerência de Compras Governamentais

Informações sobre as Transferências Recebidas							
Objeto/Programa/Projeto: assistência técnica e extensão rural							
Instrumento: 1				Nº do Instrumento: 007/2024			
Concedente: MUNDO NOVO				CNPJ: 01.135.227/0001-07			
Valores Pactuados		Convênio		Valores Recebidos		Vigência	
Global	Contrapartida	Quant.	Valor Mensal	No Exercício	Acumulado Até o Exercício	Início	Fim
55.800,00	01 técnico	60	930,00	0,00	0,00	01/06/2024	31/05/2029
Situação da Transferência: Débito Automático							
LEGENDA:							
Instrumento:							
1 – Convênio							
2 - Contrato de Repasse							
3 -Termo de Cooperação Convênio							

Fonte: Gerência de Compras Governamentais

Informações sobre as Transferências Recebidas							
Objeto/Programa/Projeto: assistência técnica e extensão rural							
Instrumento: 1				Nº do Instrumento: 060/2022			
Concedente: NOVA CRIXÁS				CNPJ: 00.236.968/0001-11			
Valores Pactuados		Convênio		Valores Recebidos		Vigência	
Global	Contrapartida	Quant.	Valor Mensal	No Exercício	Acumulado Até o Exercício	Início	Fim
27.000,00	01 técnico	60	450,00	5.400,00	14.400,00	01/06/2022	31/05/2027
Situação da Transferência: Débito Automático							
LEGENDA:							
Instrumento:							
1- Convênio							
2- Contrato de Repasse							
3- Termo de Cooperação Convênio							

Fonte: Gerência de Compras Governamentais

Informações sobre as Transferências Recebidas							
Objeto/Programa/Projeto: assistência técnica e extensão rural							
Instrumento: 1				Nº do Instrumento: 023/2022			
Concedente: NOVO PLANALTO				CNPJ: 25.041.005/0001-93			
Valores Pactuados		Convênio		Valores Recebidos		Vigência	
Global	Contrapartida	Quant.	Valor Mensal	No Exercício	Acumulado Até o Exercício	Início	Fim
19.800,00	01 técnico	60	330,00	1.980,00	8.250,00	01/04/2022	31/03/2027
Situação da Transferência: Débito Automático							
LEGENDA:							
Instrumento: 1- Convênio 2- Contrato de Repasse 3- Termo de Cooperação Convênio							

Fonte: Gerência de Compras Governamentais

Informações sobre as Transferências Recebidas							
Objeto/Programa/Projeto: assistência técnica e extensão rural							
Instrumento: 1				Nº do Instrumento: 063/2022			
Concedente: SANCLERLÂNDIA				CNPJ: 02.164.804/0001-51			
Valores Pactuados		Convênio		Valores Recebidos		Vigência	
Global	Contrapartida	Quant.	Valor Mensal	No Exercício	Acumulado Até o Exercício	Início	Fim
42.000,00	01 técnico	60	700,00	8.400,00	21.900,00	01/07/2022	30/06/2027
Situação da Transferência: Débito Automático							
LEGENDA:							
Instrumento: 1 -Convênio 2 -Contrato de Repasse 3 Termo de Cooperação Convênio							

Fonte: Gerência de Compras Governamentais

Informações sobre as Transferências Recebidas							
Objeto/Programa/Projeto: assistência técnica e extensão rural							
Instrumento: 1				Nº do Instrumento: 053/2021			
Concedente: SÃO MIGUEL DO ARAGUAIA				CNPJ: 02.391.654/0001-19			
Valores Pactuados		Convênio		Valores Recebidos		Vigência	
Global	Contrapartida	Quant.	Valor Mensal	No Exercício	Acumula do Até o Exercício	Início	Fim
54.000,00	01 técnico	60	900,00	10.800,00	36.900,00	01/07/2021	30/06/2026
Situação da Transferência: Débito Automático							
LEGENDA:							
Instrumento: 1 - Convênio 2 - Contrato de Repasse 3 - Termo de Cooperação Convênio							

Fonte: Gerência de Compras Governamentais

Informações sobre as Transferências Recebidas							
Objeto/Programa/Projeto: assistência técnica e extensão rural							
Instrumento: 1				Nº do Instrumento: 015/2020			
Concedente: TAQUARAL DE GOIAS				CNPJ: 01.068.055/0001-04			
Valores Pactuados		Convênio		Valores Recebidos		Vigência	
Global	Contrapartida	Quant.	Valor Mensal	No Exercício	Acumulado Até o Exercício	Início	Fim
43.200,00	01 técnico	48	900,00	7.200,00	43.200,00	01/09/2020	31/08/2024
Situação da Transferência: Débito Automático							
LEGENDA:							
Instrumento: 1- Convênio 2- Contrato de Repasse 3- Termo de Cooperação Convênio							

Fonte: Gerência de Compras Governamentais

Informações sobre as Transferências Recebidas							
Objeto/Programa/Projeto: assistência técnica e extensão rural							
Instrumento: 1				Nº do Instrumento: Aditivo ao convênio 015/2020			
Concedente: TAQUARAL DE GOIAS				CNPJ: 01.068.055/0001-04			
Valores Pactuados		Aditivo		Valores Recebidos		Vigência	
Global	Contrapartida	Quant.	Valor Mensal	No Exercício	Acumulado Até o Exercício	Início	Fim
10.800,00	01 técnico	12	900,00	3.600,00	3.600,00	01/09/2024	31/08/2025
Situação da Transferência: Débito Automático							
LEGENDA:							
Instrumento: 1 - Convênio 2 - Contrato de Repasse 3 - Termo de Cooperação Convênio							

Fonte: Gerência de Compras Governamentais

Informações sobre as Transferências Recebidas							
Objeto/Programa/Projeto: assistência técnica e extensão rural							
Instrumento: 1				Nº do Instrumento: 031/2021			
Concedente: ALTO HORIZONTE				CNPJ: 33.331.604/0001-70			
Valores Pactuados		Convênio		Valores Recebidos		Vigência	
Global	Contrapartida	Quant.	Valor Mensal	No Exercício	Acumulado Até o Exercício	Início	Fim
29.700,00	01 técnico	33	900,00	0,00	3.600,00	01/04/2022	31/12/2024
Situação da Transferência: Débito Automático							
LEGENDA:							
Instrumento: 1- Convênio 2- Contrato de Repasse 3- Termo de Cooperação Convênio							

Fonte: Gerência de Compras Governamentais

Informações sobre as Transferências Recebidas							
Objeto/Programa/Projeto: assistência técnica e extensão rural							
Instrumento: 1				Nº do Instrumento: 003/2024			
Concedente: AMARALINA				CNPJ: 01.492.098/001-0			
Valores Pactuados		Convênio		Valores Recebidos		Vigência	
Global	Contrapartida	Quant.	Valor Mensal	No Exercício	Acumulado Até o Exercício	Início	Fim
55.800,00	01 técnico	60	930,00	7.400,00	7.400,00	01/04/2024	31/03/2029
Situação da Transferência: Débito Automático							
LEGENDA:							
Instrumento:							
1 - Convênio							
2 - Contrato de Repasse							
3 - Termo de Cooperação Convênio							

Fonte: Gerência de Compras Governamentais

Informações sobre as Transferências Recebidas							
Objeto/Programa/Projeto: assistência técnica e extensão rural							
Instrumento: 1				Nº do Instrumento: 088/2021			
Concedente: BARRO ALTO				CNPJ: 33.331.604/0001-70			
Valores Pactuados		Convênio		Valores Recebidos		Vigência	
Global	Contrapartida	Quant.	Valor Mensal	No Exercício	Acumulado Até o Exercício	Início	Fim
82.500,00	01 técnico	55	1.500,00	18.000,00	66.000,00	01/07/2021	30/01/2026
Situação da Transferência: Depósito							
LEGENDA:							
Instrumento:							
1 - Convênio							
2 - Contrato de Repasse							
3 - Termo de Cooperação Convênio							

Fonte: Gerência de Compras Governamentais

Informações sobre as Transferências Recebidas							
Objeto/Programa/Projeto: assistência técnica e extensão rural							
Instrumento: 1				Nº do Instrumento: 049/2021			
Concedente: CAMPINORTE				CNPJ: 02.215.747/0001-92			
Valores Pactuados		Convênio		Valores Recebidos		Vigência	
Global	Contrapartida	Quant.	Valor Mensal	No Exercício	Acumulad o Até o Exercício	Início	Fim
49.500,00	01 técnico	55	900,00	10.800,00	37.800,00	01/06/2021	31/12/2025
Situação da Transferência: Débito Automático							
LEGENDA:							
Instrumento:							
1- Convênio							
2- Contrato de Repasse							
3- Termo de Cooperação Convênio							

Fonte: Gerência de Compras Governamentais

Informações sobre as Transferências Recebidas							
Objeto/Programa/Projeto: assistência técnica e extensão rural							
Instrumento: 1				Nº do Instrumento: 05/2022			
Concedente: CAMPOS VERDES				CNPJ: 01.493.998/0001-76			
Valores Pactuados		Convênio		Valores Recebidos		Vigência	
Global	Contrapartida	Quant.	Valor Mensal	No Exercício	Acumulado Até o Exercício	Início	Fim
31.200,00	01 técnico	48	650,00	7.800,00	22.750,00	01/01/2024	31/12/2025
Situação da Transferência: Débito Automático							
LEGENDA:							
Instrumento:							
1- Convênio							
2- Contrato de Repasse							
3- Termo de Cooperação Convênio							

Fonte: Gerência de Compras Governamentais

Informações sobre as Transferências Recebidas							
Objeto/Programa/Projeto: assistência técnica e extensão rural							
Instrumento: 1				Nº do Instrumento: 005/2020			
Concedente: COLINAS DO SUL				CNPJ: 01.493.998/0001-76			
Valores Pactuados		Convênio		Valores Recebidos		Vigência	
Global	Contrapartida	Quant.	Valor Mensal	No Exercício	Acumulado Até o Exercício	Início	Fim
90.000,00	01 técnico	48	1.500,00	3.000,00	70.500,00	01/03/2020	28/02/2024
Situação da Transferência: Débito Automático							
LEGENDA:							
Instrumento: 1-Convênio 2- Contrato de Repasse 3 - Termo de Cooperação Convênio							

Fonte: Gerência de Compras Governamentais

Informações sobre as Transferências Recebidas							
Objeto/Programa/Projeto: assistência técnica e extensão rural							
Instrumento: 1				Nº do Instrumento: 002/2024			
Concedente: COLINAS DO SUL				CNPJ: 01.493.998/0001-76			
Valores Pactuados		Convênio		Valores Recebidos		Vigência	
Global	Contrapartida	Quant.	Valor Mensal	No Exercício	Acumulado Até o Exercício	Início	Fim
180.000,00	02 técnicos	60	3.000,00	24.000,00	67.500,00	01/04/2024	31/03/2029
Situação da Transferência: Débito Automático							
LEGENDA:							
Instrumento: 1 - Convênio 2 - Contrato de Repasse 3 - Termo de Cooperação Convênio							

Fonte: Gerência de Compras Governamentais

Informações sobre as Transferências Recebidas							
Objeto/Programa/Projeto: assistência técnica e extensão rural							
Instrumento: 1				Nº do Instrumento: 019/2022			
Concedente: FORMOSO				CNPJ: 02.395.812/0001-09			
Valores Pactuados		Convênio		Valores Recebidos		Vigência	
Global	Contrapartida	Quant.	Valor Mensal	No Exercício	Acumulado Até o Exercício	Início	Fim
78.000,00	01 técnico	60	1.300,00	18,200,00	42.900,00	01/03/2022	28/02/2027
Situação da Transferência: Débito Automático							
LEGENDA:							
Instrumento: 1- Convênio 2- Contrato de Repasse 3- Termo de Cooperação Convênio							

Fonte: Gerência de Compras Governamentais

Informações sobre as Transferências Recebidas							
Objeto/Programa/Projeto: assistência técnica e extensão rural							
Instrumento: 1				Nº do Instrumento: 089/2021			
Concedente: HIDROLINA				CNPJ: 01.067.230/0001-30			
Valores Pactuados		Convênio		Valores Recebidos		Vigência	
Global	Contrapartida	Quant.	Valor Mensal	No Exercício	Acumulado Até o Exercício	Início	Fim
90.000,00	01 técnico	55	1.500,00	18.000,00	58.500,00	24/07/2021	23/02/2026
Situação da Transferência: Débito Automático							
LEGENDA:							
Instrumento: 1 - Convênio 2 - Contrato de Repasse 3 - Termo de Cooperação Convênio							

Fonte: Gerência de Compras Governamentais

Informações sobre as Transferências Recebidas							
Objeto/Programa/Projeto: assistência técnica e extensão rural							
Instrumento: 1				Nº do Instrumento: Aditivo ao convênio nº 014/2022			
Concedente: MARA ROSA				CNPJ: 00.007.468/0001-08			
Valores Pactuados		Convênio		Valores Recebidos		Vigência	
Global	Contrapartida	Quant.	Valor Mensal	No Exercício	Acumulado Até o Exercício	Início	Fim
90.000,00	01 técnico	60	550,00	6.600,00	12.500,00	20/04/2023	31/03/2027
Situação da Transferência: Depósito							
LEGENDA:							
Instrumento: 1- Convênio 2- Contrato de Repasse 3- Termo de Cooperação Convênio							

Fonte: Gerência de Compras Governamentais

Informações sobre as Transferências Recebidas							
Objeto/Programa/Projeto: assistência técnica e extensão rural							
Instrumento: 1				Nº do Instrumento: 016/2022			
Concedente: MINAÇU				CNPJ: 02.215.275/0001-78			
Valores Pactuados		Convênio		Valores Recebidos		Vigência	
Global	Contrapartida	Quantidade	Valor Mensal	No Exercício	Acumulado Até o Exercício	Início	Fim
90.000,00	01 técnico	60	1.500,00	18.000,00	51.000,00	01/03/2022	28/02/2027
Situação da Transferência: Débito Automático							
LEGENDA:							
Instrumento: 1- Convênio 2- Contrato de Repasse 3- Termo de Cooperação Convênio							

Fonte: Gerência de Compras Governamentais

Informações sobre as Transferências Recebidas							
Objeto/Programa/Projeto: assistência técnica e extensão rural							
Instrumento: 1				Nº do Instrumento: 008/2022			
Concedente: MUTUNÓPOLIS				CNPJ: 01.799.683/0001-51			
Valores Pactuados		Convênio		Valores Recebidos		Vigência	
Global	Contrapartida	Quant.	Valor Mensal	No Exercício	Acumulado Até o Exercício	Início	Fim
50.400,00	01 técnico	60	1.050,00	12.600,00	37.650,00	01/01/2022	31/12/2026
Situação da Transferência: Débito Automático							
LEGENDA:							
Instrumento: 1- Convênio 2- Contrato de Repasse 3- Termo de Cooperação Convênio							

Fonte: Gerência de Compras Governamentais

Informações sobre as Transferências Recebidas							
Objeto/Programa/Projeto: assistência técnica e extensão rural							
Instrumento: 1				Nº do Instrumento: 007/2020			
Concedente: NIQUELÂNDIA				CNPJ: 02.215.895/0001-07			
Valores Pactuados		Convênio		Valores Recebidos		Vigência	
Global	Contrapartida	Quant.	Valor Mensal	No Exercício	Acumulado Até o Exercício	Início	Fim
72.000,00	01 técnico	48	1.500,00	1.500,00	36.000,00	01/02/2020	31/01/2024
Situação da Transferência: Débito Automático							
LEGENDA:							
Instrumento: 1 - Convênio 2 - Contrato de Repasse 3 - Termo de Cooperação Convênio							

Fonte: Gerência de Compras Governamentais

Informações sobre as Transferências Recebidas							
Objeto/Programa/Projeto: assistência técnica e extensão rural							
Instrumento: 1				Nº do Instrumento: 001/2024			
Concedente: NIQUELÂNDIA				CNPJ: 02.215.895/0001-07			
Valores Pactuados		Convênio		Valores Recebidos		Vigência	
Global	Contrapartida	Quant.	Valor Mensal	No Exercício	Acumulado Até o Exercício	Início	Fim
60.000,00	01 técnico	20	1.000,00	11.500,00	11.500,00	01/02/2024	31/01/2029
Situação da Transferência: Débito Automático							
LEGENDA:							
Instrumento: 1 - Convênio 2 - Contrato de Repasse 3 - Termo de Cooperação Convênio							

Fonte: Gerência de Compras Governamentais

Informações sobre as Transferências Recebidas							
Objeto/Programa/Projeto: assistência técnica e extensão rural							
Instrumento: 1				Nº do Instrumento: 081/2021			
Concedente: PORANGATU				CNPJ: 01.801.612/0001-46			
Valores Pactuados		Convênio		Valores Recebidos		Vigência	
Global	Contrapartida	Quant.	Valor Mensal	No Exercício	Acumulado Até o Exercício	Início	Fim
237.525,00	02 técnicos	60	3.958,75	47.505,00	162,308,75	01/07/2021	31/06/2026
Situação da Transferência: Débito Automático							
LEGENDA:							
Instrumento: 1- Convênio 2- Contrato de Repasse 3- Termo de Cooperação Convênio							

Fonte: Gerência de Compras Governamentais

Informações sobre as Transferências Recebidas							
Objeto/Programa/Projeto: assistência técnica e extensão rural							
Instrumento: 1				Nº do Instrumento: 098/2021			
Concedente: SANTA TEREZA DE GOIAS				CNPJ: 02.073.484/0001-24			
Valores Pactuados		Convênio		Valores Recebidos		Vigência	
Global	Contrapartida	Quantidade	Valor Mensal	No Exercício	Acumulado Até o Exercício	Início	Fim
55.800,00	01 técnico	60	930,00	11.160,00	34.410,00	13/10/2021	12/10/2026
Situação da Transferência: Débito Automático							
LEGENDA:							
Instrumento: 1- Convênio 2- Contrato de Repasse 3- Termo de Cooperação Convênio							

Fonte: Gerência de Compras Governamentais

Informações sobre as Transferências Recebidas							
Objeto/Programa/Projeto: assistência técnica e extensão rural							
Instrumento: 1				Nº do Instrumento: 028/2022			
Concedente: SÃO LUIZ DO NORTE				CNPJ: 25.043.639/0001-85			
Valores Pactuados		Convênio		Valores Recebidos		Vigência	
Global	Contrapartida	Quant.	Valor Mensal	No Exercício	Acumulado Até o Exercício	Início	Fim
19.200,00	01 técnico	48	400,00	4.800,00	13.600,00	01/02/2022	31/01/2026
Situação da Transferência: Débito Automático							
LEGENDA:							
Instrumento: 1- Convênio 2- Contrato de Repasse 3- Termo de Cooperação Convênio							

Fonte: Gerência de Compras Governamentais

Informações sobre as Transferências Recebidas							
Objeto/Programa/Projeto: assistência técnica e extensão rural							
Instrumento: 1				Nº do Instrumento: 033/2021			
Concedente: URUAÇU				CNPJ: 01.219.807/0001-82			
Valores Pactuados		Convênio		Valores Recebidos		Vigência	
Global	Contrapartida	Quant.	Valor Mensal	No Exercício	Acumulado Até o Exercício	Início	Fim
45.300,00	01 técnico	60	755,00	9.060,00	31.710,00	01/06/2021	31/05/2026
Situação da Transferência: Débito Automático							
LEGENDA:							
Instrumento:							
1- Convênio							
2- Contrato de Repasse							
3- Termo de Cooperação Convênio							

Fonte: Gerência de Compras Governamentais

Informações sobre as Transferências Recebidas							
Objeto/Programa/Projeto: assistência técnica e extensão rural							
Instrumento: 1				Nº do Instrumento: 111/2021			
Concedente: JATAI				CNPJ: 01.165.729/0001-80			
Valores Pactuados		Convênio		Valores Recebidos		Vigência	
Global	Contrapartida	Quant.	Valor Mensal	No Exercício	Acumulado Até o Exercício	Início	Fim
252.000,00	03 técnicos	60	4.200,00	54.600,00	159.600,00	01/07/2021	30/06/2026
Situação da Transferência: Depósito							
LEGENDA:							
Instrumento:							
1 - Convênio							
2 -Contrato de Repasse							
3 -Termo de Cooperação Convênio							

Fonte: Gerência de Compras Governamentais

Informações sobre as Transferências Recebidas							
Objeto/Programa/Projeto: assistência técnica e extensão rural							
Instrumento: 1				Nº do Instrumento: 070/2022			
Concedente: MINEIROS				CNPJ: 02.316.537/0001-90			
Valores Pactuados		Convênio		Valores Recebidos		Vigência	
Global	Contrapartida	Quant.	Valor Mensal	No Exercício	Acumulado Até o Exercício	Início	Fim
109.200,00	03 técnicos	26	4.200,00	63.000,00	115.200,00	01/11/2022	30/12/2024
Situação da Transferência: Débito Automático							
LEGENDA:							
Instrumento:							
1- Convênio							
2- Contrato de Repasse							
3- Termo de Cooperação Convênio							

Fonte: Gerência de Compras Governamentais

Informações sobre as Transferências Recebidas							
Objeto/Programa/Projeto: assistência técnica e extensão rural							
Instrumento: 1				Nº do Instrumento: 037/2022			
Concedente: PEROLÂNDIA				CNPJ: 24.859.324/0001-48			
Valores Pactuados		Convênio		Valores Recebidos		Vigência	
Global	Contrapartida	Quant.	Valor Mensal	No Exercício	Acumulado Até o Exercício	Início	Fim
27.000,00	01 técnico	60	450,00	5.400,00	12.150,00	01/12/2022	30/11/2027
Situação da Transferência: Depósito							
LEGENDA:							
Instrumento:							
1 - Convênio							
2 - Contrato de Repasse							
3 - Termo de Cooperação Convênio							

Fonte: Gerência de Compras Governamentais

Informações sobre as Transferências Recebidas							
Objeto/Programa/Projeto: assistência técnica e extensão rural							
Instrumento: 1				Nº do Instrumento: 119/2022			
Concedente: PORTELÂNDIA				CNPJ: 02.317.378/0001-49			
Valores Pactuados		Convênio		Valores Recebidos		Vigência	
Global	Contrapartida	Quant.	Valor Mensal	No Exercício	Acumulado Até o Exercício	Início	Fim
63.000,00	01 técnico	60	1.050,00	7.350,00	30.300,00	01/05/2022	30/04/2027
Situação da Transferência: Depósito							
LEGENDA:							
Instrumento: 1- Convênio 2- Contrato de Repasse 3- Termo de Cooperação Convênio							

Fonte: Gerência de Compras Governamentais

Informações sobre as Transferências Recebidas							
Objeto/Programa/Projeto: assistência técnica e extensão rural							
Instrumento: 1				Nº do Instrumento: Aditivo ao convênio nº 008/2022			
Concedente: RIO VERDE				CNPJ: 02.056.729/0001-05			
Valores Pactuados		Aditivo		Valores Recebidos		Vigência	
Global	Contrapartida	Quant.	Valor Mensal	No Exercício	Acumulado Até o Exercício	Início	Fim
90.000,00	05 técnicos	12	8.333,00	83.330,00	83.330,00	01/01/2024	31/12/2024
Situação da Transferência: Débito Automático							
LEGENDA:							
Instrumento: 1- Convênio 2- Contrato de Repasse 3- Termo de Cooperação Convênio							

Fonte: Gerência de Compras Governamentais

Informações sobre as Transferências Recebidas							
Objeto/Programa/Projeto: assistência técnica e extensão rural							
Instrumento: 1				Nº do Instrumento: 074/2021			
Concedente: SANTA HELENA				CNPJ: 02.056.711/0001-03			
Valores Pactuados		Convênio		Valores Recebidos		Vigência	
Global	Contrapartida	Quant.	Valor Mensal	No Exercício	Acumulado Até o Exercício	Início	Fim
180.000,00	02 técnicos	55	3.000,00	0,00	0,00	01/08/2021	28/02/2026
Situação da Transferência: Débito Automático							
LEGENDA:							
Instrumento: 1 - Convênio 2 - Contrato de Repasse 3 - Termo de Cooperação Convênio							

Fonte: Gerência de Compras Governamentais

Informações sobre as Transferências Recebidas							
Objeto/Programa/Projeto: assistência técnica e extensão rural							
Instrumento: 1				Nº do Instrumento: 096/2021			
Concedente: SERRANÓPOLIS				CNPJ: 01.343.086/0001-18			
Valores Pactuados		Convênio		Valores Recebidos		Vigência	
Global	Contrapartida	Quant.	Valor Mensal	No Exercício	Acumulado Até o Exercício	Início	Fim
30.000,00	01 técnico	60	500,00	6.000,00	0,00	01/07/2021	30/06/2026
Situação da Transferência: Débito Automático							
LEGENDA:							
Instrumento: 1- Convênio 2- Contrato de Repasse 3- Termo de Cooperação Convênio							

Fonte: Gerência de Compras Governamentais

Informações sobre as Transferências Recebidas							
Objeto/Programa/Projeto: assistência técnica e extensão rural							
Instrumento: 1				Nº do Instrumento: 018/2021			
Concedente: ÁGUA LIMPA				CNPJ: 01.173.053/0001-77			
Valores Pactuados		Convênio		Valores Recebidos		Vigência	
Global	Contrapartida	Quant.	Valor Mensal	No Exercício	Acumulado Até o Exercício	Início	Fim
72.000,00	01 técnico	48	1.500,00	18.000,00	70.500,00	01/01/2021	31/12/2024
Situação da Transferência: Depósito							
LEGENDA:							
Instrumento:							
1- Convênio							
2- Contrato de Repasse							
3- Termo de Cooperação Convênio							

Fonte: Gerência de Compras Governamentais

Informações sobre as Transferências Recebidas							
Objeto/Programa/Projeto: assistência técnica e extensão rural							
Instrumento: 1				Nº do Instrumento: 043/2021			
Concedente: ALOÂNDIA				CNPJ: 01.345.537/0001-56			
Valores Pactuados		Convênio		Valores Recebidos		Vigência	
Global	Contrapartida	Quant;	Valor Mensal	No Exercício	Acumulado Até o Exercício	Início	Fim
52.250,00	01 técnico	55	950,00	11.400,00	40.850,00	01/06/2021	31/12/2025
Situação da Transferência: Depósito							
LEGENDA:							
Instrumento:							
1- Convênio							
2- Contrato de Repasse							
3- Termo de Cooperação Convênio							

Fonte: Gerência de Compras Governamentais

Informações sobre as Transferências Recebidas							
Objeto/Programa/Projeto: assistência técnica e extensão rural							
Instrumento: 1				Nº do Instrumento: 002/2023			
Concedente: BURITI ALEGRE				CNPJ: 01.345.909/0001-44			
Valores Pactuados		Convênio		Valores Recebidos		Vigência	
Global	Contrapartida	Quant.	Valor Mensal	No Exercício	Acumulado Até o Exercício	Início	Fim
82.800,00	01 técnico	60	1.380,00	24.840,00	27.600,00	01/02/2023	31/01/2028
Situação da Transferência: Depósito							
LEGENDA:							
Instrumento:							
1- Convênio							
2- Contrato de Repasse							
3- Termo de Cooperação Convênio							

Fonte: Gerência de Compras Governamentais

Informações sobre as Transferências Recebidas							
Objeto/Programa/Projeto: assistência técnica e extensão rural							
Instrumento: 1				Nº do Instrumento: 101/2021			
Concedente: CALDAS NOVAS				CNPJ: 01.787.506/0001-55			
Valores Pactuados		Convênio		Valores Recebidos		Vigência	
Global	Contrapartida	Quant.	Valor Mensal	No Exercício	Acumulado Até o Exercício	Início	Fim
198.000,00	01 técnico	36	5.500,00	66.000,00	192.500,00	01/01/2022	31/12/2024
Situação da Transferência: Débito Automático							
LEGENDA:							
Instrumento:							
1- Convênio							
2- Contrato de Repasse							
3- Termo de Cooperação Convênio							

Fonte: Gerência de Compras Governamentais

Informações sobre as Transferências Recebidas							
Objeto/Programa/Projeto: assistência técnica e extensão rural							
Instrumento: 1				Nº do Instrumento: 019/2023			
Concedente: CROMÍNIA				CNPJ: 02.073.211/0001-80			
Valores Pactuados		Convênio		Valores Recebidos		Vigência	
Global	Contrapartida	Quant.	Valor Mensal	No Exercício	Acumulado Até o Exercício	Início	Fim
63.000,00	01 técnico	60	1.050,00	12.600,00	16.800,00	01/08/2023	31/07/2028
Situação da Transferência: Débito Automático							
LEGENDA:							
Instrumento: 1- Convênio 2- Contrato de Repasse 3- Termo de Cooperação Convênio							

Fonte: Gerência de Compras Governamentais

Informações sobre as Transferências Recebidas							
Objeto/Programa/Projeto: assistência técnica e extensão rural							
Instrumento: 1				Nº do Instrumento: 067/2021			
Concedente: GOIATUBA				CNPJ: 01.753.722/0001-80			
Valores Pactuados		Convênio		Valores Recebidos		Vigência	
Global	Contrapartida	Quant.	Valor Mensal	No Exercício	Acumulado Até o Exercício	Início	Fim
90.000,00	01 técnico	60	1.500,00	18.000,00	69.000,00	17/03/2021	16/03/2026
Situação da Transferência: Depósito							
LEGENDA:							
Instrumento: 1 - Convênio 2 - Contrato de Repasse 3 - Termo de Cooperação Convênio							

Fonte: Gerência de Compras Governamentais

Informações sobre as Transferências Recebidas							
Objeto/Programa/Projeto: assistência técnica e extensão rural							
Instrumento: 1				Nº do Instrumento: 032/2021			
Concedente: ITUMBIARA				CNPJ: 02.204.196/0001-61			
Valores Pactuados		Convênio		Valores Recebidos		Vigência	
Global	Contrapartida	Quant.	Valor Mensal	No Exercício	Acumulado Até o Exercício	Início	Fim
240.000,00	03 técnicos	60	4.000,00	48.000,00	164.000,00	01/05/2021	30/04/2026
Situação da Transferência: Depósito							
LEGENDA:							
Instrumento: 1- Convênio 2- Contrato de Repasse 3- Termo de Cooperação Convênio							

Fonte: Gerência de Compras Governamentais

Informações sobre as Transferências Recebidas							
Objeto/Programa/Projeto: assistência técnica e extensão rural							
Instrumento: 1				Nº do Instrumento: 080/2021			
Concedente: JOVIÂNIA				CNPJ: 02.029.957/0001-96			
Valores Pactuados		Convênio		Valores Recebidos		Vigência	
Global	Contrapartida	Quant.	Valor Mensal	No Exercício	Acumulado Até o Exercício	Início	Fim
39.000,00	01 técnico	60	650,00	15.600,00	26.650,00	01/07/2021	30/06/2026
Situação da Transferência: Depósito							
LEGENDA:							
Instrumento: 1 - Convênio 2- Contrato de Repasse 3 - Termo de Cooperação Convênio							

Fonte: Gerência de Compras Governamentais

Informações sobre as Transferências Recebidas							
Objeto/Programa/Projeto: assistência técnica e extensão rural							
Instrumento: 1				Nº do Instrumento: 109/21			
Concedente: MORRINHOS				CNPJ: 01.789.551/0001-49			
Valores Pactuados		Convênio		Valores Recebidos		Vigência	
Global	Contrapartida	Quant.	Valor Mensal	No Exercício	Acumulado Até o Exercício	Início	Fim
198.900,00	3 técnicos	60	3.900,00	42.900,00	104.800,00	01/06/2022	28/08/2026
Situação da Transferência: Depósito							
LEGENDA:							
Instrumento: 1- Convênio 2- Contrato de Repasse 3- Termo de Cooperação Convênio							

Fonte: Gerência de Compras Governamentais

Informações sobre as Transferências Recebidas							
Objeto/Programa/Projeto: assistência técnica e extensão rural							
Instrumento: 1				Nº do Instrumento: 024/2023			
Concedente: PANAMÁ				CNPJ: 00.079.830/0001-56			
Valores Pactuados		Convênio		Valores Recebidos		Vigência	
Global	Contrapartida	Quant.	Valor Mensal	No Exercício	Acumulado Até o Exercício	Início	Fim
75.000,00	01 técnico	60	1.250,00	15.000,00	18.400,00	01/10/2023	30/09/2028
Situação da Transferência: Débito Automático							
LEGENDA:							
Instrumento: 1- Convênio 2- Contrato de Repasse 3- Termo de Cooperação Convênio							

Fonte: Gerência de Compras Governamentais

Informações sobre as Transferências Recebidas							
Objeto/Programa/Projeto: assistência técnica e extensão rural							
Instrumento: 1				Nº do Instrumento: 011/2020			
Concedente: PIRACANJUBA				CNPJ: 01.179.647/0001-95			
Valores Pactuados		Convênio		Valores Recebidos		Vigência	
Global	Contrapartida	Quant.	Valor Mensal	No Exercício	Acumulado Até o Exercício	Início	Fim
61.546,68	01 técnico	52	1.183,59	14.203,08	56.812,32	01/11/2020	28/02/2025
Situação da Transferência: Débito Automático							
LEGENDA:							
Instrumento: 1- Convênio 2- Contrato de Repasse 3- Termo de Cooperação Convênio							

Fonte: Gerência de Compras Governamentais

Informações sobre as Transferências Recebidas							
Objeto/Programa/Projeto: assistência técnica e extensão rural							
Instrumento: 1				Nº do Instrumento: 041/2021			
Concedente: PONTALINA				CNPJ: 01.791.276/0001-06			
Valores Pactuados		Convênio		Valores Recebidos		Vigência	
Global	Contrapartida	Quant.	Valor Mensal	No Exercício	Acumulado Até o Exercício	Início	Fim
90.000,00	01 técnico	60	1.500,00	18.000,00	61.500,00	01/08/2021	31/07/2026
Situação da Transferência: Depósito							
LEGENDA:							
Instrumento: 1 - Convênio 2 - Contrato de Repasse 3 - Termo de Cooperação Convênio							

Fonte: Gerência de Compras Governamentais

Informações sobre as Transferências Recebidas							
Objeto/Programa/Projeto: assistência técnica e extensão rural							
Instrumento: 1				Nº do Instrumento: 052/2021			
Concedente: PROFESSOR JAMIL				CNPJ: 37.388.295/0001-25			
Valores Pactuados		Convênio		Valores Recebidos		Vigência	
Global	Contrapartida	Quant.	Valor Mensal	No Exercício	Acumulado Até o Exercício	Início	Fim
54.000,00	01 técnico	60	900,00	10.800,00	36.000,00	01/09/2021	31/08/2026
Situação da Transferência: Débito Automático							
LEGENDA:							
Instrumento:							
1 - Convênio							
2 - Contrato de Repasse							
3 - Termo de Cooperação Convênio							

Fonte: Gerência de Compras Governamentais

Informações sobre as Transferências Recebidas							
Objeto/Programa/Projeto: assistência técnica e extensão rural							
Instrumento: 1				Nº do Instrumento: 008/2020			
Concedente: RIO QUENTE				CNPJ: 24.852.675/0001-27			
Valores Pactuados		Convênio		Valores Recebidos		Vigência	
Global	Contrapartida	Quant.	Valor Mensal	No Exercício	Acumulado Até o Exercício	Início	Fim
72.000,00	01 técnico	48	1.500,00	16.500,00	73.500,00	01/10/2020	30/09/2024
Situação da Transferência: Débito Automático							
LEGENDA:							
Instrumento:							
1 - Convênio							
2 - Contrato de Repasse							
3 - Termo de Cooperação							

Fonte: Gerência de Compras Governamentais

Informações sobre as Transferências Recebidas							
Objeto/Programa/Projeto: assistência técnica e extensão rural							
Instrumento: 1				Nº do Instrumento: 095/2021			
Concedente: VICENTINÓPOLIS				CNPJ: 00.044.834/0001-07			
Valores Pactuados		Convênio		Valores Recebidos		Vigência	
Global	Contrapartida	Quant.	Valor Mensal	No Exercício	Acumulado Até o Exercício	Início	Fim
26.550,00	01 técnico	59	450,00	5.400,00	18.000,00	01/08/2021	30/06/2026
Situação da Transferência: Débito Automático							
LEGENDA:							
Instrumento: 1- Convênio 2- Contrato de Repasse 3- Termo de Cooperação Convênio							

Fonte: Gerência de Compras Governamentais

Informações sobre as Transferências Recebidas							
Objeto/Programa/Projeto: assistência técnica e extensão rural							
Instrumento: 1				Nº do Instrumento: 038/2022			
Concedente: ALTO PARAÍSO				CNPJ:			
Valores Pactuados		Convênio		Valores Recebidos		Vigência	
Global	Contrapartida	Quant.	Valor Mensal	No Exercício	Acumulado Até o Exercício	Início	Fim
54.000,00	01 técnico	52	1.687,50	20.250,00	52.312,50	01/05/2022	31/12/2024
Situação da Transferência: Débito Automático							
LEGENDA:							
Instrumento: 1- Convênio 2- Contrato de Repasse 3- Termo de Cooperação Convênio							

Fonte: Gerência de Compras Governamentais

Informações sobre as Transferências Recebidas							
Objeto/Programa/Projeto: assistência técnica e extensão rural							
Instrumento: 1				Nº do Instrumento: 041/2022			
Concedente: ALVORADA DO NORTE				CNPJ: 02.367.587/0001-32			
Valores Pactuados		Convênio		Valores Recebidos		Vigência	
Global	Contrapartida	Quant.	Valor Mensal	No Exercício	Acumulado Até o Exercício	Início	Fim
90.000,00	01 técnico	60	1.500,00	18.000,00	46.500,00	01/05/2022	30/04/2027
Situação da Transferência: Débito Automático							
LEGENDA:							
Instrumento: 1 - Convênio 2 - Contrato de Repasse 3 - Termo de Cooperação Convênio							

Fonte: Gerência de Compras Governamentais

Informações sobre as Transferências Recebidas							
Objeto/Programa/Projeto: assistência técnica e extensão rural							
Instrumento: 1				Nº do Instrumento: 057/2022			
Concedente: BURITINÓPOLIS				CNPJ: 24.856.569/0001-11			
Valores Pactuados		Convênio		Valores Recebidos		Vigência	
Global	Contrapartida	Quant.	Valor Mensal	No Exercício	Acumulad o Até o Exercício	Início	Fim
72.000,00	01 técnico	60	1.200,00	20.400,00	20.400,00	01/05/2022	30/04/2027
Situação da Transferência: Débito Automático							
LEGENDA:							
Instrumento: 1 - Convênio 2 - Contrato de Repasse 3 - Termo de Cooperação Convênio							

Fonte: Gerência de Compras Governamentais

Informações sobre as Transferências Recebidas							
Objeto/Programa/Projeto: assistência técnica e extensão rural							
Instrumento: 1				Nº do Instrumento: 051/2022			
Concedente: CAMPOS BELOS				CNPJ: 01.126.143/0001-07			
Valores Pactuados		Convênio		Valores Recebidos		Vigência	
Global	Contrapartida	Quant.	Valor Mensal	No Exercício	Acumulado Até o Exercício	Início	Fim
90.000,00	01 técnico	60	1.500,00	18.000,00	43.500,00	01/06/2022	31/05/2027
Situação da Transferência: Débito Automático							
LEGENDA:							
Instrumento: 1- Convênio 2- Contrato de Repasse 3- Termo de Cooperação Convênio							

Fonte: Gerência de Compras Governamentais

Informações sobre as Transferências Recebidas							
Objeto/Programa/Projeto: assistência técnica e extensão rural							
Instrumento: 1				Nº do Instrumento: 048/2022			
Concedente: CAVALCANTE				CNPJ: 01.738.772/0001-98			
Valores Pactuados		Convênio		Valores Recebidos		Vigência	
Global	Contrapartida	Quant.	Valor Mensal	No Exercício	Acumulado Até o Exercício	Início	Fim
142.500,00	01 técnico	60	2.375,00	28.500,00	73.625,00	01/05/2022	30/04/2027
Situação da Transferência: Débito Automático							
LEGENDA:							
Instrumento: 1 - Convênio 2 - Contrato de Repasse 3 - Termo de Cooperação Convênio							

Fonte: Gerência de Compras Governamentais

Informações sobre as Transferências Recebidas							
Objeto/Programa/Projeto: assistência técnica e extensão rural							
Instrumento: 1				Nº do Instrumento: 069/2023			
Concedente: DAMIANÓPOLIS				CNPJ: 01.740.505/0001-55			
Valores Pactuados		Convênio		Valores Recebidos		Vigência	
Global	Contrapartida	Quant.	Valor Mensal	No Exercício	Acumulado Até o Exercício	Início	Fim
42.000,00	01 técnico	60	700,00	7.700,00	16.800,00	01/11/2022	31/10/2027
Situação da Transferência: Débito Automático							
LEGENDA:							
Instrumento:							
1- Convênio							
2- Contrato de Repasse							
3- Termo de Cooperação Convênio							

Fonte: Gerência de Compras Governamentais

Informações sobre as Transferências Recebidas							
Objeto/Programa/Projeto: assistência técnica e extensão rural							
Instrumento: 1				Nº do Instrumento: 040/2022			
Concedente: DIVINÓPOLIS DE GOIAS				CNPJ: 01.067.206/0001-00			
Valores Pactuados		Convênio		Valores Recebidos		Vigência	
Global	Contrapartida	Quant.	Valor Mensal	No Exercício	Acumulado Até o Exercício	Início	Fim
90.000,00	01 técnico	60	1.500,00	16.500,00	46.500,00	01/05/2022	30/04/2027
Situação da Transferência: Débito Automático							
LEGENDA:							
Instrumento:							
1- Convênio							
2- Contrato de Repasse							
3- Termo de Cooperação Convênio							

Fonte: Gerência de Compras Governamentais

Informações sobre as Transferências Recebidas							
Objeto/Programa/Projeto: assistência técnica e extensão rural							
Instrumento: 1				Nº do Instrumento: 024/2022			
Concedente: GUARANI DE GOIAS				CNPJ: 01.740.588/0001-82			
Valores Pactuados		Convênio		Valores Recebidos		Vigência	
Global	Contrapartida	Quant.	Valor Mensal	No Exercício	Acumulado Até o Exercício	Início	Fim
90.000,00	01 técnico	60	1.500,00	18.000,00	46.500,00	01/05/2022	30/04/2027
Situação da Transferência: Débito Automático							
LEGENDA:							
Instrumento: 1- Convênio 2- Contrato de Repasse 3- Termo de Cooperação Convênio							

Fonte: Gerência de Compras Governamentais

Informações sobre as Transferências Recebidas							
Objeto/Programa/Projeto: assistência técnica e extensão rural							
Instrumento: 1				Nº do Instrumento: 035/2022			
Concedente: IACIARA				CNPJ: 01.740.448/0001-04			
Valores Pactuados		Convênio		Valores Recebidos		Vigência	
Global	Contrapartida	Quant.	Valor Mensal	No Exercício	Acumulado Até o Exercício	Início	Fim
90.000,00	01 técnico	60	1.500,00	18.000,00	46.500,00	01/05/2022	30/04/2027
Situação da Transferência: Débito Automático							
LEGENDA:							
Instrumento: 1- Convênio 2- Contrato de Repasse 3- Termo de Cooperação Convênio							

Fonte: Gerência de Compras Governamentais

Informações sobre as Transferências Recebidas							
Objeto/Programa/Projeto: assistência técnica e extensão rural							
Instrumento: 1				Nº do Instrumento: 020/2023			
Concedente: MAMBAÍ				CNPJ: 01.740.463/0001-52			
Valores Pactuados		Convênio		Valores Recebidos		Vigência	
Global	Contrapartida	Quant.	Valor Mensal	No Exercício	Acumulado Até o Exercício	Início	Fim
90.000,00	01 técnico	60	1.500,00	0,00	0,00	01/10/2023	30/09/2028
Situação da Transferência: Débito Automático							
LEGENDA:							
Instrumento: 1 - Convênio 2 - Contrato de Repasse 3 - Termo de Cooperação Convênio							

Fonte: Gerência de Compras Governamentais

Informações sobre as Transferências Recebidas							
Objeto/Programa/Projeto: assistência técnica e extensão rural							
Instrumento: 1				Nº do Instrumento: 054/2022			
Concedente: NOVA ROMA				CNPJ: 01.067.925/0001-12			
Valores Pactuados		Convênio		Valores Recebidos		Vigência	
Global	Contrapartida	Quant.	Valor Mensal	No Exercício	Acumulado Até o Exercício	Início	Fim
54.000,00	01 técnico	60	900,00	18.000,00	18.000,00	01/07/2022	30/06/2027
Situação da Transferência: Débito Automático							
LEGENDA:							
Instrumento: 1- Convênio 2- Contrato de Repasse 3- Termo de Cooperação Convênio							

Fonte: Gerência de Compras Governamentais

Informações sobre as Transferências Recebidas							
Objeto/Programa/Projeto: assistência técnica e extensão rural							
Instrumento: 1				Nº do Instrumento: 016/2023			
Concedente: POSSE				CNPJ: 01.743.335/0001-62			
Valores Pactuados		Convênio		Valores Recebidos		Vigência	
Global	Contrapartida	Quant.	Valor Mensal	No Exercício	Acumulado Até o Exercício	Início	Fim
62.400,00	03 técnicos	16	3.900,00	46.800,00	62.400,00	01/09/2023	31/12/2024
Situação da Transferência: Débito Automático							
LEGENDA:							
Instrumento: 1- Convênio 2- Contrato de Repasse 3- Termo de Cooperação Convênio							

Fonte: Gerência de Compras Governamentais

Informações sobre as Transferências Recebidas							
Objeto/Programa/Projeto: assistência técnica e extensão rural							
Instrumento: 1				Nº do Instrumento: 048/2022			
Concedente: SÃO DOMINGOS				CNPJ: 01.068.014/0001-00			
Valores Pactuados		Aditivos		Valores Recebidos		Vigência	
Global	Contrapartida	Quant.	Valor	No Exercício	Acumulado Até o Exercício	Início	Fim
90.000,00	01 técnico	01	1.500,00	0,00	0,00	01/06/2022	31/05/2027
Situação da Transferência: Débito Automático							
LEGENDA:							
Instrumento: 1- Convênio 2- Contrato de Repasse 3- Termo de Cooperação Convênio							

Fonte: Gerência de Compras Governamentais

Informações sobre as Transferências Recebidas							
Objeto/Programa/Projeto: assistência técnica e extensão rural							
Instrumento: 1				Nº do Instrumento: 049/2022			
Concedente: SIMOLÂNDIA				CNPJ: 24.855.058/0001-85			
Valores Pactuados		Convênio		Valores Recebidos		Vigência	
Global	Contrapartida	Quant.	Valor Mensal	No Exercício	Acumulado Até o Exercício	Início	Fim
75.000,00	01 técnico	60	1.250,00	0,00	0,00	01/05/2022	30/04/2027
Situação da Transferência: Débito Automático							
LEGENDA:							
Instrumento: 1- Convênio 2- Contrato de Repasse 3- Termo de Cooperação Convênio							

Fonte: Gerência de Compras Governamentais

Informações sobre as Transferências Recebidas							
Objeto/Programa/Projeto: assistência técnica e extensão rural							
Instrumento: 1				Nº do Instrumento: 034/2022			
Concedente: SITIO DA ABADIA				CNPJ: 01.740.489/0001-09			
Valores Pactuados		Convênio		Valores Recebidos		Vigência	
Global	Contrapartida	Quant.	Valor Mensal	No Exercício	Acumulado Até o Exercício	Início	Fim
90.000,00	01 técnico	60	1.500,00	18.000,00	46.500,00	01/05/2022	30/04/2027
Situação da Transferência: Débito Automático							
LEGENDA:							
Instrumento: 1- Convênio 2- Contrato de Repasse 3- Termo de Cooperação Convênio							

Fonte: Gerência de Compras Governamentais

Informações sobre as Transferências Recebidas							
Objeto/Programa/Projeto: assistência técnica e extensão rural							
Instrumento: 1				Nº do Instrumento: 055/2022			
Concedente: TERESINA DE GOIAS				CNPJ: 25.105.339/0001-83			
Valores Pactuados		Convênio		Valores Recebidos		Vigência	
Global	Contrapartida	Quant.	Valor Mensal	No Exercício	Acumulado Até o Exercício	Início	Fim
48.000,00	01 técnico	30	1.600,00	0,00	0,00	01/07/2022	31/12/2024
Situação da Transferência: Débito Automático							
LEGENDA:							
Instrumento: 1- Convênio 2- Contrato de Repasse 3- Termo de Cooperação Convênio							

Fonte: Gerência de Compras Governamentais

Informações sobre as Transferências Recebidas							
Objeto/Programa/Projeto: assistência técnica e extensão rural							
Instrumento: 1				Nº do Instrumento: 006/2022			
Concedente: CARMO DO RIO VERDE				CNPJ: 02.542.538/0001-53			
Valores Pactuados		Convênio		Valores Recebidos		Vigência	
Global	Contrapartida	Quant.	Valor Mensal	No Exercício	Acumulado Até o Exercício	Início	Fim
49.400,00	01 técnico	38	1.500,00	15.600,00	48.100,00	01/11/2021	31/12/2024
Situação da Transferência: Débito Automático							
LEGENDA:							
Instrumento: 1- Convênio 2- Contrato de Repasse 3- Termo de Cooperação Convênio							

Fonte: Gerência de Compras Governamentais

Informações sobre as Transferências Recebidas							
Objeto/Programa/Projeto: assistência técnica e extensão rural							
Instrumento: 1				Nº do Instrumento: 047/2021			
Concedente: CERES				CNPJ: 01.131.713/0001-57			
Valores Pactuados		Convênio		Valores Recebidos		Vigência	
Global	Contrapartida	Quant.	Valor Mensal	No Exercício	Acumulado Até o Exercício	Início	Fim
148.400,00	02 técnicos	53	2.800,00	25.200,00	92.400,00	01/08/2021	31/12/2025
Situação da Transferência: Débito Automático							
LEGENDA:							
Instrumento: 1- Convênio 2- Contrato de Repasse 3- Termo de Cooperação Convênio							

Fonte: Gerência de Compras Governamentais

Informações sobre as Transferências Recebidas							
Objeto/Programa/Projeto: assistência técnica e extensão rural							
Instrumento: 1				Nº do Instrumento: 066/2021			
Concedente: CRIXÁS				CNPJ: 02.382.067/0001-63			
Valores Pactuados		Convênio		Valores Recebidos		Vigência	
Global	Contrapartida	Quant.	Valor Mensal	No Exercício	Acumulado Até o Exercício	Início	Fim
82.500,00	01 técnico	55	1.500,00	18.000,00	63.000,00	01/06/2021	31/12/2025
Situação da Transferência: Débito Automático							
LEGENDA:							
Instrumento: 1- Convênio 2- Contrato de Repasse 3- Termo de Cooperação Convênio							

Fonte: Gerência de Compras Governamentais

Informações sobre as Transferências Recebidas							
Objeto/Programa/Projeto: assistência técnica e extensão rural							
Instrumento: 1				Nº do Instrumento: 025/2021			
Concedente: GOIANÉSIA				CNPJ: 01.065.846/0001-72			
Valores Pactuados		Convênio		Valores Recebidos		Vigência	
Global	Contrapartida	Quant.	Valor Mensal	No Exercício	Acumulado Até o Exercício	Início	Fim
235.200,00	03 técnicos	56	4.200,00	50.400,00	180.600,00	01/05/2021	31/12/2025
Situação da Transferência: Débito Automático							
LEGENDA:							
Instrumento: 1- Convênio 2- Contrato de Repasse 3- Termo de Cooperação Convênio							

Fonte: Gerência de Compras Governamentais

Informações sobre as Transferências Recebidas							
Objeto/Programa/Projeto: assistência técnica e extensão rural							
Instrumento: 1				Nº do Instrumento: 075/2021			
Concedente: IPIRANGA DE GOIAS				CNPJ: 04.215.377/0001-19			
Valores Pactuados		Convênio		Valores Recebidos		Vigência	
Global	Contrapartida	Quant.	Valor Mensal	No Exercício	Acumulado Até o Exercício	Início	Fim
82.500,00	01 técnico	55	1.500,00	18.000,00	63.000,00	01/06/2021	31/12/2025
Situação da Transferência: Débito Automático							
LEGENDA:							
Instrumento: 1- Convênio 2- Contrato de Repasse 3- Termo de Cooperação Convênio							

Fonte: Gerência de Compras Governamentais

Informações sobre as Transferências Recebidas							
Objeto/Programa/Projeto: assistência técnica e extensão rural							
Instrumento: 1				Nº do Instrumento: 100/2021			
Concedente: ITAPACI				CNPJ:01.134.808/0001-24			
Valores Pactuados		Convênio		Valores Recebidos		Vigência	
Global	Contrapartida	Quant.	Valor Mensal	No Exercício	Acumulado Até o Exercício	Início	Fim
67.500,00	01 técnico	45	1.500,00	19.500,00	66.000,00	01/05/2021	31/01/2025
Situação da Transferência: Débito Automático							
LEGENDA:							
Instrumento:							
1 - Convênio							
2 - Contrato de Repasse							
3 - Termo de Cooperação Convênio							

Fonte: Gerência de Compras Governamentais

Informações sobre as Transferências Recebidas							
Objeto/Programa/Projeto: assistência técnica e extensão rural							
Instrumento: 1				Nº do Instrumento: 091/2021			
Concedente: ITAPURANGA				CNPJ: 01.146.604/0001-03			
Valores Pactuados		Convênio		Valores Recebidos		Vigência	
Global	Contrapartida	Quant.	Valor Mensal	No Exercício	Acumulado Até o Exercício	Início	Fim
172.800,00	01 técnico	36	4.800,00	52.800,00	163.200,00	01/01/2022	31/12/2024
Situação da Transferência: Débito Automático							
LEGENDA:							
Instrumento:							
1- Convênio							
2- Contrato de Repasse							
3- Termo de Cooperação Convênio							

Fonte: Gerência de Compras Governamentais

Informações sobre as Transferências Recebidas							
Objeto/Programa/Projeto: assistência técnica e extensão rural							
Instrumento: 1				Nº do Instrumento: 021/2023			
Concedente: JARAGUÁ				CNPJ: 01.223.916/0001-73			
Valores Pactuados		Convênio		Valores Recebidos		Vigência	
Global	Contrapartida	Quant.	Valor Mensal	No Exercício	Acumulado Até o Exercício	Início	Fim
180.000,00	01 técnico	60	3.000,00	36.000,00	49.510,00	01/09/2023	31/08/2028
Situação da Transferência: Débito Automático							
LEGENDA:							
Instrumento: 1 - Convênio 2 - Contrato de Repasse 3 - Termo de Cooperação Convênio							

Fonte: Gerência de Compras Governamentais

Informações sobre as Transferências Recebidas							
Objeto/Programa/Projeto: assistência técnica e extensão rural							
Instrumento: 1				Nº do Instrumento: 091/2021			
Concedente: MORRO AGUDO DE GOIAS				CNPJ: 25.043.621/0001-83			
Valores Pactuados		Convênio		Valores Recebidos		Vigência	
Global	Contrapartida	Quant.	Valor Mensal	No Exercício	Acumulado Até o Exercício	Início	Fim
72.000,00	01 técnico	48	1.500,00	18.000,00	66.000,00	01/06/2021	31/05/2025
Situação da Transferência: Débito Automático							
LEGENDA:							
Instrumento: 1- Convênio 2- Contrato de Repasse 3- Termo de Cooperação Convênio							

Fonte: Gerência de Compras Governamentais

Informações sobre as Transferências Recebidas							
Objeto/Programa/Projeto: assistência técnica e extensão rural							
Instrumento: 1				Nº do Instrumento 059/2021			
Concedente: NOVA AMERICA				CNPJ: 01.135.409/0001-88			
Valores Pactuados		Convênio		Valores Recebidos		Vigência	
Global	Contrapartida	Quant.	Valor Mensal	No Exercício	Acumulado Até o Exercício	Início	Fim
84.000,00	01 técnico	56	1.500,00	19.500,00	66.000,0	01/05/2021	31/12/2025
Situação da Transferência: Débito Automático							
LEGENDA:							
Instrumento:							
1- Convênio							
2- Contrato de Repasse							
3- Termo de Cooperação Convênio							

Fonte: Gerência de Compras Governamentais

Informações sobre as Transferências Recebidas							
Objeto/Programa/Projeto: assistência técnica e extensão rural							
Instrumento: 1				Nº do Instrumento: 070/2021			
Concedente: RIALMA				CNPJ: 01.135.904/0001-97			
Valores Pactuados		Convênio		Valores Recebidos		Vigência	
Global	Contrapartida	Quant.	Valor Mensal	No Exercício	Acumulado Até o Exercício	Início	Fim
84.000,00	01 técnico	56	1.500,00	18.000,00	60.000,00	14/07/2021	13/03/2026
Situação da Transferência: Débito Automático							
LEGENDA:							
Instrumento:							
1- Convênio							
2- Contrato de Repasse							
3- Termo de Cooperação Convênio							

Fonte: Gerência de Compras Governamentais

Informações sobre as Transferências Recebidas							
Objeto/Programa/Projeto: assistência técnica e extensão rural							
Instrumento: 1				Nº do Instrumento: 027/2022			
Concedente: RIANÁPOLIS				CNPJ: 01.300.094/0001-87			
Valores Pactuados		Convênio		Valores Recebidos		Vigência	
Global	Contrapartida	Quant.	Valor mensal	No Exercício	Acumulado Até o Exercício	Início	Fim
90.000,00	01 técnico	60	1.500,00	18.000,00	45.000,00	01/06/2022	31/05/2027
Situação da Transferência: Débito Automático							
LEGENDA:							
Instrumento:							
1- Convênio							
2- Contrato de Repasse							
3- Termo de Cooperação Convênio							

Fonte: Gerência de Compras Governamentais

Informações sobre as Transferências Recebidas							
Objeto/Programa/Projeto: assistência técnica e extensão rural							
Instrumento: 1				Nº do Instrumento: 042/2021			
Concedente: RUBIATABA				CNPJ: 02.382.836/0001-23			
Valores Pactuados		Convênio		Valores Recebidos		Vigência	
Global	Contrapartida	Quant.	Valor Mensal	No Exercício	Acumulado Até o Exercício	Início	Fim
78.000,00	01 técnico	60	1.300,00	31.200,00	54.200,00	01/07/2021	30/06/2026
Situação da Transferência: Débito Automático							
LEGENDA:							
Instrumento:							
1- Convênio							
2- Contrato de Repasse							
3- Termo de Cooperação Convênio							

Fonte: Gerência de Compras Governamentais

Informações sobre as Transferências Recebidas							
Objeto/Programa/Projeto: assistência técnica e extensão rural							
Instrumento: 1				Nº do Instrumento: 018/2023			
Concedente: SANTA ISABEL				CNPJ: 00.027.722/0001-30			
Valores Pactuados		Convênio		Valores Recebidos		Vigência	
Global	Contrapartida	Quant.	Valor Mensal	No Exercício	Acumulado Até o Exercício	Início	Fim
145.800,00	O2 técnicos	60	2.430,00	29.160,00	36.450,00	01/09/2023	31/08/2028
Situação da Transferência: Débito Automático							
LEGENDA:							
Instrumento:							
1- Convênio							
2- Contrato de Repasse							
3- Termo de Cooperação Convênio							

Fonte: Gerência de Compras Governamentais

Informações sobre as Transferências Recebidas							
Objeto/Programa/Projeto: assistência técnica e extensão rural							
Instrumento: 1				Nº do Instrumento: 085/2021			
Concedente: SANTA RITA DO NOVO DESTINO				CNPJ: 01.612.756/0001-54			
Valores Pactuados		Convênio		Valores Recebidos		Vigência	
Global	Contrapartida	Quant.	Valor Mensal	No Exercício	Acumulado Até o Exercício	Início	Fim
53.000,00	01 técnico	53	1.000,00	12.000,00	40.000,00	01/08/2021	31/12/2025
Situação da Transferência: Débito Automático							
LEGENDA:							
Instrumento:							
1 - Convênio							
2 - Contrato de Repasse							
3 - Termo de Cooperação Convênio							

Fonte: Gerência de Compras Governamentais

Informações sobre as Transferências Recebidas							
Objeto/Programa/Projeto: assistência técnica e extensão rural							
Instrumento: 1				Nº do Instrumento: 027/2021			
Concedente: São Patrício				CNPJ: 01.616.670/0001-08			
Valores Pactuados		Convênio		Valores Recebidos		Vigência	
Global	Contrapartida	Quant.	Valor Mensal	No Exercício	Acumulado Até o Exercício	Início	Fim
40.500,00	01 técnico	45	900,00	10.800,00	41.400,00	01/04/2021	31/12/2024
Situação da Transferência: Débito Automático							
LEGENDA:							
Instrumento: 1 - Convênio 2 - Contrato de Repasse 3 - Termo de Cooperação Convênio							

Fonte: Gerência de Compras Governamentais

Informações sobre as Transferências Recebidas							
Objeto/Programa/Projeto: assistência técnica e extensão rural							
Instrumento: 1				Nº do Instrumento: 106/2021			
Concedente: SANTA TEREZINHA DE GOIÁS				CNPJ: 01.137.116/0001-30			
Valores Pactuados		Convênio		Valores Recebidos		Vigência	
Global	Contrapartida	Quant.	Valor Mensal	No Exercício	Acumulado Até o Exercício	Início	Fim
63.000,00	01 técnico	60	1.050,00	9.450,00	40.830,00	01/10/2021	30/09/2026
Situação da Transferência: Débito Automático							
LEGENDA:							
Instrumento: 1 - Convênio 2 - Contrato de Repasse 3 - Termo de Cooperação Convênio							

Fonte: Gerência de Compras Governamentais

Informações sobre as Transferências Recebidas							
Objeto/Programa/Projeto: assistência técnica e extensão rural							
Instrumento: 1				Nº do Instrumento: 004/2024			
Concedente: UIRAPURU				CNPJ: 37.622.164/0001-60			
Valores Pactuados		Convênio		Valores Recebidos		Vigência	
Global	Contrapartida	Quant.	Valor Mensal	No Exercício	Acumulado Até o Exercício	Início	Fim
55.800,00	01 técnico	60	930,00	0,00	0,00	01/04/2024	31/03/2029
Situação da Transferência: Débito Automático							
LEGENDA:							
Instrumento: 1- Convênio 2- Contrato de Repasse 3- Termo de Cooperação Convênio							

Fonte: Gerência de Compras Governamentais

Informações sobre as Transferências Recebidas							
Objeto/Programa/Projeto: assistência técnica e extensão rural							
Instrumento: 1				Nº do Instrumento: 060/2021			
Concedente: URUANA				CNPJ: 02.295.640/0001-00			
Valores Pactuados		Convênio		Valores Recebidos		Vigência	
Global	Contrapartida	Quantidade	Valor Mensal	No Exercício	Acumulado Até o Exercício	Início	Fim
180.000,00	02 técnicos	60	3.000,00	36.000,00	126.000,00	01/07/2021	30/06/2026
Situação da Transferência: Débito Automático							
LEGENDA:							
Instrumento: 1- Convênio 2- Contrato de Repasse 3- Termo de Cooperação Convênio							

Fonte: Gerência de Compras Governamentais

Informações sobre as Transferências Recebidas							
Objeto/Programa/Projeto: assistência técnica e extensão rural							
Instrumento: 1				Nº do Instrumento: 034/2021			
Concedente: VILA PROPICIO				CNPJ: 01.612.817/0001-83			
Valores Pactuados		Convênio		Valores Recebidos		Vigência	
Global	Contrapartida	Quantidade	Valor Mensal	No Exercício	Acumulado Até o Exercício	Início	Fim
67.500,00	01 técnico	45	1.500,00	19.500,00	66.000,00	01/04/2021	31/12/2024
Situação da Transferência: Débito Automático							
LEGENDA:							
Instrumento: 1- Convênio 2- Contrato de Repasse 3- Termo de Cooperação Convênio							

Fonte: Gerência de Compras Governamentais

ANEXO II - CONTRATOS COM FORNECEDORES

Informações sobre os contratos								
Número do processo: 201211168000434								
Objeto: Fornecimento de água e coleta de esgoto								
Modalidade de Licitação: inexigibilidade de Licitação			Nº da Licitação:			Data de Publicação do Contrato: 25/07/2012		
Contratado: Saneamento de Goiás S/A - SANEAGO								
CNPJ: 01.616.929/0001-02					Nº do Contrato: 07/2012			
Gestor do Contrato: Edilson Pires de Sousa								
Valor do Contrato:		Aditivos		Valores Pagos		Vigência		Situação
Original	Atual	Quant	Valor	No exercício 2024	Acumulado até o Exercício/24	Início	Fim	1
814.983,36	1.924.855,37	2	1.109.872,01	73.657,21	639.080,96	20/07/2012	indeterminado	
Observações: os valores pagos até o exercício, foram considerados no período de 2016 à 2023. O período de 2012 a 2015, não foi possível consultar no SIOF NET.								
LEGENDA								
Modalidade/ Contratações Diretas.					Situação do Contrato			
1- Concorrência					1- Em andamento			
2- Tomada de Preços					2- Rescindido			
3- Convite					3- Prorrogado			
4- Pregão Eletrônico					4- Anulado			
5- Pregão Presencial					5 - Concluído			
6- Concurso								

Informações sobre os contratos								
Número do processo: 201712404000042								
Objeto: Fornecimento de Energia Elétrica								
Modalidade de Licitação: Dispensa de Licitação		Nº da Licitação:				Data de Publicação do Contrato: 17/04/2017		
Contratado: CHESP – Companhia Hidrelétrica São Patrício								
CNPJ: 01.377.555/0001-10				Nº do Contrato: 03/2017				
Gestor do Contrato: Edilson Pires de Souza								
Valor do Contrato:		Aditivos		Valores Pagos		Vigência		Situação
Original	Atual	Quant	Valor	No exercício 2023	Acumulado até o Exercício/23	Início	Fim	1
24.999,90	-	2	94.448,56	R\$ 11.744,86	71.792.31	10/04/22	indeterminado	
Observações:								
LEGENDA								
Modalidade/ Contratações Diretas.					Situação do Contrato			

Número do processo: 201712404000390								
Informações sobre os contratos								
Objeto: Contratação de serviço de engenharia civil para reforma dos edifícios do Centro de treinamento da Emater – CENTRER.								
Modalidade de Licitação: Concorrência pública			Nº da Licitação: 002/2017			Data de Publicação do Contrato: 08/11/2017		
Contratado: Construir Construções Projetos Ltda - ME								
CNPJ: 11.037.575/0001-03				Nº do Contrato: 26/2017				
Gestor do Contrato: Marcos Alves da Silva								
Valor do Contrato:		Aditivos		Valores Pagos		Vigência		Situação
Original	Atual	Quant	Valor	No exercício	Acumulado até o Exercício/23	Início	Fim	1
5.975.607,77	7.902.332,75	5	1.926.724,98	0,00	7.504.747,80	07/11/2017	Por escopo	
Observações: Processo encaminhado à Procuradoria Setorial de EMATER para análise e emissão de parecer quanto à solicitação de realinhamento de preços feita pela empresa CONTRUIR, conforme seu pedido de aditivo								
LEGENDA								
Modalidade/ Contratações Diretas.					Situação do Contrato			
1- Concorrência					1- Em andamento			
2- Tomada de Preços					2- Rescindido			
3- Convite					3- Prorrogado			
4- Pregão Eletrônico					4- Anulado			
5- Pregão Presencial					5 - Concluído			
6- Concurso								

Informações sobre os contratos								
Número do processo: 2019124040001394								
Objeto: prestação do serviço de agente de integração para programa de estágio de estudantes de ensino superior.								
Modalidade de Licitação: pregão eletrônico			Nº da Licitação: 001/2019			Data de Publicação do Contrato: 15/04/2020		
Contratado: Centro de Integração Empresa Escola - CIEE								
CNPJ: 61.600.839/0001-55				Nº do Contrato: 02/2020				
Gestor do Contrato: Camila Lucena Oliveira								
Valor do Contrato:		Aditivos		Valores Pagos		Vigência		Situação
Original	Atual	Quant	Valor	No exercício 2024	Acumulado até o Exercício/24	Início	Fim	1
103.840,00	104.858,56	5	106.573,44	652,56	121.466.04	31/03/2024	30/03/2025	
Observações:								
LEGENDA								
Modalidade/ Contratações Diretas.					Situação do Contrato			
1- Concorrência					1- Em andamento			
2- Tomada de Preços					2- Rescindido			
3- Convite					3- Prorrogado			
4- Pregão Eletrônico					4- Anulado			
5- Pregão Presencial					5 - Concluído			
6- Concurso								

Informações sobre os contratos								
Número do processo: 202012404000161								
Objeto: tem por objeto regular as condições, procedimentos, direitos e obrigações das partes em relação ao uso do sistema de distribuição de energia elétrica.								
Modalidade de Licitação: Inexigibilidade de Licitação		Nº da Licitação: 05/2020				Data de Publicação do Contrato: 28/04/2021		
Contratado: Equatorial Goiás Distribuidora de Energia S.A								
CNPJ: 01.543.032/0001-04				Nº do Contrato: CUSD GOV 158/2021				
Gestor do Contrato: Edilson Pires de Sousa								
Valor do Contrato:		Aditivos		Valores Pagos		Vigência		Situação
Original	Atual	Quant	Valor	No exercício 2024	Acumulado até o Exercício/24	Início	Fim	1
521.169,08	-	-	-	232.711,50	892.983,69	20/04/2021	Indeterminado	
Observações:								
LEGENDA								
Modalidade/ Contratações Diretas.					Situação do Contrato			
1- Concorrência					1- Em andamento			
2- Tomada de Preços					2- Rescindido			
3- Convite					3- Prorrogado			
4- Pregão Eletrônico					4- Anulado			
5- Pregão Presencial					5 - Concluído			
6- Concurso								

Informações sobre os contratos								
Número do processo: 202012404000131								
Objeto: prestação de serviços continuados de limpeza, asseio, conservação e portaria do complexo administrativo da EMATER.								
Modalidade de Licitação: Pregão Eletrônico			Nº da Licitação: 005/2020			Data de Publicação do Contrato: 30/07/2020		
Contratado: SAMA SERVIÇOS LTDA								
CNPJ: 21.502.771/0001-05				Nº do Contrato: 09/2020				
Gestor do Contrato: José Humberto da Mota								
Valor do Contrato:		Aditivos		Valores Pagos		Vigência		Situação
Original	Atual	Quant	Valor	No exercício 2024	Acumulado até o Exercício/24	Início	Fim	1
676.699,68	2.259.461,52	2	2.135.534,94	846.279,01	2.123.864,54	28/07/2024	27/01/2025	
Observações: Rescisão do contrato a pedido da contratada em 20/04/2022 (com efeito a partir de 18/04/2022), no âmbito da Câmara de Conciliação, Mediação e Arbitragem da Administração Estadual – CMA, publicado no Diário Oficial do Estado em 27/04/20200.								
LEGENDA								
Modalidade/ Contratações Diretas.					Situação do Contrato			
1- Concorrência					1- Em andamento			
2- Tomada de Preços					2- Rescindido			
3- Convite					3- Prorrogado			
4- Pregão Eletrônico					4- Anulado			
5- Pregão Presencial					5 - Concluído			
6- Concurso								

Informações sobre os contratos								
Número do processo: 202012404000836								
Objeto: I) transporte de malotes e II) postagens de correspondências								
Modalidade de Licitação: Dispensa de Licitação			Nº da Licitação: s/n			Data de Publicação do Contrato: 27/10/2020		
Contratado: Empresa brasileira de Correios e Telégrafos								
CNPJ: 34.028.316/0013-47				Nº do Contrato:				
Gestor do Contrato: Ana Fraga								
Valor do Contrato:		Aditivos		Valores Pagos		Vigência		Situação
Original	Atual	Quant	Valor	No exercício 2024	Acumulado até o Exercício/24	Início	Fim	1
59.042,16	59.042,16	4	59.042,16	22.474,71	112.563,22	05/11/2024	04/11/2025	
Observações:								
LEGENDA								
Modalidade/ Contratações Diretas.					Situação do Contrato			
1- Concorrência					1- Em andamento			
2- Tomada de Preços					2- Rescindido			
3- Convite					3- Prorrogado			
4- Pregão Eletrônico					4- Anulado			
5- Pregão Presencial					5 - Concluído			
6- Concurso								

Informações sobre os contratos								
Número do processo: 202012404001005								
Objeto: contratação por sistema de registro de preço - serviços de telecomunicações com capacidade para prover tráfego de dados das aplicações corporativas da EMATER, voz e imagens, videoconferência e acesso à internet de acordo com as especificações da Ata de registro de preços 001/2020.								
Modalidade de Licitação: Participação ARP			Nº da Licitação: 01/2019 - SEDI			Data de Publicação do Contrato: 22/02/2021		
Contratado: OI S/A (recuperação judicial)								
CNPJ: 76.535.764/0001-43				Nº do Contrato: 04/2021				
Gestor do Contrato: Elton Minelli								
Valor do Contrato:		Aditivos		Valores Pagos		Vigência		Situação
Original	Atual	Quant	Valor	No exercício 2024	Acumulado até o Exercício/24	Início	Fim	1
1.656.183,30	-	1	1.939.748,10	865.517,68	1.639.774,47	18/08/2023	17/02/2026	
Observações:								
LEGENDA								
Modalidade/ Contratações Diretas.					Situação do Contrato			
1- Concorrência					1- Em andamento			
2- Tomada de Preços					2- Rescindido			
3- Convite					3- Prorrogado			
4- Pregão Eletrônico					4- Anulado			
5- Pregão Presencial					5 - Concluído			
6- Concurso								

Informações sobre os contratos								
Número do processo: 202012404000157								
Objeto: tem por objeto regular as condições, procedimentos, direitos e obrigações das partes em relação ao uso do Sistema de distribuição de Energia.								
Modalidade de Licitação: Inexigibilidade de licitação			N° da Licitação: 03/2020			Data de Publicação do Contrato: 28/04/2021		
Contratado: Equatorial Goiás Distribuidora de Energia S.A.								
CNPJ: 01.543.032/0001-04				N° do Contrato: 160/2021				
Gestor do Contrato: Edilson Pires de Sousa								
Valor do Contrato:		Aditivos		Valores Pagos		Vigência		Situação
Original	Atual	Quant	Valor	No exercício 2024	Acumulado até o Exercício/24	Início	Fim	1
134.738,29	–	–	–	18.532,98	49.188,94	20/04/2021	Indeterminado	
Observações:								
LEGENDA								
Modalidade/ Contratações Diretas.					Situação do Contrato			
1- Concorrência					1- Em andamento			
2- Tomada de Preços					2- Rescindido			
3- Convite					3- Prorrogado			
4- Pregão Eletrônico					4- Anulado			
5- Pregão Presencial					5 - Concluído			
6- Concurso								

Informações sobre os contratos								
Número do processo: 202012404000160								
Objeto: tem por objeto regular as condições, procedimentos, direitos e obrigações das partes em relação ao uso do Sistema de distribuição de Energia.								
Modalidade de Licitação: Inexigibilidade de Licitação			N° da Licitação: 04/2020			Data de Publicação do Contrato: 28/04/2021		
Contratado: Equatorial Goiás Distribuidora de Energia S.A.								
CNPJ: 01.543.032/0001-04				N° do Contrato: 159/2021				
Gestor do Contrato: Edilson Pires de Souza								
Valor do Contrato:		Aditivos		Valores Pagos		Vigência		Situação
Original	Atual	Quant	Valor	No exercício 2024	Acumulado até o Exercício/24	Início	Fim	1
347.721,12	–	–	–	32.887,93	124.891,35	20/04/2021	Indeterminado	
Observações:								
LEGENDA								
Modalidade/ Contratações Diretas.					Situação do Contrato			
1- Concorrência					1- Em andamento			
2- Tomada de Preços					2- Rescindido			
3- Convite					3- Prorrogado			
4- Pregão Eletrônico					4- Anulado			
5- Pregão Presencial					5 - Concluído			
6- Concurso								

Informações sobre os contratos								
Número do processo: 202012404000081								
Objeto: fornecimento de Vale Transporte								
Modalidade de Licitação: Inexigibilidade de Licitação			Nº da Licitação: s/n			Data de Publicação do Contrato: 12/02/2020		
Contratado: REDEMOB CONSÓRCIO								
CNPJ: 10.636.142/0001-01				Nº do Contrato: 001/2020				
Gestor do Contrato: Natalino José de Almeida								
Valor do Contrato:		Aditivos		Valores Pagos		Vigência		Situação
Original	Atual	Quant	Valor	No exercício 2024	Acumulado até o Exercício/24	Início	Fim	3
448.404,00	778.515,00	1	330.111,00	105.728,40	479.022,30	10/02/2020	10/02/2025	
Observações:								
LEGENDA								
Modalidade/ Contratações Diretas.					Situação do Contrato			
1- Concorrência					1- Em andamento			
2- Tomada de Preços					2- Rescindido			
3- Convite					3- Prorrogado			
4- Pregão Eletrônico					4- Anulado			
5- Pregão Presencial					5 - Concluído			
6- Concurso								

Informações sobre os contratos								
Número do processo: 202012404001018								
Objeto: contratação de Empresa especializada para prestação de serviço Móvel Pessoal -SMP de até 350 linhas móveis com fornecimento de aparelhos em comodato a ser prestado à Agência Goiana de Assistência Técnica, Extxtensão Rural e Pesquisa Agropecuária – EMATER.								
Modalidade de Licitação: Participante Ata de Registro de Preço			N° da Licitação: PE 086/2020 DF			Data de Publicação do Contrato: 10/03/2021		
Contratado: TIM S/A								
CNPJ: 02.421.421/0001-11				N° do Contrato: 005/2021				
Gestor do Contrato: Ellton Minelli								
Valor do Contrato:		Aditivos		Valores Pagos		Vigência		Situação
Original	Atual	Quant	Valor	No exercício 2024	Acumulado até o Exercício/24	Início	Fim	3
462.000,00	-	2	875.738,00	224.462,86	844.246,53	08/09/23	07/03/26	
Observações:								
LEGENDA								
Modalidade/ Contratações Diretas.					Situação do Contrato			
1- Concorrência					1- Em andamento			
2- Tomada de Preços					2- Rescindido			
3- Convite					3- Prorrogado			
4- Pregão Eletrônico					4- Anulado			
5- Pregão Presencial					5 - Concluído			
6- Concurso								

Informações sobre os contratos								
Número do processo: 202112404001166								
Objeto: prestação de serviço de manutenção preventiva e corretiva de aparelhos de ar Condicionado.								
Modalidade de Licitação: Pregão Eletrônico			Nº da Licitação: 003/2022			Data de Publicação do Contrato: 05/07/2022		
Contratado: Genesis Comércio e manutenção LTDA								
CNPJ: 17.596.391/0001-51				Nº do Contrato: 10/2022 - EMATER				
Gestor do Contrato: Ricardo Padua Filho								
Valor do Contrato:		Aditivos		Valores Pagos		Vigência		Situação
Original	Atual	Quant	Valor	No exercício 2024	Acumulado até o Exercício/24	Início	Fim	3
110.000,00	137.500,00	1	27.500,00	47.741,90.	100.286,13	28/07/2024	27.01.2025	
Observações:								
LEGENDA								
Modalidade/ Contratações Diretas.					Situação do Contrato			
1- Concorrência					1- Em andamento			
2- Tomada de Preços					2- Rescindido			
3- Convite					3- Prorrogado			
4- Pregão Eletrônico					4- Anulado			
5- Pregão Presencial					5 - Concluído			
6- Concurso								

Informações sobre os contratos								
Número do processo: 202112404000092								
Objeto: contrato de empresa especializada na prestação de serviço de gerenciamento eletrônico e controle de abastecimento de combustíveis da frota de veículos e caminhões oficiais da EMATER.								
Modalidade de Licitação: pregão eletrônico			Nº da Licitação: 009/2020			Data de Publicação do Contrato: 10/05/2021		
Contratado: Trivale Administração Ltda								
CNPJ: 00.604.122/0001-97				Nº do Contrato:13/2021				
Gestor do Contrato: Távallo Medeiros Damasceno								
Valor do Contrato:		Aditivos		Valores Pagos		Vigência		Situação
Original	Atual	Quant	Valor	No exercício 2024	Acumulado até o Exercício/24	Início	Fim	3
1.756.221,21	3.512.442,42	1	1.756.221,21	1.556.560,27	3.710.475,99	06/05/2024	05/05/2025	
Observações:								
LEGENDA								
Modalidade/ Contratações Diretas.					Situação do Contrato			
1- Concorrência					1- Em andamento			
2- Tomada de Preços					2- Rescindido			
3- Convite					3- Prorrogado			
4- Pregão Eletrônico					4- Anulado			
5- Pregão Presencial					5 - Concluído			
6- Concurso								

Informações sobre os contratos								
Número do processo: 202012404000131								
Objeto: Contratação remanescente de serviço pactuado no âmbito do contrato nº 09/2020, visando a limpeza, asseio, conservação e portaria, incluindo o fornecimento de materiais, produtos, uniforme e equipamento de proteção individual e coletivo do complexo administrativo da EMATER.								
Modalidade de Licitação: Pregão Eletrônico			Nº da Licitação: 005/2022 - EMATER			Data de Publicação do Contrato: 05/05/2022		
Contratado: SAMMA Serviços Ltda								
CNPJ: 21.419.761/0001-52				Nº do Contrato: 05/2022 - EMATER				
Gestor do Contrato: José Humberto da Mota								
Valor do Contrato:		Aditivos		Valores Pagos		Vigência		Situação
Original	Atual	Quant	Valor	No exercício 2024	Acumulado até o Exercício/24	Início	Fim	3
879.628.16	-	2	1.514.049,06	846.279.01	2.332.057,75	28/07/2024	27/01/2025	
Observações:								
LEGENDA								
Modalidade/ Contratações Diretas.					Situação do Contrato			
1- Concorrência					1- Em andamento			
2- Tomada de Preços					2- Rescindido			
3- Convite					3- Prorrogado			
4- Pregão Eletrônico					4- Anulado			
5- Pregão Presencial					5 - Concluído			
6- Concurso								

Informações sobre os contratos								
Número do processo: 202112404000749								
Objeto: prestação de serviço de publicação no Diário oficial da União de atos oficiais e demais materiais de interesse da EMATER.								
Modalidade de Licitação: Inexigibilidade de Licitação		N° da Licitação:				Data de Publicação do Contrato: 21/09/2021		
Contratado: Imprensa Nacional								
CNPJ: 04.196.645/0001-00				N° do Contrato:				
Gestor do Contrato: Paulo Borges de Resende								
Valor do Contrato:		Aditivos		Valores Pagos		Vigência		Situação
Original	Atual	Quant	Valor	No exercício 2024	Acumulado até o Exercício/24	Início	Fim	5
8.590,40	-	1	1.653,63	350,28	6.980.12	14/09/2024	31/12/2024	
Observações: Empenho 2021.3262.005.00069								
LEGENDA								
Modalidade/ Contratações Diretas.					Situação do Contrato			
1- Concorrência					1- Em andamento			
2- Tomada de Preços					2- Rescindido			
3- Convite					3- Prorrogado			
4- Pregão Eletrônico					4- Anulado			
5- Pregão Presencial					5 - Concluído			
6- Concurso								

Informações sobre os contratos								
Número do processo: 202112404000176								
Objeto: prestação de serviços técnicos na área de tecnologia da informação e comunicação.								
Modalidade de Licitação: Pregão Eletrônico		N° da Licitação: 013/2021-EMATER				Data de Publicação do Contrato: 19/11/2021		
Contratado: G4F Soluções Corporativas Ltda								
CNPJ: 07.094.346/0001-45				N° do Contrato: 21/2021-EMATER				
Gestor do Contrato: Elton Mineli								
Valor do Contrato:		Aditivos		Valores Pagos		Vigência		Situação
Original	Atual	Quant	Valor	No exercício 2024	Acumulado até o Exercício/24	Início	Fim	5
429.975,36	-	2	626,325,17	82.856,77	981.602,89	17/11/2023	16/02/2024	
Observações:								
LEGENDA								
Modalidade/ Contratações Diretas.					Situação do Contrato			
1- Concorrência					1- Em andamento			
2- Tomada de Preços					2- Rescindido			
3- Convite					3- Prorrogado			
4- Pregão Eletrônico					4- Anulado			
5- Pregão Presencial					5 - Concluído			
6- Concurso								

Informações sobre os contratos								
Número do processo: 202112404000522								
Objeto: O Banco do Brasil prestará a EMATER os seguintes serviços: recebimentos em favor da EMATER mediante cobrança, depósitos identificados, depósito automático, arrecadação de guias não compensáveis, pagamento de salários e fornecedores, pagamentos diversos, liquidação eletrônica de títulos e centralização de saldos.								
Modalidade de Licitação: INEXIGIBILIDADE DE LICITAÇÃO		Nº da Licitação:				Data de Publicação do Contrato: 19/05/2021		
Contratado: Banco do Brasil S/A.								
CNPJ: 00.000.000/0001-91				Nº do Contrato:				
Gestor do Contrato: Leila do Socorro Alves Munis Feitosa								
Valor do Contrato:		Aditivos		Valores Pagos		Vigência		Situação
Original	Atual	Quant	Valor	No exercício 2024	Acumulado até o Exercício/24	Início	Fim	3
6.000,00	-	1	24.000,00	3.325.73	10802,68	01/06/2022	31/05/2026	
Observações:								
LEGENDA								
Modalidade/ Contratações Diretas.					Situação do Contrato			
1- Concorrência					1- Em andamento			
2- Tomada de Preços					2- Rescindido			
3- Convite					3- Prorrogado			
4- Pregão Eletrônico					4- Anulado			
5- Pregão Presencial					5 - Concluído			
6- Concurso								

Informações sobre os contratos								
Número do processo: 202212404001093								
Objeto: contratação de Empresa especializada na prestação de serviços de exames médicos periódicos e emissão de atestado de saúde ocupacional para os servidores da Agência Goiana de Assistência Técnica, Extensão Rural e Pesquisa Agropecuária – EMATER.								
Modalidade de Licitação: Pregão Eletrônico			Nº da Licitação: 002/2022			Data de Publicação do Contrato: 17/03/2022		
Contratado: POP MED Medicina e Saúde EIRELI								
CNPJ: 30.862.228/0001-51				Nº do Contrato: 19/2022-EMATER				
Gestor do Contrato: Natalino José de Almeida								
Valor do Contrato:		Aditivos		Valores Pagos		Vigência		Situação
Original	Atual	Quant	Valor	No exercício 2024	Acumulado até o Exercício/24	Início	Fim	3
30.609,00	-	1	37.425,00-	31.524,00	60.015,00	11/07/2024	11/07/2026	
Observações:								
LEGENDA								
Modalidade/ Contratações Diretas.					Situação do Contrato			
1- Concorrência					1- Em andamento			
2- Tomada de Preços					2- Rescindido			
3- Convite					3- Prorrogado			
4- Pregão Eletrônico					4- Anulado			
5- Pregão Presencial					5 - Concluído			
6- Concurso								

Informações sobre os contratos								
Número do processo: 202212404000923								
Objeto: Contratação de Empresa Especializada no serviço de lavadeira para atender o Centro de Tecnologia e Capacitação – CENTRER da Agência Goiana de Assistência Técnica, Extensão Rural e Pesquisa Agropecuária – EMATER.								
Modalidade de Licitação: Pregão Eletrônico			Nº da Licitação: 022/2022			Data de Publicação do Contrato: 17/11/2022		
Contratado: LVX Comércio e Serviços ME								
CNPJ: 07.340.740/0001-16				Nº do Contrato: 34/2022 - Emater				
Gestor do Contrato: Walter Romeiro Santos								
Valor do Contrato:		Aditivos		Valores Pagos		Vigência		Situação
Original	Atual	Quant	Valor	No exercício 2024	Acumulado até o Exercício/24	Início	Fim	5
93.500,00	-	01	93.500,00	12.104,00	72.875,06	11/11/2023	11/11/2024	
Observações:								
LEGENDA								
Modalidade/ Contratações Diretas.					Situação do Contrato			
1- Concorrência					1- Em andamento			
2- Tomada de Preços					2- Rescindido			
3- Convite					3- Prorrogado			
4- Pregão Eletrônico					4- Anulado			
5- Pregão Presencial					5 - Concluído			
6- Concurso								

Informações sobre os contratos								
Número do processo: 202212404000357								
Objeto: contratação de empresa especializada na prestação de serviços continuados de vigilância armada								
Modalidade de Licitação: Pregão Eletrônico			Nº da Licitação: SRP Nº 05/2021, LOTE 01			Data de Publicação do Contrato: 03/11/2022		
Contratado: OFFICE Segurança EIRELI								
CNPJ: 24.610.152/0001-19				Nº do Contrato:				
Gestor do Contrato: Ricardo PáduaFilho								
Valor do Contrato:		Aditivos		Valores Pagos		Vigência		Situação
Original	Atual	Quant	Valor	No exercício 2023	Acumulado até o Exercício/2023	Início	Fim	5
227.020,32	39.496,3	1	266.928,64	253.295,87	554.538,29	20/10/2023	19/10/2024	
Observações:								
LEGENDA								
Modalidade/ Contratações Diretas.					Situação do Contrato			
1- Concorrência					1- Em andamento			
2- Tomada de Preços					2- Rescindido			
3- Convite					3- Prorrogado			
4- Pregão Eletrônico					4- Anulado			
5- Pregão Presencial					5 - Concluído			
6- Concurso								

Informações sobre os contratos								
Número do processo: 202212404000263								
Objeto: Prestação de serviço de publicação de atos oficiais da contratante (EMATER) no Diário Oficial do Estado de Goiás								
Modalidade de Licitação: Inexigibilidade de Licitação			Nº da Licitação:			Data de Publicação do Contrato: 22/02/2022		
Contratado: Agência Brasil Central - ABC								
CNPJ: 03.520.902/0001-47				Nº do Contrato: 02/2022-EMATER				
Gestor do Contrato: Paulo Borges de Resende								
Valor do Contrato:		Aditivos		Valores Pagos		Vigência		Situação
Original	Atual	Quant	Valor	No exercício 2024	Acumulado até o Exercício/24	Início	Fim	1
94.500,00	199.481,6	3	199.481,39	55.413,23	137.213,48	18/08/2023	Indeterminado	
Observações:								
LEGENDA								
Modalidade/ Contratações Diretas.					Situação do Contrato			
1- Concorrência					1- Em andamento			
2- Tomada de Preços					2- Rescindido			
3- Convite					3- Prorrogado			
4- Pregão Eletrônico					4- Anulado			
5- Pregão Presencial					5 - Concluído			
6- Concurso								

Informações sobre os contratos								
Número do processo: 202212404001547								
Objeto: Contratação de empresa especializada na prestação de serviços contínuos de manutenção preventiva e corretiva, incluindo o fornecimento de peças, insumos, componentes e acessórios genuínos dos respectivos fabricantes, com garantia de qualidade, correspondente aos 02(dois) elevadores da MARCA OTIS, com 03 (três) e 02 (duas) paradas, localizados na Sede Administrativa da Emater.								
Modalidade de Licitação: Pregão Eletrônico		Nº da Licitação: 023/22				Data de Publicação do Contrato: 17/11/2022		
Contratado: Advance System Elevadores Ltda								
CNPJ: 07.296.500/0001-61				Nº do Contrato:35/2022-EMATER				
Gestor do Contrato: Ricardo Pádua Filho								
Valor do Contrato:		Aditivos		Valores Pagos		Vigência		Situação
Original	Atual	Quant	Valor	No exercício 2023	Acumulado até o Exercício/22	Início	Fim	3
8.160,00	-	2	8.160,00	7.570,78	16.773,43	11/11/2024	11/11/2025	
Observações:								
LEGENDA								
Modalidade/ Contratações Diretas.					Situação do Contrato			
1- Concorrência					1- Em andamento			
2- Tomada de Preços					2- Rescindido			
0005543- Convite					3- Prorrogado			
4- Pregão Eletrônico					4- Anulado			
5- Pregão Presencial					5 - Concluído			

Informações sobre os contratos								
Número do processo: 202412404001500								
Objeto: Prestação de serviços de controle sanitário integrado no combate de pragas urbanas.								
Modalidade de Licitação: 4			Nº da Licitação: 9011322			Data de Publicação do Contrato: 11/09/2024		
Contratado: LARCLEAN SAUDE AMBIENTAL LTDA.								
CNPJ: 11.508.726/0001-56				Nº do Contrato: 16/2024				
Gestor do Contrato: MANOEL MENDES RIBEIRO								
Valor do Contrato:		Aditivos		Valores Pagos		Vigência		Situação
Original	Atual	Quantidade	Valor	No exercício 2024	Acumulado até o Exercício 2024	Início	Fim	
271.694,00	211.270,40	-	-	R\$ 60.423,60	R\$60.423,60	05/09/2024	04/09/2025	1
Observações								
1. LEGENDA								
Modalidade/ Contratações Diretas.					Situação do Contrato			
1- Concorrência					1- Em andamento			
2- Tomada de Preços					2- Rescindido			
3- Convite					3- Prorrogado			
4- Pregão Eletrônico					4- Anulado			
5- Pregão Presencial					5 - Concluído			
6- Concurso								

Informações sobre os contratos								
Número do processo: 202212404000045								
Objeto.: Notebook com 8Gb de memória RAM, uma (1) unidade de disco rígido SSD (Solid State Drive) com capacidade de armazenamento total de 256GB, monitor com tamanho mínimo de 14 polegadas, sistema operacional Windows 10. Garantia de 60 meses.								
Modalidade de Licitação: 4			Nº da Licitação: 054548			Data de Publicação do Contrato: 15/05/2023.		
Contratado: TECHNODATA COMPUTADORES LTDA								
CNPJ: 05.312.367/0001-64				Nº do Contrato: 06/2023				
Gestor do Contrato: Elton Minelli								
Valor do Contrato:		Aditivos		Valores Pagos		Vigência		Situação
Original	Atual	Quantidade	Valor	No exercício 2023	Acumulado até o Exercício	Início	Fim	5
R\$104.580,00	0,00	-	-	R\$104.580,00	R\$104.580,00	08/05/2023	07/05/2028	
Observações								
LEGENDA								
Modalidade/ Contratações Diretas.					Situação do Contrato			
1- Concorrência					1- Em andamento			
2- Tomada de Preços					2- Rescindido			
3- Convite					3- Prorrogado			
4- Pregão Eletrônico					4- Anulado			
5- Pregão Presencial					5 - Concluído			
6- Concurso								

Informações sobre os contratos								
Número do processo: 202212404000045								
Objeto: Notebook com 8Gb de memória RAM, uma (1) unidade de disco rígido SSD (Solid State Drive) com capacidade de armazenamento total de 256GB, monitor com tamanho mínimo de 14 polegadas, sistema operacional Windows 10. Garantia de 60 meses.								
Modalidade de Licitação: 4			N° da Licitação: 054548			Data de Publicação do Contrato: 15/05/2023.		
Contratado: R. P. DE OLIVEIRA PRODUTOS EIRELI								
CNPJ: 13.729.630/0001-43				N° do Contrato: 07/2023.				
Gestor do Contrato:								
Valor do Contrato:		Aditivos		Valores Pagos		Vigência		Situação
Original	Atual	Quantidade	Valor	No exercício 2023	Acumulado até o Exercício	Início	Fim	
R\$ 44.280,00	0,00	-	-	R\$ 44.280,00	R\$ 44.280,00	08/05/2023	07/05/2028	5
Observações								
LEGENDA								
Modalidade/ Contratações Diretas.					Situação do Contrato			
1- Concorrência					1- Em andamento			
2- Tomada de Preços					2- Rescindido			
3- Convite					3- Prorrogado			
4- Pregão Eletrônico					4- Anulado			
5- Pregão Presencial					5 - Concluído			
6- Concurso								

Informações sobre os contratos								
Número do processo: 202412404001627								
Objeto: empresa especializada em manutenções prediais preventivas e corretivas, de adequação, adaptação, reparação ou revitalização de infraestruturas e bens imóveis, com fornecimento de peças, equipamentos, materiais, mão de obra e sistema de gerenciamento de serviços.								
Modalidade de Licitação: 4				Nº da Licitação: 102677			Data de Publicação do Contrato: 04/10/2024	
Contratado: CONSTRUTORA PORTO S.A								
CNPJ: 37.243.599/0001-02				Nº do Contrato: 21/2024				
Gestor do Contrato: Ricardo Pádua Filho								
Valor do Contrato:		Aditivos		Valores Pagos		Vigência		Situação
Original	Atual	Quantidade	Valor	No exercício	Acumulado até o Exercício	Início	Fim	
10.000.000,00	10.000.000,00	-	-	0,00	0,00	03/10/2024	02/10/2026	1
Observações								
LEGENDA								
Modalidade/ Contratações Diretas.					Situação do Contrato			
1- Concorrência					1- Em andamento			
2- Tomada de Preços					2- Rescindido			
3- Convite					3- Prorrogado			
4- Pregão Eletrônico					4- Anulado			
5- Pregão Presencial					5 - Concluído			
6- Concurso								

Informações sobre os contratos								
Número do processo: 202312404000370								
Objeto: Contratação de empresa especializada na prestação de Serviços de Locação de Veículos								
Modalidade de Licitação: 4			Nº da Licitação: 003/2023/SEPLAG			Data de Publicação do Contrato: 21//06/2023		
Contratado: CS BRASIL FROTAS S/A,								
CNPJ: 27.595.780/0001-16				Nº do Contrato: 08/2023				
Gestor do Contrato: DORIVAM NASCIMENTO CRUZ								
Valor do Contrato:		Aditivos		Valores Pagos		Vigência		Situação
Original	Atual	Quantidade	Valor	No exercício	Acumulado até o Exercício	Início	Fim	2
R\$93.351,12	0,0	-	-	0,00	0,00	22/06/2023	21/06/2025	06/12/023
Observações								
LEGENDA								
Modalidade/ Contratações Diretas.					Situação do Contrato			
1- Concorrência					1- Em andamento			
2- Tomada de Preços					2- Rescindido			
3- Convite					3- Prorrogado			
4- Pregão Eletrônico					4- Anulado			
5- Pregão Presencial					5 - Concluído			
6- Concurso								

Informações sobre os contratos								
Número do processo: 202312404001649								
Objeto: Contratação de empresa especializada na prestação de Serviços de Locação de Veículos								
Modalidade de Licitação: 4			Nº da Licitação: 072/2024/EMATER			Data de Publicação do Contrato: 07/02/2024		
Contratado: CS BRASIL FROTAS S/A								
CNPJ: 27.595.780/0001-16				Nº do Contrato: 06/2023 /EMATER				
Gestor do Contrato: LUCIANO GOMES DE OLIVEIRA								
Valor do Contrato:		Aditivos		Valores Pagos		Vigência		Situação
Original	Atual	Quantidade	Valor	No exercício	Acumulado até o Exercício	Início	Fim	
R\$240.172,80	R\$215.971,19	1	R\$9.193,74	R\$33.395,35	R\$33.395,35	03/02/2024	02/02/2029	1 1
Observações								
LEGENDA								
Modalidade/ Contratações Diretas.					Situação do Contrato			
1- Concorrência					1- Em andamento			
2- Tomada de Preços					2- Rescindido			
3- Convite					3- Prorrogado			
4- Pregão Eletrônico					4- Anulado			
5- Pregão Presencial					5 - Concluído			
6- Concurso								

Informações sobre os contratos								
Número do processo: 202412404001478								
Objeto: Fornecimento de Bens e Materiais - Aquisição de mobiliários de escritório para atender as demandas das unidades locais, regionais e estações experimentais da EMATER.								
Modalidade de Licitação: 4			N° da Licitação: 104051			Data de Publicação do Contrato: 14/08/2024		
Contratado: MAQMÓVEIS INDÚSTRIA E COMÉRCIO DE MÓVEIS LTDA.								
CNPJ: 54.826.367/0004-30				N° do Contrato: 15/2024 /EMATER				
Gestor do Contrato: GIOVANNA LUIZ DO CARMO								
Valor do Contrato:		Aditivos		Valores Pagos		Vigência		Situação
Original	Atual	Quantidade	Valor	No exercício 2024	Acumulado até o Exercício	Início	Fim	
6.232.582,00	0,0	-	-	6.232.582,00		13/08/2024.	12/08/2025	5
Observações								
LEGENDA								
Modalidade/ Contratações Diretas.					Situação do Contrato			
1- Concorrência					1- Em andamento			
2- Tomada de Preços					2- Rescindido			
3- Convite					3- Prorrogado			
4- Pregão Eletrônico					4- Anulado			
5- Pregão Presencial					5 - Concluído			
6- Concurso								

Informações sobre os contratos								
Número do processo: 202412404001518								
Objeto.: O presente pregão tem por objeto o Registro de Preços para a contratação de empresa especializada na prestação de serviços de locação de veículos de pequeno.								
Modalidade de Licitação: 4				N° da Licitação 9011520			Data de Publicação do Contrato: 02/10/2024	
Contratado: TCAR LOCAÇÃO DE VEÍCULOS LTDA.								
CNPJ: 14.311.143/0001-29				N° do Contrato: 20/2024 /EMATER				
Gestor do Contrato: Wellington Werllen de Almeida e Souza								
Valor do Contrato:		Aditivos		Valores Pagos		Vigência		Situação
Original	Atual	Quantidade	Valor	No exercício 2024	Acumulado até o Exercício	Início	Fim	
R\$ 4.039.536,00	R\$ 3.791.462,78	-	-	R\$ 248.073,22		03/10/2024	03/10/2025	1
Observações								
LEGENDA								
Modalidade/ Contratações Diretas.					Situação do Contrato			
1- Concorrência					1- Em andamento			
2- Tomada de Preços					2- Rescindido			
3- Convite					3- Prorrogado			
4- Pregão Eletrônico					4- Anulado			
5- Pregão Presencial					5 - Concluído			
6- Concurso								

Informações sobre os contratos								
Número do processo: 202412404001673								
OBJETO.: Fornecimento de material de expediente por um período de 12 (doze) meses.								
Modalidade de Licitação: 4			Nº da Licitação: 901103			Data de Publicação do Contrato: 03/10/2024		
Contratado: STOCK COMERCIAL LTDA.								
CNPJ: 09.560.867/0001.60				Nº do Contrato: 19/2024				
Gestor do Contrato: Nilton Monteiro de Rezende								
Valor do Contrato:		Aditivos		Valores Pagos		Vigência		Situação
Original	Atual	Quantidade	Valor	No exercício 2024	Acumulado até o Exercício	Início	Fim	
R\$ 50.520,00	R\$33.706,36	-	-	R\$16.813,64	-	03/10/2024	02/10/2025	1
Observações								
LEGENDA								
Modalidade/ Contratações Diretas.					Situação do Contrato			
1- Concorrência					1- Em andamento			
2- Tomada de Preços					2- Rescindido			
3- Convite					3- Prorrogado			
4- Pregão Eletrônico					4- Anulado			
5- Pregão Presencial					5 - Concluído			
6- Concurso								

Informações sobre os contratos								
Número do processo: 202412404001708								
OBJETO.: Locação de Galpão com área edificada de 427 m², situado na Av. Brasil, quadra 39, lote 71, bairro Santa Genoveva								
Modalidade de Licitação: 2				N° da Licitação: 109329			Data de Publicação do Contrato: 01/10/2024.	
Contratado: NEPTUNE ADMINISTRACAO E SERVICOS LTDA								
CNPJ: 54.531.988/0001-44				N° do Contrato: 18/2024				
Gestor do Contrato: WELLINTON WERLLEN DE ALMEIDA E SOUZA								
Valor do Contrato:		Aditivos		Valores Pagos		Vigência		Situação
Original	Atual	Quant	Valor	No exercício 2024	Acumulado até o Exercício	Início	Fim	
R\$109.200,00	R\$72.800,00	-	-	R\$36.400,00	R\$36.400,00	20/09/2024	19/09/2025	1
Observações								
LEGENDA								
Modalidade/ Contratações Diretas.					Situação do Contrato			
1- Concorrência					1- Em andamento			
2- Tomada de Preços					2- Rescindido			
3- Convite					3- Prorrogado			
4- Pregão Eletrônico					4- Anulado			
5- Pregão Presencial					5 - Concluído			
6- Concurso								

Informações sobre os contratos								
Número do processo: 201111168000254								
Modalidade de Licitação: Inexigibilidade de Licitação		Nº da Licitação:				Data de Publicação do Contrato:		
Contratado: Equatorial Goiás Distribuidora de Energia S.A.								
CNPJ: 01.543.032/0001-04				Nº do Contrato: CSPEE GB 002/2016				
Gestor do Contrato:								
Valor do Contrato:		Aditivos		Valores Pagos		Vigência		Situação
Original	Atual	Quant	Valor	No exercício 2024	Acumulado até o Exercício	Início	Fim	01
469.372,32		02	469.372,32	164.783,57	634.155,89	01/06/2013	Indeterminado	
Observações								
LEGENDA								
Modalidade/ Contratações Diretas.					Situação do Contrato			
1- Concorrência					1- Em andamento			
2- Tomada de Preços					2- Rescindido			
3- Convite					3- Prorrogado			
4- Pregão Eletrônico					4- Anulado			
5- Pregão Presencial					5 - Concluído			
6- Concurso								