

BOLETIM OFICIAL Nº 04

REGIONAL II JATAÍ

07/05/2023

REGIONAIS PARTICIPANTES

1. Jataí
2. Quirinópolis
3. Rio Verde
4. Santa Helena
5. Iporá
6. Piranhas
7. Mineiros
8. Jussara

Sejam bem-vindos à Jataí!



Jataí começa sua história em setembro de 1836, quando Francisco Joaquim Vilella e seu filho, José Manoel Vilella, procedentes de Minas Gerais, entraram nos sertões do sudoeste goiano pelo município de Rio Verde, formando uma fazenda de criação de gado às margens dos rios Claro e Ariranha.

A Fazenda Ariranha foi adquirida em 26 de dezembro de 1857. Em 7 de agosto de 1864, o município de Rio Verde perde grande parte de seu território ao ser criada a Freguesia do Divino Espírito Santo de Jataí.

Em 17 de agosto do mesmo ano, o governo de Goiás publica em lei a elevação do território à categoria de distrito. Nessa mesma época Jataí vivia o clima da Guerra do Paraguai, pois sediava um depósito de abastecimento das tropas em marcha para a zona de conflito. No ano de 1875, Jataí já possuía um respeitável comércio no setor da pecuária, juntamente com a atividade agrícola, que também se despontava promissora, exercida manualmente.

Em 28 de julho de 1882, o governo da província divulga a Resolução da Assembleia Legislativa, na qual eleva a Freguesia de Jataí à categoria de Vila com a denominação de Vila do Paraíso, e foi solenemente instalada em 2 de março de 1885. Em 20 de fevereiro de 1890, a história de Jataí muda com a publicação do decreto nº 22 do governo da província, criando o município de Jataí e desligando-o de Rio Verde.

PONTOS TURÍSTICOS



Catedral Divino Espírito Santo



Lago JK



Museu Histórico



Museu de Arte Contemporânea



Clube thermas park



Hotel Thermas Bonsucesso



Cristo Redentor



Jatahy Shopping

COMITÊ DE HONRA

GOVERNADOR DO ESTADO DE GOIÁS

Ronaldo Ramos Caiado

VICE-GOVERNADOR DO ESTADO DE GOIÁS

Daniel Elias Carvalho Vilela

SECRETÁRIA DE ESTADO DA EDUCAÇÃO

Aparecida de Fátima Gaviolli Soares Pereira

SUPERINTENDENTE DE DESPORTO EDUCACIONAL, ARTE E EDUCAÇÃO

Marco Antônio Santos Maia

COORDENAÇÃO REGIONAL DE EDUCAÇÃO DE JATAÍ

Regina Efigênia de Jesus Silva Rodrigues

PREFEITO DO MUNICÍPIO DE JATAÍ

Humberto de Freitas Machado

VICE-PREFEITO DO MUNICÍPIO DE JATAÍ

Geneilton Filho de Assis

SECRETÁRIO DE ESPORTES, LAZER E JUVENTUDE DE JATAÍ

Luiz Carlos Ferreira

COMITÊ ORGANIZADOR REGIONAL

Local: Colégio Estadual Marcondes de Godoy

Endereço: R. Rui Barbosa, 640 – Centro.

FUNÇÃO	NOME	TELEFONE
Direção Geral	Regina Efigênia de Jesus Silva Rodrigues Vanessa Alves dos Santos	(64)99922-5178 (64)98453-8953
Vice Direção	Sheila Dias Alves	(64)984032741
Coordenação Administrativa	Delvani Rodrigues de Queiroz Mota	(64)98419-0254
Ass. Controle e Credenciamento	Sônia Maria Almeida e Sousa	(64)98447-7208
Ass. Secretaria	Lara Nívea Soares Cabral	(64)99916-1507
Ass. Imprensa	Isabela Ferreira da Silva	(62)99310-3196

Ass. Atividades Complementares	Regina Efigênia de Jesus Silva Rodrigues	(64)99922-5178
Ass. Tecnologia	Thiago de Almeida Soares	(64)98412-3018
Coordenação Hospedagem/Alojamento	Lidiane Pereira de Lima	(64)99258-7531
Coordenação Operacional	Thiago Rocha	(64)99612-1153
Ass. Logística	Edilaine Palhares Campos	(64)99905-4000
Ass. Transporte	Felipe Aires de Freitas	(64)99222-6220
Ass. Alimentação	Katia Cinara Ferreira	(64)98409-7831
Ass. Montagem de Espaços	Thiago Batista Assis	(64)99988-7809
Coordenação de Esportes	Dyenne Michaela Pereira França	(64)99606-6385
Ass. Tec. Esportiva – Quadras	Danilo Prado Assis	(64)99957-5980
Auxiliar Tec. Esportivo	Enio Felício Monteiro	(64)99988-5148
Ass. Segurança e Serviços Médicos	Marivalda de Lima Castro Nascimento	(64)99606-5886

Suporte Técnico SDEAE/SEDUC – Cremilda Martins Batista

Suporte Técnico SDEAE/SEDUC – José Agtônio Guedes

Suporte Técnico SDEAE/SEDUC – Elaine Machado Silveira

CALENDÁRIO OFICIAL

O calendário oficial obedecerá a seguinte programação:

FASE REGIONAL II- JATAI				
Eventos	05/mai	06/mai	07/mai	Local
Credenciamento	X			CE Marcondes de Godoy
Restaurante	x	x	X	CTG Querência Goiana - Campeira
Cerimônia de Abertura	X			CTG Querência Goiana - Campeira
Basquete	x	x	X	CEPMG – Nestório Ribeiro
Basquete	x	x	X	Esc. Municipal Antônio Tosta
Futsal	x	X	x	Frei Chico “Arapuçozinho” - JAC
Futsal	x	x	x	Esc. Municipal Zilah Amorim
Handebol	x	x	x	IFG – Unidade Riachuelo
Handebol	x	x	x	Lar da Criança Marcondes Dias
Voleibol	x	x	x	Esc. Municipal Clarindo de Melo
Voleibol	x	x	x	Esc. Municipal Auta de Souza
Premiação			x	CTG Querência Goiana - Campeira

SERVIÇOS – COMITÊ ORGANIZADOR

SECRETARIA E CONTROLE E CREDENCIAMENTO

*Informações gerais para retirada de credenciais:

- O credenciamento será realizado no **Colégio Estadual Marcondes de Godoy**, R. Rui Barbosa, 640 – Centro.
- Para retirada das credenciais, será necessário a entrega/apresentação dos seguintes documentos originais:
 1. Documento de identificação (conforme exgd no Regulamento Geral, Artigo 10);
 2. Autorização de Viagem e Hospedagem (para os estudantes-atletas);
 3. Pendências de termos.
- As credenciais serão entregues ao Chefe de Delegação e/ou dirigente conforme a tabela de credenciamento:

CRE	HORÁRIO
CRE 1, 2	08:00
CRE 3, 4	08:30
CRE 5, 6	09:00
CRE 7	09:30
CRE 8	10:00

- Para agilizar o atendimento e evitar esperas, solicitamos que a retirada de todas as credenciais seja feita no horário programado e que o Chefe de delegação traga os documentos organizados e separados por modalidades.
- Para solicitação de 2ª via da credencial, deverá ser entregue à Assessoria de Secretaria o formulário devidamente preenchido e um 1kg de alimento não perecível.
- A Assessoria de Secretaria fica responsável pelos Achados e Perdidos durante a competição.

A credencial do evento é de uso obrigatório, pessoal e intransferível, sendo único documento que da condição de participação na competição e a outros acessos de serviços oferecidos pela Organização. Ela é essencial para sua identificação e segurança.

HORÁRIOS DE FUNCIONAMENTO DA SECRETARIA e CREDENCIAMENTO:

05/05	08h às 18h
06/05	07h30min às 20h
07/05	07h30min às 16h



FASE REGIONAL
COMITÊ CENTRAL ORGANIZACIONAL

ACCESSE O QR Code

SECRETARIA - CREDENCIAMENTO

SCAN ME

COLÉGIO EST. MARCONDES DE GODDY

FIQUE POR DENTRO DA LOCALIZAÇÃO DO CCO

R. RUI BARBOSA, 640
CENTRO, JATAÍ - GO, 75800-058

JOGOS ESTUDANTIS DO ESTADO DE GOIÁS
GOV GO
O ESTADO QUE DÁ CERTO

ASSESSORIA DE ATIVIDADES COMPLEMENTARES



 **CONVITE**

A Coordenação Regional de Educação de Jataí, por meio da Superintendência de Desporto Educacional, Arte e Educação da SEDUC-GO, convida Vossa Senhoria para participar da Solenidade de Abertura dos Jogos Estudantis do Estado de Goiás - 2023 - Fase Regional

CONTAMOS COM
SUA PRESENÇA!

DATA: 05/05/2023
HORÁRIO: 19h
LOCAL: CTG Querência Goiana/Campeira - Jataí - GO
Av. Rio Doce, 1821, St Colinas. Jataí - GO



SUPERINTENDÊNCIA DE DESPORTO EDUCACIONAL, ARTE E EDUCAÇÃO



***Informações gerais sobre a Cerimônia de Abertura:**

Data: 05/05/2023

Local: CTG Querência Goiana - Campeira

Endereço: Av. Rio Doce, 1821, St Colinas.

Horário de início: 19h

- Todos os estudantes/atletas, professores/técnicos e dirigentes deverão participar da cerimônia de abertura, chegando ao local às 17h.
- Cada delegação deverá indicar 4 representantes (2 meninos e 2 meninas) para participar do desfile de abertura. Esses representantes deverão estar devidamente uniformizados e calçando tênis, não sendo permitida a entrada com bonés ou mochilas, mascar chicletes, nem o porte de objetos em geral, durante a realização do desfile.



FASE REGIONAL
CRE-JATAÍ

CERIMÔNIA DE ABERTURA DOS JOGOS

ABERTURA DOS JOGOS

ACCESSE O QR Code

SCAN ME

CTG QUERÊNCIA GOIANA - CAMPEIRA

FIQUE POR DENTRO DO LOCAL DA CERIMÔNIA DE ABERTURA DOS JOGOS

AV. RIO DOCE, 1821,
ST COLINAS. JATAÍ - GO



***Informações gerais sobre a Cerimônia de Premiação:**

- A Cerimônia de Premiação de todas as modalidades serão realizadas no refeitório (CTG Querência Goiana – Campeira).
- Será conferida premiação somente para os estudantes/atletas e 01 (um) professor/técnico.
- Os estudantes/atletas e professores/técnicos deverão se apresentar uniformizados e de tênis.

COORDENAÇÃO DE HOSPEDAGEM/ALOJAMENTO

NORMAS DOS ALOJAMENTOS

- As Delegações serão alojados nas Unidades Educacionais conforme a relação de inscritos confirmados;
- As acomodações serão divididas em alojamentos por CRE.
- Os Chefes de Delegações (CD) devem responsabilizar-se pelo acompanhamento e controle de toda sua delegação, sendo indispensável a presença de um responsável pelas equipes nos alojamentos;
- Garantir que as equipes obedeçam aos horários estipulados para cada programação (café da manhã, almoço, lanche da tarde e jantar e fechamento de portões);
- Cada regional deverá realizar reunião com toda equipe para informar e orientar sobre as regras estipuladas para a Fase Regional dos Jogos Estudantis;
- Os CDs devem responsabilizar-se por quaisquer danos causados por suas delegações em alojamentos ou quaisquer outras instalações do município sede;
- Cada integrante da delegação deve possuir uma garrafa individual para água;
- Os CDs devem orientar aos estudantes/atletas para encherem suas garrafinhas de água e levarem para todos os jogos e/ou períodos de competição;
- Cada integrante da delegação deve levar colchões, roupas de cama, kit higiene bucal e corporal (sabonete, bucha...), papel higiênico;
- Garantir que os estudantes/atletas estejam nos alojamentos até as 22hs (horário em que os portões serão fechados);
- É proibido o consumo de bebidas alcólicas e demais substâncias tóxicas durante a realização dos jogos;
- Informamos que no dia da chegada será oferecido café da manhã nos alojamentos;
- O café da manhã e lanche serão servidos todos os dias das competições nos alojamentos e o CDs deverá conferir o quantitativo, atestar o recebimento e se responsabilizar pela distribuição aos estudantes/atletas;
- Todos os participantes deverão observar e respeitar as regras de funcionamento da Unidade Educacional em que sua delegação está alojada;
- Ter cuidado com a higiene e limpeza das dependências das Unidades Educacionais;
- Não utilização de aparelhos sonoros e barulhos nos corredores;

- É proibido a circulação dos participantes nos quartos que não seja o seu;
 - Atenção para os horários do café da manhã, em consonância com os horários dos jogos e o transporte do evento;
 - O uso da credencial é obrigatório. Ela é essencial para a identificação e segurança de todos os participantes;
 - O café da manhã deve iniciar até às 06h00.
 - Bons modos, respeito e silêncio são requisitos para uma boa estadia e convivência com os demais alojados;
 - Circular pelos Corredores dos alojamentos com roupas adequadas ao ambiente;
 - Não levar para as dependências dos alojamentos pessoas estranhas a sua Delegação.
1. Conforme Política de Prevenção e Enfrentamento ao Assédio e Abuso do COB na qual se insere os Jogos Estudantis do Estado de Goiás, não é permitido que Professores/Técnicos e/ou Oficiais, incluindo o Chefe da Delegação, fiquem alojados com os atletas, menores de idade, na mesma sala/quarto;
 2. O Comitê Central Organizador não se responsabiliza por perdas de objetos de valor. Para tanto, os referidos objetos deverão ficar sob a responsabilidade dos próprios dirigentes ou responsáveis pelas delegações. O Comitê Central Organizador também não se responsabiliza por danos ou avarias ocasionadas pelos integrantes das delegações, sendo arcados pelos seus responsáveis.
 3. Para quaisquer informações e/ou esclarecimentos sobre a hospedagem dos componentes de sua Delegação, o responsável deverá procurar a Assessoria de Hospedagem.

	DELEGAÇÃO	ALOJAMENTO	ENDEREÇO
01	Jataí	CE José Manoel Vilela – Unidade II	R. Sebastião Rocha Cintra, 176 - St. Antena
02	Quirinópolis	CEPI Serafim de Carvalho	R. Leopoldo, de Bulhões, 220
03	Rio Verde	CEPMG – Nestório Ribeiro	R. José Geda, 56 - Centro
04	Santa Helena	Escola de Ensino Especial Érica de Melo	R. Inácio José de Melo, 1405 - Vila Santa Maria
05	Iporá	CEPI João Roberto Moreira	Rua Ji Pca Das Américas, s/n - Vila Paraíso II
06	Piranhas	CE José Manoel Vilela – Unidade I	R. José Manoel Vilela, 205 - Centro
07	Mineiros	CEPI José Feliciano Ferreira	R. Miranda, de Carvalho, 1406 - Centro
08	Jussara	CE Alcântara de Carvalho	Av. Veriano de Oliveira Lima, 287 - Vila Olavo

FASE II – REGIONAL – JATAÍ/GO

INFANTO/JUVENIL – 12 a 17 ANOS
05 a 07 de MAIO/2023

FASE REGIONAL
CRE-JATAÍ

ALOJAMENTO REGIONAL DE JATAÍ

ALOJAMENTOS PARA AS DELEGAÇÕES

ACCESSE O QR Code

COLÉGIO EST. JOSÉ MANOEL VILELA - UND II

FIQUE POR DENTRO DA LOCALIZAÇÃO DO ALOJAMENTO

R. SEBASTIÃO ROCHA CINTRA, 176
ST. ANTENA, JATAÍ/GO - CEP: 75800-039 - UND II

REGIONAL DE RIO VERDE

ALOJAMENTOS PARA AS DELEGAÇÕES

ACCESSE O QR Code

CEPMG - NESTÓRIO RIBEIRO

FIQUE POR DENTRO DA LOCALIZAÇÃO DO ALOJAMENTO

RUA JOSÉ GÊDA, N° 56
CENTRO, JATAÍ/GO - CEP: 75.800-048

FASE REGIONAL
CRE-JATAÍ

ALOJAMENTO REGIONAL DE QUIRINÓPOLIS

ALOJAMENTOS PARA AS DELEGAÇÕES

ACCESSE O QR Code

CEPI SERAFIM DE CARVALHO

FIQUE POR DENTRO DA LOCALIZAÇÃO DO ALOJAMENTO

RUA LEOPOLDO DE BULHÕES, N°220
VILA SANTA MARIA - JATAÍ/GO - CEP: 75.800-140

REGIONAL DE SANTA HELENA

ALOJAMENTOS PARA AS DELEGAÇÕES

ACCESSE O QR Code

EEE. ERICA DE MELO BARBOSA

FIQUE POR DENTRO DA LOCALIZAÇÃO DO ALOJAMENTO

R. INÁCIO JOSÉ DE MELO, 1405
VILA SANTA MARIA, JATAÍ - GO, 75800-105

FASE REGIONAL
CRE-JATAÍ

ALOJAMENTO REGIONAL DE IPORÁ

ALOJAMENTOS PARA AS DELEGAÇÕES

ACCESSE O QR Code

CEPI JOÃO ROBERTO

FIQUE POR DENTRO DA LOCALIZAÇÃO DO ALOJAMENTO

RUA SERRANÓPOLIS, N° 81
VILA PARAÍSO II, JATAÍ/GO - CEP: 75.802-124

FASE REGIONAL
CRE-JATAÍ

ALOJAMENTO REGIONAL DE PIRANHAS

ALOJAMENTOS PARA AS DELEGAÇÕES

ACCESSE O QR Code

COLÉGIO EST. JOSÉ MANOEL VILELA - UND I

FIQUE POR DENTRO DA LOCALIZAÇÃO DO ALOJAMENTO

R. JOSÉ MANOEL VILÉLA, 205
CENTRO, JATAÍ - GO, 75800-008



COORDENAÇÃO OPERACIONAL

NORMAS DA ALIMENTAÇÃO

RESTAURANTE OFICIAL – LOCAL: CTG Querência Goiana - Campeira

END.: Av. Rio Doce, 1821, St Colinas.

- 1- Horário e locais das refeições:
 - Café da Manhã: 06h às 09h (no alojamento);
 - Almoço: 11h às 14h (Refeitório);
 - Lanche: Articulador retira no horário do almoço, no refeitório;
 - Jantar: 18h30min às 21h (Refeitório).
- 2- O acesso ao restaurante será feito com a credencial através de leitura de código de barras localizado na mesma.
 - a. Cada participante terá 01 (um) acesso por refeição, sendo que após a leitura do código de barras, caso o participante saia do Restaurante Oficial, só poderá retornar na próxima refeição.
 - b. É obrigatório que todos os participantes realizem todas as refeições.
- 3- Os participantes deverão portar a credencial no pescoço para facilitar a identificação e a leitura do código de barras.
- 4- Os participantes moradores da cidade sede terão direito as refeições almoço e lanche.

5- Todos os participantes deverão observar e respeitar as regras dos serviços relativos às refeições, conforme segue:

- a. O uso da credencial é obrigatório. Ela é essencial para sua identificação e segurança;
- b. É terminantemente proibido o acesso ao local das refeições com roupas de banho, sem camisa, ou com roupas que não atentem aos bons costumes;
- c. Existem banheiros no refeitório;
- d. O participante deverá portar a credencial no pescoço para agilizar o processo de identificação, evitando filas;
- e. Após o término das refeições todos os participantes deverão recolher seus pratos, talheres e copos para o devido descarte;
- f. Qualquer alteração, imprevistos e outros, os CDs devem entrar em contato direto com a Coordenação de Alimentação, incluindo horários especiais das refeições.



FASE REGIONAL
CRE-JATAÍ

REFEITÓRIO

ALIMENTAÇÃO

ACCESSE O QR Code

SCAN ME

CTG QUERÊNCIA GOIANA - CAMPEIRA

FIQUE POR DENTRO DA LOCALIZAÇÃO DO REFEITÓRIO

AV. RIO DOCE, 1821,
ST COLINAS. JATAÍ - GO



ASSESSORIA DE TRANSPORTE

1. A CRE que disponibilizar veículo para o Chefe de Delegação, deverá arcar com todas as despesas do veículo.
2. O Chefe de Delegação que não possuir seu veículo para circulação terá que utilizar o transporte de ônibus circular da competição (o mesmo transporte utilizado pelos estudantes/atletas).
3. Todos os Chefes de Delegação deverão entregar para a Assessoria de Transporte as listas de embarque devidamente preenchidas e assinadas, inclusive pelo motorista da viagem e ainda 02 fotos para portfólio de controle e prestação de contas.

TRANSPORTE INTERMUNICIPAL

- Os horários de embarque e retorno aos municípios de origem das Delegações serão informados pela Assessoria de Transporte via WhatsApp e Boletim Oficial conforme cronograma oficial do evento;
- Os CDs deverão informar quando solicitado o local para embarque no município de origem, onde o local indicado deverá seguir a rota intermunicipal do ônibus contratado;
- Ao chegar no município de (cidade sede), o transporte intermunicipal seguirá para o Alojamento;
- No dia do retorno, após a realização da competição esportiva os participantes logo em seguida retornarão aos seus municípios de origem.

TRANSPORTE URBANO (SHUTTLE)

- Os ônibus urbanos serão os mesmos da rota Intermunicipal das Coordenações Regionais;
- Os ônibus serão identificados com os nomes das Coordenações Regionais e obedecerão a rotas com horários definidos pelo Boletim Oficial conforme cronograma oficial do evento;
- Os horários do transporte devem ser respeitados, os ônibus permanecerão na frente das instalações esportivas e não esportivas conforme agendamento;
- Caso o participante não esteja no local e horário agendado para o transporte, será de responsabilidade da delegação o deslocamento dos mesmos até as instalações dos Jogos ou Restaurante e Alojamentos;

- Não será permitida a entrada de pessoas sem credencial nos transportes oficiais do evento;
- Não haverá transporte para os treinamentos;
- O Boletim é o documento oficial de comunicação do evento.

COORDENAÇÃO DE ESPORTES

ASSESSORIA DE SEGURANÇA E SERVIÇOS MÉDICOS

1. No Alojamento:
 - Mantenha fechada a porta da sala, após sair ou entrar no mesmo;
 - Não deixe objetos pessoais, tais como computadores, telefones ou similares largados em salas, mesas ou camas;
 - Guarde os objetos de valor, não os deixando à vista na sala.
2. No local de competição:
 - Durante os deslocamentos evite colocar os braços para fora, principalmente se estiver com relógio no pulso.
 - Dirija sempre com todas as portas devidamente trancadas, evitando que pessoas estranhas adentrem ao veículo. Se possível, ande sempre com as janelas fechadas.
 - Ao estacionar, certifique-se de que as janelas estão levantadas e as portas trancadas.
 - Caso o veículo possua alarme, o acione.
 - Não deixe objetos que possam atrair a atenção dos infratores, como bolsas, mochilas, malas, telefones e peças de roupas em cima dos bancos ou em local de fácil visualização para quem passa próximo ao veículo. Se não for possível carregá-los com você, guarde-os no porta malas ou porta luvas.
 - Ao retornar para o veículo, antes de entrar, certifique-se de não haver pessoas suspeitas nas proximidades.
 - Não saia dos ônibus ou vans circulares sem antes observar se não está deixando algum pertence no mesmo, incluindo celular e documentos pessoais.
3. Na Rua:
 - Não ande com todos os documentos pessoais (RG, CPF, CNH e título de eleitor). Lembre-se que

a carteira de habilitação é documento aceito para identificação. Desta forma, se for habilitado ande somente com a CNH na carteira.

- Nos casos de perda, extravio ou furto de documentos pessoais, cartões de crédito, talões de cheque, comunique a seu Chefe de Delegação e procure realizar o registro policial do fato na Delegacia e comunique a Assessoria de Segurança e Serviços Médicos;
- Qualquer problema surgido durante os Jogos, com relação à segurança pública, o participante poderá se dirigir à Coordenação de Segurança, onde receberá orientações quanto aos procedimentos a adotar, ou ligar para a Assessoria de Segurança e Serviços Médicos.
- Procure não falar ao celular nas ruas, principalmente nos centros comerciais da cidade. Caso seja imprescindível a utilização do aparelho, pare e fique atento a pessoas suspeitas nas proximidades.

Telefones de emergência:

SAMU: 192

Polícia Militar: 190

Polícia Civil: 197

Corpo de Bombeiros: 193

- Havendo necessidade, o participante será removido de unidade móvel especializada que será deslocada desde a área de competição ao local de atendimento. Todos os participantes que necessitarem de atendimento em hospital serão inicialmente encaminhados ao local mais adequado ao atendimento, onde terão exclusividade no atendimento 24h com a apresentação da credencial. O retorno do atleta é de responsabilidade da delegação.

LOCAIS DE ATENDIMENTO MÉDICO

Nome: Hospital Estadual de Jataí Dr. Serafim de Carvalho.

Endereço: R. Joaquim Caetano, 1876 - Divino Espírito Santo.

Telefone: (64) 3632 8700

Nome: UPA 24h

Endereço: R. Jerônimo Silva, 560 - St. Central - Parte Baixa.

Telefone: (64) 3636-1085

PREVISÃO DO TEMPO

Jataí
27° | Ensolarado

PREVISÃO HORÁRIA

PREVISÃO PARA 10 DIAS

Hoje		15°		29°
Qui.		16°		30°
Sex.		16°		32°
Sáb.		17°		32°
Dom.		18°		32°
Seg.		17°		32°
Ter.		18°		32°
Qua.		17°		29°
Qui.		18°		27°
Sex.		16°		27°

Temperatura

S S D S T Q Q S
 5 6 7 8 9 10 11 12
 Sexta-feira, 5 de maio de 2023

32° 16°

Celsius (°C)



Resumo Diário

A mínima de sexta-feira será de 16° entre 06:00 e 07:00. A máxima será de 32° entre 14:00 e 15:00.

Temperatura

S S D S T Q Q S
 5 6 7 8 9 10 11 12
 Sábado, 6 de maio de 2023

32° 17°

Celsius (°C)



Resumo Diário

A mínima de sábado será de 17° entre 05:00 e 06:00. A máxima será de 32° entre 14:00 e 15:00.

Temperatura

S S D S T Q Q S
 5 6 7 8 9 10 11 12
 Domingo, 7 de maio de 2023

32° 18°

Celsius (°C)



Resumo Diário

A mínima de domingo será de 18° entre 05:00 e 06:00. A máxima será de 32° entre 14:00 e 15:00.

PROGRAMAÇÃO DOS JOGOS



Basquetebol

BASQUETEBOL

LOCAL DE COMPETIÇÃO

Local: CEPMG – Nestório Ribeiro

End.: R. José Geda, 56 - Centro



FASE REGIONAL

CRE-JATAÍ

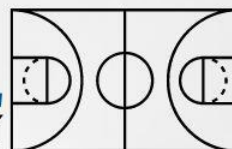

GINÁSIOS/QUADRAS ESPORTIVAS

GINÁSIOS E QUADRAS ESPORTIVAS

ACCESSE O

QR
Code



CEPMG - NESTÓRIO RIBEIRO

FIQUE POR DENTRO DA LOCALIZAÇÃO DOS GINÁSIOS E QUADRAS ESPORTIVAS



RUA JOSÉ GÊDA, Nº 56
CENTRO, JATAÍ/GO - CEP: 75.800-048

Local: Escola Municipal Antônio Tosta de Carvalho

End.: R. quatro, 812 - Qd 12 - St. das Mansões.



FASE REGIONAL

CRE-JATAÍ



GINÁSIOS/QUADRAS ESPORTIVAS

GINÁSIOS E QUADRAS ESPORTIVAS

ACCESSE O

QR
Code



ESC. MUNICIPAL ANTÔNIO TOSTA

FIQUE POR DENTRO DA LOCALIZAÇÃO DOS GINÁSIOS E QUADRAS ESPORTIVAS



R. QUATRO, 812 - QD 12
ST. DAS MANSOES, JATAÍ - GO, 75804-364

FASE II – REGIONAL – JATAÍ/GO

INFANTO/JUVENIL – 12 a 17 ANOS
05 a 07 de MAIO/2023



Futsal

FUTSAL

LOCAL DE COMPETIÇÃO

Local: Frei Chico “Arapuçãozinho” - JAC

End.: Av. W-001, 856 - St. Epaminondas I



FASE REGIONAL
CRE-JATAÍ

GINÁSIOS/QUADRAS ESPORTIVAS

ACESSE O QR Code

GINÁSIOS E QUADRAS ESPORTIVAS

SCAN ME

JAC/FREI CHICO

FIQUE POR DENTRO DA LOCALIZAÇÃO DOS GINÁSIOS E QUADRAS ESPORTIVAS

932, AV. W-001, 856
ST. EPAMINONDAS I, JATAÍ - GO, 75805-160



Local: Escola Municipal Zilah Amorim

End.: Av. João Otoní de Carvalho, 631 - St. Jacutinga



FASE REGIONAL
CRE-JATAÍ

GINÁSIOS/QUADRAS ESPORTIVAS

ACCESSE O QR Code

GINÁSIOS E QUADRAS ESPORTIVAS

ESCOLA MUN. ZILAH AMORIM CARVALHO

FIQUE POR DENTRO DA LOCALIZAÇÃO DOS GINÁSIOS E QUADRAS ESPORTIVAS

687, AV. JOÃO OTONÍ DE CARVALHO, 631
ST. JACUTINGA, JATAÍ - GO, 75807-260



HANDEBOL

LOCAL DE COMPETIÇÃO

Local: IFG – Unidade Riachuelo

End.: R. Riachuelo, 2090 - Divino Espírito.



FASE REGIONAL
CRE-JATAÍ

GINÁSIOS/QUADRAS ESPORTIVAS

ACCESSE O QR Code

GINÁSIOS E QUADRAS ESPORTIVAS



IFG - CAMPUS JATAÍ - Riachuelo

FIQUE POR DENTRO DA LOCALIZAÇÃO DOS GINÁSIOS E QUADRAS ESPORTIVAS

R. RIACHUELO, 2090
DIVINO ESPÍRITO SANTO, JATAÍ - GO



**JOGOS
ESTUDANTIS**
DO ESTADO DE GOIÁS
SUPER POTENCIAL NA ESCOLA E NO ESPORTE

**GOV
GO**
O ESTADO QUE DÁ CERTO

Local: Lar da Criança Marcondes Dias

End.: Rua Orozimbo Lopes de Carvalho, 1085 - Setor Dom Abel



FASE REGIONAL
CRE-JATAÍ

GINÁSIOS/QUADRAS ESPORTIVAS

ACCESSE O QR Code

GINÁSIOS E QUADRAS ESPORTIVAS

SCAN ME

LAR DA CRIANÇA MARCONDES DIAS

FIQUE POR DENTRO DA LOCALIZAÇÃO DOS GINÁSIOS E QUADRAS ESPORTIVAS

RUA OROZIMBO LOPES DE CARVALHO, 1085
SETOR DOM ABEL, JATAÍ - GO, 75806-195



FASE II – REGIONAL – JATAÍ/GO

INFANTO/JUVENIL – 12 a 17 ANOS
05 a 07 de MAIO/2023



Voleibol

VOLEIBOL

LOCAL DE COMPETIÇÃO

Local: Esc. Municipal Clarindo de Melo

End.: Av. Veriano de Oliveira Lima, 240 - Vila Progresso



FASE REGIONAL
CRE-JATAÍ

GINÁSIOS/QUADRAS ESPORTIVAS

ACCESSE O QR Code

GINÁSIOS E QUADRAS ESPORTIVAS

ESCOLA MUN. CLARINDO DE MELO

FIQUE POR DENTRO DA LOCALIZAÇÃO DOS GINÁSIOS E QUADRAS ESPORTIVAS

AV. VERIANO DE OLIVEIRA LIMA, 240
VILA PROGRESSO, JATAÍ - GO, 75800-400



**JOGOS
ESTUDANTIS**
DO ESTADO DE GOIÁS

**GOV
GO**
O ESTADO QUE DÁ CERTO

Local: Escola. Municipal Auta de Souza

End.: Praça Paris, s/n - Santa Terezinha



FASE REGIONAL

CRE-JATAÍ

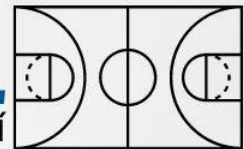

GINÁSIOS/QUADRAS ESPORTIVAS

GINÁSIOS E QUADRAS ESPORTIVAS

ACCESSE O

QR
Code



ESCOLA MUN. AUTA E SOUZA

FIQUE POR DENTRO DA LOCALIZAÇÃO DOS GINÁSIOS E QUADRAS ESPORTIVAS



PRAÇA PARIS, S/N
SANTA TEREZINHA, JATAÍ - GO, 75806-120



FASE II – REGIONAL – JATAÍ/GO

INFANTIL/JUVENIL – 12 a 17 ANOS
05 a 07 de MAIO/2023

ANEXO



FASE REGIONAL

JATAÍ

05 a 07 de Maio 2023



Basquetebol

BASQUETEBOL FEMININO INFANTO

CLASSIFICAÇÃO FINAL

#	GRUPO ÚNICO	JG	PG	V	D	PP	PC	SP	AV
1º	COL SAO JOSE LTDA	3	6	3	0	104	6	+98	17,3
2º	CPMG NESTÓRIO RIBEIRO	3	5	2	1	40	29	+11	1,37
3º	ESC EST GOV HENRIQUE SANTILLO	3	4	1	2	16	54	-38	0,29
4º	COL EST DO SOL	3	3	0	3	3	74	-71	0,04

TABELA DE JOGOS

05/05 - SEXTA-FEIRA

LOCAL

ESCOLA MUNICIPAL ANTÔNIO TOSTA

JOGO	DATA	HORA	CATEGORIA	NAIPE	GRUPO	CRE	EQUIPE A		X		EQUIPE B	CRE
1	05/05	14:40	INFANTO	FEMININO	ÚNICO	QUIRINÓPOLIS	COL SAO JOSE LTDA	23	x	5	CPMG NESTÓRIO RIBEIRO	JATAI
2	05/05	15:30	INFANTO	FEMININO	ÚNICO	RIO VERDE	COL EST DO SOL	0	x	12	ESC EST GOV HENRIQUE SANTILLO	JUSSARA

06/05 - SÁBADO

LOCAL

ESCOLA MUNICIPAL ANTÔNIO TOSTA

JOGO	DATA	HORA	CATEGORIA	NAIPE	GRUPO	CRE	EQUIPE A		X		EQUIPE B	CRE
3	06/05	08:20	INFANTO	FEMININO	ÚNICO	QUIRINÓPOLIS	COL SAO JOSE LTDA	35	x	1	COL EST DO SOL	RIO VERDE
4	06/05	10:00	INFANTO	FEMININO	ÚNICO	JUSSARA	ESC EST GOV HENRIQUE SANTILLO	4	x	8	CPMG NESTÓRIO RIBEIRO	JATAI

BASQUETEBOL FEMININO INFANTO

5	06/05	14:50	INFANTO	FEMININO	ÚNICO	QUIRINÓPOLIS	COL SAO JOSE LTDA	46	x	0	ESC EST GOV HENRIQUE SANTILLO	JUSSARA
6	06/05	16:30	INFANTO	FEMININO	ÚNICO	JATAI	CPMG NESTÓRIO RIBEIRO	27	x	2	COL EST DO SOL	RIO VERDE

BASQUETEBOL MASCULINO INFANTO

#	GRUPO ÚNICO	JG	PG	V	D	PP	PC	SP	AV
1º	ESC EST GOV HENRIQUE SANTILLO	4	8	4	0	100	32	+68	3,125
2º	COL EST DO SOL	4	7	3	1	129	35	+94	3,68
3º	CPMG NESTÓRIO RIBEIRO	4	6	2	2	63	54	+9	1,16
4º	COL EST PREVISTO DE MORAIS	4	4	1	3	51	115	-64	0,44
5º	CE FREDERICO G. JAIME	4	4	0	4	13	120	-107	0,10

CLASSIFICAÇÃO FINAL

#	UNIDADE EDUCACIONAL	CIDADE	CRE
1º	ESC EST GOV HENRIQUE SANTILLO	BRITÂNIA	JUSSARA
2º	COL EST DO SOL	RIO VERDE	RIO VERDE
3º	CPMG NESTÓRIO RIBEIRO	JATAÍ	JATAÍ

TABELA DE JOGOS

05/05 - SEXTA-FEIRA

LOCAL ESCOLA MUNICIPAL ANTÔNIO TOSTA

JOGO	DATA	HORA	CATEGORIA	NAIPE	GRUPO	CRE	EQUIPE A		X		EQUIPE B	CRE
1	05/05	13:00	INFANTO	MASCULINO	ÚNICO	IPORÁ	COL EST PREVISTO DE MORAIS	27	x	4	CE FREDERICO G. JAIME	QUIRINÓPOLIS
2	05/05	13:50	INFANTO	MASCULINO	ÚNICO	RIO VERDE	COL EST DO SOL	22	x	4	CPMG NESTÓRIO RIBEIRO	JATAI
3	05/05	16:20	INFANTO	MASCULINO	ÚNICO	JUSSARA	ESC EST GOV HENRIQUE SANTILLO	33	x	8	COL EST PREVISTO DE MORAIS	IPORÁ
4	05/05	17:10	INFANTO	MASCULINO	ÚNICO	JATAI	CPMG NESTÓRIO RIBEIRO	29	x	2	CE FREDERICO G. JAIME	QUIRINÓPOLIS

06/05 - SÁBADO

LOCAL ESCOLA MUNICIPAL ANTÔNIO TOSTA

JOGO	DATA	HORA	CATEGORIA	NAIPE	GRUPO	CRE	EQUIPE A		X		EQUIPE B	CRE
5	06/05	07:30	INFANTO	MASCULINO	ÚNICO	JUSSARA	ESC EST GOV HENRIQUE SANTILLO	18	x	14	COL EST DO SOL	RIO VERDE
6	06/05	09:10	INFANTO	MASCULINO	ÚNICO	JATAI	CPMG NESTÓRIO RIBEIRO	20	x	10	COL EST PREVISTO DE MORAIS	IPORÁ
7	06/05	14:00	INFANTO	MASCULINO	ÚNICO	JUSSARA	ESC EST GOV HENRIQUE SANTILLO	20	x	10	CPMG NESTÓRIO RIBEIRO	JATAI
8	06/05	15:40	INFANTO	MASCULINO	ÚNICO	QUIRINÓPOLIS	CE FREDERICO G. JAIME	7	x	35	COL EST DO SOL	RIO VERDE

07/05 - DOMINGO

LOCAL ESCOLA MUNICIPAL ANTÔNIO TOSTA

JOGO	DATA	HORA	CATEGORIA	NAIPE	GRUPO	CRE	EQUIPE A		X		EQUIPE B	CRE
9	07/05	08:00	INFANTO	MASCULINO	ÚNICO	JUSSARA	ESC EST GOV HENRIQUE SANTILLO	29	x	0	CE FREDERICO G. JAIME	QUIRINÓPOLIS
10	07/05	09:00	INFANTO	MASCULINO	ÚNICO	IPORÁ	COL EST PREVISTO DE MORAIS	6	x	58	COL EST DO SOL	RIO VERDE

BASQUETEBOL FEMININO JUVENIL

#	GRUPO ÚNICO	JG	PG	V	D	PP	PC	SP	AV
1º	COL EST ALFREDO NASSER	2	4	2	0	103	7	+96	14,7
2º	COL EST DO SOL	2	3	1	1	17	61	-44	0,27
3º	CPMG NESTÓRIO RIBEIRO	2	2	0	2	13	65	-52	0,2

CLASSIFICAÇÃO FINAL

#	UNIDADE EDUCACIONAL	CIDADE	CRE
1º	COL EST ALFREDO NASSER	BRITÂNIA	JUSSARA
2º	COL EST DO SOL	RIO VERDE	RIO VERDE
3º	CPMG NESTÓRIO RIBEIRO	JATAI	JATAI

TABELA DE JOGOS

05/05 - SEXTA-FEIRA

LOCAL	CPMG
--------------	------

JOGO	DATA	HORA	CATEGORIA	NAIPE	GRUPO	CRE	EQUIPE A		X		EQUIPE B	CRE
1	05/05	15:00	JUVENIL	FEMININO	ÚNICO	JATAI	CPMG NESTÓRIO RIBEIRO	2	x	53	COL EST ALFREDO NASSER	JUSSARA

06/05 - SÁBADO

LOCAL	CPMG
--------------	------

JOGO	DATA	HORA	CATEGORIA	NAIPE	GRUPO	CRE	EQUIPE A		X		EQUIPE B	CRE
2	06/05	08:00	JUVENIL	FEMININO	ÚNICO	RIO VERDE	COL EST DO SOL	12	x	11	CPMG NESTÓRIO RIBEIRO	JATAI
3	06/05	14:00	JUVENIL	FEMININO	ÚNICO	RIO VERDE	COL EST DO SOL	5	x	50	COL EST ALFREDO NASSER	JUSSARA

BASQUETEBOL MASCULINO JUVENIL

#	GRUPO ÚNICO	JG	PG	V	D	PP	PC	SP	AV
1º	COL EST DO SOL	4	8	4	0	150	76	+74	1,97
2º	CEPI POL ANTÔNIO C. PANIAGO	4	6	2	2	123	77	+46	1,5974
3º	COL EST ALFREDO NASSER	4	6	2	2	140	88	+52	1,5909
4º	CPMG NESTÓRIO RIBEIRO	4	6	2	2	129	84	+45	1,5357
5º	COL EST PREVISTO DE MORAIS	4	4	0	4	5	222	-217	0,02

CLASSIFICAÇÃO FINAL

#	UNIDADE EDUCACIONAL	CIDADE	CRE
1º	COL EST DO SOL	RIO VERDE	RIO VERDE
2º	CEPI POL ANTÔNIO CARLOS PANIAGO	MINEIROS	MINEIROS
3º	COL EST ALFREDO NASSER	BRITÂNIA	JUSSARA

TABELA DE JOGOS

05/05 - SEXTA-FEIRA

LOCAL		CPMG										
JOGO	DATA	HORA	CATEGORIA	NAIPE	GRUPO	CRE	EQUIPE A		X		EQUIPE B	CRE
1	05/05	13:00	JUVENIL	MASCULINO	ÚNICO	IPORÁ	COL EST PREVISTO DE MORAIS	1	x	56	CPMG NESTÓRIO RIBEIRO	JATAI
2	05/05	14:00	JUVENIL	MASCULINO	ÚNICO	RIO VERDE	COL EST DO SOL	33	x	25	COL EST ALFREDO NASSER	JUSSARA
3	05/05	16:30	JUVENIL	MASCULINO	ÚNICO	MINEIROS	CEPI POL ANTÔNIO C. PANIAGO	49	x	0	COL EST PREVISTO DE MORAIS	IPORÁ
4	05/05	17:30	JUVENIL	MASCULINO	ÚNICO	JUSSARA	COL EST ALFREDO NASSER	20	x	24	CPMG NESTÓRIO RIBEIRO	JATAI

06/05 - SÁBADO**LOCAL** CPMG

JOGO	DATA	HORA	CATEGORIA	NAIPE	GRUPO	CRE	EQUIPE A		X		EQUIPE B	CRE
5	06/05	09:00	JUVENIL	MASCULINO	ÚNICO	MINEIROS	CEPI POL ANTÔNIO C. PANIAGO	19	x	27	COL EST DO SOL	RIO VERDE
6	06/05	10:00	JUVENIL	MASCULINO	ÚNICO	JUSSARA	COL EST ALFREDO NASSER	62	x	4	COL EST PREVISTO DE MORAIS	IPORÁ
7	06/05	15:00	JUVENIL	MASCULINO	ÚNICO	MINEIROS	CEPI POL ANTÔNIO C. PANIAGO	27	x	33	COL EST ALFREDO NASSER	JUSSARA
8	06/05	16:00	JUVENIL	MASCULINO	ÚNICO	JATAI	CPMG NESTÓRIO RIBEIRO	32	x	35	COL EST DO SOL	RIO VERDE

07/05 - DOMINGO**LOCAL** CPMG

JOGO	DATA	HORA	CATEGORIA	NAIPE	GRUPO	CRE	EQUIPE A		X		EQUIPE B	CRE
9	07/05	08:00	JUVENIL	MASCULINO	ÚNICO	MINEIROS	CEPI POL ANTÔNIO C. PANIAGO	28	x	17	CPMG NESTÓRIO RIBEIRO	JATAI
10	07/05	09:00	JUVENIL	MASCULINO	ÚNICO	IPORÁ	COL EST PREVISTO DE MORAIS	0	x	55	COL EST DO SOL	RIO VERDE



Futsal

FUTSAL FEMININO INFANTO

#	GRUPO A	JG	PG	V	E	D	GP	GC	SG	AV
1º	CEPI CORONEL CARRIJO	2	4	1	1	0	5	2	+3	2,5
2º	COL EST MELQUIADES VICTOR DE OLIVEIRA	2	3	1	0	1	6	7	-1	0,85
3º	ESC MUL DONA ERNESTINA AUGUSTA	2	1	0	1	1	4	6	-2	0,66

#	GRUPO B	JG	PG	V	E	D	GP	GC	SG	AV
1º	CEPMG DRº PEDRO LUDOVICO	2	3	1	0	1	4	3	+1	1,33
2º	COL EST COELHO NETO	2	3	1	0	1	2	2	0	1
3º	COL EST OSCAR RIBEIRO DA CUNHA	2	3	1	0	1	4	5	-1	0,8

CLASSIFICAÇÃO FINAL

#	UNIDADE EDUCACIONAL	CIDADE	CRE
1º	COL EST MELQUIADES VICTOR DE OLIVEIRA	ARAGARÇAS	PIRANHAS
2º	CEPI CORONEL CARRIJO	MINEIROS	MINEIROS
3º	COL EST COELHO NETO	ITARUMÃ	JATAÍ

TABELA DE JOGOS

05/05 - SEXTA-FEIRA

LOCAL	ESCOLA MUNICIPAL ZILAR DE AMORIM
-------	----------------------------------

JOGO	DATA	HORA	CATEGORIA	NAIPE	GRUPO	CRE	EQUIPE A		X		EQUIPE B	CRE
1	05/05	13:00	INFANTO	FEMININO	A	PIRANHAS	COL EST MELQUIADES VICTOR DE OLIVEIRA	5	x	3	ESC MUL DONA ERNESTINA AUGUSTA	IPORÁ
2	05/05	13:40	INFANTO	FEMININO	B	JATAÍ	COL EST COELHO NETO	1	x	2	COL EST OSCAR RIBEIRO DA CUNHA	RIO VERDE
3	05/05	17:00	INFANTO	FEMININO	A	MINEIROS	CEPI CORONEL CARRIJO	4	x	1	COL EST MELQUIADES VICTOR DE OLIVEIRA	PIRANHAS
4	05/05	17:40	INFANTO	FEMININO	B	QUIRINÓPOLIS	CEPMG DRº PEDRO LUDOVICO	0	x	1	COL EST COELHO NETO	JATAÍ

06/05 - SÁBADO

LOCAL	ESCOLA MUNICIPAL ZILAR DE AMORIM
-------	----------------------------------

JOGO	DATA	HORA	CATEGORIA	NAIPE	GRUPO	CRE	EQUIPE A		X		EQUIPE B	CRE
5	06/05	07:30	INFANTO	FEMININO	A	MINEIROS	CEPI CORONEL CARRIJO	1	x	1	ESC MUL DONA ERNESTINA AUGUSTA	IPORÁ
6	06/05	08:10	INFANTO	FEMININO	B	QUIRINÓPOLIS	CEPMG DRº PEDRO LUDOVICO	4	x	2	COL EST OSCAR RIBEIRO DA CUNHA	RIO VERDE
1	06/05	13:30	INFANTO	FEMININO	SEMI	MINEIROS	CEPI CORONEL CARRIJO	2	x	0	COL EST COELHO NETO	JATAÍ
2	06/05	14:10	INFANTO	FEMININO	SEMI	QUIRINÓPOLIS	CEPMG DRº PEDRO LUDOVICO	6	x	8	COL EST MELQUIADES VICTOR DE OLIVEIRA	PIRANHAS

07/05 - DOMINGO

LOCAL	ESCOLA MUNICIPAL ZILAR DE AMORIM
-------	----------------------------------

JOGO	DATA	HORA	CATEGORIA	NAIPE	GRUPO	CRE	EQUIPE A		X		EQUIPE B	CRE
1	07/05	08:50	INFANTO	FEMININO	3º	JATAÍ	COL EST COELHO NETO	5	x	3	CEPMG DRº PEDRO LUDOVICO	QUIRINÓPOLIS
2	07/05	09:30	INFANTO	FEMININO	FINAL	MINEIROS	CEPI CORONEL CARRIJO	0	x	4	COL EST MELQUIADES VICTOR DE OLIVEIRA	PIRANHAS

FUTSAL MASCULINO INFANTO

#	GRUPO A	JG	PG	V	E	D	GP	GC	SG	AV
1º	ESC MUL MARIA CONCEIÇÃO	3	6	2	0	1	7	2	+5	3,5
2º	COL NOSSA SENHORA BOM CONSELHO	3	6	2	0	1	4	3	+1	1,33
3º	ESC MUL DE ENS. FUND. CORA CORALINA	3	6	2	0	1	5	7	-2	0,71
4º	COL EST FRANCISCO M. DA SILVA	3	0	0	0	3	2	6	-4	0,33

±

#	GRUPO B	JG	PG	V	E	D	GP	GC	SG	AV
1º	ESC EST RAFAEL NASCIMENTO	3	7	2	1	0	9	6	+3	1,5
2º	COL EST FILHINHO PORTILHO	3	5	1	2	0	13	9	+4	1,43
3º	EDUCANDÁRIO NASCENTES DO ARAGUAIA	3	4	1	1	1	16	10	+6	1,6
4º	ESC MUL DONA ERNESTINA AUGUSTA	3	0	0	0	3	2	15	-13	0,13

CLASSIFICAÇÃO FINAL

#	UNIDADE EDUCACIONAL	CIDADE	CRE
1º	ESC MUL MARIA CONCEIÇÃO	BALIZA	PIRANHAS
2º	COL NOSSA SENHORA BOM CONSELHO	JATAÍ	JATAI
3º	COL EST FILHINHO PORTILHO	RIO VERDE	RIO VERDE

TABELA DE JOGOS

05/05 - SEXTA-FEIRA

LOCAL ESCOLA MUNICIPAL ZILAR DE AMORIM

JOGO	DATA	HORA	CATEGORIA	NAIPE	GRUPO	CRE	EQUIPE A		X		EQUIPE B	CRE
1	05/05	14:20	INFANTO	MASCULINO	A	JATAI	COL NOSSA SENHORA BOM CONSELHO	1	x	0	COL EST FRANCISCO M. DA SILVA	JUSSARA
2	05/05	15:00	INFANTO	MASCULINO	A	QUIRINÓPOLIS	ESC MUL DE ENS. FUND. CORA CORALINA	0	x	4	ESC MUL MARIA CONCEIÇÃO	PIRANHAS
3	05/05	15:40	INFANTO	MASCULINO	B	IPORÁ	ESC MUL DONA ERNESTINA AUGUSTA	1	x	5	COL EST FILHINHO PORTILHO	RIO VERDE
4	05/05	16:20	INFANTO	MASCULINO	B	MINEIROS	EDUCANDÁRIO NASCENTES DO ARAGUAIA	3	x	4	ESC EST RAFAEL NASCIMENTO	SANTA HELENA

06/05 - SÁBADO

LOCAL ESCOLA MUNICIPAL ZILAR DE AMORIM

JOGO	DATA	HORA	CATEGORIA	NAIPE	GRUPO	CRE	EQUIPE A		X		EQUIPE B	CRE
5	06/05	08:50	INFANTO	MASCULINO	A	JATAI	COL NOSSA SENHORA BOM CONSELHO	1	x	2	ESC MUL DE ENS. FUND. CORA CORALINA	QUIRINÓPOLIS
6	06/05	09:30	INFANTO	MASCULINO	A	PIRANHAS	ESC MUL MARIA CONCEIÇÃO	2	x	0	COL EST FRANCISCO M. DA SILVA	JUSSARA
7	06/05	10:10	INFANTO	MASCULINO	B	IPORÁ	ESC MUL DONA ERNESTINA AUGUSTA	0	x	7	EDUCANDÁRIO NASCENTES DO ARAGUAIA	MINEIROS
8	06/05	10:50	INFANTO	MASCULINO	B	SANTA HELENA	ESC EST RAFAEL NASCIMENTO	2	x	2	COL EST FILHINHO PORTILHO	RIO VERDE
9	06/05	14:50	INFANTO	MASCULINO	A	JATAI	COL NOSSA SENHORA BOM CONSELHO	2	x	1	ESC MUL MARIA CONCEIÇÃO	PIRANHAS
10	06/05	15:30	INFANTO	MASCULINO	A	JUSSARA	COL EST FRANCISCO M. DA SILVA	2	x	3	ESC MUL DE ENS. FUND. CORA CORALINA	QUIRINÓPOLIS
11	06/05	16:10	INFANTO	MASCULINO	B	IPORÁ	ESC MUL DONA ERNESTINA AUGUSTA	1	x	3	ESC EST RAFAEL NASCIMENTO	SANTA HELENA
12	06/05	16:50	INFANTO	MASCULINO	B	RIO VERDE	COL EST FILHINHO PORTILHO	6	x	6	EDUCANDÁRIO NASCENTES DO ARAGUAIA	MINEIROS

07/05 - DOMINGO**LOCAL**

ESCOLA MUNICIPAL ZILAR DE AMORIM

JOGO	DATA	HORA	CATEGORIA	NAIPE	GRUPO	CRE	EQUIPE A		X		EQUIPE B	CRE
1	07/05	07:30	INFANTO	MASCULINO	SEMI	PIRANHAS	ESC MUL MARIA CONCEIÇÃO	4	x	1	COL EST FILHINHO PORTILHO	RIO VERDE
2	07/05	08:10	INFANTO	MASCULINO	SEMI	SANTA HELENA	ESC EST RAFAEL NASCIMENTO	1	x	6	COL NOSSA SENHORA BOM CONSELHO	JATAI
1	07/05	13:30	INFANTO	MASCULINO	3°	RIO VERDE	COL EST FILHINHO PORTILHO	3	x	1	ESC EST RAFAEL NASCIMENTO	SANTA HELENA
2	07/05	14:10	INFANTO	MASCULINO	FINAL	PIRANHAS	ESC MUL MARIA CONCEIÇÃO	5	x	4	COL NOSSA SENHORA BOM CONSELHO	JATAI

FUTSAL FEMININO JUVENIL

#	GRUPO A	JG	PG	V	E	D	GP	GC	SG	AV
1º	COL EST PR QUINTILIANO L. NETO	2	4	1	1	0	7	5	+2	1,4
2º	CEPMG - ARISTON G. DA SILVA	2	2	0	2	0	2	2	0	1
3º	COL EST DONA DOQUINHA	2	1	0	1	1	4	6	-2	0,66

#	GRUPO B	JG	PG	V	E	D	GP	GC	SG	AV
1º	COL EST HELENA O PANIAGO	2	6	2	0	0	8	1	+7	8
2º	COL EST DRº ONERIO P. VIEIRA	2	3	1	0	1	10	3	+7	3,33
3º	COL EST FRUTO DA TERRA	2	0	0	0	2	1	16	-15	0,06

CLASSIFICAÇÃO FINAL

#	UNIDADE EDUCACIONAL	CIDADE	CRE
1º	COL EST DRº ONERIO P. VIEIRA	QUIRINÓPOLIS	QUIRINÓPOLIS
2º	CEPMG - ARISTON G. DA SILVA	IPORÁ	IPORÁ
3º	COL EST PROFº QUINTILIANO LEÃO NETO	RIO VERDE	RIO VERDE

TABELA DE JOGOS

05/05 - SEXTA-FEIRA

LOCAL FREI CHICO - JAC

JOGO	DATA	HORA	CATEGORIA	NAIPE	GRUPO	CRE	EQUIPE A		X		EQUIPE B	CRE
1	05/05	13:00	JUVENIL	FEMININO	A	PIRANHAS	COL EST DONA DOQUINHA	1	x	1	CEPMG - ARISTON G. DA SILVA	IPORÁ
2	05/05	13:40	JUVENIL	FEMININO	B	MINEIROS	COL EST HELENA O PANIAGO	6	x	0	COL EST FRUTO DA TERRA	JATAI
3	05/05	17:00	JUVENIL	FEMININO	A	RIO VERDE	COL EST PR QUINTILIANO L. NETO	5	x	3	COL EST DONA DOQUINHA	PIRANHAS
4	05/05	17:40	JUVENIL	FEMININO	B	QUIRINÓPOLIS	COL EST DRº ONERIO P. VIEIRA	1	x	2	COL EST HELENA O PANIAGO	MINEIROS

06/05 - SÁBADO

LOCAL FREI CHICO - JAC

JOGO	DATA	HORA	CATEGORIA	NAIPE	GRUPO	CRE	EQUIPE A		X		EQUIPE B	CRE
5	06/05	07:30	JUVENIL	FEMININO	A	RIO VERDE	COL EST PR QUINTILIANO L. NETO	2	x	2	CEPMG - ARISTON G. DA SILVA	IPORÁ
6	06/05	08:10	JUVENIL	FEMININO	B	QUIRINÓPOLIS	COL EST DRº ONERIO P. VIEIRA	10	x	1	COL EST FRUTO DA TERRA	JATAI
1	06/05	13:30	JUVENIL	FEMININO	SEMI	RIO VERDE	COL EST PR QUINTILIANO L. NETO	1 1	X x	1 4	COL EST DRº ONERIO P. VIEIRA	QUIRINÓPOLIS
2	06/05	14:20	JUVENIL	FEMININO	SEMI	MINEIROS	COL EST HELENA O PANIAGO	1	x	2	CEPMG - ARISTON G. DA SILVA	IPORÁ

07/05 - DOMINGO

LOCAL FREI CHICO - JAC

JOGO	DATA	HORA	CATEGORIA	NAIPE	GRUPO	CRE	EQUIPE A		X		EQUIPE B	CRE
1	07/05	09:10	JUVENIL	FEMININO	3º	RIO VERDE	COL EST PR QUINTILIANO L. NETO	3	x	2	COL EST HELENA O PANIAGO	MINEIROS
2	07/05	10:00	JUVENIL	FEMININO	FINAL	QUIRINÓPOLIS	COL EST DRº ONERIO P. VIEIRA	4	x	0	CEPMG - ARISTON G. DA SILVA	IPORÁ

FUTSAL MASCULINO JUVENIL

#	GRUPO A	JG	PG	V	E	D	GP	GC	SG	AV
1º	CEPI DOM BOSCO	3	7	2	1	0	11	8	+3	1,37
2º	COL EST PR QUINTILIANO L. NETO	3	4	1	1	1	5	5	0	1
3º	COL EST DR PEDRO LUDOVICO TEIXEIRA	3	3	1	0	2	6	8	-2	0,75
4º	CEPMG - ARISTON G. DA SILVA	3	2	0	2	0	9	10	-1	0,9

#	GRUPO B	JG	PG	V	E	D	GP	GC	SG	AV
1º	COL EST RUI ANTÔNIO DA SILVA	3	9	3	0	1	8	2	+6	4
2º	CEPMG DRº PEDRO LUDOVICO	3	4	1	1	1	8	8	0	1
3º	COL EST FRANCISCO M. SEIXAS	3	2	0	2	1	5	8	-3	0,62
4º	COL EST ALFREDO NASSER	3	1	0	1	2	5	8	-3	0,62

CLASSIFICAÇÃO FINAL

#	UNIDADE EDUCACIONAL	CIDADE	CRE
1º	CEPI DOM BOSCO	JUSSARA	JUSSARA
2º	COL EST RUI ANTÔNIO DA SILVA	TURVELÂNDIA	SANTA HELENA
3º	CEPMG DRº PEDRO LUDOVICO	QUIRINÓPOLIS	QUIRINÓPOLIS

TABELA DE JOGOS

05/05 - SEXTA-FEIRA

LOCAL FREI CHICO - JAC

JOGO	DATA	HORA	CATEGORIA	NAIPE	GRUPO	CRE	EQUIPE A		X		EQUIPE B	CRE
1	05/05	14:20	JUVENIL	MASCULINO	A	JUSSARA	CEPI DOM BOSCO	5	x	5	CEPMG - ARISTON G DA SILVA	IPORÁ
2	05/05	15:00	JUVENIL	MASCULINO	A	RIO VERDE	COL EST PR QUINTILIANO L. NETO	2	x	1	COL EST DR PEDRO LUDOVICO TEIXEIRA	JATAI
3	05/05	15:40	JUVENIL	MASCULINO	B	MINEIROS	COL EST ALFREDO NASSER	2	x	4	CEPMG DRº PEDRO LUDOVICO	QUIRINÓPOLIS
4	05/05	16:20	JUVENIL	MASCULINO	B	PIRANHAS	COL EST FRANCISCO M. SEIXAS	0	x	3	COL EST RUI ANTÔNIO DA SILVA	SANTA HELENA

06/05 - SÁBADO

LOCAL FREI CHICO - JAC

JOGO	DATA	HORA	CATEGORIA	NAIPE	GRUPO	CRE	EQUIPE A		X		EQUIPE B	CRE
5	06/05	08:50	JUVENIL	MASCULINO	A	JUSSARA	CEPI DOM BOSCO	2	x	1	COL EST PR QUINTILIANO L. NETO	RIO VERDE
6	06/05	09:30	JUVENIL	MASCULINO	A	JATAI	COL EST DR PEDRO LUDOVICO TEIXEIRA	3	x	2	CEPMG - ARISTON G DA SILVA	IPORÁ
7	06/05	10:10	JUVENIL	MASCULINO	B	MINEIROS	COL EST ALFREDO NASSER	2	x	2	COL EST FRANCISCO M. SEIXAS	PIRANHAS
8	06/05	10:50	JUVENIL	MASCULINO	B	SANTA HELENA	COL EST RUI ANTÔNIO DA SILVA	3	x	1	CEPMG DRº PEDRO LUDOVICO	QUIRINÓPOLIS
9	06/05	15:10	JUVENIL	MASCULINO	A	JUSSARA	CEPI DOM BOSCO	4	x	2	COL EST DR PEDRO LUDOVICO TEIXEIRA	JATAI
10	06/05	15:50	JUVENIL	MASCULINO	A	IPORÁ	CEPMG - ARISTON G DA SILVA	2	x	2	COL EST PR QUINTILIANO L. NETO	RIO VERDE
11	06/05	16:30	JUVENIL	MASCULINO	B	MINEIROS	COL EST ALFREDO NASSER	2	x	1	COL EST RUI ANTÔNIO DA SILVA	SANTA HELENA
12	06/05	17:10	JUVENIL	MASCULINO	B	QUIRINÓPOLIS	CEPMG DRº PEDRO LUDOVICO	3	x	3	COL EST FRANCISCO M. SEIXAS	PIRANHAS

07/05 - DOMINGO

LOCAL

FREI CHICO - JAC

JOGO	DATA	HORA	CATEGORIA	NAIPE	GRUPO	CRE	EQUIPE A		X		EQUIPE B	CRE
1	07/05	07:30	JUVENIL	MASCULINO	SEMI	JUSSARA	CEPI DOM BOSCO	5	x	2	CEPMG DRº PEDRO LUDOVICO	QUIRINÓPOLIS
2	07/05	08:20	JUVENIL	MASCULINO	SEMI	SANTA HELENA	COL EST RUI ANTÔNIO DA SILVA	2	x	0	COL EST PR QUINTILIANO L. NETO	RIO VERDE
1	07/05	13:30	JUVENIL	MASCULINO	3º	QUIRINÓPOLIS	CEPMG DRº PEDRO LUDOVICO	2 3	X x	2 2	COL EST PR QUINTILIANO L. NETO	RIO VERDE
2	07/05	14:30	JUVENIL	MASCULINO	FINAL	JUSSARA	CEPI DOM BOSCO	5	x	2	COL EST RUI ANTÔNIO DA SILVA	SANTA HELENA



Handebol

HANDEBOL FEMININO INFANTO

#	GRUPO ÚNICO	JG	PG	V	E	D	GP	GC	SG	AV
1º	E MUL PROF MARIANO S. OLOMBRADA	4	12	4	0	0	85	26	+59	3,26
2º	CEPMG - CARLOS CUNHA FILHO	4	10	3	0	1	67	40	+27	1,67
3º	EDUCANDÁRIO NASCENTES DO ARAGUAIA	4	8	2	0	2	85	34	+51	2,5
4º	CEPMG - ARISTON G. DA SILVA	4	6	1	0	3	22	84	-62	0,26
5º	CMEF PROF JOSÉ NOGUEIRA	4	4	0	0	4	12	87	-75	0,13

CLASSIFICAÇÃO FINAL

#	UNIDADE EDUCACIONAL	CIDADE	CRE
1º	E MUL PROF MARIANO S. OLOMBRADA	CAÇU	JATAÍ
2º	CEPMG - CARLOS CUNHA FILHO	RIO VERDE	RIO VERDE
3º	EDUCANDÁRIO NASCENTES DO ARAGUAIA	MINEIROS	MINEIROS

TABELA DE JOGOS

05/05 - SEXTA-FEIRA

LOCAL

LAR DA CRIANÇA MARCONDES DIAS

JOGO	DATA	HORA	CATEGORIA	NAIPE	GRUPO	CRE	EQUIPE A		X		EQUIPE B	CRE
1	05/05	13:00	INFANTO	FEMININO	ÚNICO	RIO VERDE	CEPMG - CARLOS CUNHA FILHO	13	x	12	EDUCANDÁRIO NASCENTES DO ARAGUAIA	MINEIROS
2	05/05	13:50	INFANTO	FEMININO	ÚNICO	PIRANHAS	CMEF PROF JOSÉ NOGUEIRA	4	x	14	CEPMG - ARISTON G. DA SILVA	IPORÁ
3	05/05	16:40	INFANTO	FEMININO	ÚNICO	JATAI	E MUL PROF MARIANO S. OLOMBRADA	21	x	12	CEPMG - CARLOS CUNHA FILHO	RIO VERDE
4	05/05	17:30	INFANTO	FEMININO	ÚNICO	IPORÁ	CEPMG - ARISTON G. DA SILVA	2	x	32	EDUCANDÁRIO NASCENTES DO ARAGUAIA	MINEIROS

06/05 - SÁBADO**LOCAL** LAR DA CRIANÇA MARCONDES DIAS

JOGO	DATA	HORA	CATEGORIA	NAIPE	GRUPO	CRE	EQUIPE A		X		EQUIPE B	CRE
5	06/05	07:30	INFANTO	FEMININO	ÚNICO	JATAI	E MUL PROF MARIANO S. OLOMBRADA	26	x	3	CMEF PROF JOSÉ NOGUEIRA	PIRANHAS
6	06/05	08:20	INFANTO	FEMININO	ÚNICO	IPORÁ	CEPMG - ARISTON G. DA SILVA	4	x	27	CEPMG - CARLOS CUNHA FILHO	RIO VERDE
7	06/05	13:30	INFANTO	FEMININO	ÚNICO	JATAI	E MUL PROF MARIANO S. OLOMBRADA	21	x	2	CEPMG - ARISTON G. DA SILVA	IPORÁ
8	06/05	14:20	INFANTO	FEMININO	ÚNICO	MINEIROS	EDUCANDÁRIO NASCENTES DO ARAGUAIA	32	x	2	CMEF PROF JOSÉ NOGUEIRA	PIRANHAS

07/05 - DOMINGO**LOCAL** LAR DA CRIANÇA MARCONDES DIAS

JOGO	DATA	HORA	CATEGORIA	NAIPE	GRUPO	CRE	EQUIPE A		X		EQUIPE B	CRE
9	07/05		INFANTO	FEMININO	ÚNICO	JATAI	E MUL PROF MARIANO S. OLOMBRADA	17	x	9	EDUCANDÁRIO NASCENTES DO ARAGUAIA	MINEIROS
10	07/05		INFANTO	FEMININO	ÚNICO	RIO VERDE	CEPMG - CARLOS CUNHA FILHO	15	x	3	CMEF PROF JOSÉ NOGUEIRA	PIRANHAS

HANDEBOL MASCULINO INFANTO

#	GRUPO ÚNICO	JG	PG	V	E	D	GP	GC	SG	AV
1º	CEPI MARIA RIBEIRO CARNEIRO	3	9	3	0	0	61	52	+9	1,17
2º	COL EST DEP JOSÉ A. DE ASSIS	3	7	2	0	1	74	52	+22	1,42
3º	CEPMG - ARISTON G. DA SILVA	3	5	1	0	2	44	49	-5	0,89
4º	ESC MUL VEREADOR JOAO JUSTINO	3	1	0	0	3	12	38	-26	0,31

CLASSIFICAÇÃO FINAL

#	UNIDADE EDUCACIONAL	CIDADE	CRE
1º	CEPI MARIA RIBEIRO CARNEIRO	RIO VERDE	RIO VERDE
2º	COL EST DEP JOSÉ A. DE ASSIS	MINEIROS	MINEIROS
3º	CEPMG - ARISTON G. DA SILVA	IPORÁ	IPORÁ

TABELA DE JOGOS

05/05 - SEXTA-FEIRA

LOCAL LAR DA CRIANÇA MARCONDES DIAS

JOGO	DATA	HORA	CATEGORIA	NAIPE	GRUPO	CRE	EQUIPE A		X		EQUIPE B	CRE
1	05/05	14:40	INFANTO	MASCULINO	ÚNICO	RIO VERDE	CEPI MARIA RIBEIRO CARNEIRO	29	x	26	CEPMG - ARISTON G. DA SILVA	IPORÁ
2	05/05	15:30	INFANTO	MASCULINO	ÚNICO	MINEIROS	COL EST DEP JOSÉ A. DE ASSIS	28	x	12	ESC MUL VEREADOR JOAO JUSTINO	JATAI

06/05 - SÁBADO**LOCAL**

LAR DA CRIANÇA MARCONDES DIAS

JOGO	DATA	HORA	CATEGORIA	NAIPE	GRUPO	CRE	EQUIPE A		X		EQUIPE B	CRE
3	06/05	09:10	INFANTO	MASCULINO	ÚNICO	RIO VERDE	CEPI MARIA RIBEIRO CARNEIRO	27	x	26	COL EST DEP JOSÉ A. DE ASSIS	MINEIROS
4	06/05	10:00	INFANTO	MASCULINO	ÚNICO	JATAI	ESC MUL VEREADOR JOAO JUSTINO	0	x	5	CEPMG - ARISTON G. DA SILVA	IPORÁ
5	06/05	15:10	INFANTO	MASCULINO	ÚNICO	RIO VERDE	CEPI MARIA RIBEIRO CARNEIRO	5	x	0	ESC MUL VEREADOR JOAO JUSTINO	JATAI
6	06/05	16:00	INFANTO	MASCULINO	ÚNICO	IPORÁ	CEPMG - ARISTON G. DA SILVA	13	x	20	COL EST DEP JOSÉ A. DE ASSIS	MINEIROS

HANDEBOL FEMININO JUVENIL

#	GRUPO ÚNICO	JG	PG	V	E	D	GP	GC	SG	AV
1º	EDUCANDÁRIO NASCENTES DO ARAGUAIA	4	12	4	0	0	104	44	+60	2,36
2º	CEPMG - CARLOS CUNHA FILHO	4	10	3	0	1	88	38	+50	2,31
3º	COL EST DR PEDRO LUDOVICO TEIXEIRA	4	8	2	0	2	106	61	+45	1,73
4º	COL MUL LEOPOLDO MOREIRA	4	4	1	0	3	28	49	-21	0,57
5º	CEPMG - ARISTON G. DA SILVA	4	4	0	0	4	14	148	-134	0,09

CLASSIFICAÇÃO FINAL

#	UNIDADE EDUCACIONAL	CIDADE	CRE
1º	EDUCANDÁRIO NASCENTES DO ARAGUAIA	MINEIROS	MINEIROS
2º	CEPMG - CARLOS CUNHA FILHO	RIO VERDE	RIO VERDE
3º	COL EST DR PEDRO LUDOVICO TEIXEIRA	CAÇU	JATAÍ

TABELA DE JOGOS

05/05 - SEXTA-FEIRA

LOCAL

IF DE GOIÁS

JOGO	DATA	HORA	CATEGORIA	NAIPE	GRUPO	CRE	EQUIPE A		X		EQUIPE B	CRE
1	05/05	13:00	JUVENIL	FEMININO	ÚNICO	MINEIROS	EDUCANDÁRIO NASCENTES DO ARAGUAIA	49	x	3	CEPMG - ARISTON G. DA SILVA	IPORÁ
2	05/05	13:50	JUVENIL	FEMININO	ÚNICO	JATAI	COL EST DR PEDRO LUDOVICO TEIXEIRA	32	x	14	COL MUL LEOPOLDO MOREIRA	QUIRINÓPOLIS
3	05/05	16:20	JUVENIL	FEMININO	ÚNICO	RIO VERDE	CEPMG - CARLOS CUNHA FILHO	21	x	22	EDUCANDÁRIO NASCENTES DO ARAGUAIA	MINEIROS
4	05/05	17:10	JUVENIL	FEMININO	ÚNICO	QUIRINÓPOLIS	COL MUL LEOPOLDO MOREIRA	14	x	7	CEPMG - ARISTON G. DA SILVA	IPORÁ

06/05 - SÁBADO**LOCAL** IF DE GOIÁS

JOGO	DATA	HORA	CATEGORIA	NAIPE	GRUPO	CRE	EQUIPE A		X		EQUIPE B	CRE
5	06/05	07:30	JUVENIL	FEMININO	ÚNICO	RIO VERDE	CEPMG - CARLOS CUNHA FILHO	16	x	15	COL EST DR PEDRO LUDOVICO TEIXEIRA	JATAI
6	06/05	08:20	JUVENIL	FEMININO	ÚNICO	QUIRINÓPOLIS	COL MUL LEOPOLDO MOREIRA	0	x	5	EDUCANDÁRIO NASCENTES DO ARAGUAIA	MINEIROS
7	06/05	13:30	JUVENIL	FEMININO	ÚNICO	RIO VERDE	CEPMG - CARLOS CUNHA FILHO	5	x	0	COL MUL LEOPOLDO MOREIRA	QUIRINÓPOLIS
8	06/05	14:20	JUVENIL	FEMININO	ÚNICO	IPORÁ	CEPMG - ARISTON G. DA SILVA	3	x	39	COL EST DR PEDRO LUDOVICO TEIXEIRA	JATAI

07/05 - DOMINGO**LOCAL** IF DE GOIÁS

JOGO	DATA	HORA	CATEGORIA	NAIPE	GRUPO	CRE	EQUIPE A		X		EQUIPE B	CRE
9	07/05	07:30	JUVENIL	FEMININO	ÚNICO	RIO VERDE	CEPMG - CARLOS CUNHA FILHO	46	x	1	CEPMG - ARISTON G. DA SILVA	IPORÁ
10	07/05		JUVENIL	FEMININO	ÚNICO	MINEIROS	EDUCANDÁRIO NASCENTES DO ARAGUAIA	28	x	20	COL EST DR PEDRO LUDOVICO TEIXEIRA	JATAI

HANDEBOL MASCULINO JUVENIL

#	GRUPO ÚNICO	JG	PG	V	E	D	GP	GC	SG	AV
1º	CEPI MARIA RIBEIRO CARNEIRO	4	11	3	1	0	149	45	+104	3,31
2º	COL EST DEP JOSÉ ALVES DE ASSIS	4	11	3	1	0	99	38	+61	2,60
3º	COL EST DR PEDRO LUDOVICO TEIXEIRA	4	8	2	0	2	53	61	-8	0,86
4º	CEPMG - ARISTON G. DA SILVA	4	6	1	0	3	23	127	-104	0,18
5º	COL MUL LEOPOLDO MOREIRA	4	1	0	0	4	12	58	-46	0,20

CLASSIFICAÇÃO FINAL

#	UNIDADE EDUCACIONAL	CIDADE	CRE
1º	CEPI MARIA RIBEIRO CARNEIRO	RIO VERDE	RIO VERDE
2º	COL EST DEP JOSÉ ALVES DE ASSIS	MINEIROS	MINEIROS
3º	COL EST DR PEDRO LUDOVICO TEIXEIRA	CAÇU	JATAI

TABELA DE JOGOS

05/05 - SEXTA-FEIRA

LOCAL IF DE GOIÁS

JOGO	DATA	HORA	CATEGORIA	NAIPE	GRUPO	CRE	EQUIPE A		X		EQUIPE B	CRE
1	05/05	14:40	JUVENIL	MASCULINO	ÚNICO	MINEIROS	COL EST DEP JOSÉ ALVES DE ASSIS	28	x	12	COL EST DR PEDRO LUDOVICO TEIXEIRA	JATAI
2	05/05	15:30	JUVENIL	MASCULINO	ÚNICO	QUIRINÓPOLIS	COL MUL LEOPOLDO MOREIRA	12	x	43	CEPI MARIA RIBEIRO CARNEIRO	RIO VERDE
3	05/05	18:00	JUVENIL	MASCULINO	ÚNICO	IPORÁ	CEPMG - ARISTON G. DA SILVA	7	x	47	COL EST DEP JOSÉ ALVES DE ASSIS	MINEIROS
4	05/05	18:50	JUVENIL	MASCULINO	ÚNICO	RIO VERDE	CEPI MARIA RIBEIRO CARNEIRO	27	x	9	COL EST DR PEDRO LUDOVICO TEIXEIRA	JATAI

06/05 - SÁBADO

LOCAL IF DE GOIÁS

JOGO	DATA	HORA	CATEGORIA	NAIPE	GRUPO	CRE	EQUIPE A		X		EQUIPE B	CRE
5	06/05	09:10	JUVENIL	MASCULINO	ÚNICO	IPORÁ	CEPMG - ARISTON G. DA SILVA	5	x	0	COL MUL LEOPOLDO MOREIRA	QUIRINÓPOLIS
6	06/05	10:00	JUVENIL	MASCULINO	ÚNICO	RIO VERDE	CEPI MARIA RIBEIRO CARNEIRO	19	x	19	COL EST DEP JOSÉ ALVES DE ASSIS	MINEIROS
7	06/05	15:10	JUVENIL	MASCULINO	ÚNICO	IPORÁ	CEPMG - ARISTON G. DA SILVA	5	x	60	CEPI MARIA RIBEIRO CARNEIRO	RIO VERDE
8	06/05	16:00	JUVENIL	MASCULINO	ÚNICO	JATAI	COL EST DR PEDRO LUDOVICO TEIXEIRA	5	x	0	COL MUL LEOPOLDO MOREIRA	QUIRINÓPOLIS

07/05 - DOMINGO

LOCAL IF DE GOIÁS

JOGO	DATA	HORA	CATEGORIA	NAIPE	GRUPO	CRE	EQUIPE A		X		EQUIPE B	CRE
9	07/05		JUVENIL	MASCULINO	ÚNICO	IPORÁ	CEPMG - ARISTON G. DA SILVA	6	x	27	COL EST DR PEDRO LUDOVICO TEIXEIRA	JATAI
10	07/05		JUVENIL	MASCULINO	ÚNICO	MINEIROS	COL EST DEP JOSÉ ALVES DE ASSIS	5	x	0	COL MUL LEOPOLDO MOREIRA	QUIRINÓPOLIS



Voleibol

VOLEIBOL FEMININO INFANTO

#	GRUPO A	JG	PG	V	D	SP	SC	SET AV	PP	PC	PT AV
1º	COLEGIO ALICERCE	2	6	2	0	4	0	4	100	52	1,92
2º	COLÉGIO SAO TOMAS	2	3	1	1	2	2	1	84	85	0,98
3º	ESCOLA CECÍLIA MEIRELES	2	0	0	2	0	4	0	53	100	0,53

#	GRUPO B	JG	PG	V	D	SP	SC	SET AV	PP	PC	PT AV
1º	EDUCANDÁRIO NASCENTES DO ARAGUAIA	2	6	2	0	4	0	4	100	61	1,63
2º	CEPMG DRº PEDRO LUDOVICO	2	3	1	1	2	2	1	78	89	0,87
3º	COLÉGIO EXATO	2	0	0	2	0	4	0	72	100	0,72

CLASSIFICAÇÃO FINAL

#	UNIDADE EDUCACIONAL	CIDADE	CRE
1º	EDUCANDÁRIO NASCENTES DO ARAGUAIA	MINEIROS	MINEIROS
2º	COLEGIO ALICERCE	CHAPADÃO DO CÉU	JATAÍ
3º	COLÉGIO SAO TOMAS	RIO VERDE	RIO VERDE

TABELA DE JOGOS

05/05 - SEXTA-FEIRA

LOCAL CLARINDO DE MELO

JOGO	DATA	HORA	CATEGORIA	NAIPE	GRUPO	CRE	EQUIPE A		X		EQUIPE B	CRE
1	05/05	14:00	INFANTO	FEMININO	A	JATAI	COLEGIO ALICERCE	02 25 25	X x x	00 10 8	ESCOLA CECÍLIA MEIRELES	SANTA HELENA
2	05/05	14:50	INFANTO	FEMININO	B	QUIRINÓPOLIS	CEPMG DRº PEDRO LUDOVICO	00 13 15	X x x	02 25 25	EDUCANDÁRIO NASCENTES DO ARAGUAIA	MINEIROS
3	05/05	16:30	INFANTO	FEMININO	A	RIO VERDE	COLÉGIO SAO TOMAS	00 21 13	X x x	02 25 25	COLEGIO ALICERCE	JATAI
4	05/05	17:20	INFANTO	FEMININO	B	IPORÁ	COLÉGIO EXATO	00 22 17	X x x	02 25 25	CEPMG DRº PEDRO LUDOVICO	QUIRINÓPOLIS

06/05 - SÁBADO

LOCAL CLARINDO DE MELO

JOGO	DATA	HORA	CATEGORIA	NAIPE	GRUPO	CRE	EQUIPE A		X		EQUIPE B	CRE
5	06/05	08:00	INFANTO	FEMININO	A	RIO VERDE	COLÉGIO SAO TOMAS	02 25 25	X x x	00 16 19	ESCOLA CECÍLIA MEIRELES	SANTA HELENA
6	06/05	09:00	INFANTO	FEMININO	B	IPORÁ	COLÉGIO EXATO	00 16 17	X x x	02 25 25	EDUCANDÁRIO NASCENTES DO ARAGUAIA	MINEIROS
1	06/05	14:00	INFANTO	FEMININO	SEMI	JATAI	COLEGIO ALICERCE	02 25 25	X x x	00 12 14	CEPMG DRº PEDRO LUDOVICO	QUIRINÓPOLIS
2	06/05	15:00	INFANTO	FEMININO	SEMI	MINEIROS	EDUCANDÁRIO NASCENTES DO ARAGUAIA	02 23 25 15	x	01 25 13 7	COLÉGIO SAO TOMAS	RIO VERDE

07/05 - DOMINGO

LOCAL

CLARINDO DE MELO

JOGO	DATA	HORA	CATEGORIA	NAIPE	GRUPO	CRE	EQUIPE A		X		EQUIPE B	CRE
1	07/05	08:00	INFANTO	FEMININO	3º	QUIRINÓPOLIS	CEPMG DRº PEDRO LUDOVICO	00 17 12 8	x	03 25 25 25	COLÉGIO SAO TOMAS	RIO VERDE
2	07/05	09:00	INFANTO	FEMININO	FINAL	JATAI	COLEGIO ALICERCE	00 22 16 17	x	03 25 25 25	EDUCANDÁRIO NASCENTES DO ARAGUAIA	MINEIROS

VOLEIBOL MASCULINO INFANTO

#	GRUPO ÚNICO	JG	PG	V	D	SP	SC	SET AV	PP	PC	PT AV
1º	COL EST MILTES F. DE OLIVEIRA	2	6	2	0	4	0	4	100	66	1,51
2º	CEPI BARTOLOMEU BUENO DA SILVA	2	2	1	1	2	2	1	102	100	1,02
3º	COL NOSSA SENHORA BOM CONSELHO	1	1	0	2	0	4	0	75	111	0,67

#	UNIDADE EDUCACIONAL	CIDADE	CRE
1º	COL EST MILTES F. DE OLIVEIRA	RIO VERDE	RIO VERDE
2º	CEPI BARTOLOMEU BUENO DA SILVA	PARANAIGUARA	QUIRINÓPOLIS
3º	COL NOSSA SENHORA BOM CONSELHO	JATAÍ	JATAI

TABELA DE JOGOS

05/05 - SEXTA-FEIRA

LOCAL	CLARINDO DE MELO
--------------	------------------

JOGO	DATA	HORA	CATEGORIA	NAIPE	GRUPO	CRE	EQUIPE A		X		EQUIPE B	CRE
1	05/05	15:40	INFANTO	MASCULINO	ÚNICO	RIO VERDE	COL EST MILTES F. DE OLIVEIRA	02 25 25	X x x	00 22 19	CEPI BARTOLOMEU BUENO DA SILVA	QUIRINÓPOLIS

06/05 - SÁBADO

LOCAL	CLARINDO DE MELO
--------------	------------------

JOGO	DATA	HORA	CATEGORIA	NAIPE	GRUPO	CRE	EQUIPE A		X		EQUIPE B	CRE
2	06/05	10:00	INFANTO	MASCULINO	ÚNICO	JATAI	COL NOSSA SENHORA BOM CONSELHO	00 12 13	X x x	02 25 25	COL EST MILTES F. DE OLIVEIRA	RIO VERDE
3	06/05	16:00	INFANTO	MASCULINO	ÚNICO	JATAI	COL NOSSA SENHORA BOM CONSELHO	01 17 25 8	X x x x	02 25 21 15	CEPI BARTOLOMEU BUENO DA SILVA	QUIRINÓPOLIS

VOLEIBOL FEMININO JUVENIL

#	GRUPO ÚNICO	JG	PG	V	D	SP	SC	SET AV	PP	PC	PT AV
1º	EDUCANDÁRIO NASCENTES DO ARAGUAIA	4	11	4	0	8	1	8	207	144	1,43
2º	COL EST FRUTO DA TERRA	4	10	3	1	7	2	3,5	206	114	1,80
3º	COLÉGIO SAO TOMAS	4	7	2	2	4	4	1	168	146	1,15
4º	ESCOLA PAROQUIAL SANTA HELENA	4	3	1	3	2	6	0,33	108	186	0,58
5º	CEPI BARTOLOMEU BUENO DA SILVA	4	0	0	4	0	8	0	97	200	0,48

CLASSIFICAÇÃO FINAL

#	UNIDADE EDUCACIONAL	CIDADE	CRE
1º	EDUCANDÁRIO NASCENTES DO ARAGUAIA	MINEIROS	MINEIROS
2º	COL EST FRUTO DA TERRA	CHAPADÃO DO CÉU	JATAÍ
3º	COLÉGIO SAO TOMAS	RIO VERDE	RIO VERDE

TABELA DE JOGOS

05/05 - SEXTA-FEIRA

LOCAL ALTA DE SOUZA

JOGO	DATA	HORA	CATEGORIA	NAIPE	GRUPO	CRE	EQUIPE A		X		EQUIPE B	CRE
1	05/05	13:00	JUVENIL	FEMININO	ÚNICO	RIO VERDE	COLÉGIO SAO TOMAS	02 25 25	x	00 18 6	CEPI BARTOLOMEU BUENO DA SILVA	QUIRINÓPOLIS
2	05/05	13:40	JUVENIL	FEMININO	ÚNICO	JATAI	COL EST FRUTO DA TERRA	02 25 25	x	00 8 4	ESCOLA PAROQUIAL SANTA HELENA	SANTA HELENA
3	05/05	15:40	JUVENIL	FEMININO	ÚNICO	MINEIROS	EDUCANDÁRIO NASCENTES DO ARAGUAIA	02 25 25	x	00 21 23	COLÉGIO SAO TOMAS	RIO VERDE
4	05/05	16:20	JUVENIL	FEMININO	ÚNICO	SANTA HELENA	ESCOLA PAROQUIAL SANTA HELENA	02 25 25	x	00 13 23	CEPI BARTOLOMEU BUENO DA SILVA	QUIRINÓPOLIS

06/05 - SÁBADO

LOCAL ALTA DE SOUZA

JOGO	DATA	HORA	CATEGORIA	NAIPE	GRUPO	CRE	EQUIPE A		X		EQUIPE B	CRE
5	06/05	07:30	JUVENIL	FEMININO	ÚNICO	MINEIROS	EDUCANDÁRIO NASCENTES DO ARAGUAIA	02 25 21 15	x	01 22 25 9	COL EST FRUTO DA TERRA	JATAI
6	06/05	08:10	JUVENIL	FEMININO	ÚNICO	SANTA HELENA	ESCOLA PAROQUIAL SANTA HELENA	00 10 12	X x x	02 25 25	COLÉGIO SAO TOMAS	RIO VERDE
7	06/05	13:30	JUVENIL	FEMININO	ÚNICO	MINEIROS	EDUCANDÁRIO NASCENTES DO ARAGUAIA	02 25 25	x	00 9 15	ESCOLA PAROQUIAL SANTA HELENA	SANTA HELENA
8	06/05	14:10	JUVENIL	FEMININO	ÚNICO	QUIRINÓPOLIS	CEPI BARTOLOMEU BUENO DA SILVA	00 8 9	X x x	02 25 25	COL EST FRUTO DA TERRA	JATAI

07/05 - DOMINGO**LOCAL**

ALTA DE SOUZA

JOGO	DATA	HORA	CATEGORIA	NAIPE	GRUPO	CRE	EQUIPE A		X		EQUIPE B	CRE
9	07/05	07:30	JUVENIL	FEMININO	ÚNICO	MINEIROS	EDUCANDÁRIO NASCENTES DO ARAGUAIA	02 25 25	x	00 8 12	CEPI BARTOLOMEU BUENO DA SILVA	QUIRINÓPOLIS
10	07/05	08:10	JUVENIL	FEMININO	ÚNICO	RIO VERDE	COLÉGIO SAO TOMAS	00 11 13	x x x	02 25 25	COL EST FRUTO DA TERRA	JATAI

VOLEIBOL MASCULINO JUVENIL

CLASSIFICAÇÃO FINAL DA PRIMEIRA FASE

#	GRUPO A	JG	PG	V	D	SP	SC	SET AV	PP	PC	PT AV
1º	COL EST DR. PEDRO LUDOVICO TEIXEIRA	2	5	2	0	4	1	4	102	92	1,10
2º	ESCOLA PAROQUIAL SANTA HELENA	2	2	1	1	2	3	0,66	101	107	0,94
3º	CEPI JOÃO ROBERTO MOREIRA	2	2	0	2	2	4	0,5	113	117	0,96

#	GRUPO B	JG	PG	V	D	SP	SC	SET AV	PP	PC	PT AV
1º	COLÉGIO ÁGAPE	2	5	2	0	4	1	4	112	84	1,33
2º	COL EST MILTES F. DE OLIVEIRA	2	4	1	1	3	2	1,5	103	91	1,13
3º	COL EST BELMIRO SOARES	2	0	0	2	0	4	0	60	100	0,6

CLASSIFICAÇÃO FINAL

#	UNIDADE EDUCACIONAL	CIDADE	CRE
1º	COLÉGIO ÁGAPE	MINEIROS	MINEIROS
2º	COL EST MILTES F. DE OLIVEIRA	RIO VERDE	RIO VERDE
3º	COL EST DR. PEDRO LUDOVICO TEIXEIRA	DOVERLÂNDIA	IPORÁ

TABELA DE JOGOS

05/05 - SEXTA-FEIRA

LOCAL ALTA DE SOUZA

JOGO	DATA	HORA	CATEGORIA	NAIPE	GRUPO	CRE	EQUIPE A		X		EQUIPE B	CRE
1	05/05	14:20	JUVENIL	MASCULINO	A	SANTA HELENA	ESCOLA PAROQUIAL SANTA HELENA	02 27 23 15	X x x x	01 25 25 7	CEPI JOÃO ROBERTO MOREIRA	JATAI
2	05/05	15:00	JUVENIL	MASCULINO	B	RIO VERDE	COL EST MILTES F. DE OLIVEIRA	02 25 25	x x x	00 21 8	COL EST BELMIRO SOARES	QUIRINÓPOLIS
3	05/05	17:00	JUVENIL	MASCULINO	A	IPORÁ	COL EST DR. PEDRO LUDOVICO TEIXEIRA	02 25 25	x x x	00 15 21	ESCOLA PAROQUIAL SANTA HELENA	SANTA HELENA
4	05/05	17:40	JUVENIL	MASCULINO	B	MINEIROS	COLÉGIO ÁGAPE	02 22 25 15	X x x x	01 25 19 9	COL EST MILTES F. DE OLIVEIRA	RIO VERDE

06/05 - SÁBADO

LOCAL ALTA DE SOUZA

JOGO	DATA	HORA	CATEGORIA	NAIPE	GRUPO	CRE	EQUIPE A		X		EQUIPE B	CRE
5	06/05	08:50	JUVENIL	MASCULINO	A	IPORÁ	COL EST DR. PEDRO LUDOVICO TEIXEIRA	02 25 12 15	X x x x	01 21 25 10	CEPI JOÃO ROBERTO MOREIRA	JATAI
6	06/05	09:30	JUVENIL	MASCULINO	B	MINEIROS	COLÉGIO ÁGAPE	02 25 25	x x x	00 22 9	COL EST BELMIRO SOARES	QUIRINÓPOLIS
1	06/05	15:00	JUVENIL	MASCULINO	SEMI	IPORÁ	COL EST DR. PEDRO LUDOVICO TEIXEIRA	02 18 25 25 18 9	x x x x x	03 25 16 23 25 15	COL EST MILTES F. DE OLIVEIRA	RIO VERDE

2	06/05	16:00	JUVENIL	MASCULINO	SEMI	MINEIROS	COLÉGIO ÁGAPE	03 25 25 25	x	00 14 17 10	ESCOLA PAROQUIAL SANTA HELENA	SANTA HELENA
----------	-------	-------	---------	-----------	------	----------	---------------	-----------------------------	----------	-----------------------------	----------------------------------	-----------------

07/05 - DOMINGO

LOCAL		ALTA DE SOUZA										
JOGO	DATA	HORA	CATEGORIA	NAIPE	GRUPO	CRE	EQUIPE A		X		EQUIPE B	CRE
1	07/05	09:00	JUVENIL	MASCULINO	3º	IPORÁ	COL EST DR. PEDRO LUDOVICO TEIXEIRA	03 25 25 25	x	00 23 13 23	ESCOLA PAROQUIAL SANTA HELENA	SANTA HELENA
2	07/05	10:00	JUVENIL	MASCULINO	FINAL	RIO VERDE	COL EST MILTES F. DE OLIVEIRA	01 25 15 13 22	x	03 21 25 25 25	COLÉGIO ÁGAPE	MINEIROS

CRONOGRAMA DE PREMIAÇÃO FASE REGIONAL DE JATAÍ

Premiação do sábado 06/05 no refeitório

(19:00 h)

Basquete infante feminino
Basquete feminino juvenil
Handebol masculino infante
Voleibol masculino infante

Premiação do domingo 07/05 no refeitório

(10:30 h)

Basquete infante masculino
Basquete juvenil masculino

(11:00 h)

Futsal infante feminino
Futsal juvenil feminino

(11:30 h)

Voleibol infante feminino
Voleibol juvenil feminino
Voleibol juvenil masculino

(12:00 h)

Handebol infante feminino
Handebol juvenil feminino

(12:30 h)

Handebol juvenil masculino

(15:30 h)

Futsal infanto masculino

Futsal juvenil masculino

Aponte para
o
QR CODE!

ACOMPANHE OS JOGOS
JEEG's

EM NOSSA REDE SOCIAL

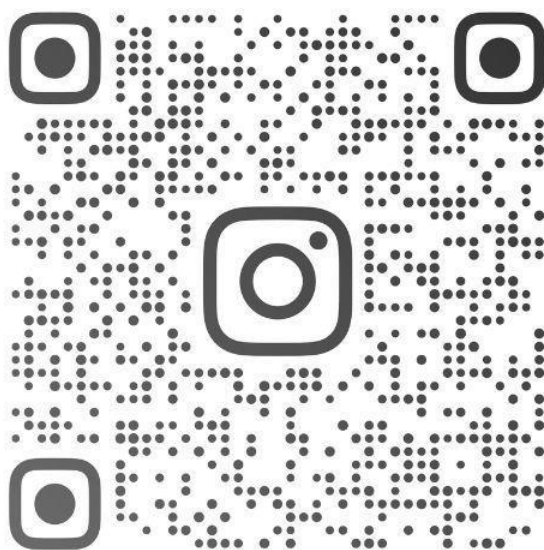

CRE_JATAI



**CURTA
COMENTA
SALVE
COMPARTILHE**

