



# Boletim **PROTEGE**

Dezembro de 2022

**Economia**  
Secretaria de  
Estado da  
Economia



**É POR  
VOCÊ  
QUE A  
GENTE  
FAZ**



## Olá! Tudo bem?

Que bacana essa oportunidade em que você separou um tempinho para ler esse boletim!

Vamos direto ao ponto, certo? Imagino que o que você gostaria de saber seria o que entrou no caixa e o que foi pago, não é mesmo?



+ Dê uma olhada no que entrou no **nosso** caixa.

Receitas do mês	Total
Adicional de 2% do ICMS	28.448.245
Contribuições ao Fundo Protege como Contrapartidas de Benefícios Fiscais	144.755.487
Outras Receitas Diversas	16.809.265
<b>Total</b>	<b>190.012.997</b>

— Bem, os números que acabamos de ver são os valores brutos, hein!!! Então, precisamos destacar os valores que precisam ser provisionados, pois não ficam disponíveis para o Fundo PROTEGE.

Deduções	Total
Repasse ao Fundeb de 20% do Adicional do ICMS	5.689.649
Desvinculação das receitas do Fundo Protege <small>Constituição Federal, ADCT, art. 76-A Constituição Estadual, ADCT, art. 39</small>	55.297.004
Restituições e seus Encargos	2.558.691
PASEP sobre receitas	1.273.341
<b>Total</b>	<b>64.818.685</b>

*Bom, agora os desembolsos realizados para quitação de despesas dos programas financiados pelo fundo.*



Desembolsos do mês	Total (R\$)
Adolescentes em medidas socioeducativas	2.780.782
Alfabetização e Família	10.800
AlfaMais	5.942.053
Aluguel Social	9.152.000
Aprendiz do Futuro	15.542.765
Assistência Farmacêutica	136.080
Auxílio a entidades de assistência social / despesas com alimentação	2.602.488
Auxílio a entidades de assistência social para suporte às suas despesas de água e energia	4.741.189
Bolsa Artista	304.400
Cestas Básicas	2.693.913
Cofinanciamento junto aos Municípios para Atenção à Saúde	10.048.013
Construção de Casas de Interesse Social	23.338.375
Crédito – Goiás Social	3.333.333
Dignidade Menstrual	840.419
Infraestrutura Hospitalar	210.290
La Liga	751.555
Merenda Escolar	16.526.349
Parceria com Unesco em Políticas para Juventude	612.891
Pro-Atleta	250.000
Programa Água Social (Subsídio para Tarifa Social)	1.692.538
Programas Sociais / OVG	1.561.672
Regularização Fundiária	446.050
Remuneração pelo trabalho de privados de liberdade em ressocialização	411.572
Renda Complementar – Mães de Goiás	29.284.462
Restaurante do Bem	1.762.373
Subsídios de tarifas de linhas semiurbanas	579.021
Uniformes Escolares	67.743.370
Universitário do Bem	8.284.000
<b>Total</b>	<b>211.582.753</b>

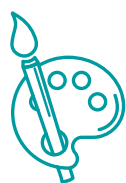

## Secretaria de Estado da Economia

**Cristiane Alkmin Junqueira Schmidt**

Secretária da Economia

**Gisele Barreto Lourenço**

Secretário-Adjunto

**Francisco Sérvulo Freire Nogueira**

Secretário-Adjunto

**Selene Peres Peres Nunes**

Subsecretária do Tesouro Estadual

**Wederson Xavier de Oliveira**

Superintendente Financeiro

**Derciley Cunha de Almeida**

Gerente do Fundo PROTEGE

**Kátia Daniel Rodrigues**

Chefe de Comunicação Setorial



**Economia**  
Secretaria de  
Estado da  
Economia



**É POR  
VOCÊ  
QUE A  
GENTE  
FAZ**