



# Boletim **PROTEGE**

Agosto de 2022

**Economia**  
Secretaria de  
Estado da  
Economia



## Olá! Tudo bem?

Que bacana essa oportunidade em que você separou um tempinho para ler esse boletim!

Vamos direto ao ponto, certo? Imagino que o que você gostaria de saber seria o que entrou no caixa e o que foi pago, não é mesmo?



+ Dê uma olhada no que entrou no **nosso** caixa.

Receitas do mês	Total
Adicional de 2% do ICMS	28.757.794
Contribuições ao Fundo Protege como Contrapartidas de Benefícios Fiscais	131.379.219
Outras Receitas Diversas	28.590.958
<b>Total</b>	<b>188.727.971</b>

— Bem, os números que acabamos de ver são os valores brutos, hein!!! Então, precisamos destacar os valores que precisam ser provisionados, pois não ficam disponíveis para o Fundo PROTEGE.

Deduções	Total
Repasse ao Fundeb de 20% do Adicional do ICMS	5.751.559
Desvinculação das receitas do Fundo Protege <small>Constituição Federal, ADCT, art. 76-A Constituição Estadual, ADCT, art. 39</small>	54.892.923
Restituições de Indébito e seus Encargos	2.748
PASEP sobre receitas	1.286.803
<b>Total</b>	<b>61.934.033</b>

*Bom, agora os desembolsos realizados para quitação de despesas dos programas financiados pelo fundo.*



Desembolsos do mês	Total (R\$)
Adolescentes em medidas socioeducativas	1.299.154
Alfabetização e Família	10.800
AlfaMais	625.000
Aluguel Social	13.000.000
Aprendiz do Futuro	5.704.072
Assistência Farmacêutica	3.801.000
Auxílio a entidades de assistência social / despesas com alimentação	713.180
Auxílio a entidades de assistência social para suporte às suas despesas de água e energia	4.230.855
Bolsa Artista	158.200
Cestas Básicas	7.701.881
Cofinanciamento junto aos Municípios para Atenção à Saúde	14.645.461
Construção de Casas de Interesse Social	3.463.897
Copa Quilombola	39.747
Dignidade Menstrual	421.168
Materiais Escolares	674.511
Merenda Escolar	10.913.588
Pro-Atleta	250.000
Programas Sociais / OVG	2.332.499
Reformas de Casas	41.917
Remuneração pelo trabalho de privados de liberdade em ressocialização	292.274
Renda Complementar – Mães de Goiás	37.354.627
Restaurante do Bem	2.149.535
Subsídios de tarifas de linhas semiurbanas	4.675.908
Transporte Escolar	2.567.552
Universitário do Bem	8.857.588
<b>Total</b>	<b>125.924.414</b>

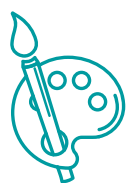

*Vem novidades por aí nos próximos boletins!  
Muito obrigado pela sua leitura até aqui!!*

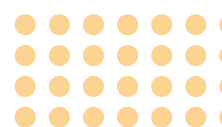

## Secretaria de Estado da Economia

**Cristiane Alkmin Junqueira Schmidt**

Secretária da Economia

**Gisele Barreto Lourenço**

Secretário-Adjunto

**Francisco Sérvulo Freire Nogueira**

Secretário-Adjunto

**Selene Peres Peres Nunes**

Subsecretária do Tesouro Estadual

**Marco Túlio Pereira de Campos**

Superintendente Financeiro

**Derciley Cunha de Almeida**

Gerente do Fundo PROTEGE

**Kátia Daniel Rodrigues**

Chefe de Comunicação Setorial



**Economia**  
Secretaria de  
Estado da  
Economia

