



Boletim **PROTEGE**

Janeiro de 2021

Economia
Secretaria de
Estado de
Economia



Olá! Tudo bem?

Que bacana essa oportunidade em que você separou um tempinho para ler esse boletim!

Vamos direto ao ponto, certo? Imagino que o que você gostaria de saber seria o que entrou no caixa e o que foi pago, não é mesmo?



+ Dê uma olhada no que entrou no **nosso** caixa.

Receitas do mês	Total
Adicional de 2% do ICMS	101.361.304
Contribuições ao Fundo Protege como Contrapartidas de Benefícios Fiscais	109.320.071
Outras Receitas Diversas	2.137.687
Total	212.819.062

— Bem, os números que acabamos de ver são os valores brutos, hein!!! Então, precisamos destacar os valores que precisam ser provisionados, pois não ficam disponíveis para o Fundo PROTEGE.

Deduções	Total
Repasse ao Fundeb de 20% do Adicional do ICMS	20.272.261
Desvinculação das receitas do Fundo Protege <small>Constituição Federal, ADCT, art. 76-A Constituição Estadual, ADCT, art. 39</small>	57.122.734
PASEP sobre receitas	1.354.939
Total	78.749.934

— Bom, agora os desembolsos realizados para quitação de despesas dos programas financiados pelo fundo.

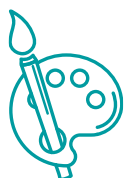

Desembolsos do mês	Total (R\$)
Auxílio Nutricional a entidades de assistência social	1.089.131
Adolescentes em medidas socioeducativas	176.912
Transporte Escolar	75.951
Ressocialização de privados de liberdade	1.058.339
Total	2.400.333

O mês de janeiro é muito atípico para pagamento de despesas, pois a Lei Orçamentária Anual do exercício geralmente ainda não está aprovada.

Os pagamentos realizados são restos à pagar de exercícios anteriores.

*Vem novidades por aí nos próximos boletins!
Muito obrigado pela sua leitura até aqui!!*



Secretaria de Estado da Economia

Cristiane Alkmin Junqueira Schmidt

Secretária da Economia

Francisco Sérvulo Freire Nogueira

Secretário-Adjunto

Selene Peres Peres Nunes

Subsecretária do Tesouro Estadual

Marco Túlio Pereira de Campos

Superintendente Financeiro

Derciley Cunha de Almeida

Gerente do Fundo PROTEGE

Kátia Daniel Rodrigues

Chefe de Comunicação Setorial



Economia
Secretaria de
Estado de
Economia

