

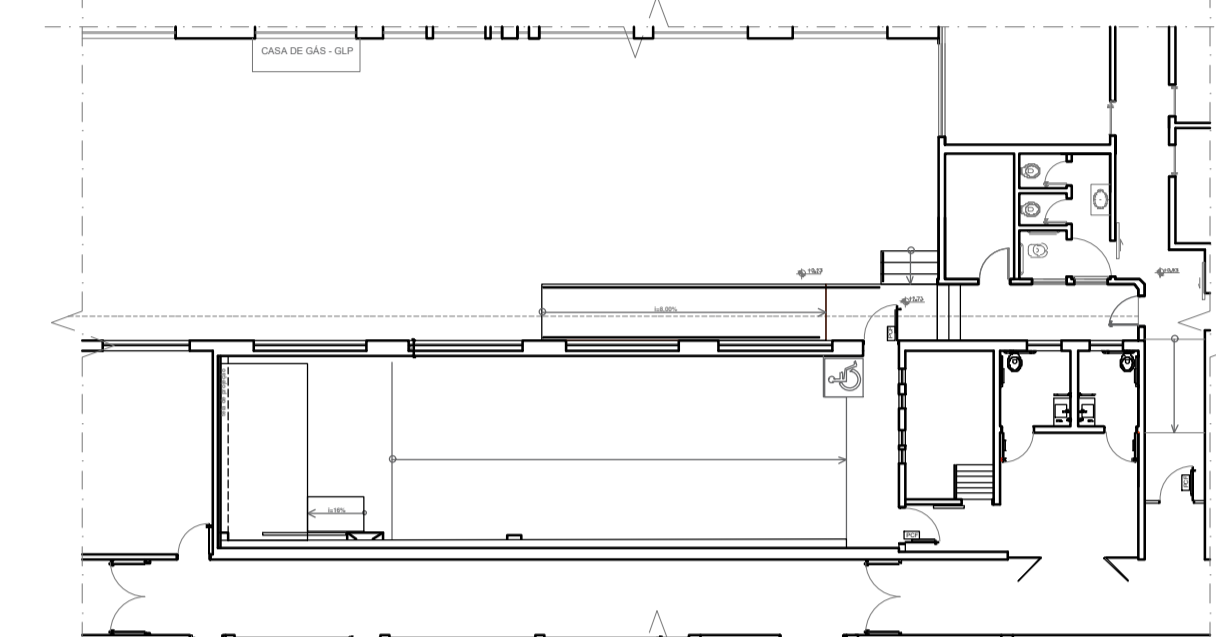

PLANTA DE SITUAÇÃO EM RELAÇÃO AO EDIFÍCIO
Esc.: 1/450

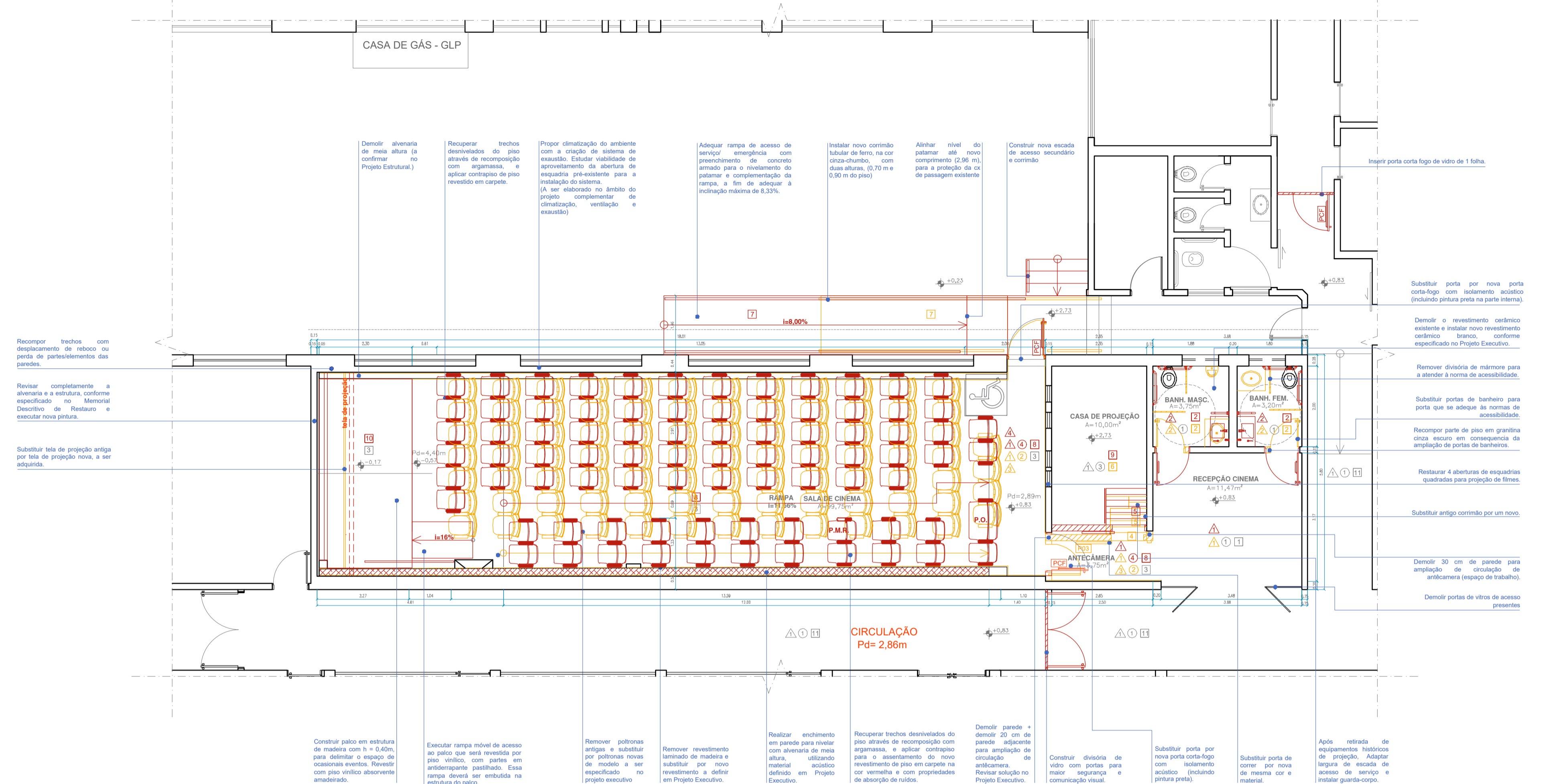

PLANTA DE SITUAÇÃO
Esc.: 1/200



PLANTA BAIXA PROJETO DE INTERVENÇÃO CINE CULTURA
Esc.: 1/75

PROJETO DE RESTAURAÇÃO
CINE CULTURA - SALA EDUARDO BENFICA
CENTRO CULTURAL MARIETTA TELLES MACHADO
ENDEREÇO: Praça Cívica (Praça Pedro Ludovico Teixeira) nº 2 - Centro - Goiânia - GO

Carimbos:

QUADRO DE ÁREAS	
AMBIENTE	ÁREA
SALA CINEMA	99,75 m ²
ANTECÂMERA	2,65 m ²
SALA DE PROJEÇÃO	9,80 m ²
RECEPÇÃO CINEMA	11,47 m ²
BENHEIRO MASCULINO	3,75 m ²
BENHEIRO FEMININO	3,20 m ²
TOTAL	130,62 m²

QUADRO DE ABERTURAS				
PORTAS				
LEGENDA	MODELO / MATERIAL	DIMENSÕES		QTD.
		LARGURA	ALTURA	
P01	ABRIR 2FL - VIDRO	0,90	2,10	1
P02	ABRIR 1FL - MADEIRA	0,60	2,10	2
P03	CORRER 1FL - MADEIRA	0,90	2,10	1
P04	ABRIR 1FL - MADEIRA	0,75	2,10	1
P05	ABRIR 1FL - CORTA FOGO	0,90	2,10	1
JANELA				
LEGENDA	MODELO / MATERIAL	DIMENSÕES		QTD.
		LARGURA	ALTURA	
J01	ABRIR 4FL - MADEIRA / VIDRO	3,00	1,60	4
J02	BASCULANTE - MADEIRA / VIDRO	0,90	0,60	2

LEGENDA DE ACABAMENTOS	
ACABAMENTOS	LEGENDA
1	Granilite cinza de alta taxa
2	Cerâmica branca 30x30cm
3	Cimento impermeabilizado com lã de vidro
4	Capote antigo
5	Vitruvo antiespuma pastoso
6	Vitruvo verde
7	Cimento desengordado - área externa
8	Capote novo, a ser definido em Projeto Executivo
9	Interior em lã acústica branca
10	Vitruvo amarelado obscuro, a ser definido em Projeto Executivo
11	Ladrão hidráulico vermelho, original do edifício e lã de vidro
12	Cerâmica branca 30x30cm
13	Revestimento laminado madeira
14	Revestimento emoldurado com placas acústicas e detalhes ripadas
15	Fôrro de gesso
16	Fôrro escurecido em madeira
17	Lã de vidro
18	Fôrro acústico escurecido com propriedades anti-chamas, a ser definido em Projeto Executivo

LEGENDA DE INTERVENÇÕES	
PISO	PAREDE
1	1
2	2
3	3
4	4
5	5
6	6
7	7
8	8
9	9
10	10
11	11
12	12
13	13
14	14
15	15
16	16
17	17
18	18
19	19
20	20
21	21
22	22
23	23
24	24
25	25
26	26
27	27
28	28
29	29
30	30
31	31
32	32
33	33
34	34
35	35
36	36
37	37
38	38
39	39
40	40
41	41
42	42
43	43
44	44
45	45
46	46
47	47
48	48
49	49
50	50
51	51
52	52
53	53
54	54
55	55
56	56
57	57
58	58
59	59
60	60
61	61
62	62
63	63
64	64
65	65
66	66
67	67
68	68
69	69
70	70
71	71
72	72
73	73
74	74
75	75
76	76
77	77
78	78
79	79
80	80
81	81
82	82
83	83
84	84
85	85
86	86
87	87
88	88
89	89
90	90
91	91
92	92
93	93
94	94
95	95
96	96
97	97
98	98
99	99
100	100



Assinaturas:

Proprietário: Estado de Goiás
 MELISSA MARTINS ALVES
 Documento assinado digitalmente
 Data: 24/04/2024 15:25:26-0300
 Verifique em https://verificador.jo.gov.br

Autor(a) do projeto: Melissa Martins Alves
 CAU A280879-0

Responsável Técnico: Melissa Martins Alves
 CAU A280879-0

Colaborador(a): Estagiária Brenda Naraly Martins d.S.

TIPO: Projeto Arquitetônico - Patrimônio Histórico	ÁREA SALA CINEMA 99,75 m²	FRANCHA: 01/05
ETAPA: Projeto de Intervenção	ÁREA ANTECÂMERA 2,54 m²	
CONTEÚDO: Projeto de intervenção: 1/75 Projeto de intervenção de piso: 1/75 Legendas	ÁREA SALA DE PROJEÇÃO 10,00 m² ÁREA RECEPÇÃO 11,47 m² ÁREA BANHEIROS 3,75 m² + 3,20 m²	REVISÃO: R01 DATA: NOVEMBRO/2023 DESENHO: Brenda Naraly Martins d.S. Melissa Martins Alves



PLANTA DE SITUAÇÃO EM RELAÇÃO AO EDIFÍCIO
Esc.: 1/450

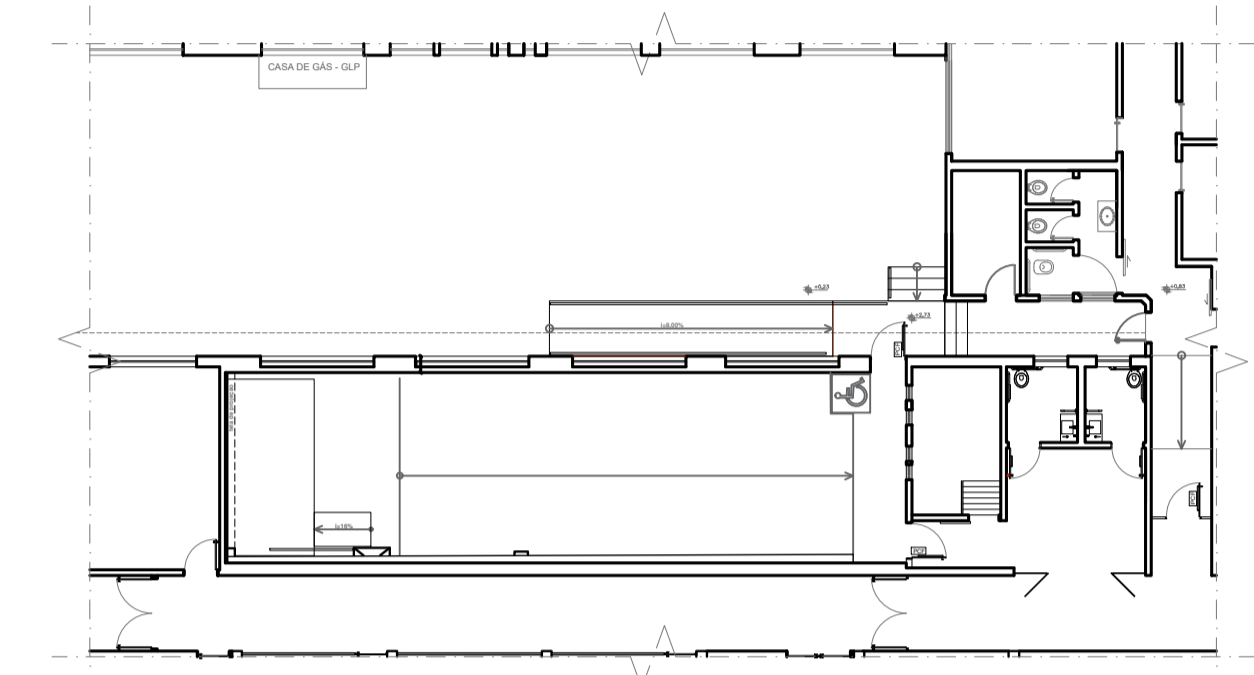

PLANTA DE SITUAÇÃO
Esc.: 1/200

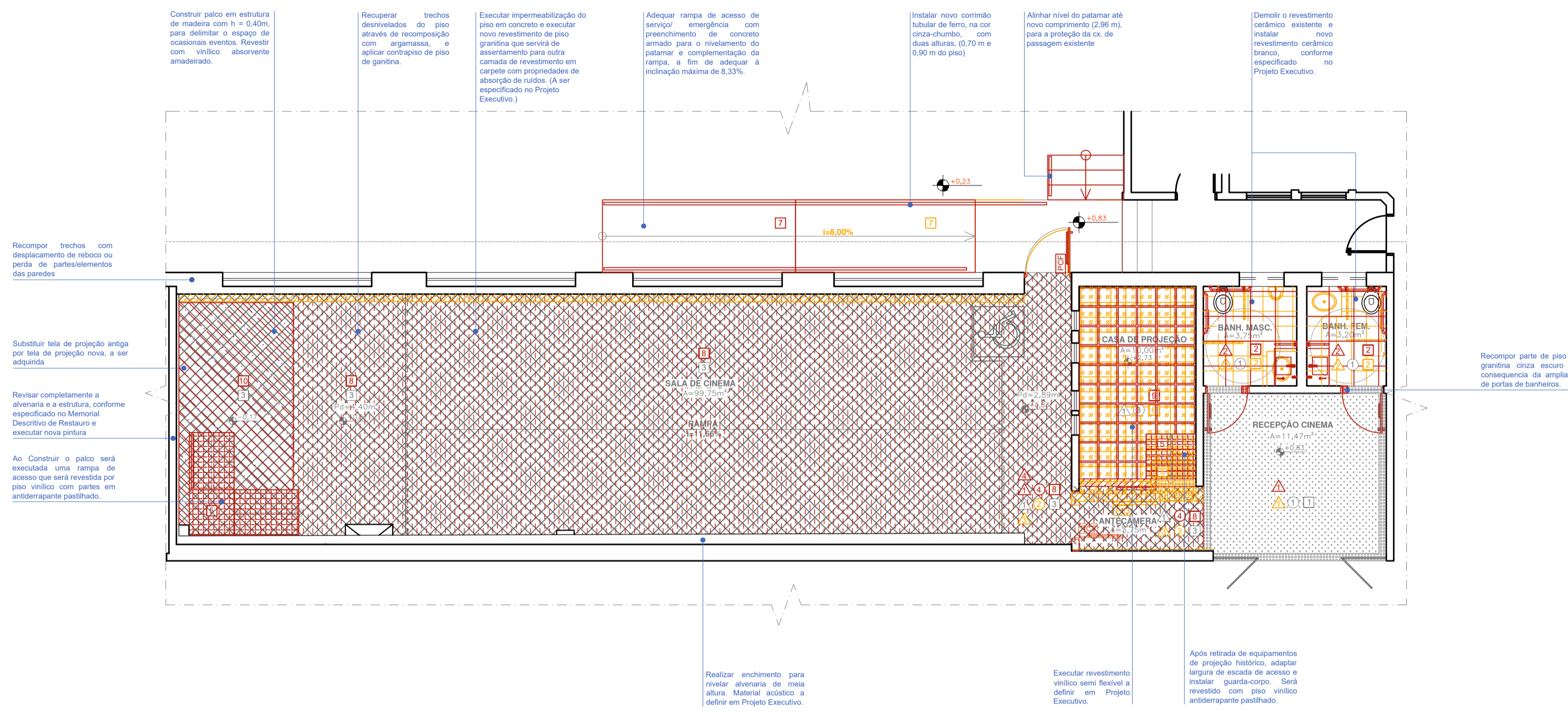

PLANTA BAIXA PROJETO DE INTERVENÇÃO NO PISO - CINE CULTURA
Esc.: 1/75

PISO	
1	MANter o piso em GRANITINA CINZA ESCURO. O piso em granito de 2 tons de cinza encontrado em boa conservação poderá ser totalmente reaproveitado e a limpeza do piso.
2	SUBSTITUIÇÃO DE PISO CERÂMICO BRANCO. O piso cerâmico em granito será removido por novo piso cerâmico especificado em Projeto Executivo, um detalhe de intervenção de adaptação de acessibilidade para pessoas com deficiência.
3	RESTITUIÇÃO DO PISO CIMENTO CINZA. O piso de sala de Cinema e Antecâmara deve ser recuperado com argamassa para corrigir o desnível. Em seguida, deve ser aplicado um novo impermeabilizante.
4	REMOÇÃO DE CARPETE: em sala de projeção existente de Sala de Projeção ainda há um trecho do antigo revestimento em carpete, esse deverá ser removido.
5	SUBSTITUIÇÃO DE REVESTIMENTO VINÍLICO ANTERIORMENTE INSTALADO. Devido à adaptação de revestimento em piso vinílico antiderrapante pastilhado deverá ser retirado após a remoção dos pisos de origem.
6	REMOÇÃO DE VINÍLICO VERDE. O revestimento vinílico verde presente em toda a área do pavimento existente da Sala de projeção será removido. A substituição deverá ser realizada em revestimento vinílico semiflexível, a ser definido em Projeto Executivo.
7	EXECUÇÃO DE AMPLIAÇÃO DE RAMPAS. Na área externa a porta de emergência de cinema será demolida parte da rampa em concreto existente para a ampliar patamar e executar nova rampa com inclinação adequada de 8,33%.
8	EXECUÇÃO DE REVESTIMENTO DE CARPETE VERMELHO. Após a instalação do piso de cinema e sua impermeabilização, esse revestimento será substituído por uma camada de carpete acústico, que será especificado no Projeto Executivo.
9	EXECUÇÃO DE REVESTIMENTO VINÍLICO SEMIFLEXÍVEL. O pavimento externo da sala de projeção será revestido por vinílico semiflexível, a ser definido em Projeto Executivo.
10	CONSTRUÇÃO DE PALCO. Na área entre boxes de SALA DE CINEMA, em frente à tela, será realizado o contrapiso de gesso acartonado e madeira revestido por piso vinílico acústico, a ser definido em Projeto Executivo.
11	MANter LACRILHO HIDROULICO VERMELHO ORIGINAL. Preserve o lajeado hidráulico vermelho original no revestimento do corredor externo ao Cinema, garantindo que permaneça nas condições atuais. Serão tomadas precauções para evitar danos ao mesmo.

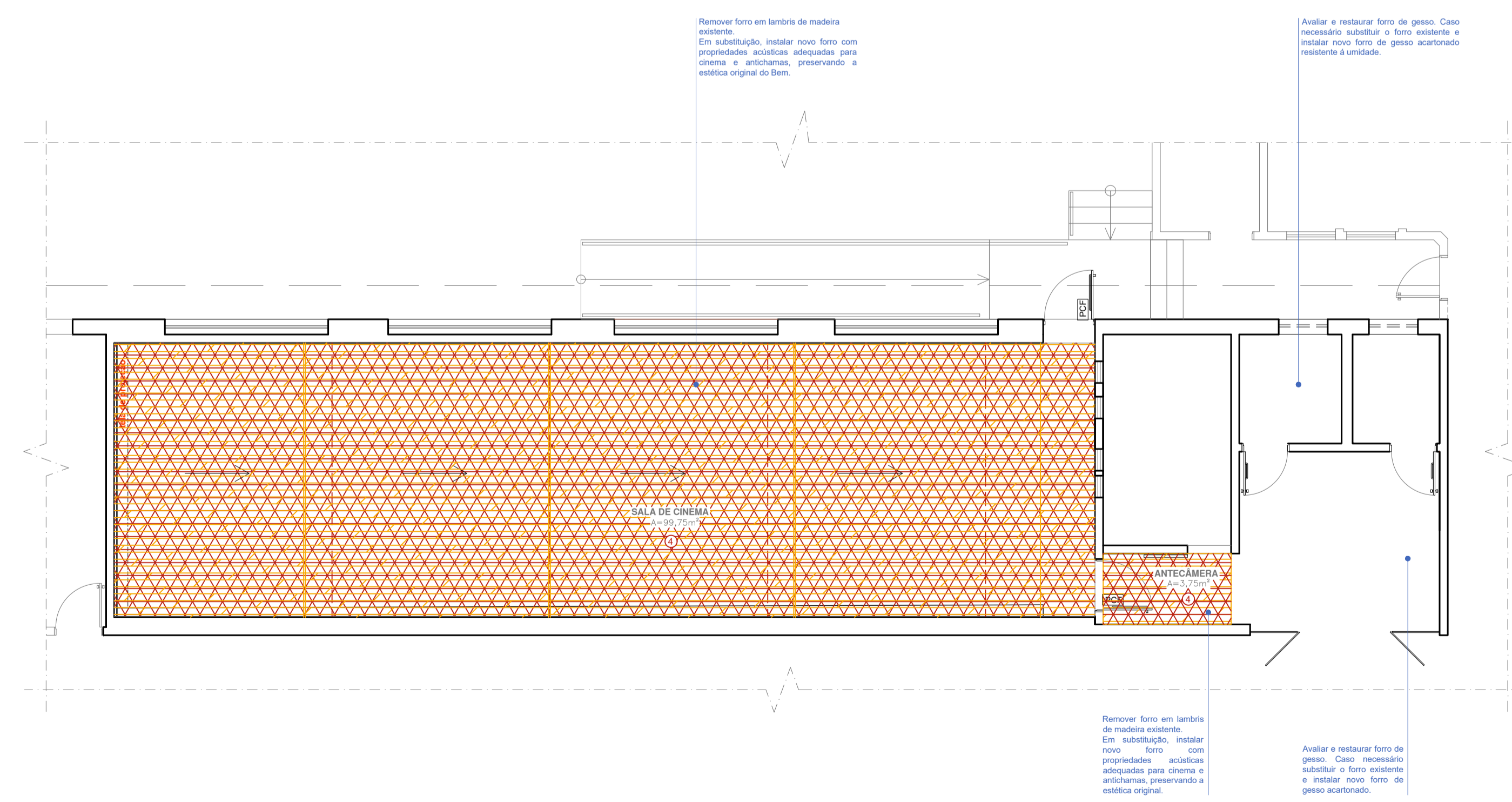

PLANTA BAIXA PROJETO DE INTERVENÇÃO NO FORRO - CINE CULTURA
Esc.: 1/75

PROJETO DE RESTAURAÇÃO
CINE CULTURA - SALA EDUARDO BENFICA
CENTRO CULTURAL MARIETTA TELLES MACHADO
ENDEREÇO: Praça Cívica (Praça Pedro Ludovico Teixeira) nº 2 – Centro - Goiânia - GO

Carimbos:



Assinaturas:

Proprietário: Estado de Goiás

 MELISSA MARTINS ALVES
 Data: 24/NOV/2024 15:25:34-0300
 Verifique em <https://validar.jf.gov.br>

Autor(a) do projeto: Melissa Martins Alves
 CAU A280879-0

Responsável Técnico: Melissa Martins Alves
 CAU A280879-0

Colaborador(a): Estagiária Brenda Naraly Martins d.S.

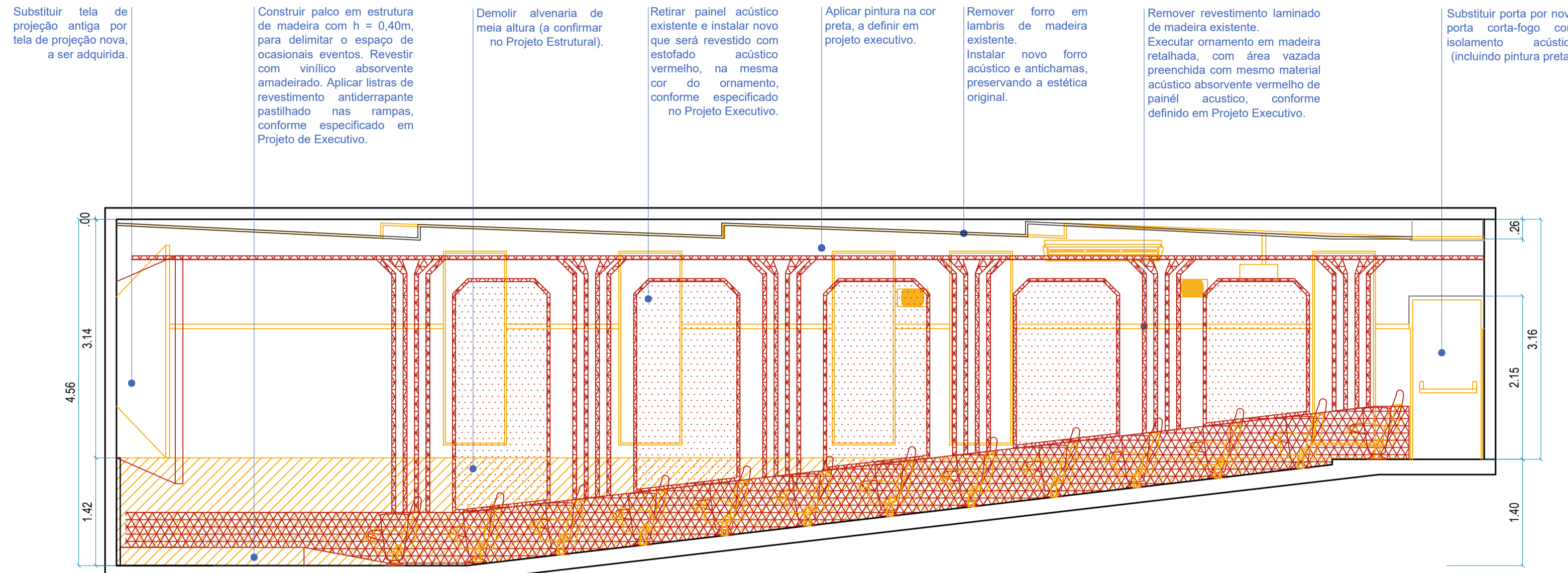
TIPO: Projeto Arquitetônico - Patrimônio Histórico	ÁREA SALA CINEMA 99,75 m ²	FRANCHA:
ETAPA: Projeto de Intervenção	ÁREA ANTECÂMERA 2,54 m ²	02/05
CONTEÚDO: Projeto de intervenção no piso: 1/75	ÁREA SALA DE PROJEÇÃO 10,00 m ²	REVISÃO: R01
Legendas	ÁREA RECEPÇÃO 11,47 m ²	DATA: NOVEMBRO/2023
	ÁREA BANHEIROS 3,75 m ² + 3,20 m ²	DESENHO: Brenda Naraly Martins d.S.



ELEVAÇÃO 02 - CINEMA
Esc.: 1/50

QUADRO DE TIPOLOGIA DE REVESTIMENTOS	
REVESTIMENTOS	LEGENDA
	ORNAMENTO EM MADEIRA RETALHADA
	PAINEL ACÚSTICO EM ESTOFADO VERMELHO
	ENCHIMENTO NA PAREDE

Cine Cultura - Marietta Telles Machado
Praça Pedro Ludovico Teixeira nº 2 - Centro - Goiânia - GO



PLANTA DE SITUAÇÃO EM RELAÇÃO AO EDIFÍCIO
Esc.: 1/450

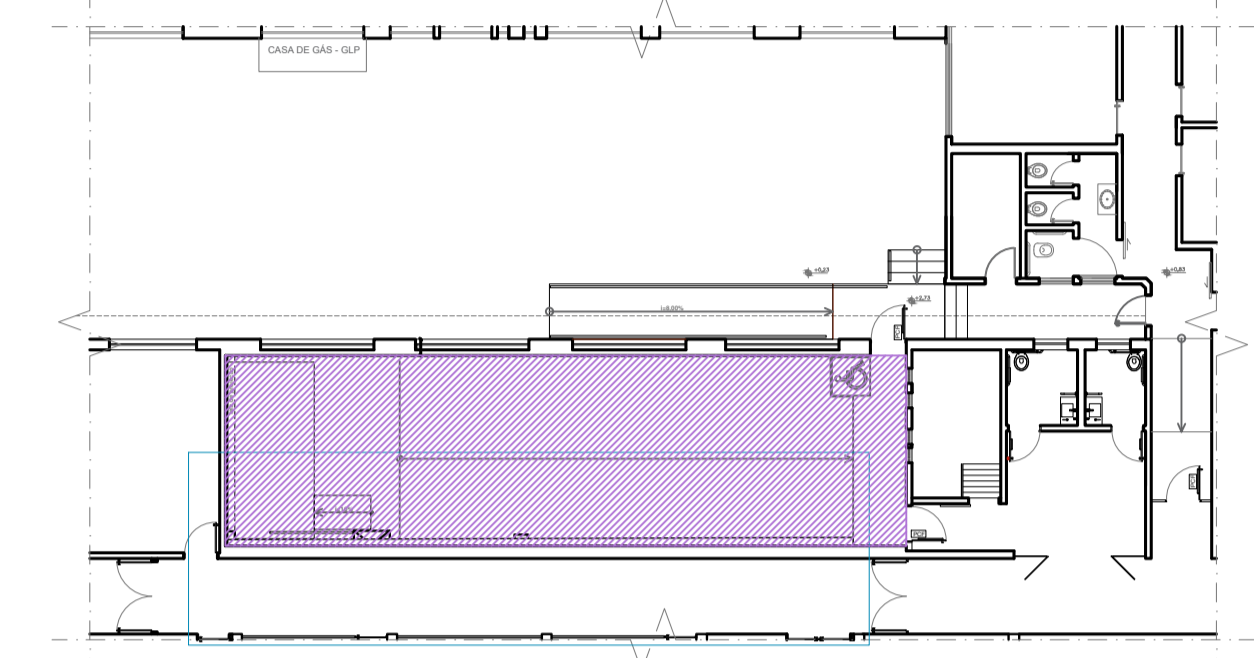

PLANTA DE SITUAÇÃO
Esc.: 1/200

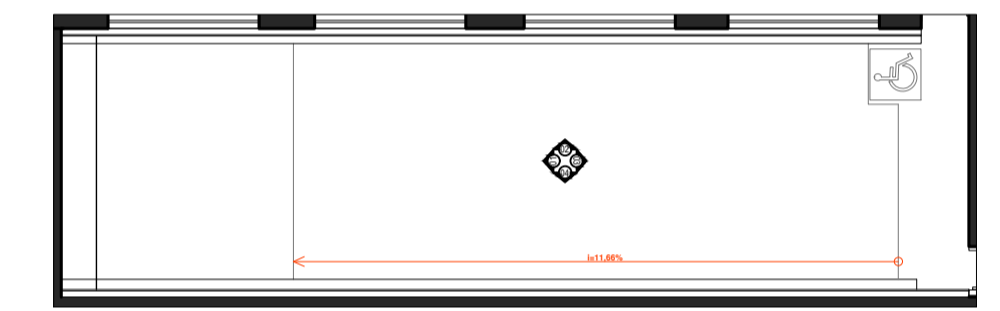

PLANTA BAIXA
Esc.: 1/150

PROJETO DE RESTAURAÇÃO
CINE CULTURA - SALA EDUARDO BENFICA
CENTRO CULTURAL MARIETTA TELLES MACHADO
ENDEREÇO: Praça Cívica (Praça Pedro Ludovico Teixeira) nº 2 - Centro - Goiânia - GO

Carimbos:

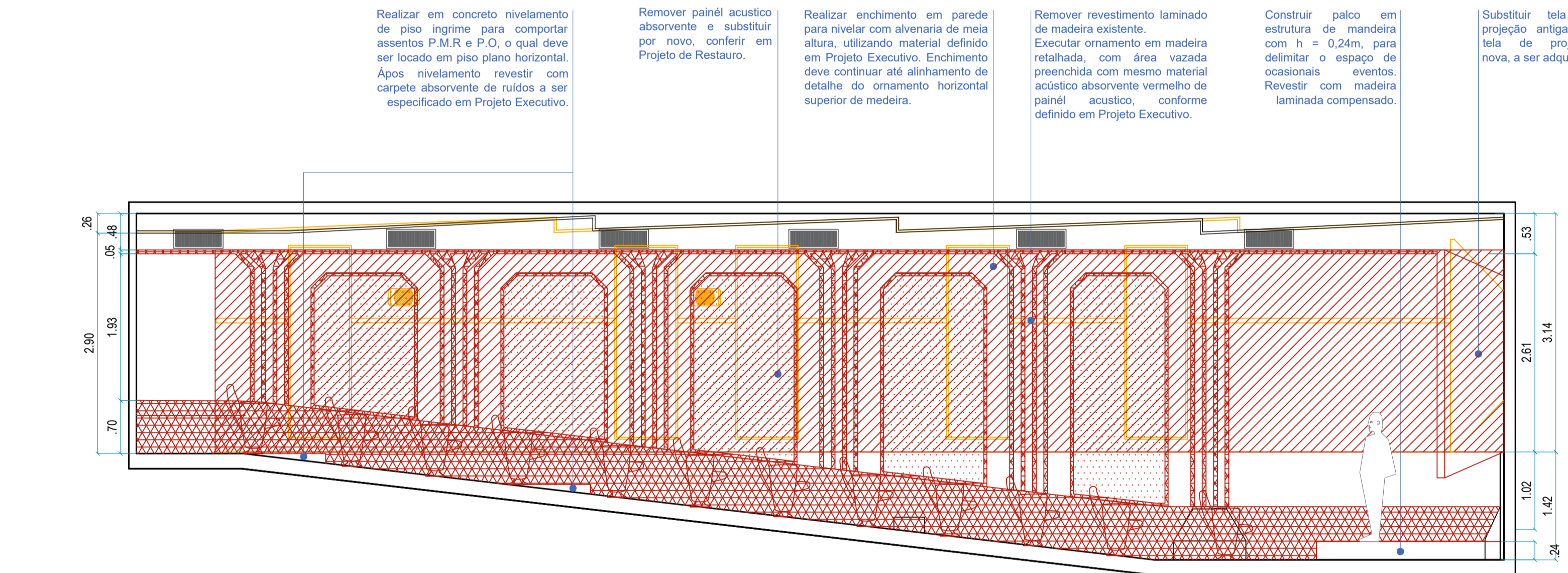

ELEVAÇÃO 04 - CINEMA
Esc.: 1/50

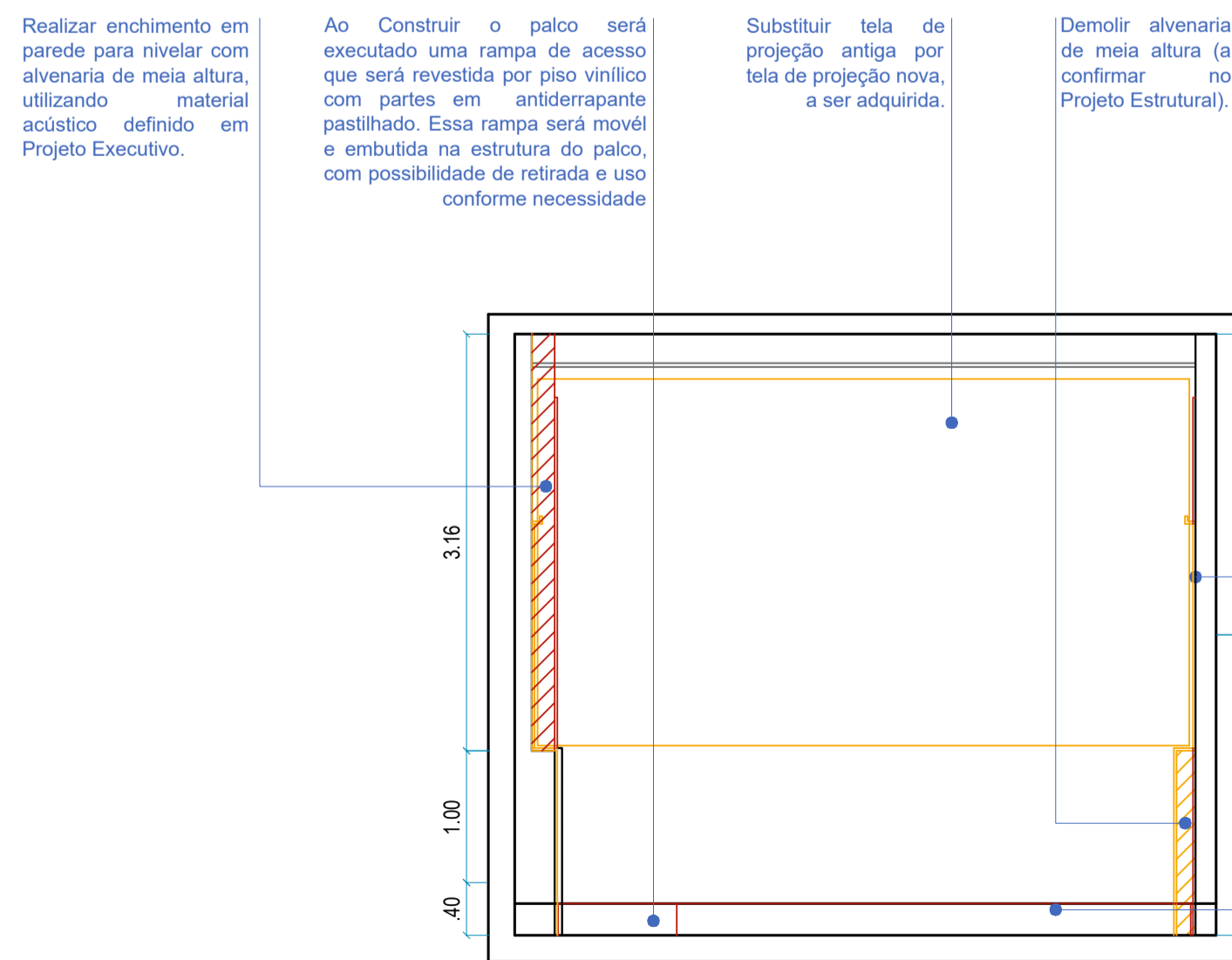

ELEVAÇÃO 01 - CINEMA
Esc.: 1/50

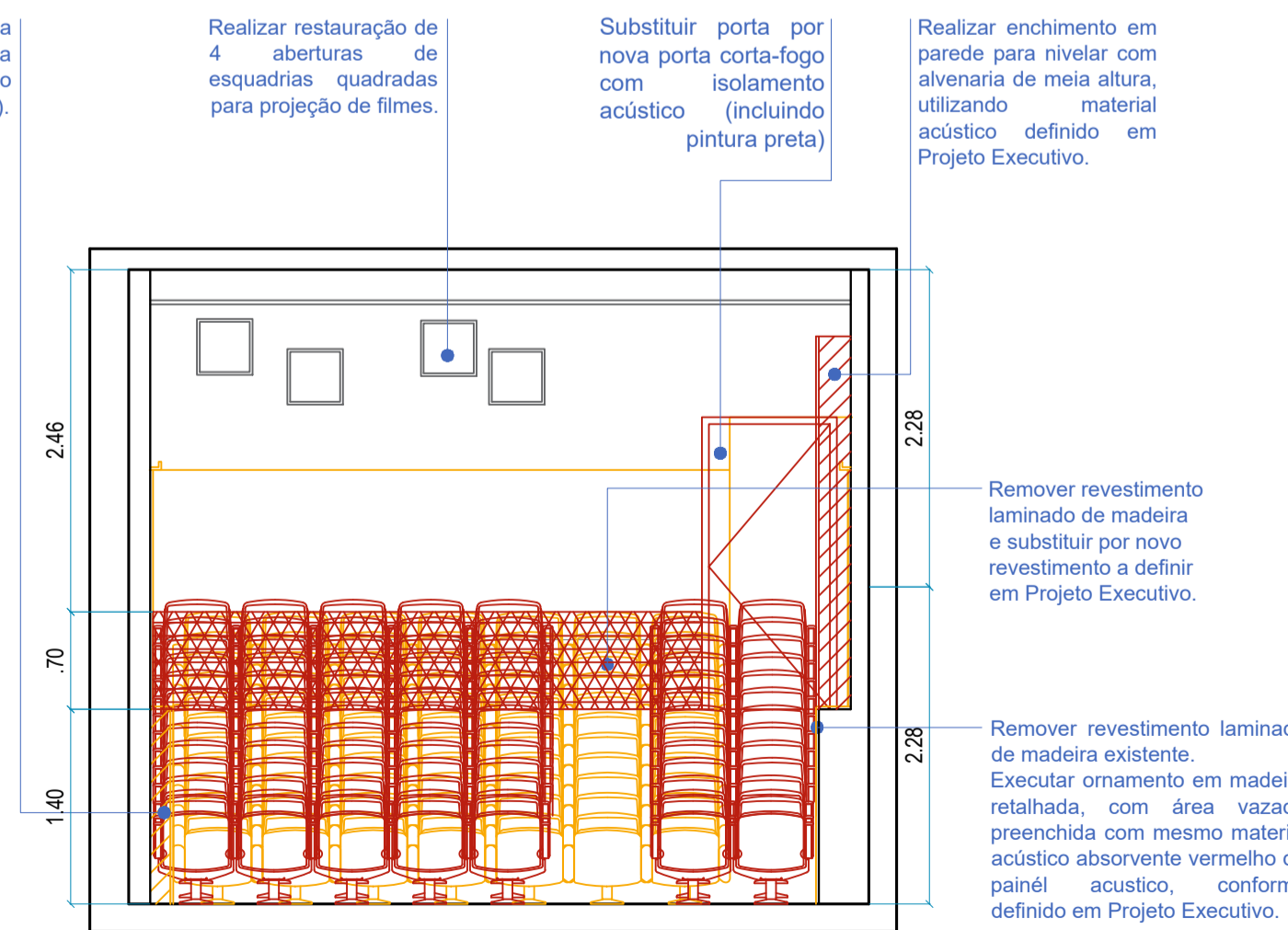

ELEVAÇÃO 03 - CINEMA
Esc.: 1/50



Assinaturas:

Proprietário: Estado de Goiás
 Documento assinado digitalmente
 MELISSA MARTINS ALVES
 Data: 24/04/2024 15:25:26 -0300
 Verifique em https://validar.jbr.gov.br

Autor(a) do projeto: Melissa Martins Alves
 CAU A280879-0

Responsável Técnico: Melissa Martins Alves
 CAU A280879-0

Colaborador(a): Estagiária Brenda Naraty Martins d.S.

TIPO: Projeto Arquitetônico - Patrimônio Histórico	ÁREA SALA CINEMA 99,75 m ²	FRANCHA: 03/05
ETAPA: Projeto de Intervenção	ÁREA ANTECÂMERA 2,54 m ²	
CONTEÚDO: Elevações do Projeto de intervenção.: 1/50 Planta de situação.: 1/150	ÁREA SALA DE PROVAÇÃO 10,00 m ²	REVISÃO: R01
	ÁREA RECEPÇÃO 11,47 m ²	DATA: NOVEMBRO/2023
	ÁREA BANHEIROS 3,75 m ² + 3,20 m ²	DESENHO: Brenda Naraty Martins d.S.

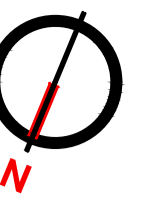

PLANTA DE SITUAÇÃO EM RELAÇÃO AO EDIFÍCIO
Esc.: 1/450

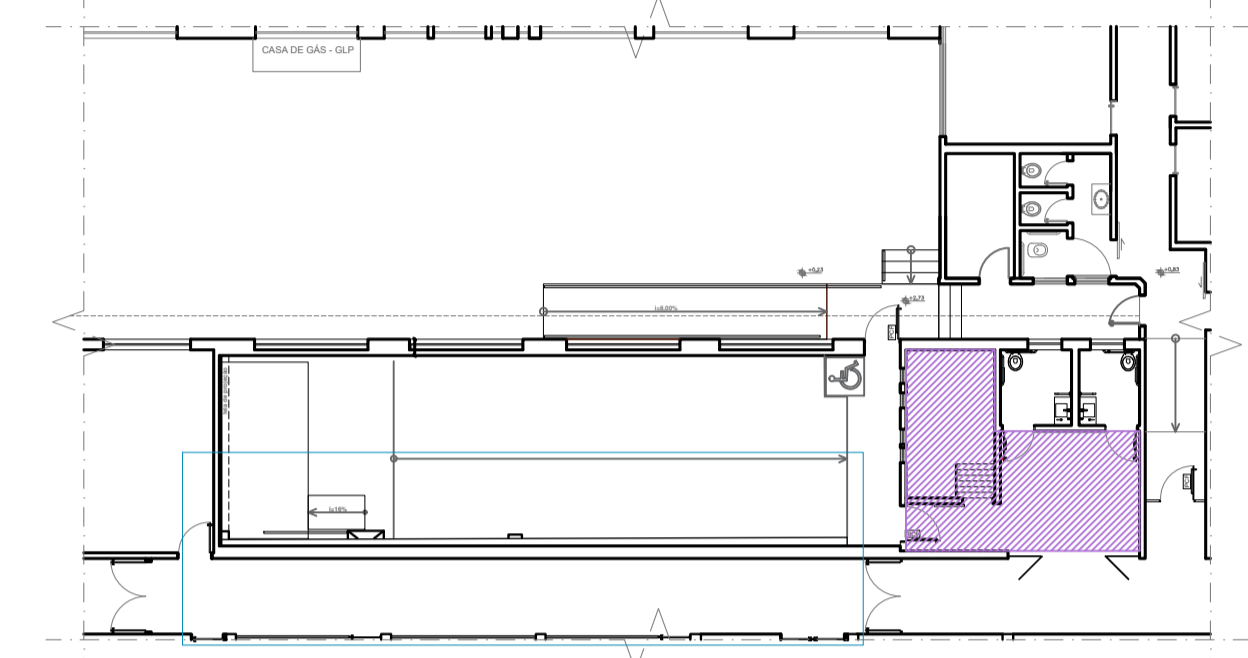

PLANTA DE SITUAÇÃO
Esc.: 1/200

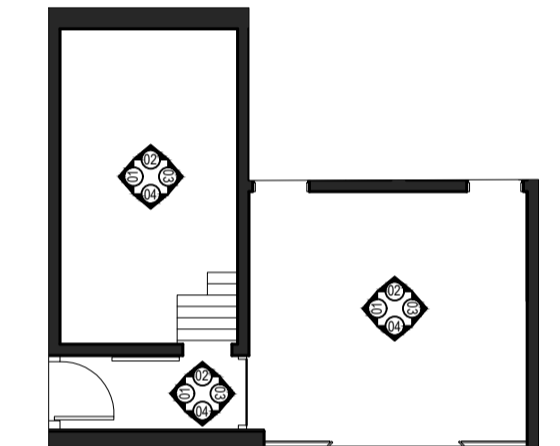

PLANTA BAIXA
Esc.: 1/100

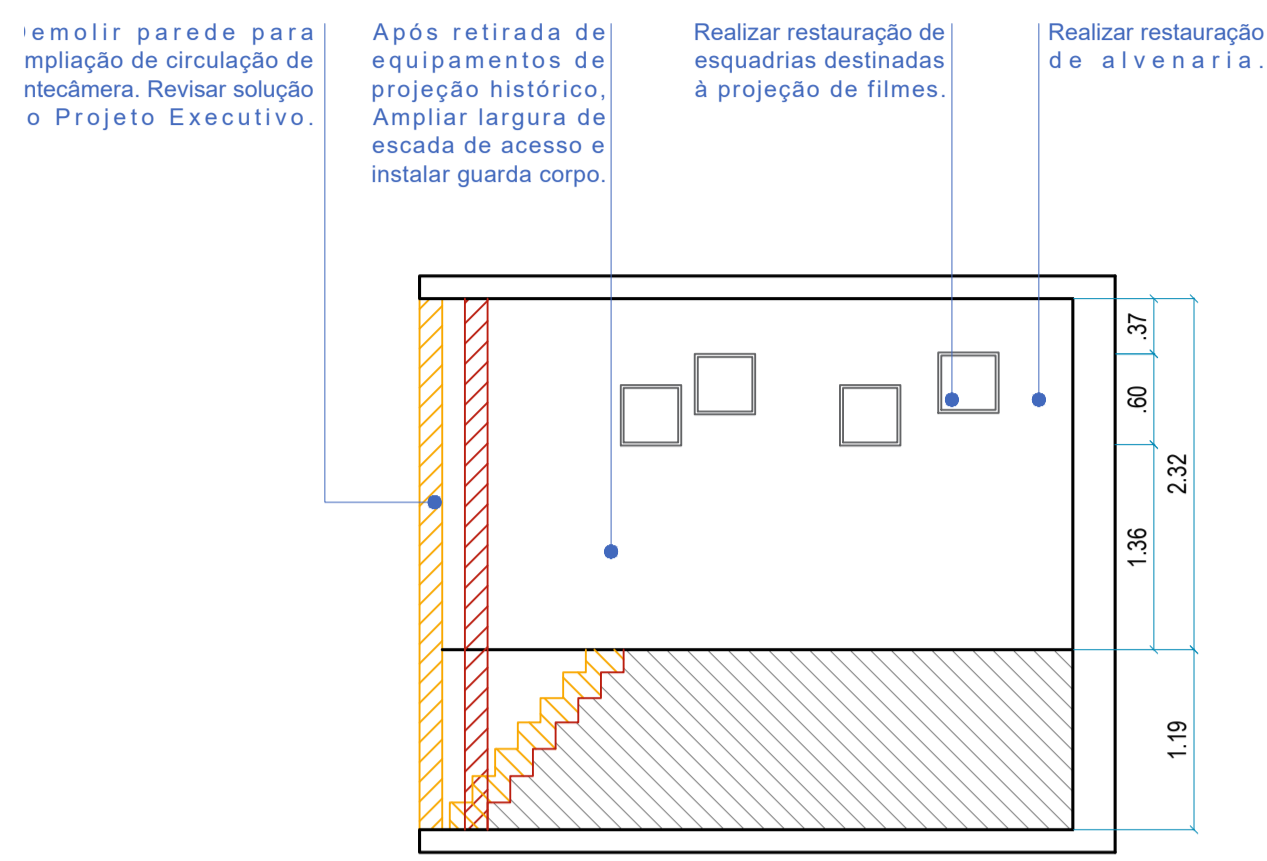

ELEVAÇÃO 01 - CASA DE PROJEÇÃO
Esc.: 1/50

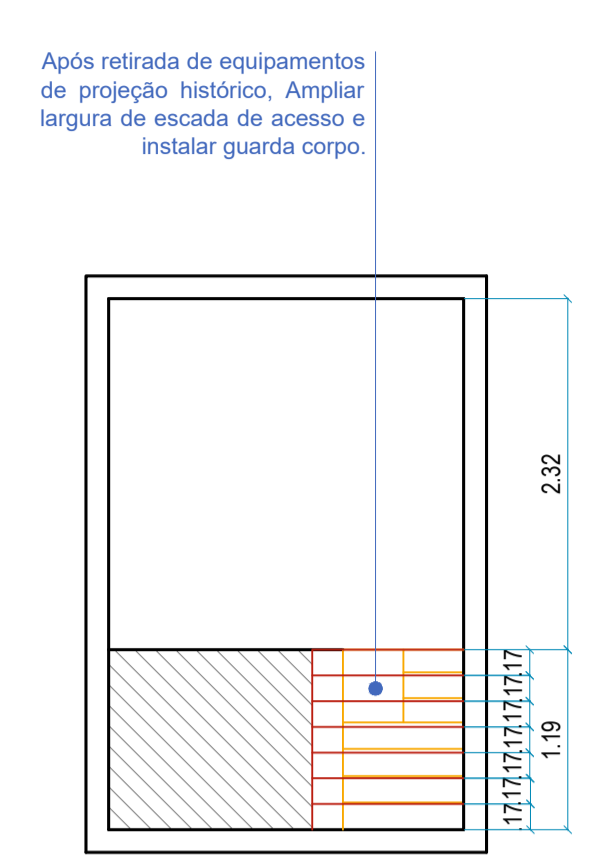

ELEVAÇÃO 02 - CASA DE PROJEÇÃO
Esc.: 1/50

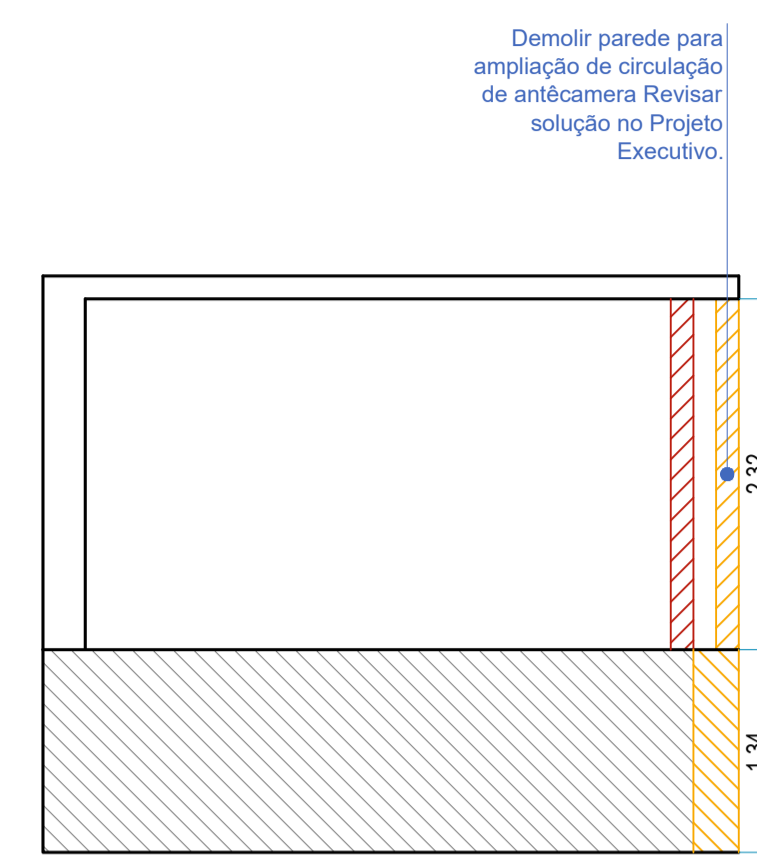

ELEVAÇÃO 03 - CASA DE PROJEÇÃO
Esc.: 1/50

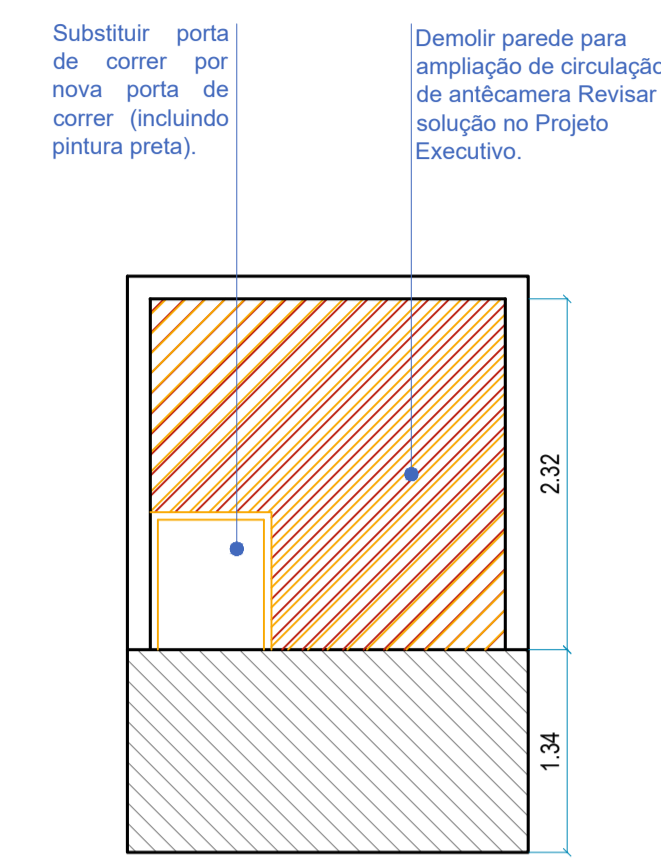

ELEVAÇÃO 04 - CASA DE PROJEÇÃO
Esc.: 1/50

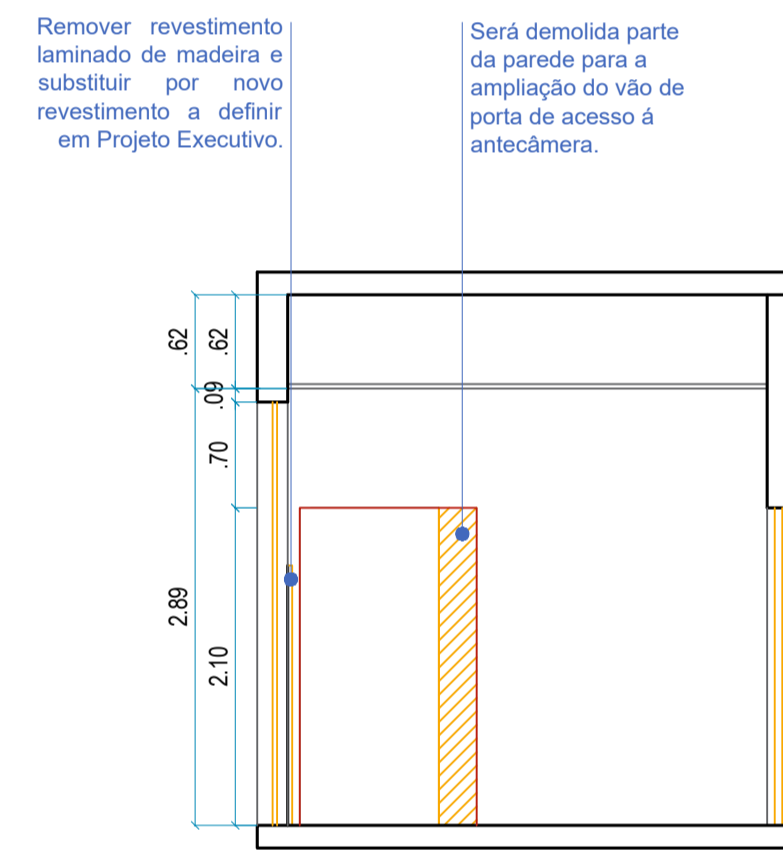

ELEVAÇÃO 01 - RECEPÇÃO CINEMA
Esc.: 1/50

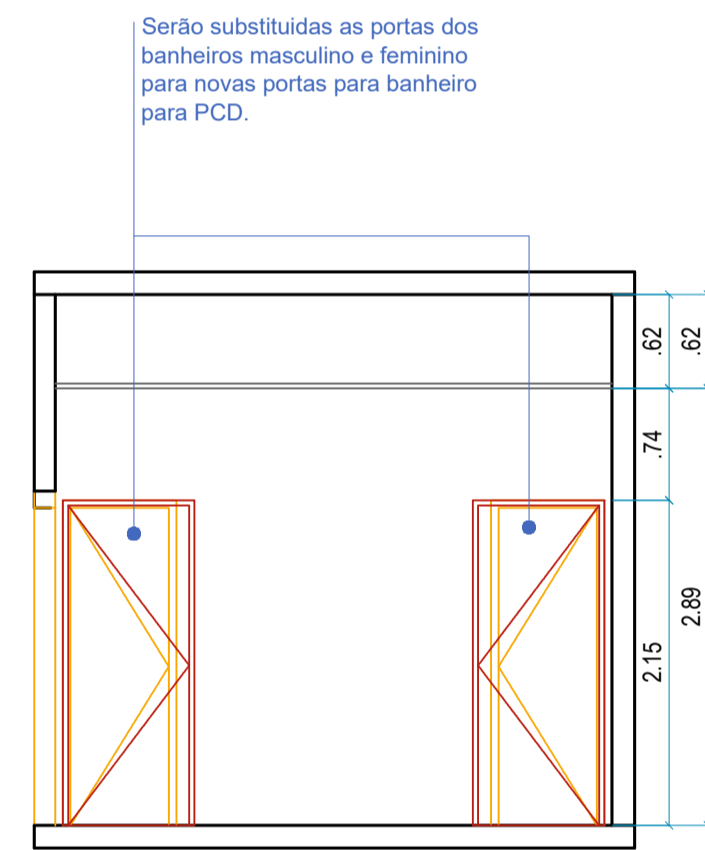

ELEVAÇÃO 02 - RECEPÇÃO CINEMA
Esc.: 1/50

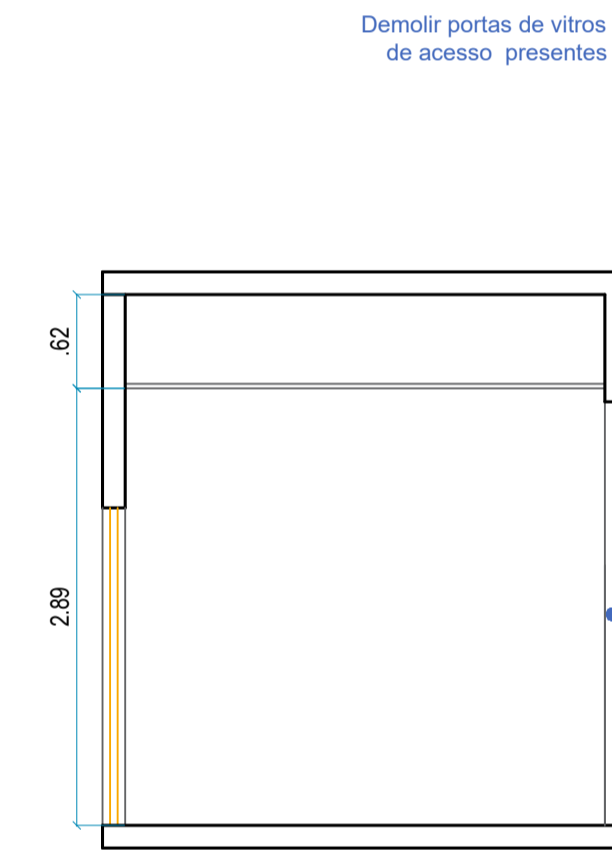

ELEVAÇÃO 03 - RECEPÇÃO CINEMA
Esc.: 1/50

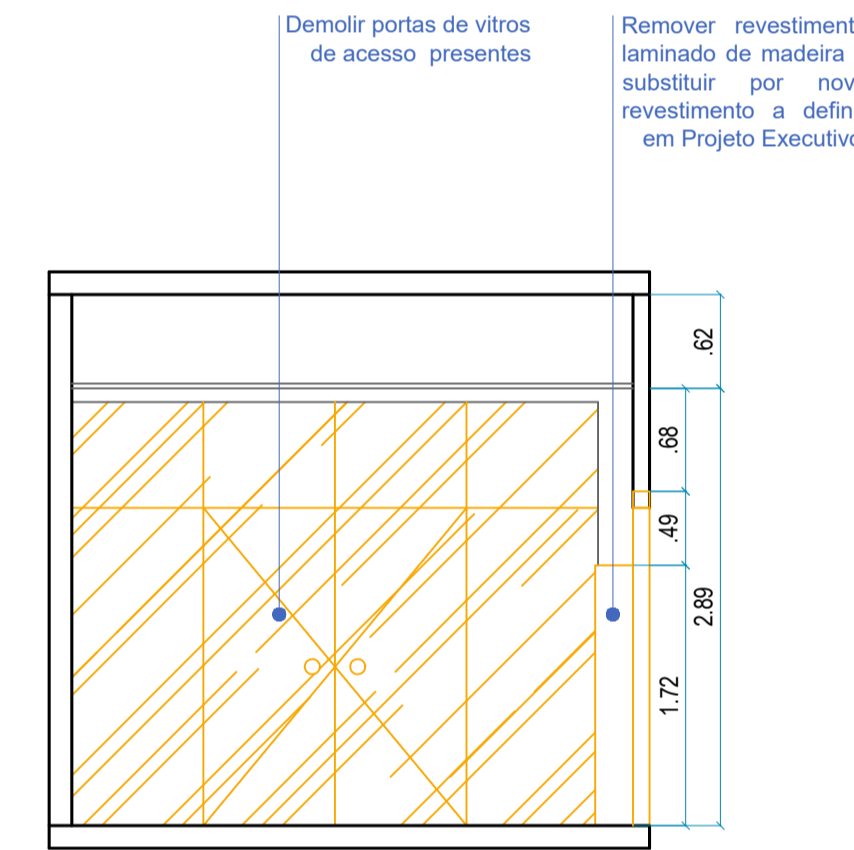

ELEVAÇÃO 04 - RECEPÇÃO CINEMA
Esc.: 1/50

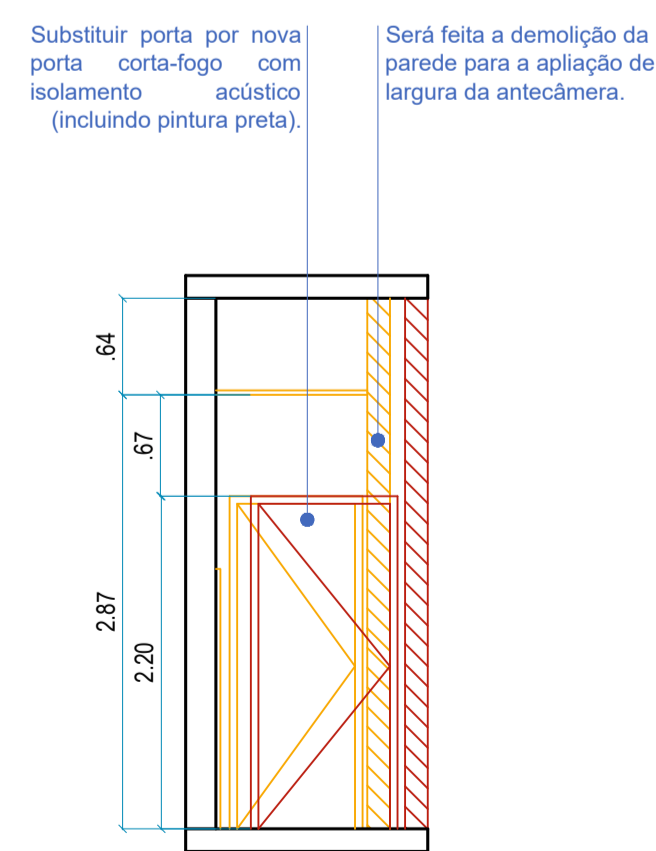

ELEVAÇÃO 01 - RECEPÇÃO CINEMA
Esc.: 1/50

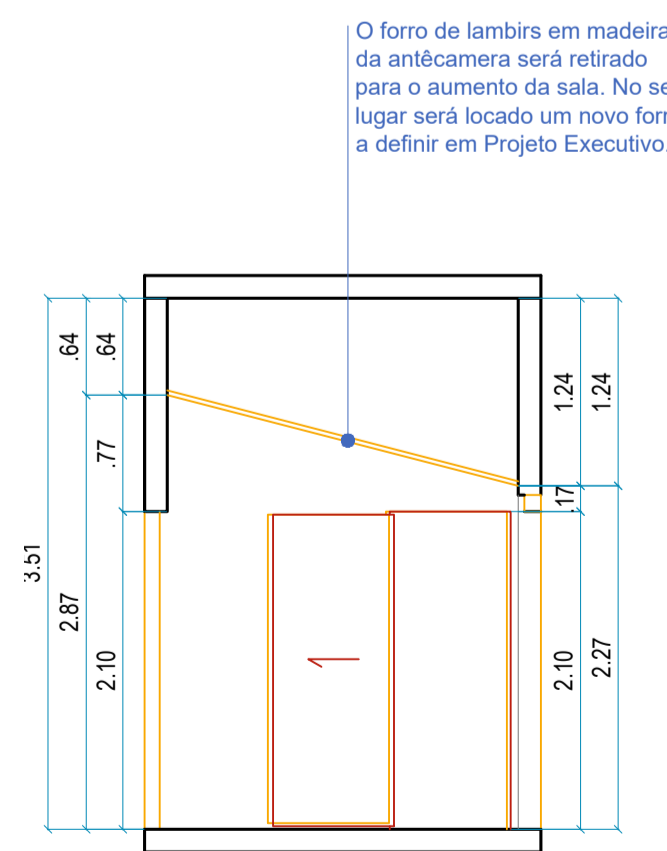

ELEVAÇÃO 02 - RECEPÇÃO CINEMA
Esc.: 1/50

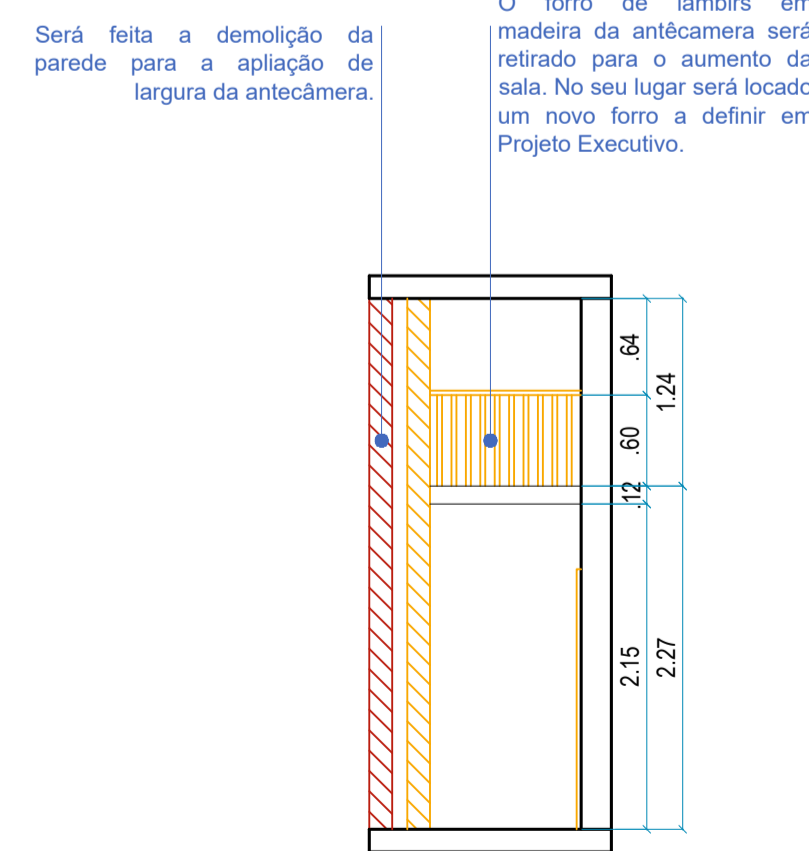

ELEVAÇÃO 03 - RECEPÇÃO CINEMA
Esc.: 1/50

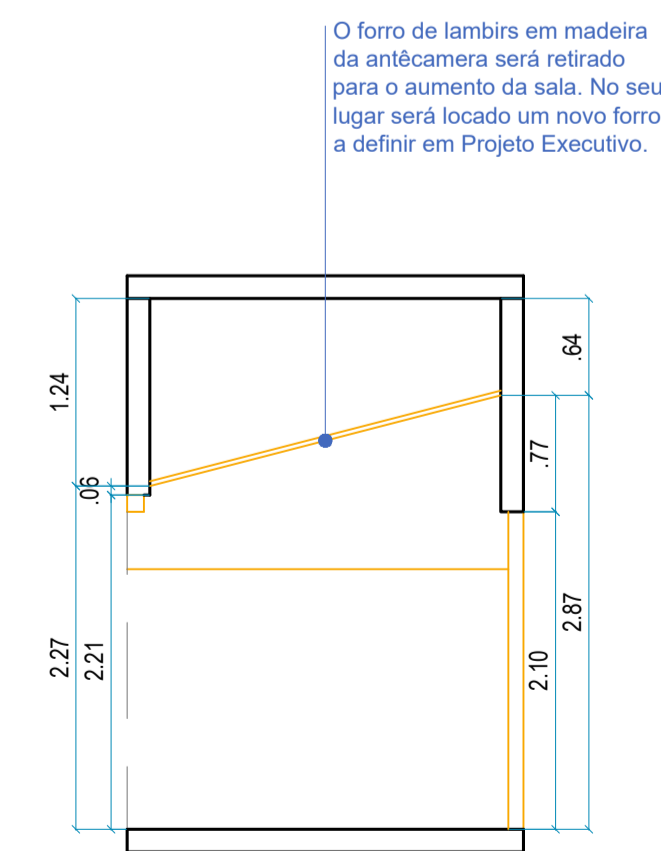

ELEVAÇÃO 04 - RECEPÇÃO CINEMA
Esc.: 1/50

PROJETO DE RESTAURAÇÃO
CINE CULTURA - SALA EDUARDO BENFICA
CENTRO CULTURAL MARIETTA TELLES MACHADO
ENDEREÇO: Praça Cívica (Praça Pedro Ludovico Teixeira) nº 2 - Centro - Goiânia - GO

Carimbos:



Assinaturas:

Proprietário: Estado de Goiás
Documento assinado digitalmente
 MELISSA MARTINS ALVES
 Data: 24/04/2024 15:25:26-0300
 Verifique em https://validar.jbr.gov.br

Autor(a) do projeto: Melissa Martins Alves
CAU A280879-0

Responsável Técnico: Melissa Martins Alves
CAU A280879-0

Colaborador(a): Estagiária Brenda Naraly Martins d.S.

TIPO: Projeto Arquitetônico - Patrimônio Histórico	ÁREA SALA CINEMA 99,75 m ²	FRANCHA: 04/05
ETAPA: Projeto de Intervenção	ÁREA ANTECÂMERA 2,54 m ²	
CONTEÚDO: Elevações do Projeto de intervenção: 1/50 Planta de situação: 1/150	ÁREA SALA DE PROJEÇÃO 10,00 m ²	REVISÃO: R01
	ÁREA RECEPÇÃO 11,47 m ²	DATA: NOVEMBRO/2023
	ÁREA BANHEIROS 3,75 m ² + 3,20 m ²	DESENHO: Brenda Naraly Martins d.S.



PLANTA DE SITUAÇÃO EM RELAÇÃO AO EDIFÍCIO
Esc.: 1/450

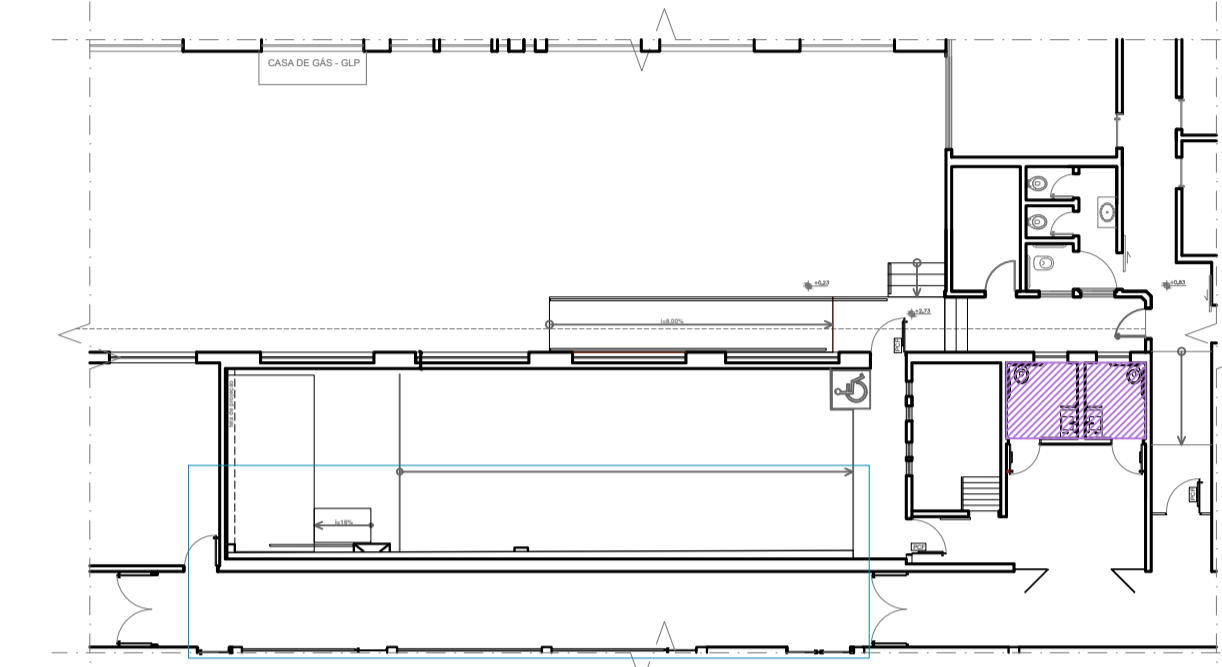

PLANTA DE SITUAÇÃO
Esc.: 1/200

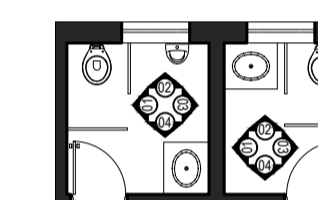

PLANTA BAIXA
Esc.: 1/100

Remover divisória em mármore para proporcionar acessibilidade PCD.

Implantar apoios em aço para cumprir com norma NBR-9050 de banheiro PCD.

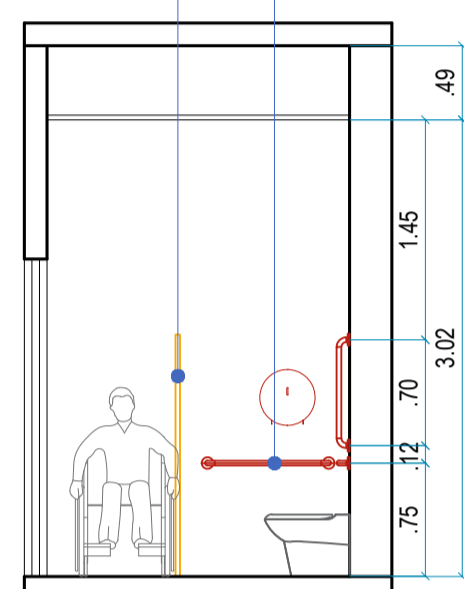

ELEVAÇÃO 01 - BANHEIRO MASCULINO
Esc.: 1/50

Remover divisória em mármore para proporcionar acessibilidade PCD.

Remover mictório.

Implantar apoios em aço para cumprir com norma NBR-9050 de banheiro PCD.

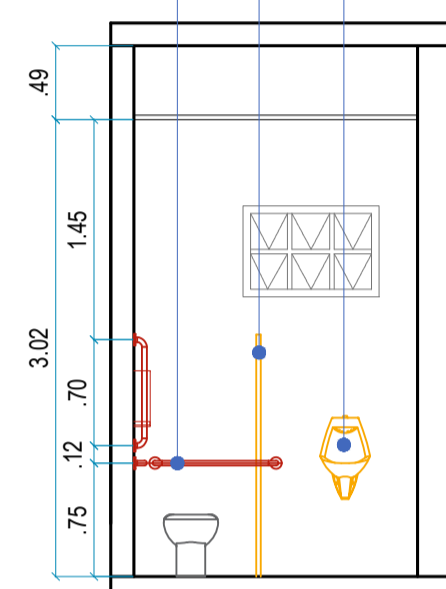

ELEVAÇÃO 02 - BANHEIRO MASCULINO
Esc.: 1/50

Remover mictório.

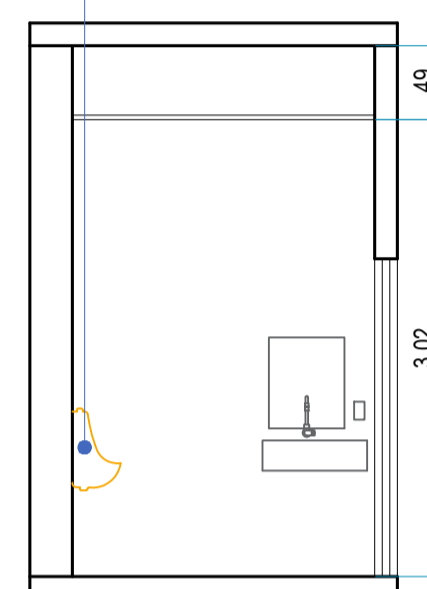

ELEVAÇÃO 03 - BANHEIRO MASCULINO
Esc.: 1/50

Serão substituídas as portas dos banheiros masculino e feminino para novas portas para banheiro PCD.

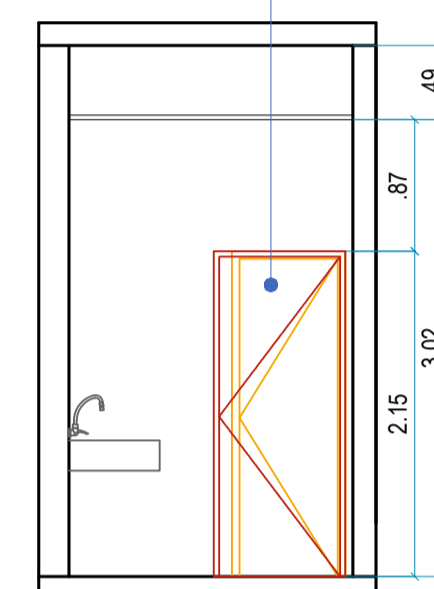

ELEVAÇÃO 04 - BANHEIRO MASCULINO
Esc.: 1/50

Serão substituídas as portas dos banheiros masculino e feminino para novas portas para banheiro PCD.

Instalar nova cuba com apoio para atender a norma de acessibilidade NBR90-50.

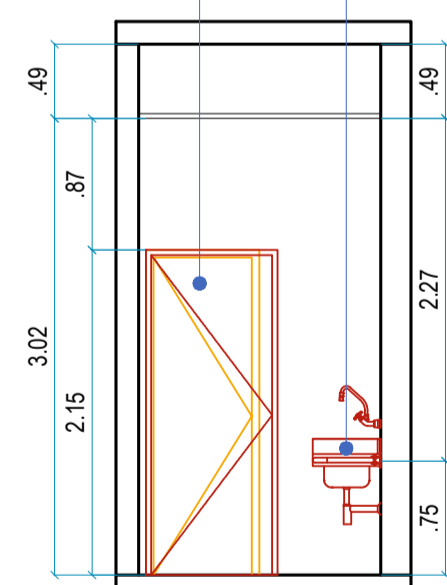

ELEVAÇÃO 01 - BANHEIRO FEMININO
Esc.: 1/50

Remover cuba.

Remover divisória em mármore para proporcionar acessibilidade PCD.

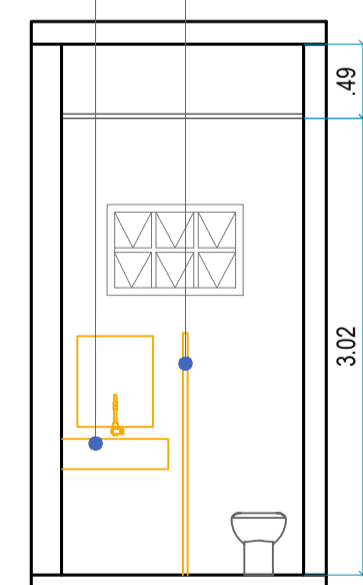

ELEVAÇÃO 02 - BANHEIRO FEMININO
Esc.: 1/50

Serão substituídas as portas dos banheiros masculino e feminino para novas portas para banheiro PCD.

Remover divisória em mármore para proporcionar acessibilidade PCD.

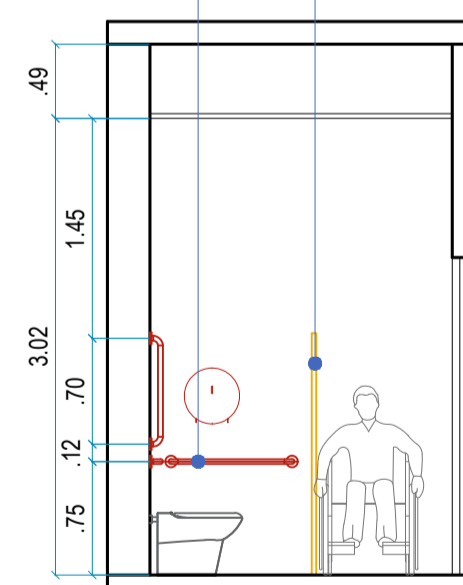

ELEVAÇÃO 03 - BANHEIRO FEMININO
Esc.: 1/50

Instalar cuba.

Remover cuba.

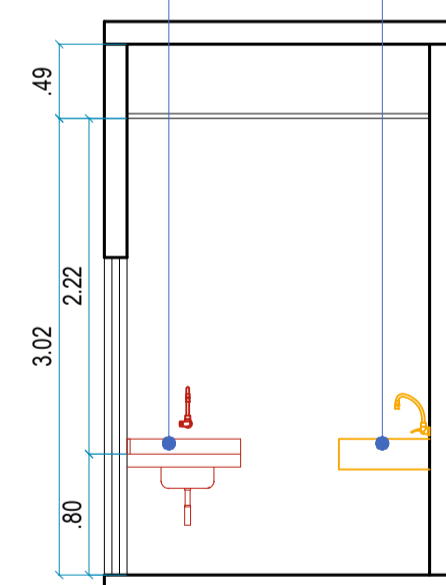

ELEVAÇÃO 04 - BANHEIRO MASCULINO
Esc.: 1/50

PROJETO DE RESTAURAÇÃO
CINE CULTURA - SALA EDUARDO BENFICA
CENTRO CULTURAL MARIETTA TELLES MACHADO
ENDEREÇO: Praça Cívica (Praça Pedro Ludovico Teixeira) nº 2 – Centro - Goiânia - GO

Carimbos:



Assinaturas:
Proprietário: Estado de Goiás
Autor(a) do projeto: Melissa Martins Alves
Responsável Técnico: Melissa Martins Alves
Colaborador(a): Estagiária Brenda Naraly Martins d.S.

TIPO: Projeto Arquitetônico - Patrimônio Histórico	ÁREA SALA CINEMA 99,75 m ²	FRANCHA:
ETAPA: Projeto de Intervenção	ÁREA ANTECÂMERA 2,54 m ²	05/05
CONTEÚDO: Elevações do Projeto de intervenção: 1/50 Planta de situação: 1/150	ÁREA SALA DE PROJEÇÃO 10,00 m ²	REVISÃO: R01
	ÁREA RECEPÇÃO 11,47 m ²	DATA: NOVEMBRO/2023
	ÁREA BANHEIROS 3,75 m ² + 3,20 m ²	DESENHO: Brenda Naraly Martins d.S.