



ANÁLISE CONJUNTURAL

**CEASA GOIÁS: O MAIOR ENTREPOSTO
DO CENTRO-NORTE BRASILEIRO!**

www.ceasa.go.gov.br

2023



Governo de
GOIÁS

A FORÇA DO ABASTECIMENTO NO CORAÇÃO DO BRASIL

GOVERNO DO ESTADO DE GOIÁS

CENTRAIS DE ABASTECIMENTO DE GOIÁS S/A.

ANÁLISE CONJUNTURAL 2023

Nº 47

“É permitida a reprodução, desde que citada a fonte”



Ronaldo Ramos Caiado
Governador

Daniel Elias C. Vilela
Vice Governador

Secretaria de Estado de Agricultura, Pecuária e Abastecimento
Pedro Leonardo de Paula Rezende

Centrais de Abastecimento de Goiás S/A

Diretor-Presidente:
Manoel Castro de Arantes

Diretor Financeiro:
Esmeraldino Jacinto de Lemos

Diretor Administrativo
Jairo Pacheco da Silva

Diretor de Operações e Estratégia de Mercado:
Ducinai Gomes Barbosa

Gerência Técnica:
Josué Lopes Siqueira

Equipe Técnica:
Fellipe Henrique Chediak Siqueira
Vitor Nogueira Crispim

Equipe de Tecnologia:
Márcio Silva Braga
Aldo Andrade Vasconcelos

Elaboração: Josué Lopes Siqueira

SUMÁRIO

Palavra do Presidente.....	8
Análise Conjuntural.....	9
Quadro/gráfico Histórico da Comercialização I.....	14
Quadro/gráfico Histórico da comercialização II	15
Valor e Volume da Comercialização.....	16
Comparativo bianual.....	17
Comparativo trianual.....	18
Demonstrativo do Estado.....	19
Aspectos da Comercialização.....	20
Principais produtos ofertados.....	21
Principais municípios do estado na oferta.....	23
Participação das microrregiões (MR) do Estado – relatório sintético.....	25
Participação das microrregiões do Estado – relatório analítico.....	26
Mapa das microrregiões do estado.....	29
Microrregiões e municípios agregados.....	30
Participação dos municípios goianos na oferta.....	34
Participação dos estados – sintético.....	62
Participação dos estados – analítico.....	63
Participação das regiões do Brasil na oferta.....	66
Mapa das regiões do Brasil - %	67
Produtos importados.....	68
Comparativo dos preços médios com variação – 2022/2023.....	69
Comparativo de preço anual – mês a mês %	75
Comparativo de preço real – 2022/2023.....	106
Quadro 12 – analítico.....	117
Q-12 – sintético.....	146
Q-12 – geral.....	167
Procedência dos Produtos.....	176
GRÁFICOS – Demonstrativo da variação dos principais produtos 2022/2023	368
Gráfico do abacaxi.....	369
Gráfico da abóbora cabotiá (japonesa).....	370

Gráfico da abobrinha verde comum.....	371
Gráfico da banana maçã.....	372
Gráfico da banana marmelo.....	373
Gráfico da banana nanica.....	374
Gráfico da banana prata.....	375
Gráfico da banana terra.....	376
Gráfico da batatinha.....	377
Gráfico da beterraba.....	378
Gráfico da cebola.....	379
Gráfico da cenoura.....	380
Gráfico do chuchu.....	381
Gráfico do jiló.....	382
Gráfico da laranja pera.....	383
Gráfico do limão tahiti.....	384
Gráfico do mamão formosa.....	385
Gráfico da melancia.....	386
Gráfico do pepino colônia.....	387
Gráfico do pepino comum (rubi).....	388
Gráfico do pimentão.....	389
Gráfico do quiabo.....	390
Gráfico do tomate.....	391
Gráfico da vagem.....	392
GRÁFICO PRINCIPAIS PRODUTOS – mínimo/mais comum/máximo.....	393
Gráfico do abacate comum.....	394
Gráfico do abacate manteiga.....	395
Gráfico do abacaxi perola.....	396
Gráfico da abobora kabotia.....	397
Gráfico da abobora verde comum.....	398
Gráfico da abobora menina.....	399
Gráfico do Alho chinês.....	400
Gráfico do Alho nacional.....	401
Gráfico da banana maçã.....	402
Gráfico da banana marmelo.....	403

Gráfico da banana nanica.....	404
Gráfico de Preços da banana prata.....	405
Gráfico de preços da banana terra.....	406
Gráfico da batata doce.....	407
Gráfico da batata especial (batatinha).....	408
Gráfico da berinjela.....	409
Gráfico da beterraba.....	410
Gráfico do cará.....	411
Gráfico da cebola nacional.....	412
Gráfico da cenoura.....	413
Gráfico do chuchu.....	414
Gráfico do gengibre.....	415
Gráfico da goiaba.....	416
Gráfico do inhame.....	417
Gráfico do jiló.....	418
Gráfico da laranja pera.....	419
Gráfico do limão tahiti.....	420
Gráfica da maçã fugi.....	421
Gráfico do mamão formosa.....	422
Gráfico do mamão havaí.....	423
Gráfico da mandioca.....	424
Gráfico da manga palmer.....	425
Gráfico da manga tommy.....	426
Gráfico do maracujá.....	427
Gráfico do maxixe.....	428
Gráfico da melancia.....	429
Gráfico do pepino colônia.....	430
Gráfico do pepino comum.....	431
Gráfico do pepino japonês.....	432
Gráfico do pequi.....	433
Gráfico da pimenta de cheiro.....	434
Gráfico do pimentão.....	435
Gráfico do quiabo.....	436

Gráfico do repolho.....	437
Gráfico da tangerina ponkan.....	438
Gráfico do tomate cereja.....	439
Gráfico do tomate longa vida.....	440
Gráfico do tomate saladete.....	441
Gráfico da vagem.....	442



PALAVRA DO PRESIDENTE

Ao encerrar mais um ano de trabalho no mercado atacadista da Ceasa de Goiás observou-se satisfatoriamente um saldo positivo nos números da comercialização, registrou-se um incremento de 2% , quando foram ofertadas quase 950 mil toneladas e uma movimentação financeira 3,5 bilhões de reais, constatando-se a expectativa do que se previa no ano anterior considerado o ano da retomada e o vislumbramento de crescimento para o ano seguinte, como constatou-se neste período. A pujança desta central cada vez mais se consolida como o maior entreposto das regiões centro-norte do país, bem como é oportuno ressaltar a robustez do setor produtivo do nosso estado de Goiás, o qual tem sido um grande referencial no abastecimento de nosso país.

Procuraremos manter a nossa política arrojada conforme a orientação do nosso Governador, de propiciar ao nosso agricultor as melhores formas possíveis de incentivos e suportes que possam melhorar suas condições no campo, produzindo mais e mais e com qualidade. Outra meta será investir na infra-estrutura do mercado visando melhorar a fluidez do trânsito, maior espaço para o nosso produtor e tantas outras ações que sabemos serem necessárias.



Manoel Castro de Arantes
Diretor-Prersidente da Ceasa-GO.

ANÁLISE CONJUNTURA DO MERCADO ATACADISTA DE HORTIFRUTIGRANJEIROS DA CEASA DE GOIÁS EM 2023

Neste ano de 2023 o mercado atacadista da Ceasa-GO registrou um montante de 949.541,05 toneladas ofertadas, um incremento de 1,98% em relação ao ano anterior, quando foram comercializadas 931.073,14 toneladas, a movimentação financeira foi de quase 3,5 bilhões de reais, 4,35% superior ao ano de 2022. O preço médio da tonelada foi de R\$ 3.685,72, comparado ao ano anterior houve também uma variação positiva de 2,33% . A média mensal de produtos ofertados foi de 79.128,42 toneladas, perfazendo uma média diária de 3.043,40 toneladas. A participação do Estado de Goiás na oferta geral foi de 59,63% o equivalente a 566.218,06 toneladas, 7,48% superior ao ano anterior.

Considerando que o ano de 2022 foi a ano da retomada da normalidade, pós-pandemia, 2023 o ano do crescimento, pois foram 18.467,91 toneladas a mais do que no ano que passou, tal cenário reflete a expectativa esperada para o período e sempre vislumbrando uma atmosfera otimista para o próximo ano, mantendo uma média de crescimento em torno de 2% pois o mercado de hortifrutis continua firme e as demandas são constantes. Vale lembrar que o alimento oriundo da horticultura continua sendo o mais acessível a todas as camadas sociais, apesar das constantes variações impulsionadas pela sazonalidade e as intempéries climáticas, mas as opções de escolhas por produtos mais em conta são muitas, pois são várias dezenas de produtos disponíveis e e sempre haverá produtos com valores mais em conta. É oportuno salientar também o contra-ponto das questões do mercado relativo ao setor produtivo, onde as dificuldades dos produtores a cada dia tem aumentado, sendo que o principal fator é o custo de produção, que na maioria das vezes não é possível agregar esse custo ao produto, pois este é regulado pela lei da oferta e procura. Outro fator que tem trazido transtorno na produção, é a falta da mão de obra, a qual tem sido a alegação de quase todos os

produtores e como resolver essa questão? Uma situação que precisa ser repensada.

Visando propor ao pesquisador deste anuário um resumo básico de vários detalhes que enfocam aspectos e características da comercialização destacando-se os principais produtos, principais municípios, regiões e microrregiões, apresentamos:

ÍNDICE DE PARTICIPAÇÃO DOS GRUPOS E SUBGRUPOS DE PRODUTOS HOSTIFRUTIS COMERCIALIZADOS NESTE MERCADO.

O **Grupo das Hortaliças** representou no período 60,60% da oferta geral do mercado o equivalente a 575.348,80 toneladas e movimentou 1,8 bilhão de reais, .52,65% do total financeiro. Na composição desse grupo estão três subgrupos que somados atingem este montante citado acima e assim os números do primeiro subgrupo das hortaliças é o seguinte: **HFFH** (hortaliças, folhas, flores e hastes) somou 58.970,32 ton. 10,25% do grupo, movimentou 105,6 milhões de reais; subgrupo das **HF** (hortaliças frutos) 264.677,42 ton. , 46% da oferta do grupo, movimentou 897,1 milhões de reais; subgrupo **RTB** (raízes, tubérculos e bulbos), 251.701,06 toneladas, 43,75% da oferta do grupo, movimentou 839,8 milhões de reais. O **Grupo das Frutas**, o segundo em quantidade, somando 349.453,09 toneladas, 36,80% do total geral comercializado, movimentou um financeiro de 1,5 bilhão de reais, 43,03% do total geral movimentado. Na composição desse grupo

temos o **subgrupo das Frutas Nacionais** que somaram 330.335,79 toneladas, 94,53% de participação do grupo das frutas, a movimentação financeira foi equivalente a 1,3 bilhão de reais, em seguida o subgrupo das **Frutas Importadas** que somaram 19.117,30 toneladas, 5,47% do grupo, em reais girou 150,8 milhões. O terceiro grupo de produtos é o de **AVES E OVOS** totalizaram 6.288,72 toneladas, 0,66% do total geral, movimentou 52 milhões de reais, o equivalente a 1,50% do total.

PRODUTOS MAIS COMERCIALIZADOS NA CEASA-GO EM 2023

O produto mais comercializado neste ano foi o **Tomate**, 110.263,43 toneladas, movimentou 511,7 milhões de reais, o preço médio da tonelada foi R\$ 4.640,82, a oferta do estado foi de 94,47% , tal produto equivaleu a 11,64% do total comercializado no mercado. Os municípios de São João d' Aliança, Corumbá de Goiás, Goianápolis, Leopoldo de Bulhões e Anápolis estão entre os principais produtores. Em seguida, a **Batatinha**, com 108.669,25 toneladas, o correspondente financeiro foi de 330,5 milhões de reais, a oferta do estado foi de 20,08% , no contexto geral representou 11,47%, o preço médio da tonelada foi de R\$ 3.041,34. Na seqüência, o **Repolho**, 49.999,15 toneladas, em reais 80,8 milhões de reais, a oferta do estado foi de 64,62%, o preço médio da tonelada foi R\$ 1.617,00 representou 5,28 do total comercializado. **Abóbora Japonesa (Cabotiá)** 43.703,36 toneladas, 54,1 milhões de reais movimentados, o preço médio da tonelada foi de 1.239,20 reais, a participação do estado na oferta foi de 83,79%; **Laranja**, 41.324,01 toneladas, em reais movimentou 90,5 milhões, o preço médio da tonelada foi de 2.191,77 reais, o estado participou com 89,61%%; **Cebola**, 35.788,90 toneladas, movimentou 122,3 milhões de reais, o preço médio da tonelada foi de 3.418,40 reais, o estado de Goiás participou com 27% da oferta; **Banana**, 31.401,86 toneladas, o giro financeiro foi de 147,4 milhões de reais, o preço médio da tonelada foi de 4.695,08 reais, o percentual do estado na oferta foi de 63,21%.

PRINCIPAIS MUNICÍPIOS GOIANOS NA OFERTA DA CEASA EM 2023

Considerando os municípios com maior índice de participação na oferta da Ceasa-GO entre os seis primeiros pela ordem estão: **Goianápolis**, ofertou 65.376,82 toneladas, o índice de participação na oferta do estado foi de 11,55% e movimentou 227,7 milhões de reais, gerando um preço médio de R\$ 3.482,13; **Goiânia**, 45.873,01 toneladas, 8,10% da oferta do estado,

movimentou a quantia de 163,10 milhões de reais, ao preço médio de 3.523,87 reais.; **Cristalina**, (entorno de Brasília) 45.660,62 toneladas, 8,06% da oferta do estado, movimentou 143,08 milhões de reais, preço médio de 3.132,98 reais; **Anápolis**, 44.775,40 toneladas, 7,91% da oferta do estado, o giro financeiro foi de 150,7 milhões de reais, ao preço médio de R\$ 3.366,36; **Leopoldo de Bulhões**, 42.246,09 toneladas, 7,46% da oferta do estado, movimentou a quantia de 153,2 milhões de reais, o preço médio foi de R\$ 3.628,27; Campo Limpo de Goiás, 34.703,40 toneladas, 6,13% da oferta do estado, movimentou 95,2 milhões de reais, ao preço médio de R\$.2.744,87.

OFERTA DAS MICRORREGIÕES GOIANAS NA CEASA-GO.

As microrregiões (MR) do estado que tiveram maior peso na oferta foram as pertencentes ao Cinturão Verde de Goiânia, (MR- Goiânia e MR-Anápolis) junta somaram 72,35% da oferta do estado e movimentaram 1,3 bilhão de reais. **A MR Goiânia** ficou em primeiro lugar com 247.501,45 toneladas, 43,71% da oferta do estado, movimentou 856,1 milhões de reais. Em segundo lugar a **MR-Anápolis**, com 162.185,48 toneladas, 28,64% da oferta do estado, movimentou 510,8 milhões de reais. A **Microrregião Entorno de Brasília**, ficou em terceiro lugar, com 75.927,85 toneladas, 13,41% da oferta do estado, movimentou 231,5 milhões reais, com destaque especial para o município de Cristalina, tendo como principais culturas a batatinha e a cebola. Em quarto lugar, a **Microrregião Ceres** (Vale do São Patrício) com 24.331,61 toneladas, 4,30% da oferta do estado, o financeiro foi de 51,5 milhões de reais. Em quinto lugar, a MR-Chapada dos Veadeiros, com 16.098,52 toneladas, 2,84% da oferta do estado, movimentou 73 milhões de reais.

PARTICIPAÇÃO DAS REGIÕES DO BRASIL NA CEASA-GO

Todas as regiões do Brasil de forma permanente têm participado no cotidiano da movimentação deste mercado, pela ordem destacasse a

Região Centro Oeste, ofertou 566.890,28 toneladas, 59,70% total ofertado, em destaque o estado de Goiás com 99,88% da oferta da região. Em segundo lugar a **Região Sudeste**, com 212.291,41 toneladas. 22,36% da oferta, os estados de Minas Gerais e São Paulo tiveram maior destaque na oferta com 48,87% e 49,40 respectivamente; **Região Nordeste**, 105.850,88 toneladas, 11,15% do total ofertado, o estado da Bahia foi o destaque com 73,49% do montante da região, seguido de Pernambuco com 17,23%; **Região Sul**, 387,95 toneladas, 5,62% da oferta total, o estado de Santa Catarina teve maior índice na oferta, 53,81% (da Região Sul), Paraná, 33,45%; **Região Norte**, 11.120,56 toneladas, participação de 1,17% da oferta geral, o estado de Tocantins participou com 87,92% do total da região.

Mais detalhes sobre os temas apresentados nesta análise poderão ser minuciosamente observados no conteúdo deste, por exemplo, gráficos de preços dos principais produtos, gráfico comparativo entre este ano e ano anterior, mapas de regiões, demonstrativos, etc.

Josué Lopes Siqueira
Gerente da Divisão Técnica

Quadro Histórico da Comercialização na CEASA-GO

		PARTICIPAÇÃO DE GOIÁS	
ANO	QTD. GERAL (TON.)	QTD. ESTADO	%
1975*	23.951,95	13.253,54	55,33
1976	72.245,70	46.743,30	59,10
1977	86.184,20	56.046,20	65,30
1978	108.072,00	67.281,80	62,40
1979	120.751,00	74.504,80	61,60
1980	129.540,00	83.316,60	64,30
1981	138.922,50	92.631,60	67,00
1982	147.744,90	90.941,80	64,30
1983	166.438,40	106.758,20	64,10
1984	166.458,70	108.762,00	65,40
1985	198.343,42	125.266,91	63,16
1986	238.516,23	140.412,87	58,87
1987	274.796,10	140.123,01	50,99
1988	317.019,77	161.583,54	50,97
1989	350.349,72	172.397,34	49,21
1990	393.494,96	203.696,62	51,77
1991	318.084,61	180.211,65	56,66
1992	337.067,23	117.562,99	52,67
1993	378.340,24	197.028,50	52,08
1994	401.959,76	203.554,78	50,64
1995	411.678,76	216.487,88	52,59
SOMA	4.779.960,15	2.598.565,93	54,36
*A partir de agosto			

Gráfico Histórico da Comercialização na CEASA-GO

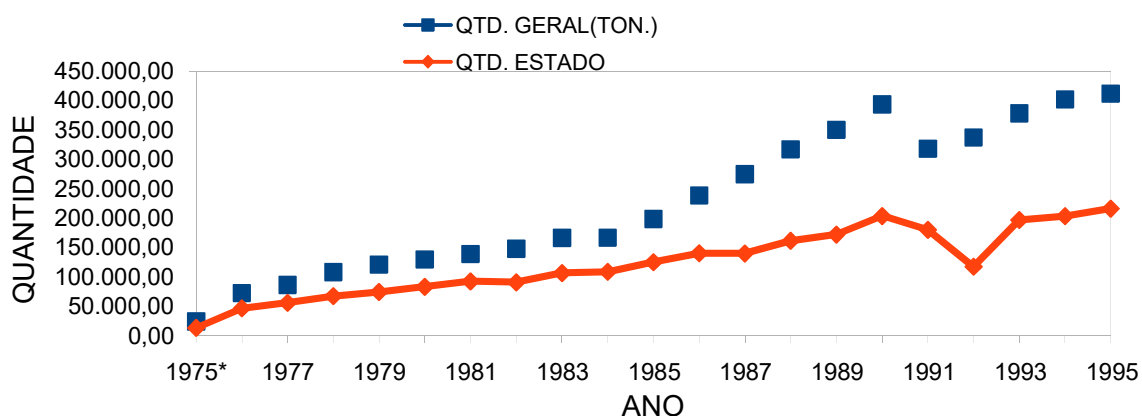

Quadro Histórico da Comercialização na CEASA-GO

ANO	QTD. GERAL (TON.)	PARTICIPAÇÃO DE GOIÁS	
		QTD. ESTADO	%
1996	436.492,94	240.818,51	55,17
1997	462.759,44	267.820,96	57,87
1998	490.443,47	269.743,91	55,00
1999	603.158,61	341.141,14	56,56
2000	608.907,53	390.785,91	64,18
2001	655.626,06	427.598,36	65,22
2002	765.269,11	462.000,00	60,42
2003	751.836,41	454.219,63	60,40
2004	774.908,75	385.285,30	49,72
2005	756.345,07	408.766,60	54,04
2006	771.002,63	414.088,03	53,71
2007	762.483,08	398.193,56	52,22
2008	750.485,52	396.613,67	52,85
2009	763.123,09	428.488,61	56,15
2010	783.324,52	435.917,57	55,65
2011	843.077,63	416.156,67	49,36
2012	864.567,59	410.590,65	47,49
2013	873.310,15	392.529,98	44,95
2014	913.814,99	426.316,71	46,65
2015	931.676,71	451.796,68	48,49
2016	939.034,05	482.709,76	51,40
2017	943.171,55	479.782,23	50,86
2018	950.465,50	513.199,89	53,99
2019	949.286,74	501.563,94	52,84
2020	906.570,12	523.908,24	58,44
2021	898.298,06	542.370,97	60,37
2022	931.073,14	526.812,71	56,58
2023	949.541,05	566.218,06	59,63
SOMA	21.080.512,46	11.389.220,19	54,03

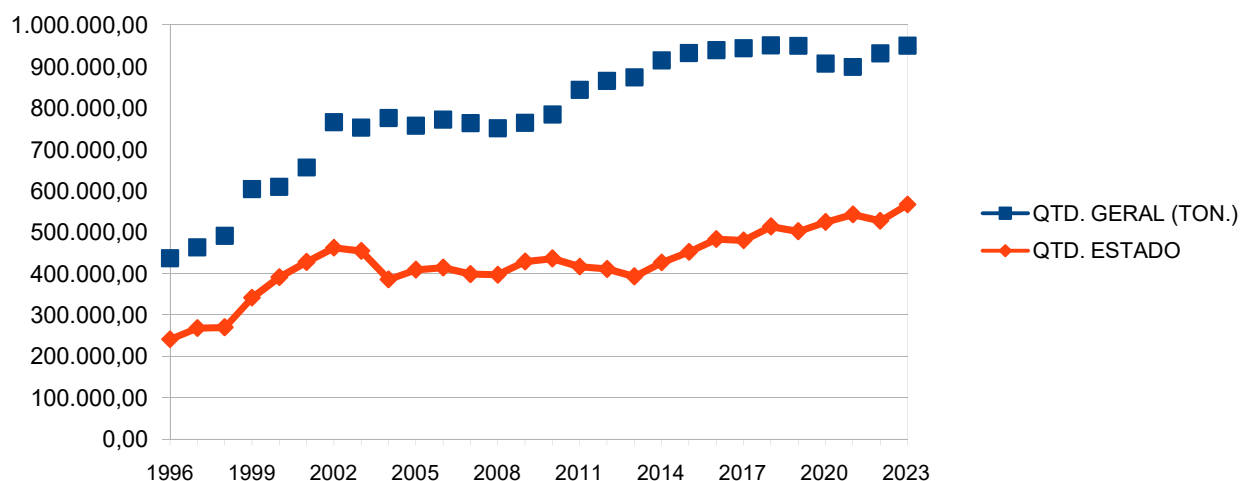

Centrais de Abastecimento de Goiás S/A - CEASA-GO

**VALOR E VOLUME DA COMERCIALIZAÇÃO POR GRUPO DE PRODUTOS
CEASA - GO**

Ano 2023

GRUPO DE PRODUTOS	VOLUME(TONELADA)	VALOR EM R\$
HORTALIÇAS:	575.348,80	1.842.612.736,05
FOLHAS, FLOR, HASTE	58.970,32	105.600.376,56
FRUTO	264.677,42	897.199.364,45
RAIZ, TUBERC. BULBO	251.701,06	839.812.995,03
FRUTAS:	349.453,09	1.506.003.634,28
NACIONAIS	330.335,79	1.355.125.386,14
IMPORTADAS	19.117,30	150.878.248,14
AVES E OVOS	6.288,72	52.056.659,97
PRODUTOS DIVERSOS	14.333,54	81.863.187,98
CEREAIS	4.116,91	17.207.194,27
TOTAL	949.541,05	3.499.743.412,56

"É PERMITIDA A REPRODUÇÃO, DESDE QUE CITADA A FONTE"

FONTE: DIVTEC/CEASA

Centrais de Abastecimento de Goiás S/A - CEASA-GO

QUADRO: COMPARATIVO DO VALOR E QUANTIDADE COMERCIALIZADA NA CEASA/GO ATACADO

Ano 2023

DISC.	QUANTIDADE (T)			VALOR EM R\$		
	2022	2023	VAR.(%)	2022	2023	VAR.(%)
GRUPO DE PRODUTOS						
HORTALIÇAS	534.930,14	575.348,80	7,56	1.698.380.956,06	1.842.612.736,05	8,49
FOLHAS, FLÔR E HASTE	55.193,35	58.970,32	6,84	92.182.856,94	105.600.376,56	14,56
FRUTOS	232.786,62	264.677,42	13,70	771.420.476,87	897.199.364,45	16,30
R.T.B.	246.950,17	251.701,06	1,92	834.777.622,25	839.812.995,03	0,60
FRUTAS	368.780,96	349.453,09	-5,24	1.515.683.059,54	1.506.003.634,28	-0,64
FRUTAS NACIONAIS	348.718,46	330.335,79	-5,27	1.380.285.797,29	1.355.125.386,14	-1,82
FRUTAS IMPORTADAS	20.062,50	19.117,30	-4,71	135.397.262,25	150.878.248,14	11,43
AVES E OVOS	9.601,11	6.288,72	-34,50	66.699.036,59	52.056.659,97	-21,95
DIVERSOS	13.677,29	14.333,54	4,80	56.385.520,38	81.863.187,98	45,18
CEREAIS	4.083,65	4.116,91	0,81	16.542.439,71	17.207.194,27	4,02
TOTAL	931.073,14	949.541,05	1,98	3.353.691.012,26	3.499.743.412,56	4,35

FONTE: DITEC/CEASA

Centrais de Abastecimento de Goiás S/A - CEASA-GO

**COMPARATIVO DA QUANTIDADE COMERCIALIZADA POR GRUPO E SUB-GRUPO
DE PRODUTOS E VARIAÇÕES Ano 2023**

GRUPO E PRODUTOS	QUANTIDADE E VARIAÇÕES					
	2022	2021	2023		VARIAÇÕES %	
	VOL./TON.	VOL./TON.	VOL./TON.	PART. OFERTA GERAL	2021	2022
					2023	2023
HORTALIÇAS	534.930,14	510.901,30	575.348,80	60,59	12,61	7,56
FOLHAS, FLOR, HASTE	55.193,35	58.340,96	58.970,32	6,21	1,08	6,84
FRUTOS	232.786,62	222.355,31	264.677,42	27,87	19,03	13,70
RAIZ, TUBERC. BULBOS	246.950,17	230.205,03	251.701,06	26,51	9,34	1,92
FRUTAS	368.780,96	359.430,48	349.453,09	36,80	-2,78	-5,24
NACIONAIS	348.718,46	345.091,56	330.335,79	34,79	-4,28	-5,27
IMPORTADAS	20.062,50	14.338,91	19.117,30	2,01	33,32	-4,71
AVES E OVOS	9.601,11	9.768,97	6.288,72	0,66	-35,63	-34,50
PRODUTOS DIVERSOS	13.677,29	13.773,58	14.333,54	1,51	4,07	4,80
CEREAIS	4.083,65	4.423,74	4.116,91	0,43	-6,94	0,81
TOTAL	931.073,14	898.298,06	949.541,05	100,00	5,70	1,98

Fonte: DIVTEC/CEASA

Centrais de Abastecimento de Goiás S/A - CEASA-GO

DEMONSTRATIVO DO ACOMPANHAMENTO DA OFERTA DOS HORTIFRUTIGRANJEIROS NA CEASA/GO

ANO 2023

GRUPOS	OFERTA DO ESTADO	PARTICIPAÇÃO	OFERTA DE OUTROS	PARTICIPAÇÃO	TOTAL
SUB-GRUPOS	Volume/Ton	GERAL %	ESTADOS VOL./TON.	GERAL %	
HORTALIÇAS:	407.147,53	71,91	168.201,27	43,88	575.348,80
FOLHAS, FLOR, HASTE	41.855,78	7,39	17.114,54	4,46	58.970,32
FRUTO	243.223,24	42,96	21.454,18	5,60	264.677,42
RAIZ, TUBERC. BULBO	122.068,51	21,56	129.632,55	33,82	251.701,06
FRUTAS:	134.985,55	23,84	214.467,54	55,95	349.453,09
NACIONAIS	134.454,37	23,75	195.881,42	51,10	330.335,79
IMPORTADAS	531,18	0,09	18.586,12	4,85	19.117,30
AVES E OVOS	6.047,19	1,07	241,53	0,06	6.288,72
PRODUTOS DIVERSOS	13.921,79	2,46	411,75	0,11	14.333,54
CEREAIS	4.116,01	0,73	0,90	0,00	4.116,91
TOTAL	566.218,06	100,00	383.322,99	100,00	949.541,05

FONTE: DIVTEC/CEASA

ASPECTOS DA COMERCIALIZAÇÃO NA CEASA-GO

2023

RELATÓRIO ANUAL

DISCRIMINAÇÃO	PERIODO A	PERIODO B	PERIODO C	VARIAÇÃO %	
	2021	2022	2023	C/A	C/B
QUANTIDADE(T)	898.298,06	931.073,14	949.541,05	5,38	1,98
PREÇO MÉDIO (R\$/T)	2.826,14	3.601,96	3.685,72	30,42	2,33
PARTICIPAÇÃO DO ESTADO (T)	542.370,97	526.812,71	566.218,06	4,06	7,48
MOVIMENTAÇÃO FINANCEIRA EM R\$	2.538.715.069,93	3.353.691.012,26	3.499.743.412,55	37,44	4,35

FONTE: DIVTEC/CEASA

Principais Produtos Ofertados na CEASA-GO em 2023

Produto	QUANTIDADE OFERTADA(T)	OFERTA DO	PART.	PART. NA	PREÇO	VALOR	Principais Municípios do Estado na oferta
		ESTADO	OUTROS	OFERTA	MÉDIO/	R\$	
		%	ESTADOS %	GERAL %	TON	XXX	
Tomate	110.263,43	94,47	5,53	11,64	4.640,82	511.712.731,21	Anápolis - Bonfinópolis - Corumbá de Goiás - Goianápolis – Goiânia - Leopoldo de Bulhões – Nerópolis – Ouro Verde de Goiás – Pirenópolis – São João d'Aliança
Batata	108.669,25	20,08	79,92	11,47	3.041,34	330.500.136,80	Anápolis - Cristalina – Niquelândia - Santa Cruz de Goiás
Repolho	49.999,15	64,62	35,38	5,28	1.617,00	80.848.625,55	Anápolis - Campo Limpo de Goiás - Cristalina – Goianápolis - Leopoldo de Bulhões – Nerópolis - Ouro Verde de Goiás -Luziânia
AbóboraJaponesa(kabotiá)	43.703,36	83,79	16,21	4,61	1.239,20	54.157.004,84	Cristalina - Ipameri – Itapuranga - Luziânia – Nova Glória – Pontalina - Rio Verde de Goiás - Santa Helena de Goiás - Vicentinópolis
Laranja	41.324,01	89,61	26,60	4,36	2.191,77	90.572.725,40	Anápolis - Hidrolândia – Inhumas – Itaberaí – Goianápolis –Trindade
Cebola	35.788,90	27,00	73,00	3,78	3.418,40	122.340.775,76	Alexânia – Cristalina – Luziânia – Planaltina - Santa Cruz de Goiás
Banana	31.401,86	63,21	36,79	3,32	4.695,08	147.434.244,85	Abadia de Goiás – Anápolis – Avelinópolis - Itaguari – Itaguaru – Jataí – Ouro Verde de Goiás – Silvânia
Melão	31.169,73	_	100,00	3,29	5.087,65	158.580.676,83	Abadia de Goiás – Anápolis – Avelinópolis - Itaguari – Itaguaru – Jataí – Ouro Verde de Goiás – Silvânia
Maçã	26.307,90	_	100,00	2,78	5.879,87	154.687.031,97	xx
Limão	25.567,58	74,57	25,43	2,70	2.871,72	73.422.930,84	Abadia de Goiás – Anápolis - Goianápolis– Goiânia – – Hidrolândia - Leopoldo de Bulhões – Nerópolis – Piracanjuba
Milho verde	24.943,15	76,58	23,42	2,63	2.389,35	59.822.306,57	Bonfinópolis – Inhumas – Goianápolis – Itaberaí- Itaguari – Itapuranga - Leopoldo de Bulhões – Nerópolis - Nova Veneza – Teresópolis de Goiás - Trindade
Melancia	24.534,32	72,55	27,45	2,59	2.787,07	68.378.867,24	Jaraguá - Jesúpolis – Morrinhos - Nova Crixás – Nova Glória – São Luiz do Norte – Uruana
Mamão formosa	23.079,54	17,42	82,58	2,44	4.492,75	103.690.553,94	Anápolis - Hidrolândia – Inhumas - Itaberaí – Piracanjuba – Trindade
Abacaxi	22.400,37	60,81	39,19	2,37	3.593,78	80.502.001,70	Indiara – Jaraguá – Petrolina de Goiás – São Luís de Montes Belos – São Luiz do Norte
Cenoura	20.965,77	87,19	12,81	2,21	2.762,49	57.917.766,63	Cristalina – Goianápolis - Leopoldo de Bulhões – Nerópolis – Ouro Verde de Goiás – Padre Bernardo
Pepino	19.950,79	99,50	0,50	2,11	3.190,45	63.651.997,96	Abadia de Goiás – Anápolis - Bela Vista de Goiás - Gameleira de Goiás – Goianápolis - Leopoldo de Bulhões – Nerópolis – Nova Veneza - Teresópolis de Goiás
Manga	18.602,60	10,04	89,96	1,96	3.017,91	56.140.972,57	Anápolis – Inhumas – Goiânia – Goiás - Nerópolis – Nova Veneza - Senador Canedo – Trindade
Batata doce	18.122,62	97,32	2,68	1,91	1.872,50	33.934.549,94	Anápolis - Campo Limpo de Goiás – Leopoldo de Bulhões – Nerópolis - Ouro Verde de Goiás - Teresópolis de Goiás
Mandioca	17.767,88	99,53	0,47	1,88	1.715,22	30.475.796,69	Abadia de Goiás – Bela Vista de Goiás – Bonfinópolis – Goianápolis - Goiânia – Guapó – Inhumas – Leopoldo de Bulhões - Nerópolis – Nova Veneza

Abacate	17.693,48	37,08	62,92	1,87	3.782,43	66.924.349,56	Bonfinópolis – Inhumas – Nerópolis – Nova Veneza – Piracanjuba – Teresópolis de Goiás – Trindade
Abobrinha Verde	17.322,08	99,52	0,48	1,83	2.979,30	5.160.767,94	Abadia de Goiás - Anápolis - Bonfinópolis – Damolândia – Goiânia – Goianápolis – Guapó - Inhumas - Leopoldo de Bulhões – Nerópolis – Ouro Verde de Goiás – Teresópolis de Goiás
Pera	16.508,20	–	100,00	1,74	6.800,43	112.262.858,53	xx
Beterraba	16.117,50	67,64	32,36	1,70	2.114,32	34.077.621,90	Alexânia – Campo Limpo de Goiás – Cristalina – Goianápolis – Leopoldo de Bulhões - Luziânia – Ouro Verde de Goiás – Planaltina
Chuchu	15.456,14	99,71	0,29	1,63	2.277,82	35.296.298,60	Alexânia – Campo Limpo de Goiás – Cristalina – Goianápolis – Leopoldo de Bulhões - Luziânia – Ouro Verde de Goiás – Planaltina
Cará	14.875,30	87,96	12,04	1,57	3.492,48	51.951.603,00	Anápolis – Campo Limpo de Goiás - Goianápolis – Leopoldo de Bulhões – Ouro Verde de Goiás – Teresópolis de Goiás
Uva	11.232,66	8,69	91,31	1,19	12.064,81	135.519.908,69	xx
Inhame	10.425,84	88,13	11,87	1,10	4.014,25	41.851.948,02	Alexânia – Anápolis - Campo Limpo de Goiás – Gameleira de Goiás – Luziânia – Teresópolis de Goiás
Mamão havaí	8.902,01	13,38	86,62	0,94	4.841,38	43.098.013,17	Anápolis - Hidrolândia – Inhumas - Itaberaí – Piracanjuba – Trindade
Quiabo	7.261,95	99,43	0,57	0,77	3.880,17	28.177.612,79	Anápolis – Bela Vista – Bonfinópolis – Goianápolis – Goiânia – Leopoldo de Bulhões – Nerópolis – Nova Veneza – Ouro Verde – Petrolina de Goiás – Planaltina – Senador Canedo – Silvânia
Pequi	6.816,48	47,83	52,17	0,72	1.701,37	11.597.334,79	Crixás - Nova Crixás - Santa Tereza de Goiás - Santa Terezinha de Goiás – São Miguel do Araguaia
Pimentão	6.565,81	99,24	0,76	0,69	4.469,22	29.344.034,58	Anápolis - Bela Vista de Goiás – Bonfinópolis - Goianápolis – Leopoldo de Bulhões – Nerópolis - Ouro Verde de Goiás
Couve Flôr	6.525,43	96,20	6,80	0,69	2.092,38	13.653.667,05	Abadia de Goiás – Anápolis – Corumbá de Goiás – Gameleira de Goiás – Goiânia - Leopoldo de Bulhões – Ouro Verde de Goiás – Senador Canedo - Silvânia
Ovos	6.195,02	97,33	2,67	0,65	8.470,00	52.471.819,40	Bela Vista de Goiás - Inhumas - Leopoldo de Bulhões
Alho	5.806,11	59,08	40,92	0,61	17.008,39	98.752.583,26	Cristalina – Inhumas – Nerópolis
Jiló	5.548,14	99,85	0,15	0,59	3.153,63	17.496.762,52	Abadia de Goiás - Bela Vista de Goiás – Bonfinópolis – Damolândia - Goiânia – Goianápolis - Guapó – Inhumas - Leopoldo de Bulhões – Nerópolis – Nova Veneza
Abobora Goianinha	4.095,00	99,70	,30	0,43	1.659,12	6.795.233,02	Ipameri – Jaraguá -Goianápolis – Leopoldo de Bulhões – Ouro Verde de Goiás – Bela Vista de Goiás – Bonfinópolis – Gameleira de Goiás
Berinjela	3.105,70	99,93	0,07	0,33	2.353,17	7.308.248,89	Goiânia – Teresópolis – Senador Canêdo – Nerópolis – Bonfinópolis – Abadia de Goiás – Leopoldo de Bulhões – Anápolis - Goianápolis
Vagem	2.743,01	99,73	0,27	0,29	7.430,64	20.382.346,97	Goiânia – Teresópolis – Senador Canêdo – Nerópolis – Bonfinópolis – Abadia de Goiás – Leopoldo de Bulhões – Anápolis - Goianápolis

Participação dos Principais Municípios do Estado na Oferta da Comercialização na CEASA

Em 2023 (Qtde /Ton)

Cidade / Mês	Jan	Fev	Mar	Abr	Mai	Jun	Jul	Ago	Set	Out	Nov	Dez	Total	Índice na Oferta do Estado em %
01-Goianápolis	6.288,47	3.178,39	5.522,57	4.556,89	7.506,64	4.403,05	4.693,01	4.981,03	5.132,78	5.764,21	5.251,40	8.098,39	65.376,82	11,55
02-Goiânia	2.735,55	2.038,24	2.256,36	2.038,37	2.735,00	4.782,30	4.299,45	8.983,17	2.801,69	3.127,56	5.752,49	4.322,83	45.873,01	8,10
03-Cristalina	3.116,83	3.259,31	2.470,54	2.226,29	2.704,67	4.904,63	8.495,18	2.262,79	4.844,98	5.209,48	3.829,44	2.336,50	45.660,62	8,06
04-Anápolis	4.507,94	3.997,07	3.115,50	1.980,97	3.232,93	3.502,53	3.997,14	4.131,64	4.012,39	4.731,22	4.717,40	2.848,67	44.775,40	7,91
05- Leopoldo de Bulhoes	4.822,15	4.266,42	2.446,52	2.901,64	3.283,32	3.622,28	2.758,72	2.481,54	3.627,43	3.680,70	3.172,70	5.182,67	42.246,09	7,46
06-Campo Limpo	2.552,62	2.730,97	2.709,62	3.360,07	2.175,21	3.657,65	3.799,78	2.727,96	3.091,32	2.738,76	2.528,47	2.630,97	34.703,40	6,13
07-Nerópolis	1.840,17	2.284,96	2.503,87	2.769,01	3.433,87	2.010,63	1.396,21	1.477,24	1.430,81	1.590,38	2.123,71	1.288,84	24.149,69	4,27
08-Ouro Verde de Goiás	1.153,43	1.947,05	1.441,14	1.503,21	2.293,84	1.406,76	1.192,40	1.323,53	2.703,06	2.826,37	1.168,44	1.215,61	20.174,84	3,56
09-Trindade	787,98	1.994,75	905,43	494,39	1.049,08	1.191,45	2.236,05	2.856,69	2.285,20	1.338,74	908,88	1.451,91	17.500,56	3,09
10-São João D'Aliança	2.128,55	958,16	1.123,68	1.092,94	1.060,22	1.215,81	864,59	474,54	1.896,20	1.902,65	1.901,91	1.390,54	16.009,79	2,83
11-Inhumas	1.484,49	1.646,31	1.030,83	837,61	1.475,79	1.456,92	1.070,65	583,14	925,80	1.345,73	1.161,67	1.643,01	14.661,94	2,59
12-Hidrolândia	549,88	1.037,19	861,82	350,44	331,93	1.138,23	781,38	2.866,64	1.715,60	2.319,58	812,88	1.370,58	14.136,14	2,50
13-Jaraguá	1.255,20	571,22	737,04	816,08	1.685,00	1.332,85	1.177,75	1.285,15	1.662,17	1.862,44	799,86	825,78	14.010,53	2,47
14-Terezópolis de Goiás	781,69	1.072,23	1.411,31	1.150,10	527,89	650,89	977,83	629,74	497,89	630,44	967,19	1.342,76	10.639,94	1,88
15-Bela Vista de Goiás	32,60	2.577,89	838,37	500,24	1.438,03	473,22	635,12	497,51	459,86	560,12	213,99	1.450,89	9.677,85	1,71
16-Luziânia	731,50	386,60	497,00	350,70	2.222,03	406,39	310,78	1.033,64	430,90	1.232,36	600,51	666,24	8.868,65	1,57
17-Corumbá de Goiás	375,24	815,04	836,06	333,05	406,24	754,04	486,36	1.147,44	156,60	754,66	997,19	1.018,62	8.080,52	1,43
18-Uruana		188,53	118,00	287,50	301,51	1.120,52	2.331,06	877,55	835,26	800,30	388,52	145,99	7.394,72	1,31
19-Bonfinópolis	1.283,95	550,40	500,00	164,18	470,76	702,78	827,12	447,36	611,64	220,69	467,86	657,68	6.904,41	1,22
20-Alexânia	499,90	192,60	478,09	1.029,00	715,45	443,71	322,89	307,30	895,33	266,74	478,15	1.088,60	6.717,75	1,19
21-Itaberaí	362,14	642,64	408,54	553,19	448,30	769,41	198,39	274,97	694,50	840,45	108,49	1.121,83	6.422,85	1,13
22-Piracanjuba	1.021,50	608,25	516,62	193,24	865,83	659,99	130,39	185,92	325,20	607,13	82,72	732,76	5.929,54	1,05
23-Petrolina de Goiás	134,07	604,35	272,89	333,40	513,85	220,66	409,41	308,44	167,56	519,62	792,21	1.031,98	5.308,43	0,94

24-Nova Veneza	286,74	431,33	299,49	293,46	212,31	508,66	1.190,66	311,56	215,86	710,85	328,96	368,18	5.158,06	0,91
25-Itaguari	542,00	555,10	484,45	625,80	521,06	511,76	293,91	81,77	211,33	394,31	148,84	397,38	4.767,69	0,84
26-Gameleira de Goiás	85,04	399,01	811,69	711,05	117,40	201,17	192,77	317,30	377,72	882,10	407,71	255,85	4.758,80	0,84
27-Abadia de Goiás	75,91	178,73	205,39	622,04	363,53	118,33	277,13	409,09	403,45	304,00	47,89	472,07	3.477,54	0,61
28-Damolândia	138,79	143,13	161,34	82,74	135,77	276,99	462,53	391,34	209,86	284,99	359,19	163,26	2.809,94	0,50
29-Nova Crixás	50,00	54,00			306,20	106,48	175,00	735,11	650,06	376,65	48,00	92,00	2.593,50	0,46
30-Niquelândia						0,60	163,52	818,00			65,25		1.047,37	0,18
TOTAL	39.624,30	39.309,86	34.964,14	32.157,58	42.533,63	42.550,67	46.147,14	45.209,11	43.272,43	47.823,23	40.631,91	45.612,39		

Fonte:Divtec.



CENTRAIS DE ABASTECIMENTO DE GOIAS

Participacao das Microregioes(MR) do Estado GO - Sintetico
TODOS PRODUTOS...
Periodo : 01/01/2023 Ate 31/12/2023
* MR - Micro regioao

Pagina.: 1
Emitido: 14/02/2024
Hora....: 15:10:06

Micro Regiao	QUANTIDADE	VALOR	% PART
	TONELADA	EM R\$	No Estado
MR - ANAPOLIS	162.185,4830	510.821.738,45	28,64364 %
MR - ANICUNS	2.813,7689	10.521.648,94	0,49694 %
MR - ARAGARCAS	2,5200	6.091,67	0,00045 %
MR - CATALAO	3.856,7240	14.205.879,25	0,68114 %
MR - CERES	24.331,6094	51.565.151,33	4,29722 %
MR - CHAPADA DOS VEADEIROS	16.098,5170	73.023.574,55	2,84317 %
MR - ENTORNO DE BRASILIA	75.927,8483	231.514.531,14	13,40965 %
MR - GOIANIA	247.501,4488	856.114.121,26	43,71133 %
MR - IPORA	263,7000	1.246.953,66	0,04657 %
MR - MEIA PONTE	11.993,9410	29.585.103,11	2,11825 %
MR - PIRES DO RIO	9.242,5017	30.005.222,20	1,63232 %
MR - PORANGATU	4.172,9460	8.937.717,99	0,73699 %
MR - QUIRINOPOLIS	29,4000	104.390,00	0,00519 %
MR - RIO VERMELHO	831,9680	2.055.246,33	0,14693 %
MR - SAO MIGUEL DO ARAGUAIA	3.807,4523	8.735.297,48	0,67244 %
MR - SUDOESTE DE GOIAS	533,4870	2.282.996,14	0,09422 %
MR - VALE DO RIO DOS BOIS	2.579,3370	8.802.212,08	0,45554 %
MR - VAO DO PARANA	45,4100	103.356,07	0,00802 %

TOTAL GERAL

CODIGO	NOME DO ESTADO	QUANTIDADE	% PARTIC.	TOTAL EM R\$	PRECO MEDIO
001	GO	566.218,0624	100,00000 %	1.839.631.231,65	3.248,98
	Sub.Total .>>>>	566.218,0624	100,00000 %	1.839.631.231,65	3.248,98
	Sub.Total .>>>>				
	Total Geral>>>>	566.218,0624	100,00000 %	1.839.631.231,65	3.248,98

CENTRAIS DE ABASTECIMENTO DE GOIAS

Pagina.: 1



Participação das Microregiões(MR) do Estado GO - Analítico

Emitido: 14/02/2024

TODOS PRODUTOS....

Hora....: 15:04:17

Período : 01/01/2023 Ate 31/12/2023

* MR - Micro região

Micro Região	Estado	QUANTIDADE	VALOR	% PART
		TONELADA	EM R\$	POR SUB.GRUPCO
MR - ANAPOLIS	GO	162.185,4830	510.821.738,45	17,08041 %
01-HORTALICAS, FOLHAS, FLOR, HASTES-HFFH		10.951,5228	20.122.417,53	1,15335 %
02-HORTALICAS FRUTOS-HF		57.986,9970	195.430.693,42	6,10684 %
03-RAIZES-TUBERCULOS-BULBO-RTB		48.528,2338	135.386.561,62	5,11070 %
04-FRUTAS NACIONAIS-FN		41.316,5580	138.437.134,47	4,35121 %
05-FRUTAS IMPORTADAS-FI		10,4900	59.420,00	0,00110 %
06-AVES E OVOS-AO		2.724,4200	20.163.069,97	0,28692 %
07-DIVERSOS		647,2514	1.102.381,44	0,06816 %
08-CEREAIS		20,0100	120.060,00	0,00211 %
MR - ANICUNS	GO	2.813,7689	10.521.648,94	0,29633 %
01-HORTALICAS, FOLHAS, FLOR, HASTES-HFFH		23,0294	39.990,65	0,00243 %
02-HORTALICAS FRUTOS-HF		341,6005	1.216.629,70	0,03598 %
03-RAIZES-TUBERCULOS-BULBO-RTB		85,3140	192.934,41	0,00898 %
04-FRUTAS NACIONAIS-FN		2.296,2450	8.934.514,18	0,24183 %
06-AVES E OVOS-AO		11,0000	11.000,00	0,00116 %
07-DIVERSOS		48,6000	78.700,00	0,00512 %
08-CEREAIS		7,9800	47.880,00	0,00084 %
MR - ARAGARCAS	GO	2,5200	6.091,67	0,00027 %
02-HORTALICAS FRUTOS-HF		0,6000	1.816,67	0,00006 %
04-FRUTAS NACIONAIS-FN		1,9200	4.275,00	0,00020 %
MR - CATALAO	GO	3.856,7240	14.205.879,25	0,40617 %
01-HORTALICAS, FOLHAS, FLOR, HASTES-HFFH		294,0000	562.532,83	0,03096 %
02-HORTALICAS FRUTOS-HF		1.593,2890	3.048.188,78	0,16780 %
03-RAIZES-TUBERCULOS-BULBO-RTB		1.132,2350	7.901.365,83	0,11924 %
04-FRUTAS NACIONAIS-FN		824,2000	2.673.885,56	0,08680 %
07-DIVERSOS		13,0000	19.906,25	0,00137 %
MR - CERES	GO	24.331,6094	51.565.151,33	2,56246 %
01-HORTALICAS, FOLHAS, FLOR, HASTES-HFFH		36,9084	57.200,20	0,00389 %
02-HORTALICAS FRUTOS-HF		9.779,6020	12.018.738,66	1,02993 %
03-RAIZES-TUBERCULOS-BULBO-RTB		52,4140	130.849,55	0,00552 %
04-FRUTAS NACIONAIS-FN		13.449,1050	37.769.040,42	1,41638 %
07-DIVERSOS		1.013,5800	1.589.322,50	0,10674 %
MR - CHAPADA DOS VEADAIROS	GO	16.098,5170	73.023.574,55	1,69540 %
02-HORTALICAS FRUTOS-HF		15.859,5640	72.301.914,58	1,67023 %
03-RAIZES-TUBERCULOS-BULBO-RTB		15,6750	33.188,61	0,00165 %
04-FRUTAS NACIONAIS-FN		223,2780	688.471,36	0,02351 %
MR - ENTORNO DE BRASILIA	GO	75.927,8483	231.514.531,14	7,99627 %
01-HORTALICAS, FOLHAS, FLOR, HASTES-HFFH		15.999,0398	26.172.279,62	1,68492 %
02-HORTALICAS FRUTOS-HF		15.764,5270	51.978.988,20	1,66023 %
03-RAIZES-TUBERCULOS-BULBO-RTB		42.459,2610	148.524.058,14	4,47156 %
04-FRUTAS NACIONAIS-FN		1.683,6305	4.786.075,18	0,17731 %
06-AVES E OVOS-AO		14,2900	34.790,00	0,00150 %
07-DIVERSOS		6,6800	15.820,00	0,00070 %
08-CEREAIS		0,4200	2.520,00	0,00004 %
MR - GOIANIA	GO	247.501,4488	856.114.121,26	26,06538 %
01-HORTALICAS, FOLHAS, FLOR, HASTES-HFFH		13.477,2987	26.940.211,03	1,41935 %
02-HORTALICAS FRUTOS-HF		128.617,4731	454.755.633,94	13,54523 %
03-RAIZES-TUBERCULOS-BULBO-RTB		26.851,9258	78.522.942,35	2,82788 %
04-FRUTAS NACIONAIS-FN		58.753,6503	173.859.008,38	6,18758 %
05-FRUTAS IMPORTADAS-FI		520,6885	2.438.893,08	0,05484 %
06-AVES E OVOS-AO		3.297,4520	29.492.077,26	0,34727 %
07-DIVERSOS		11.906,9404	73.143.500,93	1,25397 %
08-CEREAIS		4.076,0200	16.961.854,27	0,42926 %
MR - IPORA	GO	263,7000	1.246.953,66	0,02777 %
02-HORTALICAS FRUTOS-HF		4,4000	50.533,33	0,00046 %
04-FRUTAS NACIONAIS-FN		259,3000	1.196.420,33	0,02731 %
MR - MEIA PONTE	GO	11.993,9410	29.585.103,11	1,26313 %



CENTRAIS DE ABASTECIMENTO DE GOIAS

Participacao das Microregioes(MR) do Estado GO - Analitico

TODOS PRODUTOS....

Periodo : 01/01/2023 Ate 31/12/2023

* MR - Micro regioao

Pagina.: 2

Emitido: 14/02/2024

Hora....: 15:04:17

Micro Regiao	Estado	QUANTIDADE	VALOR	% PART
		TONELADA	EM R\$	POR SUB.GRUPCO
MR - MEIA PONTE	GO	11.993,9410	29.585.103,11	1,26313 %
01-HORTALICAS, FOLHAS, FLOR, HASTES-HFFH		292,7050	439.488,98	0,03083 %
02-HORTALICAS FRUTOS-HF		3.875,0220	6.400.287,48	0,40809 %
03-RAIZES-TUBERCULOS-BULBO-RTB		139,8100	772.029,60	0,01472 %
04-FRUTAS NACIONAIS-FN		7.483,0420	21.622.085,04	0,78807 %
06-AVES E OVOS-AO		0,0320	32,00	0,00000 %
07-DIVERSOS		195,5000	304.200,00	0,02059 %
08-CEREAIS		7,8300	46.980,00	0,00082 %
MR - PIRES DO RIO	GO	9.242,5017	30.005.222,20	0,97337 %
01-HORTALICAS, FOLHAS, FLOR, HASTES-HFFH		740,9807	1.429.729,74	0,07804 %
02-HORTALICAS FRUTOS-HF		6.723,3110	24.750.399,66	0,70806 %
03-RAIZES-TUBERCULOS-BULBO-RTB		1.550,4910	3.346.666,66	0,16329 %
04-FRUTAS NACIONAIS-FN		202,3860	437.452,38	0,02131 %
07-DIVERSOS		25,0330	39.173,75	0,00264 %
08-CEREAIS		0,3000	1.800,00	0,00003 %
MR - PORANGATU	GO	4.172,9460	8.937.717,99	0,43947 %
01-HORTALICAS, FOLHAS, FLOR, HASTES-HFFH		18,3120	38.934,50	0,00193 %
02-HORTALICAS FRUTOS-HF		778,5800	1.949.254,79	0,08200 %
03-RAIZES-TUBERCULOS-BULBO-RTB		1.166,9000	2.504.811,91	0,12289 %
04-FRUTAS NACIONAIS-FN		2.172,2540	3.960.983,46	0,22877 %
07-DIVERSOS		36,9000	483.733,34	0,00389 %
MR - QUIRINOPOLIS	GO	29,4000	104.390,00	0,00310 %
02-HORTALICAS FRUTOS-HF		29,4000	104.390,00	0,00310 %
MR - RIO VERMELHO	GO	831,9680	2.055.246,33	0,08762 %
01-HORTALICAS, FOLHAS, FLOR, HASTES-HFFH		12,0000	20.581,82	0,00126 %
02-HORTALICAS FRUTOS-HF		232,1770	375.136,47	0,02445 %
03-RAIZES-TUBERCULOS-BULBO-RTB		7,1500	13.812,41	0,00075 %
04-FRUTAS NACIONAIS-FN		578,8400	1.643.005,64	0,06096 %
07-DIVERSOS		1,8010	2.710,00	0,00019 %
MR - SAO MIGUEL DO ARAGUAIA	GO	3.807,4523	8.735.297,48	0,40098 %
02-HORTALICAS FRUTOS-HF		228,6400	301.721,67	0,02408 %
03-RAIZES-TUBERCULOS-BULBO-RTB		35,0000	61.764,71	0,00369 %
04-FRUTAS NACIONAIS-FN		3.534,8123	8.358.029,86	0,37227 %
07-DIVERSOS		9,0000	13.781,25	0,00095 %
MR - SUDOESTE DE GOIAS	GO	533,4870	2.282.996,14	0,05618 %
01-HORTALICAS, FOLHAS, FLOR, HASTES-HFFH		1,0250	1.758,03	0,00011 %
02-HORTALICAS FRUTOS-HF		28,9820	86.385,92	0,00305 %
03-RAIZES-TUBERCULOS-BULBO-RTB		30,0000	58.424,15	0,00316 %
04-FRUTAS NACIONAIS-FN		473,4800	2.136.428,04	0,04986 %
MR - VALE DO RIO DOS BOIS	GO	2.579,3370	8.802.212,08	0,27164 %
01-HORTALICAS, FOLHAS, FLOR, HASTES-HFFH		4,0300	4.932,91	0,00042 %
02-HORTALICAS FRUTOS-HF		1.371,6880	4.013.412,02	0,14446 %
03-RAIZES-TUBERCULOS-BULBO-RTB		9,7800	23.439,79	0,00103 %
04-FRUTAS NACIONAIS-FN		1.172,8890	4.705.196,12	0,12352 %
07-DIVERSOS		17,5000	34.531,25	0,00184 %
08-CEREAIS		3,4500	20.700,00	0,00036 %
MR - VAO DO PARANA	GO	45,4100	103.356,07	0,00478 %
01-HORTALICAS, FOLHAS, FLOR, HASTES-HFFH		4,9250	6.444,71	0,00052 %
02-HORTALICAS FRUTOS-HF		7,3900	27.093,06	0,00078 %
03-RAIZES-TUBERCULOS-BULBO-RTB		4,3200	15.000,00	0,00045 %
04-FRUTAS NACIONAIS-FN		28,7750	54.818,30	0,00303 %

TOTAL GERAL

CODIGO	NOME DO ESTADO	QUANTIDADE	% PARTIC.	TOTAL EM R\$	PRECO MEDIO
001	GO	566.218,0624	59,63071 %	1.839.631.231,65	3.248,98
	Sub.Total...>>>>	566.218,0624	59,63071 %	1.839.631.231,65	3.248,98



CENTRAIS DE ABASTECIMENTO DE GOIAS

Pagina.: 3

Emitido: 14/02/2024

Hora....: 15:04:17

Participacao das Microregioes(MR) do Estado GO - Analitico

TODOS PRODUTOS....

Periodo : 01/01/2023 Ate 31/12/2023

* MR - Micro regioao

Sub.Total...>>>>

Total Geral>>>>	566.218,0624	59,63071 %	1.839.631.231,65	3.248,98
-----------------	--------------	------------	------------------	----------

PARTICIPAÇÃO DAS MICRORREGIÕES DO ESTADO NA OFERTA DA CEASA-GO EM 2023

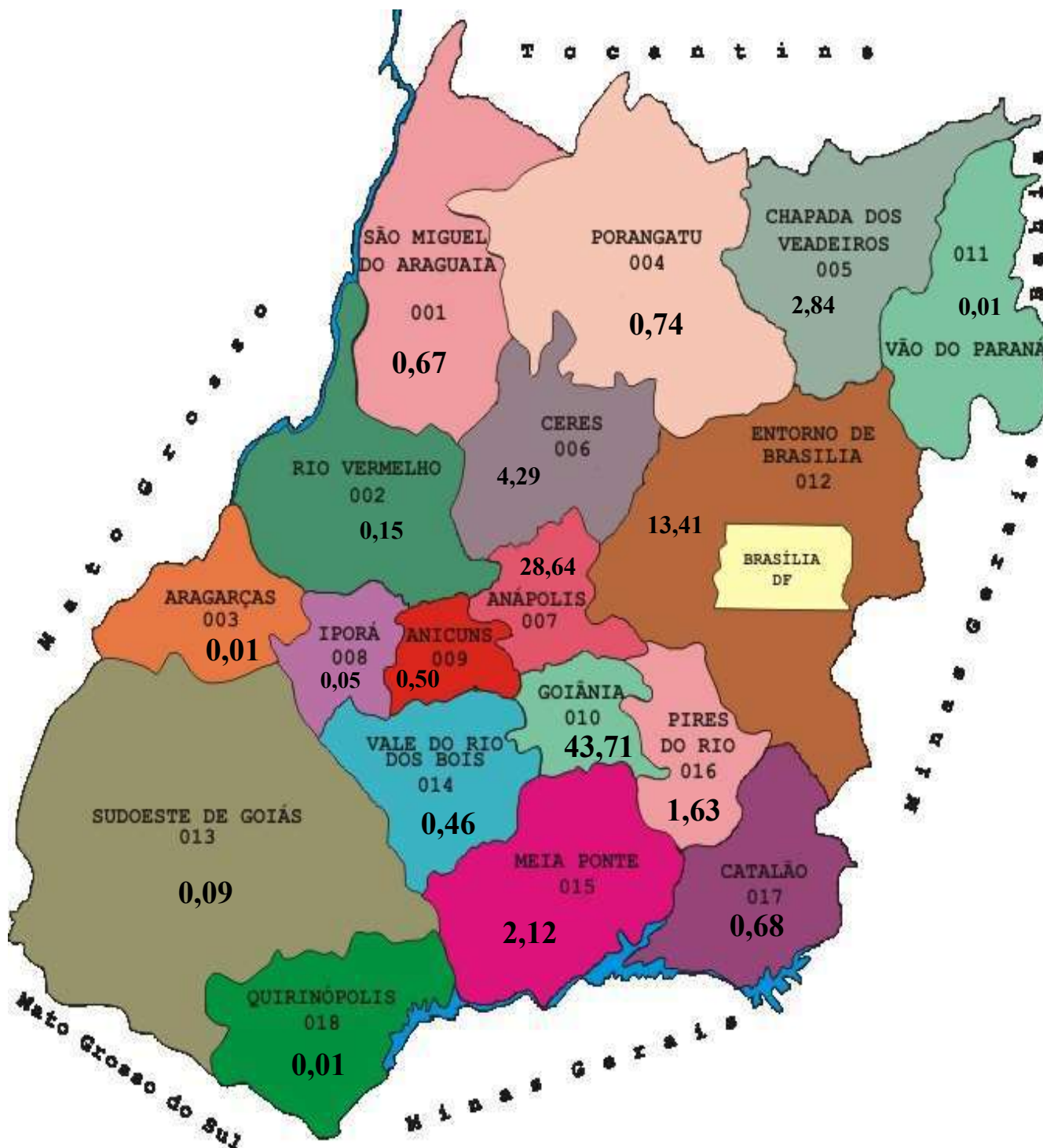

Relação das Microrregiões (MR) do Estrado e seus Respectiveos
Municípios Agregados

Microrregião	Código	Municípios	
São Miguel do Araguaia	001	Crixás Mozarlândia Muno Novo Nova Crixás	Novo Planalto São Miguel do Araguaia Uirapuru
Rio Vermelho	002	Araguapaz Aruanã Britânia Faina Goiás	Itapirapuã Jussara Matrinchã Santa Fé de Goiás
Aragarças	003	Aragarças Arenópolis Baliza Bom Jardim de Goiás	Diorama Montes Claros de Goiás Piranhas
Porangatu	004	Alto Horizonte Amaralina Bonópolis Campinaçu Campinorte Campos Verdes Estrela do Norte Formoso Mara Rosa Minaçu	Montividiu do Norte Mutunópolis Niquelândia Nova Iguaçi de Goiás Porangatu Santa Tereza de Goiás Santa Terezinha de Goiás Trombas Uruaçu
Chapada dos Veadeiros	005	Alto Paraíso de Goiás Campos Belos Cavalcante Colinas do Sul	Monte Alegre de Goiás Nova Roma São João d'Aliança Teresina de Goiás
Ceres	006	Barro Alto Carmo do Rio Verde Ceres Goianésia Guaraíta Guarinos Hidrolina Ipiranga de Goiás Itapaci Itapuranga Morro Agudo de Goiás Nova América	Nova Glória Pilar de Goiás Rialma Rianópolis Rubiataba Santa Isabel Santa Rita do Novo Destino São Luiz do Norte São Patrício Uruana

Anápolis	007	Anápolis Araçu Brazabrantas Campo Limpo de Goiás Caturaí Damolândia Heitoraí Inhumas Itaberaí Itaguari	Itaguaru Itauçu Jaraguá Jesúpolis Nova Veneza Ouro Verde de Goiás Petrolina de Goiás Santa Rosa de Goiás São Francisco de Goiás Taquaral de Goiás
Iporá	008	Amorinópolis Cachoeira de Goiás Córrego do Ouro Fazenda Nova Iporá	Israelândia Ivolândia Jaupaci Moiporá Novo Brasil
Anicuns	009	Adelândia Americano do Brasil Anicuns Aurilândia Avelinópolis Buriti de Goiás Firminópolis	Mossâmedes Nazário Sanclerlândia Santa Bárbara de Goiás São Luís de Montes Belos Turvânia
Goiânia	010	Abadia de Goiás Aparecida de Goiânia Aragoiânia Bela Vista de Goiás Bonfinópolis Caldazinha Goianápolis Goiânia Goianira	Guapó Hidrolândia Leopoldo de Bulhões Nerópolis Santo Antônio de Goiás Senador Canedo Terezópolis de Goiás Trindade
Vão do Paranã	011	Alvorada do Norte Buritinópolis Damianópolis Divinópolis de Goiás Flores de Goiás Guarani de Goiás	Iaciara Mambaí Posse São Domingos Simolândia Sítio d'Abadia

Entorno do Distrito Federal	012	Abadiânia Água Fria de Goiás Águas Lindas de Goiás Alexânia Cabeceiras Cidade Ocidental Cocalzinho de Goiás Corumbá de Goiás Cristalina Formosa Luziânia	Mimoso de Goiás Novo Gama Padre Bernardo Pirenópolis Planaltina Santo Antônio do Descoberto Valparaíso de Goiás Vila Boa Vila Propício
Sudoeste de Goiás	013	Aparecida do Rio Doce Aporé Caiapônia Chapadão do Céu Doverlândia Jataí Maurilândia Mineiros Montividiu	Palestina de Goiás Perolândia Portelândia Rio Verde Santa Helena de Goiás Santa Rita do Araguaia Santo Antônio da Barra Serranópolis
Vale do Rio dos Bois	014	Acreúna Campestre de Goiás Cezarina Edealina Edéia Indiara Jandaia	Palmeiras de Goiás Palminópolis Paraúna São João da Paraúna Turvelândia Varjão
Meia Ponte	015	Água Limpa Aloândia Bom Jesus de Goiás Buriti Alegre Cachoeira Dourada Caldas Novas Cromínia Goiatuba Inaciolândia Itumbiara Joviânia	Mairipotaba Marzagão Morrinhos Panamá Piracanjuba Pontalina Porteirão Professor Jamil Rio Quente Vicentinópolis
Pires do Rio	016	Cristianópolis Gemeleira de Goiás Orizona Palmelo Pires do Rio Santa Cruz de Goiás	São Miguel do Passa- Quatro Silvânia Urutaí Vianópolis

Catalão	017	Anhanguera Campo Alegre de Goiás Catalão Corumbaíba Cumari Davinópolis	Goiandira Ipameri Nova Aurora Ouvidor Três Ranchos
Quirinópolis	018	Cachoeira Alta Caçu Gouvelândia Itajá Itarumã	Lagoa Santa Paranaiguara Quirinópolis São Simão

Fonte: IBGE



CENTRAIS DE ABASTECIMENTO DE GOIAS
SISTEMA NACIONAL DE CENTRAIS DE ABASTECIMENTO

Pagina.: 1
Emitido: 14/02/2024
Hora....: 16:00:01

PARTICIPACAO DOS MUNICIPIOS NA OFERTA - SINTETICO
TODOS PRODUTOS....
T-Tonelada - K-Kilo
Periodo : 01/01/2023 Ate 31/12/2023

Estado	Mes	Produto	Quantidade (T)	Preco Medio (T/R\$)	Valor (R\$)
Estado : GO Período : 01/01/2023 Ate 31/12/2023					
ABADIA DE GOIAS					
	Janeiro/2023	Total do Mes	75,9050	2.534,67	192.393,9773
	Fevereiro/2023	Total do Mes	178,7280	2.346,19	419.329,8330
	Março/2023	Total do Mes	205,3940	2.239,82	460.045,8066
	Abril/2023	Total do Mes	622,0370	2.581,62	1.605.862,5484
	Mai/2023	Total do Mes	363,5310	2.953,79	1.073.794,8894
	Junho/2023	Total do Mes	118,3290	2.745,54	324.877,3646
	Julho/2023	Total do Mes	277,1280	2.573,18	713.100,5023
	Agosto/2023	Total do Mes	409,0900	3.742,58	1.531.053,7714
	Setembro/2023	Total do Mes	403,4470	2.981,98	1.203.069,8753
	Outubro/2023	Total do Mes	303,9960	3.286,25	999.005,9575
	Novembro/2023	Total do Mes	55,6040	3.519,26	195.684,8408
	Dezembro/2023	Total do Mes	477,9470	3.223,53	1.540.677,5302
		TOTAL DA CIDADE>>>	3.491,1360	2.938,56	10.258.896,8968
ABADIANIA					
	Janeiro/2023	Total do Mes	15,3770	4.731,66	72.758,6930
	Fevereiro/2023	Total do Mes	30,9770	6.442,22	199.560,6675
	Março/2023	Total do Mes	30,0650	3.402,33	102.291,1626
	Abril/2023	Total do Mes	27,8240	3.074,40	85.542,0004
	Mai/2023	Total do Mes	29,4270	3.471,14	102.145,1667
	Junho/2023	Total do Mes	48,6440	4.222,82	205.414,8475
	Julho/2023	Total do Mes	85,7436	4.474,32	383.644,4100
	Agosto/2023	Total do Mes	74,0830	4.958,92	367.371,3882
	Setembro/2023	Total do Mes	319,1810	2.281,32	728.154,5625
	Outubro/2023	Total do Mes	17,2510	4.595,56	79.278,0543
	Novembro/2023	Total do Mes	85,4540	3.798,92	324.633,2917
	Dezembro/2023	Total do Mes	131,6270	3.752,68	493.953,9009
		TOTAL DA CIDADE>>>	895,6536	3.511,12	3.144.748,1453
ACREUNA					
	Junho/2023	Total do Mes	0,4600	1.749,36	804,7059
	Outubro/2023	Total do Mes	1,5000	3.259,26	4.888,8889
	Novembro/2023	Total do Mes	0,2250	3.075,00	691,8750
		TOTAL DA CIDADE>>>	2,1850	2.922,41	6.385,4698
ADELANDIA					
	Mai/2023	Total do Mes	0,8160	3.447,71	2.813,3333
	Junho/2023	Total do Mes	2,1080	2.162,63	4.558,8236
	Julho/2023	Total do Mes	4,1290	2.869,12	11.846,5967
	Agosto/2023	Total do Mes	3,8290	4.208,09	16.112,7775
	Setembro/2023	Total do Mes	1,7220	3.164,20	5.448,7500
	Outubro/2023	Total do Mes	5,4720	3.474,51	19.012,5000
	Novembro/2023	Total do Mes	0,8820	3.442,81	3.036,5625
		TOTAL DA CIDADE>>>	18,9580	3.314,13	62.829,3436
AGUA FRIA DE GOIAS					
	Março/2023	Total do Mes	39,6000	3.854,17	152.624,9997
	Abril/2023	Total do Mes	94,1600	6.348,58	597.782,5801
	Junho/2023	Total do Mes	20,0000	3.102,94	62.058,8240
	Agosto/2023	Total do Mes	42,9940	2.536,46	109.052,6109
	Setembro/2023	Total do Mes	38,2800	3.963,07	151.706,2500
	Outubro/2023	Total do Mes	51,1720	4.040,40	206.755,5559
	Novembro/2023	Total do Mes	126,8000	5.411,63	686.195,3125
		TOTAL DA CIDADE>>>	413,0060	4.760,65	1.966.176,1331
AGUAS LINDAS DE GOIAS					
	Março/2023	Total do Mes	0,1000	20.000,00	2.000,0000



CENTRAIS DE ABASTECIMENTO DE GOIAS
SISTEMA NACIONAL DE CENTRAIS DE ABASTECIMENTO

Pagina.: 2

Emitido: 14/02/2024

Hora....: 16:00:01

PARTICIPACAO DOS MUNICIPIOS NA OFERTA - SINTETICO

TODOS PRODUTOS....

T-Tonelada - K-Kilo

Periodo : 01/01/2023 Ate 31/12/2023

Estado	Mes	Produto	Quantidade (T)	Preco Medio (T/R\$)	Valor (R\$)
Estado : GO Período : 01/01/2023 Ate 31/12/2023					
AGUAS LINDAS DE GOIAS					
	Outubro/2023	Total do Mes	10,0000	1.411,11	14.111,1112
	Novembro/2023	Total do Mes	17,5000	1.962,50	34.343,7500
		TOTAL DA CIDADE>>>	27,6000	1.828,07	50.454,8612
ALEXANIA					
	Janeiro/2023	Total do Mes	499,9000	1.523,46	761.577,0174
	Fevereiro/2023	Total do Mes	192,6000	1.525,86	293.881,0308
	Março/2023	Total do Mes	478,0900	1.674,65	800.633,3335
	Abril/2023	Total do Mes	1.029,0000	1.595,94	1.642.219,8869
	Mai/2023	Total do Mes	715,4460	4.005,53	2.865.742,8557
	Junho/2023	Total do Mes	443,7055	4.419,80	1.961.091,4996
	Julho/2023	Total do Mes	322,8860	3.153,42	1.018.196,5316
	Agosto/2023	Total do Mes	307,3020	2.593,42	796.962,6203
	Setembro/2023	Total do Mes	895,3275	2.297,19	2.056.737,5000
	Outubro/2023	Total do Mes	266,7370	1.567,24	418.039,6451
	Novembro/2023	Total do Mes	478,1500	2.382,16	1.139.028,6227
	Dezembro/2023	Total do Mes	1.088,6012	3.700,90	4.028.807,7973
		TOTAL DA CIDADE>>>	6.717,7452	2.647,16	17.782.918,3409
ALTO HORIZONTE					
	Agosto/2023	Total do Mes	18,0000	1.944,44	34.999,9920
		TOTAL DA CIDADE>>>	18,0000	1.944,44	34.999,9920
ALTO PARAISO DE GOIAS					
	Janeiro/2023	Total do Mes	13,2000	4.532,83	59.833,3332
	Fevereiro/2023	Total do Mes	17,6000	4.409,09	77.600,0000
	Dezembro/2023	Total do Mes	5,5000	3.771,31	20.742,1875
		TOTAL DA CIDADE>>>	36,3000	4.357,45	158.175,5207
ANAPOLIS					
	Janeiro/2023	Total do Mes	4.507,9400	3.479,05	15.683.328,3863
	Fevereiro/2023	Total do Mes	3.997,0710	3.592,86	14.360.911,4235
	Março/2023	Total do Mes	3.115,4950	3.047,99	9.496.002,0549
	Abril/2023	Total do Mes	1.980,9700	4.150,33	8.221.678,9364
	Mai/2023	Total do Mes	3.232,9274	3.341,83	10.803.886,3359
	Junho/2023	Total do Mes	3.502,5341	2.761,72	9.673.028,0493
	Julho/2023	Total do Mes	3.997,1356	2.799,91	11.191.613,9377
	Agosto/2023	Total do Mes	4.131,6421	3.174,00	13.113.834,9103
	Setembro/2023	Total do Mes	4.012,3944	3.473,48	13.936.959,6361
	Outubro/2023	Total do Mes	4.731,2180	3.639,52	17.219.360,5977
	Novembro/2023	Total do Mes	4.717,3966	3.610,49	17.032.124,4157
	Dezembro/2023	Total do Mes	2.851,1535	3.509,30	10.005.538,9865
		TOTAL DA CIDADE>>>	44.777,8777	3.366,36	150.738.267,6703
ANICUNS					
	Janeiro/2023	Total do Mes	4,5250	1.669,52	7.554,5834
	Fevereiro/2023	Total do Mes	36,5110	6.784,73	247.717,1667
	Março/2023	Total do Mes	162,2100	4.576,15	742.297,2241
	Abril/2023	Total do Mes	34,4650	1.958,54	67.501,0001
	Mai/2023	Total do Mes	0,5040	5.949,07	2.998,3334
	Junho/2023	Total do Mes	4,6105	4.841,39	22.321,2388
	Julho/2023	Total do Mes	191,6400	2.836,87	543.657,1730
	Agosto/2023	Total do Mes	111,5320	4.099,26	457.198,4446
	Setembro/2023	Total do Mes	89,8210	4.155,07	373.212,5000
	Outubro/2023	Total do Mes	14,5870	6.025,06	87.887,5001
	Novembro/2023	Total do Mes	131,8000	3.794,52	500.117,5797
	Dezembro/2023	Total do Mes	153,5520	6.090,62	935.226,2824

CENTRAIS DE ABASTECIMENTO DE GOIAS
SISTEMA NACIONAL DE CENTRAIS DE ABASTECIMENTO

Pagina.: 3

Emitido: 14/02/2024

Hora....: 16:00:01



PARTICIPACAO DOS MUNICIPIOS NA OFERTA - SINTETICO

TODOS PRODUTOS....

T-Tonelada - K-Kilo

Periodo : 01/01/2023 Ate 31/12/2023

Estado	Mes	Produto	Quantidade (T)	Preco Medio (T/R\$)	Valor (R\$)
Estado : GO Período : 01/01/2023 Ate 31/12/2023					
APARECIDA DE GOIANIA					
TOTAL DA CIDADE>>>			935,7575	4.261,46	3.987.689,0263
APARECIDA DE GOIANIA					
	Janeiro/2023	Total do Mes	3,0000	12.731,48	38.194,4444
	Fevereiro/2023	Total do Mes	1,4000	3.933,33	5.506,6667
	Março/2023	Total do Mes	8,5550	11.226,70	96.044,4444
	Abril/2023	Total do Mes	14,0500	5.160,38	72.503,3333
	Maio/2023	Total do Mes	2,6000	10.517,45	27.345,3596
	Junho/2023	Total do Mes	16,1000	3.465,33	55.791,7647
	Agosto/2023	Total do Mes	0,3000	1.000,00	300,0000
	Setembro/2023	Total do Mes	1,0000	5.562,50	5.562,5000
	Outubro/2023	Total do Mes	7,1800	2.201,64	15.807,7779
	Dezembro/2023	Total do Mes	0,4800	3.843,75	1.845,0000
TOTAL DA CIDADE>>>			54,6650	5.833,74	318.901,2910
APORE					
	Abril/2023	Total do Mes	218,4120	2.277,78	497.494,0000
TOTAL DA CIDADE>>>			218,4120	2.277,78	497.494,0000
ARACU					
	Janeiro/2023	Total do Mes	14,9600	2.752,53	41.177,7781
	Fevereiro/2023	Total do Mes	27,0600	2.227,27	60.270,0000
	Março/2023	Total do Mes	25,1900	2.234,85	56.295,8337
	Abril/2023	Total do Mes	11,5500	1.712,12	19.775,0002
	Maio/2023	Total do Mes	57,8680	14.391,47	832.805,5567
	Junho/2023	Total do Mes	46,5560	8.675,00	403.873,2306
	Julho/2023	Total do Mes	6,7540	1.203,21	8.126,4704
	Agosto/2023	Total do Mes	46,6620	1.553,03	72.467,5007
	Setembro/2023	Total do Mes	58,3400	8.724,25	508.972,6563
	Outubro/2023	Total do Mes	60,5010	10.741,57	649.875,5601
	Novembro/2023	Total do Mes	9,7020	4.488,64	43.548,7500
	Dezembro/2023	Total do Mes	12,0200	4.951,41	59.515,9698
TOTAL DA CIDADE>>>			377,1630	7.309,05	2.756.704,3066
ARAGARCAS					
	Agosto/2023	Total do Mes	0,6000	3.027,78	1.816,6667
TOTAL DA CIDADE>>>			0,6000	3.027,78	1.816,6667
ARAGOIANIA					
	Janeiro/2023	Total do Mes	11,2260	2.906,83	32.632,0835
	Fevereiro/2023	Total do Mes	13,2600	1.738,69	23.054,9998
	Março/2023	Total do Mes	24,3790	6.018,24	146.718,6026
	Abril/2023	Total do Mes	19,6820	2.007,57	39.512,9523
	Maio/2023	Total do Mes	13,5930	2.465,92	33.519,2777
	Junho/2023	Total do Mes	11,5150	2.579,45	29.702,3529
	Julho/2023	Total do Mes	2,5800	3.911,46	10.091,5642
	Agosto/2023	Total do Mes	2,2140	7.193,11	15.925,5555
	Setembro/2023	Total do Mes	1,8480	9.034,09	16.695,0000
	Outubro/2023	Total do Mes	25,2400	1.650,09	41.648,3333
	Novembro/2023	Total do Mes	15,7650	2.699,93	42.564,3750
	Dezembro/2023	Total do Mes	13,6240	2.450,00	33.378,7500
TOTAL DA CIDADE>>>			154,9260	3.004,30	465.443,8468
AVELINOPOLIS					
	Fevereiro/2023	Total do Mes	3,0000	5.555,56	16.666,6666
	Março/2023	Total do Mes	199,6500	4.474,69	893.372,2241
	Abril/2023	Total do Mes	6,0000	7.488,89	44.933,3332
	Maio/2023	Total do Mes	5,4000	4.407,41	23.800,0000



CENTRAIS DE ABASTECIMENTO DE GOIAS
SISTEMA NACIONAL DE CENTRAIS DE ABASTECIMENTO

Pagina.: 4
Emitido: 14/02/2024
Hora....: 16:00:01

PARTICIPACAO DOS MUNICIPIOS NA OFERTA - SINTETICO
TODOS PRODUTOS....
T-Tonelada - K-Kilo
Periodo : 01/01/2023 Ate 31/12/2023

Estado Cidade	Mes	Produto	Quantidade (T)	Preco Medio (T/R\$)	Valor (R\$)
Estado : GO Período : 01/01/2023 Ate 31/12/2023					
AVELINOPOLIS					
	Junho/2023	Total do Mes	27,0000	6.322,44	170.705,8819
	Julho/2023	Total do Mes	5,4000	4.203,70	22.700,0002
	Agosto/2023	Total do Mes	10,7250	4.333,33	46.475,0000
	Setembro/2023	Total do Mes	5,4000	3.666,67	19.800,0000
	Outubro/2023	Total do Mes	15,3000	3.259,26	49.866,6668
	Novembro/2023	Total do Mes	5,0150	4.200,09	21.063,4375
	Dezembro/2023	Total do Mes	83,7000	5.946,06	497.685,2936
		TOTAL DA CIDADE>>>	366,5900	4.929,40	1.807.068,5039
BELA VISTA DE GOIAS					
	Janeiro/2023	Total do Mes	32,6020	5.689,72	185.496,2505
	Fevereiro/2023	Total do Mes	2.577,8920	3.403,09	8.772.807,4154
	Março/2023	Total do Mes	838,3730	4.383,23	3.674.781,3858
	Abril/2023	Total do Mes	500,2380	3.096,08	1.548.778,5393
	Mai/2023	Total do Mes	1.438,0300	4.550,21	6.543.343,6098
	Junho/2023	Total do Mes	473,2190	6.547,60	3.098.448,1398
	Julho/2023	Total do Mes	635,1160	5.216,55	3.313.111,3732
	Agosto/2023	Total do Mes	497,5130	5.470,30	2.721.545,8397
	Setembro/2023	Total do Mes	459,8570	6.392,00	2.939.407,0000
	Outubro/2023	Total do Mes	560,1210	6.129,26	3.433.124,8550
	Novembro/2023	Total do Mes	213,9940	6.986,35	1.495.036,9597
	Dezembro/2023	Total do Mes	1.450,8930	4.470,78	6.486.618,9491
		TOTAL DA CIDADE>>>	9.677,8480	4.568,42	44.212.500,3173
BOM JESUS DE GOIAS					
	Setembro/2023	Total do Mes	15,0000	867,19	13.007,8125
	Outubro/2023	Total do Mes	300,0000	1.159,72	347.916,6600
	Novembro/2023	Total do Mes	547,5000	4.115,22	2.253.080,3470
		TOTAL DA CIDADE>>>	862,5000	3.030,73	2.614.004,8195
BONFINOPOLIS					
	Janeiro/2023	Total do Mes	1.283,9470	3.136,93	4.027.646,2912
	Fevereiro/2023	Total do Mes	550,3980	2.321,37	1.277.674,7695
	Março/2023	Total do Mes	499,9980	2.469,72	1.234.854,1502
	Abril/2023	Total do Mes	164,1750	2.164,91	355.424,4420
	Mai/2023	Total do Mes	470,7580	2.853,21	1.343.172,9236
	Junho/2023	Total do Mes	702,7810	1.884,47	1.324.369,8678
	Julho/2023	Total do Mes	827,1240	1.883,08	1.557.540,3106
	Agosto/2023	Total do Mes	447,3620	2.035,84	910.759,5322
	Setembro/2023	Total do Mes	611,6360	3.167,61	1.937.424,6259
	Outubro/2023	Total do Mes	220,6910	3.428,56	756.652,0154
	Novembro/2023	Total do Mes	467,8630	3.194,31	1.494.499,3255
	Dezembro/2023	Total do Mes	690,7010	3.026,28	2.090.257,3936
		TOTAL DA CIDADE>>>	6.937,4340	2.639,34	18.310.275,6475
BONOPOLIS					
	Junho/2023	Total do Mes	2,2000	942,51	2.073,5294
	Julho/2023	Total do Mes	9,3530	1.897,52	17.747,5425
	Agosto/2023	Total do Mes	0,4600	1.680,56	773,0556
		TOTAL DA CIDADE>>>	12,0130	1.714,32	20.594,1275
BRAZABRANTES					
	Janeiro/2023	Total do Mes	2,8500	3.714,04	10.585,0001
	Março/2023	Total do Mes	119,4000	2.390,94	285.477,7786
	Abril/2023	Total do Mes	14,7910	2.552,77	37.757,9999
	Mai/2023	Total do Mes	4,6860	2.039,76	9.558,3335
	Junho/2023	Total do Mes	1,5400	2.540,11	3.911,7647

CENTRAIS DE ABASTECIMENTO DE GOIAS
SISTEMA NACIONAL DE CENTRAIS DE ABASTECIMENTO

Pagina.: 5

Emitido: 14/02/2024

Hora....: 16:00:01



PARTICIPACAO DOS MUNICIPIOS NA OFERTA - SINTETICO

TODOS PRODUTOS....

T-Tonelada - K-Kilo

Periodo : 01/01/2023 Ate 31/12/2023

Estado	Mes	Produto	Quantidade (T)	Preco Medio (T/R\$)	Valor (R\$)
Estado : GO Periodo : 01/01/2023 Ate 31/12/2023					
BRAZABRANTES					
	Agosto/2023	Total do Mes	43,5400	4.525,15	197.025,0002
	Setembro/2023	Total do Mes	52,2170	4.121,11	215.191,9097
	Outubro/2023	Total do Mes	22,3720	5.081,30	113.678,8891
	Novembro/2023	Total do Mes	20,4000	3.509,80	71.600,0000
		TOTAL DA CIDADE>>>	281,7960	3.352,73	944.786,6758
BURITI ALEGRE					
	Janeiro/2023	Total do Mes	15,0000	1.277,78	19.166,6664
	Junho/2023	Total do Mes	17,5000	1.715,15	30.015,1516
	Agosto/2023	Total do Mes	3,3220	3.779,68	12.556,1111
	Outubro/2023	Total do Mes	16,2500	1.411,11	22.930,5557
	Novembro/2023	Total do Mes	8,0750	1.962,50	15.847,1875
		TOTAL DA CIDADE>>>	60,1470	1.671,17	100.515,6723
CABECEIRAS					
	Junho/2023	Total do Mes	0,2200	3.917,11	861,7647
	Outubro/2023	Total do Mes	38,0380	3.990,40	151.786,6671
	Novembro/2023	Total do Mes	29,6780	3.252,84	96.537,8125
	Dezembro/2023	Total do Mes	5,9400	3.771,31	22.401,5625
		TOTAL DA CIDADE>>>	73,8760	3.676,27	271.587,8068
CALDAS NOVAS					
	Abril/2023	Total do Mes	0,0320	1.000,00	32,0000
	Junho/2023	Total do Mes	37,0300	2.389,75	88.492,3350
	Julho/2023	Total do Mes	8,6590	4.485,98	38.844,1177
	Agosto/2023	Total do Mes	3,1900	7.398,99	23.602,7778
	Setembro/2023	Total do Mes	1,3000	1.538,46	2.000,0000
	Outubro/2023	Total do Mes	7,2800	2.065,93	15.040,0002
		TOTAL DA CIDADE>>>	57,4910	2.922,39	168.011,2307
CALDAZINHA					
	Janeiro/2023	Total do Mes	18,2280	2.970,82	54.152,0834
	Fevereiro/2023	Total do Mes	39,3390	2.252,32	88.604,0000
	Março/2023	Total do Mes	22,0870	2.907,35	64.214,5555
	Abril/2023	Total do Mes	12,6200	6.795,26	85.756,1444
	Mai/2023	Total do Mes	122,7870	2.614,41	321.014,9989
	Junho/2023	Total do Mes	462,1640	3.310,66	1.530.067,2582
	Julho/2023	Total do Mes	96,5170	3.317,16	320.162,6330
	Agosto/2023	Total do Mes	115,1420	2.526,47	290.902,4617
	Setembro/2023	Total do Mes	113,7880	2.310,28	262.882,4064
	Outubro/2023	Total do Mes	83,4810	2.536,18	211.723,1095
	Novembro/2023	Total do Mes	176,0270	3.306,97	582.115,9457
	Dezembro/2023	Total do Mes	129,7600	3.586,56	465.391,6230
		TOTAL DA CIDADE>>>	1.391,9400	3.072,68	4.276.987,2197
CAMPESTRE DE GOIAS					
	Janeiro/2023	Total do Mes	209,4920	2.298,60	481.537,3101
	Fevereiro/2023	Total do Mes	24,7240	2.166,67	53.568,6661
	Março/2023	Total do Mes	39,3700	4.509,08	177.522,5899
	Abril/2023	Total do Mes	78,4600	3.120,34	244.821,6663
	Mai/2023	Total do Mes	13,6700	5.266,80	71.997,2221
	Junho/2023	Total do Mes	35,4200	4.474,71	158.494,1186
	Julho/2023	Total do Mes	31,2240	2.835,45	88.533,9664
	Agosto/2023	Total do Mes	38,5640	2.831,03	109.175,6936
	Setembro/2023	Total do Mes	27,6340	3.869,96	106.942,5000
	Outubro/2023	Total do Mes	38,9490	4.283,56	166.840,2769
	Novembro/2023	Total do Mes	35,7860	3.079,99	110.220,3750



CENTRAIS DE ABASTECIMENTO DE GOIAS
SISTEMA NACIONAL DE CENTRAIS DE ABASTECIMENTO

Pagina.: 6

Emitido: 14/02/2024

Hora....: 16:00:01

PARTICIPACAO DOS MUNICIPIOS NA OFERTA - SINTETICO

TODOS PRODUTOS....

T-Tonelada - K-Kilo

Periodo : 01/01/2023 Ate 31/12/2023

Estado	Mes	Produto	Quantidade (T)	Preco Medio (T/R\$)	Valor (R\$)
Estado : GO Período : 01/01/2023 Ate 31/12/2023					
CAMPESTRE DE GOIAS					
	Dezembro/2023	Total do Mes	97,8890	3.138,75	307.248,8405
		TOTAL DA CIDADE>>>	671,1820	3.094,40	2.076.903,2255
CAMPINACU					
	Junho/2023	Total do Mes	0,4000	1.500,00	600,0000
		TOTAL DA CIDADE>>>	0,4000	1.500,00	600,0000
CAMPO ALEGRE DE GOIAS					
	Junho/2023	Total do Mes	1,6150	2.514,11	4.060,2941
	Julho/2023	Total do Mes	78,0700	3.132,02	244.516,6577
	Agosto/2023	Total do Mes	456,4000	2.164,05	987.670,8501
	Setembro/2023	Total do Mes	42,0900	2.071,34	87.182,8125
	Outubro/2023	Total do Mes	52,9750	2.085,96	110.503,4730
	Novembro/2023	Total do Mes	22,5700	1.913,91	43.196,8750
	Dezembro/2023	Total do Mes	30,0000	1.500,00	45.000,0000
		TOTAL DA CIDADE>>>	683,7200	2.226,25	1.522.130,9624
CAMPO LIMPO DE GOIAS					
	Janeiro/2023	Total do Mes	2.552,6240	4.076,95	10.406.917,0771
	Fevereiro/2023	Total do Mes	2.730,9660	3.653,25	9.976.893,5629
	Março/2023	Total do Mes	2.709,6170	2.797,83	7.581.059,1059
	Abril/2023	Total do Mes	3.360,0680	2.528,31	8.495.281,2362
	Mai/2023	Total do Mes	2.175,2070	2.707,60	5.889.595,3765
	Junho/2023	Total do Mes	3.657,6530	2.347,11	8.584.927,6870
	Julho/2023	Total do Mes	3.799,7780	2.445,42	9.292.038,7318
	Agosto/2023	Total do Mes	2.727,9590	2.162,03	5.897.916,8450
	Setembro/2023	Total do Mes	3.091,3230	2.398,05	7.413.133,4236
	Outubro/2023	Total do Mes	2.738,7640	2.393,26	6.554.572,1467
	Novembro/2023	Total do Mes	2.528,4720	2.794,11	7.064.832,0387
	Dezembro/2023	Total do Mes	2.645,1880	3.076,63	8.138.277,2184
		TOTAL DA CIDADE>>>	34.717,6190	2.744,87	95.295.444,4498
CAMPOS VERDES					
	Fevereiro/2023	Total do Mes	10,0320	2.590,91	25.992,0000
	Março/2023	Total do Mes	5,7640	2.904,04	16.738,8889
	Abril/2023	Total do Mes	18,1940	4.633,84	84.308,0752
	Mai/2023	Total do Mes	12,7540	4.665,86	59.508,3335
	Junho/2023	Total do Mes	54,9780	3.886,81	213.688,8246
	Julho/2023	Total do Mes	61,7280	3.305,17	204.021,7653
	Agosto/2023	Total do Mes	14,1880	4.030,75	57.188,3335
	Setembro/2023	Total do Mes	25,2180	2.977,44	75.085,0000
	Outubro/2023	Total do Mes	352,6920	2.200,12	775.963,3338
	Novembro/2023	Total do Mes	111,7630	3.248,80	363.096,1581
		TOTAL DA CIDADE>>>	667,3110	2.810,67	1.875.590,7129
CARMO DO RIO VERDE					
	Janeiro/2023	Total do Mes	27,0960	6.087,96	164.959,4455
	Fevereiro/2023	Total do Mes	42,6600	6.021,10	256.860,0010
	Março/2023	Total do Mes	16,5000	5.444,44	89.833,3337
	Abril/2023	Total do Mes	22,8000	4.587,58	104.596,8750
	Mai/2023	Total do Mes	34,9320	5.949,07	207.813,0560
	Junho/2023	Total do Mes	42,2340	5.404,65	228.259,9996
	Agosto/2023	Total do Mes	6,6860	6.240,69	41.725,2777
	Setembro/2023	Total do Mes	7,0760	7.120,09	50.381,7500
	Outubro/2023	Total do Mes	11,8840	7.045,21	83.725,3214
	Novembro/2023	Total do Mes	13,8080	5.333,86	73.650,0000
	Dezembro/2023	Total do Mes	28,3140	14.414,84	408.141,8750



CENTRAIS DE ABASTECIMENTO DE GOIAS
SISTEMA NACIONAL DE CENTRAIS DE ABASTECIMENTO

Pagina.: 7

Emitido: 14/02/2024

Hora....: 16:00:01

PARTICIPACAO DOS MUNICIPIOS NA OFERTA - SINTETICO

TODOS PRODUTOS....

T-Tonelada - K-Kilo

Periodo : 01/01/2023 Ate 31/12/2023

Estado	Mes	Produto	Quantidade (T)	Preco Medio (T/R\$)	Valor (R\$)
Estado : GO Período : 01/01/2023 Ate 31/12/2023					
CASTELANDIA					
		TOTAL DA CIDADE>>>	253,9900	6.732,34	1.709.946,9349
CASTELANDIA					
	Junho/2023	Total do Mes	3,5200	3.917,11	13.788,2354
		TOTAL DA CIDADE>>>	3,5200	3.917,11	13.788,2354
CATALAO					
	Janeiro/2023	Total do Mes	105,0000	4.800,00	504.000,0000
	Fevereiro/2023	Total do Mes	58,0000	10.540,57	611.353,3327
	Março/2023	Total do Mes	257,0000	1.782,31	458.053,3614
	Abril/2023	Total do Mes	44,0000	4.254,55	187.200,0000
	Maio/2023	Total do Mes	133,8000	8.703,86	1.164.576,4712
	Junho/2023	Total do Mes	130,4320	4.732,39	617.255,2948
	Julho/2023	Total do Mes	80,5000	7.103,30	571.815,5066
	Agosto/2023	Total do Mes	283,4400	3.345,09	948.133,3342
	Setembro/2023	Total do Mes	97,0000	10.077,00	977.468,7500
	Outubro/2023	Total do Mes	138,5000	3.163,26	438.111,1093
	Novembro/2023	Total do Mes	352,0000	2.532,95	891.600,0000
	Dezembro/2023	Total do Mes	180,3000	11.984,36	2.160.779,8573
		TOTAL DA CIDADE>>>	1.859,9720	5.123,92	9.530.347,0175
CATURAI					
	Janeiro/2023	Total do Mes	8,8200	2.073,49	18.288,1945
	Fevereiro/2023	Total do Mes	2,7540	2.372,67	6.534,3333
	Março/2023	Total do Mes	130,0000	1.400,00	182.000,0000
	Abril/2023	Total do Mes	5,7150	2.702,83	15.446,6667
	Maio/2023	Total do Mes	3,4960	3.502,81	12.245,8332
	Junho/2023	Total do Mes	288,3060	2.257,10	650.736,2544
	Julho/2023	Total do Mes	15,7050	2.449,58	38.470,5905
	Agosto/2023	Total do Mes	46,7760	2.449,98	114.600,1403
	Setembro/2023	Total do Mes	20,4260	2.092,86	42.748,7504
	Outubro/2023	Total do Mes	27,2260	2.533,95	68.989,4446
	Novembro/2023	Total do Mes	1,5680	3.058,04	4.795,0000
	Dezembro/2023	Total do Mes	131,4318	2.279,12	299.548,2306
		TOTAL DA CIDADE>>>	682,2238	2.131,86	1.454.403,4385
CERES					
	Janeiro/2023	Total do Mes	16,0000	1.756,94	28.111,1112
	Abril/2023	Total do Mes	16,2500	1.340,00	21.775,0000
	Maio/2023	Total do Mes	0,0150	9.777,78	146,6667
	Junho/2023	Total do Mes	320,4000	1.168,73	374.461,8566
	Agosto/2023	Total do Mes	309,0000	1.168,93	361.200,0000
	Setembro/2023	Total do Mes	341,3050	876,68	299.215,0000
	Outubro/2023	Total do Mes	33,0000	1.770,03	58.411,1032
	Novembro/2023	Total do Mes	290,2800	1.293,75	375.549,7500
	Dezembro/2023	Total do Mes	19,6250	2.578,42	50.601,5625
		TOTAL DA CIDADE>>>	1.345,8750	1.166,14	1.569.472,0502
CEZARINA					
	Janeiro/2023	Total do Mes	2,9600	2.708,33	8.016,6668
	Fevereiro/2023	Total do Mes	2,3400	2.583,33	6.045,0000
	Maio/2023	Total do Mes	2,3160	3.415,13	7.909,4445
	Junho/2023	Total do Mes	3,4350	2.320,33	7.970,3298
	Agosto/2023	Total do Mes	14,4000	2.523,15	36.333,3336
	Setembro/2023	Total do Mes	6,2640	2.864,58	17.943,7500
		TOTAL DA CIDADE>>>	31,7150	2.655,48	84.218,5247
CIDADE OCIDENTAL					



CENTRAIS DE ABASTECIMENTO DE GOIAS
SISTEMA NACIONAL DE CENTRAIS DE ABASTECIMENTO

Pagina.: 8

Emitido: 14/02/2024

Hora....: 16:00:01

PARTICIPACAO DOS MUNICIPIOS NA OFERTA - SINTETICO

TODOS PRODUTOS....

T-Tonelada - K-Kilo

Periodo : 01/01/2023 Ate 31/12/2023

Estado	Mes	Produto	Quantidade (T)	Preco Medio (T/R\$)	Valor (R\$)
Estado : GO Período : 01/01/2023 Ate 31/12/2023					
CIDADE OCIDENTAL					
	Setembro/2023	Total do Mes	0,2700	3.611,11	975,0000
		TOTAL DA CIDADE>>>	0,2700	3.611,11	975,0000
COCALZINHO DE GOIAS					
	Janeiro/2023	Total do Mes	7,0560	3.893,85	27.475,0000
	Fevereiro/2023	Total do Mes	10,0920	3.545,58	35.781,9997
	Março/2023	Total do Mes	6,0600	3.230,20	19.575,0001
	Abril/2023	Total do Mes	33,5420	6.031,32	202.302,6068
	Mai/2023	Total do Mes	46,4160	4.005,16	185.903,3328
	Junho/2023	Total do Mes	65,9060	3.650,96	240.620,4712
	Julho/2023	Total do Mes	141,4810	3.104,61	439.243,4766
	Agosto/2023	Total do Mes	26,7120	3.649,77	97.492,6604
	Setembro/2023	Total do Mes	23,8990	4.699,87	112.322,3125
	Outubro/2023	Total do Mes	160,9120	4.826,26	776.602,6972
	Novembro/2023	Total do Mes	46,9600	3.008,22	141.266,1398
	Dezembro/2023	Total do Mes	18,3740	4.517,17	82.998,4015
		TOTAL DA CIDADE>>>	587,4100	4.020,33	2.361.584,0986
CORREGO DO OURO					
	Fevereiro/2023	Total do Mes	220,7000	4.873,37	1.075.553,3316
	Julho/2023	Total do Mes	27,0000	5.422,23	146.400,3271
		TOTAL DA CIDADE>>>	247,7000	4.933,20	1.221.953,6587
CORUMBA DE GOIAS					
	Janeiro/2023	Total do Mes	375,2360	4.320,24	1.621.110,5515
	Fevereiro/2023	Total do Mes	815,0380	4.364,07	3.556.879,2914
	Março/2023	Total do Mes	836,0550	3.094,08	2.586.818,0569
	Abril/2023	Total do Mes	333,0530	5.841,96	1.945.682,4714
	Mai/2023	Total do Mes	406,2380	4.442,63	1.804.766,2172
	Junho/2023	Total do Mes	754,0350	3.767,50	2.840.823,8445
	Julho/2023	Total do Mes	486,3580	3.373,45	1.640.704,5243
	Agosto/2023	Total do Mes	1.147,4360	4.559,15	5.231.337,9287
	Setembro/2023	Total do Mes	156,5970	4.454,08	697.495,0000
	Outubro/2023	Total do Mes	754,6610	4.168,07	3.145.477,2443
	Novembro/2023	Total do Mes	997,1930	3.619,28	3.609.120,5536
	Dezembro/2023	Total do Mes	1.026,9920	3.968,39	4.075.499,9001
		TOTAL DA CIDADE>>>	8.088,8920	4.049,47	32.755.715,5839
CRISTALINA					
	Janeiro/2023	Total do Mes	3.116,8250	2.534,83	7.900.631,1325
	Fevereiro/2023	Total do Mes	3.259,3140	2.906,15	9.472.050,3477
	Março/2023	Total do Mes	2.470,5410	3.506,69	8.663.416,0790
	Abril/2023	Total do Mes	2.226,2880	2.998,86	6.676.318,3084
	Mai/2023	Total do Mes	2.704,6650	3.009,15	8.138.733,8372
	Junho/2023	Total do Mes	4.904,6260	3.289,81	16.135.277,3727
	Julho/2023	Total do Mes	8.495,1790	3.138,84	26.664.988,0892
	Agosto/2023	Total do Mes	2.262,7860	3.080,43	6.970.342,9158
	Setembro/2023	Total do Mes	4.844,9830	2.529,41	12.254.971,6160
	Outubro/2023	Total do Mes	5.209,4810	2.941,22	15.322.245,0378
	Novembro/2023	Total do Mes	3.829,4360	3.652,78	13.988.093,6837
	Dezembro/2023	Total do Mes	2.346,5770	4.644,36	10.898.339,2580
		TOTAL DA CIDADE>>>	45.670,7010	3.132,98	143.085.407,6780
CRISTIANOPOLIS					
	Junho/2023	Total do Mes	9,9000	3.586,60	35.507,3531
	Novembro/2023	Total do Mes	2,5000	1.941,18	4.852,9412
		TOTAL DA CIDADE>>>	12,4000	3.254,86	40.360,2943

CENTRAIS DE ABASTECIMENTO DE GOIAS
SISTEMA NACIONAL DE CENTRAIS DE ABASTECIMENTO

Pagina.: 9

Emitido: 14/02/2024

Hora....: 16:00:01



PARTICIPACAO DOS MUNICIPIOS NA OFERTA - SINTETICO

TODOS PRODUTOS....

T-Tonelada - K-Kilo

Periodo : 01/01/2023 Ate 31/12/2023

Estado	Mes	Produto	Quantidade (T)	Preco Medio (T/R\$)	Valor (R\$)
Estado : GO Período : 01/01/2023 Ate 31/12/2023					
CRIXAS					
	Março/2023	Total do Mes	88,0000	2.694,44	237.111,0720
	Maio/2023	Total do Mes	14,0000	2.583,33	36.166,6620
	Junho/2023	Total do Mes	27,0000	1.864,71	50.347,0620
	Setembro/2023	Total do Mes	1,0000	1.818,75	1.818,7500
	Outubro/2023	Total do Mes	0,6400	3.970,49	2.541,1111
	Novembro/2023	Total do Mes	233,5600	1.636,81	382.294,0000
		TOTAL DA CIDADE>>>	364,2000	1.950,24	710.278,6571
CROMINIA					
	Novembro/2023	Total do Mes	183,6000	2.201,39	404.175,0000
		TOTAL DA CIDADE>>>	183,6000	2.201,39	404.175,0000
CUMARI					
	Junho/2023	Total do Mes	8,4920	3.917,11	33.264,1178
	Setembro/2023	Total do Mes	12,3200	3.835,23	47.250,0000
	Dezembro/2023	Total do Mes	16,9400	3.771,31	63.885,9375
		TOTAL DA CIDADE>>>	37,7520	3.824,96	144.400,0553
DAMIANOPOLIS					
	Maio/2023	Total do Mes	0,9080	4.822,26	4.378,6111
		TOTAL DA CIDADE>>>	0,9080	4.822,26	4.378,6111
DAMOLANDIA					
	Janeiro/2023	Total do Mes	138,7892	3.899,78	541.247,6701
	Fevereiro/2023	Total do Mes	143,1290	2.467,19	353.125,8308
	Março/2023	Total do Mes	161,3390	4.640,24	748.652,0936
	Abril/2023	Total do Mes	82,7410	5.304,69	438.915,5947
	Maio/2023	Total do Mes	135,7710	5.210,09	707.378,8875
	Junho/2023	Total do Mes	276,9940	4.228,99	1.171.405,3303
	Julho/2023	Total do Mes	462,5344	3.020,32	1.397.001,0640
	Agosto/2023	Total do Mes	391,3420	2.936,63	1.149.225,4933
	Setembro/2023	Total do Mes	209,8610	3.871,34	812.443,2815
	Outubro/2023	Total do Mes	284,9850	4.111,48	1.171.709,1078
	Novembro/2023	Total do Mes	359,1940	2.993,06	1.075.089,4423
	Dezembro/2023	Total do Mes	163,2620	3.911,52	638.602,6844
		TOTAL DA CIDADE>>>	2.809,9416	3.631,68	10.204.796,4803
DIVINOPOLIS DE GOIAS					
	Agosto/2023	Total do Mes	9,2450	2.319,60	21.444,7142
		TOTAL DA CIDADE>>>	9,2450	2.319,60	21.444,7142
EDEALINA					
	Fevereiro/2023	Total do Mes	12,0000	1.483,33	17.800,0002
	Junho/2023	Total do Mes	2,6400	2.540,11	6.705,8824
		TOTAL DA CIDADE>>>	14,6400	1.673,90	24.505,8826
FIRMINOPOLIS					
	Junho/2023	Total do Mes	6,5000	2.293,21	14.905,8824
		TOTAL DA CIDADE>>>	6,5000	2.293,21	14.905,8824
FLORES DE GOIAS					
	Junho/2023	Total do Mes	15,6000	1.864,71	29.089,4136
	Agosto/2023	Total do Mes	13,1750	1.952,86	25.728,8830
		TOTAL DA CIDADE>>>	28,7750	1.905,07	54.818,2966
FORMOSA					
	Janeiro/2023	Total do Mes	19,5300	4.665,47	91.116,6658
	Fevereiro/2023	Total do Mes	17,2250	4.601,60	79.262,5006
	Março/2023	Total do Mes	3,8000	4.583,33	17.416,6665
	Abril/2023	Total do Mes	14,7100	6.759,18	99.427,4887
	Maio/2023	Total do Mes	27,0620	5.792,71	156.762,3854



CENTRAIS DE ABASTECIMENTO DE GOIAS
SISTEMA NACIONAL DE CENTRAIS DE ABASTECIMENTO

Pagina.: 10
Emitido: 14/02/2024
Hora....: 16:00:01

PARTICIPACAO DOS MUNICIPIOS NA OFERTA - SINTETICO
TODOS PRODUTOS....
T-Tonelada - K-Kilo
Periodo : 01/01/2023 Ate 31/12/2023

Estado Cidade	Mes	Produto	Quantidade (T)	Preco Medio (T/R\$)	Valor (R\$)
Estado : GO Perodo : 01/01/2023 Ate 31/12/2023					
FORMOSA					
	Junho/2023	Total do Mes	22,1870	3.594,44	79.749,8751
	Julho/2023	Total do Mes	2,7000	3.250,15	8.775,4011
	Agosto/2023	Total do Mes	10,5950	14.668,08	155.408,3334
	Setembro/2023	Total do Mes	11,9200	14.434,12	172.054,6875
	Outubro/2023	Total do Mes	3,3100	16.562,47	54.821,7779
	Novembro/2023	Total do Mes	29,0500	9.141,36	265.556,3750
	Dezembro/2023	Total do Mes	84,0300	3.746,47	314.815,6675
		TOTAL DA CIDADE>>>	246,1190	6.074,98	1.495.167,8245
FORMOSO					
	Março/2023	Total do Mes	2,2500	5.111,11	11.500,0001
	Mai/2023	Total do Mes	11,0000	4.924,24	54.166,6665
	Julho/2023	Total do Mes	1,4700	15.134,45	22.247,6471
	Agosto/2023	Total do Mes	4,1000	17.731,71	72.700,0001
		TOTAL DA CIDADE>>>	18,8200	8.534,24	160.614,3138
GAMELEIRA DE GOIAS					
	Janeiro/2023	Total do Mes	85,0350	2.041,40	173.590,1778
	Fevereiro/2023	Total do Mes	399,0110	2.990,11	1.193.086,8543
	Março/2023	Total do Mes	811,6920	3.200,83	2.598.091,6471
	Abril/2023	Total do Mes	711,0510	3.027,42	2.152.648,8814
	Mai/2023	Total do Mes	117,3990	4.368,43	512.848,9696
	Junho/2023	Total do Mes	201,1740	3.534,26	711.002,1572
	Julho/2023	Total do Mes	192,7680	3.413,11	657.938,3526
	Agosto/2023	Total do Mes	317,2970	3.393,48	1.076.739,9225
	Setembro/2023	Total do Mes	377,7165	4.693,18	1.772.691,0245
	Outubro/2023	Total do Mes	882,0985	4.390,31	3.872.690,0035
	Novembro/2023	Total do Mes	407,7060	3.381,23	1.378.546,2798
	Dezembro/2023	Total do Mes	255,8530	3.411,20	872.764,7914
		TOTAL DA CIDADE>>>	4.758,8010	3.566,58	16.972.639,0617
GOIANAPOLIS					
	Janeiro/2023	Total do Mes	6.288,4692	3.345,07	21.035.339,4927
	Fevereiro/2023	Total do Mes	3.178,3898	3.303,98	10.501.348,2210
	Março/2023	Total do Mes	5.522,5728	3.393,58	18.741.310,3287
	Abril/2023	Total do Mes	4.556,8865	4.235,69	19.301.558,5966
	Mai/2023	Total do Mes	7.506,6402	3.361,85	25.236.226,3600
	Junho/2023	Total do Mes	4.403,0490	3.275,69	14.423.044,3934
	Julho/2023	Total do Mes	4.693,0090	2.936,13	13.779.285,1728
	Agosto/2023	Total do Mes	4.981,0320	3.434,30	17.106.368,4310
	Setembro/2023	Total do Mes	5.132,7756	3.347,36	17.181.239,6275
	Outubro/2023	Total do Mes	5.764,2068	3.490,57	20.120.340,5049
	Novembro/2023	Total do Mes	5.251,4020	3.481,94	18.285.050,6894
	Dezembro/2023	Total do Mes	8.113,1710	3.943,09	31.990.949,3408
		TOTAL DA CIDADE>>>	65.391,6039	3.482,13	227.702.061,1588
GOIANDIRA					
	Junho/2023	Total do Mes	6,6000	2.540,11	16.764,7059
	Agosto/2023	Total do Mes	5,7600	2.812,50	16.200,0000
	Dezembro/2023	Total do Mes	2,0000	3.843,75	7.687,5000
		TOTAL DA CIDADE>>>	14,3600	2.830,93	40.652,2059
GOIANESIA					
	Junho/2023	Total do Mes	33,1460	2.387,83	79.147,0176
	Agosto/2023	Total do Mes	0,3000	10.333,33	3.099,9999
	Outubro/2023	Total do Mes	2,2500	3.074,07	6.916,6667
		TOTAL DA CIDADE>>>	35,6960	2.497,86	89.163,6842



CENTRAIS DE ABASTECIMENTO DE GOIAS
SISTEMA NACIONAL DE CENTRAIS DE ABASTECIMENTO

Pagina.: 11

Emitido: 14/02/2024

Hora....: 16:00:01

PARTICIPACAO DOS MUNICIPIOS NA OFERTA - SINTETICO

TODOS PRODUTOS....

T-Tonelada - K-Kilo

Periodo : 01/01/2023 Ate 31/12/2023

Estado	Mes	Produto	Quantidade (T)	Preco Medio (T/R\$)	Valor (R\$)
Estado : GO Período : 01/01/2023 Ate 31/12/2023					
GOIANIA					
	Janeiro/2023	Total do Mes	2.735,5455	3.691,37	10.097.911,6441
	Fevereiro/2023	Total do Mes	2.038,2410	3.716,65	7.575.436,8450
	Março/2023	Total do Mes	2.256,3623	3.583,43	8.085.511,3222
	Abril/2023	Total do Mes	2.038,3676	3.579,67	7.296.681,4616
	Mai/2023	Total do Mes	2.735,0047	3.487,89	9.539.402,1585
	Junho/2023	Total do Mes	4.782,3012	3.622,52	17.324.003,1899
	Julho/2023	Total do Mes	4.299,4460	3.492,06	15.013.931,5328
	Agosto/2023	Total do Mes	8.983,1724	3.447,27	30.967.429,1357
	Setembro/2023	Total do Mes	2.801,6933	3.326,02	9.318.497,7272
	Outubro/2023	Total do Mes	3.136,6118	3.246,64	10.183.456,2482
	Novembro/2023	Total do Mes	6.142,7585	3.506,02	21.536.663,9211
	Dezembro/2023	Total do Mes	4.336,1746	3.728,11	16.165.746,7797
		TOTAL DA CIDADE>>>	46.285,6789	3.523,87	163.104.671,9660
GOIANIRA					
	Janeiro/2023	Total do Mes	54,0840	1.548,83	83.766,9448
	Fevereiro/2023	Total do Mes	12,1010	3.389,27	41.013,5003
	Março/2023	Total do Mes	30,0900	1.633,73	49.158,8890
	Abril/2023	Total do Mes	106,5000	1.986,93	211.608,0009
	Mai/2023	Total do Mes	61,4700	3.844,37	236.313,3334
	Junho/2023	Total do Mes	185,3420	2.285,44	423.588,0930
	Julho/2023	Total do Mes	80,6860	2.125,92	171.532,2210
	Agosto/2023	Total do Mes	96,4570	3.042,81	293.500,5397
	Setembro/2023	Total do Mes	304,6470	1.719,02	523.694,1251
	Outubro/2023	Total do Mes	120,0430	2.484,49	298.246,0690
	Novembro/2023	Total do Mes	77,8060	3.638,52	283.098,3514
	Dezembro/2023	Total do Mes	102,0550	3.943,59	402.462,8080
		TOTAL DA CIDADE>>>	1.231,2810	2.451,09	3.017.982,8756
GOIAS					
	Mai/2023	Total do Mes	0,6280	3.579,26	2.247,7778
	Junho/2023	Total do Mes	28,2770	3.062,12	86.587,6978
	Julho/2023	Total do Mes	5,5730	3.539,89	19.727,8240
	Agosto/2023	Total do Mes	28,4580	2.702,78	76.915,8090
	Setembro/2023	Total do Mes	22,4000	2.226,56	49.875,0000
	Outubro/2023	Total do Mes	51,3400	1.596,96	81.988,1286
	Novembro/2023	Total do Mes	17,8400	1.745,67	31.142,6916
	Dezembro/2023	Total do Mes	58,6010	1.762,52	103.285,2658
		TOTAL DA CIDADE>>>	213,1170	2.119,82	451.770,1946
GOIATUBA					
	Dezembro/2023	Total do Mes	1,5200	1.465,52	2.227,5862
		TOTAL DA CIDADE>>>	1,5200	1.465,52	2.227,5862
GUAPO					
	Janeiro/2023	Total do Mes	93,5700	2.770,81	259.265,0021
	Fevereiro/2023	Total do Mes	100,1720	2.226,46	223.029,0001
	Março/2023	Total do Mes	82,5420	2.340,14	193.159,6641
	Abril/2023	Total do Mes	104,3520	1.812,27	189.114,0014
	Mai/2023	Total do Mes	98,7480	1.237,15	122.165,8337
	Junho/2023	Total do Mes	232,5930	1.536,72	357.430,5003
	Julho/2023	Total do Mes	128,9570	1.635,94	210.965,5468
	Agosto/2023	Total do Mes	199,4730	1.735,22	346.129,9864
	Setembro/2023	Total do Mes	178,8780	1.998,53	357.493,1256
	Outubro/2023	Total do Mes	406,6500	3.181,29	1.293.670,7597
	Novembro/2023	Total do Mes	51,2420	3.841,49	196.845,4412



CENTRAIS DE ABASTECIMENTO DE GOIAS
SISTEMA NACIONAL DE CENTRAIS DE ABASTECIMENTO

Pagina.: 12
Emitido: 14/02/2024
Hora....: 16:00:01

PARTICIPACAO DOS MUNICIPIOS NA OFERTA - SINTETICO
TODOS PRODUTOS....
T-Tonelada - K-Kilo
Periodo : 01/01/2023 Ate 31/12/2023

Estado Cidade	Mes	Produto	Quantidade (T)	Preco Medio (T/R\$)	Valor (R\$)
Estado : GO Período : 01/01/2023 Ate 31/12/2023					
GUAPO	Dezembro/2023	Total do Mes	31,0790	4.513,67	140.280,2944
		TOTAL DA CIDADE>>>	1.708,2560	2.276,91	3.889.549,1558
GUARAITA	Julho/2023	Total do Mes	6,9494	2.579,66	17.927,1067
		TOTAL DA CIDADE>>>	6,9494	2.579,66	17.927,1067
HEITORAI	Junho/2023	Total do Mes	1,8000	6.156,86	11.082,3529
	Outubro/2023	Total do Mes	2,2500	7.666,67	17.250,0000
		TOTAL DA CIDADE>>>	4,0500	6.995,64	28.332,3529
HIDROLANDIA	Janeiro/2023	Total do Mes	549,8810	3.165,97	1.740.905,0440
	Fevereiro/2023	Total do Mes	1.037,1900	2.631,16	2.729.009,9320
	Março/2023	Total do Mes	861,8150	2.467,83	2.126.813,8834
	Abril/2023	Total do Mes	350,4390	3.240,25	1.135.510,0004
	Mai/2023	Total do Mes	331,9330	2.025,08	672.190,5034
	Junho/2023	Total do Mes	1.138,2290	2.413,64	2.747.280,6997
	Julho/2023	Total do Mes	781,3845	2.730,84	2.133.832,4541
	Agosto/2023	Total do Mes	2.866,6365	2.246,43	6.439.691,3574
	Setembro/2023	Total do Mes	1.715,5990	2.639,35	4.528.060,9063
	Outubro/2023	Total do Mes	2.319,5770	2.312,68	5.364.431,8268
	Novembro/2023	Total do Mes	812,8790	2.316,33	1.882.897,7745
	Dezembro/2023	Total do Mes	1.370,7780	2.691,42	3.689.344,0527
		TOTAL DA CIDADE>>>	14.136,3410	2.489,33	35.189.968,4347
HIDROLINA	Julho/2023	Total do Mes	19,1880	2.924,86	56.122,2145
	Agosto/2023	Total do Mes	220,0000	3.008,08	661.777,7760
	Setembro/2023	Total do Mes	0,4000	4.062,50	1.625,0000
	Novembro/2023	Total do Mes	198,6000	4.171,99	828.556,2500
		TOTAL DA CIDADE>>>	438,1880	3.532,92	1.548.081,2405
INDIARA	Fevereiro/2023	Total do Mes	1,5640	3.127,45	4.891,3333
	Março/2023	Total do Mes	90,0000	4.431,82	398.863,6200
	Mai/2023	Total do Mes	36,1000	2.909,74	105.041,6547
	Junho/2023	Total do Mes	0,2280	6.195,05	1.412,4706
	Julho/2023	Total do Mes	106,1550	6.804,64	722.346,0379
	Agosto/2023	Total do Mes	20,4900	2.663,30	54.570,9726
	Setembro/2023	Total do Mes	13,2000	20.795,45	274.500,0000
	Outubro/2023	Total do Mes	1,8300	6.000,00	10.980,0000
	Novembro/2023	Total do Mes	0,5900	5.331,88	3.145,8065
	Dezembro/2023	Total do Mes	0,7300	5.028,81	3.671,0345
		TOTAL DA CIDADE>>>	270,8870	5.830,56	1.579.422,9301
INHUMAS	Janeiro/2023	Total do Mes	1.484,4910	3.713,31	5.512.375,3239
	Fevereiro/2023	Total do Mes	1.646,3060	3.508,39	5.775.887,8309
	Março/2023	Total do Mes	1.030,8300	4.545,17	4.685.301,7008
	Abril/2023	Total do Mes	837,6090	3.614,58	3.027.602,2598
	Mai/2023	Total do Mes	1.475,7860	3.321,75	4.902.193,3124
	Junho/2023	Total do Mes	1.456,9240	3.246,59	4.730.032,3823
	Julho/2023	Total do Mes	1.070,6470	2.617,92	2.802.863,0412
	Agosto/2023	Total do Mes	583,1440	4.588,19	2.675.577,5824
	Setembro/2023	Total do Mes	925,8000	3.887,80	3.599.329,5939
	Outubro/2023	Total do Mes	1.345,7320	4.233,80	5.697.565,0672

CENTRAIS DE ABASTECIMENTO DE GOIAS
SISTEMA NACIONAL DE CENTRAIS DE ABASTECIMENTO

Pagina.: 13

Emitido: 14/02/2024

Hora....: 16:00:01



PARTICIPACAO DOS MUNICIPIOS NA OFERTA - SINTETICO

TODOS PRODUTOS....

T-Tonelada - K-Kilo

Periodo : 01/01/2023 Ate 31/12/2023

Estado Cidade	Mes	Produto	Quantidade (T)	Preco Medio (T/R\$)	Valor (R\$)
Estado : GO Período : 01/01/2023 Ate 31/12/2023					
INHUMAS					
	Novembro/2023	Total do Mes	1.170,6650	5.473,72	6.407.897,8281
	Dezembro/2023	Total do Mes	1.648,2100	3.397,37	5.599.586,2512
		TOTAL DA CIDADE>>>	14.676,1440	3.775,94	55.416.212,1741
IPAMERI					
	Fevereiro/2023	Total do Mes	660,4000	1.603,63	1.059.037,9225
	Março/2023	Total do Mes	22,8800	3.209,98	73.444,2988
	Abril/2023	Total do Mes	16,2800	6.318,18	102.860,0000
	Junho/2023	Total do Mes	32,6800	1.467,62	47.961,7650
	Julho/2023	Total do Mes	58,6300	10.832,84	635.129,4107
	Agosto/2023	Total do Mes	163,0500	4.116,99	671.274,9876
	Setembro/2023	Total do Mes	130,0000	867,19	112.734,3750
	Novembro/2023	Total do Mes	13,0000	1.531,25	19.906,2500
	Dezembro/2023	Total do Mes	164,0000	1.500,00	246.000,0000
		TOTAL DA CIDADE>>>	1.260,9200	2.354,11	2.968.349,0096
IPIRANGA DE GOIAS					
	Fevereiro/2023	Total do Mes	330,0000	1.582,92	522.362,0643
	Setembro/2023	Total do Mes	59,9600	863,75	51.790,3125
	Outubro/2023	Total do Mes	555,1400	1.153,70	640.464,7104
	Novembro/2023	Total do Mes	476,6600	1.349,10	643.061,7744
	Dezembro/2023	Total do Mes	928,7600	1.640,49	1.523.624,5120
		TOTAL DA CIDADE>>>	2.350,5200	1.438,53	3.381.303,3736
IPIORA					
	Outubro/2023	Total do Mes	6,4000	1.562,50	10.000,0000
	Novembro/2023	Total do Mes	9,6000	1.562,50	15.000,0000
		TOTAL DA CIDADE>>>	16,0000	1.562,50	25.000,0000
ITABERAÍ					
	Janeiro/2023	Total do Mes	362,1360	1.753,95	635.166,8690
	Fevereiro/2023	Total do Mes	642,6390	2.471,50	1.588.285,2344
	Março/2023	Total do Mes	408,5380	2.976,22	1.215.899,3197
	Abril/2023	Total do Mes	553,1900	2.342,56	1.295.881,6235
	Maió/2023	Total do Mes	448,3030	2.336,27	1.047.355,8377
	Junho/2023	Total do Mes	769,4050	1.805,66	1.389.282,7035
	Julho/2023	Total do Mes	198,3920	3.416,35	677.777,3924
	Agosto/2023	Total do Mes	274,9740	3.657,46	1.005.706,1128
	Setembro/2023	Total do Mes	694,5000	2.498,39	1.735.130,8750
	Outubro/2023	Total do Mes	840,4470	2.488,35	2.091.326,3624
	Novembro/2023	Total do Mes	108,4900	3.165,27	343.399,9597
	Dezembro/2023	Total do Mes	1.121,8330	2.648,92	2.971.647,9791
		TOTAL DA CIDADE>>>	6.422,8470	2.490,62	15.996.860,2692
ITAGUARÍ					
	Janeiro/2023	Total do Mes	541,9980	4.931,31	2.672.761,7147
	Fevereiro/2023	Total do Mes	555,1000	4.298,62	2.386.163,3249
	Março/2023	Total do Mes	484,4500	3.060,84	1.482.824,9680
	Abril/2023	Total do Mes	625,8000	3.284,76	2.055.599,9998
	Maió/2023	Total do Mes	521,0550	2.971,52	1.548.324,6131
	Junho/2023	Total do Mes	511,7560	4.260,43	2.180.298,8049
	Julho/2023	Total do Mes	293,9050	2.390,45	702.565,9439
	Agosto/2023	Total do Mes	81,7710	4.654,60	380.611,0252
	Setembro/2023	Total do Mes	211,3290	4.021,96	849.955,7500
	Outubro/2023	Total do Mes	394,3090	4.214,29	1.661.732,1675
	Novembro/2023	Total do Mes	148,8380	4.991,41	742.911,3264
	Dezembro/2023	Total do Mes	397,3830	5.687,31	2.260.042,1543

CENTRAIS DE ABASTECIMENTO DE GOIAS
SISTEMA NACIONAL DE CENTRAIS DE ABASTECIMENTO

Pagina.: 14

Emitido: 14/02/2024

Hora....: 16:00:01



PARTICIPACAO DOS MUNICIPIOS NA OFERTA - SINTETICO

TODOS PRODUTOS....

T-Tonelada - K-Kilo

Periodo : 01/01/2023 Ate 31/12/2023

Estado	Mes	Produto	Quantidade (T)	Preco Medio (T/R\$)	Valor (R\$)
Estado : GO Periodo : 01/01/2023 Ate 31/12/2023					
ITAGUARU		TOTAL DA CIDADE>>>	4.767,6940	3.969,17	18.923.791,7927
ITAGUARU	Janeiro/2023	Total do Mes	48,0100	8.723,96	418.837,5526
	Fevereiro/2023	Total do Mes	257,9870	5.046,37	1.301.898,3747
	Março/2023	Total do Mes	60,7660	5.046,03	306.627,1106
	Abril/2023	Total do Mes	159,9200	4.692,26	750.386,6680
	Mai/2023	Total do Mes	470,2340	3.300,97	1.552.229,7260
	Junho/2023	Total do Mes	38,7280	6.063,59	234.830,7288
	Julho/2023	Total do Mes	10,1270	7.364,37	74.578,9792
	Agosto/2023	Total do Mes	18,1500	6.748,12	122.478,3312
	Setembro/2023	Total do Mes	107,3530	5.015,14	538.389,9688
	Outubro/2023	Total do Mes	178,9980	5.039,32	902.028,7751
	Novembro/2023	Total do Mes	301,7630	3.914,78	1.181.335,9332
	Dezembro/2023	Total do Mes	157,7800	6.426,58	1.013.986,5436
		TOTAL DA CIDADE>>>	1.809,8160	4.640,03	8.397.608,6918
ITAPACI	Fevereiro/2023	Total do Mes	30,0000	1.525,86	45.775,8615
	Março/2023	Total do Mes	63,0000	1.743,06	109.812,4997
	Mai/2023	Total do Mes	880,0000	1.020,83	898.333,3480
	Junho/2023	Total do Mes	1.900,0000	1.132,35	2.151.470,6050
	Julho/2023	Total do Mes	320,2800	1.000,00	320.280,0000
	Agosto/2023	Total do Mes	914,6200	1.208,34	1.105.175,5540
	Setembro/2023	Total do Mes	97,4800	945,28	92.145,9376
	Novembro/2023	Total do Mes	296,0000	1.293,75	382.950,0000
		TOTAL DA CIDADE>>>	4.501,3800	1.134,31	5.105.943,8058
ITAPIRAPUA	Agosto/2023	Total do Mes	0,1200	3.027,78	363,3333
		TOTAL DA CIDADE>>>	0,1200	3.027,78	363,3333
ITAPURANGA	Janeiro/2023	Total do Mes	2,0000	1.500,00	3.000,0000
	Fevereiro/2023	Total do Mes	116,9000	1.524,98	178.270,0000
	Março/2023	Total do Mes	320,9000	4.092,67	1.313.338,8906
	Abril/2023	Total do Mes	105,0000	1.500,00	157.500,0000
	Mai/2023	Total do Mes	852,2600	2.875,42	2.450.604,9770
	Junho/2023	Total do Mes	65,2540	1.527,13	99.651,5292
	Julho/2023	Total do Mes	162,8690	2.054,23	334.571,1809
	Agosto/2023	Total do Mes	401,1100	3.814,88	1.530.187,4793
	Setembro/2023	Total do Mes	549,5560	2.447,62	1.345.106,3125
	Outubro/2023	Total do Mes	371,7500	2.951,56	1.097.241,0778
	Novembro/2023	Total do Mes	139,3500	2.632,06	366.778,1250
	Dezembro/2023	Total do Mes	76,0000	1.915,95	145.612,5000
		TOTAL DA CIDADE>>>	3.162,9490	2.852,36	9.021.862,0723
ITAUCU	Janeiro/2023	Total do Mes	6,3000	8.379,63	52.791,6666
	Fevereiro/2023	Total do Mes	122,4350	5.474,29	670.244,6647
	Março/2023	Total do Mes	28,6700	4.626,18	132.632,6395
	Abril/2023	Total do Mes	13,1400	4.636,97	60.929,7917
	Mai/2023	Total do Mes	18,5070	4.678,29	86.581,1111
	Junho/2023	Total do Mes	156,2680	4.063,15	634.940,2958
	Julho/2023	Total do Mes	292,2840	2.202,22	643.673,5303
	Agosto/2023	Total do Mes	28,4780	5.242,31	149.290,5556
	Setembro/2023	Total do Mes	9,2120	4.657,95	42.909,0625

CENTRAIS DE ABASTECIMENTO DE GOIAS
SISTEMA NACIONAL DE CENTRAIS DE ABASTECIMENTO

Pagina.: 15

Emitido: 14/02/2024

Hora....: 16:00:01



PARTICIPACAO DOS MUNICIPIOS NA OFERTA - SINTETICO

TODOS PRODUTOS....

T-Tonelada - K-Kilo

Periodo : 01/01/2023 Ate 31/12/2023

Estado Cidade	Mes	Produto	Quantidade (T)	Preco Medio (T/R\$)	Valor (R\$)
Estado : GO Periodo : 01/01/2023 Ate 31/12/2023					
ITAUCU					
	Outubro/2023	Total do Mes	315,8720	4.418,49	1.395.678,3629
	Novembro/2023	Total do Mes	345,8160	3.047,65	1.053.926,2500
	Dezembro/2023	Total do Mes	70,9000	4.997,24	354.304,3439
		TOTAL DA CIDADE>>>	1.407,8820	3.748,82	5.277.902,2746
ITUMBIARA					
	Julho/2023	Total do Mes	17,6000	2.032,09	35.764,7060
	Agosto/2023	Total do Mes	48,4800	2.523,15	122.322,2231
	Setembro/2023	Total do Mes	9,6000	2.864,58	27.500,0000
	Outubro/2023	Total do Mes	34,0000	2.356,90	80.134,5032
	Dezembro/2023	Total do Mes	12,0000	2.447,92	29.375,0000
		TOTAL DA CIDADE>>>	121,6800	2.425,18	295.096,4323
JANDAIA					
	Março/2023	Total do Mes	64,2000	4.431,82	284.522,7156
	Maio/2023	Total do Mes	130,0000	3.382,35	439.705,8900
		TOTAL DA CIDADE>>>	194,2000	3.729,29	724.228,6056
JARAGUA					
	Janeiro/2023	Total do Mes	1.255,2000	2.369,27	2.973.903,3534
	Fevereiro/2023	Total do Mes	571,2200	2.444,85	1.396.548,2828
	Março/2023	Total do Mes	737,0420	3.051,03	2.248.736,1350
	Abril/2023	Total do Mes	816,0760	2.544,00	2.076.093,3027
	Maio/2023	Total do Mes	1.684,9960	2.114,69	3.563.237,8514
	Junho/2023	Total do Mes	1.332,8450	2.516,73	3.354.415,9990
	Julho/2023	Total do Mes	1.177,7500	1.907,50	2.246.556,0879
	Agosto/2023	Total do Mes	1.285,1520	2.859,56	3.674.963,8236
	Setembro/2023	Total do Mes	1.662,1650	2.471,77	4.108.487,1876
	Outubro/2023	Total do Mes	1.862,4430	2.776,81	5.171.652,5122
	Novembro/2023	Total do Mes	799,8580	3.698,59	2.958.343,9738
	Dezembro/2023	Total do Mes	825,7780	3.625,45	2.993.817,8434
		TOTAL DA CIDADE>>>	14.010,5250	2.624,22	36.766.756,3528
JATAI					
	Julho/2023	Total do Mes	48,0000	7.000,00	336.000,0000
	Setembro/2023	Total do Mes	31,5000	7.166,67	225.750,0000
	Outubro/2023	Total do Mes	2,2500	7.666,67	17.250,0000
	Novembro/2023	Total do Mes	62,5000	6.324,50	395.281,3288
		TOTAL DA CIDADE>>>	144,2500	6.754,12	974.281,3288
JESUPOLIS					
	Janeiro/2023	Total do Mes	18,7000	1.483,59	27.743,0557
	Fevereiro/2023	Total do Mes	101,1600	2.792,88	282.527,8155
	Março/2023	Total do Mes	37,4000	3.899,66	145.847,2218
	Abril/2023	Total do Mes	18,5200	2.266,11	41.968,3869
	Maio/2023	Total do Mes	38,2800	4.924,24	188.499,9995
	Junho/2023	Total do Mes	45,9800	3.917,11	180.108,8247
	Julho/2023	Total do Mes	305,0720	1.262,47	385.144,5751
	Agosto/2023	Total do Mes	332,1880	1.276,81	424.141,6666
	Setembro/2023	Total do Mes	59,5040	4.760,65	283.277,5000
	Outubro/2023	Total do Mes	355,7180	1.434,49	510.272,6311
	Novembro/2023	Total do Mes	44,3680	2.437,84	108.162,1875
	Dezembro/2023	Total do Mes	30,3000	1.500,00	45.450,0000
		TOTAL DA CIDADE>>>	1.387,1900	1.890,98	2.623.143,8644
JUSSARA					
	Fevereiro/2023	Total do Mes	30,0000	2.533,33	75.999,9900
	Abril/2023	Total do Mes	30,0000	2.520,00	75.600,0000



CENTRAIS DE ABASTECIMENTO DE GOIAS
SISTEMA NACIONAL DE CENTRAIS DE ABASTECIMENTO

Pagina.: 16

Emitido: 14/02/2024

Hora....: 16:00:01

PARTICIPACAO DOS MUNICIPIOS NA OFERTA - SINTETICO

TODOS PRODUTOS....

T-Tonelada - K-Kilo

Periodo : 01/01/2023 Ate 31/12/2023

Estado	Mes	Produto	Quantidade (T)	Preco Medio (T/R\$)	Valor (R\$)
Estado : GO Período : 01/01/2023 Ate 31/12/2023					
JUSSARA					
	Maio/2023	Total do Mes	17,7500	2.583,33	45.854,1608
	Julho/2023	Total do Mes	0,0750	9.588,23	719,1176
	Agosto/2023	Total do Mes	1,8560	5.771,61	10.712,1109
	Setembro/2023	Total do Mes	0,1000	10.687,50	1.068,7500
	Outubro/2023	Total do Mes	15,0000	2.344,44	35.166,6600
	Novembro/2023	Total do Mes	206,0000	1.293,75	266.512,5000
		TOTAL DA CIDADE>>>	300,7810	1.701,02	511.633,2893
LEOPOLDO DE BULHOES					
	Janeiro/2023	Total do Mes	4.822,1460	3.224,59	15.549.455,0764
	Fevereiro/2023	Total do Mes	4.266,4160	3.638,05	15.521.416,5953
	Março/2023	Total do Mes	2.446,5220	3.517,33	8.605.232,6863
	Abril/2023	Total do Mes	2.901,6400	4.123,65	11.965.335,9207
	Maio/2023	Total do Mes	3.283,3216	3.373,91	11.077.644,1048
	Junho/2023	Total do Mes	3.622,2788	3.402,57	12.325.066,2979
	Julho/2023	Total do Mes	2.758,7206	3.328,77	9.183.150,6021
	Agosto/2023	Total do Mes	2.481,5430	4.090,21	10.150.029,9489
	Setembro/2023	Total do Mes	3.627,4294	3.240,54	11.754.842,1810
	Outubro/2023	Total do Mes	3.680,7036	3.971,86	14.619.247,8051
	Novembro/2023	Total do Mes	3.172,7030	4.127,39	13.094.988,0270
	Dezembro/2023	Total do Mes	5.184,4806	3.749,77	19.440.603,0131
		TOTAL DA CIDADE>>>	42.247,9046	3.628,27	153.287.012,2586
LUZIANIA					
	Janeiro/2023	Total do Mes	731,5000	2.920,59	2.136.409,0887
	Fevereiro/2023	Total do Mes	386,6000	1.919,39	742.036,4521
	Março/2023	Total do Mes	497,0000	1.362,13	676.977,7804
	Abril/2023	Total do Mes	350,7000	1.442,93	506.034,6196
	Maio/2023	Total do Mes	2.222,0250	1.631,69	3.625.652,0607
	Junho/2023	Total do Mes	406,3920	2.532,50	1.029.189,5652
	Julho/2023	Total do Mes	310,7800	2.548,42	791.998,2891
	Agosto/2023	Total do Mes	1.033,6400	1.562,25	1.614.809,2455
	Setembro/2023	Total do Mes	430,9000	1.093,42	471.156,2500
	Outubro/2023	Total do Mes	1.232,3640	1.452,94	1.790.545,5375
	Novembro/2023	Total do Mes	600,5100	1.895,85	1.138.474,7500
	Dezembro/2023	Total do Mes	666,2400	2.268,55	1.511.400,0134
		TOTAL DA CIDADE>>>	8.868,6510	1.808,02	16.034.683,6522
MAIRIPOTABA					
	Abril/2023	Total do Mes	25,0000	2.520,00	63.000,0000
		TOTAL DA CIDADE>>>	25,0000	2.520,00	63.000,0000
MARA ROSA					
	Janeiro/2023	Total do Mes	3,7000	13.783,78	51.000,0000
	Fevereiro/2023	Total do Mes	2,4000	13.333,33	32.000,0000
	Março/2023	Total do Mes	2,9000	12.758,62	37.000,0000
	Abril/2023	Total do Mes	2,3000	14.782,61	34.000,0000
	Maio/2023	Total do Mes	3,5000	10.000,00	35.000,0000
	Junho/2023	Total do Mes	1,7000	12.941,18	22.000,0000
	Julho/2023	Total do Mes	1,8000	12.777,78	23.000,0000
	Outubro/2023	Total do Mes	3,4000	12.647,06	43.000,0000
	Novembro/2023	Total do Mes	32,5000	4.067,69	132.200,0000
	Dezembro/2023	Total do Mes	10,3000	14.381,88	148.133,3354
		TOTAL DA CIDADE>>>	64,5000	8.640,83	557.333,3354
MATRINCHA					
	Julho/2023	Total do Mes	18,0000	1.682,35	30.282,3540



CENTRAIS DE ABASTECIMENTO DE GOIAS
SISTEMA NACIONAL DE CENTRAIS DE ABASTECIMENTO

Pagina.: 17

Emitido: 14/02/2024

Hora....: 16:00:01

PARTICIPACAO DOS MUNICIPIOS NA OFERTA - SINTETICO

TODOS PRODUTOS....

T-Tonelada - K-Kilo

Periodo : 01/01/2023 Ate 31/12/2023

Estado	Mes	Produto	Quantidade (T)	Preco Medio (T/R\$)	Valor (R\$)
Estado : GO Período : 01/01/2023 Ate 31/12/2023					
MONTE ALEGRE DE GOIAS					
		TOTAL DA CIDADE>>>	18,0000	1.682,35	30.282,3540
MONTE ALEGRE DE GOIAS					
	Dezembro/2023	Total do Mes	20,0000	1.500,00	30.000,0000
		TOTAL DA CIDADE>>>	20,0000	1.500,00	30.000,0000
MONTES CLAROS DE GOIAS					
	Setembro/2023	Total do Mes	1,9200	2.226,56	4.275,0000
		TOTAL DA CIDADE>>>	1,9200	2.226,56	4.275,0000
MORRINHOS					
	Janeiro/2023	Total do Mes	43,6750	1.391,91	60.791,6661
	Março/2023	Total do Mes	6,0000	2.250,00	13.500,0000
	Abril/2023	Total do Mes	125,0000	4.462,67	557.833,3345
	Mai/2023	Total do Mes	184,3560	3.009,11	554.748,2440
	Junho/2023	Total do Mes	159,7340	2.063,46	329.605,2966
	Julho/2023	Total do Mes	175,3450	2.454,77	430.432,2287
	Agosto/2023	Total do Mes	381,4960	2.471,17	942.740,9028
	Setembro/2023	Total do Mes	141,7930	3.128,29	443.569,2500
	Outubro/2023	Total do Mes	233,2900	2.750,31	641.620,7228
	Novembro/2023	Total do Mes	452,8230	2.016,09	912.931,9143
	Dezembro/2023	Total do Mes	135,4390	3.783,19	512.391,9608
		TOTAL DA CIDADE>>>	2.038,9510	2.648,50	5.400.165,5206
MOZARLANDIA					
	Junho/2023	Total do Mes	16,0000	1.864,71	29.835,2960
		TOTAL DA CIDADE>>>	16,0000	1.864,71	29.835,2960
MUNDO NOVO					
	Fevereiro/2023	Total do Mes	51,0000	3.059,48	156.033,3186
	Março/2023	Total do Mes	14,4000	6.944,44	100.000,0001
	Abril/2023	Total do Mes	10,0000	5.866,67	58.666,6665
	Junho/2023	Total do Mes	66,6580	2.065,12	137.657,1008
	Julho/2023	Total do Mes	4,6600	4.472,22	20.840,5555
	Agosto/2023	Total do Mes	15,2000	4.625,00	70.300,0000
	Setembro/2023	Total do Mes	8,0000	3.640,63	29.125,0000
	Outubro/2023	Total do Mes	21,0000	2.928,57	61.499,9934
	Novembro/2023	Total do Mes	36,4700	2.748,71	100.245,5000
		TOTAL DA CIDADE>>>	227,3880	3.229,58	734.368,1349
NAZARIO					
	Janeiro/2023	Total do Mes	2,7200	2.973,86	8.088,8889
	Fevereiro/2023	Total do Mes	1,1900	2.235,29	2.660,0000
	Março/2023	Total do Mes	1,4450	3.579,83	5.172,8572
	Abril/2023	Total do Mes	4,1140	2.607,84	10.728,6666
	Mai/2023	Total do Mes	2,5270	3.581,87	9.051,3888
	Junho/2023	Total do Mes	4,9760	2.983,97	14.848,2350
	Julho/2023	Total do Mes	31,9340	1.949,89	62.267,6718
	Agosto/2023	Total do Mes	7,7010	2.901,03	22.340,8331
	Setembro/2023	Total do Mes	3,6140	3.272,08	11.825,3125
	Outubro/2023	Total do Mes	43,5440	4.118,77	179.347,7778
	Novembro/2023	Total do Mes	6,9750	3.422,73	23.873,5383
	Dezembro/2023	Total do Mes	11,6340	3.779,91	43.975,4375
		TOTAL DA CIDADE>>>	122,3740	3.221,11	394.180,6075
NEROPOLIS					
	Janeiro/2023	Total do Mes	1.840,1710	4.062,49	7.475.669,0953
	Fevereiro/2023	Total do Mes	2.284,9590	3.963,96	9.057.480,9727
	Março/2023	Total do Mes	2.503,8650	3.972,97	9.947.790,0991

CENTRAIS DE ABASTECIMENTO DE GOIAS
SISTEMA NACIONAL DE CENTRAIS DE ABASTECIMENTO

Pagina.: 18

Emitido: 14/02/2024

Hora....: 16:00:01



PARTICIPACAO DOS MUNICIPIOS NA OFERTA - SINTETICO

TODOS PRODUTOS....

T-Tonelada - K-Kilo

Periodo : 01/01/2023 Ate 31/12/2023

Estado Cidade	Mes	Produto	Quantidade (T)	Preco Medio (T/R\$)	Valor (R\$)
Estado : GO Período : 01/01/2023 Ate 31/12/2023					
NEROPOLIS					
	Abril/2023	Total do Mes	2.769,0115	3.690,00	10.217.660,0182
	Maio/2023	Total do Mes	3.433,8678	3.425,38	11.762.298,7134
	Junho/2023	Total do Mes	2.010,6321	2.695,84	5.420.340,5924
	Julho/2023	Total do Mes	1.396,2066	3.419,02	4.773.658,0196
	Agosto/2023	Total do Mes	1.477,2365	3.185,92	4.706.360,8310
	Setembro/2023	Total do Mes	1.430,8085	3.461,72	4.953.051,8617
	Outubro/2023	Total do Mes	1.590,3800	4.189,03	6.662.142,2848
	Novembro/2023	Total do Mes	2.123,7100	3.597,97	7.641.048,5068
	Dezembro/2023	Total do Mes	1.297,0430	3.359,51	4.357.428,0749
		TOTAL DA CIDADE>>>	24.157,8910	3.600,27	86.974.929,0699
NIQUELANDIA					
	Junho/2023	Total do Mes	0,6000	8.470,59	5.082,3528
	Julho/2023	Total do Mes	163,5160	2.372,83	387.995,1212
	Agosto/2023	Total do Mes	818,0000	1.952,30	1.596.977,7780
	Outubro/2023	Total do Mes	45,0000	1.955,56	88.000,0002
	Novembro/2023	Total do Mes	105,2500	2.262,50	238.128,1250
		TOTAL DA CIDADE>>>	1.132,3660	2.045,44	2.316.183,3772
NOVA AMERICA					
	Outubro/2023	Total do Mes	15,0000	1.500,00	22.500,0000
		TOTAL DA CIDADE>>>	15,0000	1.500,00	22.500,0000
NOVA CRIXAS					
	Janeiro/2023	Total do Mes	50,0000	2.666,67	133.333,3500
	Fevereiro/2023	Total do Mes	54,0000	2.533,33	136.799,9820
	Maio/2023	Total do Mes	306,2000	1.532,14	469.141,6367
	Junho/2023	Total do Mes	106,4800	1.864,71	198.553,8949
	Julho/2023	Total do Mes	175,0000	2.159,66	377.941,1750
	Agosto/2023	Total do Mes	735,1143	2.295,86	1.687.722,0116
	Setembro/2023	Total do Mes	650,0600	2.448,36	1.591.584,1250
	Outubro/2023	Total do Mes	376,6500	2.708,71	1.020.234,8886
	Novembro/2023	Total do Mes	48,0000	2.440,23	117.131,2500
	Dezembro/2023	Total do Mes	92,0000	3.262,50	300.150,0000
		TOTAL DA CIDADE>>>	2.593,5043	2.326,04	6.032.592,3138
NOVA GLORIA					
	Janeiro/2023	Total do Mes	15,0000	1.756,94	26.354,1668
	Abril/2023	Total do Mes	284,4000	1.469,01	417.786,0191
	Maio/2023	Total do Mes	333,2000	1.393,56	464.333,3387
	Junho/2023	Total do Mes	75,0000	1.864,71	139.852,9500
	Julho/2023	Total do Mes	14,4000	5.416,67	78.000,0000
	Outubro/2023	Total do Mes	55,7500	2.391,03	133.299,9770
	Novembro/2023	Total do Mes	353,4100	1.322,24	467.294,5000
	Dezembro/2023	Total do Mes	270,0000	1.500,00	405.000,0000
		TOTAL DA CIDADE>>>	1.401,1600	1.521,54	2.131.920,9516
NOVA VENEZA					
	Janeiro/2023	Total do Mes	286,7430	3.022,92	866.800,7765
	Fevereiro/2023	Total do Mes	431,3320	3.230,75	1.393.527,0009
	Março/2023	Total do Mes	299,4850	3.116,87	933.454,6477
	Abril/2023	Total do Mes	293,4600	2.638,00	774.146,9457
	Maio/2023	Total do Mes	212,3070	3.083,44	654.635,6032
	Junho/2023	Total do Mes	508,6565	3.195,19	1.625.251,9938
	Julho/2023	Total do Mes	1.190,6580	3.068,45	3.653.470,6152
	Agosto/2023	Total do Mes	311,5640	3.240,86	1.009.734,1791
	Setembro/2023	Total do Mes	215,8630	3.825,60	825.804,5321

CENTRAIS DE ABASTECIMENTO DE GOIAS
SISTEMA NACIONAL DE CENTRAIS DE ABASTECIMENTO

Pagina.: 19

Emitido: 14/02/2024

Hora....: 16:00:01



PARTICIPACAO DOS MUNICIPIOS NA OFERTA - SINTETICO

TODOS PRODUTOS....

T-Tonelada - K-Kilo

Periodo : 01/01/2023 Ate 31/12/2023

Estado Cidade	Mes	Produto	Quantidade (T)	Preco Medio (T/R\$)	Valor (R\$)
Estado : GO Periodo : 01/01/2023 Ate 31/12/2023					
NOVA VENEZA					
	Outubro/2023	Total do Mes	710,8540	3.227,02	2.293.939,8615
	Novembro/2023	Total do Mes	328,9620	3.104,33	1.021.206,1970
	Dezembro/2023	Total do Mes	368,6650	3.998,58	1.474.136,2013
		TOTAL DA CIDADE>>>	5.158,5495	3.203,63	16.526.108,5540
ORIZONA					
	Abril/2023	Total do Mes	0,0830	10.000,00	830,0000
		TOTAL DA CIDADE>>>	0,0830	10.000,00	830,0000
OURO VERDE DE GOIAS					
	Janeiro/2023	Total do Mes	1.153,4260	3.503,22	4.040.706,8028
	Fevereiro/2023	Total do Mes	1.947,0450	2.902,23	5.650.777,7191
	Março/2023	Total do Mes	1.441,1420	3.123,67	4.501.645,4217
	Abril/2023	Total do Mes	1.503,2140	3.363,12	5.055.490,8750
	Mai/2023	Total do Mes	2.293,8444	3.096,84	7.103.678,6946
	Junho/2023	Total do Mes	1.406,7550	2.754,17	3.874.440,3286
	Julho/2023	Total do Mes	1.192,3950	2.753,43	3.283.171,0097
	Agosto/2023	Total do Mes	1.323,5330	2.829,79	3.745.317,1681
	Setembro/2023	Total do Mes	2.703,0588	1.944,65	5.256.491,1260
	Outubro/2023	Total do Mes	2.826,3734	3.084,19	8.717.065,6397
	Novembro/2023	Total do Mes	1.168,4440	3.662,92	4.279.916,8559
	Dezembro/2023	Total do Mes	1.216,3550	3.720,15	4.525.024,8666
		TOTAL DA CIDADE>>>	20.175,5856	2.975,56	60.033.726,5078
PADRE BERNARDO					
	Março/2023	Total do Mes	15,0000	2.777,78	41.666,6670
	Junho/2023	Total do Mes	4,2500	1.715,15	7.289,3940
	Agosto/2023	Total do Mes	6,0000	18.500,00	111.000,0000
	Setembro/2023	Total do Mes	9,9000	6.958,33	68.887,5000
		TOTAL DA CIDADE>>>	35,1500	6.510,49	228.843,5610
PALMEIRAS DE GOIAS					
	Janeiro/2023	Total do Mes	25,6790	3.722,19	95.582,2228
	Fevereiro/2023	Total do Mes	18,9500	2.179,51	41.301,6663
	Março/2023	Total do Mes	115,7730	4.538,22	525.403,2489
	Abril/2023	Total do Mes	6,0400	6.860,70	41.438,6457
	Mai/2023	Total do Mes	3,4840	5.262,07	18.333,0555
	Junho/2023	Total do Mes	126,0650	3.349,04	422.196,8115
	Julho/2023	Total do Mes	70,3980	3.374,77	237.577,3897
	Agosto/2023	Total do Mes	127,8980	3.159,15	404.048,7477
	Setembro/2023	Total do Mes	123,4380	3.646,70	450.141,2500
	Outubro/2023	Total do Mes	213,4540	3.630,66	774.978,3300
	Novembro/2023	Total do Mes	169,1900	3.712,91	628.186,4215
	Dezembro/2023	Total do Mes	46,0180	4.005,79	184.338,3542
		TOTAL DA CIDADE>>>	1.046,3870	3.654,03	3.823.526,1438
PARAUNA					
	Agosto/2023	Total do Mes	300,0000	1.000,00	300.000,0000
		TOTAL DA CIDADE>>>	300,0000	1.000,00	300.000,0000
PETROLINA DE GOIAS					
	Janeiro/2023	Total do Mes	134,0690	2.363,47	316.868,0574
	Fevereiro/2023	Total do Mes	604,3490	2.978,30	1.799.931,0906
	Março/2023	Total do Mes	272,8890	4.330,19	1.181.660,4809
	Abril/2023	Total do Mes	333,3970	3.891,49	1.297.411,1928
	Mai/2023	Total do Mes	513,8540	3.352,35	1.722.617,4181
	Junho/2023	Total do Mes	220,6630	3.084,96	680.736,2241
	Julho/2023	Total do Mes	409,4068	3.096,64	1.267.786,0358



CENTRAIS DE ABASTECIMENTO DE GOIAS
SISTEMA NACIONAL DE CENTRAIS DE ABASTECIMENTO

Pagina.: 20

Emitido: 14/02/2024

Hora....: 16:00:01

PARTICIPACAO DOS MUNICIPIOS NA OFERTA - SINTETICO

TODOS PRODUTOS....

T-Tonelada - K-Kilo

Periodo : 01/01/2023 Ate 31/12/2023

Estado	Mes	Produto	Quantidade (T)	Preco Medio (T/R\$)	Valor (R\$)
Estado : GO Período : 01/01/2023 Ate 31/12/2023					
PETROLINA DE GOIAS					
	Agosto/2023	Total do Mes	308,4380	3.084,87	951.489,6822
	Setembro/2023	Total do Mes	167,5640	2.975,92	498.657,6567
	Outubro/2023	Total do Mes	519,6200	2.569,07	1.334.940,0520
	Novembro/2023	Total do Mes	792,2060	3.270,44	2.590.860,9037
	Dezembro/2023	Total do Mes	1.031,9790	3.958,62	4.085.209,4165
		TOTAL DA CIDADE>>>	5.308,4348	3.339,62	17.728.168,2108
PIRACANJUBA					
	Janeiro/2023	Total do Mes	1.021,5000	2.632,48	2.689.081,0399
	Fevereiro/2023	Total do Mes	608,2500	2.485,56	1.511.840,0016
	Março/2023	Total do Mes	516,6200	3.380,51	1.746.438,0682
	Abril/2023	Total do Mes	193,2400	2.091,70	404.200,0000
	Maio/2023	Total do Mes	865,8280	2.358,67	2.042.202,4921
	Junho/2023	Total do Mes	659,9890	2.038,97	1.345.695,6547
	Julho/2023	Total do Mes	130,3940	2.622,33	341.935,4701
	Agosto/2023	Total do Mes	185,9160	3.767,34	700.409,2456
	Setembro/2023	Total do Mes	325,1970	3.767,84	1.225.289,3750
	Outubro/2023	Total do Mes	607,1320	3.118,38	1.893.269,4424
	Novembro/2023	Total do Mes	82,7150	3.724,88	308.103,1250
	Dezembro/2023	Total do Mes	732,7560	2.814,83	2.062.580,0964
		TOTAL DA CIDADE>>>	5.929,5370	2.744,07	16.271.044,0110
PIRENOPOLIS					
	Janeiro/2023	Total do Mes	9,5000	1.586,26	15.069,4444
	Fevereiro/2023	Total do Mes	6,4480	2.706,34	17.450,5000
	Março/2023	Total do Mes	52,0400	3.139,95	163.402,7776
	Abril/2023	Total do Mes	10,3000	5.052,94	52.045,2383
	Maio/2023	Total do Mes	1,1000	4.924,24	5.416,6667
	Junho/2023	Total do Mes	72,8560	3.421,92	249.307,0601
	Julho/2023	Total do Mes	112,7665	3.506,54	395.420,5885
	Agosto/2023	Total do Mes	266,6100	2.485,36	662.622,3835
	Outubro/2023	Total do Mes	26,2900	3.973,63	104.466,6669
	Novembro/2023	Total do Mes	59,7960	3.755,16	224.543,7500
	Dezembro/2023	Total do Mes	53,2620	5.061,12	269.565,4655
		TOTAL DA CIDADE>>>	670,9685	3.218,20	2.159.310,5415
PIRES DO RIO					
	Junho/2023	Total do Mes	8,0000	3.000,00	24.000,0000
	Agosto/2023	Total do Mes	11,0000	7.398,99	81.388,8890
		TOTAL DA CIDADE>>>	19,0000	5.546,78	105.388,8890
PLANALTINA					
	Janeiro/2023	Total do Mes	113,7360	2.169,31	246.728,8912
	Fevereiro/2023	Total do Mes	130,9700	2.186,11	286.314,4832
	Março/2023	Total do Mes	122,2200	3.743,39	457.516,6658
	Abril/2023	Total do Mes	377,4780	4.303,40	1.624.437,8568
	Maio/2023	Total do Mes	327,8080	3.585,24	1.175.270,8323
	Junho/2023	Total do Mes	413,6340	3.165,94	1.309.542,0193
	Julho/2023	Total do Mes	171,7800	3.102,24	532.902,9430
	Agosto/2023	Total do Mes	315,4300	2.473,99	780.370,8313
	Setembro/2023	Total do Mes	213,7800	2.366,07	505.818,7500
	Outubro/2023	Total do Mes	413,4600	2.231,77	922.748,6164
	Novembro/2023	Total do Mes	287,2800	1.898,59	545.428,1250
	Dezembro/2023	Total do Mes	210,0100	2.482,65	521.380,4643
		TOTAL DA CIDADE>>>	3.097,5860	2.875,94	8.908.460,4786
PONTALINA					



CENTRAIS DE ABASTECIMENTO DE GOIAS
SISTEMA NACIONAL DE CENTRAIS DE ABASTECIMENTO

Pagina.: 21

Emitido: 14/02/2024

Hora....: 16:00:01

PARTICIPACAO DOS MUNICIPIOS NA OFERTA - SINTETICO

TODOS PRODUTOS....

T-Tonelada - K-Kilo

Periodo : 01/01/2023 Ate 31/12/2023

Estado	Mes	Produto	Quantidade (T)	Preco Medio (T/R\$)	Valor (R\$)
Estado : GO Periodo : 01/01/2023 Ate 31/12/2023					
PONTALINA					
	Janeiro/2023	Total do Mes	626,3000	1.703,47	1.066.883,2471
	Fevereiro/2023	Total do Mes	112,7600	1.520,94	171.500,7799
	Março/2023	Total do Mes	168,4400	1.727,25	290.937,7771
	Abril/2023	Total do Mes	125,2000	1.306,45	163.567,7402
	Mai/2023	Total do Mes	282,4630	1.157,66	326.994,8663
	Junho/2023	Total do Mes	329,6000	1.587,64	523.285,2980
	Julho/2023	Total do Mes	313,3180	1.176,70	368.681,9409
	Agosto/2023	Total do Mes	481,2200	1.022,04	491.823,7494
	Setembro/2023	Total do Mes	79,9700	1.426,96	114.114,0625
	Outubro/2023	Total do Mes	187,9000	3.871,18	727.395,1378
		TOTAL DA CIDADE>>>	2.707,1710	1.568,13	4.245.184,5992
PORANGATU					
	Janeiro/2023	Total do Mes	15,0000	2.666,67	40.000,0050
	Março/2023	Total do Mes	34,0000	3.409,83	115.934,3320
	Mai/2023	Total do Mes	15,0000	2.583,33	38.749,9950
	Junho/2023	Total do Mes	0,1400	1.864,71	261,0588
	Julho/2023	Total do Mes	15,0000	1.682,35	25.235,2950
	Agosto/2023	Total do Mes	414,0000	1.031,94	427.222,2160
	Outubro/2023	Total do Mes	245,3600	1.811,08	444.366,6320
	Novembro/2023	Total do Mes	14,0000	2.650,00	37.100,0000
	Dezembro/2023	Total do Mes	0,3200	3.453,13	1.105,0000
		TOTAL DA CIDADE>>>	752,8200	1.500,99	1.129.974,5338
POSSE					
	Mai/2023	Total do Mes	1,4000	2.555,56	3.577,7778
		TOTAL DA CIDADE>>>	1,4000	2.555,56	3.577,7778
PROFESSOR JAMIL					
	Mai/2023	Total do Mes	0,3300	2.954,55	975,0000
	Junho/2023	Total do Mes	2,0400	3.116,78	6.358,2353
	Agosto/2023	Total do Mes	0,1500	10.333,33	1.550,0000
	Setembro/2023	Total do Mes	0,2250	1.000,00	225,0000
	Outubro/2023	Total do Mes	1,2800	3.039,06	3.889,9999
	Novembro/2023	Total do Mes	0,3750	3.318,33	1.244,3750
	Dezembro/2023	Total do Mes	1,9440	3.824,91	7.435,6250
		TOTAL DA CIDADE>>>	6,3440	3.417,12	21.678,2352
QUIRINOPOLIS					
	Janeiro/2023	Total do Mes	12,2000	3.688,52	45.000,0000
	Fevereiro/2023	Total do Mes	10,9000	3.470,95	37.833,3334
	Abril/2023	Total do Mes	6,3000	3.421,69	21.556,6668
		TOTAL DA CIDADE>>>	29,4000	3.550,68	104.390,0002
RIALMA					
	Mai/2023	Total do Mes	0,5000	9.777,78	4.888,8890
	Junho/2023	Total do Mes	4,0000	1.132,35	4.529,4118
	Agosto/2023	Total do Mes	3,0000	1.000,00	3.000,0000
	Outubro/2023	Total do Mes	10,0000	2.308,33	23.083,3332
		TOTAL DA CIDADE>>>	17,5000	2.028,66	35.501,6340
RIANAPOLIS					
	Junho/2023	Total do Mes	98,0000	1.864,71	182.741,1880
	Julho/2023	Total do Mes	387,7000	1.130,62	438.340,8536
	Setembro/2023	Total do Mes	194,2000	1.861,85	361.570,3125
	Outubro/2023	Total do Mes	34,0000	2.668,71	90.736,1005
	Novembro/2023	Total do Mes	28,0000	2.650,00	74.200,0000
	Dezembro/2023	Total do Mes	19,0000	3.474,44	66.014,4240



CENTRAIS DE ABASTECIMENTO DE GOIAS
SISTEMA NACIONAL DE CENTRAIS DE ABASTECIMENTO

Pagina.: 22

Emitido: 14/02/2024

Hora....: 16:00:01

PARTICIPACAO DOS MUNICIPIOS NA OFERTA - SINTETICO

TODOS PRODUTOS....

T-Tonelada - K-Kilo

Periodo : 01/01/2023 Ate 31/12/2023

Estado	Mes	Produto	Quantidade (T)	Preco Medio (T/R\$)	Valor (R\$)
Estado : GO Período : 01/01/2023 Ate 31/12/2023					
RIO VERDE					
		TOTAL DA CIDADE>>>	760,9000	1.594,96	1.213.602,8786
RIO VERDE					
	Maio/2023	Total do Mes	14,2320	5.949,07	84.667,2224
	Junho/2023	Total do Mes	11,6950	2.354,63	27.537,4424
	Agosto/2023	Total do Mes	24,4300	3.481,42	85.050,9805
	Setembro/2023	Total do Mes	28,1400	3.698,03	104.062,5000
	Outubro/2023	Total do Mes	5,5000	4.809,14	26.450,2924
	Dezembro/2023	Total do Mes	0,0300	12.687,50	380,6250
		TOTAL DA CIDADE>>>	84,0270	3.905,28	328.149,0627
RUBIATABA					
	Junho/2023	Total do Mes	0,4100	3.712,12	1.521,9697
	Agosto/2023	Total do Mes	12,3100	1.232,46	15.171,5278
	Outubro/2023	Total do Mes	0,3920	3.965,42	1.554,4445
	Dezembro/2023	Total do Mes	0,0510	12.937,50	659,8125
		TOTAL DA CIDADE>>>	13,1630	1.436,43	18.907,7545
SANCLERLANDIA					
	Janeiro/2023	Total do Mes	1,3200	4.090,91	5.400,0000
	Março/2023	Total do Mes	1,5000	5.111,11	7.666,6667
		TOTAL DA CIDADE>>>	2,8200	4.633,57	13.066,6667
SANTA BARBARA DE GOIAS					
	Janeiro/2023	Total do Mes	1,2900	3.745,48	4.831,6667
	Fevereiro/2023	Total do Mes	0,7800	5.722,22	4.463,3334
	Abril/2023	Total do Mes	2,0000	2.640,32	5.280,6452
	Maio/2023	Total do Mes	51,4700	3.382,55	174.099,8723
	Junho/2023	Total do Mes	24,3540	3.708,14	90.308,0039
	Julho/2023	Total do Mes	75,6500	1.690,54	127.889,7103
	Agosto/2023	Total do Mes	2,3300	2.387,34	5.562,5000
	Setembro/2023	Total do Mes	349,3010	2.148,60	750.506,5625
	Outubro/2023	Total do Mes	80,4990	2.404,30	193.544,1335
	Novembro/2023	Total do Mes	1,8530	3.467,23	6.424,7782
	Dezembro/2023	Total do Mes	60,6400	4.728,36	286.727,7020
		TOTAL DA CIDADE>>>	650,1670	2.537,25	1.649.638,9080
SANTA CRUZ DE GOIAS					
	Setembro/2023	Total do Mes	744,0000	1.919,02	1.427.749,9970
	Outubro/2023	Total do Mes	625,0000	2.388,09	1.492.555,5559
		TOTAL DA CIDADE>>>	1.369,0000	2.133,17	2.920.305,5529
SANTA FE DE GOIAS					
	Março/2023	Total do Mes	15,0000	2.694,44	40.416,6600
	Maio/2023	Total do Mes	2,5500	2.583,33	6.587,4992
	Junho/2023	Total do Mes	50,0000	1.864,71	93.235,3000
	Setembro/2023	Total do Mes	28,0000	1.818,75	50.925,0000
	Novembro/2023	Total do Mes	67,0000	2.650,00	177.550,0000
	Dezembro/2023	Total do Mes	137,4000	5.039,90	692.482,7020
		TOTAL DA CIDADE>>>	299,9500	3.537,91	1.061.197,1612
SANTA HELENA DE GOIAS					
	Agosto/2023	Total do Mes	8,1360	7.098,77	57.755,5557
	Outubro/2023	Total do Mes	15,0000	2.344,44	35.166,6600
		TOTAL DA CIDADE>>>	23,1360	4.016,35	92.922,2157
SANTA ISABEL					
	Janeiro/2023	Total do Mes	19,7500	8.962,73	177.013,8884
	Fevereiro/2023	Total do Mes	47,2500	7.422,22	350.699,9990
	Março/2023	Total do Mes	20,2500	5.444,44	110.250,0005



CENTRAIS DE ABASTECIMENTO DE GOIAS
SISTEMA NACIONAL DE CENTRAIS DE ABASTECIMENTO

Pagina.: 23

Emitido: 14/02/2024

Hora....: 16:00:01

PARTICIPACAO DOS MUNICIPIOS NA OFERTA - SINTETICO

TODOS PRODUTOS....

T-Tonelada - K-Kilo

Periodo : 01/01/2023 Ate 31/12/2023

Estado	Mes	Produto	Quantidade (T)	Preco Medio (T/R\$)	Valor (R\$)
Estado : GO Período : 01/01/2023 Ate 31/12/2023					
SANTA ISABEL					
	Abril/2023	Total do Mes	9,7500	4.400,00	42.900,0000
	Maio/2023	Total do Mes	2,2500	4.277,78	9.625,0001
	Junho/2023	Total do Mes	52,2000	6.156,86	321.388,2347
	Agosto/2023	Total do Mes	18,0000	6.000,00	108.000,0000
	Outubro/2023	Total do Mes	3,0000	7.185,19	21.555,5556
	Dezembro/2023	Total do Mes	27,6600	9.562,50	264.498,7500
		TOTAL DA CIDADE>>>	200,1100	7.025,79	1.405.931,4283
SANTA RITA DO ARAGUAIA					
	Junho/2023	Total do Mes	1,0700	1.395,68	1.493,3824
	Agosto/2023	Total do Mes	2,2500	6.000,00	13.500,0000
	Setembro/2023	Total do Mes	6,7500	6.958,33	46.968,7500
	Outubro/2023	Total do Mes	5,2500	7.185,19	37.722,2223
	Novembro/2023	Total do Mes	6,7500	8.183,33	55.237,5000
		TOTAL DA CIDADE>>>	22,0700	7.019,57	154.921,8547
SANTA RITA DO NOVO DESTINO					
	Maio/2023	Total do Mes	1,5000	4.277,78	6.416,6667
	Junho/2023	Total do Mes	13,5150	6.154,01	83.171,4704
	Agosto/2023	Total do Mes	2,2500	6.000,00	13.500,0000
	Setembro/2023	Total do Mes	5,2500	6.958,33	36.531,2500
	Outubro/2023	Total do Mes	6,0000	7.185,19	43.111,1112
	Novembro/2023	Total do Mes	29,2500	5.524,63	161.595,5356
		TOTAL DA CIDADE>>>	57,7650	5.960,81	344.326,0339
SANTA ROSA DE GOIAS					
	Janeiro/2023	Total do Mes	1,1560	2.973,86	3.437,7778
	Fevereiro/2023	Total do Mes	3,8210	2.563,20	9.794,0000
	Maio/2023	Total do Mes	7,7250	3.221,00	24.882,2223
	Junho/2023	Total do Mes	200,3900	3.670,95	735.622,3523
	Julho/2023	Total do Mes	70,5370	6.059,85	427.443,6707
	Agosto/2023	Total do Mes	21,4200	2.766,63	59.261,1115
	Setembro/2023	Total do Mes	58,7960	5.423,92	318.905,0000
	Outubro/2023	Total do Mes	19,4110	3.723,62	72.279,1669
	Novembro/2023	Total do Mes	38,2800	2.265,19	86.711,3972
	Dezembro/2023	Total do Mes	47,9560	2.069,58	99.248,8328
		TOTAL DA CIDADE>>>	469,4920	3.913,99	1.837.585,5315
SANTA TEREZA DE GOIAS					
	Fevereiro/2023	Total do Mes	701,3300	1.726,30	1.210.702,6589
	Agosto/2023	Total do Mes	27,2000	2.743,06	74.611,1113
	Setembro/2023	Total do Mes	96,9600	2.226,56	215.887,5000
	Outubro/2023	Total do Mes	128,0000	1.562,50	200.000,0000
	Novembro/2023	Total do Mes	9,6000	1.562,50	15.000,0000
	Dezembro/2023	Total do Mes	43,9250	1.956,22	85.926,9442
		TOTAL DA CIDADE>>>	1.007,0150	1.789,57	1.802.128,2144
SANTA TEREZINHA DE GOIAS					
	Fevereiro/2023	Total do Mes	0,1270	17.459,32	2.217,3334
	Agosto/2023	Total do Mes	41,6000	2.743,06	114.111,1114
	Setembro/2023	Total do Mes	16,0000	2.226,56	35.625,0000
	Outubro/2023	Total do Mes	196,8000	1.562,50	307.500,0000
	Novembro/2023	Total do Mes	62,4320	1.562,50	97.550,0000
	Dezembro/2023	Total do Mes	16,0000	1.679,69	26.875,0000
		TOTAL DA CIDADE>>>	332,9590	1.753,60	583.878,4448
SANTO ANTONIO DA BARRA					
	Maio/2023	Total do Mes	2,0720	3.758,04	7.786,6667



CENTRAIS DE ABASTECIMENTO DE GOIAS
SISTEMA NACIONAL DE CENTRAIS DE ABASTECIMENTO

Pagina.: 24

Emitido: 14/02/2024

Hora....: 16:00:01

PARTICIPACAO DOS MUNICIPIOS NA OFERTA - SINTETICO

TODOS PRODUTOS....

T-Tonelada - K-Kilo

Periodo : 01/01/2023 Ate 31/12/2023

Estado	Mes	Produto	Quantidade (T)	Preco Medio (T/R\$)	Valor (R\$)
Estado : GO Período : 01/01/2023 Ate 31/12/2023					
SANTO ANTONIO DE GOIAS					
TOTAL DA CIDADE>>>			2,0720	3.758,04	7.786,6667
SANTO ANTONIO DE GOIAS					
	Janeiro/2023	Total do Mes	18,1850	2.708,28	49.250,0003
	Fevereiro/2023	Total do Mes	27,8260	2.837,73	78.962,6670
	Março/2023	Total do Mes	12,5590	3.515,14	44.146,6206
	Abril/2023	Total do Mes	19,9020	3.067,63	61.051,9831
	Mai/2023	Total do Mes	43,8880	3.003,04	131.797,2221
	Junho/2023	Total do Mes	122,7850	3.063,61	376.165,8831
	Julho/2023	Total do Mes	37,0260	3.345,65	123.875,8590
	Agosto/2023	Total do Mes	29,9500	3.236,60	96.936,0377
	Setembro/2023	Total do Mes	33,8940	3.157,66	107.025,6251
	Outubro/2023	Total do Mes	27,4350	3.332,94	91.439,1958
	Novembro/2023	Total do Mes	30,3280	3.121,58	94.671,1339
	Dezembro/2023	Total do Mes	28,8140	3.565,40	102.733,3515
TOTAL DA CIDADE>>>			432,5920	3.139,35	1.358.055,5792
SANTO ANTONIO DO DESCOBERTO					
	Julho/2023	Total do Mes	143,0000	1.766,67	252.633,6891
	Dezembro/2023	Total do Mes	390,9600	2.589,78	1.012.499,9934
TOTAL DA CIDADE>>>			533,9600	2.369,34	1.265.133,6825
SAO DOMINGOS					
	Agosto/2023	Total do Mes	5,0820	3.765,58	19.136,6667
TOTAL DA CIDADE>>>			5,0820	3.765,58	19.136,6667
SAO FRANCISCO DE GOIAS					
	Janeiro/2023	Total do Mes	7,5000	1.400,00	10.500,0000
	Fevereiro/2023	Total do Mes	3,5100	1.683,76	5.910,0000
	Março/2023	Total do Mes	373,2240	1.686,10	629.292,2212
	Abril/2023	Total do Mes	69,2840	2.453,82	170.010,7949
	Mai/2023	Total do Mes	562,2100	2.040,43	1.147.148,4790
	Junho/2023	Total do Mes	357,8560	3.410,10	1.220.323,8513
	Julho/2023	Total do Mes	204,3420	3.422,47	699.353,9217
	Agosto/2023	Total do Mes	136,8630	3.056,26	418.289,4454
	Setembro/2023	Total do Mes	119,3700	3.995,06	476.890,3125
	Outubro/2023	Total do Mes	381,8750	3.694,36	1.410.783,5374
	Novembro/2023	Total do Mes	198,8310	4.756,02	945.643,3638
	Dezembro/2023	Total do Mes	312,1620	5.247,59	1.638.098,8002
TOTAL DA CIDADE>>>			2.727,0270	3.216,78	8.772.244,7274
SAO JOAO D ALIANCA					
	Janeiro/2023	Total do Mes	2.128,5500	4.725,82	10.059.143,0366
	Fevereiro/2023	Total do Mes	958,1620	4.330,85	4.149.654,2012
	Março/2023	Total do Mes	1.123,6760	4.950,32	5.562.555,0185
	Abril/2023	Total do Mes	1.092,9380	6.838,38	7.473.929,9703
	Mai/2023	Total do Mes	1.060,2240	5.464,16	5.793.236,9377
	Junho/2023	Total do Mes	1.215,8080	3.919,57	4.765.447,6634
	Julho/2023	Total do Mes	864,5860	2.797,96	2.419.080,2969
	Agosto/2023	Total do Mes	474,5400	4.963,47	2.355.365,0028
	Setembro/2023	Total do Mes	1.896,2020	4.225,47	8.012.344,0625
	Outubro/2023	Total do Mes	1.902,6540	4.527,57	8.614.393,3485
	Novembro/2023	Total do Mes	1.901,9120	4.164,87	7.921.212,3275
	Dezembro/2023	Total do Mes	1.390,5400	4.068,89	5.657.959,6658
TOTAL DA CIDADE>>>			16.009,7920	4.546,24	72.784.321,5317
SAO JOAO DA PARAUNA					
	Dezembro/2023	Total do Mes	22,4840	3.771,31	84.794,0625

CENTRAIS DE ABASTECIMENTO DE GOIAS
SISTEMA NACIONAL DE CENTRAIS DE ABASTECIMENTO

Pagina.: 25

Emitido: 14/02/2024

Hora....: 16:00:01



PARTICIPACAO DOS MUNICIPIOS NA OFERTA - SINTETICO

TODOS PRODUTOS....

T-Tonelada - K-Kilo

Periodo : 01/01/2023 Ate 31/12/2023

Estado	Mes	Produto	Quantidade (T)	Preco Medio (T/R\$)	Valor (R\$)
Estado : GO Período : 01/01/2023 Ate 31/12/2023					
SAO LUIS DE MONTES BELOS					
		TOTAL DA CIDADE>>>	22,4840	3.771,31	84.794,0625
SAO LUIS DE MONTES BELOS					
	Fevereiro/2023	Total do Mes	1,5000	5.555,56	8.333,3333
	Março/2023	Total do Mes	0,7500	5.111,11	3.833,3334
	Abril/2023	Total do Mes	8,2500	3.890,91	32.100,0001
	Mai/2023	Total do Mes	4,5000	4.407,41	19.833,3334
	Junho/2023	Total do Mes	24,5450	3.374,38	82.824,1192
	Julho/2023	Total do Mes	89,4500	3.855,42	344.867,4724
	Agosto/2023	Total do Mes	150,0580	3.135,76	470.546,3729
	Setembro/2023	Total do Mes	89,4020	3.368,04	301.109,2188
	Outubro/2023	Total do Mes	63,2500	2.355,29	148.972,1945
	Novembro/2023	Total do Mes	158,0000	3.609,57	570.312,5000
	Dezembro/2023	Total do Mes	82,0000	4.269,23	350.076,9420
		TOTAL DA CIDADE>>>	671,7050	3.472,97	2.332.808,8200
SAO LUIZ DO NORTE					
	Janeiro/2023	Total do Mes	221,0000	3.100,00	685.100,0000
	Fevereiro/2023	Total do Mes	58,0000	3.794,12	220.058,8150
	Março/2023	Total do Mes	78,0000	4.431,82	345.681,8040
	Abril/2023	Total do Mes	18,0000	3.475,00	62.550,0000
	Julho/2023	Total do Mes	254,1280	3.347,05	850.578,5894
	Agosto/2023	Total do Mes	472,9080	2.896,35	1.369.706,4718
	Setembro/2023	Total do Mes	321,9610	3.154,06	1.015.484,7500
	Outubro/2023	Total do Mes	569,6250	3.480,74	1.982.714,6577
	Novembro/2023	Total do Mes	230,3130	3.810,23	877.546,3791
	Dezembro/2023	Total do Mes	148,8070	4.299,77	639.835,2183
		TOTAL DA CIDADE>>>	2.372,7420	3.392,39	8.049.256,6853
SAO MIGUEL DO ARAGUAIA					
	Janeiro/2023	Total do Mes	64,0000	2.666,67	170.666,6880
	Junho/2023	Total do Mes	50,0000	1.794,71	89.735,2958
	Agosto/2023	Total do Mes	17,0000	1.944,44	33.055,5480
	Setembro/2023	Total do Mes	15,0000	1.818,75	27.281,2500
	Outubro/2023	Total do Mes	192,2000	1.907,16	366.555,5490
	Novembro/2023	Total do Mes	233,8600	1.834,54	429.025,0000
	Dezembro/2023	Total do Mes	15,0000	3.262,50	48.937,5000
		TOTAL DA CIDADE>>>	587,0600	1.984,90	1.165.256,8308
SENADOR CANEDO					
	Janeiro/2023	Total do Mes	133,7000	3.936,93	526.366,8940
	Fevereiro/2023	Total do Mes	77,1270	3.434,13	264.864,1190
	Março/2023	Total do Mes	33,7160	3.824,99	128.963,2302
	Abril/2023	Total do Mes	22,9910	3.475,76	79.911,2288
	Mai/2023	Total do Mes	75,3690	2.635,51	198.635,5552
	Junho/2023	Total do Mes	230,8150	2.803,88	647.177,2712
	Julho/2023	Total do Mes	396,0330	2.550,47	1.010.069,8231
	Agosto/2023	Total do Mes	96,4090	3.208,41	309.319,7547
	Setembro/2023	Total do Mes	295,8970	2.669,47	789.887,6568
	Outubro/2023	Total do Mes	510,7060	2.712,09	1.385.081,8736
	Novembro/2023	Total do Mes	107,4880	3.842,62	413.035,6684
	Dezembro/2023	Total do Mes	59,2780	3.988,08	236.405,1312
		TOTAL DA CIDADE>>>	2.039,5290	2.936,81	5.989.718,2062
SERRANOPOLIS					
	Julho/2023	Total do Mes	33,7500	5.819,34	196.402,7782
	Outubro/2023	Total do Mes	2,2500	7.666,67	17.250,0000

CENTRAIS DE ABASTECIMENTO DE GOIAS
SISTEMA NACIONAL DE CENTRAIS DE ABASTECIMENTO

Pagina.: 26

Emitido: 14/02/2024

Hora....: 16:00:01



PARTICIPACAO DOS MUNICIPIOS NA OFERTA - SINTETICO

TODOS PRODUTOS....

T-Tonelada - K-Kilo

Periodo : 01/01/2023 Ate 31/12/2023

Estado	Mes	Produto	Quantidade (T)	Preco Medio (T/R\$)	Valor (R\$)
Estado : GO Periodo : 01/01/2023 Ate 31/12/2023					
SILVANIA					
		TOTAL DA CIDADE>>>	36,0000	5.934,80	213.652,7782
SILVANIA					
	Janeiro/2023	Total do Mes	46,1700	3.797,74	175.341,6664
	Fevereiro/2023	Total do Mes	288,3760	2.644,57	762.631,2575
	Março/2023	Total do Mes	10,6800	2.702,98	28.867,8569
	Abril/2023	Total do Mes	111,7040	6.259,09	699.165,5586
	Maio/2023	Total do Mes	28,2815	4.264,11	120.595,5549
	Junho/2023	Total do Mes	148,3824	2.948,63	437.524,3925
	Julho/2023	Total do Mes	86,2260	3.559,09	306.886,0992
	Agosto/2023	Total do Mes	848,9380	1.759,49	1.493.699,4463
	Setembro/2023	Total do Mes	355,2600	4.056,72	1.441.191,2500
	Outubro/2023	Total do Mes	63,2180	3.206,92	202.735,1996
	Novembro/2023	Total do Mes	297,5098	3.583,71	1.066.187,9592
	Dezembro/2023	Total do Mes	179,2700	3.968,77	711.481,4064
		TOTAL DA CIDADE>>>	2.464,0157	3.022,02	7.446.307,6475
TAQUARAL DE GOIAS					
	Janeiro/2023	Total do Mes	27,0230	6.951,16	187.841,1104
	Março/2023	Total do Mes	9,7500	5.444,44	53.083,3336
	Abril/2023	Total do Mes	6,8150	4.115,19	28.045,0000
	Maio/2023	Total do Mes	18,6000	3.040,77	56.558,3335
	Junho/2023	Total do Mes	26,8680	5.339,55	143.463,0392
	Julho/2023	Total do Mes	5,4500	6.532,11	35.600,0000
	Agosto/2023	Total do Mes	18,9150	5.980,97	113.130,0000
	Setembro/2023	Total do Mes	31,1990	6.457,41	201.464,6875
	Outubro/2023	Total do Mes	34,6820	4.907,22	170.192,2514
	Novembro/2023	Total do Mes	27,0730	2.886,05	78.134,0775
	Dezembro/2023	Total do Mes	7,2500	4.328,59	31.382,2916
		TOTAL DA CIDADE>>>	213,6250	5.144,03	1.098.894,1247
TERESINA DE GOIAS					
	Julho/2023	Total do Mes	2,0250	1.766,67	3.577,5000
	Outubro/2023	Total do Mes	30,4000	1.562,50	47.500,0000
		TOTAL DA CIDADE>>>	32,4250	1.575,25	51.077,5000
TEREZOPOLIS DE GOIAS					
	Janeiro/2023	Total do Mes	781,6875	3.073,36	2.402.410,2832
	Fevereiro/2023	Total do Mes	1.072,2280	2.513,30	2.694.829,9083
	Março/2023	Total do Mes	1.411,3100	3.076,18	4.341.445,0734
	Abril/2023	Total do Mes	1.150,0990	2.340,22	2.691.485,7236
	Maio/2023	Total do Mes	527,8855	2.337,42	1.233.890,0588
	Junho/2023	Total do Mes	650,8888	1.951,56	1.270.249,3888
	Julho/2023	Total do Mes	977,8330	1.758,09	1.719.122,9103
	Agosto/2023	Total do Mes	629,7350	2.623,98	1.652.413,3953
	Setembro/2023	Total do Mes	497,8855	3.121,85	1.554.326,0954
	Outubro/2023	Total do Mes	630,4390	2.364,63	1.490.755,0248
	Novembro/2023	Total do Mes	967,1860	3.311,64	3.202.974,6739
	Dezembro/2023	Total do Mes	1.344,7640	4.461,08	5.999.103,5335
		TOTAL DA CIDADE>>>	10.641,9413	2.842,81	30.253.006,0693
TRINDADE					
	Janeiro/2023	Total do Mes	787,9830	3.872,22	3.051.245,7892
	Fevereiro/2023	Total do Mes	1.994,7540	3.084,42	6.152.662,6641
	Março/2023	Total do Mes	905,4310	4.542,12	4.112.578,6875
	Abril/2023	Total do Mes	494,3880	6.838,90	3.381.072,4152
	Maio/2023	Total do Mes	1.049,0780	4.066,59	4.266.171,5846



CENTRAIS DE ABASTECIMENTO DE GOIAS
SISTEMA NACIONAL DE CENTRAIS DE ABASTECIMENTO

Pagina.: 27
Emitido: 14/02/2024
Hora....: 16:00:01

PARTICIPACAO DOS MUNICIPIOS NA OFERTA - SINTETICO
TODOS PRODUTOS....
T-Tonelada - K-Kilo
Periodo : 01/01/2023 Ate 31/12/2023

Estado	Mes	Produto	Quantidade (T)	Preco Medio (T/R\$)	Valor (R\$)
Estado : GO Período : 01/01/2023 Ate 31/12/2023					
TRINDADE					
	Junho/2023	Total do Mes	1.191,4450	4.901,89	5.840.328,5965
	Julho/2023	Total do Mes	2.236,0505	3.479,61	7.780.588,8260
	Agosto/2023	Total do Mes	2.856,6920	3.302,61	9.434.528,7687
	Setembro/2023	Total do Mes	2.285,1990	3.397,22	7.763.330,3658
	Outubro/2023	Total do Mes	1.338,7430	3.520,84	4.713.503,7635
	Novembro/2023	Total do Mes	908,8830	5.592,37	5.082.807,5095
	Dezembro/2023	Total do Mes	1.471,8345	4.025,82	5.925.340,0058
		TOTAL DA CIDADE>>>	17.520,4810	3.852,87	67.504.158,9764
TURVANIA					
	Março/2023	Total do Mes	0,7200	5.972,22	4.300,0000
	Mai/2023	Total do Mes	30,0000	5.949,07	178.472,2225
	Junho/2023	Total do Mes	4,4400	5.196,08	23.070,5883
	Novembro/2023	Total do Mes	0,7920	6.770,83	5.362,5000
	Dezembro/2023	Total do Mes	2,9454	16.383,47	48.255,8750
		TOTAL DA CIDADE>>>	38,8974	6.670,40	259.461,1858
UIRAPURU					
	Dezembro/2023	Total do Mes	19,3000	3.262,50	62.966,2500
		TOTAL DA CIDADE>>>	19,3000	3.262,50	62.966,2500
URUACU					
	Fevereiro/2023	Total do Mes	18,4800	4.409,09	81.480,0000
	Agosto/2023	Total do Mes	40,7820	1.951,56	79.588,4424
	Setembro/2023	Total do Mes	92,4800	2.757,38	255.002,5000
	Novembro/2023	Total do Mes	15,0000	2.650,00	39.750,0000
		TOTAL DA CIDADE>>>	166,7420	2.733,69	455.820,9424
URUANA					
	Fevereiro/2023	Total do Mes	188,5300	2.533,33	477.609,2705
	Março/2023	Total do Mes	118,0000	2.694,44	317.944,3920
	Abril/2023	Total do Mes	287,5000	2.601,28	747.866,6666
	Mai/2023	Total do Mes	301,5070	2.816,65	849.239,7962
	Junho/2023	Total do Mes	1.120,5230	2.001,01	2.242.183,2212
	Julho/2023	Total do Mes	2.331,0560	1.688,04	3.934.923,8389
	Agosto/2023	Total do Mes	877,5460	1.968,31	1.727.286,8344
	Setembro/2023	Total do Mes	835,2590	2.096,40	1.751.035,7438
	Outubro/2023	Total do Mes	800,2980	2.475,07	1.980.793,5840
	Novembro/2023	Total do Mes	388,5180	3.437,45	1.335.511,2858
	Dezembro/2023	Total do Mes	148,9850	3.591,70	535.109,0625
		TOTAL DA CIDADE>>>	7.397,7220	2.149,24	15.899.503,6959
VALPARAISO DE GOIAS					
	Dezembro/2023	Total do Mes	0,2600	12.937,50	3.363,7500
		TOTAL DA CIDADE>>>	0,2600	12.937,50	3.363,7500
VARJAO					
	Janeiro/2023	Total do Mes	0,2000	10.000,00	2.000,0000
	Agosto/2023	Total do Mes	9,2000	4.183,57	38.488,8888
	Setembro/2023	Total do Mes	4,8000	4.166,67	20.000,0000
	Outubro/2023	Total do Mes	11,0000	3.258,84	35.847,2225
	Dezembro/2023	Total do Mes	0,4570	4.138,13	1.891,1250
		TOTAL DA CIDADE>>>	25,6570	3.828,48	98.227,2363
VIANOPOLIS					
	Janeiro/2023	Total do Mes	53,2000	2.071,32	110.194,4436
	Fevereiro/2023	Total do Mes	110,0040	4.082,49	449.090,6669
	Março/2023	Total do Mes	14,8840	2.159,01	32.134,7222
	Abril/2023	Total do Mes	85,8000	6.344,07	544.320,9674



CENTRAIS DE ABASTECIMENTO DE GOIAS
SISTEMA NACIONAL DE CENTRAIS DE ABASTECIMENTO

Pagina.: 28

Emitido: 14/02/2024

Hora....: 16:00:01

PARTICIPACAO DOS MUNICIPIOS NA OFERTA - SINTETICO

TODOS PRODUTOS....

T-Tonelada - K-Kilo

Periodo : 01/01/2023 Ate 31/12/2023

Estado Cidade	Mes	Produto	Quantidade (T)	Preco Medio (T/R\$)	Valor (R\$)
Estado : GO Período : 01/01/2023 Ate 31/12/2023					
VIANOPOLIS					
	Maio/2023	Total do Mes	3,6000	1.587,96	5.716,6666
	Junho/2023	Total do Mes	12,5000	1.637,65	20.470,5882
	Julho/2023	Total do Mes	7,2000	2.475,49	17.823,5295
	Agosto/2023	Total do Mes	45,1940	3.956,73	178.820,5559
	Setembro/2023	Total do Mes	171,9040	5.029,70	864.625,9375
	Outubro/2023	Total do Mes	75,1760	2.266,18	170.362,2228
	Novembro/2023	Total do Mes	22,0700	3.427,87	75.653,1250
	Dezembro/2023	Total do Mes	17,6700	2.839,69	50.177,3261
		TOTAL DA CIDADE>>>	619,2020	4.068,77	2.519.390,7517
		TOTAL GERAL>>>	566.218,0623	3.248,98	1.839.631.229,3637

TOTAL GERAL

CODIGO	NOME DO ESTADO	QUANTIDADE	% PARTIC.	TOTAL	PRECO MEDIO
001	GO	566.218,0622	59,63071 %	1.839.631.231,65	3.248,98
	Sub.Total...>>>>	566.218,0622	59,63071 %	1.839.631.231,65	3.248,98
019	AL	182,0000	0,01917 %	649.638,90	3.569,44
005	BA	77.788,8860	8,19226 %	319.549.436,63	4.107,91
009	CE	22,9350	0,00242 %	269.660,92	11.757,62
004	DF	428,6080	0,04514 %	2.629.091,37	6.134,02
020	ES	3.442,8450	0,36258 %	19.648.504,84	5.707,05
021	MA	274,0400	0,02886 %	1.042.473,66	3.804,09
002	MG	103.737,7805	10,92504 %	324.366.281,36	3.126,79
016	MS	161,5090	0,01701 %	428.443,45	2.652,75
015	MT	82,1000	0,00865 %	216.904,28	2.641,95
012	PA	1.343,0400	0,14144 %	8.467.665,06	6.304,85
025	PB	28,7300	0,00303 %	89.145,81	3.102,88
026	PE	18.235,1270	1,92041 %	87.346.181,62	4.790,00
023	PR	17.859,9570	1,88090 %	66.819.227,69	3.741,29
006	RJ	244,2650	0,02572 %	854.425,57	3.497,95
011	RN	9.300,0030	0,97942 %	46.959.201,18	5.049,37
007	RS	6.801,0320	0,71624 %	39.271.213,85	5.774,30
022	SC	28.726,9610	3,02535 %	138.399.901,23	4.817,77
027	SE	19,1530	0,00202 %	62.147,55	3.244,79
003	SP	104.866,5060	11,04391 %	565.471.116,26	5.392,29
008	TO	9.777,5150	1,02971 %	37.571.519,67	3.842,65
	Outros Estados - Sub.Total...>>>>	383.322,9925	40,36929 %	1.660.112.180,90	4.330,84
	Total Geral>>>>	949.541,0548	100,00000 %	3.499.743.412,55	3.685,72

**PARTICIPAÇÃO DOS ESTADOS NA OFERTA DA CEASA-GO EM 2022
POR SUBGRUPO DE PRODUTO (VOL EM TON)**

ESTADOS	HFFH	HF	RTB	FRUTAS NACIONAIS	FRUTAS IMPORTADA	OVOS	DIVERSOS	CEREAIS	TOTAL	PARTICIPAÇÃO NA OFERTA (%)
Goiás	42.473,35	211.449,46	129.338,36	116.872,50	13,85	9.442,48	13.265,36	3.957,35	526.812,71	56,58
Alagoas	x	x	x	450,00	x	x	x	x	450,00	0,05
Amazonas	x	x	x	x	x	x	0,65	x	0,65	0,01
Bahia	1,10	1.475,16	6.757,72	58.732,44	3,04	13,75	21,72	x	67.004,93	7,20
Ceará	x	12,84	x	13,60	x	x	x	x	26,44	0,01
Distrito Federal	95,90	313,34	74,60	329,23	x	x	x	x	813,08	0,09
Espírito Santo	0,02	52,68	2.719,07	2.488,19	x	x	74,40	x	5.334,35	0,57
Maranhão	x	x	0,26	977,93	x	x	0,10	x	978,29	0,11
Minas Gerais	1.965,15	7.053,70	76.741,86	12.703,74	x	6,50	0,80	x	98.471,75	10,55
Mato Grosso do Sul	x	19,14	47,50	34,00	x	x	8,40	x	89,90	0,01
Mato Grosso	x	x	x	298,40	x	69,20	x	x	367,60	0,04
Pará	0,60	0,20	0,09	1.104,10	x	x	16,00	x	1.120,99	0,12
Pernambuco	x	5,20	169,50	24.586,82	9,46	x	254,40	x	25.025,38	2,69
Paraná	150,48	3.556,05	10.478,75	6.965,13	33,32	x	1,00	0,30	21.185,02	2,28
Rio de Janeiro	x	x	x	20,00	x	x	x	x	20,00	0,01
Rio Grande do Norte	x	0,02	x	12.526,44	x	x	x	126,00	12.652,45	1,36
Rio Grande do Sul	289,56	x	3.925,92	6.679,90	79,84	x	x	x	10.994,37	1,18
Santa Catarina	171,60	1.033,27	6.609,24	37.939,05	1.432,05	x	0,19	x	47.185,40	5,07
Sergipe	x	27,01	2,15	61,61	x	x	0,40	x	91,17	0,01
São Paulo	10.045,59	7.787,81	10.085,15	58.209,64	18.490,93	69,17	33,87	x	104.722,16	11,23
Tocantins	x	0,75	x	7.725,76	x	x	x	x	7.726,50	0,83
TOTAL	55.193,35	232.786,63	246.950,17	348.718,46	20.062,50	9.601,11	13.677,29	4.083,65	931.073,14	100,00

Fonte: DITEC

*HFFH = HORTALIÇAS, FOLHAS, FLOR, HASTES

*HF = HORTALIÇAS, FRUTOS

*RTB = RAÍZES, TUBÉRCULOS, BULBOS



CENTRAIS DE ABASTECIMENTO DE GOIAS

Pagina.: 1

QUADRO 12 - Participacao dos Estados por Sub-grupo - Sintetico

Emitido: 14/02/2024

TODOS PRODUTOS....

Hora.....: 15:10:50

Periodo : 01/01/2023 Ate 31/12/2023

* MR - Micro regioao

Nome Grupo	UF	QUANTIDADE	VALOR	PRECO	% PART
		TONELADA	EM R\$	MEDIO(T R\$)	POR UF.
01-HORTALICAS, FOLHAS, FLOR, HASTES-HFFH		58.970,3182	105.600.376,56	1.790,7378	
	GO	41.855,7768			70,9777 %
	MG	1.280,8350			2,1720 %
	SP	15.247,4874			25,8562 %
	DF	92,3800			0,1567 %
	BA	13,8150			0,0234 %
	RJ	0,9100			0,0015 %
	RS	130,0280			0,2205 %
	MT	0,7800			0,0013 %
	MS	83,5000			0,1416 %
	SC	1,3000			0,0022 %
	PR	262,2060			0,4446 %
	PB	1,3000			0,0022 %
02-HORTALICAS FRUTOS-HF		264.677,4216	897.199.364,45	3.389,7843	
	GO	243.223,2425			91,8942 %
	MG	4.569,2230			1,7263 %
	SP	9.340,7540			3,5291 %
	DF	115,3100			0,0436 %
	BA	609,3420			0,2302 %
	RJ	125,5050			0,0474 %
	RS	46,4270			0,0175 %
	TO	1.294,1800			0,4890 %
	CE	19,8300			0,0075 %
	RN	12,4590			0,0047 %
	MT	26,3600			0,0100 %
	MS	2,9290			0,0011 %
	ES	18,0410			0,0068 %
	SC	1.805,8690			0,6823 %
	PR	3.431,6660			1,2965 %
	PB	14,7300			0,0056 %
	PE	2,4010			0,0009 %
	SE	19,1530			0,0072 %
03-RAIZES-TUBERCULOS-BULBO-RTB		251.701,0606	839.812.995,03	3.336,5493	
	GO	122.068,5096			48,4974 %
	MG	88.490,8540			35,1571 %
	SP	6.418,7680			2,5502 %
	DF	68,3400			0,0272 %
	BA	8.293,7500			3,2951 %
	RJ	2,7300			0,0011 %
	RS	2.935,5600			1,1663 %
	TO	139,0000			0,0552 %
	CE	2,5000			0,0010 %
	RN	34,3750			0,0137 %
	MT	4,0000			0,0016 %
	MS	23,0000			0,0091 %
	ES	1.416,6440			0,5628 %
	SC	8.421,0800			3,3457 %
	PR	13.039,4900			5,1805 %
	PB	2,5000			0,0010 %
	PE	339,9600			0,1351 %



CENTRAIS DE ABASTECIMENTO DE GOIAS

Pagina.: 2

QUADRO 12 - Participacao dos Estados por Sub-grupo - Sintetico

Emitido: 14/02/2024

TODOS PRODUTOS....

Hora....: 15:10:50

Periodo : 01/01/2023 Ate 31/12/2023

* MR - Micro regioao

Nome Grupo	UF	QUANTIDADE	VALOR	PRECO	% PART
		TONELADA	EM R\$	MEDIO(T R\$)	POR UF.
04-FRUTAS NACIONAIS-FN		330.335,7877	1.355.125.386,14	4.102,2664	
	GO	134.454,3651			40,7023 %
	MG	9.392,1835			2,8432 %
	SP	55.254,5881			16,7268 %
	DF	148,3280			0,0449 %
	BA	68.828,4590			20,8359 %
	RJ	110,0000			0,0333 %
	RS	3.658,6810			1,1076 %
	TO	8.344,3150			2,5260 %
	CE	0,6050			0,0002 %
	RN	9.206,4090			2,7870 %
	PA	1.319,1400			0,3993 %
	MT	50,9600			0,0154 %
	MS	52,0800			0,0158 %
	AL	182,0000			0,0551 %
	ES	1.990,1600			0,6025 %
	MA	274,0400			0,0830 %
	SC	18.322,2780			5,5466 %
	PR	1.122,0900			0,3397 %
	PB	9,3000			0,0028 %
	PE	17.615,8060			5,3327 %
05-FRUTAS IMPORTADAS-FI		19.117,2980	150.878.248,14	7.892,2371	
	GO	531,1785			2,7785 %
	MG	1,0000			0,0052 %
	SP	18.355,9755			96,0176 %
	BA	3,5200			0,0184 %
	RJ	5,1200			0,0268 %
	RS	29,9360			0,1566 %
	TO	0,0200			0,0001 %
	RN	1,7600			0,0092 %
	SC	175,7280			0,9192 %
	PR	2,2800			0,0119 %
	PE	10,7800			0,0564 %
06-AVES E OVOS-AO		6.288,7170	52.056.659,97	8.277,7870	
	GO	6.047,1940			96,1594 %
	SP	196,5230			3,1250 %
	RN	45,0000			0,7156 %
07-DIVERSOS		14.333,5418	81.863.187,98	5.711,3021	
	GO	13.921,7858			97,1273 %
	MG	3,6850			0,0257 %
	SP	52,4100			0,3656 %
	DF	4,2500			0,0297 %
	BA	40,0000			0,2791 %
	RS	0,4000			0,0028 %
	PA	23,9000			0,1667 %
	ES	18,0000			0,1256 %
	SC	0,7060			0,0049 %
	PR	2,2250			0,0155 %
	PE	266,1800			1,8570 %

Centrais de Abastecimento de Goiás S/A - CEASAGO

PARTICIPAÇÃO DAS REGIÕES DO BRASIL NA CEASA-GO EM 2023

REGIÃO	VOLUME	PARTICIPAÇÃO NA OFERTA (%)	PRINCIPAIS ESTADOS	VOLUME EM TON.	INDICE PART. DO ESTADO NA REGIÃO(%)
CENTRO-OESTE	566.890,28	59,70	Goiás, Distrito Federal Mato Grosso Mato Grosso do Sul	566.218,06 428,61 82,10 161,51	99,88 0,08 0,01 0,03
SUDESTE	212.291,41	22,36	Minas Gerais São Paulo Espírito Santo Rio de Janeiro	103.737,78 104.866,51 3.442,85 244,27	48,87 49,40 1,62 0,12
SUL	53.387,95	5,62	Santa Catarina Rio Grande do Sul Paraná	28.726,96 6.801,03 17.859,96	53,81 12,74 33,45
NORDESTE	105.850,88	11,15	Bahia Paraíba Pernambuco Rio Grande do Norte Maranhão Alagoas Ceará Sergipe	77.788,89 28,73 18.235,13 9.300,00 274,04 182,00 22,94 19,15	73,49 0,03 17,23 8,79 0,26 0,17 0,02 0,02
NORTE	11.120,56	1,17	Tocantins Pará	9.777,52 1.343,04	87,92 12,08

Fonte: Div.Técnica



PARTICIPAÇÃO DAS REGIÕES BRASILEIRA NA OFERTA DA CEASA-GO EM 2023

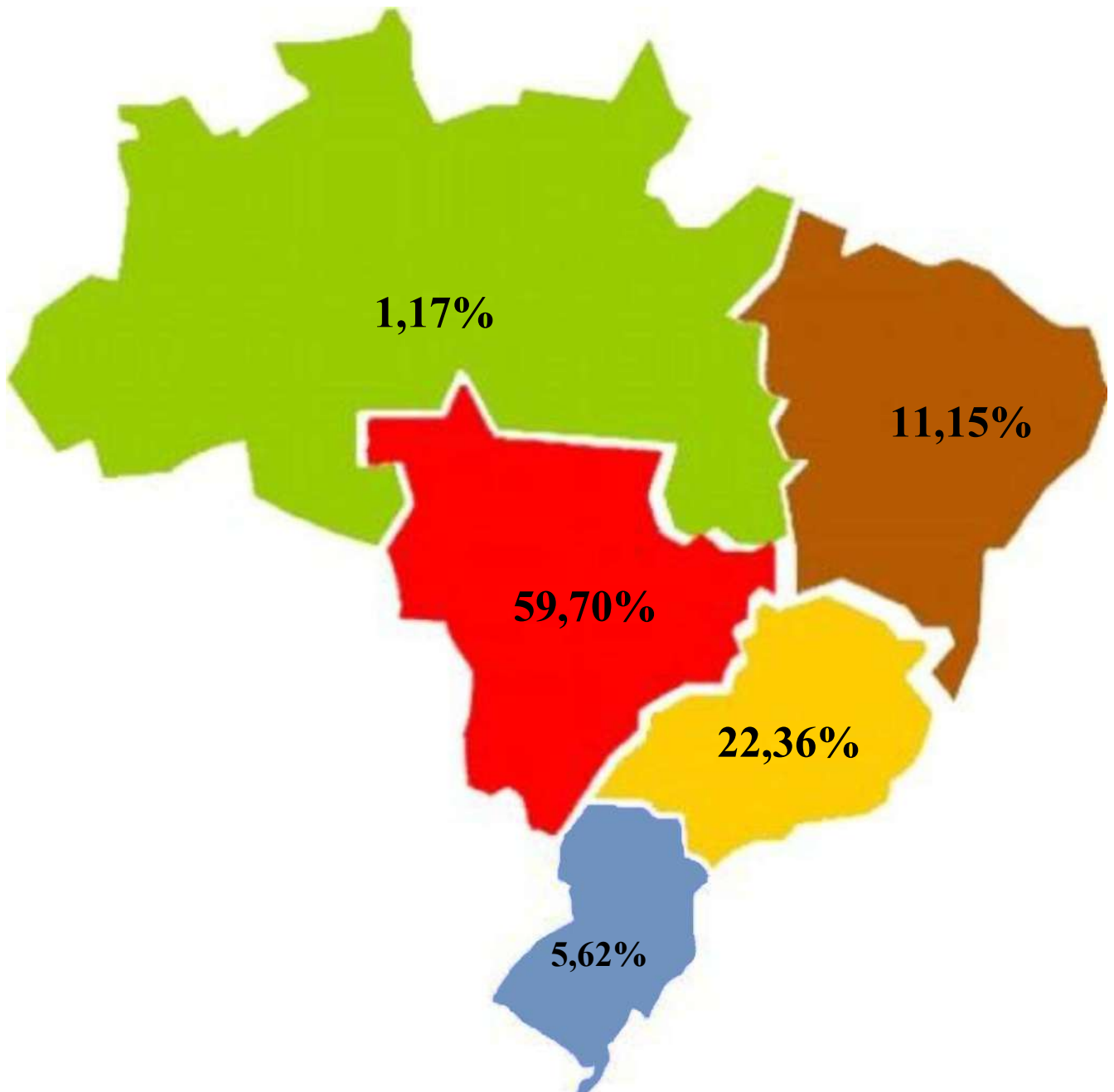

Km 5,5 Rod. BR 153 - Saída para Anápolis - PABX: 522-9000 – CEP: 74.675-090
E-mail: ceasa-go@cultura.com.br
Site: www.ceasa.goias.gov.br
Goiânia - Goiás

**VOLUME E PARTICIPAÇÃO DE PRODUTOS IMPORTADOS DE OUTROS PAÍSES NA CEASA-GO
EM 2023**

PRODUTO	VOLUME TON.	VALOR EM REAIS- R\$	PART. OFERTA DO PRODUTO NO GRUPO %	PART. OFERTA VOL. GERAL %	PART. MOV FINANCEIRA GERAL R\$ %
Alho Argentino	1.396,42	22.355.337,90	0,55	0,15	0,64
Alho Chinês	210,92	2.789.642,22	0,08	0,02	0,08
Cebola Argentina	1.956,56	5.260.079,47	0,78	21,00	0,15
Sub-Total	3.563,90	30.405.059,59	1,41	0,38	0,87
Frutas Imp.*	19.117,30	135.397.262,25	100,00	2,01	3,86
Total Geral	22.681,20	165.802.321,84	x	22,39	4,73

*Argentina, Chile, Itália, Espanha, Portugal, USA, Nova Zelândia, Israel e Colômbia.

FONTE: DITEC



CENTRAIS DE ABASTECIMENTO DE GOIAS

829-Relatorio Comparativo Preco Medio por Periodo

Pagina.: 1

Emitido:14/02/2024

Hora....: 16:10:39

TODOS PRODUTOS....

Primeiro Período : 01/01/2022 Ate 31/12/2022 ***** Segundo Período : 01/01/2023 Ate 31/12/2023

Nome Grupo	Nome Produto	UND	PRIMEIRO PERIODO	SEGUNDO PERIODO	VARIACAO	
			01/01/2022 31/12/2022	01/01/2023 31/12/2023		
01-HORTALICAS, FOLHAS, FLOR, HASTES-HFFH	ACELGA	CX	44,37	47,11	6,1904	
	ACELGA EM UNIDADE	UN	5,24	5,65	7,7898	
	AGRIAO	MOL	4,64	4,99	7,3384	
	ALCACHOFRA	CX	33,78	35,02	3,6776	
	ALFACE	PLT	4,54	5,27	16,0597	
	ALFACE AMERICANA	PLT	4,46	5,26	17,9498	
	ALFACE CRESPA	PLT	4,43	5,56	25,5450	
	ALFACE LISA	PLT	4,41	5,27	19,3054	
	ALMEIRAO	MOL	3,64	4,29	17,9048	
	ASPARGO	MC	21,98	22,01	,1639	
	BROCOLIS	UNI	4,58	4,84	5,7158	
	CEBOLINHA	MC	12,08	12,09	,0943	
	CHICORIA	PE	3,84	4,60	19,9142	
	COENTRO	MC	18,08	18,24	,8669	
	COGUMELO	BD	29,28	15,04	-48,6129	
	COUVE - CHINESA	ENG	4,56	3,50	-23,1841	
	COUVE EM MOLHO	MOL	2,08	3,22	55,1418	
	COUVE MACO	MC	23,18	23,60	1,8335	
	COUVE-FLOR	DZ	46,40	55,66	19,9460	
	ERVA DOCE	MOL	5,00	5,00	,0000	
	ESPINAFRE	MOL	3,15	3,53	12,2294	
	HORTELA	MC	12,19	11,88	-2,5027	
	MANJERICAO	MOL	2,96	3,92	32,5013	
	MOSTARDA	MOL	3,09	3,71	20,2037	
	MOYASHI	PCT	9,01	9,01	-,0057	
	REPOLHO	ENG	36,43	38,45	5,5407	
	REPOLHO ROXO	ENG	50,41	50,92	1,0136	
	RUCULA	MOL	3,07	3,45	12,4178	
	SALSA	MC	18,09	18,18	,4943	
	SALSÃO	MOL	6,70	7,01	4,6388	
	02-HORTALICAS FRUTOS-HF	ABOBORA GOIANINHA	SC	29,65	33,22	12,0366
		ABOBORA JAPONESA IMPORTADA	SC	54,57		
		ABOBORA JAPONESA (KABUTIA)	SC	37,02	25,49	-31,1367
ABOBORA MADURA (BAIANA)		SC	38,75	45,00	16,1290	
ABOBORA (MORANGA)		SC	24,46	22,24	-9,0546	
ABOBORA VERDE COMUM-1		CX	64,13	59,45	-7,2960	
ABOBORA VERDE ITALIANA		CX	41,06	43,08	4,9067	
ABOBORA VERDE MENINA		CX	71,18	66,37	-6,7583	
BERINJELA		CX	25,27	30,75	21,6936	
CHUCHU		CX	51,81	50,05	-3,3930	
ERVILHA TORTA COMUM		CX	52,27	52,65	,7124	
FEIJAO VARA		CX	58,58	63,11	7,7324	
JILO		CX	55,93	53,58	-4,1965	
JURUBEBA		CX	51,95	92,94	78,9127	
MAXIXE		CX	63,36	70,55	11,3393	
MILHO VERDE		MAO	53,99	57,92	7,2813	
PEPINO COLONIÃO		CX	140,41	133,95	-4,6039	
PEPINO COMUM-1		CX	60,40	59,68	-1,1942	
PEPINO JAPONES		CX	50,73	49,17	-3,0647	
PIMENTA BIQUINHO		KG	27,23	24,26	-10,9099	
PIMENTA BODE	KG	17,35	11,74	-32,3374		

LINKSIM LTDA

CENTRAIS DE ABASTECIMENTO DE GOIAS

Pagina.: 2



829-Relatorio Comparativo Preco Medio por Periodo

Emitido:14/02/2024

Hora....: 16:10:39

TODOS PRODUTOS....

Primeiro Período : 01/01/2022 Ate 31/12/2022 ***** Segundo Período : 01/01/2023 Ate 31/12/2023

Nome Grupo	Nome Produto	UND	PRIMEIRO PERIODO	SEGUNDO PERIODO	VARIACAO
			01/01/2022 31/12/2022	01/01/2023 31/12/2023	
	PIMENTA CUMARI	KG	27,84	21,59	-22,4286
	PIMENTA DE CHEIRO	KG	14,58	10,87	-25,4683
	PIMENTA DEDO-DE-MOCA	KG	15,53	13,50	-13,0478
	PIMENTA GODE	KG	77,57	80,00	3,1297
	PIMENTA HABANERO	KG	16,25		
	PIMENTA JALAPEÑO	KG	15,00		
	PIMENTA MALAGUETA	KG	23,79	21,33	-10,3793
	PIMENTAO	CX	38,17	40,93	7,2077
	PIMENTAO AMARELO - Estufa	CX		80,00	
	PIMENTAO VERMELHO (Estufa)	CX		80,00	
	QUIABO	CX	69,46	56,52	-18,6350
	TOMATE CEREJA BDJ	KG	4,67	3,64	-22,0241
	TOMATE CEREJA CAIXA	KG	212,18	218,00	2,7428
	TOMATE LONGA VIDA	CX	83,94	92,12	9,7425
	TOMATE SALADA	CX	195,80	183,39	-6,3394
	TOMATE SALADETE	CX	83,33	92,48	10,9778
	VAGEM	CX	77,03	97,00	25,9321
03-RAIZES-TUBERCULOS-BULBO-RTB	ALHO ARGENTINO	CX	179,32	158,02	-11,8787
	ALHO CHINES	CX	180,71	142,84	-20,9576
	ALHO NACIONAL	CX	167,60	174,32	4,0046
	ALHO PORRO	MOL	3,31	3,95	19,5064
	BATATA BOLINHA	SC	133,33	126,04	-5,4703
	BATATA COMUM DIVERSAS	SC	132,92	122,05	-8,1800
	BATATA DOCE	CX	36,55	44,80	22,5487
	BATATA LISA (ACHATI-BINJ)	SC	206,33	188,17	-8,8007
	BATATA SALSAS (MANDIOCA SALSAS)	CX	247,45	250,00	1,0309
	BATATA YAKON	CX	179,90	180,00	,0570
	BETERRABA	CX	47,57	42,39	-10,8822
	CARA	CX	57,97	79,38	36,9281
	CEBOLA ARGENTINA	SC	75,66	62,87	-16,9048
	CEBOLA NACIONAL	SC	87,58	72,51	-17,2013
	CENOURA	CX	56,74	59,28	4,4725
	GENGIBRE	CX	68,87	135,85	97,2434
	GOBO	MOL	33,61	41,73	24,1511
	INHAME	CX	75,34	92,58	22,8862
	MANDIOCA	CX	34,85	42,64	22,3507
	NABO	MOL	3,02	3,01	-,3515
	RABANETE	MC	3,51	3,50	-,4369
04-FRUTAS NACIONAIS-FN	ABACATE COMUM	CX	83,88	67,51	-19,5104
	ABACATE MANTEIGA	CX	103,26	90,41	-12,4410
	ABACAXI PEROLA	UNI	5,26	7,16	36,0842
	ABIU	CX		70,00	
	ACEROLA	CX	130,00	75,00	-42,3077
	AMEIXA NACIONAL	CX	93,13	103,84	11,4967
	AMORA	CX	250,72	210,46	-16,0596
	ARATICUM	CX		95,00	
	ATEMOIA	CX	79,29	81,53	2,8150
	AVOCADO	CX	154,82	133,54	-13,7458
	BANANA MACA	CX	81,77	101,57	24,2079
	BANANA MARMELO	CX	56,23	68,42	21,6860
	BANANA NANICA	CX	49,14	50,75	3,2628

LINKSIM LTDA



CENTRAIS DE ABASTECIMENTO DE GOIAS

829-Relatorio Comparativo Preco Medio por Periodo

Pagina.: 3

Emitido:14/02/2024

Hora....: 16:10:39

TODOS PRODUTOS....

Primeiro Periodo : 01/01/2022 Ate 31/12/2022 ***** Segundo Periodo : 01/01/2023 Ate 31/12/2023

Nome Grupo	Nome Produto	UND	PRIMEIRO PERIODO	SEGUNDO PERIODO	VARIACAO
			01/01/2022 31/12/2022	01/01/2023 31/12/2023	
	BANANA OURO	CX	52,43	66,23	26,3067
	BANANA PRATA	CX	51,21	54,98	7,3465
	BANANA TERRA	CX	88,19	108,52	23,0525
	CAJAMANGA	CX	64,55	65,10	,8541
	CAJU	CX	70,48	69,75	-1,0320
	CAQUI CX C/12 KG	CX	81,25		
	CAQUI CX C/9 KG	CX	95,68	86,03	-10,0887
	CARAMBOLA (SP)	CX	112,00	121,11	8,1299
	CASTANHA DO PARA	KG	21,89	19,85	-9,3289
	CEREJA	CX	624,58	360,00	-42,3616
	COCO SECO	SC	87,94	75,12	-14,5736
	COCO VERDE	UNI	2,33	2,59	11,2566
	FIGO MADURO (ROXO)	CX	57,22	61,68	7,7958
	FIGO VERDE	CX	116,18	100,00	-13,9273
	FRANBOESA	CX	638,40	342,20	-46,3974
	GOIABA	CX	60,15	72,97	21,3108
	GOIABA VACUO	CX		73,33	
	GRAVIOLA	CX	104,09	107,08	2,8709
	JACA	UNI	10,64	25,25	137,3519
	KIWI NACIONAL	CX	144,57	155,99	7,8988
	LARANJA KINKAM	CX	91,72	121,47	32,4381
	LARANJA LIMA	CX	68,08	96,22	41,3288
	LARANJA PERA	CX	43,50	51,98	19,5125
	LARANJA PERA RIO	SC	33,47	37,66	12,5191
	LICHIA	CX	99,92	135,76	35,8636
	LIMAO CHINA	CX	58,94	60,84	3,2180
	LIMAO GALEGO	CX	99,32	100,00	,6865
	LIMAO NACIONAL SICILIANO	CX	104,92	109,48	4,3421
	LIMAO TAHITI (SP)	CX	59,51	61,41	3,2034
	LIMAO TAITI - GO	SC	49,11	48,97	-,2873
	MACA NACIONAL FUGI (CART) T150	CX	124,74	142,94	14,5858
	MACA NACIONAL FUGI (SOLTA)	CX	91,73	108,82	18,6366
	MACA NACIONAL GALA (SOLTA)	CX	92,81	100,15	7,9093
	MACA NACIONAL GOLDEN (CART)	CX	100,00	130,00	30,0000
	MACA NACIONAL GOLDEN (SOLTA)	CX	5,00	145,00	2800,0000
	MACA NACIONAL START (CART.)	CX		150,00	
	MACA NAICONAL GALA (CART.) T150	CX	123,95	142,56	15,0127
	MAMAO FORMOSA	CX	90,82	94,41	3,9515
	MAMAO HAVAI (GO)	BD	67,86	78,89	16,2573
	MAMAO HAVAI (SP)	CX	67,37	83,16	23,4430
	MANGA COMUM	CX		30,00	
	MANGA COQUINHO	CX		30,00	
	MANGA ESPADA	CX	71,09	73,61	3,5448
	MANGA HADEM (GO)	CX	85,00	68,00	-20,0000
	MANGA HADEM (SP)	CX	72,46	74,39	2,6685
	MANGA KEITH	CX		60,00	
	MANGA PALMER	CX	83,10	86,53	4,1376
	MANGA ROSA	CX	78,15	76,92	-1,5774
	MANGA SABINA	CX		30,00	
	MANGA TOMMYS (GO)	CX	79,70	60,00	-24,7199
	MANGA TOMYS (SP)	CX	82,72	83,71	1,1980

LINKSIM LTDA

CENTRAIS DE ABASTECIMENTO DE GOIAS

Pagina.: 4



829-Relatorio Comparativo Preco Medio por Periodo

Emitido:14/02/2024

Hora....: 16:10:39

TODOS PRODUTOS....

Primeiro Período : 01/01/2022 Ate 31/12/2022 ***** Segundo Período : 01/01/2023 Ate 31/12/2023

Nome Grupo	Nome Produto	UND	PRIMEIRO PERIODO	SEGUNDO PERIODO	VARIACAO
			01/01/2022 31/12/2022	01/01/2023 31/12/2023	
	MANGOSTIM	CX		60,00	
	MARACUJA AZEDO	SC	62,03	80,92	30,4533
	MARACUJA DOCE	CX	121,28	128,90	6,2869
	MARMELO	CX	226,67		
	MELANCIA	KG	1,99	2,38	19,2988
	MELANCIA BABY	CX	60,74	70,22	15,6125
	MELANCIA KADAMA	CX	46,82	49,62	5,9800
	MELAO AMARELO COMUM	CX	68,40	63,07	-7,7948
	MELAO DELICIA	CX	51,22	48,81	-4,7044
	MELAO GALIA	CX	78,55	91,56	16,5570
	MELAO MELICIA	CX	50,29	43,37	-13,7487
	MELAO ORANGE	CX	70,69	73,19	3,5427
	MELAO PELE DE SAPO	CX	79,39	85,45	7,6264
	MELAO PRINCE	CX	47,14	47,75	1,2848
	MELAO REI	CX	94,95	95,80	,8918
	MIRTILO NACIONAL	KG	121,99	124,48	2,0403
	MORANGO	CX	26,78	30,79	14,9960
	NECTARINA NACIONAL	CX	91,40	85,27	-6,7001
	NESPERA NACIONAL	CX	174,24	179,09	2,7849
	PEQUI	CX	44,22	56,07	26,8134
	PERA ASIATICA NACIONAL	CX	156,35	186,45	19,2549
	PERA NACIONAL	CX	77,88	88,58	13,7393
	PESSEGO NACIONAL	CX	81,24	96,87	19,2290
	PHYSALES NACIONAL	CX	86,17	84,06	-2,4533
	PINHA	CX	114,44	94,23	-17,6587
	PINHAO	SC	185,31	170,32	-8,0870
	PITAYA VERMELHA NACIONAL	CX	104,11	67,30	-35,3563
	ROMA	CX	137,35	127,97	-6,8270
	SERIGUELA	CX	101,34	99,60	-1,7117
	TAMARINO	CX	48,57	50,00	2,9491
	TANGERINA CRAVO	CX		129,42	
	TANGERINA MURCOT	CX	52,42	80,71	53,9780
	TANGERINA PONKAM	CX	53,08	66,22	24,7687
	TANGERINA VERONA	CX		100,16	
	UVA BENITAKA	CX	91,41	107,31	17,3934
	UVA CRINSON NACIONAL	CX	128,28	142,88	11,3816
	UVA ISABEL	CX		60,00	
	UVA ITALIA	CX	97,95	105,47	7,6815
	UVA NACIONAL RED GLOBE	CX		72,50	
	UVA NIAGARA CX 2 KG	CX		84,29	
	UVA NIAGARA CX 5,500 KG	CX	60,82	62,14	2,1671
	UVA PASSAS	CX		118,00	
	UVA RUBI	CX		60,00	
	UVA VITÓRIA	CX		85,00	
05-FRUTAS IMPORTADAS-FI	AMEIXA AMERICANA	CX	219,95	219,20	-,3405
	AMEIXA ARGENTINA	CX	190,58	189,60	-,5162
	AMEIXA CHILENA	CX		120,00	
	AMEIXA ESPANHOLA	CX	159,38	160,00	,3881
	CAQUI ESPANHOL	CX	96,73	95,58	-1,1838
	DAMASCO	KG	180,56	185,10	2,5156
	FIGO TURCO (TURQUIA)	KG		600,00	

LINKSIM LTDA

CENTRAIS DE ABASTECIMENTO DE GOIAS

Pagina.: 5

Emitido:14/02/2024

Hora....: 16:10:39



829-Relatorio Comparativo Preco Medio por Periodo

TODOS PRODUTOS....

Primeiro Período : 01/01/2022 Ate 31/12/2022 ***** Segundo Período : 01/01/2023 Ate 31/12/2023

Nome Grupo	Nome Produto	UND	PRIMEIRO PERIODO	SEGUNDO PERIODO	VARIACAO
			01/01/2022 31/12/2022	01/01/2023 31/12/2023	
	FRAMBOESA IMPORTADA	CX	299,74	298,14	-,5348
	GRANADILHO	CX	160,00	184,35	15,2188
	KIWI CHILENO	CX	216,37	228,09	5,4151
	KIWI NOVA ZELANDIA	CX	214,74	205,03	-4,5224
	MACA AMERICANA	CX	178,15	160,00	-10,1866
	MACA ARGENTINA	CX	148,12	139,40	-5,8883
	MACA CHILENA	CX	140,00	165,00	17,8571
	NECTARINA CHILENA	CX	149,95	150,00	,0339
	NESPERA IMPORTADA CX 2,500 KG	CX		140,00	
	NOZ CHILENA (SEM CASCA)	KG		118,52	
	PERA AMERICANA	CX	199,75	199,80	,0264
	PERA ARGENTINA	CX	150,00	149,35	-,4355
	PERA ASIATICA IMPORTADA	CX	110,21	113,31	2,8115
	PERA PORTUGUESA	CX	140,00	119,38	-14,7321
	PESSEGO ARGENTINO	CX	129,90	128,68	-,9359
	PESSEGO CHILENO	CX	80,00	80,00	,0000
	PESSEGO PORTUGUES	CX	90,00	160,00	77,7778
	PHYSALES IMPORTADO - COLOMBIA	CX	89,79	89,80	,0046
	TAMARA IMPORTADA - ISRAEL	CX		250,00	
	UVA AMERICANA	CX		201,43	
	UVA ARGENTINA	CX		113,33	
	UVA CHILENA	CX		115,00	
	UVA MOSCATEL- IMP	CX		126,67	
	UVA PASSA CHILENA	CX		125,00	
	UVA PASSAS ARGENTINA	CX		127,50	
	UVA RED GLOB-ARGENTINA	CX		168,57	
	UVA RIBIER	CX		123,33	
	UVA THOMPSON-CHILENA	CX		125,00	
06-AVES E OVOS-AO	OVO BRANCO EXTRA	CX	160,51	191,08	19,0449
	OVO BRANCO GRANDE	CX	155,67	187,78	20,6293
	OVO BRANCO JUMBO	CX	165,72	204,83	23,6026
	OVO BRANCO MEDIO	CX	151,85	182,77	20,3595
	OVO BRANCO PEQUENO	CX	141,25	165,75	17,3480
	OVO CAIPIRA	DZ	135,00		
	OVO CAIPIRA CAIXA	CX	129,91	169,04	30,1243
	OVO CODORNA	CX	96,54	115,71	19,8526
	OVO VERMELHO EXTRA	CX	178,29	215,32	20,7669
	OVO VERMELHO GRANDE	CX	174,12	212,03	21,7675
	OVO VERMELHO JUMBO	CX	183,76	228,99	24,6108
	OVO VERMELHO MEDIO	CX	170,03	200,32	17,8187
	OVO VERMELHO PEQUENO	CX	158,18	184,79	16,8237
07-DIVERSOS	ACAFRAO	KG	10,01	10,05	,3945
	ACUCAR	FD	50,00	50,05	,0995
	AMENDOIM (SEM CASCA)	KG	12,00	18,42	53,5176
	AZEITONA VERDE	KG	30,00	30,00	,0000
	CARNE FRESCA	KG	25,89	25,03	-3,3289
	CARNE SUINA	KG	11,29	17,81	57,7246
	COENTRO EM PO	KG	14,97	15,05	,5060
	COLORAL (CORANTE)	KG	19,97	20,00	,1290
	EMBALAGEM DE PAPEL	KG	10,96	15,03	37,1076
	EMBALAGEM DE PLASTICO	KG	15,83	20,00	26,3502

LINKSIM LTDA

CENTRAIS DE ABASTECIMENTO DE GOIAS

Pagina.: 6



829-Relatorio Comparativo Preco Medio por Periodo

Emitido:14/02/2024

Hora....: 16:10:39

TODOS PRODUTOS....

Primeiro Período : 01/01/2022 Ate 31/12/2022 ***** Segundo Período : 01/01/2023 Ate 31/12/2023

Nome Grupo	Nome Produto	UND	PRIMEIRO PERIODO	SEGUNDO PERIODO	VARIACAO
			01/01/2022 31/12/2022	01/01/2023 31/12/2023	
	FARINHA DE MANDIOCA	SC	98,60	140,00	41,9863
	FARINHA DE MILHO	SC	58,55	100,00	70,7965
	GELEIA	KG	4,68	5,16	10,2734
	GUARIROBA	PC	10,88	15,93	46,5140
	LINGUICA	KG	16,00	16,04	,2827
	LOURO	MC	30,00	30,00	,0000
	OLEO DE SOJA	CX	169,22	170,00	,4593
	PESCADO DE AGUA DOCE	KG	14,03	23,07	64,4674
	PIMENTA DO REINO	KG	32,65	34,75	6,4298
	POLVILHO	SC	69,74	120,00	72,0721
	QUEIJO	KG	10,31	10,23	-,7694
	RAÇÃO	SC	320,00		
	RAPADURA	UNI	5,19	5,31	2,3324
	SAL	FD	30,60	35,00	14,3872
08-CEREAIS	ARROZ	FD	131,38	132,07	,5246
	FEIJAO	FD	180,00	180,00	,0000
	MILHO DE PIPOCA	SC	19,03	19,09	,2857
	MILHO SECO	SC	19,00	19,17	,8772

CENTRAIS DE ABASTECIMENTO DE GOIAS

Pagina.: 1

Emitido: 14/02/2024

Hora....: 16:03:44



COMPARATIVO ANUAL DOS PRECOS MEDIOS - MES / MES COM VARIACAO (%)

TODOS PRODUTOS....

ANO DE 2022 ATE 2023

Produto	Ano	Janeiro	Fevereiro	Marco	Abril	Maiο	Junho	Julho	Agosto	Setembro	Outubro	Novembro	Dezembro	Media
01-HORTALICAS, FOLHAS, FLOR, HASTES-HFFH														
ACELGA	2022	40,00	48,00	49,67	49,67	50,00	46,56	41,56	37,78	40,00	39,41	47,50	43,33	44,46
	2023	48,89	50,00	50,00	52,67	54,17	49,41	39,17	40,00	40,00	46,11	51,25	44,63	47,19
Variacao do Produto...>>>>>>		22,23	4,17	0,66	6,04	8,34	6,12	-5,75	5,88	0,00	17,00	7,89	3,00	6,14
ACELGA EM UNIDADE	2022	4,76	5,40	5,41	5,79	6,67	5,19	5,00	5,00	4,72	4,56	5,25	5,20	5,25
	2023	6,28	5,33	5,22	6,20	5,67	5,53	5,12	5,00	5,00	5,78	6,56	6,25	5,66
Variacao do Produto...>>>>>>		31,93	-1,30	-3,51	7,08	-14,99	6,55	2,40	0,00	5,93	26,75	24,95	20,19	7,81
AGRIAO	2022	4,00	4,53	4,93	5,36	5,00	4,81	4,25	4,33	4,17	4,50	5,00	5,07	4,66
	2023	5,00	5,00	5,00	4,87	4,89	4,94	4,76	5,00	5,00	5,00	5,00	5,38	4,99
Variacao do Produto...>>>>>>		25,00	10,38	1,42	-9,14	-2,20	2,70	12,00	15,47	19,90	11,11	0,00	6,11	7,08
ALCACHOFRA	2022	31,47	30,67	31,67	31,79	34,44	35,00	34,69	35,00	35,00	35,00	35,00	35,00	33,73
	2023	35,00	35,00	35,00	35,00	35,00	35,00	35,29	35,00	35,00	35,00	35,00	35,00	35,02
Variacao do Produto...>>>>>>		11,22	14,12	10,51	10,10	1,63	0,00	1,73	0,00	0,00	0,00	0,00	0,00	3,82
ALFACE	2022	4,00	4,13	4,59	5,71	5,17	4,94	3,88	4,00	3,78	4,53	5,00	5,00	4,56
	2023	5,00	5,00	5,33	6,67	5,78	4,24	5,00	5,00	5,00	5,00	5,38	6,00	5,28
Variacao do Produto...>>>>>>		25,00	21,07	16,12	16,81	11,80	-14,17	28,87	25,00	32,28	10,38	7,60	20,00	15,79
ALFACE AMERICANA	2022	5,00	0,00	4,50	6,00	0,00	5,00	3,88	4,00	3,78	4,53	5,00	5,00	4,67
	2023	5,00	5,00	5,33	6,67	5,78	4,24	5,00	5,00	5,00	5,00	5,31	6,00	5,28
Variacao do Produto...>>>>>>		0,00	0,00	18,44	11,17	0,00	-15,20	28,87	25,00	32,28	10,38	6,20	20,00	13,06
ALFACE CRESPA	2022	4,00	0,00	4,75	5,50	0,00	4,92	3,88	4,00	3,78	4,57	5,00	5,00	4,54
	2023	5,00	5,00	5,33	6,67	5,78	4,24	5,00	5,00	5,00	5,00	5,31	9,75	5,59
Variacao do Produto...>>>>>>		25,00	0,00	12,21	21,27	0,00	-13,82	28,87	25,00	32,28	9,41	6,20	95,00	23,13
ALFACE LISA	2022	4,00	0,00	4,25	6,00	0,00	4,92	3,88	4,00	3,78	4,53	5,00	5,00	4,54
	2023	5,00	5,00	5,33	6,67	5,78	4,24	5,00	5,00	5,00	5,00	5,31	6,00	5,28
Variacao do Produto...>>>>>>		25,00	0,00	25,41	11,17	0,00	-13,82	28,87	25,00	32,28	10,38	6,20	20,00	16,30
ALMEIRAO	2022	3,15	3,63	3,67	3,86	4,50	3,69	3,13	3,39	3,44	3,07	4,13	4,00	3,64
	2023	4,22	4,36	4,50	4,67	4,33	4,35	3,88	4,00	3,88	4,00	4,75	4,63	4,30
Variacao do Produto...>>>>>>		33,97	20,11	22,62	20,98	-3,78	17,89	23,96	17,99	12,79	30,29	15,01	15,75	18,13
ASPARGO	2022	21,88	22,00	22,00	22,00	22,00	21,88	22,00	22,00	22,00	22,00	22,00	22,00	21,98
	2023	22,00	22,00	22,00	22,00	22,00	22,00	22,18	22,00	22,00	22,00	22,00	22,00	22,02
Variacao do Produto...>>>>>>		0,55	0,00	0,00	0,00	0,00	0,55	0,82	0,00	0,00	0,00	0,00	0,00	0,18

CENTRAIS DE ABASTECIMENTO DE GOIAS

Pagina.: 2

Emitido: 14/02/2024

Hora....: 16:03:44



COMPARATIVO ANUAL DOS PRECOS MEDIOS - MES / MES COM VARIACAO (%)

TODOS PRODUTOS....

ANO DE 2022 ATE 2023

Produto	Ano	Janeiro	Fevereiro	Marco	Abril	Maiο	Junho	Julho	Agosto	Setembro	Outubro	Novembro	Dezembro	Media
01-HORTALICAS, FOLHAS, FLOR, HASTES-HFFH														
BROCOLIS	2022	4,00	4,07	4,87	5,43	5,17	4,44	4,69	4,56	4,39	3,80	4,69	4,87	4,58
	2023	5,17	5,13	5,44	5,00	5,22	4,65	4,59	4,22	4,19	4,39	5,06	5,00	4,84
Variacao do Produto....>>>>>>		29,25	26,04	11,70	-7,92	0,97	4,73	-2,13	-7,46	-4,56	15,53	7,89	2,67	5,68
CEBOLINHA	2022	12,00	12,00	12,00	12,43	12,00	12,19	12,38	12,00	12,00	12,00	12,00	12,00	12,08
	2023	12,00	12,00	12,00	12,00	12,00	12,00	12,12	12,00	12,00	12,00	12,00	13,00	12,09
Variacao do Produto....>>>>>>		0,00	0,00	0,00	-3,46	0,00	-1,56	-2,10	0,00	0,00	0,00	0,00	8,33	0,08
CHICORIA	2022	2,94	3,40	4,00	4,21	4,56	4,13	3,56	3,72	3,50	3,60	4,13	4,40	3,85
	2023	4,89	4,67	5,22	4,87	4,89	4,59	4,53	4,06	4,13	4,28	4,25	4,88	4,61
Variacao do Produto....>>>>>>		66,33	37,35	30,50	15,68	7,24	11,14	27,25	9,14	18,00	18,89	2,91	10,91	19,74
COENTRO	2022	17,88	18,00	18,71	18,00	18,00	18,38	18,00	18,00	18,00	18,00	18,00	18,00	18,08
	2023	18,00	18,00	18,00	18,00	18,00	18,00	18,00	18,00	18,00	18,00	18,00	21,00	18,25
Variacao do Produto....>>>>>>		0,67	0,00	-3,79	0,00	0,00	-2,07	0,00	0,00	0,00	0,00	0,00	16,67	0,94
COGUMELO	2022	40,00	46,00	46,41	45,36	50,00	34,06	15,00	15,00	15,00	15,00	15,00	15,00	29,32
	2023	15,00	15,00	15,50	15,00	15,00	15,00	15,00	15,00	15,00	15,00	15,00	15,00	15,04
Variacao do Produto....>>>>>>		-62,50	-67,39	-66,60	-66,93	-70,00	-55,96	0,00	0,00	0,00	0,00	0,00	0,00	-48,70
COUVE - CHINESA	2022	3,50	3,80	3,93	15,25	3,97	3,97	3,88	3,59	3,61	3,53	3,56	3,57	4,68
	2023	3,50	3,50	3,50	3,50	3,50	3,50	3,53	3,50	3,50	3,50	3,53	3,50	3,51
Variacao do Produto....>>>>>>		0,00	-7,89	-10,94	-77,05	-11,84	-11,84	-9,02	-2,51	-3,05	-0,85	-0,84	-1,96	-25,00
COUVE EM MOLHO	2022	2,21	2,00	2,00	2,23	2,00	2,00	2,06	2,00	2,00	2,00	2,19	2,27	2,08
	2023	5,00	2,80	2,94	3,00	2,97	3,00	2,91	2,61	2,72	3,82	4,00	2,78	3,21
Variacao do Produto....>>>>>>		126,24	40,00	47,00	34,53	48,50	50,00	41,26	30,50	36,00	91,00	82,65	22,47	54,33
COUVE MACO	2022	24,00	24,00	23,12	24,00	24,00	22,63	23,63	24,00	23,33	19,40	23,63	22,00	23,15
	2023	24,78	23,60	23,00	23,20	23,05	24,00	24,00	24,00	24,00	22,74	21,38	25,50	23,60
Variacao do Produto....>>>>>>		3,25	-1,67	-0,52	-3,33	-3,96	6,05	1,57	0,00	2,87	17,22	-9,52	15,91	1,94
COUVE-FLOR	2022	62,94	46,92	58,57	63,70	55,00	41,33	42,14	36,36	33,79	45,52	39,38	41,67	47,28
	2023	54,55	71,43	82,22	62,00	50,00	46,47	31,61	38,19	40,00	66,57	66,67	61,00	55,89
Variacao do Produto....>>>>>>		-13,33	52,24	40,38	-2,67	-9,09	12,44	-24,99	5,03	18,38	46,24	69,30	46,39	18,21
ERVA DOCE	2022	5,00	5,00	5,00	5,00	5,00	5,00	5,00	5,00	5,00	5,00	5,00	5,00	5,00
	2023	5,00	5,00	5,00	5,00	5,00	5,00	5,00	5,00	5,00	5,00	5,00	5,00	5,00
Variacao do Produto....>>>>>>		0,00	0,00	0,00	0,00	0,00	0,00	0,00	0,00	0,00	0,00	0,00	0,00	0,00

CENTRAIS DE ABASTECIMENTO DE GOIAS

Pagina.: 3

Emitido: 14/02/2024

Hora....: 16:03:44



COMPARATIVO ANUAL DOS PRECOS MEDIOS - MES / MES COM VARIACAO (%)

TODOS PRODUTOS....

ANO DE 2022 ATE 2023

Produto	Ano	Janeiro	Fevereiro	Marco	Abril	Maiο	Junho	Julho	Agosto	Setembro	Outubro	Novembro	Dezembro	Media
01-HORTALICAS, FOLHAS, FLOR, HASTES-HFFH														
ESPINAFRE	2022	3,00	3,00	3,18	3,93	3,53	3,13	3,06	3,00	3,00	3,00	3,00	3,00	3,15
	2023	3,00	3,13	3,00	3,20	3,00	3,12	3,94	4,00	4,00	4,00	4,00	4,00	3,53
Variacao do Produto...>>>>>>		0,00	4,33	-5,66	-18,58	-15,01	-0,32	28,76	33,33	33,33	33,33	33,33	33,33	12,06
HORTELA	2022	12,00	11,60	14,12	11,57	12,00	12,38	12,38	12,00	12,00	12,00	12,00	12,00	12,17
	2023	12,00	12,00	12,00	12,00	12,00	12,00	12,00	12,00	12,00	12,00	12,00	10,50	11,88
Variacao do Produto...>>>>>>		0,00	3,45	-15,01	3,72	0,00	-3,07	-3,07	0,00	0,00	0,00	0,00	-12,50	-2,38
MANJERICAO	2022	2,50	2,77	2,97	3,07	3,12	3,13	3,06	3,00	3,00	2,87	3,03	3,00	2,96
	2023	3,00	3,00	3,00	3,07	3,00	3,47	4,29	4,83	4,75	5,00	4,94	4,75	3,92
Variacao do Produto...>>>>>>		20,00	8,30	1,01	0,00	-3,85	10,86	40,20	61,00	58,33	74,22	63,04	58,33	32,43
MOSTARDA	2022	2,71	3,03	3,06	3,29	3,09	3,13	3,06	3,22	3,33	3,00	3,06	3,07	3,09
	2023	3,00	3,00	3,00	3,00	3,00	3,65	4,29	4,33	4,44	4,06	4,19	4,63	3,72
Variacao do Produto...>>>>>>		10,70	-0,99	-1,96	-8,81	-2,91	16,61	40,20	34,47	33,33	35,33	36,93	50,81	20,39
MOYASHI	2022	9,00	9,00	9,00	9,14	9,00	9,00	9,00	9,00	9,00	9,00	9,00	9,00	9,01
	2023	9,00	9,00	9,00	9,00	9,00	9,00	9,00	9,00	9,00	9,00	9,00	9,13	9,01
Variacao do Produto...>>>>>>		0,00	0,00	0,00	-1,53	0,00	0,00	0,00	0,00	0,00	0,00	0,00	1,44	0,00
REPOLHO	2022	48,04	54,82	80,67	58,75	40,00	25,78	18,13	20,14	18,47	20,17	33,59	32,50	37,59
	2023	31,94	44,00	31,39	33,50	28,61	42,88	43,18	32,71	32,03	35,28	49,06	64,44	39,09
Variacao do Produto...>>>>>>		-33,51	-19,74	-61,09	-42,98	-28,48	66,33	138,17	62,41	73,42	74,91	46,06	98,28	3,99
REPOLHO ROXO	2022	70,00	92,78	105,50	80,00	64,55	43,13	31,00	29,68	27,59	26,46	33,33	41,79	53,82
	2023	43,06	58,97	47,78	52,33	46,06	53,42	56,18	50,00	46,25	40,86	48,91	73,89	51,48
Variacao do Produto...>>>>>>		-38,49	-36,44	-54,71	-34,59	-28,64	23,86	81,23	68,46	67,63	54,42	46,74	76,81	-4,35
RUCULA	2022	2,56	2,96	3,00	3,07	3,00	3,25	3,00	3,00	3,00	4,13	3,00	3,00	3,08
	2023	3,00	3,00	3,11	3,00	3,00	3,13	3,82	4,00	3,94	3,78	3,94	3,82	3,46
Variacao do Produto...>>>>>>		17,19	1,35	3,67	-2,28	0,00	-3,69	27,33	33,33	31,33	-8,47	31,33	27,33	12,34
SALSA	2022	18,00	18,00	18,38	18,43	18,00	18,40	18,00	18,00	18,00	18,00	18,00	18,00	18,10
	2023	18,00	18,00	18,00	18,00	18,00	18,00	18,00	18,00	18,00	18,00	18,00	21,27	18,27
Variacao do Produto...>>>>>>		0,00	0,00	-2,07	-2,33	0,00	-2,17	0,00	0,00	0,00	0,00	0,00	18,17	0,94
SALSAO	2022	6,00	6,00	6,00	6,57	6,88	7,00	7,00	7,00	7,00	7,00	6,94	7,00	6,70
	2023	7,00	7,00	7,00	7,00	7,00	7,00	7,00	7,00	7,00	7,00	7,00	7,18	7,02
Variacao do Produto...>>>>>>		16,67	16,67	16,67	6,54	1,74	0,00	0,00	0,00	0,00	0,00	0,86	2,57	4,78

CENTRAIS DE ABASTECIMENTO DE GOIAS

Pagina.: 4

Emitido: 14/02/2024

Hora....: 16:03:44



COMPARATIVO ANUAL DOS PRECOS MEDIOS - MES / MES COM VARIACAO (%)

TODOS PRODUTOS....

ANO DE 2022 ATE 2023

Produto	Ano	Janeiro	Fevereiro	Marco	Abril	Maiο	Junho	Julho	Agosto	Setembro	Outubro	Novembro	Dezembro	Media
02-HORTALICAS FRUTOS-HF														
ABOBORA GOIANINHA	2022	29,12	23,00	38,39	41,20	32,21	34,84	29,53	27,08	26,81	26,25	25,16	25,00	29,88
	2023	29,26	35,00	35,00	35,00	35,00	35,00	34,71	33,61	30,94	30,42	35,16	29,31	33,20
Variacao do Produto...>>>>>>		0,48	52,17	-8,83	-15,05	8,66	0,46	17,54	24,11	15,40	15,89	39,75	17,24	11,11
ABOBORA JAPONESA IMPORTADA	2022	0,00	0,00	0,00	0,00	0,00	0,00	0,00	0,00	0,00	0,00	54,12	55,00	54,56
	2023	0,00	0,00	0,00	0,00	0,00	0,00	0,00	0,00	0,00	0,00	0,00	0,00	0,00
Variacao do Produto...>>>>>>		0,00	0,00	0,00	0,00	0,00	0,00	0,00	0,00	0,00	0,00	0,00	0,00	0,00
ABOBORA JAPONESA (KABUTIA)	2022	30,88	58,00	64,84	46,25	30,15	25,94	21,72	24,86	25,28	42,34	40,00	40,00	37,52
	2023	35,14	30,52	34,86	26,13	20,42	22,65	20,00	20,00	17,34	23,19	25,88	30,00	25,51
Variacao do Produto...>>>>>>		13,80	-47,38	-46,24	-43,50	-32,27	-12,68	-7,92	-19,55	-31,41	-45,23	-35,30	-25,00	-32,01
ABOBORA MADURA (BAIANA)	2022	0,00	0,00	0,00	38,75	0,00	0,00	0,00	0,00	0,00	0,00	0,00	0,00	38,75
	2023	0,00	0,00	0,00	45,00	0,00	0,00	0,00	0,00	0,00	0,00	0,00	0,00	45,00
Variacao do Produto...>>>>>>		0,00	0,00	0,00	16,13	0,00	0,00	0,00	0,00	0,00	0,00	0,00	0,00	16,13
ABOBORA (MORANGA)	2022	25,00	25,83	34,83	30,50	30,29	27,90	20,31	18,89	18,75	20,00	22,34	22,83	24,79
	2023	26,91	29,67	25,00	26,33	25,00	25,00	25,15	18,47	15,00	15,97	15,16	19,48	22,26
Variacao do Produto...>>>>>>		7,64	14,87	-28,22	-13,67	-17,46	-10,39	23,83	-2,22	-20,00	-20,15	-32,14	-14,67	-10,21
ABOBORA VERDE COMUM-1	2022	72,65	78,00	70,29	57,86	66,47	52,19	50,94	66,39	54,72	51,56	72,19	77,00	64,19
	2023	54,17	51,67	71,39	52,81	51,11	51,18	49,14	62,50	70,00	65,56	64,84	69,06	59,45
Variacao do Produto...>>>>>>		-25,44	-33,76	1,56	-8,73	-23,11	-1,94	-3,53	-5,86	27,92	27,15	-10,18	-10,31	-7,38
ABOBORA VERDE ITALIANA	2022	55,00	46,00	50,00	46,43	43,24	43,75	33,13	28,33	27,92	32,81	45,00	44,00	41,30
	2023	45,28	44,00	61,94	47,16	53,06	33,82	27,79	35,28	28,75	41,67	45,00	52,19	43,00
Variacao do Produto...>>>>>>		-17,67	-4,35	23,88	1,57	22,71	-22,70	-16,12	24,53	2,97	27,00	0,00	18,61	4,12
ABOBORA VERDE MENINA	2022	82,42	79,00	67,73	58,93	76,76	85,81	62,81	60,28	45,28	55,00	88,13	97,00	71,60
	2023	75,56	63,00	74,72	57,68	68,33	63,53	62,06	55,56	50,94	67,78	73,13	82,81	66,26
Variacao do Produto...>>>>>>		-8,32	-20,25	10,32	-2,12	-10,98	-25,96	-1,19	-7,83	12,50	23,24	-17,02	-14,63	-7,46
BERINJELA	2022	25,29	23,83	35,88	38,89	29,71	29,69	24,38	19,72	18,19	20,47	19,22	20,33	25,47
	2023	26,94	30,50	30,83	38,00	43,61	36,47	34,26	25,00	24,53	25,00	24,84	28,89	30,74
Variacao do Produto...>>>>>>		6,52	27,99	-14,07	-2,29	46,79	22,84	40,53	26,77	34,85	22,13	29,24	42,11	20,69
CHUCHU	2022	92,65	73,00	56,76	57,14	50,88	39,38	33,59	50,00	57,78	46,25	35,78	25,50	51,56
	2023	60,56	49,00	49,17	37,67	26,39	20,74	26,47	34,17	39,84	60,00	98,75	108,28	50,92
Variacao do Produto...>>>>>>		-34,64	-32,88	-13,37	-34,07	-48,13	-47,33	-21,20	-31,66	-31,05	29,73	175,99	324,63	-1,24
ERVILHA TORTA COMUM	2022	52,50	52,50	52,50	53,70	52,27	53,33	51,56	51,86	51,81	52,19	51,88	51,72	52,32

Linksim Informatica.

CENTRAIS DE ABASTECIMENTO DE GOIAS

Pagina.: 5

Emitido: 14/02/2024

Hora....: 16:03:44



COMPARATIVO ANUAL DOS PRECOS MEDIOS - MES / MES COM VARIACAO (%)

TODOS PRODUTOS....

ANO DE 2022 ATE 2023

Produto	Ano	Janeiro	Fevereiro	Marco	Abril	Maiο	Junho	Julho	Agosto	Setembro	Outubro	Novembro	Dezembro	Media
02-HORTALICAS FRUTOS-HF														
	2023	53,03	51,83	51,94	52,17	52,22	52,50	52,88	52,50	52,19	53,24	52,90	54,64	52,67
Variacao do Produto....>>>>>>		1,01	-1,28	-1,07	-2,85	-0,10	-1,56	2,56	1,23	0,73	2,01	1,97	5,65	0,67
FEIJAO VARA	2022	48,82	50,00	50,00	52,50	49,41	67,24	64,06	58,33	63,61	68,44	65,00	65,33	58,56
	2023	62,78	53,17	61,11	65,00	64,72	65,29	64,71	64,44	64,06	62,50	62,58	66,55	63,08
Variacao do Produto....>>>>>>		28,59	6,34	22,22	23,81	30,99	-2,90	1,01	10,47	0,71	-8,68	-3,72	1,87	7,72
JILO	2022	54,12	46,67	62,35	76,43	89,71	51,61	39,06	42,64	51,39	77,81	43,13	36,67	55,97
	2023	50,56	38,00	60,86	44,33	58,61	36,76	40,88	49,44	54,38	79,72	58,44	68,50	53,37
Variacao do Produto....>>>>>>		-6,58	-18,58	-2,39	-42,00	-34,67	-28,77	4,66	15,95	5,82	2,45	35,50	86,80	-4,65
JURUBEBA	2022	52,50	52,50	52,50	52,00	52,50	53,00	51,56	50,83	50,97	51,41	51,41	52,59	51,98
	2023	52,42	50,17	45,56	74,33	86,47	162,75	217,65	212,22	77,22	82,00	92,35	90,87	103,67
Variacao do Produto....>>>>>>		-0,15	-4,44	-13,22	42,94	64,70	207,08	322,13	317,51	51,50	59,50	79,63	72,79	99,44
MAXIXE	2022	58,97	60,00	61,25	71,60	59,41	59,38	56,25	77,50	73,89	60,94	63,75	56,00	63,25
	2023	77,78	68,33	68,33	85,67	75,83	70,59	90,00	68,61	53,75	54,17	62,19	72,07	70,61
Variacao do Produto....>>>>>>		31,90	13,88	11,56	19,65	27,64	18,88	60,00	-11,47	-27,26	-11,11	-2,45	28,70	11,64
MILHO VERDE	2022	43,24	40,00	45,33	48,93	50,00	50,63	50,00	54,44	62,22	67,50	66,88	67,33	53,88
	2023	64,44	58,67	54,44	50,00	50,00	50,00	59,41	60,56	68,75	60,56	59,38	58,75	57,91
Variacao do Produto....>>>>>>		49,03	46,68	20,10	2,19	0,00	-1,24	18,82	11,24	10,50	-10,28	-11,21	-12,74	7,48
PEPINO COLONIAO	2022	101,47	112,50	110,00	117,14	146,76	204,19	222,81	178,89	142,86	104,06	141,88	94,00	139,71
	2023	79,72	149,33	135,56	158,67	141,11	83,94	108,24	168,06	115,63	148,61	165,94	160,34	134,60
Variacao do Produto....>>>>>>		-21,43	32,74	23,24	35,45	-3,85	-58,89	-51,42	-6,05	-19,06	42,81	16,96	70,57	-3,66
PEPINO COMUM-1	2022	51,03	58,57	70,29	61,79	66,18	91,88	92,81	43,06	32,22	51,88	65,94	43,33	60,75
	2023	32,64	57,00	63,89	54,33	88,89	52,35	36,91	63,61	52,81	53,89	82,50	78,13	59,75
Variacao do Produto....>>>>>>		-36,04	-2,68	-9,11	-12,07	34,32	-43,02	-60,23	47,72	63,90	3,87	25,11	80,31	-1,65
PEPINO JAPONES	2022	66,18	66,43	50,00	48,46	56,18	73,75	58,75	38,19	33,89	38,91	48,13	32,67	50,96
	2023	28,47	48,67	55,56	47,00	66,11	44,41	43,97	52,78	38,91	45,83	66,25	52,19	49,18
Variacao do Produto....>>>>>>		-56,98	-26,73	11,12	-3,01	17,68	-39,78	-25,16	38,20	14,81	17,78	37,65	59,75	-3,49
PIMENTA BIQUINHO	2022	23,82	30,00	38,67	36,43	33,53	34,06	31,56	29,44	20,28	16,25	15,63	19,00	27,39
	2023	21,67	27,33	33,61	32,67	38,89	28,82	20,00	20,00	20,00	16,67	14,69	16,25	24,22
Variacao do Produto....>>>>>>		-9,03	-8,90	-13,09	-10,32	15,99	-15,38	-36,63	-32,07	-1,38	2,58	-6,01	-14,47	-11,57
PIMENTA BODE	2022	15,00	19,33	20,31	18,93	21,18	20,94	25,00	19,44	13,89	13,44	10,63	10,00	17,34

Linksim Informatica.

CENTRAIS DE ABASTECIMENTO DE GOIAS

Pagina.: 6

Emitido: 14/02/2024

Hora....: 16:03:44



COMPARATIVO ANUAL DOS PRECOS MEDIOS - MES / MES COM VARIACAO (%)

TODOS PRODUTOS....

ANO DE 2022 ATE 2023

Produto	Ano	Janeiro	Fevereiro	Marco	Abril	Maiο	Junho	Julho	Agosto	Setembro	Outubro	Novembro	Dezembro	Media
02-HORTALICAS FRUTOS-HF														
	2023	10,00	15,13	14,44	16,07	11,94	9,53	12,00	12,17	10,00	9,78	8,00	12,69	11,81
Variacao do Produto....>>>>>>		-33,33	-21,73	-28,90	-15,11	-43,63	-54,49	-52,00	-37,40	-28,01	-27,23	-24,74	26,90	-31,89
PIMENTA CUMARI	2022	22,94	29,67	35,63	32,50	34,12	35,63	35,00	31,11	21,67	19,06	17,81	19,33	27,87
	2023	21,76	27,00	25,00	28,67	22,78	21,18	20,00	20,00	20,00	18,61	16,25	18,75	21,67
Variacao do Produto....>>>>>>		-5,14	-9,00	-29,83	-11,78	-33,24	-40,56	-42,86	-35,71	-7,71	-2,36	-8,76	-3,00	-22,25
PIMENTA DE CHEIRO	2022	13,65	18,67	14,88	16,71	18,82	15,94	18,81	17,22	10,00	12,81	9,38	8,20	14,59
	2023	11,22	15,87	11,72	13,67	9,78	8,47	9,59	10,33	10,69	8,94	8,19	12,94	10,95
Variacao do Produto....>>>>>>		-17,80	-15,00	-21,24	-18,19	-48,03	-46,86	-49,02	-40,01	6,90	-30,21	-12,69	57,80	-24,95
PIMENTA DEDO-DE-MOCA	2022	10,88	16,67	15,94	19,29	16,18	19,06	21,88	16,39	15,00	14,69	10,75	10,00	15,56
	2023	11,89	17,33	14,44	15,00	14,17	12,65	12,65	13,89	14,69	11,39	11,13	13,44	13,56
Variacao do Produto....>>>>>>		9,28	3,96	-9,41	-22,24	-12,42	-33,63	-42,18	-15,25	-2,07	-22,46	3,53	34,40	-12,85
PIMENTA GODE	2022	10,00	65,00	80,00	80,00	80,00	80,00	80,00	80,00	80,00	80,00	80,00	80,00	72,92
	2023	80,00	80,00	80,00	80,00	80,00	80,00	80,00	80,00	80,00	80,00	80,00	80,00	80,00
Variacao do Produto....>>>>>>		700,00	23,08	0,00	0,00	0,00	0,00	0,00	0,00	0,00	0,00	0,00	0,00	9,71
PIMENTA HABANERO	2022	0,00	0,00	0,00	20,00	0,00	0,00	0,00	0,00	0,00	15,00	0,00	0,00	17,50
Variacao do Produto....>>>>>>		0,00	0,00	0,00	0,00	0,00	0,00	0,00	0,00	0,00	0,00	0,00	0,00	0,00
PIMENTA JALAPEÑO	2022	0,00	0,00	0,00	0,00	0,00	0,00	0,00	0,00	0,00	15,00	0,00	0,00	15,00
Variacao do Produto....>>>>>>		0,00	0,00	0,00	0,00	0,00	0,00	0,00	0,00	0,00	0,00	0,00	0,00	0,00
PIMENTA MALAGUETA	2022	16,76	20,00	21,25	28,93	27,65	30,00	30,00	29,44	24,44	22,19	18,75	17,00	23,87
	2023	18,89	21,25	22,78	27,33	23,06	22,06	20,00	20,00	21,56	20,00	19,63	20,00	21,38
Variacao do Produto....>>>>>>		12,71	6,25	7,20	-5,53	-16,60	-26,47	-33,33	-32,07	-11,78	-9,87	4,69	17,65	-10,43
PIMENTAO	2022	36,56	47,67	48,82	40,19	36,06	31,25	31,25	34,17	37,78	34,69	38,44	42,33	38,27
	2023	49,44	46,67	45,83	43,67	43,61	37,12	33,18	30,28	35,31	41,94	39,06	45,33	40,95
Variacao do Produto....>>>>>>		35,23	-2,10	-6,12	8,66	20,94	18,78	6,18	-11,38	-6,54	20,90	1,61	7,09	7,00
PIMENTAO AMARELO - Estufa	2023	0,00	0,00	0,00	0,00	0,00	0,00	0,00	0,00	0,00	0,00	0,00	80,00	80,00
Variacao do Produto....>>>>>>		0,00	0,00	0,00	0,00	0,00	0,00	0,00	0,00	0,00	0,00	0,00	0,00	0,00
PIMENTAO VERMELHO (Estufa)	2023	0,00	0,00	0,00	0,00	0,00	0,00	0,00	0,00	0,00	0,00	0,00	80,00	80,00
Variacao do Produto....>>>>>>		0,00	0,00	0,00	0,00	0,00	0,00	0,00	0,00	0,00	0,00	0,00	0,00	0,00
QUIABO	2022	67,35	76,33	67,65	77,14	100,88	66,88	36,88	70,00	70,56	90,94	66,56	40,00	69,26
	2023	51,67	30,33	60,97	81,33	74,72	71,18	51,56	39,58	55,00	59,44	42,81	58,13	56,39

Linksim Informatica.

CENTRAIS DE ABASTECIMENTO DE GOIAS

Pagina.: 7

Emitido: 14/02/2024

Hora....: 16:03:44



COMPARATIVO ANUAL DOS PRECOS MEDIOS - MES / MES COM VARIACAO (%)

TODOS PRODUTOS....

ANO DE 2022 ATE 2023

Produto	Ano	Janeiro	Fevereiro	Marco	Abril	Maiο	Junho	Julho	Agosto	Setembro	Outubro	Novembro	Dezembro	Media
02-HORTALICAS FRUTOS-HF														
Variacao do Produto...>>>>>>		-23,28	-60,26	-9,87	5,43	-25,93	6,43	39,80	-43,46	-22,05	-34,64	-35,68	45,33	-18,58
TOMATE CEREJA BDJ	2022	3,00	12,13	3,00	3,14	7,59	7,44	3,88	3,17	3,00	3,00	3,28	4,00	4,72
	2023	4,78	4,10	4,00	3,93	3,56	3,59	3,12	3,00	3,16	3,28	3,50	3,75	3,65
Variacao do Produto...>>>>>>		59,33	-66,20	33,33	25,16	-53,10	-51,75	-19,59	-5,36	5,33	9,33	6,71	-6,25	-22,67
TOMATE CEREJA CAIXA	2022	164,12	149,53	164,38	199,29	335,29	301,88	183,75	181,11	160,00	172,50	266,25	272,00	212,51
	2023	237,78	252,67	200,56	241,33	224,44	236,47	175,88	181,11	198,75	210,00	250,00	228,89	219,82
Variacao do Produto...>>>>>>		44,88	68,98	22,01	21,09	-33,06	-21,67	-4,28	0,00	24,22	21,74	-6,10	-15,85	3,44
TOMATE LONGA VIDA	2022	93,82	108,00	119,71	124,29	107,65	75,31	50,94	43,06	42,78	63,13	85,94	105,33	85,00
	2023	99,72	97,00	88,19	139,00	105,28	86,47	86,18	81,11	84,38	86,67	71,56	83,75	92,44
Variacao do Produto...>>>>>>		6,29	-10,19	-26,33	11,84	-2,20	14,82	69,18	88,37	97,24	37,29	-16,73	-20,49	8,75
TOMATE SALADA	2022	182,35	184,00	196,67	202,00	204,71	200,00	188,75	187,78	185,00	190,00	208,75	227,86	196,49
	2023	236,88	214,67	186,67	224,67	190,56	169,41	180,63	162,78	160,00	172,22	151,88	141,00	182,61
Variacao do Produto...>>>>>>		29,90	16,67	-5,08	11,22	-6,91	-15,30	-4,30	-13,31	-13,51	-9,36	-27,24	-38,12	-7,06
TOMATE SALADETE	2022	93,82	107,67	114,29	122,50	109,71	75,31	50,94	43,06	42,78	63,13	84,69	105,52	84,45
	2023	97,22	97,67	81,39	140,65	108,33	86,18	86,76	83,89	87,19	88,89	71,56	82,97	92,73
Variacao do Produto...>>>>>>		3,62	-9,29	-28,79	14,82	-1,26	14,43	70,32	94,82	103,81	40,80	-15,50	-21,37	9,80
VAGEM	2022	112,06	77,67	100,29	98,93	50,88	72,19	71,25	67,78	55,83	68,75	71,25	82,33	77,43
	2023	60,00	91,33	120,83	112,33	101,11	68,48	70,59	88,89	100,63	125,83	111,56	115,86	97,29
Variacao do Produto...>>>>>>		-46,46	17,59	20,48	13,54	98,72	-5,14	-0,93	31,14	80,24	83,03	56,58	40,73	25,65

CENTRAIS DE ABASTECIMENTO DE GOIAS

Pagina.: 8

Emitido: 14/02/2024

Hora....: 16:03:44



COMPARATIVO ANUAL DOS PRECOS MEDIOS - MES / MES COM VARIACAO (%)

TODOS PRODUTOS....

ANO DE 2022 ATE 2023

Produto	Ano	Janeiro	Fevereiro	Marco	Abril	Maiο	Junho	Julho	Agosto	Setembro	Outubro	Novembro	Dezembro	Media
03-RAIZES-TUBERCULOS-BULBO-RTB														
ALHO ARGENTINO	2022	182,50	173,00	170,00	169,64	168,24	193,75	200,00	200,00	0,00	0,00	0,00	177,73	181,65
	2023	166,00	146,00	148,33	148,00	153,89	152,78	154,12	179,17	180,00	0,00	0,00	182,86	161,12
Variacao do Produto....>>>>>>>		-9,04	-15,61	-12,75	-12,76	-8,53	-21,15	-22,94	-10,42	0,00	0,00	0,00	2,89	-11,30
ALHO CHINES	2022	0,00	0,00	0,00	0,00	0,00	0,00	0,00	0,00	180,59	0,00	0,00	181,25	180,92
	2023	182,50	144,00	139,44	138,89	0,00	0,00	0,00	0,00	0,00	0,00	0,00	0,00	151,21
Variacao do Produto....>>>>>>>		0,00	0,00	0,00	0,00	0,00	0,00	0,00	0,00	0,00	0,00	0,00	0,00	-16,42
ALHO NACIONAL	2022	164,69	161,00	162,06	161,43	162,65	165,63	171,25	177,78	163,89	168,44	178,44	173,00	167,52
	2023	169,72	159,93	166,11	168,00	176,76	178,53	170,59	185,00	188,13	168,56	180,00	180,33	174,30
Variacao do Produto....>>>>>>>		3,05	-0,66	2,50	4,07	8,68	7,79	-0,39	4,06	14,79	0,07	0,87	4,24	4,05
ALHO PORRO	2022	3,00	3,00	3,00	3,21	3,00	3,07	3,06	3,28	3,72	3,50	3,80	4,00	3,30
	2023	4,00	4,00	4,00	4,00	4,00	4,00	4,06	4,00	4,00	4,00	3,94	3,60	3,97
Variacao do Produto....>>>>>>>		33,33	33,33	33,33	24,61	33,33	30,29	32,68	21,95	7,53	14,29	3,68	-10,00	20,30
BATATA BOLINHA	2022	116,47	133,33	131,18	165,00	147,65	130,00	115,00	100,00	117,78	130,63	146,25	180,00	134,44
	2023	194,44	155,33	127,78	149,33	123,89	127,65	115,29	97,78	80,63	101,11	113,13	128,13	126,21
Variacao do Produto....>>>>>>>		66,94	16,50	-2,59	-9,50	-16,09	-1,81	0,25	-2,22	-31,54	-22,60	-22,65	-28,82	-6,12
BATATA COMUM DIVERSAS	2022	112,94	138,00	131,76	170,71	149,41	133,13	114,38	97,22	110,56	128,75	145,00	178,67	134,21
	2023	192,22	142,67	121,67	135,63	119,44	131,18	110,59	95,00	73,75	97,78	113,13	133,08	122,18
Variacao do Produto....>>>>>>>		70,20	3,38	-7,66	-20,55	-20,06	-1,46	-3,31	-2,28	-33,29	-24,05	-21,98	-25,52	-8,96
BATATA DOCE	2022	42,94	42,41	38,53	34,11	25,91	27,42	28,59	39,72	40,00	40,32	39,38	38,50	36,49
	2023	40,28	41,33	48,86	46,00	46,67	42,42	40,88	40,28	47,19	49,72	48,75	45,42	44,82
Variacao do Produto....>>>>>>>		-6,19	-2,55	26,81	34,86	80,12	54,70	42,99	1,41	17,97	23,31	23,79	17,97	22,83
BATATA LISA (ACHATI-BINJ)	2022	196,47	215,33	219,41	265,71	239,41	200,00	168,75	143,89	168,33	207,50	212,35	260,00	208,10
	2023	288,89	214,67	166,67	220,67	177,22	210,00	168,24	137,78	106,88	161,11	196,25	214,38	188,56
Variacao do Produto....>>>>>>>		47,04	-0,31	-24,04	-16,95	-25,98	5,00	-0,30	-4,25	-36,51	-22,36	-7,58	-17,55	-9,39
BATATA SALSA (MANDIOCA SALSA)	2022	250,00	250,00	247,65	247,14	250,00	225,29	250,00	250,00	250,00	250,00	250,00	250,00	247,51
	2023	250,00	250,00	250,00	250,00	250,00	250,00	250,00	250,00	250,00	250,00	250,00	250,00	250,00
Variacao do Produto....>>>>>>>		0,00	0,00	0,95	1,16	0,00	10,97	0,00	0,00	0,00	0,00	0,00	0,00	1,01
BATATA YAKON	2022	180,00	180,00	180,00	178,57	180,00	180,00	180,00	180,00	180,00	180,00	180,00	180,00	179,88
	2023	180,00	180,00	180,00	180,00	180,00	180,00	180,00	180,00	180,00	180,00	180,00	180,00	180,00
Variacao do Produto....>>>>>>>		0,00	0,00	0,00	0,80	0,00	0,00	0,00	0,00	0,00	0,00	0,00	0,00	0,07

CENTRAIS DE ABASTECIMENTO DE GOIAS

Pagina.: 9

Emitido: 14/02/2024

Hora....: 16:03:44



COMPARATIVO ANUAL DOS PRECOS MEDIOS - MES / MES COM VARIACAO (%)

TODOS PRODUTOS....

ANO DE 2022 ATE 2023

Produto	Ano	Janeiro	Fevereiro	Marco	Abril	Maiο	Junho	Julho	Agosto	Setembro	Outubro	Novembro	Dezembro	Media
03-RAIZES-TUBERCULOS-BULBO-RTB														
BETERRABA	2022	45,88	78,67	76,47	63,15	47,21	39,53	45,63	38,61	37,50	32,81	34,53	35,17	47,93
	2023	45,83	45,83	46,57	40,67	40,00	44,03	52,06	40,00	30,78	32,64	39,69	53,08	42,60
Variacao do Produto....>>>>>>		-0,11	-41,74	-39,10	-35,60	-15,27	11,38	14,09	3,60	-17,92	-0,52	14,94	50,92	-11,12
CARA	2022	60,00	60,00	57,50	52,57	51,18	48,75	49,06	48,33	50,00	41,25	66,79	176,00	63,45
	2023	156,00	134,71	85,43	66,00	60,83	53,44	48,09	51,39	54,69	55,56	96,94	161,76	85,40
Variacao do Produto....>>>>>>		160,00	124,52	48,57	25,55	18,86	9,62	-1,98	6,33	9,38	34,69	45,14	-8,09	34,59
CEBOLA ARGENTINA	2022	0,00	0,00	67,50	76,54	86,47	68,44	77,50	0,00	0,00	0,00	0,00	0,00	75,29
	2023	0,00	73,33	66,94	66,92	63,53	62,06	60,63	56,25	50,00	0,00	0,00	0,00	62,46
Variacao do Produto....>>>>>>		0,00	0,00	-0,83	-12,57	-26,53	-9,32	-21,77	0,00	0,00	0,00	0,00	0,00	-17,04
CEBOLA NACIONAL	2022	60,29	63,00	62,37	74,62	86,47	67,06	76,33	81,67	89,44	110,94	153,44	131,67	88,11
	2023	83,61	78,33	66,11	66,00	63,53	62,06	60,00	56,11	50,59	79,17	107,50	98,61	72,64
Variacao do Produto....>>>>>>		38,68	24,33	6,00	-11,55	-26,53	-7,46	-21,39	-31,30	-43,44	-28,64	-29,94	-25,11	-17,56
CENOURA	2022	71,32	117,00	136,18	85,69	50,44	39,69	36,41	30,56	32,78	28,59	29,38	28,33	57,20
	2023	45,56	60,67	78,61	88,33	70,00	64,06	65,15	52,36	49,69	46,67	39,84	52,10	59,42
Variacao do Produto....>>>>>>		-36,12	-48,15	-42,27	3,08	38,78	61,40	78,93	71,34	51,59	63,24	35,60	83,90	3,88
GENGIBRE	2022	67,89	70,00	70,59	70,00	70,00	70,63	66,67	64,55	68,42	70,00	70,00	70,00	69,06
	2023	70,00	94,38	126,67	139,33	145,56	154,41	157,06	150,00	150,00	150,00	145,88	150,40	136,14
Variacao do Produto....>>>>>>		3,11	34,83	79,44	99,04	107,94	118,62	135,58	132,38	119,23	114,29	108,40	114,86	97,13
GOBO	2022	30,00	30,33	30,67	33,33	37,65	33,13	34,38	35,00	32,22	31,76	37,33	37,67	33,62
	2023	38,89	39,33	40,00	42,50	43,89	46,47	42,94	41,11	43,13	39,47	39,38	45,00	41,84
Variacao do Produto....>>>>>>		29,63	29,67	30,42	27,51	16,57	40,27	24,90	17,46	33,86	24,28	5,49	19,46	24,45
INHAME	2022	70,00	69,67	61,18	58,04	54,12	53,00	56,25	55,59	55,83	120,42	163,18	187,33	83,72
	2023	178,75	159,38	97,50	80,33	74,72	72,65	92,35	83,33	80,31	85,83	91,88	95,00	99,34
Variacao do Produto....>>>>>>		155,36	128,76	59,37	38,40	38,06	37,08	64,18	49,90	43,85	-28,72	-43,69	-49,29	18,66
MANDIOCA	2022	35,00	35,00	35,00	32,81	35,00	35,00	35,00	35,00	35,00	35,31	35,00	35,00	34,84
	2023	35,00	35,33	35,00	35,33	37,22	44,12	44,17	48,53	50,00	48,95	48,53	49,33	42,63
Variacao do Produto....>>>>>>		0,00	0,94	0,00	7,68	6,34	26,06	26,20	38,66	42,86	38,63	38,66	40,94	22,36
NABO	2022	3,00	3,00	3,00	3,21	3,00	3,07	3,00	3,00	3,00	3,00	3,00	3,00	3,02
	2023	3,00	3,00	3,00	3,00	3,00	3,00	3,00	3,00	3,00	3,00	3,00	3,13	3,01
Variacao do Produto....>>>>>>		0,00	0,00	0,00	-6,54	0,00	-2,28	0,00	0,00	0,00	0,00	0,00	4,33	-0,33

CENTRAIS DE ABASTECIMENTO DE GOIAS

Pagina.: 10

Emitido: 14/02/2024

Hora....: 16:03:44



COMPARATIVO ANUAL DOS PRECOS MEDIOS - MES / MES COM VARIACAO (%)

TODOS PRODUTOS....

ANO DE 2022 ATE 2023

Produto	Ano	Janeiro	Fevereiro	Marco	Abril	Maiο	Junho	Julho	Agosto	Setembro	Outubro	Novembro	Dezembro	Media
03-RAIZES-TUBERCULOS-BULBO-RTB														
RABANETE	2022	3,50	3,50	3,50	3,61	3,50	3,53	3,50	3,50	3,50	3,50	3,50	3,50	3,51
	2023	3,50	3,50	3,50	3,50	3,50	3,50	3,50	3,50	3,50	3,50	3,50	3,44	3,49
Variacao do Produto...>>>>>		0,00	0,00	0,00	-3,05	0,00	-0,85	0,00	0,00	0,00	0,00	0,00	-1,71	-0,57

CENTRAIS DE ABASTECIMENTO DE GOIAS

Pagina.: 11

Emitido: 14/02/2024

Hora....: 16:03:44



COMPARATIVO ANUAL DOS PRECOS MEDIOS - MES / MES COM VARIACAO (%)

TODOS PRODUTOS....

ANO DE 2022 ATE 2023

Produto	Ano	Janeiro	Fevereiro	Marco	Abril	Maiο	Junho	Julho	Agosto	Setembro	Outubro	Novembro	Dezembro	Media
04-FRUTAS NACIONAIS-FN														
ABACATE COMUM	2022	73,24	81,33	91,56	91,43	85,29	80,00	80,00	80,00	83,53	81,25	80,00	100,00	83,97
	2023	85,00	78,67	63,68	60,00	60,00	60,00	60,59	60,00	68,13	68,33	70,63	76,88	67,66
Variacao do Produto....>>>>>>		16,06	-3,27	-30,45	-34,38	-29,65	-25,00	-24,26	-25,00	-18,44	-15,90	-11,71	-23,12	-19,42
ABACATE MANTEIGA	2022	88,24	100,00	106,88	108,21	100,00	99,38	97,50	100,00	100,00	105,00	100,00	134,12	103,28
	2023	105,88	105,71	91,76	83,33	85,00	80,00	80,00	80,00	92,50	96,11	93,13	92,50	90,49
Variacao do Produto....>>>>>>		19,99	5,71	-14,15	-22,99	-15,00	-19,50	-17,95	-20,00	-7,50	-8,47	-6,87	-31,03	-12,38
ABACAXI PEROLA	2022	5,18	4,60	5,28	5,20	4,97	5,03	5,04	5,00	5,00	5,78	6,00	6,00	5,26
	2023	6,20	7,59	8,86	6,95	6,76	6,67	6,71	6,22	6,63	7,14	7,69	8,54	7,16
Variacao do Produto....>>>>>>		19,69	65,00	67,80	33,65	36,02	32,60	33,13	24,40	32,60	23,53	28,17	42,33	36,12
ABIU	2023	70,00	0,00	0,00	0,00	0,00	0,00	0,00	0,00	0,00	0,00	0,00	0,00	70,00
	Variacao do Produto....>>>>>>		0,00	0,00	0,00	0,00	0,00	0,00	0,00	0,00	0,00	0,00	0,00	0,00
ACEROLA	2022	130,00	130,00	130,00	130,00	130,00	0,00	0,00	0,00	0,00	0,00	0,00	0,00	130,00
	2023	0,00	0,00	0,00	0,00	0,00	0,00	0,00	0,00	0,00	0,00	0,00	75,00	75,00
Variacao do Produto....>>>>>>		0,00	0,00	0,00	0,00	0,00	0,00	0,00	0,00	0,00	0,00	0,00	0,00	-42,31
AMEIXA NACIONAL	2022	62,94	82,00	93,75	96,43	102,35	90,63	96,25	126,67	125,00	89,71	75,59	71,76	92,76
	2023	88,89	105,67	106,67	107,33	117,06	120,00	120,00	96,11	90,00	98,61	96,15	98,75	103,77
Variacao do Produto....>>>>>>		41,23	28,87	13,78	11,30	14,37	32,41	24,68	-24,13	-28,00	9,92	27,20	37,61	11,87
AMORA	2022	280,00	252,00	255,29	236,15	187,69	336,25	235,00	226,11	280,00	244,71	240,00	221,18	249,53
	2023	177,65	212,00	220,00	228,00	225,88	200,00	210,59	255,56	241,88	196,11	228,13	108,46	208,69
Variacao do Produto....>>>>>>		-36,55	-15,87	-13,82	-3,45	20,35	-40,52	-10,39	13,02	-13,61	-19,86	-4,95	-50,96	-16,37
ARATICUM	2023	0,00	0,00	0,00	95,00	95,00	95,00	95,00	95,00	95,00	95,00	95,00	95,00	95,00
	Variacao do Produto....>>>>>>		0,00	0,00	0,00	0,00	0,00	0,00	0,00	0,00	0,00	0,00	0,00	0,00
ATEMOIA	2022	76,76	62,33	82,94	87,31	72,35	66,56	69,69	85,00	86,67	88,53	91,18	80,00	79,11
	2023	78,82	75,00	77,22	84,33	83,82	76,47	81,18	82,50	85,00	85,00	85,00	84,06	81,53
Variacao do Produto....>>>>>>		2,68	20,33	-6,90	-3,41	15,85	14,89	16,49	-2,94	-1,93	-3,99	-6,78	5,08	3,06
AVOCADO	2022	251,18	190,00	168,44	148,46	127,65	118,67	81,33	85,00	123,33	122,50	188,82	247,06	154,37
	2023	292,94	178,67	119,44	103,67	103,82	98,82	98,82	100,00	102,50	123,33	144,38	143,64	134,17
Variacao do Produto....>>>>>>		16,63	-5,96	-29,09	-30,17	-18,67	-16,73	21,50	17,65	-16,89	0,68	-23,54	-41,86	-13,09
BANANA MACA	2022	122,73	81,05	60,00	53,33	50,00	44,52	51,56	52,22	67,78	104,12	137,06	155,00	81,61
	2023	139,44	111,33	81,67	66,00	64,17	92,35	93,33	90,00	104,38	107,78	122,75	143,44	101,39

CENTRAIS DE ABASTECIMENTO DE GOIAS

Pagina.: 12

Emitido: 14/02/2024

Hora....: 16:03:44



COMPARATIVO ANUAL DOS PRECOS MEDIOS - MES / MES COM VARIACAO (%)

TODOS PRODUTOS....

ANO DE 2022 ATE 2023

Produto	Ano	Janeiro	Fevereiro	Marco	Abril	Maiο	Junho	Julho	Agosto	Setembro	Outubro	Novembro	Dezembro	Media
04-FRUTAS NACIONAIS-FN														
Variacao do Produto...>>>>>>		13,62	37,36	36,12	23,76	28,34	107,43	81,01	72,35	54,00	3,52	-10,44	-7,46	24,24
BANANA MARMELO	2022	70,00	65,00	58,25	52,50	46,18	40,25	49,38	55,00	57,33	52,94	57,35	71,47	56,30
	2023	80,28	83,33	76,67	70,00	66,11	65,00	63,06	65,00	55,00	48,89	63,44	86,88	68,64
Variacao do Produto...>>>>>>		14,69	28,20	31,62	33,33	43,16	61,49	27,70	18,18	-4,06	-7,65	10,62	21,56	21,92
BANANA NANICA	2022	40,00	36,88	40,26	38,79	35,00	40,83	49,38	50,72	67,35	70,88	67,35	51,18	49,05
	2023	45,83	44,33	41,67	48,13	43,83	41,18	51,06	66,67	61,25	45,56	61,79	60,31	50,97
Variacao do Produto...>>>>>>		14,58	20,20	3,50	24,08	25,23	0,86	3,40	31,45	-9,06	-35,72	-8,26	17,84	3,91
BANANA OURO	2022	45,00	44,06	46,18	58,93	45,00	46,56	45,94	48,06	46,59	61,25	72,35	70,00	52,49
	2023	67,50	65,00	66,11	70,00	66,39	0,00	68,82	73,33	70,00	68,33	56,88	55,45	66,16
Variacao do Produto...>>>>>>		50,00	47,53	43,16	18,78	47,53	0,00	49,80	52,58	50,25	11,56	-21,38	-20,79	26,04
BANANA PRATA	2022	55,88	49,69	48,33	48,00	47,06	42,65	42,81	44,44	52,35	55,29	63,82	63,82	51,18
	2023	66,67	62,33	50,00	48,67	47,22	48,24	48,53	58,33	46,25	46,11	59,69	79,38	55,12
Variacao do Produto...>>>>>>		19,31	25,44	3,46	1,40	0,34	13,11	13,36	31,26	-11,65	-16,60	-6,47	24,38	7,70
BANANA TERRA	2022	72,94	70,00	73,95	79,67	95,00	95,00	94,06	85,00	91,18	94,12	100,00	107,94	88,24
	2023	120,83	99,67	94,44	112,33	108,06	113,82	105,00	105,00	107,50	115,00	107,39	112,94	108,50
Variacao do Produto...>>>>>>		65,66	42,39	27,71	40,99	13,75	19,81	11,63	23,53	17,90	22,18	7,39	4,63	22,96
CAJAMANGA	2022	65,00	65,00	64,17	65,00	65,00	65,31	63,75	65,00	65,00	65,00	62,65	63,82	64,56
	2023	65,00	65,00	65,00	65,00	65,00	65,00	65,00	65,00	65,00	65,00	65,00	66,25	65,10
Variacao do Produto...>>>>>>		0,00	0,00	1,29	0,00	0,00	-0,47	1,96	0,00	0,00	0,00	3,75	3,81	0,84
CAJU	2022	63,53	60,67	65,88	78,93	70,00	78,75	66,88	89,72	71,47	70,88	65,00	63,53	70,44
	2023	60,00	67,33	65,00	71,00	83,33	87,35	80,88	66,94	59,06	63,89	66,56	65,00	69,69
Variacao do Produto...>>>>>>		-5,56	10,98	-1,34	-10,05	19,04	10,92	20,93	-25,39	-17,36	-9,86	2,40	2,31	-1,06
CAQUI CX C/12 KG	2022	0,00	0,00	0,00	81,25	0,00	0,00	0,00	0,00	0,00	0,00	0,00	0,00	81,25
Variacao do Produto...>>>>>>		0,00	0,00	0,00	0,00	0,00	0,00	0,00	0,00	0,00	0,00	0,00	0,00	0,00
CAQUI CX C/9 KG	2022	80,00	70,67	77,94	97,86	89,12	90,94	98,75	120,83	120,00	120,00	96,47	80,00	95,21
	2023	84,44	86,00	79,44	91,67	84,44	90,00	92,35	90,00	81,88	81,67	85,00	86,50	86,12
Variacao do Produto...>>>>>>		5,55	21,69	1,92	-6,33	-5,25	-1,03	-6,48	-25,52	-31,77	-31,94	-11,89	8,13	-9,55
CARAMBOLA (SP)	2022	115,29	120,00	119,41	120,00	111,18	99,38	91,25	100,00	100,00	115,29	125,88	130,00	112,31
	2023	130,00	122,67	125,56	126,00	120,00	110,59	120,00	110,00	112,50	133,33	133,33	107,86	120,99
Variacao do Produto...>>>>>>		12,76	2,23	5,15	5,00	7,93	11,28	31,51	10,00	12,50	15,65	5,92	-17,03	7,73

Linksim Informatica.

CENTRAIS DE ABASTECIMENTO DE GOIAS

Pagina.: 13

Emitido: 14/02/2024

Hora....: 16:03:44



COMPARATIVO ANUAL DOS PRECOS MEDIOS - MES / MES COM VARIACAO (%)

TODOS PRODUTOS....

ANO DE 2022 ATE 2023

Produto	Ano	Janeiro	Fevereiro	Marco	Abril	Maiο	Junho	Julho	Agosto	Setembro	Outubro	Novembro	Dezembro	Media
04-FRUTAS NACIONAIS-FN														
CASTANHA DO PARA	2022	30,00	30,00	23,24	20,00	20,00	20,00	20,00	20,00	20,00	20,00	20,00	20,00	21,94
	2023	20,00	20,00	20,00	20,00	20,00	20,00	20,00	20,00	20,00	20,00	20,00	18,13	19,84
Variacao do Produto....>>>>>>		-33,33	-33,33	-13,94	0,00	0,00	0,00	0,00	0,00	0,00	0,00	0,00	-9,35	-9,57
CEREJA	2022	281,18	746,67	875,00	0,00	0,00	0,00	0,00	0,00	0,00	0,00	0,00	0,00	634,28
	2023	0,00	0,00	0,00	0,00	0,00	0,00	0,00	0,00	0,00	0,00	0,00	360,00	360,00
Variacao do Produto....>>>>>>		0,00	0,00	0,00	0,00	0,00	0,00	0,00	0,00	0,00	0,00	0,00	0,00	-43,24
COCO SECO	2022	72,94	70,00	70,00	77,50	82,94	81,25	100,00	95,83	100,00	100,00	100,00	100,00	87,54
	2023	98,89	92,00	82,50	82,33	83,89	77,94	69,71	73,61	61,88	60,00	60,00	57,50	75,02
Variacao do Produto....>>>>>>		35,58	31,43	17,86	6,23	1,15	-4,07	-30,29	-23,19	-38,12	-40,00	-40,00	-42,50	-14,30
COCO VERDE	2022	2,00	1,97	1,96	2,24	2,35	2,38	2,50	2,50	2,50	2,50	2,50	2,50	2,32
	2023	2,50	2,38	2,58	2,56	2,56	2,50	2,54	2,70	2,70	2,70	2,70	2,70	2,59
Variacao do Produto....>>>>>>		25,00	20,81	31,63	14,29	8,94	5,04	1,60	8,00	8,00	8,00	8,00	8,00	11,64
FIGO MADURO (ROXO)	2022	50,00	40,67	45,29	50,00	51,18	55,33	60,00	60,00	69,44	65,88	74,71	60,00	56,88
	2023	60,00	56,00	57,22	53,67	55,00	60,00	64,12	65,28	64,38	67,50	75,94	60,63	61,64
Variacao do Produto....>>>>>>		20,00	37,69	26,34	7,34	7,46	8,44	6,87	8,80	-7,29	2,46	1,65	1,05	8,37
FIGO VERDE	2022	120,00	120,00	120,00	120,00	120,00	120,00	120,00	107,78	120,00	120,00	108,24	100,00	116,34
	2023	100,00	100,00	100,00	100,00	100,00	100,00	100,00	100,00	100,00	100,00	100,00	100,00	100,00
Variacao do Produto....>>>>>>		-16,67	-16,67	-16,67	-16,67	-16,67	-16,67	-16,67	-7,22	-16,67	-16,67	-7,61	0,00	-14,05
FRANBOESA	2022	622,94	596,67	644,12	717,86	892,35	592,50	702,50	600,00	600,00	600,00	600,00	493,53	638,54
	2023	470,00	470,00	454,44	408,67	320,00	320,00	320,00	281,76	269,38	258,89	267,33	263,13	341,97
Variacao do Produto....>>>>>>		-24,55	-21,23	-29,45	-43,07	-64,14	-45,99	-54,45	-53,04	-55,10	-56,85	-55,45	-46,68	-46,45
GOIABA	2022	62,94	60,00	60,63	58,00	60,00	60,00	60,00	60,00	60,00	60,00	60,00	60,00	60,13
	2023	60,00	60,00	65,56	70,00	70,00	71,76	80,00	80,00	80,00	80,00	79,38	78,75	72,95
Variacao do Produto....>>>>>>		-4,67	0,00	8,13	20,69	16,67	19,60	33,33	33,33	33,33	33,33	32,30	31,25	21,32
GOIABA VACUO	2023	0,00	0,00	0,00	0,00	0,00	0,00	0,00	0,00	0,00	0,00	0,00	73,33	73,33
Variacao do Produto....>>>>>>		0,00	0,00	0,00	0,00	0,00	0,00	0,00	0,00	0,00	0,00	0,00	0,00	0,00
GRAVIOLA	2022	107,06	92,67	91,47	110,71	125,88	117,81	104,38	100,00	100,00	100,00	100,00	100,00	104,17
	2023	93,33	90,00	100,00	113,33	108,89	115,29	134,12	108,89	106,88	100,00	108,13	106,25	107,09
Variacao do Produto....>>>>>>		-12,82	-2,88	9,33	2,37	-13,50	-2,14	28,49	8,89	6,88	0,00	8,13	6,25	2,80
JACA	2022	8,00	8,00	8,00	8,00	8,00	8,00	8,00	8,00	10,00	11,75	20,00	20,00	10,48

Linksim Informatica.

CENTRAIS DE ABASTECIMENTO DE GOIAS

Pagina.: 14

Emitido: 14/02/2024

Hora....: 16:03:44



COMPARATIVO ANUAL DOS PRECOS MEDIOS - MES / MES COM VARIACAO (%)

TODOS PRODUTOS....

ANO DE 2022 ATE 2023

Produto	Ano	Janeiro	Fevereiro	Marco	Abril	Maiο	Junho	Julho	Agosto	Setembro	Outubro	Novembro	Dezembro	Media
04-FRUTAS NACIONAIS-FN														
	2023	20,00	20,00	50,00	20,00	20,00	20,00	20,00	21,67	22,50	30,00	30,00	26,79	25,08
Variacao do Produto....>>>>>>		150,00	150,00	525,00	150,00	150,00	150,00	150,00	170,88	125,00	155,32	50,00	33,95	139,31
KIWI NACIONAL	2022	160,00	148,67	140,00	106,43	154,41	150,00	140,00	140,00	140,00	140,00	158,82	150,59	144,08
	2023	160,00	160,00	151,11	140,00	140,00	140,00	145,88	160,00	160,00	160,00	160,00	196,88	156,16
Variacao do Produto....>>>>>>		0,00	7,62	7,94	31,54	-9,33	-6,67	4,20	14,29	14,29	14,29	0,74	30,74	8,38
LARANJA KINKAM	2022	103,53	89,33	90,00	90,00	81,18	80,00	80,00	80,00	80,00	88,75	106,47	130,00	91,61
	2023	130,00	122,67	122,22	120,00	0,00	0,00	0,00	0,00	100,00	0,00	0,00	0,00	118,98
Variacao do Produto....>>>>>>		25,57	37,32	35,80	33,33	0,00	0,00	0,00	0,00	25,00	0,00	0,00	0,00	29,88
LARANJA LIMA	2022	68,82	69,33	70,00	70,00	63,53	60,00	60,00	60,00	60,00	60,00	75,29	100,00	68,08
	2023	100,00	86,00	80,00	96,00	120,00	102,35	94,71	85,00	76,00	100,00	100,00	113,13	96,10
Variacao do Produto....>>>>>>		45,31	24,04	14,29	37,14	88,89	70,58	57,85	41,67	26,67	66,67	32,82	13,13	41,16
LARANJA PERA	2022	42,94	40,00	40,00	40,00	43,24	45,00	45,00	45,00	45,00	45,00	43,82	45,00	43,33
	2023	42,78	52,00	60,00	57,20	52,44	50,35	50,00	51,00	44,81	53,00	54,63	57,67	52,16
Variacao do Produto....>>>>>>		-0,37	30,00	50,00	43,00	21,28	11,89	11,11	13,33	-0,42	17,78	24,67	28,16	20,38
LARANJA PERA RIO	2022	32,94	30,33	30,00	30,14	33,24	35,00	35,00	35,00	35,00	35,00	36,76	32,35	33,40
	2023	30,00	35,20	41,89	41,00	36,67	35,00	35,88	36,61	37,63	38,00	39,63	45,38	37,74
Variacao do Produto....>>>>>>		-8,93	16,06	39,63	36,03	10,32	0,00	2,51	4,60	7,51	8,57	7,81	40,28	12,99
LICHIA	2022	97,94	89,00	91,67	120,00	120,00	0,00	0,00	0,00	0,00	0,00	0,00	0,00	103,72
	2023	120,00	183,33	195,56	200,00	0,00	0,00	0,00	0,00	0,00	130,00	96,00	54,69	139,94
Variacao do Produto....>>>>>>		22,52	105,99	113,33	66,67	0,00	0,00	0,00	0,00	0,00	0,00	0,00	0,00	34,92
LIMAO CHINA	2022	50,00	59,33	60,00	59,29	60,00	56,47	60,00	60,00	60,00	60,00	60,00	62,35	58,95
	2023	58,33	60,00	60,00	60,00	60,00	60,00	60,00	60,00	60,00	60,00	60,00	72,50	60,90
Variacao do Produto....>>>>>>		16,66	1,13	0,00	1,20	0,00	6,25	0,00	0,00	0,00	0,00	0,00	16,28	3,31
LIMAO GALEGO	2022	100,00	100,00	100,00	93,21	100,00	97,50	100,00	100,00	100,00	100,00	100,00	100,00	99,23
	2023	100,00	100,00	100,00	100,00	100,00	100,00	100,00	100,00	100,00	100,00	100,00	100,00	100,00
Variacao do Produto....>>>>>>		0,00	0,00	0,00	7,28	0,00	2,56	0,00	0,00	0,00	0,00	0,00	0,00	0,78
LIMAO NACIONAL SICILIANO	2022	117,35	115,00	113,53	92,86	108,82	104,38	100,00	95,56	97,78	108,13	98,82	106,76	104,92
	2023	118,33	118,00	112,78	110,00	110,00	107,06	100,59	110,56	96,56	96,11	111,25	123,75	109,58
Variacao do Produto....>>>>>>		0,84	2,61	-0,66	18,46	1,08	2,57	0,59	15,70	-1,25	-11,12	12,58	15,91	4,44
LIMAO TAHITI (SP)	2022	45,29	47,33	38,24	43,80	40,00	35,63	37,81	68,89	102,22	104,38	90,59	53,53	58,98

Linksim Informatica.

CENTRAIS DE ABASTECIMENTO DE GOIAS

Pagina.: 15

Emitido: 14/02/2024

Hora....: 16:03:44



COMPARATIVO ANUAL DOS PRECOS MEDIOS - MES / MES COM VARIACAO (%)

TODOS PRODUTOS....

ANO DE 2022 ATE 2023

Produto	Ano	Janeiro	Fevereiro	Marco	Abril	Maiο	Junho	Julho	Agosto	Setembro	Outubro	Novembro	Dezembro	Media
04-FRUTAS NACIONAIS-FN														
	2023	39,17	35,00	42,50	41,06	36,94	41,76	57,65	103,89	101,25	93,33	85,63	57,50	61,31
Variacao do Produto....>>>>>>		-13,51	-26,05	11,14	-6,26	-7,65	17,20	52,47	50,81	-0,95	-10,59	-5,48	7,42	3,95
LIMAO TAITI - GO	2022	34,71	37,67	30,29	30,38	32,94	31,25	32,50	58,33	88,33	94,38	74,12	36,47	48,45
	2023	28,95	25,00	33,61	35,00	31,67	34,41	48,61	87,22	81,25	73,33	65,00	42,19	48,85
Variacao do Produto....>>>>>>		-16,59	-33,63	10,96	15,21	-3,86	10,11	49,57	49,53	-8,02	-22,30	-12,30	15,68	0,83
MACA NACIONAL FUGI (CART) T150	2022	83,88	105,00	120,29	115,71	114,12	115,63	105,00	130,11	144,44	141,88	147,06	165,29	124,03
	2023	164,44	192,67	158,33	143,67	137,22	140,88	114,12	127,78	113,75	136,39	148,63	141,25	143,26
Variacao do Produto....>>>>>>		96,04	83,50	31,62	24,16	20,24	21,84	8,69	-1,79	-21,25	-3,87	1,07	-14,54	15,50
MACA NACIONAL FUGI (SOLTA)	2022	70,00	66,67	69,41	70,00	70,00	81,88	90,00	91,39	110,56	115,00	123,82	133,53	91,02
	2023	130,00	110,67	108,89	103,33	105,00	104,41	99,12	94,72	91,88	124,17	120,63	113,33	108,85
Variacao do Produto....>>>>>>		85,71	66,00	56,88	47,61	50,00	27,52	10,13	3,64	-16,90	7,97	-2,58	-15,13	19,59
MACA NACIONAL GALA (SOLTA)	2022	67,81	68,33	62,06	71,43	76,76	85,00	85,00	93,89	110,00	116,25	124,12	138,82	91,62
	2023	140,00	97,67	91,11	95,33	98,33	96,47	92,06	89,72	80,00	100,83	104,38	118,33	100,35
Variacao do Produto....>>>>>>		106,46	42,94	46,81	33,46	28,10	13,49	8,31	-4,44	-27,27	-13,26	-15,90	-14,76	9,53
MACA NACIONAL GOLDEN (CART)	2022	0,00	0,00	100,00	0,00	0,00	0,00	0,00	0,00	0,00	0,00	0,00	0,00	100,00
	2023	0,00	0,00	0,00	0,00	0,00	0,00	0,00	0,00	0,00	0,00	0,00	130,00	130,00
Variacao do Produto....>>>>>>		0,00	0,00	0,00	0,00	0,00	0,00	0,00	0,00	0,00	0,00	0,00	0,00	30,00
MACA NACIONAL GOLDEN (SOLTA)	2022	0,00	0,00	0,00	0,00	0,00	5,00	0,00	0,00	0,00	0,00	0,00	0,00	5,00
	2023	0,00	0,00	0,00	0,00	0,00	0,00	0,00	0,00	0,00	0,00	0,00	145,00	145,00
Variacao do Produto....>>>>>>		0,00	0,00	0,00	0,00	0,00	0,00	0,00	0,00	0,00	0,00	0,00	0,00	2.800,00
MACA NACIONAL START (CART.)	2023	0,00	0,00	0,00	0,00	0,00	0,00	0,00	0,00	0,00	0,00	0,00	150,00	150,00
Variacao do Produto....>>>>>>		0,00	0,00	0,00	0,00	0,00	0,00	0,00	0,00	0,00	0,00	0,00	0,00	0,00
MACA NAICONAL GALA (CART.) T150	2022	82,81	96,67	81,67	85,71	95,88	96,25	134,69	153,06	151,11	158,57	161,88	179,06	123,11
	2023	173,68	158,67	106,67	128,67	128,06	133,53	133,24	128,06	131,88	160,00	169,38	160,31	142,68
Variacao do Produto....>>>>>>		109,73	64,14	30,61	50,12	33,56	38,73	-1,08	-16,33	-12,73	0,90	4,63	-10,47	15,90
MAMAO FORMOSA	2022	69,41	76,88	110,00	60,00	63,89	71,67	113,53	91,11	106,11	118,13	103,53	105,88	90,84
	2023	96,67	127,33	138,89	117,33	83,53	90,59	89,44	92,50	72,81	87,78	65,00	71,25	94,43
Variacao do Produto....>>>>>>		39,27	65,62	26,26	95,55	30,74	26,40	-21,22	1,53	-31,38	-25,69	-37,22	-32,71	3,95
MAMAO HAVAI (GO)	2022	0,00	0,00	70,00	66,25	0,00	70,00	0,00	0,00	0,00	0,00	0,00	0,00	68,75
	2023	90,00	0,00	0,00	0,00	0,00	0,00	0,00	80,00	0,00	0,00	0,00	75,00	81,67

CENTRAIS DE ABASTECIMENTO DE GOIAS

Pagina.: 16

Emitido: 14/02/2024

Hora....: 16:03:44



COMPARATIVO ANUAL DOS PRECOS MEDIOS - MES / MES COM VARIACAO (%)

TODOS PRODUTOS....

ANO DE 2022 ATE 2023

Produto	Ano	Janeiro	Fevereiro	Marco	Abril	Maiο	Junho	Julho	Agosto	Setembro	Outubro	Novembro	Dezembro	Media
04-FRUTAS NACIONAIS-FN														
Variacao do Produto...>>>>>>		0,00	0,00	0,00	0,00	0,00	0,00	0,00	0,00	0,00	0,00	0,00	0,00	18,79
MAMAO HAVAI (SP)	2022	56,18	64,69	81,33	66,00	60,59	76,33	81,25	58,89	58,89	66,88	66,76	74,41	67,68
	2023	81,11	92,00	103,33	106,00	95,29	92,94	108,13	69,17	57,19	67,78	58,13	64,17	82,94
Variacao do Produto...>>>>>>		44,38	42,22	27,05	60,61	57,27	21,76	33,08	17,46	-2,89	1,35	-12,93	-13,76	22,55
MANGA COMUM	2023	0,00	0,00	0,00	0,00	0,00	0,00	0,00	0,00	0,00	0,00	0,00	30,00	30,00
Variacao do Produto...>>>>>>		0,00	0,00	0,00	0,00	0,00	0,00	0,00	0,00	0,00	0,00	0,00	0,00	0,00
MANGA COQUINHO	2023	0,00	0,00	0,00	0,00	0,00	0,00	0,00	0,00	0,00	0,00	0,00	30,00	30,00
Variacao do Produto...>>>>>>		0,00	0,00	0,00	0,00	0,00	0,00	0,00	0,00	0,00	0,00	0,00	0,00	0,00
MANGA ESPADA	2022	67,65	69,33	69,12	71,00	70,00	70,33	70,00	70,00	80,00	76,25	70,00	68,82	71,04
	2023	67,22	66,33	73,33	67,33	71,11	72,06	73,53	85,00	78,75	73,33	76,88	77,50	73,53
Variacao do Produto...>>>>>>		-0,64	-4,33	6,09	-5,17	1,59	2,46	5,04	21,43	-1,56	-3,83	9,83	12,61	3,51
MANGA HADEM (GO)	2022	0,00	0,00	0,00	0,00	85,00	0,00	0,00	0,00	0,00	0,00	0,00	0,00	85,00
	2023	70,00	0,00	0,00	0,00	0,00	0,00	0,00	0,00	0,00	0,00	0,00	60,00	65,00
Variacao do Produto...>>>>>>		0,00	0,00	0,00	0,00	0,00	0,00	0,00	0,00	0,00	0,00	0,00	0,00	-23,53
MANGA HADEM (SP)	2022	65,59	66,33	73,82	75,00	83,46	80,31	78,75	70,00	70,00	70,00	70,00	70,00	72,77
	2023	72,86	69,33	73,33	76,67	75,56	70,00	70,00	70,00	70,00	83,33	80,94	80,31	74,36
Variacao do Produto...>>>>>>		11,08	4,52	-0,66	2,23	-9,47	-12,84	-11,11	0,00	0,00	19,04	15,63	14,73	2,18
MANGA KEITH	2023	0,00	0,00	0,00	0,00	0,00	0,00	0,00	0,00	0,00	0,00	0,00	60,00	60,00
Variacao do Produto...>>>>>>		0,00	0,00	0,00	0,00	0,00	0,00	0,00	0,00	0,00	0,00	0,00	0,00	0,00
MANGA PALMER	2022	74,71	80,00	75,00	77,50	90,00	91,88	97,50	95,00	88,33	76,25	80,00	69,41	82,96
	2023	60,00	69,00	94,44	92,00	103,33	94,41	86,18	87,78	85,00	88,33	92,19	84,38	86,42
Variacao do Produto...>>>>>>		-19,69	-13,75	25,92	18,71	14,81	2,75	-11,61	-7,60	-3,77	15,84	15,24	21,57	4,17
MANGA ROSA	2022	67,94	76,33	87,67	70,00	108,53	71,33	77,50	78,89	70,00	70,00	81,25	74,71	77,85
	2023	65,56	68,00	78,33	80,33	76,11	75,00	74,12	87,22	80,67	75,00	85,00	78,13	76,96
Variacao do Produto...>>>>>>		-3,50	-10,91	-10,65	14,76	-29,87	5,15	-4,36	10,56	15,24	7,14	4,62	4,58	-1,14
MANGA SABINA	2023	0,00	0,00	0,00	0,00	0,00	0,00	0,00	0,00	0,00	0,00	0,00	30,00	30,00
Variacao do Produto...>>>>>>		0,00	0,00	0,00	0,00	0,00	0,00	0,00	0,00	0,00	0,00	0,00	0,00	0,00
MANGA TOMMYS (GO)	2022	78,53	77,67	82,65	80,71	73,33	100,00	0,00	0,00	0,00	75,00	75,00	0,00	80,36
	2023	60,00	0,00	0,00	0,00	0,00	0,00	0,00	0,00	0,00	0,00	0,00	0,00	60,00

Linksim Informatica.

CENTRAIS DE ABASTECIMENTO DE GOIAS

Pagina.: 17

Emitido: 14/02/2024

Hora....: 16:03:44



COMPARATIVO ANUAL DOS PRECOS MEDIOS - MES / MES COM VARIACAO (%)

TODOS PRODUTOS....

ANO DE 2022 ATE 2023

Produto	Ano	Janeiro	Fevereiro	Marco	Abril	Maiο	Junho	Julho	Agosto	Setembro	Outubro	Novembro	Dezembro	Media
04-FRUTAS NACIONAIS-FN														
Variacao do Produto...>>>>>>		-23,60	0,00	0,00	0,00	0,00	0,00	0,00	0,00	0,00	0,00	0,00	0,00	-25,34
MANGA TOMYS (SP)	2022	0,00	0,00	0,00	0,00	93,18	93,33	96,25	93,33	86,11	73,46	65,91	58,82	82,55
	2023	60,00	69,00	107,22	96,33	90,00	80,88	71,76	93,33	76,00	95,28	85,94	75,63	83,45
Variacao do Produto...>>>>>>		0,00	0,00	0,00	0,00	-3,41	-13,34	-25,44	0,00	-11,74	29,70	30,39	28,58	1,09
MANGOSTIM	2023	0,00	0,00	0,00	0,00	0,00	0,00	0,00	0,00	0,00	0,00	0,00	60,00	60,00
Variacao do Produto...>>>>>>		0,00	0,00	0,00	0,00	0,00	0,00	0,00	0,00	0,00	0,00	0,00	0,00	0,00
MARACUJA AZEDO	2022	41,25	50,67	57,06	57,86	56,47	61,76	51,25	60,00	67,50	91,25	70,00	77,35	61,87
	2023	73,06	68,67	71,67	81,31	71,39	62,35	65,00	64,17	69,00	72,78	81,25	197,50	81,51
Variacao do Produto...>>>>>>		77,12	35,52	25,60	40,53	26,42	0,96	26,83	6,95	2,22	-20,24	16,07	155,33	31,74
MARACUJA DOCE	2022	130,00	122,00	118,24	127,86	122,94	99,38	120,00	117,22	125,88	98,13	127,50	145,29	121,20
	2023	150,00	143,33	155,56	148,00	130,00	113,75	120,00	120,00	117,33	123,33	131,88	91,25	128,70
Variacao do Produto...>>>>>>		15,38	17,48	31,56	15,75	5,74	14,46	0,00	2,37	-6,79	25,68	3,44	-37,19	6,19
MARMELO	2022	0,00	0,00	0,00	255,00	251,18	168,18	0,00	0,00	0,00	0,00	0,00	0,00	224,79
Variacao do Produto...>>>>>>		0,00	0,00	0,00	0,00	0,00	0,00	0,00	0,00	0,00	0,00	0,00	0,00	0,00
MELANCIA	2022	1,79	2,83	2,95	1,81	1,42	1,54	2,78	1,64	1,29	1,78	2,10	2,09	2,00
	2023	2,67	2,53	2,69	2,52	2,58	1,86	1,68	1,94	1,82	2,34	2,65	3,26	2,38
Variacao do Produto...>>>>>>		49,16	-10,60	-8,81	39,23	81,69	20,78	-39,57	18,29	41,09	31,46	26,19	55,98	19,00
MELANCIA BABY	2022	52,06	49,67	56,47	56,07	62,06	61,88	60,00	66,11	65,00	65,00	62,33	70,00	60,55
	2023	66,67	58,33	66,11	75,67	72,22	72,94	75,00	75,00	75,00	67,78	68,75	68,75	70,19
Variacao do Produto...>>>>>>		28,06	17,44	17,07	34,96	16,37	17,87	25,00	13,45	15,38	4,28	10,30	-1,79	15,92
MELANCIA KADAMA	2022	42,94	44,00	46,33	45,00	45,00	46,67	46,25	48,06	48,33	48,13	50,00	50,00	46,73
	2023	50,00	48,33	47,78	50,00	50,00	50,00	49,41	50,00	50,00	50,00	50,00	50,00	49,63
Variacao do Produto...>>>>>>		16,44	9,84	3,13	11,11	11,11	7,14	6,83	4,04	3,46	3,89	0,00	0,00	6,21
MELAO AMARELO COMUM	2022	50,00	50,00	69,71	77,14	75,88	69,69	68,75	80,56	81,11	70,31	65,00	60,59	68,23
	2023	69,44	53,33	57,22	63,00	75,00	72,65	70,88	60,28	58,75	61,67	51,88	60,00	62,84
Variacao do Produto...>>>>>>		38,88	6,66	-17,92	-18,33	-1,16	4,25	3,10	-25,17	-27,57	-12,29	-20,18	-0,97	-7,90
MELAO DELICIA	2022	0,00	0,00	0,00	0,00	0,00	0,00	0,00	0,00	0,00	0,00	49,74	52,78	51,26
	2023	0,00	46,43	47,22	47,67	48,33	47,06	45,00	47,50	50,00	50,00	50,63	56,25	48,74
Variacao do Produto...>>>>>>		0,00	0,00	0,00	0,00	0,00	0,00	0,00	0,00	0,00	0,00	1,79	6,57	-4,92
MELAO GALIA	2022	58,24	65,33	69,41	69,64	78,24	90,00	90,00	90,00	83,89	85,63	80,00	80,00	78,37

Linksim Informatica.

CENTRAIS DE ABASTECIMENTO DE GOIAS

Pagina.: 18

Emitido: 14/02/2024

Hora....: 16:03:44



COMPARATIVO ANUAL DOS PRECOS MEDIOS - MES / MES COM VARIACAO (%)

TODOS PRODUTOS....

ANO DE 2022 ATE 2023

Produto	Ano	Janeiro	Fevereiro	Marco	Abril	Maiο	Junho	Julho	Agosto	Setembro	Outubro	Novembro	Dezembro	Media
04-FRUTAS NACIONAIS-FN														
	2023	80,00	80,00	78,33	89,00	112,22	87,65	108,53	105,00	99,38	95,00	87,81	72,50	91,28
Variacao do Produto....>>>>>>		37,36	22,46	12,85	27,80	43,43	-2,61	20,59	16,67	18,46	10,94	9,76	-9,38	16,47
MELAO MELICIA	2022	0,00	0,00	0,00	0,00	0,00	0,00	0,00	0,00	0,00	0,00	49,71	50,83	50,27
	2023	0,00	48,57	45,56	45,33	47,78	47,06	40,00	40,00	40,00	40,00	41,25	45,00	43,69
Variacao do Produto....>>>>>>		0,00	0,00	0,00	0,00	0,00	0,00	0,00	0,00	0,00	0,00	-17,02	-11,47	-13,09
MELAO ORANGE	2022	66,47	70,00	75,29	62,14	74,12	77,67	75,00	75,00	73,89	70,63	64,06	62,65	70,58
	2023	65,00	76,33	88,89	80,00	70,00	72,94	80,29	68,33	65,63	67,22	70,00	74,69	73,28
Variacao do Produto....>>>>>>		-2,21	9,04	18,06	28,74	-5,56	-6,09	7,05	-8,89	-11,18	-4,83	9,27	19,22	3,83
MELAO PELE DE SAPO	2022	55,29	55,33	77,94	79,64	110,88	109,06	102,50	87,78	80,00	71,25	57,19	63,82	79,22
	2023	71,11	76,67	80,00	73,33	87,22	101,18	110,00	105,00	85,00	90,00	73,75	67,50	85,06
Variacao do Produto....>>>>>>		28,61	38,57	2,64	-7,92	-21,34	-7,23	7,32	19,62	6,25	26,32	28,96	5,77	7,37
MELAO PRINCE	2022	0,00	0,00	0,00	0,00	0,00	0,00	0,00	0,00	0,00	0,00	46,47	47,78	47,13
	2023	0,00	60,00	47,65	48,67	46,67	47,94	50,00	47,50	45,00	45,00	46,56	47,50	48,41
Variacao do Produto....>>>>>>		0,00	0,00	0,00	0,00	0,00	0,00	0,00	0,00	0,00	0,00	0,19	-0,59	2,72
MELAO REI	2022	80,00	84,67	106,76	105,00	103,53	90,63	100,00	100,00	100,00	91,88	86,25	90,00	94,89
	2023	90,56	85,00	83,53	90,67	106,67	110,00	97,65	97,50	95,00	96,67	95,94	98,13	95,61
Variacao do Produto....>>>>>>		13,20	0,39	-21,76	-13,65	3,03	21,37	-2,35	-2,50	-5,00	5,21	11,23	9,03	0,76
MIRTILO NACIONAL	2022	140,59	150,00	150,00	126,79	110,00	110,00	110,00	110,00	110,00	101,67	0,00	0,00	121,91
	2023	0,00	100,00	115,56	137,33	134,44	124,12	120,00	120,00	120,00	120,00	129,38	133,75	123,14
Variacao do Produto....>>>>>>		0,00	-33,33	-22,96	8,31	22,22	12,84	9,09	9,09	9,09	18,03	0,00	0,00	1,01
MORANGO	2022	25,00	28,33	27,06	27,50	37,65	39,38	28,75	20,00	20,00	21,88	25,00	22,35	26,91
	2023	26,67	30,00	30,00	32,00	40,56	34,12	29,12	25,00	29,69	30,56	30,00	31,88	30,80
Variacao do Produto....>>>>>>		6,68	5,89	10,86	16,36	7,73	-13,36	1,29	25,00	48,45	39,67	20,00	42,64	14,46
NECTARINA NACIONAL	2022	83,53	80,00	80,00	91,07	100,00	100,00	100,00	100,00	100,00	96,88	80,94	82,65	91,26
	2023	82,78	85,00	85,00	85,00	85,00	85,00	88,24	85,00	85,00	85,00	85,63	86,88	85,29
Variacao do Produto....>>>>>>		-0,90	6,25	6,25	-6,67	-15,00	-15,00	-11,76	-15,00	-15,00	-12,26	5,79	5,12	-6,54
NESPERA NACIONAL	2022	180,00	180,00	180,00	162,86	150,00	138,13	142,81	191,67	190,00	190,00	190,00	190,00	173,79
	2023	189,44	190,00	190,00	190,00	190,00	190,00	190,00	175,00	160,00	160,00	160,00	158,33	178,56
Variacao do Produto....>>>>>>		5,24	5,56	5,56	16,66	26,67	37,55	33,04	-8,70	-15,79	-15,79	-15,79	-16,67	2,74
PEQUI	2022	40,00	40,00	40,59	40,00	0,00	0,00	0,00	0,00	70,00	52,67	48,75	40,00	46,50

Linksim Informatica.

CENTRAIS DE ABASTECIMENTO DE GOIAS

Pagina.: 19

Emitido: 14/02/2024

Hora....: 16:03:44



COMPARATIVO ANUAL DOS PRECOS MEDIOS - MES / MES COM VARIACAO (%)

TODOS PRODUTOS....

ANO DE 2022 ATE 2023

Produto	Ano	Janeiro	Fevereiro	Marco	Abril	Maiο	Junho	Julho	Agosto	Setembro	Outubro	Novembro	Dezembro	Media
04-FRUTAS NACIONAIS-FN														
	2023	46,67	50,00	50,00	0,00	0,00	0,00	0,00	87,78	71,25	50,00	50,00	53,75	57,43
Variacao do Produto....>>>>>>		16,67	25,00	23,18	0,00	0,00	0,00	0,00	0,00	1,79	-5,07	2,56	34,38	23,51
PERA ASIATICA NACIONAL	2022	100,59	123,33	107,94	82,14	135,29	183,13	190,00	190,00	190,00	191,15	197,81	180,00	155,95
	2023	180,00	200,00	200,00	186,67	200,00	197,65	180,00	180,00	180,00	180,00	180,00	175,00	186,61
Variacao do Produto....>>>>>>		78,94	62,17	85,29	127,26	47,83	7,93	-5,26	-5,26	-5,26	-5,83	-9,00	-2,78	19,66
PERA NACIONAL	2022	80,00	80,00	80,88	81,43	80,00	75,31	75,00	75,00	75,00	76,36	0,00	0,00	77,90
	2023	0,00	0,00	83,33	78,00	90,00	90,00	90,00	90,00	90,00	90,00	90,00	93,75	88,51
Variacao do Produto....>>>>>>		0,00	0,00	3,03	-4,21	12,50	19,51	20,00	20,00	20,00	17,86	0,00	0,00	13,62
PESSEGO NACIONAL	2022	70,00	70,00	70,00	78,00	84,41	85,00	85,00	85,00	85,00	103,33	83,13	75,00	81,16
	2023	90,56	100,00	100,00	100,00	100,00	100,00	100,00	100,00	100,00	100,00	98,44	72,81	96,82
Variacao do Produto....>>>>>>		29,37	42,86	42,86	28,21	18,47	17,65	17,65	17,65	17,65	-3,22	18,42	-2,92	19,30
PHYSALES NACIONAL	2022	87,06	89,33	87,65	90,00	87,94	83,75	82,67	85,00	85,00	86,25	85,00	85,00	86,22
	2023	85,28	85,00	85,00	81,00	85,00	85,00	85,00	85,00	85,00	85,00	80,94	80,63	83,99
Variacao do Produto....>>>>>>		-2,04	-4,85	-3,02	-10,00	-3,34	1,49	2,82	0,00	0,00	-1,45	-4,78	-5,14	-2,59
PINHA	2022	85,88	117,33	98,82	95,00	117,65	120,00	115,63	133,61	130,00	120,63	103,75	130,00	114,02
	2023	85,56	83,33	115,56	86,67	93,89	130,00	129,12	112,50	95,63	65,00	65,00	62,81	93,76
Variacao do Produto....>>>>>>		-0,37	-28,98	16,94	-8,77	-20,20	8,33	11,67	-15,80	-26,44	-46,12	-37,35	-51,68	-17,77
PINHAO	2022	175,88	190,00	184,12	234,29	188,82	170,00	181,00	160,00	160,00	158,00	195,00	234,71	185,99
	2023	141,11	144,67	184,44	192,00	200,00	175,59	161,76	170,00	170,00	170,00	170,00	162,50	170,17
Variacao do Produto....>>>>>>		-19,77	-23,86	0,17	-18,05	5,92	3,29	-10,63	6,25	6,25	7,59	-12,82	-30,77	-8,51
PITAYA VERMELHA NACIONAL	2022	102,65	85,00	74,41	92,86	125,00	104,38	167,33	130,00	150,00	108,33	75,00	72,65	107,30
	2023	70,56	45,00	40,00	47,33	44,44	68,44	87,35	107,50	70,00	70,00	70,00	83,75	67,03
Variacao do Produto....>>>>>>		-31,26	-47,06	-46,24	-49,03	-64,45	-34,43	-47,80	-17,31	-53,33	-35,38	-6,67	15,28	-37,53
ROMA	2022	123,53	120,00	150,00	155,00	125,88	120,63	132,00	142,22	150,00	148,13	140,00	140,00	137,28
	2023	125,56	124,67	135,00	125,00	115,56	115,88	116,47	110,00	123,75	180,00	147,19	114,38	127,79
Variacao do Produto....>>>>>>		1,64	3,89	-10,00	-19,35	-8,20	-3,94	-11,77	-22,66	-17,50	21,51	5,14	-18,30	-6,91
SERIGUELA	2022	0,00	0,00	0,00	0,00	114,55	100,00	100,00	100,00	100,56	100,00	100,00	100,00	101,89
	2023	100,00	100,00	100,00	94,67	100,00	100,00	100,00	100,00	100,00	100,00	100,00	100,00	99,56
Variacao do Produto....>>>>>>		0,00	0,00	0,00	0,00	-12,70	0,00	0,00	0,00	-0,56	0,00	0,00	0,00	-2,29
TAMARINO	2022	50,00	50,00	50,59	50,00	50,00	47,81	47,33	49,44	40,00	48,75	50,00	50,00	48,66

Linksim Informatica.

CENTRAIS DE ABASTECIMENTO DE GOIAS

Pagina.: 20

Emitido: 14/02/2024

Hora....: 16:03:44



COMPARATIVO ANUAL DOS PRECOS MEDIOS - MES / MES COM VARIACAO (%)

TODOS PRODUTOS....

ANO DE 2022 ATE 2023

Produto	Ano	Janeiro	Fevereiro	Marco	Abril	Maiο	Junho	Julho	Agosto	Setembro	Outubro	Novembro	Dezembro	Media
04-FRUTAS NACIONAIS-FN														
	2023	50,00	50,00	50,00	50,00	50,00	50,00	50,00	50,00	50,00	50,00	50,00	50,00	50,00
Variacao do Produto....>>>>>>		0,00	0,00	-1,17	0,00	0,00	4,58	5,64	1,13	25,00	2,56	0,00	0,00	2,75
TANGERINA CRAVO	2023	0,00	0,00	135,00	131,00	125,00	125,00	0,00	0,00	0,00	0,00	0,00	0,00	129,00
Variacao do Produto....>>>>>>		0,00	0,00	0,00	0,00	0,00	0,00	0,00	0,00	0,00	0,00	0,00	0,00	0,00
TANGERINA MURCOT	2022	40,00	40,00	41,18	46,00	0,00	0,00	0,00	0,00	0,00	0,00	0,00	130,00	59,44
	2023	0,00	0,00	0,00	0,00	0,00	0,00	0,00	0,00	0,00	0,00	80,00	80,77	80,38
Variacao do Produto....>>>>>>		0,00	0,00	0,00	0,00	0,00	0,00	0,00	0,00	0,00	0,00	0,00	-37,87	35,23
TANGERINA PONKAM	2022	66,18	64,33	58,89	48,61	50,95	38,82	48,67	49,44	59,44	60,00	48,53	47,14	53,42
	2023	90,00	84,00	64,44	60,00	55,00	55,88	60,00	60,00	60,00	60,00	78,13	92,00	68,29
Variacao do Produto....>>>>>>		35,99	30,58	9,42	23,43	7,95	43,95	23,28	21,36	0,94	0,00	60,99	95,16	27,84
TANGERINA VERONA	2023	0,00	0,00	84,00	92,00	80,00	80,00	0,00	110,00	110,00	110,00	110,00	116,15	99,13
Variacao do Produto....>>>>>>		0,00	0,00	0,00	0,00	0,00	0,00	0,00	0,00	0,00	0,00	0,00	0,00	0,00
UVA BENITAKA	2022	88,24	84,29	84,71	91,43	91,76	75,00	71,00	83,33	81,11	112,50	115,00	117,65	91,34
	2023	104,72	110,00	110,00	110,00	98,89	99,71	110,00	110,00	110,00	110,00	110,00	105,00	107,36
Variacao do Produto....>>>>>>		18,68	30,50	29,85	20,31	7,77	32,95	54,93	32,01	35,62	-2,22	-4,35	-10,75	17,54
UVA CRINSON NACIONAL	2022	125,00	148,21	147,35	124,29	121,76	113,75	106,00	122,22	130,00	130,94	135,00	135,00	128,29
	2023	150,56	160,00	158,89	146,00	140,00	140,00	140,00	132,50	123,67	115,00	154,69	160,00	143,44
Variacao do Produto....>>>>>>		20,45	7,95	7,83	17,47	14,98	23,08	32,08	8,41	-4,87	-12,17	14,59	18,52	11,81
UVA ISABEL	2023	0,00	0,00	0,00	0,00	0,00	0,00	0,00	0,00	0,00	0,00	0,00	60,00	60,00
Variacao do Produto....>>>>>>		0,00	0,00	0,00	0,00	0,00	0,00	0,00	0,00	0,00	0,00	0,00	0,00	0,00
UVA ITALIA	2022	94,12	90,00	82,65	98,21	102,65	91,88	85,00	85,00	90,00	116,25	120,00	120,00	97,98
	2023	127,78	108,67	104,44	100,00	102,22	110,00	104,12	100,00	100,00	100,00	108,13	98,75	105,34
Variacao do Produto....>>>>>>		35,76	20,74	26,36	1,82	-0,42	19,72	22,49	17,65	11,11	-13,98	-9,89	-17,71	7,51
UVA NACIONAL RED GLOBE	2023	0,00	0,00	0,00	0,00	0,00	0,00	0,00	0,00	0,00	0,00	0,00	72,50	72,50
Variacao do Produto....>>>>>>		0,00	0,00	0,00	0,00	0,00	0,00	0,00	0,00	0,00	0,00	0,00	0,00	0,00
UVA NIAGARA CX 2 KG	2023	0,00	65,00	0,00	0,00	0,00	100,00	0,00	130,00	0,00	0,00	0,00	0,00	98,33
Variacao do Produto....>>>>>>		0,00	0,00	0,00	0,00	0,00	0,00	0,00	0,00	0,00	0,00	0,00	0,00	0,00
UVA NIAGARA CX 5,500 KG	2022	52,94	58,57	65,29	70,00	61,47	55,00	55,00	51,94	60,00	68,75	70,00	62,35	60,94
	2023	64,44	62,27	62,78	65,00	65,00	56,76	55,00	60,00	65,00	65,00	65,00	59,67	62,16

Linksim Informatica.

CENTRAIS DE ABASTECIMENTO DE GOIAS

Pagina.: 21

Emitido: 14/02/2024

Hora....: 16:03:44



COMPARATIVO ANUAL DOS PRECOS MEDIOS - MES / MES COM VARIACAO (%)

TODOS PRODUTOS....

ANO DE 2022 ATE 2023

Produto	Ano	Janeiro	Fevereiro	Marco	Abril	Maiο	Junho	Julho	Agosto	Setembro	Outubro	Novembro	Dezembro	Media
04-FRUTAS NACIONAIS-FN														
Variacao do Produto...>>>>>>		21,72	6,32	-3,84	-7,14	5,74	3,20	0,00	15,52	8,33	-5,45	-7,14	-4,30	2,00
UVA PASSAS	2023	0,00	0,00	0,00	0,00	0,00	0,00	0,00	0,00	0,00	0,00	0,00	118,00	118,00
Variacao do Produto...>>>>>>		0,00	0,00	0,00	0,00	0,00	0,00	0,00	0,00	0,00	0,00	0,00	0,00	0,00
UVA RUBI	2023	0,00	0,00	0,00	0,00	0,00	0,00	0,00	0,00	0,00	0,00	0,00	60,00	60,00
Variacao do Produto...>>>>>>		0,00	0,00	0,00	0,00	0,00	0,00	0,00	0,00	0,00	0,00	0,00	0,00	0,00
UVA VITÓRIA	2023	0,00	0,00	0,00	0,00	0,00	0,00	0,00	0,00	0,00	0,00	0,00	85,00	85,00
Variacao do Produto...>>>>>>		0,00	0,00	0,00	0,00	0,00	0,00	0,00	0,00	0,00	0,00	0,00	0,00	0,00

CENTRAIS DE ABASTECIMENTO DE GOIAS

Pagina.: 22

Emitido: 14/02/2024

Hora....: 16:03:44



COMPARATIVO ANUAL DOS PRECOS MEDIOS - MES / MES COM VARIACAO (%)

TODOS PRODUTOS....

ANO DE 2022 ATE 2023

Produto	Ano	Janeiro	Fevereiro	Marco	Abril	Maiο	Junho	Julho	Agosto	Setembro	Outubro	Novembro	Dezembro	Media
05-FRUTAS IMPORTADAS-FI														
AMEIXA AMERICANA	2022	220,00	220,00	220,00	219,29	220,00	220,00	220,00	220,00	220,00	220,00	220,00	220,00	219,94
	2023	220,00	220,00	220,00	220,00	220,00	220,00	220,00	220,00	220,00	220,00	220,00	209,33	219,11
Variacao do Produto...>>>>>>		0,00	0,00	0,00	0,32	0,00	0,00	0,00	0,00	0,00	0,00	0,00	-4,85	-0,38
AMEIXA ARGENTINA	2022	190,00	190,00	190,00	197,67	190,00	190,00	190,00	190,00	190,00	190,00	190,00	190,00	190,64
	2023	190,00	190,00	190,00	190,00	190,00	190,00	190,00	190,00	190,00	190,00	189,38	185,33	189,56
Variacao do Produto...>>>>>>		0,00	0,00	0,00	-3,88	0,00	0,00	0,00	0,00	0,00	0,00	-0,33	-2,46	-0,57
AMEIXA CHILENA	2023	0,00	0,00	0,00	0,00	0,00	0,00	0,00	0,00	0,00	0,00	0,00	120,00	120,00
Variacao do Produto...>>>>>>		0,00	0,00	0,00	0,00	0,00	0,00	0,00	0,00	0,00	0,00	0,00	0,00	0,00
AMEIXA ESPANHOLA	2022	154,12	160,00	160,00	158,46	160,00	160,00	160,00	160,00	160,00	160,00	160,00	160,00	159,38
	2023	160,00	160,00	160,00	160,00	160,00	160,00	160,00	160,00	160,00	160,00	160,00	160,00	160,00
Variacao do Produto...>>>>>>		3,82	0,00	0,00	0,97	0,00	0,00	0,00	0,00	0,00	0,00	0,00	0,00	0,39
CAQUI ESPANHOL	2022	112,65	95,00	95,00	96,07	95,00	96,56	95,00	95,00	95,00	95,00	95,00	95,00	96,69
	2023	95,00	95,00	95,00	95,00	95,00	95,00	95,00	95,00	95,00	95,00	95,31	102,33	95,64
Variacao do Produto...>>>>>>		-15,67	0,00	0,00	-1,11	0,00	-1,62	0,00	0,00	0,00	0,00	0,33	7,72	-1,09
DAMASCO	2022	185,88	180,67	180,00	180,00	180,00	180,00	180,00	180,00	180,00	180,00	180,00	180,00	180,55
	2023	180,00	180,00	180,00	180,00	180,00	180,00	180,00	180,00	180,00	180,00	180,00	247,67	185,64
Variacao do Produto...>>>>>>		-3,16	-0,37	0,00	0,00	0,00	0,00	0,00	0,00	0,00	0,00	0,00	37,59	2,82
FIGO TURCO (TURQUIA)	2023	0,00	0,00	0,00	0,00	0,00	0,00	0,00	0,00	0,00	0,00	0,00	600,00	600,00
Variacao do Produto...>>>>>>		0,00	0,00	0,00	0,00	0,00	0,00	0,00	0,00	0,00	0,00	0,00	0,00	0,00
FRAMBOESA IMPORTADA	2022	300,00	300,00	300,00	296,43	300,00	300,00	300,00	300,00	300,00	300,00	300,00	300,00	299,70
	2023	300,00	300,00	300,00	300,00	300,00	300,00	300,00	300,00	300,00	300,00	283,13	293,33	298,04
Variacao do Produto...>>>>>>		0,00	0,00	0,00	1,20	0,00	0,00	0,00	0,00	0,00	0,00	-5,62	-2,22	-0,55
GRANADILHO	2022	160,00	160,00	160,00	160,00	160,00	160,00	160,00	160,00	160,00	160,00	160,00	160,00	160,00
	2023	160,00	160,00	183,33	190,00	190,00	190,00	190,00	190,00	190,00	190,00	190,00	188,67	184,33
Variacao do Produto...>>>>>>		0,00	0,00	14,58	18,75	18,75	18,75	18,75	18,75	18,75	18,75	18,75	17,92	15,21
KIWI CHILENO	2022	192,00	192,00	191,76	191,57	192,00	230,00	230,00	230,00	230,00	230,00	230,00	230,00	214,11
	2023	230,00	230,00	230,00	230,00	230,00	230,00	230,00	230,00	230,00	230,00	230,00	204,67	227,89
Variacao do Produto...>>>>>>		19,79	19,79	19,94	20,06	19,79	0,00	0,00	0,00	0,00	0,00	0,00	-11,01	6,44
KIWI NOVA ZELANDIA	2022	230,00	230,00	230,00	230,00	230,00	205,00	205,00	205,00	205,00	205,00	205,00	205,00	215,42
	2023	205,00	205,00	205,00	205,00	205,00	205,00	205,00	205,00	205,00	205,00	204,69	205,91	205,05

CENTRAIS DE ABASTECIMENTO DE GOIAS

Pagina.: 23

Emitido: 14/02/2024

Hora....: 16:03:44



COMPARATIVO ANUAL DOS PREÇOS MEDIOS - MES / MES COM VARIACAO (%)

TODOS PRODUTOS....

ANO DE 2022 ATE 2023

Produto	Ano	Janeiro	Fevereiro	Marco	Abril	Maiο	Junho	Julho	Agosto	Setembro	Outubro	Novembro	Dezembro	Media
05-FRUTAS IMPORTADAS-FI														
Variacao do Produto...>>>>>>		-10,87	-10,87	-10,87	-10,87	-10,87	0,00	0,00	0,00	0,00	0,00	-0,15	0,44	-4,81
MACA AMERICANA	2022	205,00	205,00	204,41	203,93	205,00	160,00	160,00	160,00	160,00	160,00	160,00	160,00	178,61
	2023	160,00	160,00	160,00	160,00	160,00	160,00	160,00	160,00	160,00	160,00	160,00	160,00	160,00
Variacao do Produto...>>>>>>		-21,95	-21,95	-21,73	-21,54	-21,95	0,00	0,00	0,00	0,00	0,00	0,00	0,00	-10,42
MACA ARGENTINA	2022	160,00	160,00	160,00	160,00	160,00	140,00	140,00	140,00	140,00	140,00	140,00	140,00	148,33
	2023	140,00	140,00	140,00	140,00	140,00	140,00	140,00	140,00	140,00	140,00	140,00	132,00	139,33
Variacao do Produto...>>>>>>		-12,50	-12,50	-12,50	-12,50	-12,50	0,00	0,00	0,00	0,00	0,00	0,00	-5,71	-6,07
MACA CHILENA	2022	140,00	140,00	140,00	140,00	140,00	0,00	0,00	0,00	0,00	0,00	0,00	0,00	140,00
	2023	0,00	0,00	0,00	0,00	0,00	0,00	0,00	0,00	0,00	0,00	0,00	165,00	165,00
Variacao do Produto...>>>>>>		0,00	0,00	0,00	0,00	0,00	0,00	0,00	0,00	0,00	0,00	0,00	0,00	17,86
NECTARINA CHILENA	2022	150,00	150,00	150,00	149,29	150,00	150,00	150,00	150,00	150,00	150,00	150,00	150,00	149,94
	2023	150,00	150,00	150,00	150,00	150,00	150,00	150,00	150,00	150,00	150,00	150,00	150,00	150,00
Variacao do Produto...>>>>>>		0,00	0,00	0,00	0,48	0,00	0,00	0,00	0,00	0,00	0,00	0,00	0,00	0,04
NESPERA IMPORTADA CX 2,500 KG	2023	0,00	140,00	140,00	0,00	0,00	0,00	0,00	0,00	0,00	0,00	0,00	0,00	140,00
Variacao do Produto...>>>>>>		0,00	0,00	0,00	0,00	0,00	0,00	0,00	0,00	0,00	0,00	0,00	0,00	0,00
NOZ CHILENA (SEM CASCA)	2023	0,00	0,00	0,00	0,00	0,00	0,00	100,00	112,00	120,00	120,00	120,00	122,67	115,78
Variacao do Produto...>>>>>>		0,00	0,00	0,00	0,00	0,00	0,00	0,00	0,00	0,00	0,00	0,00	0,00	0,00
PERA AMERICANA	2022	200,00	200,00	200,00	196,43	200,00	200,00	200,00	200,00	200,00	200,00	200,00	200,00	199,70
	2023	200,00	200,00	200,00	200,00	200,00	200,00	200,00	200,00	200,00	200,00	200,00	197,33	199,78
Variacao do Produto...>>>>>>		0,00	0,00	0,00	1,82	0,00	0,00	0,00	0,00	0,00	0,00	0,00	-1,33	0,04
PERA ARGENTINA	2022	150,00	150,00	150,00	150,00	150,00	150,00	150,00	150,00	150,00	150,00	150,00	150,00	150,00
	2023	150,00	150,00	150,00	150,00	150,00	150,00	150,00	150,00	150,00	150,00	150,00	151,33	150,11
Variacao do Produto...>>>>>>		0,00	0,00	0,00	0,00	0,00	0,00	0,00	0,00	0,00	0,00	0,00	0,89	0,07
PERA ASIATICA IMPORTADA	2022	110,00	110,00	112,35	110,00	110,00	110,00	110,00	110,00	110,00	110,00	110,00	110,00	110,20
	2023	110,00	110,00	110,00	110,00	110,00	110,00	112,50	0,00	0,00	0,00	0,00	200,00	121,56
Variacao do Produto...>>>>>>		0,00	0,00	-2,09	0,00	0,00	0,00	2,27	0,00	0,00	0,00	0,00	81,82	10,31
PERA PORTUGUESA	2022	150,00	130,00	0,00	0,00	0,00	0,00	0,00	0,00	0,00	0,00	0,00	0,00	140,00
	2023	0,00	130,00	0,00	0,00	0,00	0,00	80,00	0,00	0,00	0,00	0,00	175,00	128,33
Variacao do Produto...>>>>>>		0,00	0,00	0,00	0,00	0,00	0,00	0,00	0,00	0,00	0,00	0,00	0,00	-8,34
PESSEGO ARGENTINO	2022	130,00	130,00	130,00	130,00	130,00	130,00	130,00	130,00	128,89	130,00	130,00	130,00	129,91

Linksim Informatica.

CENTRAIS DE ABASTECIMENTO DE GOIAS

Pagina.: 24

Emitido: 14/02/2024

Hora....: 16:03:44



COMPARATIVO ANUAL DOS PRECOS MEDIOS - MES / MES COM VARIACAO (%)

TODOS PRODUTOS....

ANO DE 2022 ATE 2023

Produto	Ano	Janeiro	Fevereiro	Marco	Abril	Maiο	Junho	Julho	Agosto	Setembro	Outubro	Novembro	Dezembro	Media
05-FRUTAS IMPORTADAS-FI	2023	130,00	113,33	130,00	130,00	130,00	130,00	130,00	130,00	130,00	130,00	130,63	128,67	128,55
Variacao do Produto...>>>>>>		0,00	-12,82	0,00	0,00	0,00	0,00	0,00	0,00	0,86	0,00	0,48	-1,02	-1,05
PESSEGO CHILENO	2022	80,00	80,00	80,00	80,00	80,00	80,00	80,00	80,00	80,00	80,00	80,00	80,00	80,00
	2023	80,00	80,00	80,00	80,00	80,00	80,00	80,00	80,00	80,00	80,00	80,00	80,00	80,00
Variacao do Produto...>>>>>>		0,00	0,00	0,00	0,00	0,00	0,00	0,00	0,00	0,00	0,00	0,00	0,00	0,00
PESSEGO PORTUGUES	2022	0,00	0,00	0,00	0,00	90,00	0,00	0,00	0,00	0,00	0,00	0,00	0,00	90,00
	2023	0,00	160,00	160,00	0,00	0,00	0,00	0,00	0,00	0,00	0,00	0,00	0,00	160,00
Variacao do Produto...>>>>>>		0,00	0,00	0,00	0,00	0,00	0,00	0,00	0,00	0,00	0,00	0,00	0,00	77,78
PHYSALES IMPORTADO - COLOMBIA	2022	89,41	90,00	88,82	90,00	90,00	90,00	90,00	90,00	90,00	90,00	90,00	89,41	89,80
	2023	89,44	90,00	90,00	90,00	90,00	90,00	90,00	89,44	90,00	90,00	90,00	88,67	89,80
Variacao do Produto...>>>>>>		0,03	0,00	1,33	0,00	0,00	0,00	0,00	-0,62	0,00	0,00	0,00	-0,83	0,00
TAMARA IMPORTADA - ISRAEL	2023	0,00	0,00	0,00	0,00	0,00	0,00	0,00	0,00	0,00	0,00	0,00	250,00	250,00
Variacao do Produto...>>>>>>		0,00	0,00	0,00	0,00	0,00	0,00	0,00	0,00	0,00	0,00	0,00	0,00	0,00
UVA AMERICANA	2023	0,00	220,00	220,00	0,00	0,00	0,00	0,00	0,00	0,00	0,00	0,00	133,33	191,11
Variacao do Produto...>>>>>>		0,00	0,00	0,00	0,00	0,00	0,00	0,00	0,00	0,00	0,00	0,00	0,00	0,00
UVA ARGENTINA	2023	0,00	0,00	0,00	0,00	0,00	0,00	0,00	0,00	0,00	0,00	0,00	113,33	113,33
Variacao do Produto...>>>>>>		0,00	0,00	0,00	0,00	0,00	0,00	0,00	0,00	0,00	0,00	0,00	0,00	0,00
UVA CHILENA	2023	0,00	0,00	0,00	0,00	0,00	0,00	0,00	0,00	0,00	0,00	0,00	115,00	115,00
Variacao do Produto...>>>>>>		0,00	0,00	0,00	0,00	0,00	0,00	0,00	0,00	0,00	0,00	0,00	0,00	0,00
UVA MOSCATEL- IMP	2023	0,00	0,00	0,00	0,00	0,00	0,00	0,00	0,00	0,00	0,00	0,00	126,67	126,67
Variacao do Produto...>>>>>>		0,00	0,00	0,00	0,00	0,00	0,00	0,00	0,00	0,00	0,00	0,00	0,00	0,00
UVA PASSA CHILENA	2023	0,00	0,00	0,00	0,00	0,00	0,00	0,00	0,00	0,00	0,00	0,00	125,00	125,00
Variacao do Produto...>>>>>>		0,00	0,00	0,00	0,00	0,00	0,00	0,00	0,00	0,00	0,00	0,00	0,00	0,00
UVA PASSAS ARGENTINA	2023	0,00	0,00	0,00	0,00	0,00	0,00	0,00	0,00	0,00	0,00	0,00	127,50	127,50
Variacao do Produto...>>>>>>		0,00	0,00	0,00	0,00	0,00	0,00	0,00	0,00	0,00	0,00	0,00	0,00	0,00
UVA RED GLOB-ARGENTINA	2023	0,00	0,00	0,00	0,00	0,00	0,00	0,00	0,00	0,00	0,00	0,00	168,57	168,57
Variacao do Produto...>>>>>>		0,00	0,00	0,00	0,00	0,00	0,00	0,00	0,00	0,00	0,00	0,00	0,00	0,00
UVA RIBIER	2023	0,00	0,00	0,00	0,00	0,00	0,00	0,00	0,00	0,00	0,00	0,00	123,33	123,33
Variacao do Produto...>>>>>>		0,00	0,00	0,00	0,00	0,00	0,00	0,00	0,00	0,00	0,00	0,00	0,00	0,00

Linksim Informatica.

CENTRAIS DE ABASTECIMENTO DE GOIAS

Pagina.: 25

Emitido: 14/02/2024

Hora....: 16:03:44



COMPARATIVO ANUAL DOS PRECOS MEDIOS - MES / MES COM VARIACAO (%)

TODOS PRODUTOS....

ANO DE 2022 ATE 2023

Produto	Ano	Janeiro	Fevereiro	Marco	Abril	Maiο	Junho	Julho	Agosto	Setembro	Outubro	Novembro	Dezembro	Media
05-FRUTAS IMPORTADAS-FI														
UVA THOMPSON-CHILENA	2023	0,00	0,00	0,00	0,00	0,00	0,00	0,00	0,00	0,00	0,00	0,00	125,00	125,00
Variacao do Produto....>>>>>		0,00	0,00	0,00	0,00	0,00	0,00	0,00	0,00	0,00	0,00	0,00	0,00	0,00

CENTRAIS DE ABASTECIMENTO DE GOIAS

Pagina.: 26

Emitido: 14/02/2024

Hora....: 16:03:44



COMPARATIVO ANUAL DOS PRECOS MEDIOS - MES / MES COM VARIACAO (%)

TODOS PRODUTOS....

ANO DE 2022 ATE 2023

Produto	Ano	Janeiro	Fevereiro	Marco	Abril	Maiο	Junho	Julho	Agosto	Setembro	Outubro	Novembro	Dezembro	Media
06-AVES E OVOS-AO														
OVO BRANCO EXTRA	2022	129,18	128,00	156,29	162,43	165,47	165,25	167,44	168,83	170,00	172,44	172,25	167,00	160,38
	2023	165,00	170,00	198,00	206,57	218,00	224,59	218,00	201,44	180,56	164,19	168,69	169,47	190,38
Variacao do Produto...>>>>>>		27,73	32,81	26,69	27,17	31,75	35,91	30,20	19,32	6,21	-4,78	-2,07	1,48	18,71
OVO BRANCO GRANDE	2022	124,18	123,00	149,76	158,75	159,94	159,56	163,00	164,22	165,00	167,44	167,81	164,50	155,60
	2023	162,00	165,00	195,00	204,00	216,00	222,59	216,00	200,00	178,56	159,94	161,69	163,40	187,02
Variacao do Produto...>>>>>>		30,46	34,15	30,21	28,50	35,05	39,50	32,52	21,79	8,22	-4,48	-3,65	-0,67	20,19
OVO BRANCO JUMBO	2022	137,06	140,00	166,76	171,79	168,76	167,19	171,13	172,61	173,00	174,63	174,06	171,00	165,67
	2023	172,00	173,00	205,00	213,14	224,00	231,06	228,00	208,44	195,75	194,75	203,00	202,87	204,25
Variacao do Produto...>>>>>>		25,49	23,57	22,93	24,07	32,73	38,20	33,23	20,76	13,15	11,52	16,63	18,64	23,29
OVO BRANCO MEDIO	2022	119,18	118,00	144,88	153,93	154,35	153,75	158,56	161,44	163,00	166,25	166,44	161,00	151,73
	2023	158,00	160,00	0,00	213,00	213,00	219,59	213,00	197,06	175,13	154,88	157,31	159,00	183,63
Variacao do Produto...>>>>>>		32,57	35,59	0,00	38,37	38,00	42,82	34,33	22,06	7,44	-6,84	-5,49	-1,24	21,02
OVO BRANCO PEQUENO	2022	107,94	105,00	131,00	140,64	144,94	145,25	148,00	151,67	154,00	157,25	157,06	149,00	140,98
	2023	145,00	138,00	170,00	181,14	196,00	192,00	197,00	174,11	160,94	140,88	142,69	144,00	165,15
Variacao do Produto...>>>>>>		34,33	31,43	29,77	28,80	35,23	32,19	33,11	14,80	4,51	-10,41	-9,15	-3,36	17,14
OVO CAIPIRA	2022	0,00	0,00	0,00	0,00	135,00	0,00	0,00	135,00	0,00	0,00	0,00	0,00	135,00
	2023	0,00	0,00	0,00	0,00	0,00	0,00	0,00	0,00	0,00	0,00	0,00	0,00	0,00
Variacao do Produto...>>>>>>		0,00	0,00	0,00	0,00	0,00	0,00	0,00	0,00	0,00	0,00	0,00	0,00	0,00
OVO CAIPIRA CAIXA	2022	115,00	115,00	130,29	137,86	131,15	131,56	135,00	135,00	135,00	126,25	135,00	135,00	130,18
	2023	135,00	135,00	160,00	172,86	190,00	190,00	190,00	180,00	171,88	165,00	165,00	169,00	168,65
Variacao do Produto...>>>>>>		17,39	17,39	22,80	25,39	44,87	44,42	40,74	33,33	27,32	30,69	22,22	25,19	29,55
OVO CODORNA	2022	101,18	110,00	98,53	92,14	91,47	91,25	95,44	95,00	95,00	91,25	95,00	97,50	96,15
	2023	100,00	100,00	110,00	118,57	130,00	115,88	115,00	115,00	113,44	110,00	114,69	147,67	115,85
Variacao do Produto...>>>>>>		-1,17	-9,09	11,64	28,68	42,12	26,99	20,49	21,05	19,41	20,55	20,73	51,46	20,49
OVO VERMELHO EXTRA	2022	144,18	143,00	175,12	184,36	184,35	181,00	187,44	185,78	185,00	190,69	191,25	186,50	178,22
	2023	185,00	190,00	223,00	234,57	250,00	254,71	248,00	224,78	202,13	187,59	188,69	187,07	214,63
Variacao do Produto...>>>>>>		28,31	32,87	27,34	27,23	35,61	40,72	32,31	20,99	9,26	-1,63	-1,34	0,31	20,43
OVO VERMELHO GRANDE	2022	139,18	138,00	168,59	180,64	178,88	178,19	183,00	181,17	180,00	188,13	189,25	184,00	174,09
	2023	182,00	185,00	220,00	232,00	248,00	252,71	246,00	223,33	200,13	183,41	181,69	181,00	211,27
Variacao do Produto...>>>>>>		30,77	34,06	30,49	28,43	38,64	41,82	34,43	23,27	11,18	-2,51	-3,99	-1,63	21,36
OVO VERMELHO JUMBO	2022	152,06	155,00	185,59	193,93	188,59	185,88	191,13	189,56	188,00	192,06	192,44	191,00	183,77

Linksim Informatica.

CENTRAIS DE ABASTECIMENTO DE GOIAS

Pagina.: 27

Emitido: 14/02/2024

Hora....: 16:03:44



COMPARATIVO ANUAL DOS PRECOS MEDIOS - MES / MES COM VARIACAO (%)

TODOS PRODUTOS....

ANO DE 2022 ATE 2023

Produto	Ano	Janeiro	Fevereiro	Marco	Abril	Maiο	Junho	Julho	Agosto	Setembro	Outubro	Novembro	Dezembro	Media
06-AVES E OVOS-AO	2023	192,00	193,00	230,00	241,14	256,00	261,18	258,00	231,78	217,31	218,06	223,00	220,47	228,49
Variacao do Produto...>>>>>>		26,27	24,52	23,93	24,34	35,74	40,51	34,99	22,27	15,59	13,54	15,88	15,43	24,33
OVO VERMELHO MEDIO	2022	134,18	133,00	163,59	175,43	172,94	172,50	178,56	178,39	178,00	186,13	186,88	180,00	169,97
	2023	178,00	180,00	0,00	0,00	0,00	250,00	243,00	220,39	196,69	178,41	177,31	176,60	200,04
Variacao do Produto...>>>>>>		32,66	35,34	0,00	0,00	0,00	44,93	36,09	23,54	10,50	-4,15	-5,12	-1,89	17,69
OVO VERMELHO PEQUENO	2022	122,94	120,00	146,76	153,77	157,47	163,88	168,00	168,61	169,00	179,56	179,38	166,50	157,99
	2023	165,00	149,47	195,00	195,00	0,00	221,75	227,00	205,67	182,50	164,41	162,69	161,60	184,55
Variacao do Produto...>>>>>>		34,21	24,56	32,87	26,81	0,00	35,31	35,12	21,98	7,99	-8,44	-9,30	-2,94	16,81

CENTRAIS DE ABASTECIMENTO DE GOIAS

Pagina.: 28

Emitido: 14/02/2024

Hora....: 16:03:44



COMPARATIVO ANUAL DOS PRECOS MEDIOS - MES / MES COM VARIACAO (%)

TODOS PRODUTOS....

ANO DE 2022 ATE 2023

Produto	Ano	Janeiro	Fevereiro	Marco	Abril	Mai	Junho	Julho	Agosto	Setembro	Outubro	Novembro	Dezembro	Media
07-DIVERSOS														
ACAFRAO	2022	10,00	10,00	10,00	10,14	10,00	10,00	10,00	10,00	10,00	10,00	10,00	10,00	10,01
	2023	10,00	10,00	10,00	10,00	10,00	10,00	10,00	10,00	10,00	10,00	10,00	10,67	10,06
Variacao do Produto...>>>>>>		0,00	0,00	0,00	-1,38	0,00	0,00	0,00	0,00	0,00	0,00	0,00	6,70	0,50
ACUCAR	2022	50,00	50,00	50,00	50,00	50,00	50,00	50,00	50,00	50,00	50,00	50,00	50,00	50,00
	2023	50,00	50,00	50,00	50,00	50,00	50,00	50,00	50,00	50,00	50,00	50,00	50,67	50,06
Variacao do Produto...>>>>>>		0,00	0,00	0,00	0,00	0,00	0,00	0,00	0,00	0,00	0,00	0,00	1,34	0,12
AMENDOIM (SEM CASCA)	2022	12,00	12,00	12,00	12,00	12,00	12,00	12,00	12,00	12,00	12,00	12,00	12,00	12,00
	2023	12,00	12,00	12,00	12,00	12,00	12,00	12,00	12,00	12,00	12,00	12,00	97,20	19,10
Variacao do Produto...>>>>>>		0,00	0,00	0,00	0,00	0,00	0,00	0,00	0,00	0,00	0,00	0,00	710,00	59,17
AZEITONA VERDE	2022	30,00	30,00	30,00	30,00	30,00	30,00	30,00	30,00	30,00	30,00	30,00	30,00	30,00
	2023	30,00	30,00	30,00	30,00	30,00	30,00	30,00	30,00	30,00	30,00	30,00	30,00	30,00
Variacao do Produto...>>>>>>		0,00	0,00	0,00	0,00	0,00	0,00	0,00	0,00	0,00	0,00	0,00	0,00	0,00
CARNE FRESCA	2022	26,00	26,00	26,00	26,00	26,00	26,00	26,00	26,00	26,00	26,33	25,07	25,31	25,89
	2023	25,00	25,00	25,06	25,00	25,00	25,00	25,00	25,00	25,00	25,28	25,00	25,00	25,03
Variacao do Produto...>>>>>>		-3,85	-3,85	-3,62	-3,85	-3,85	-3,85	-3,85	-3,85	-3,85	-3,99	-0,28	-1,22	-3,32
CARNE SUINA	2022	9,99	9,99	9,99	9,99	9,99	9,99	9,99	9,99	9,99	11,72	17,00	17,00	11,30
	2023	17,00	17,00	25,50	17,00	17,00	17,18	17,00	17,00	17,00	17,00	17,00	17,00	17,72
Variacao do Produto...>>>>>>		70,17	70,17	155,26	70,17	70,17	71,97	70,17	70,17	70,17	45,05	0,00	0,00	56,81
COENTRO EM PO	2022	15,00	15,00	15,00	14,64	15,00	15,00	15,00	15,00	15,00	15,00	15,00	15,00	14,97
	2023	15,00	15,00	15,00	15,00	15,00	15,00	15,00	15,00	15,00	15,00	15,00	15,67	15,06
Variacao do Produto...>>>>>>		0,00	0,00	0,00	2,46	0,00	0,00	0,00	0,00	0,00	0,00	0,00	4,47	0,60
COLORAL (CORANTE)	2022	20,00	20,00	20,00	19,64	20,00	20,00	20,00	20,00	20,00	20,00	20,00	20,00	19,97
	2023	20,00	20,00	20,00	20,00	20,00	20,00	20,00	20,00	20,00	20,00	20,00	20,00	20,00
Variacao do Produto...>>>>>>		0,00	0,00	0,00	1,83	0,00	0,00	0,00	0,00	0,00	0,00	0,00	0,00	0,15
EMBALAGEM DE PAPEL	2022	10,00	10,00	10,00	11,43	10,00	10,00	10,00	10,00	10,00	11,00	15,00	15,00	11,04
	2023	15,00	15,00	15,00	15,00	15,00	15,00	15,00	15,00	15,00	15,28	15,00	15,00	15,02
Variacao do Produto...>>>>>>		50,00	50,00	50,00	31,23	50,00	50,00	50,00	50,00	50,00	38,91	0,00	0,00	36,05
EMBALAGEM DE PLASTICO	2022	15,00	15,00	15,00	15,00	15,00	15,00	15,00	15,00	15,00	16,00	20,00	19,67	15,89
	2023	20,00	20,00	20,00	20,00	20,00	20,00	20,00	20,00	20,00	20,00	20,00	20,00	20,00
Variacao do Produto...>>>>>>		33,33	33,33	33,33	33,33	33,33	33,33	33,33	33,33	33,33	25,00	0,00	1,68	25,87

CENTRAIS DE ABASTECIMENTO DE GOIAS

Pagina.: 29

Emitido: 14/02/2024

Hora....: 16:03:44



COMPARATIVO ANUAL DOS PRECOS MEDIOS - MES / MES COM VARIACAO (%)

TODOS PRODUTOS....

ANO DE 2022 ATE 2023

Produto	Ano	Janeiro	Fevereiro	Marco	Abril	Maiο	Junho	Julho	Agosto	Setembro	Outubro	Novembro	Dezembro	Media
07-DIVERSOS														
FARINHA DE MANDIOCA	2022	90,00	90,00	90,00	90,71	90,00	90,00	90,00	90,00	90,00	100,00	140,00	140,00	99,23
	2023	140,00	140,00	140,00	140,00	140,00	140,00	140,00	140,00	140,00	140,00	140,00	140,00	140,00
Variacao do Produto...>>>>>>		55,56	55,56	55,56	54,34	55,56	55,56	55,56	55,56	55,56	40,00	0,00	0,00	41,09
FARINHA DE MILHO	2022	50,00	50,00	50,00	50,00	50,00	50,00	50,00	50,00	50,00	60,00	100,00	100,00	59,17
	2023	100,00	100,00	100,00	100,00	100,00	100,00	100,00	100,00	100,00	100,00	100,00	100,00	100,00
Variacao do Produto...>>>>>>		100,00	100,00	100,00	100,00	100,00	100,00	100,00	100,00	100,00	66,67	0,00	0,00	69,00
GELEIA	2022	4,53	4,50	4,50	5,68	4,50	4,53	4,50	4,50	4,50	4,60	5,00	5,00	4,70
	2023	5,00	5,00	5,00	5,00	5,00	5,00	5,00	5,00	5,00	5,00	5,31	6,73	5,17
Variacao do Produto...>>>>>>		10,38	11,11	11,11	-11,97	11,11	10,38	11,11	11,11	11,11	8,70	6,20	34,60	10,00
GUARIROBA	2022	10,00	10,00	10,24	10,00	10,00	10,00	10,00	10,00	10,00	11,00	15,00	15,00	10,94
	2023	15,00	15,00	22,50	15,00	15,00	15,00	15,00	15,00	15,00	15,00	15,31	18,00	15,90
Variacao do Produto...>>>>>>		50,00	50,00	119,73	50,00	50,00	50,00	50,00	50,00	50,00	36,36	2,07	20,00	45,34
LINGUICA	2022	15,99	15,99	15,99	15,99	15,99	15,99	15,99	15,99	15,99	15,99	16,00	16,07	16,00
	2023	16,00	16,07	16,00	16,00	16,00	16,00	16,00	16,06	16,00	16,00	16,13	16,44	16,06
Variacao do Produto...>>>>>>		0,06	0,50	0,06	0,06	0,06	0,06	0,06	0,44	0,06	0,06	0,81	2,30	0,37
LOURO	2022	30,00	30,00	30,00	30,00	30,00	30,00	30,00	30,00	30,00	30,00	30,00	30,00	30,00
	2023	30,00	30,00	30,00	30,00	30,00	30,00	30,00	30,00	30,00	30,00	30,00	30,00	30,00
Variacao do Produto...>>>>>>		0,00	0,00	0,00	0,00	0,00	0,00	0,00	0,00	0,00	0,00	0,00	0,00	0,00
OLEO DE SOJA	2022	170,00	170,00	161,76	169,29	170,00	170,00	170,00	170,00	170,00	170,00	170,00	170,00	169,25
	2023	170,00	170,00	170,00	170,00	170,00	170,00	170,00	170,00	170,00	170,00	170,00	170,00	170,00
Variacao do Produto...>>>>>>		0,00	0,00	5,09	0,42	0,00	0,00	0,00	0,00	0,00	0,00	0,00	0,00	0,44
PESCADO DE AGUA DOCE	2022	13,50	13,50	13,50	13,50	13,50	13,50	13,50	13,50	13,50	14,27	16,27	16,53	14,05
	2023	16,67	16,60	17,28	17,93	17,33	18,06	17,67	16,89	17,50	16,25	18,80	250,00	36,75
Variacao do Produto...>>>>>>		23,48	22,96	28,00	32,81	28,37	33,78	30,89	25,11	29,63	13,88	15,55	1.412,40	161,57
PIMENTA DO REINO	2022	0,00	0,00	0,00	0,00	0,00	0,00	0,00	0,00	35,00	35,00	33,67	31,00	33,67
	2023	33,89	35,00	35,00	35,00	35,00	33,82	35,00	35,00	35,00	35,00	34,38	35,00	34,76
Variacao do Produto...>>>>>>		0,00	0,00	0,00	0,00	0,00	0,00	0,00	0,00	0,00	0,00	2,11	12,90	3,24
POLVILHO	2022	60,00	60,00	60,00	60,00	60,00	60,00	60,00	60,00	60,00	72,00	120,00	120,00	71,00
	2023	120,00	120,00	120,00	120,00	120,00	120,00	120,00	120,00	120,00	120,00	120,00	120,00	120,00
Variacao do Produto...>>>>>>		100,00	100,00	100,00	100,00	100,00	100,00	100,00	100,00	100,00	66,67	0,00	0,00	69,01

CENTRAIS DE ABASTECIMENTO DE GOIAS

Pagina.: 30

Emitido: 14/02/2024

Hora....: 16:03:44



COMPARATIVO ANUAL DOS PRECOS MEDIOS - MES / MES COM VARIACAO (%)

TODOS PRODUTOS....

ANO DE 2022 ATE 2023

Produto	Ano	Janeiro	Fevereiro	Marco	Abril	Maiο	Junho	Julho	Agosto	Setembro	Outubro	Novembro	Dezembro	Media
07-DIVERSOS														
QUEIJO	2022	9,71	10,00	11,18	13,21	10,00	10,94	9,69	10,00	9,41	10,00	10,00	10,00	10,35
	2023	10,00	10,00	10,00	10,00	10,00	10,00	10,29	10,00	10,00	10,00	10,63	12,73	10,30
Variacao do Produto...>>>>>		2,99	0,00	-10,55	-24,30	0,00	-8,59	6,19	0,00	6,27	0,00	6,30	27,30	-0,48
RAÇAO	2022	0,00	0,00	0,00	0,00	0,00	0,00	0,00	0,00	0,00	320,00	320,00	0,00	320,00
	2023	0,00	0,00	0,00	0,00	0,00	0,00	0,00	0,00	0,00	0,00	0,00	0,00	0,00
Variacao do Produto...>>>>>		0,00	0,00	0,00	0,00	0,00	0,00	0,00	0,00	0,00	0,00	0,00	0,00	0,00
RAPADURA	2022	5,00	5,00	5,59	6,43	5,00	5,31	5,00	5,00	5,00	5,00	5,00	5,00	5,19
	2023	5,00	5,00	5,00	5,00	5,00	5,00	5,59	5,00	5,00	5,00	5,94	7,33	5,32
Variacao do Produto...>>>>>		0,00	0,00	-10,55	-22,24	0,00	-5,84	11,80	0,00	0,00	0,00	18,80	46,60	2,50
SAL	2022	30,00	30,00	30,00	30,00	30,00	30,00	30,00	30,00	30,00	30,71	32,00	34,67	30,62
	2023	35,00	35,00	35,00	35,00	35,00	35,00	35,00	35,00	35,00	35,00	35,00	35,00	35,00
Variacao do Produto...>>>>>		16,67	16,67	16,67	16,67	16,67	16,67	16,67	16,67	16,67	13,97	9,38	0,95	14,30

CENTRAIS DE ABASTECIMENTO DE GOIAS

Pagina.: 31

Emitido: 14/02/2024

Hora....: 16:03:44



COMPARATIVO ANUAL DOS PRECOS MEDIOS - MES / MES COM VARIACAO (%)

TODOS PRODUTOS....

ANO DE 2022 ATE 2023

Produto	Ano	Janeiro	Fevereiro	Marco	Abril	Maiο	Junho	Julho	Agosto	Setembro	Outubro	Novembro	Dezembro	Media
08-CEREAIS														
ARROZ	2022	132,35	132,00	132,94	131,57	132,00	131,88	132,00	132,00	132,00	132,00	131,87	123,29	131,33
	2023	132,00	132,00	132,00	132,00	132,00	132,00	132,00	132,00	132,00	132,00	131,88	133,07	132,08
Variacao do Produto...>>>>>>		-0,26	0,00	-0,71	0,33	0,00	0,09	0,00	0,00	0,00	0,00	0,01	7,93	0,57
FEIJAO	2022	180,00	180,00	180,00	180,00	180,00	180,00	180,00	180,00	180,00	180,00	180,00	180,00	180,00
	2023	180,00	180,00	180,00	180,00	180,00	180,00	180,00	180,00	180,00	180,00	180,00	180,00	180,00
Variacao do Produto...>>>>>>		0,00	0,00	0,00	0,00	0,00	0,00	0,00	0,00	0,00	0,00	0,00	0,00	0,00
MILHO DE PIPOCA	2022	19,00	19,00	19,13	19,29	19,00	19,07	19,00	18,94	19,00	19,00	19,00	19,00	19,04
	2023	19,00	19,00	19,00	19,00	19,00	19,00	19,00	19,00	19,00	19,00	19,07	20,14	19,10
Variacao do Produto...>>>>>>		0,00	0,00	-0,68	-1,50	0,00	-0,37	0,00	0,32	0,00	0,00	0,37	6,00	0,32
MILHO SECO	2022	0,00	0,00	0,00	0,00	0,00	0,00	0,00	0,00	0,00	0,00	19,00	19,00	19,00
	2023	19,00	0,00	19,00	0,00	0,00	0,00	0,00	0,00	0,00	19,00	19,00	20,00	19,20
Variacao do Produto...>>>>>>		0,00	0,00	0,00	0,00	0,00	0,00	0,00	0,00	0,00	0,00	0,00	5,26	1,05

Relatorio Comparativo Maior e Menor Preco por Periodo Preco Real

Pagina.: 1
Emitido:14/02/2024
Hora.....: 16:18:11



TODOS PRODUTOS....

Periodo : 01/01/2022 Ate 31/12/2022

* Classificacao

Dados do Produto				01/01/2022 Ate 31/12/2022					01/01/2023 Ate 31/12/2023					% Variacao p/Valor +Comum
Codigo	Nome Produto	Embalagem Padrao		Data	Preco Em R\$				Data	Preco Em R\$				
		Unid	Qtde Kilo G		+Comum	Maximo	Minimo	KG.		+Comum	Maximo	Minimo	KG.	
01-HORTALICAS, FOLHAS, FLOR, HASTES-HFFH														
10	ACELGA	CX	15	14/03/2022	60,00	60,00	50,00	4,0000	28/12/2023	70,00	80,00	60,00	5,3333	33,3325
8	ACELGA EM UNIDADE	UN	2	20/05/2022	8,00	8,00	7,00	4,0000	26/12/2023	7,00	8,00	6,00	4,0000	0,0000
11	AGRIAO	MOL	0,6	14/04/2022	7,00	7,00	6,00	11,6666	28/12/2023	6,00	7,00	5,00	11,6666	0,0000
14	ALCACHOFRA	CX	3	30/06/2022	40,00	50,00	35,00	16,6666	14/02/2023	35,00	50,00	30,00	16,6666	0,0000
12	ALFACE	PLT	1,5	25/03/2022	6,00	70,00	5,00	46,6666	03/04/2023	8,00	8,00	7,00	5,3333	-88,5714
414	ALFACE AMERICANA	PLT	1,5	07/04/2022	6,00	6,00	6,00	4,0000	03/04/2023	8,00	8,00	7,00	5,3333	33,3325
415	ALFACE CRESPA	PLT	1,5	07/04/2022	6,00	6,00	5,00	4,0000	03/04/2023	8,00	8,00	7,00	5,3333	33,3325
416	ALFACE LISA	PLT	1,5	07/04/2022	6,00	6,00	5,00	4,0000	03/04/2023	8,00	8,00	7,00	5,3333	33,3325
13	ALMEIRAO	MOL	0,6	12/04/2022	5,00	6,00	5,00	10,0000	04/05/2023	5,00	6,00	5,00	10,0000	0,0000
292	ASPARGO	MC	1	03/01/2022	22,00	22,00	22,00	22,0000	31/07/2023	25,00	25,00	20,00	25,0000	13,6363
15	BROCOLIS	UNI	0,6	06/05/2022	6,00	7,00	5,00	11,6666	21/12/2023	5,00	7,00	4,00	11,6666	0,0000
16	CEBOLINHA	MC	1,45	08/07/2022	18,00	18,00	12,00	12,4137	07/12/2023	24,00	24,00	24,00	16,5517	33,3341
22	CHICORIA	PE	0,8	12/04/2022	6,00	6,00	5,00	7,5000	28/03/2023	6,00	6,00	5,00	7,5000	0,0000
17	COENTRO	MC	1,6	03/03/2022	24,00	24,00	24,00	15,0000	07/12/2023	36,00	36,00	36,00	22,5000	50,0000
18	COGUMELO	BD	1	25/05/2022	50,00	60,00	40,00	60,0000	20/03/2023	24,00	24,00	18,00	24,0000	-60,0000
20	COUVE - CHINESA	ENG	12,5	08/04/2022	50,00	50,00	50,00	4,0000	05/12/2023	3,50	3,00	5,00	0,4000	-90,0000
7	COUVE EM MOLHO	MOL	0,2	08/04/2022	3,00	4,00	3,00	20,0000	23/11/2023	24,00	24,00	18,00	120,0000	500,0000
19	COUVE MACO	MC	2,2	04/03/2022	30,00	30,00	25,00	13,6363	20/01/2023	80,00	90,00	70,00	40,9090	200,0007
21	COUVE-FLOR	DZ	10	04/03/2022	110,00	110,00	100,00	11,0000	14/03/2023	120,00	120,00	100,00	12,0000	9,0909
24	ERVA DOCE	MOL	0,55	09/05/2022	5,00	6,00	5,00	10,9090	17/01/2023	5,00	5,00	5,00	9,0909	-16,6660
23	ESPINAFRE	MOL	0,4	09/05/2022	5,00	6,00	4,00	15,0000	05/12/2023	4,00	3,00	5,00	12,5000	-16,6666
25	HORTELA	MC	1,6	03/03/2022	30,00	30,00	30,00	18,7500	03/02/2023	12,00	18,00	12,00	11,2500	-40,0000
29	MANJERICAO	MOL	0,12	12/04/2022	4,00	5,00	4,00	41,6666	03/07/2023	5,00	6,00	4,00	50,0000	20,0001
30	MOSTARDA	MOL	0,5	12/04/2022	5,00	5,00	4,00	10,0000	21/12/2023	5,00	6,00	5,00	12,0000	20,0000
28	MOYASHI	PCT	0,5	08/04/2022	10,00	15,00	10,00	30,0000	07/12/2023	10,00	12,00	10,00	24,0000	-20,0000
31	REPOLHO	ENG	25	14/03/2022	110,00	120,00	110,00	4,8000	26/12/2023	120,00	140,00	110,00	5,6000	16,6666
32	REPOLHO ROXO	ENG	26	18/03/2022	130,00	130,00	120,00	5,0000	26/12/2023	140,00	150,00	130,00	5,7692	15,3840
33	RUCULA	MOL	0,5	28/10/2022	20,00	20,00	15,00	40,0000	10/07/2023	4,00	5,00	3,00	10,0000	-75,0000



TODOS PRODUTOS....

Periodo : 01/01/2022 Ate 31/12/2022

Relatorio Comparativo Maior e Menor Preco por Periodo Preco Real

Pagina.: 2
Emitido:14/02/2024
Hora.....: 16:18:11

* Classificacao

Dados do Produto				01/01/2022 Ate 31/12/2022				01/01/2023 Ate 31/12/2023				% Variacao p/Valor +Comum		
Codigo	Nome Produto	Embalagem Padrao		Data	Preco Em R\$				Data	Preco Em R\$				
		Unid	Qtde Kilo G		+Comum	Maximo	Minimo	KG.		+Comum	Maximo		Minimo	KG.
01-HORTALICAS, FOLHAS, FLOR, HASTES-HFFH														
34	SALSA	MC	1,6	04/03/2022	24,00	24,00	24,00	15,0000	08/12/2023	36,00	36,00	36,00	22,5000	50,0000
35	SALSÃO	MOL	2	12/04/2022	8,00	8,00	8,00	4,0000	08/12/2023	8,00	8,00	7,00	4,0000	0,0000
02-HORTALICAS FRUTOS-HF														
38	ABOBORA GOIANINHA	SC	20	04/04/2022	50,00	65,00	40,00	3,2500	05/12/2023	40,00	35,00	50,00	2,5000	-23,0769
419	ABOBORA JAPONESA IMPORTADA	SC	20	18/11/2022	65,00	70,00	60,00	3,5000		0,00	0,00	0,00		
39	ABOBORA JAPONESA (KABUTIA)	SC	20	22/02/2022	90,00	120,00	80,00	4,5000	21/12/2023	50,00	70,00	40,00	3,5000	-22,2222
40	ABOBORA MADURA (BAIANA)	SC	20	05/04/2022	40,00	50,00	40,00	2,5000	13/04/2023	45,00	40,00	55,00	2,7500	10,0000
42	ABOBORA (MORANGA)	SC	20	24/03/2022	45,00	50,00	40,00	2,5000	20/01/2023	50,00	60,00	50,00	3,0000	20,0000
41	ABOBORA VERDE COMUM-1	CX	20	30/05/2022	150,00	200,00	150,00	10,0000	07/12/2023	150,00	160,00	150,00	8,0000	-20,0000
43	ABOBORA VERDE ITALIANA	CX	20	25/01/2022	150,00	150,00	140,00	7,5000	24/03/2023	100,00	120,00	90,00	6,0000	-20,0000
44	ABOBORA VERDE MENINA	CX	20	27/05/2022	150,00	180,00	150,00	9,0000	08/12/2023	170,00	170,00	150,00	8,5000	-5,5555
45	BERINJELA	CX	13	08/04/2022	70,00	70,00	65,00	5,3846	09/05/2023	70,00	80,00	60,00	6,1538	14,2851
46	CHUCHU	CX	22	25/01/2022	150,00	150,00	130,00	6,8181	11/12/2023	180,00	200,00	160,00	9,0909	33,3348
48	ERVILHA TORTA COMUM	CX	10	11/04/2022	70,00	70,00	65,00	7,0000	07/12/2023	70,00	70,00	65,00	7,0000	0,0000
49	FEIJAO VARA	CX	17	18/11/2022	80,00	100,00	70,00	4,7058	21/03/2023	90,00	100,00	70,00	5,2941	12,5015
50	JILO	CX	17	26/05/2022	150,00	180,00	140,00	10,5882	23/10/2023	130,00	170,00	120,00	10,0000	-5,5552
51	JURUBEBA	CX	22	20/06/2022	70,00	70,00	70,00	3,1818	18/08/2023	220,00	330,00	200,00	15,0000	371,4312
52	MAXIXE	CX	18	07/04/2022	150,00	150,00	140,00	8,3333	04/04/2023	160,00	190,00	150,00	10,5555	26,6665
53	MILHO VERDE	MAO	24	27/09/2022	70,00	80,00	60,00	3,3333	16/01/2023	70,00	80,00	60,00	3,3333	0,0000
55	PEPINO COLONIAO	CX	22	20/06/2022	350,00	350,00	320,00	15,9090	07/12/2023	250,00	300,00	250,00	13,6363	-14,2856
54	PEPINO COMUM-1	CX	22	20/06/2022	170,00	170,00	150,00	7,7272	22/12/2023	150,00	180,00	130,00	8,1818	5,8831
255	PEPINO JAPONES	CX	17	27/06/2022	120,00	120,00	110,00	7,0588	13/11/2023	130,00	130,00	120,00	7,6470	8,3328
317	PIMENTA BIQUINHO	KG	1	25/03/2022	50,00	50,00	50,00	50,0000	13/03/2023	50,00	50,00	50,00	50,0000	0,0000
56	PIMENTA BODE	KG	1	10/03/2022	30,00	30,00	30,00	30,0000	26/12/2023	25,00	25,00	20,00	25,0000	-16,6666
57	PIMENTA CUMARI	KG	1	22/03/2022	40,00	40,00	40,00	40,0000	26/01/2023	30,00	30,00	30,00	30,0000	-25,0000
47	PIMENTA DE CHEIRO	KG	1	28/01/2022	20,00	35,00	20,00	35,0000	28/12/2023	15,00	25,00	15,00	25,0000	-28,5714
256	PIMENTA DEDO-DE-MOCA	KG	1	18/04/2022	30,00	30,00	30,00	30,0000	03/02/2023	20,00	20,00	20,00	20,0000	-33,3333
58	PIMENTA GODE	KG	1	28/04/2022	80,00	80,00	80,00	80,0000	15/12/2023	80,00	100,00	80,00	80,0000	0,0000

Relatorio Comparativo Maior e Menor Preco por Periodo Preco Real

Pagina.: 3
Emitido:14/02/2024
Hora....: 16:18:11



TODOS PRODUTOS....

Periodo : 01/01/2022 Ate 31/12/2022

* Classificacao

Dados do Produto				01/01/2022 Ate 31/12/2022				01/01/2023 Ate 31/12/2023				% Variacao p/Valor +Comum		
Codigo	Nome Produto	Embalagem Padrao		Data	Preco Em R\$				Data	Preco Em R\$				
		Unid	Qtde Kilo G		+Comum	Maximo	Minimo	KG.		+Comum	Maximo		Minimo	KG.
02-HORTALICAS FRUTOS-HF														
405	PIMENTA HABANERO	KG	1	07/04/2022	20,00	20,00	20,00	20,0000		0,00	0,00	0,00		
410	PIMENTA JALAPEÑO	KG	1	20/10/2022	15,00	15,00	15,00	15,0000		0,00	0,00	0,00		
59	PIMENTA MALAGUETA	KG	1	05/09/2022	30,00	80,00	30,00	80,0000	14/03/2023	20,00	80,00	20,00	80,0000	0,0000
60	PIMENTAO	CX	10	14/03/2022	80,00	100,00	80,00	8,0000	10/03/2023	80,00	80,00	70,00	8,0000	0,0000
392					0,00	0,00	0,00	1	28/12/2023	80,00	90,00	70,00	9,0000	800,0000
391					0,00	0,00	0,00	1	28/12/2023	80,00	90,00	75,00	9,0000	800,0000
61	QUIABO	CX	14	02/06/2022	180,00	200,00	160,00	14,2857	25/04/2023	130,00	150,00	120,00	10,7142	-25,0005
65	TOMATE CEREJA BDJ	KG	1	01/02/2022	140,00	165,00	120,00	165,0000	21/12/2023	5,00	9,00	4,00	9,0000	-94,5454
393	TOMATE CEREJA CAIXA	KG	22	12/12/2022	300,00	380,00	300,00	17,2727	06/01/2023	300,00	360,00	280,00	16,3636	-5,2632
64	TOMATE LONGA VIDA	CX	22	26/05/2022	180,00	200,00	180,00	9,0909	01/05/2023	200,00	200,00	170,00	9,0909	0,0000
63	TOMATE SALADA	CX	22	27/05/2022	250,00	300,00	250,00	13,6363	20/04/2023	250,00	300,00	230,00	13,6363	0,0000
62	TOMATE SALADETE	CX	22	26/05/2022	200,00	200,00	190,00	9,0909	28/04/2023	200,00	200,00	180,00	9,0909	0,0000
67	VAGEM	CX	13	18/01/2022	150,00	200,00	150,00	15,3846	27/10/2023	200,00	250,00	180,00	19,2307	24,9996
03-RAIZES-TUBERCULOS-BULBO-RTB														
69	ALHO ARGENTINO	CX	10	19/07/2022	200,00	240,00	170,00	24,0000	29/12/2023	220,00	220,00	150,00	22,0000	-8,3333
70	ALHO CHINES	CX	10	27/09/2022	180,00	235,00	130,00	23,5000	02/01/2023	185,00	185,00	185,00	18,5000	-21,2765
72	ALHO NACIONAL	CX	10	07/10/2022	170,00	230,00	120,00	23,0000	28/09/2023	175,00	240,00	155,00	24,0000	4,3478
73	ALHO PORRO	MOL	1,5	24/11/2022	4,00	5,00	3,00	3,3333	31/07/2023	5,00	5,00	5,00	3,3333	0,0000
345	BATATA BOLINHA	SC	50	26/12/2022	240,00	240,00	240,00	4,8000	29/12/2023	240,00	240,00	200,00	4,8000	0,0000
74	BATATA COMUM DIVERSAS	SC	50	27/12/2022	240,00	240,00	240,00	4,8000	29/12/2023	240,00	240,00	200,00	4,8000	0,0000
75	BATATA DOCE	CX	24	04/02/2022	60,00	60,00	50,00	2,5000	20/03/2023	70,00	70,00	60,00	2,9166	16,6640
76	BATATA LISA (ACHATI-BINJ)	SC	50	06/12/2022	360,00	360,00	360,00	7,2000	26/12/2023	320,00	400,00	300,00	8,0000	11,1111
77	BATATA SALSA (MANDIOCA SALS)	CX	16	13/01/2022	250,00	250,00	250,00	15,6250	05/01/2023	250,00	250,00	250,00	15,6250	0,0000
338	BATATA YAKON	CX	18	25/01/2022	180,00	180,00	180,00	10,0000	08/12/2023	180,00	200,00	180,00	11,1111	11,1110
78	BETERRABA	CX	20	10/03/2022	100,00	120,00	90,00	6,0000	29/12/2023	80,00	100,00	70,00	4,0000	-33,3333
80	CARA	CX	23	06/12/2022	170,00	200,00	170,00	8,6956	12/12/2023	250,00	260,00	230,00	11,3043	30,0002
81	CEBOLA ARGETINA	SC	20	26/04/2022	110,00	110,00	110,00	5,5000	23/06/2023	65,00	80,00	60,00	4,0000	-27,2727
83	CEBOLA NACIONAL	SC	20	14/11/2022	180,00	200,00	180,00	10,0000	21/11/2023	120,00	130,00	110,00	6,5000	-35,0000



TODOS PRODUTOS....

Periodo : 01/01/2022 Ate 31/12/2022

Relatorio Comparativo Maior e Menor Preco por Periodo Preco Real

Pagina.: 4
Emitido:14/02/2024
Hora..... 16:18:11

* Classificacao

Dados do Produto				01/01/2022 Ate 31/12/2022					01/01/2023 Ate 31/12/2023					% Variacao p/Valor +Comum
Codigo	Nome Produto	Embalagem Padrao		Data	Preco Em R\$				Data	Preco Em R\$				
		Unid	Qtde Kilo G		+Comum	Maximo	Minimo	KG.		+Comum	Maximo	Minimo	KG.	
03-RAIZES-TUBERCULOS-BULBO-RTB														
84	CENOURA	CX	21	08/03/2022	180,00	190,00	170,00	9,0476	29/12/2023	120,00	130,00	100,00	6,1904	-31,5796
86	GENGIBRE	CX	15	04/03/2022	80,00	100,00	80,00	5,3333	03/07/2023	225,00	240,00	200,00	16,0000	200,0018
87	GOBO	MOL	1,3	21/11/2022	40,00	50,00	35,00	38,4615	06/03/2023	50,00	60,00	40,00	46,1538	20,0000
89	INHAME	CX	24	12/12/2022	200,00	200,00	170,00	8,3333	23/01/2023	170,00	200,00	150,00	8,3333	0,0000
90	MANDIOCA	CX	25	10/10/2022	40,00	40,00	35,00	1,6000	06/10/2023	50,00	60,00	40,00	2,4000	50,0000
93	NABO	MOL	1,5	08/04/2022	4,00	5,00	4,00	3,3333	19/12/2023	3,00	5,00	3,00	3,3333	0,0000
94	RABANETE	MC	1,3	08/04/2022	4,00	5,00	4,00	3,8461	19/12/2023	3,00	5,00	3,00	3,8461	0,0000
04-FRUTAS NACIONAIS-FN														
294	ABACATE COMUM	CX	20	31/03/2022	100,00	120,00	80,00	6,0000	02/01/2023	100,00	120,00	90,00	4,5000	-25,0000
98	ABACATE MANTEIGA	CX	20	01/12/2022	150,00	160,00	130,00	8,0000	06/01/2023	120,00	150,00	100,00	7,5000	-6,2500
100	ABACAXI PEROLA	UNI	2	04/01/2022	6,00	7,00	3,00	3,5000	10/03/2023	9,00	10,00	8,00	4,5000	28,5714
394					0,00	0,00	0,00	1	20/01/2023	70,00	70,00	70,00	23,3333	2.233,3300
101	ACEROLA	CX	5	14/01/2022	130,00	140,00	130,00	28,0000	15/12/2023	75,00	90,00	70,00	18,0000	-35,7142
102	AMEIXA NACIONAL	CX	8	04/08/2022	125,00	195,00	110,00	24,3750	26/12/2023	120,00	160,00	90,00	20,0000	-17,9487
154	AMORA	CX	2	06/12/2022	260,00	570,00	240,00	285,0000	24/01/2023	180,00	290,00	180,00	145,0000	-49,1228
103					0,00	0,00	0,00	1	30/05/2023	95,00	110,00	95,00	5,9375	493,7500
308	ATEMOIA	CX	6	24/11/2022	80,00	160,00	80,00	26,6666	03/04/2023	95,00	110,00	95,00	15,8333	-40,6249
309	AVOCADO	CX	8	17/01/2022	300,00	320,00	290,00	40,0000	12/01/2023	300,00	320,00	280,00	40,0000	0,0000
104	BANANA MACA	CX	15	29/11/2022	155,00	155,00	155,00	10,3333	03/01/2023	155,00	155,00	155,00	10,3333	0,0000
105	BANANA MARMELO	CX	15	19/12/2022	75,00	75,00	75,00	5,0000	22/12/2023	90,00	90,00	85,00	6,0000	20,0000
106	BANANA NANICA	CX	15	07/10/2022	75,00	75,00	75,00	5,0000	15/08/2023	70,00	70,00	70,00	4,6666	-6,6680
306	BANANA OURO	CX	15	04/04/2022	140,00	150,00	130,00	10,0000	14/02/2023	65,00	85,00	65,00	5,6666	-43,3340
107	BANANA PRATA	CX	15	21/11/2022	65,00	85,00	65,00	5,6666	05/12/2023	60,00	60,00	85,00	5,6666	0,0000
108	BANANA TERRA	CX	15	26/12/2022	125,00	125,00	125,00	8,3333	05/01/2023	125,00	125,00	125,00	8,3333	0,0000
109	CAJAMANGA	CX	22	04/03/2022	70,00	80,00	60,00	3,6363	21/11/2023	65,00	80,00	60,00	3,6363	0,0000
110	CAJU	CX	12	29/08/2022	95,00	100,00	95,00	7,9166	25/05/2023	95,00	100,00	85,00	7,9166	0,0000
111	CAQUI CX C/12 KG	CX	12	05/04/2022	80,00	90,00	80,00	7,5000		0,00	0,00	0,00		
112	CAQUI CX C/9 KG	CX	9	04/08/2022	135,00	160,00	95,00	17,7777	21/07/2023	95,00	140,00	80,00	10,5555	-40,6250



TODOS PRODUTOS....

Periodo : 01/01/2022 Ate 31/12/2022

Relatorio Comparativo Maior e Menor Preco por Periodo Preco Real

Pagina.: 5

Emitido:14/02/2024

Hora.....: 16:18:11

* Classificacao

Dados do Produto				01/01/2022 Ate 31/12/2022				01/01/2023 Ate 31/12/2023				% Variacao p/Valor +Comum		
Codigo	Nome Produto	Embalagem Padrao		Data	Preco Em R\$				Data	Preco Em R\$				
		Unid	Qtde Kilo G		+Comum	Maximo	Minimo	KG.		+Comum	Maximo		Minimo	KG.
04-FRUTAS NACIONAIS-FN														
114	CARAMBOLA (SP)	CX	2,5	18/11/2022	130,00	140,00	130,00	56,0000	29/12/2023	120,00	180,00	120,00	72,0000	28,5714
115	CASTANHA DO PARA	KG	1	27/01/2022	30,00	40,00	25,00	40,0000	05/12/2023	20,00	15,00	30,00	30,0000	-25,0000
116	CEREJA	CX	10	22/03/2022	900,00	900,00	850,00	90,0000	28/12/2023	400,00	450,00	380,00	45,0000	-50,0000
118	COCO SECO	SC	16	09/12/2022	100,00	130,00	95,00	8,1250	07/02/2023	95,00	105,00	90,00	5,9375	-26,9230
119	COCO VERDE	UNI	1,5	02/05/2022	3,20	3,50	2,80	2,3333	05/12/2023	2,70	2,50	3,00	2,0000	-14,2844
122	FIGO MADURO (ROXO)	CX	1,7	10/11/2022	80,00	95,00	80,00	47,0588	05/12/2023	70,00	55,00	95,00	55,8823	18,7499
123	FIGO VERDE	CX	18	17/11/2022	120,00	130,00	100,00	7,2222	05/12/2023	100,00	90,00	120,00	6,6666	-7,6929
124	FRANBOESA	CX	3	28/04/2022	900,00	900,00	870,00	300,0000	10/01/2023	470,00	500,00	450,00	166,6666	-44,4444
97	GOIABA	CX	20	04/03/2022	70,00	70,00	70,00	3,5000	15/12/2023	80,00	160,00	70,00	4,0000	14,2857
125					0,00	0,00	0,00	1	08/12/2023	80,00	100,00	80,00	8,0000	700,0000
291	GRAVIOLA	CX	10	10/05/2022	140,00	190,00	140,00	19,0000	24/07/2023	160,00	200,00	100,00	20,0000	5,2631
127	JACA	UNI	7	03/10/2022	20,00	20,00	20,00	2,8571	21/03/2023	200,00	200,00	200,00	28,5714	900,0140
295	KIWI NACIONAL	CX	10	08/02/2022	160,00	170,00	160,00	17,0000	18/12/2023	280,00	500,00	250,00	50,0000	194,1176
131	LARANJA KINKAM	CX	2,6	09/12/2022	130,00	150,00	120,00	57,6923	02/01/2023	130,00	150,00	120,00	57,6923	0,0000
132	LARANJA LIMA	CX	25	02/12/2022	100,00	120,00	90,00	3,6000	18/12/2023	140,00	140,00	130,00	5,6000	55,5555
130	LARANJA PERA	CX	25	11/11/2022	50,00	50,00	40,00	2,0000	28/03/2023	60,00	70,00	50,00	2,8000	40,0000
133	LARANJA PERA RIO	SC	18	10/11/2022	40,00	40,00	30,00	2,2222	28/12/2023	50,00	60,00	45,00	3,3333	50,0000
134	LICHIA	CX	5	18/02/2022	90,00	120,00	90,00	18,0000	17/03/2023	200,00	220,00	200,00	44,0000	144,4444
135	LIMAO CHINA	CX	20	12/12/2022	70,00	100,00	60,00	3,5000	15/12/2023	100,00	160,00	60,00	8,0000	128,5714
136	LIMAO GALEGO	CX	20	06/06/2022	100,00	120,00	90,00	6,0000	05/12/2023	100,00	90,00	120,00	6,0000	0,0000
357	LIMAO NACIONAL SICILIANO	CX	15	10/01/2022	120,00	160,00	110,00	10,6666	13/06/2023	110,00	170,00	90,00	11,3333	6,2503
275	LIMAO TAHITI (SP)	CX	20	07/04/2022	137,00	25,00	30,00	6,8500	07/08/2023	120,00	130,00	100,00	6,5000	-5,1094
137	LIMAO TAITI - GO	SC	20	15/09/2022	100,00	120,00	100,00	6,0000	15/08/2023	90,00	100,00	80,00	4,5000	-25,0000
142	MACA NACIONAL FUGI (CART) T15	CX	18	29/12/2022	195,00	195,00	175,00	10,8333	13/02/2023	195,00	195,00	185,00	10,8333	0,0000
143	MACA NACIONAL FUGI (SOLTA)	CX	20	17/11/2022	130,00	140,00	120,00	7,0000	03/01/2023	130,00	140,00	130,00	7,0000	0,0000
139	MACA NACIONAL GALA (SOLTA)	CX	20	06/12/2022	135,00	150,00	130,00	7,5000	29/12/2023	150,00	160,00	150,00	8,0000	6,6666
140	MACA NACIONAL GOLDEN (CART)	CX	18	03/03/2022	100,00	110,00	80,00	4,4444	28/12/2023	130,00	150,00	120,00	8,3333	87,5011
141	MACA NACIONAL GOLDEN (SOLTA)	CX	18	09/06/2022	5,00	6,00	4,00	0,3333	28/12/2023	145,00	165,00	140,00	9,1666	2.650,2550



Relatorio Comparativo Maior e Menor Preco por Periodo Preco Real

Pagina.: 6
Emitido:14/02/2024
Hora....: 16:18:11

TODOS PRODUTOS....

Periodo : 01/01/2022 Ate 31/12/2022

* Classificacao

Dados do Produto				01/01/2022 Ate 31/12/2022				01/01/2023 Ate 31/12/2023				% Variacao p/Valor +Comum		
Codigo	Nome Produto	Embalagem Padrao		Data	Preco Em R\$				Data	Preco Em R\$				
		Unid	Qtde Kilo G		+Comum	Maximo	Minimo	KG.		+Comum	Maximo		Minimo	KG.
04-FRUTAS NACIONAIS-FN														
144					0,00	0,00	0,00	1	28/12/2023	150,00	170,00	140,00	9,4444	844,4400
138	MACA NAICONAL GALA (CART.) T1 CX	20		27/12/2022	190,00	190,00	180,00	9,5000	13/02/2023	195,00	180,00	150,00	9,7500	2,6315
146	MAMAO FORMOSA CX	20		18/10/2022	120,00	140,00	120,00	7,0000	06/03/2023	150,00	160,00	140,00	8,0000	14,2857
147	MAMAO HAVAI (GO) BD	8		07/04/2022	75,00	75,00	70,00	9,3750	20/01/2023	90,00	90,00	85,00	11,2500	20,0000
148	MAMAO HAVAI (SP) CX	6		08/07/2022	90,00	100,00	90,00	15,0000	21/07/2023	120,00	130,00	120,00	21,6666	44,4440
149					0,00	0,00	0,00	1	28/12/2023	30,00	50,00	25,00	2,0000	100,0000
150					0,00	0,00	0,00	1	28/12/2023	30,00	50,00	25,00	2,0000	100,0000
152	MANGA ESPADA CX	25		01/09/2022	80,00	120,00	80,00	3,2000	28/07/2023	90,00	90,00	70,00	3,6000	12,5000
153	MANGA HADEM (GO) CX	25		05/05/2022	85,00	90,00	80,00	3,6000	10/01/2023	70,00	75,00	65,00	3,0000	-16,6666
156	MANGA HADEM (SP) CX	7		14/07/2022	90,00	90,00	70,00	12,8571	27/01/2023	70,00	90,00	70,00	12,8571	0,0000
390					0,00	0,00	0,00	1	28/12/2023	60,00	70,00	50,00	3,5000	250,0000
314	MANGA PALMER CX	20		07/07/2022	100,00	115,00	100,00	5,7500	12/10/2023	85,00	130,00	70,00	6,5000	13,0434
157	MANGA ROSA CX	25		05/05/2022	135,00	135,00	120,00	5,4000	20/04/2023	90,00	160,00	75,00	3,6000	-33,3333
158					0,00	0,00	0,00	1	28/12/2023	30,00	50,00	25,00	2,0000	100,0000
159	MANGA TOMMYS (GO) CX	25		05/04/2022	95,00	100,00	95,00	3,8000	20/01/2023	60,00	70,00	60,00	2,8000	-26,3157
160	MANGA TOMYS (SP) CX	7		18/07/2022	100,00	125,00	100,00	17,8571	27/03/2023	125,00	135,00	120,00	19,2857	8,0001
397					0,00	0,00	0,00	1	22/12/2023	60,00	60,00	60,00	7,5000	650,0000
161	MARACUJA AZEDO SC	12		22/03/2022	150,00	150,00	140,00	12,5000	29/12/2023	150,00	150,00	130,00	12,5000	0,0000
9	MARACUJA DOCE CX	4		22/12/2022	150,00	160,00	150,00	40,0000	21/03/2023	170,00	170,00	140,00	42,5000	6,2500
162	MARMELO CX	18		29/04/2022	260,00	260,00	260,00	14,4444		0,00	0,00	0,00		
163	MELANCIA KG	1		27/01/2022	3,50	4,00	3,00	4,0000	26/12/2023	4,50	5,00	3,50	5,0000	25,0000
372	MELANCIA BABY CX	10		11/11/2022	65,00	95,00	60,00	9,5000	08/05/2023	80,00	90,00	75,00	8,0000	-15,7894
164	MELANCIA KADAMA CX	20		05/09/2022	50,00	60,00	40,00	3,0000	05/12/2023	50,00	40,00	60,00	3,0000	0,0000
352	MELAO AMARELO COMUM CX	14		02/09/2022	85,00	100,00	80,00	6,0714	11/05/2023	75,00	95,00	75,00	6,7857	11,7649
347	MELAO DELICIA CX	14		22/11/2022	60,00	70,00	55,00	5,0000	22/12/2023	70,00	70,00	65,00	5,0000	0,0000
165	MELAO GALIA CX	14		27/06/2022	90,00	110,00	90,00	7,8571	08/12/2023	70,00	150,00	70,00	10,7142	36,3632
350	MELAO MELICIA CX	14		27/12/2022	60,00	60,00	50,00	4,2857	07/12/2023	70,00	80,00	70,00	5,7142	33,3317
265	MELAO ORANGE CX	5		02/12/2022	60,00	95,00	60,00	19,0000	03/04/2023	100,00	110,00	90,00	18,0000	-5,2631



Relatorio Comparativo Maior e Menor Preco por Periodo Preco Real

Pagina.: 7
Emitido:14/02/2024
Hora....: 16:18:11

TODOS PRODUTOS....

Periodo : 01/01/2022 Ate 31/12/2022

* Classificacao

Dados do Produto				01/01/2022 Ate 31/12/2022					01/01/2023 Ate 31/12/2023					% Variacao p/Valor +Comum
Codigo	Nome Produto	Embalagem Padrao		Data	Preco Em R\$				Data	Preco Em R\$				
		Unid	Qtde Kilo G		+Comum	Maximo	Minimo	KG.		+Comum	Maximo	Minimo	KG.	
04-FRUTAS NACIONAIS-FN														
349	MELAO PELE DE SAPO	CX	14	13/06/2022	115,00	130,00	110,00	9,2857	22/08/2023	100,00	130,00	90,00	9,2857	0,0000
348	MELAO PRINCE	CX	14	24/11/2022	60,00	60,00	55,00	4,2857	13/11/2023	70,00	70,00	60,00	5,0000	16,6670
351	MELAO REI	CX	14	04/04/2022	120,00	120,00	90,00	8,5714	20/01/2023	95,00	125,00	95,00	8,9285	4,1661
361	MIRTILO NACIONAL	KG	1	07/01/2022	150,00	150,00	140,00	150,0000	05/12/2023	150,00	150,00	160,00	160,0000	6,6666
166	MORANGO	CX	1,5	03/06/2022	40,00	50,00	35,00	33,3333	16/05/2023	45,00	60,00	35,00	40,0000	20,0001
167	NECTARINA NACIONAL	CX	9	20/10/2022	110,00	110,00	80,00	12,2222	31/07/2023	140,00	150,00	140,00	16,6666	36,3633
266	NESPERA NACIONAL	CX	4	22/08/2022	200,00	220,00	190,00	55,0000	12/01/2023	190,00	190,00	180,00	47,5000	-13,6363
169	PEQUI	CX	32	22/09/2022	70,00	80,00	70,00	2,5000	18/08/2023	90,00	100,00	90,00	2,8125	12,5000
359	PERA ASIATICA NACIONAL	CX	20	28/11/2022	200,00	200,00	180,00	10,0000	16/02/2023	200,00	200,00	180,00	10,0000	0,0000
170	PERA NACIONAL	CX	20	21/10/2022	90,00	130,00	70,00	4,5000	22/12/2023	100,00	180,00	100,00	9,0000	100,0000
171	PESSEGO NACIONAL	CX	10	14/10/2022	135,00	150,00	120,00	15,0000	28/12/2023	90,00	130,00	70,00	13,0000	-13,3333
368	PHYSALES NACIONAL	CX	3	14/01/2022	95,00	100,00	80,00	31,6666	29/12/2023	90,00	100,00	80,00	30,0000	-5,2629
172	PINHA	CX	3	21/10/2022	160,00	190,00	160,00	63,3333	29/05/2023	130,00	150,00	100,00	50,0000	-21,0525
173	PINHAO	SC	18	18/04/2022	280,00	290,00	270,00	16,1111	09/02/2023	240,00	250,00	220,00	13,8888	-13,7935
363	PITAYA VERMELHA NACIONAL	CX	2	15/07/2022	180,00	190,00	170,00	95,0000	22/12/2023	150,00	220,00	150,00	110,0000	15,7894
174	ROMA	CX	4	18/10/2022	150,00	320,00	150,00	80,0000	06/10/2023	180,00	250,00	180,00	62,5000	-21,8750
175	SERIGUELA	CX	2	17/05/2022	140,00	150,00	140,00	75,0000	05/12/2023	100,00	90,00	120,00	60,0000	-20,0000
257	TAMARINO	CX	12	04/03/2022	60,00	60,00	50,00	5,0000	02/03/2023	50,00	65,00	50,00	5,4166	8,3320
176					0,00	0,00	0,00	1	28/03/2023	135,00	140,00	130,00	6,3636	536,3600
177	TANGERINA MURCOT	CX	25	12/12/2022	130,00	130,00	120,00	5,2000	21/12/2023	90,00	100,00	80,00	3,6000	-30,7692
178	TANGERINA PONKAM	CX	22	13/01/2022	70,00	70,00	65,00	3,1818	15/12/2023	110,00	130,00	80,00	5,9090	85,7124
371					0,00	0,00	0,00	1	05/12/2023	110,00	110,00	145,00	14,5000	1.350,0000
318	UVA BENITAKA	CX	8	25/04/2022	125,00	130,00	115,00	16,2500	05/12/2023	110,00	100,00	130,00	16,2500	0,0000
367	UVA CRINSON NACIONAL	CX	8	17/03/2022	145,00	170,00	145,00	21,2500	29/12/2023	220,00	230,00	200,00	28,7500	35,2941
320					0,00	0,00	0,00	1	26/12/2023	60,00	60,00	60,00	7,5000	650,0000
179	UVA ITALIA	CX	8	17/11/2022	120,00	140,00	115,00	17,5000	29/12/2023	130,00	160,00	130,00	20,0000	14,2857
380					0,00	0,00	0,00	1	26/12/2023	75,00	75,00	75,00	9,3750	837,5000
182					0,00	0,00	0,00	1	31/08/2023	130,00	150,00	120,00	75,0000	7.400,0000



Relatorio Comparativo Maior e Menor Preco por Periodo Preco Real

Pagina.: 8
Emitido:14/02/2024
Hora....: 16:18:11

TODOS PRODUTOS....

Periodo : 01/01/2022 Ate 31/12/2022

* Classificacao

Dados do Produto				01/01/2022 Ate 31/12/2022					01/01/2023 Ate 31/12/2023					% Variacao p/Valor +Comum
Codigo	Nome Produto	Embalagem Padrao		Data	Preco Em R\$				Data	Preco Em R\$				
		Unid	Qtde Kilo G		+Comum	Maximo	Minimo	KG.		+Comum	Maximo	Minimo	KG.	
04-FRUTAS NACIONAIS-FN														
181	UVA NIAGARA CX 5,500 KG	CX	5,5	18/03/2022	75,00	85,00	75,00	15,4545	27/04/2023	65,00	80,00	60,00	14,5454	-5,8824
184					0,00	0,00	0,00	1	21/12/2023	118,00	120,00	110,00	12,0000	1.100,0000
183					0,00	0,00	0,00	1	28/12/2023	60,00	60,00	60,00	7,5000	650,0000
411					0,00	0,00	0,00	1	19/12/2023	85,00	110,00	85,00	10,6250	962,5000
05-FRUTAS IMPORTADAS-FI														
185	AMEIXA AMERICANA	CX	10	07/01/2022	220,00	250,00	220,00	25,0000	03/01/2023	220,00	250,00	220,00	25,0000	0,0000
186	AMEIXA ARGENTINA	CX	10	07/04/2022	305,00	305,00	150,00	30,5000	08/12/2023	190,00	200,00	190,00	20,0000	-34,4262
187					0,00	0,00	0,00	1	28/12/2023	120,00	120,00	120,00	12,0000	1.100,0000
305	AMEIXA ESPANHOLA	CX	10	04/02/2022	160,00	160,00	150,00	16,0000	02/01/2023	160,00	160,00	150,00	16,0000	0,0000
354	CAQUI ESPANHOL	CX	4,5	17/01/2022	125,00	125,00	125,00	27,7777	23/01/2023	95,00	125,00	95,00	27,7777	0,0000
190	DAMASCO	KG	1	17/01/2022	190,00	190,00	190,00	190,0000	18/12/2023	1.350,00	1.350,00	1.300,00	1.350,0000	610,5263
271					0,00	0,00	0,00	1	18/12/2023	600,00	600,00	550,00	300,0000	29.900,0000
356	FRAMBOESA IMPORTADA	CX	1,2	07/01/2022	300,00	300,00	300,00	250,0000	02/01/2023	300,00	300,00	300,00	250,0000	0,0000
373	GRANADILHO	CX	1,5	12/08/2022	160,00	170,00	150,00	113,3333	19/12/2023	190,00	200,00	190,00	133,3333	17,6470
191	KIWI CHILENO	CX	10	21/06/2022	230,00	230,00	220,00	23,0000	06/01/2023	230,00	230,00	220,00	23,0000	0,0000
192	KIWI NOVA ZELANDIA	CX	10	28/03/2022	230,00	230,00	220,00	23,0000	07/12/2023	210,00	220,00	210,00	22,0000	-4,3478
193	MACA AMERICANA	CX	20	05/04/2022	200,00	210,00	200,00	10,5000	12/01/2023	160,00	160,00	150,00	8,0000	-23,8095
194	MACA ARGENTINA	CX	20	21/03/2022	160,00	160,00	150,00	8,0000	24/01/2023	140,00	140,00	140,00	7,0000	-12,5000
195	MACA CHILENA	CX	18	03/01/2022	140,00	140,00	140,00	7,7777	22/12/2023	165,00	165,00	165,00	9,1666	17,8574
196	NECTARINA CHILENA	CX	5	10/01/2022	150,00	150,00	130,00	30,0000	02/01/2023	150,00	150,00	130,00	30,0000	0,0000
168					0,00	0,00	0,00	1	23/02/2023	140,00	140,00	140,00	56,0000	5.500,0000
198					0,00	0,00	0,00	1	18/12/2023	140,00	140,00	140,00	140,0000	13.900,0000
199	PERA AMERICANA	CX	20	18/01/2022	200,00	200,00	180,00	10,0000	13/01/2023	200,00	200,00	180,00	10,0000	0,0000
200	PERA ARGENTINA	CX	20	13/01/2022	150,00	150,00	140,00	7,5000	08/12/2023	160,00	160,00	140,00	8,0000	6,6666
358	PERA ASIATICA IMPORTADA	CX	4	04/03/2022	150,00	150,00	150,00	37,5000	18/12/2023	200,00	200,00	200,00	50,0000	33,3333
202	PERA PORTUGUESA	CX	10	03/02/2022	130,00	180,00	130,00	18,0000	22/12/2023	175,00	300,00	175,00	30,0000	66,6666
203	PESSEGO ARGENTINO	CX	8	18/01/2022	130,00	180,00	130,00	22,5000	10/01/2023	130,00	180,00	130,00	22,5000	0,0000
204	PESSEGO CHILENO	CX	10	18/02/2022	80,00	100,00	80,00	8,0000	23/01/2023	80,00	100,00	80,00	8,0000	0,0000



Relatorio Comparativo Maior e Menor Preco por Periodo Preco Real

Pagina.: 9
Emitido:14/02/2024
Hora.....: 16:18:11

TODOS PRODUTOS....

Periodo : 01/01/2022 Ate 31/12/2022

* Classificacao

Dados do Produto				01/01/2022 Ate 31/12/2022					01/01/2023 Ate 31/12/2023					% Variacao p/Valor +Comum
Codigo	Nome Produto	Embalagem Padrao		Data	Preco Em R\$				Data	Preco Em R\$				
		Unid	Qtde Kilo G		+Comum	Maximo	Minimo	KG.		+Comum	Maximo	Minimo	KG.	
05-FRUTAS IMPORTADAS-FI														
205	PESSEGO PORTUGUES	CX	8	16/05/2022	90,00	90,00	80,00	11,2500	17/02/2023	160,00	160,00	160,00	20,0000	77,7777
369	PHYSALES IMPORTADO - COLOM	CX	0,8	05/04/2022	90,00	100,00	90,00	112,5000	18/12/2023	90,00	100,00	90,00	112,5000	0,0000
366					0,00	0,00	0,00	1	18/12/2023	250,00	350,00	200,00	70,0000	6.900,0000
207					0,00	0,00	0,00	1	28/02/2023	220,00	220,00	220,00	24,4444	2.344,4400
208					0,00	0,00	0,00	1	26/12/2023	120,00	120,00	120,00	10,9090	990,9000
209					0,00	0,00	0,00	1	26/12/2023	125,00	125,00	125,00	10,4166	941,6600
402					0,00	0,00	0,00	1	26/12/2023	140,00	140,00	140,00	14,0000	1.300,0000
211					0,00	0,00	0,00	1	26/12/2023	135,00	135,00	135,00	13,5000	1.250,0000
210					0,00	0,00	0,00	1	26/12/2023	130,00	130,00	130,00	13,0000	1.200,0000
280					0,00	0,00	0,00	1	19/12/2023	200,00	200,00	180,00	25,0000	2.400,0000
403					0,00	0,00	0,00	1	28/12/2023	130,00	130,00	130,00	13,0000	1.200,0000
279					0,00	0,00	0,00	1	28/12/2023	130,00	130,00	130,00	16,2500	1.525,0000
06-AVES E OVOS-AO														
216	OVO BRANCO EXTRA	CX	25	11/10/2022	173,00	173,00	173,00	6,9200	06/06/2023	226,00	226,00	226,00	9,0400	30,6358
217	OVO BRANCO GRANDE	CX	23	20/10/2022	168,00	168,00	168,00	7,3043	23/06/2023	224,00	224,00	224,00	9,7391	33,3337
215	OVO BRANCO JUMBO	CX	27	25/04/2022	176,00	176,00	176,00	6,5185	02/06/2023	232,00	232,00	232,00	8,5925	31,8171
218	OVO BRANCO MEDIO	CX	20	04/11/2022	167,00	167,00	167,00	8,3500	20/06/2023	221,00	221,00	221,00	11,0500	32,3353
219	OVO BRANCO PEQUENO	CX	20	11/10/2022	158,00	158,00	158,00	7,9000	30/06/2023	197,00	197,00	197,00	9,8500	24,6835
221	OVO CAIPIRA	DZ	0,8	09/05/2022	135,00	135,00	135,00	168,7500		0,00	0,00	0,00		
353	OVO CAIPIRA CAIXA	CX	12	12/04/2022	140,00	140,00	140,00	11,6666	02/05/2023	190,00	190,00	190,00	15,8333	35,7147
222	OVO CODORNA	CX	8	20/01/2022	110,00	110,00	110,00	13,7500	28/12/2023	180,00	180,00	180,00	22,5000	63,6363
224	OVO VERMELHO EXTRA	CX	25	10/11/2022	192,00	192,00	192,00	7,6800	20/06/2023	256,00	256,00	256,00	10,2400	33,3333
225	OVO VERMELHO GRANDE	CX	23	13/10/2022	190,00	190,00	190,00	8,2608	27/06/2023	254,00	254,00	254,00	11,0434	33,6843
223	OVO VERMELHO JUMBO	CX	27	25/04/2022	198,00	198,00	198,00	7,3333	05/06/2023	262,00	262,00	262,00	9,7037	32,3237
226	OVO VERMELHO MEDIO	CX	20	21/10/2022	188,00	188,00	188,00	9,4000	06/06/2023	251,00	251,00	251,00	12,5500	33,5106
227	OVO VERMELHO PEQUENO	CX	20	10/10/2022	182,00	182,00	182,00	9,1000	04/08/2023	227,00	227,00	227,00	11,3500	24,7252
07-DIVERSOS														



Relatorio Comparativo Maior e Menor Preco por Periodo Preco Real

Pagina.: 10
Emitido:14/02/2024
Hora.....: 16:18:11

TODOS PRODUTOS....

Periodo : 01/01/2022 Ate 31/12/2022

* Classificacao

Dados do Produto				01/01/2022 Ate 31/12/2022				01/01/2023 Ate 31/12/2023				% Variacao p/Valor +Comum		
Codigo	Nome Produto	Embalagem Padrao		Data	Preco Em R\$				Data	Preco Em R\$				
		Unid	Qtde Kilo G		+Comum	Maximo	Minimo	KG.		+Comum	Maximo		Minimo	KG.
07-DIVERSOS														
229	ACAFRAO	KG	1	06/01/2022	10,00	15,00	10,00	15,0000	07/12/2023	15,00	15,00	10,00	15,0000	0,0000
228	ACUCAR	FD	30	07/11/2022	50,00	60,00	45,00	2,0000	08/12/2023	60,00	60,00	50,00	2,0000	0,0000
231	AMENDOIM (SEM CASCA)	KG	1	11/04/2022	12,00	15,00	12,00	15,0000	18/12/2023	330,00	330,00	300,00	330,0000	2.100,0000
232	AZEITONA VERDE	KG	1	06/01/2022	30,00	40,00	25,00	40,0000	05/01/2023	30,00	40,00	25,00	40,0000	0,0000
332	CARNE FRESCA	KG	1	03/11/2022	25,00	40,00	25,00	40,0000	20/01/2023	25,00	40,00	25,00	40,0000	0,0000
276	CARNE SUINA	KG	1	03/11/2022	17,00	130,00	17,00	17,0000	06/06/2023	20,00	35,00	20,00	35,0000	105,8823
298	COENTRO EM PO	KG	1	18/01/2022	15,00	20,00	15,00	20,0000	07/12/2023	20,00	20,00	15,00	20,0000	0,0000
281	COLORAL (CORANTE)	KG	1	03/11/2022	20,00	30,00	15,00	30,0000	13/01/2023	20,00	20,00	15,00	20,0000	-33,3333
240	EMBALAGEM DE PAPEL	KG	1	05/04/2022	20,00	20,00	20,00	20,0000	30/10/2023	20,00	20,00	20,00	20,0000	0,0000
241	EMBALAGEM DE PLASTICO	KG	1	31/10/2022	20,00	20,00	20,00	20,0000	08/12/2023	20,00	25,00	20,00	25,0000	25,0000
242	FARINHA DE MANDIOCA	SC	20	01/11/2022	140,00	140,00	140,00	7,0000	03/01/2023	140,00	140,00	140,00	7,0000	0,0000
259	FARINHA DE MILHO	SC	10	24/11/2022	100,00	100,00	100,00	10,0000	19/01/2023	100,00	100,00	100,00	10,0000	0,0000
262	GELEIA	KG	1	08/04/2022	10,00	15,00	10,00	15,0000	22/12/2023	10,00	15,00	10,00	15,0000	0,0000
244	GUARIROBA	PC	10	08/12/2022	15,00	15,00	10,00	1,5000	07/12/2023	25,00	30,00	25,00	2,5000	66,6666
302	LINGUICA	KG	1	15/12/2022	17,00	17,00	17,00	17,0000	29/12/2023	20,00	20,00	20,00	20,0000	17,6470
27	LOURO	MC	1	21/01/2022	30,00	40,00	30,00	40,0000	05/01/2023	30,00	40,00	30,00	40,0000	0,0000
245	OLEO DE SOJA	CX	20	20/01/2022	170,00	170,00	170,00	8,5000	23/01/2023	170,00	170,00	170,00	8,5000	0,0000
260	PESCADO DE AGUA DOCE	KG	1	27/12/2022	20,00	40,00	20,00	40,0000	18/12/2023	250,00	250,00	250,00	250,0000	525,0000
246	PIMENTA DO REINO	KG	1	29/09/2022	35,00	40,00	30,00	40,0000	28/08/2023	35,00	40,00	30,00	40,0000	0,0000
247	POLVILHO	SC	12	04/11/2022	120,00	120,00	120,00	10,0000	03/01/2023	120,00	120,00	120,00	10,0000	0,0000
248	QUEIJO	KG	1	11/04/2022	20,00	30,00	20,00	30,0000	08/12/2023	25,00	30,00	20,00	30,0000	0,0000
428	RAÇAO	SC	1	08/11/2022	320,00	320,00	320,00	320,0000		0,00	0,00	0,00		
249	RAPADURA	UNI	1,6	11/04/2022	10,00	15,00	10,00	9,3750	13/11/2023	15,00	20,00	15,00	12,5000	33,3333
311	SAL	FD	30	07/11/2022	35,00	50,00	30,00	1,6666	03/01/2023	35,00	50,00	30,00	1,6666	0,0000
08-CEREAIS														
250	ARROZ	FD	30	03/03/2022	140,00	140,00	135,00	4,6666	08/12/2023	140,00	140,00	135,00	4,6666	0,0000
251	FEIJAO	FD	30	03/01/2022	180,00	180,00	180,00	6,0000	08/12/2023	180,00	200,00	180,00	6,6666	11,1100
252	MILHO DE PIPOCA	SC	25	13/01/2022	19,00	30,00	15,00	1,2000	06/01/2023	19,00	30,00	15,00	1,2000	0,0000



Relatorio Comparativo Maior e Menor Preco por Periodo Preco Real

Pagina.: 11
Emitido:14/02/2024
Hora....: 16:18:11

TODOS PRODUTOS....

Periodo : 01/01/2022 Ate 31/12/2022

* Classificacao

Dados do Produto				01/01/2022 Ate 31/12/2022				01/01/2023 Ate 31/12/2023				% Variacao p/Valor +Comum
Codigo	Nome Produto	Embalagem Padrao		Data	Preco Em R\$			Data	Preco Em R\$			
		Unid	Qtde Kilo G		+Comum	Maximo	Minimo		KG.	+Comum	Maximo	

08-CEREAIS														
253	MILHO SECO	SC	60	17/11/2022	19,00	30,00	15,00	0,5000	31/01/2023	19,00	30,00	15,00	0,5000	0,0000



CENTRAIS DE ABASTECIMENTO DE GOIAS

Pagina.: 1

QUADRO 12 - Analítico por Sub.Grupo e Produto

Emitido: 22/01/2024

TODOS PRODUTOS....

Hora....: 08:31:24

Período : 01/01/2023 Ate 31/12/2023

* MR - Micro regioao

Cod.Prod. Nome Produto	UF	QUANTIDADE	VALOR	PRECO	% PART
		TONELADA	EM R\$	MEDIO(R\$)	POR UF.
01-HORTALICAS, FOLHAS, FLOR, HASTES-HFFH		58.970,3182	105.600.376,56	1.790,7378	100,0000 %
10 ACELGA		780,1650	2.479.317,24	3.177,9396	100,0000 %
	GO	740,0400			94,8569 %
	SP	5,6250			0,7210 %
	PR	34,5000			4,4221 %
8 ACELGA EM UNIDADE		20,2960	58.435,00	2.879,1388	100,0000 %
	GO	17,2960			85,2188 %
	BA	3,0000			14,7812 %
11 AGRIAO		4,0974	34.167,35	8.338,7874	100,0000 %
	GO	4,0974			100,0000 %
14 ALCACHOFRA		2,2650	26.645,59	11.764,0567	100,0000 %
	SP	2,2500			99,3377 %
	BA	0,0150			0,6623 %
12 ALFACE		213,0675	742.079,10	3.482,8357	100,0000 %
	GO	213,0675			100,0000 %
414 ALFACE AMERICANA		7,9290	28.766,11	3.627,9621	100,0000 %
	GO	7,1460			90,1249 %
	SP	0,7830			9,8751 %
415 ALFACE CRESPA		8,8125	34.872,83	3.957,2010	100,0000 %
	GO	8,8125			100,0000 %
416 ALFACE LISA		9,5595	34.992,78	3.660,5239	100,0000 %
	GO	9,5595			100,0000 %
13 ALMEIRAO		1,6260	11.747,49	7.224,7798	100,0000 %
	GO	1,6200			99,6310 %
	PR	0,0060			0,3690 %
15 BROCOLIS		725,3630	2.969.793,12	4.094,2164	100,0000 %
	GO	511,1126			70,4630 %
	MG	7,4400			1,0257 %
	SP	173,8824			23,9718 %
	BA	10,8000			1,4889 %
	RS	22,1280			3,0506 %
16 CEBOLINHA		51,1290	413.058,29	8.078,7478	100,0000 %
	GO	49,9290			97,6530 %
	SP	1,2000			2,3470 %
22 CHICORIA		2,5504	14.811,04	5.807,3386	100,0000 %
	GO	2,5504			100,0000 %
17 COENTRO		76,2704	867.489,00	11.373,8619	100,0000 %
	GO	76,1104			99,7902 %
	SP	0,1600			0,2098 %
18 COGUMELO		0,1550	2.325,00	15.000,0000	100,0000 %
	GO	0,1550			100,0000 %
20 COUVE - CHINESA		83,3750	23.430,27	281,0227	100,0000 %
	GO	83,3750			100,0000 %
7 COUVE EM MOLHO		0,1200	1.788,89	14.907,4067	100,0000 %
	GO	0,1200			100,0000 %



CENTRAIS DE ABASTECIMENTO DE GOIAS

Pagina.: 2

Emitido: 22/01/2024

Hora....: 08:31:24

QUADRO 12 - Analítico por Sub.Grupo e Produto

TODOS PRODUTOS....

Periodo : 01/01/2023 Ate 31/12/2023

* MR - Micro regioao

Cod.Prod. Nome Produto	UF	QUANTIDADE	VALOR	PRECO	% PART
		TONELADA	EM R\$	MEDIO(R\$)	POR UF.
01-HORTALICAS, FOLHAS, FLOR, HASTES-HFFH		58.970,3182	105.600.376,56	1.790,7378	100,0000 %
19 COUVE MACO		123,3650	1.325.199,56	10.742,1032	100,0000 %
	GO	114,3450			92,6884 %
	SP	9,0200			7,3116 %
21 COUVE-FLOR		6.525,4280	13.653.667,05	2.092,3788	100,0000 %
	GO	6.277,5180			96,2009 %
	MG	4,4200			0,0677 %
	SP	135,2000			2,0719 %
	DF	16,3800			0,2510 %
	RJ	0,9100			0,0139 %
	RS	88,4000			1,3547 %
	SC	1,3000			0,0199 %
	PB	1,3000			0,0199 %
24 ERVA DOCE		0,0110	100,00	9.090,9091	100,0000 %
	GO	0,0110			100,0000 %
23 ESPINAFRE		2,7833	15.033,96	5.401,4877	100,0000 %
	GO	2,7833			100,0000 %
26 HORENCO		0,0700	70,00	1.000,0000	100,0000 %
	GO	0,0700			100,0000 %
25 HORTELA		26,4720	196.770,00	7.433,1369	100,0000 %
	GO	26,4720			100,0000 %
29 MANJERICAO		22,2532	389.718,00	17.512,8971	100,0000 %
	GO	22,2532			100,0000 %
30 MOSTARDA		1,5015	11.540,90	7.686,2453	100,0000 %
	GO	1,5015			100,0000 %
31 REPOLHO		43.583,4000	68.010.225,78	1.560,4617	100,0000 %
	GO	29.478,9500			67,6380 %
	MG	1.210,4750			2,7774 %
	SP	12.509,3750			28,7022 %
	DF	76,0000			0,1744 %
	MS	83,5000			0,1916 %
	PR	225,1000			0,5165 %
32 REPOLHO ROXO		6.466,7720	12.938.285,39	2.000,7332	100,0000 %
	GO	3.975,4000			61,4743 %
	MG	58,5000			0,9046 %
	SP	2.409,9920			37,2673 %
	RS	19,5000			0,3015 %
	MT	0,7800			0,0121 %
	PR	2,6000			0,0402 %
33 RUCULA		12,8275	85.377,02	6.655,7800	100,0000 %
	GO	12,8275			100,0000 %
34 SALSA		181,3260	1.099.963,64	6.066,2213	100,0000 %
	GO	181,3260			100,0000 %
35 SALSAO		37,3280	130.706,18	3.501,5587	100,0000 %
	GO	37,3280			100,0000 %
02-HORTALICAS FRUTOS-HF		264.677,4216	897.199.364,45	3.389,7843	100,0000 %



CENTRAIS DE ABASTECIMENTO DE GOIAS

Pagina.: 3

Emitido: 22/01/2024

Hora....: 08:31:24

QUADRO 12 - Analítico por Sub.Grupo e Produto

TODOS PRODUTOS....

Periodo : 01/01/2023 Ate 31/12/2023

* MR - Micro regioao

Cod.Prod. Nome Produto	UF	QUANTIDADE	VALOR	PRECO	% PART
		TONELADA	EM R\$	MEDIO(R\$)	POR UF.
02-HORTALICAS FRUTOS-HF		264.677,4216	897.199.364,45	3.389,7843	100,0000 %
38 ABOBORA GOIANINHA		4.095,6800	6.795.233,02	1.659,1221	100,0000 %
	GO	4.083,6800			99,7070 %
	SP	12,0000			0,2930 %
419 ABOBORA JAPONESA IMPORTADA		288,2000	288.200,00	1.000,0000	100,0000 %
	GO	288,2000			100,0000 %
39 ABOBORA JAPONESA (KABUTIA)		43.703,3600	54.157.004,84	1.239,1954	100,0000 %
	GO	36.618,4600			83,7887 %
	MG	1.927,5000			4,4104 %
	SP	559,6000			1,2805 %
	BA	40,0000			0,0915 %
	MS	2,0000			0,0046 %
	SC	1.452,5000			3,3235 %
	PR	3.103,3000			7,1008 %
40 ABOBORA MADURA (BAIANA)		1.093,7400	1.281.240,00	1.171,4301	100,0000 %
	GO	1.093,7400			100,0000 %
42 ABOBORA (MORANGA)		629,3000	738.681,39	1.173,8144	100,0000 %
	GO	441,3000			70,1255 %
	MG	64,0000			10,1700 %
	SP	124,0000			19,7044 %
41 ABOBORA VERDE COMUM-1		11.184,7020	33.441.620,17	2.989,9429	100,0000 %
	GO	11.113,8820			99,3668 %
	MG	18,1000			0,1618 %
	SP	9,5600			0,0855 %
	RJ	14,1000			0,1261 %
	RS	1,3000			0,0116 %
	TO	2,2000			0,0197 %
	RN	1,0400			0,0093 %
	ES	1,2000			0,0107 %
	SC	4,6000			0,0411 %
	PR	18,0000			0,1609 %
	PE	0,4200			0,0038 %
	SE	0,3000			0,0027 %
43 ABOBORA VERDE ITALIANA		1.728,0000	3.774.659,91	2.184,4097	100,0000 %
	GO	1.725,9000			99,8785 %
	SP	1,2000			0,0694 %
	SC	0,9000			0,0521 %
44 ABOBORA VERDE MENINA		4.428,0200	14.451.811,94	3.263,7188	100,0000 %
	GO	4.428,0200			100,0000 %
45 BERINJELA		3.105,7000	7.308.248,89	2.353,1728	100,0000 %
	GO	3.103,8280			99,9397 %
	MG	0,0910			0,0029 %
	RJ	0,6110			0,0197 %
	MT	0,1300			0,0042 %
	ES	1,0400			0,0335 %
46 CHUCHU		15.458,0140	35.214.692,35	2.278,0865	100,0000 %
	GO	15.413,2880			99,7107 %



CENTRAIS DE ABASTECIMENTO DE GOIAS

Pagina.: 4

QUADRO 12 - Analítico por Sub.Grupo e Produto

Emitido: 22/01/2024

TODOS PRODUTOS....

Hora..... 08:31:24

Periodo : 01/01/2023 Ate 31/12/2023

* MR - Micro regioao

Cod.Prod. Nome Produto	UF	QUANTIDADE	VALOR	PRECO	% PART
		TONELADA	EM R\$	MEDIO(R\$)	POR UF.
02-HORTALICAS FRUTOS-HF		264.677,4216	897.199.364,45	3.389,7843	100,0000 %
46 CHUCHU		15.458,0140	35.214.692,35	2.278,0865	100,0000 %
	BA	0,2200			0,0014 %
	RJ	20,5480			0,1329 %
	RS	6,3800			0,0413 %
	TO	0,7040			0,0046 %
	RN	0,7920			0,0051 %
	MT	3,5200			0,0228 %
	ES	1,1000			0,0071 %
	SC	10,9120			0,0706 %
	SE	0,5500			0,0036 %
48 ERVILHA TORTA COMUM		0,1300	680,38	5.233,6646	100,0000 %
	GO	0,1200			92,3077 %
	SP	0,0100			7,6923 %
49 FEIJAO VARA		302,3450	1.103.996,90	3.651,4475	100,0000 %
	GO	302,1920			99,9494 %
	MG	0,1360			0,0450 %
	PE	0,0170			0,0056 %
50 JILO		5.548,1370	17.496.762,52	3.153,6284	100,0000 %
	GO	5.540,2150			99,8572 %
	SP	0,3400			0,0061 %
	RJ	1,7510			0,0316 %
	RS	0,5950			0,0107 %
	TO	0,3400			0,0061 %
	RN	0,1870			0,0034 %
	MS	0,8500			0,0153 %
	ES	0,5610			0,0101 %
	SC	2,1930			0,0395 %
	PB	0,8500			0,0153 %
	SE	0,2550			0,0046 %
51 JURUBEBA		14,9820	90.026,87	6.009,0018	100,0000 %
	GO	14,9820			100,0000 %
52 MAXIXE		375,9840	1.407.375,91	3.743,1803	100,0000 %
	GO	375,3360			99,8277 %
	MT	0,6480			0,1723 %
53 MILHO VERDE		24.943,1520	59.822.306,57	2.398,3459	100,0000 %
	GO	19.101,6720			76,5808 %
	SP	5.818,6800			23,3278 %
	PR	7,2000			0,0289 %
	SE	15,6000			0,0625 %
254 PEPINO CAIPIRA		7,5900	7.590,00	1.000,0000	100,0000 %
	GO	7,5900			100,0000 %
55 PEPINO COLONIÃO		2.630,9800	16.178.768,59	6.149,3317	100,0000 %
	GO	2.630,9800			100,0000 %
54 PEPINO COMUM-1		12.320,4840	32.954.251,52	2.674,7530	100,0000 %
	GO	12.283,8760			99,7029 %
	MG	17,6000			0,1429 %



CENTRAIS DE ABASTECIMENTO DE GOIAS

Pagina.: 5

QUADRO 12 - Analítico por Sub.Grupo e Produto

Emitido: 22/01/2024

TODOS PRODUTOS....

Hora....: 08:31:24

Período : 01/01/2023 Ate 31/12/2023

* MR - Micro regiao

Cod.Prod. Nome Produto	UF	QUANTIDADE	VALOR	PRECO	% PART
		TONELADA	EM R\$	MEDIO(R\$)	POR UF.
02-HORTALICAS FRUTOS-HF		264.677,4216	897.199.364,45	3.389,7843	100,0000 %
54 PEPINO COMUM-1		12.320,4840	32.954.251,52	2.674,7530	100,0000 %
	SP	1,1000			0,0089 %
	RJ	0,6600			0,0054 %
	MT	1,7600			0,0143 %
	ES	10,6700			0,0866 %
	SC	3,8280			0,0311 %
	PB	0,9900			0,0080 %
255 PEPINO JAPONES		4.998,1191	14.522.510,90	2.905,5952	100,0000 %
	GO	4.973,4350			99,5061 %
	MG	20,4000			0,4082 %
	SP	3,5700			0,0714 %
	SC	0,7140			0,0143 %
317 PIMENTA BIQUINHO		50,0940	1.168.905,08	23.334,2332	100,0000 %
	GO	49,6520			99,1177 %
	TO	0,0200			0,0399 %
	MT	0,4200			0,8384 %
	PE	0,0020			0,0040 %
56 PIMENTA BODE		232,8840	2.890.314,00	12.410,9600	100,0000 %
	GO	231,4030			99,3641 %
	RJ	0,2100			0,0902 %
	RS	0,1000			0,0429 %
	RN	0,1600			0,0687 %
	PE	0,0110			0,0047 %
	SE	1,0000			0,4294 %
57 PIMENTA CUMARI		41,4555	848.849,17	20.476,1533	100,0000 %
	GO	41,4515			99,9904 %
	PE	0,0040			0,0096 %
47 PIMENTA DE CHEIRO		544,6570	5.929.030,60	10.885,8063	100,0000 %
	GO	517,5310			95,0196 %
	DF	9,3800			1,7222 %
	BA	0,0060			0,0011 %
	CE	16,8500			3,0937 %
	MS	0,0700			0,0129 %
	SC	0,8200			0,1506 %
256 PIMENTA DEDO-DE-MOCA		68,4680	930.948,60	13.596,8423	100,0000 %
	GO	66,3670			96,9314 %
	CE	2,1000			3,0671 %
	PE	0,0010			0,0015 %
58 PIMENTA GODE		0,0110	880,00	80.000,0000	100,0000 %
	GO	0,0110			100,0000 %
405 PIMENTA HABANERO		5,9200	5.920,00	1.000,0000	100,0000 %
	GO	3,1200			52,7027 %
	SP	2,8000			47,2973 %
410 PIMENTA JALAPEÑO		2,0120	2.012,00	1.000,0000	100,0000 %
	GO	2,0120			100,0000 %
59 PIMENTA MALAGUETA		36,7420	770.707,84	20.976,2081	100,0000 %



CENTRAIS DE ABASTECIMENTO DE GOIAS

Pagina.: 6

Emitido: 22/01/2024

Hora....: 08:31:24

QUADRO 12 - Analítico por Sub.Grupo e Produto

TODOS PRODUTOS....

Periodo : 01/01/2023 Ate 31/12/2023

* MR - Micro regioao

Cod.Prod. Nome Produto	UF	QUANTIDADE	VALOR	PRECO	% PART
		TONELADA	EM R\$	MEDIO(R\$)	POR UF.
02-HORTALICAS FRUTOS-HF		264.677,4216	897.199.364,45	3.389,7843	100,0000 %
59 PIMENTA MALAGUETA		36,7420	770.707,84	20.976,2081	100,0000 %
	GO	36,7420			100,0000 %
60 PIMENTAO		5.228,4620	21.314.085,24	4.076,5497	100,0000 %
	GO	5.189,0320			99,2459 %
	MG	7,2500			0,1387 %
	SP	10,6600			0,2039 %
	BA	14,3000			0,2735 %
	RJ	1,6000			0,0306 %
	RS	2,6000			0,0497 %
	MT	0,5000			0,0096 %
	ES	1,6000			0,0306 %
	SC	0,0800			0,0015 %
	PR	0,4400			0,0084 %
	SE	0,4000			0,0077 %
392 PIMENTAO AMARELO - Estufa		695,7900	695.790,00	1.000,0000	100,0000 %
	GO	27,2300			3,9135 %
	MG	330,0000			47,4281 %
	SP	212,5500			30,5480 %
	DF	17,0100			2,4447 %
	PR	109,0000			15,6656 %
391 PIMENTAO VERMELHO (Estufa)		644,3600	644.360,00	1.000,0000	100,0000 %
	GO	46,8000			7,2630 %
	MG	292,0000			45,3163 %
	SP	154,5400			23,9835 %
	DF	35,0200			5,4349 %
	PR	116,0000			18,0024 %
61 QUIABO		7.261,9540	28.177.612,79	3.880,1696	100,0000 %
	GO	7.220,6820			99,4317 %
	MG	0,2100			0,0029 %
	SP	28,1400			0,3875 %
	BA	0,0420			0,0006 %
	RJ	1,1200			0,0154 %
	RS	0,5600			0,0077 %
	RN	4,3400			0,0598 %
	SC	3,9060			0,0538 %
	PB	0,8400			0,0116 %
	PE	1,9460			0,0268 %
	SE	0,1680			0,0023 %
65 TOMATE CEREJA BDJ		218,9120	762.919,26	3.485,0500	100,0000 %
	GO	218,9030			99,9959 %
	MS	0,0090			0,0041 %
393 TOMATE CEREJA CAIXA		2.524,2580	25.347.491,98	10.041,5615	100,0000 %
	GO	2.473,9880			98,0085 %
	MG	22,0000			0,8715 %
	SP	28,2700			1,1199 %
64 TOMATE LONGA VIDA		36.218,7100	157.073.377,28	4.336,8021	100,0000 %
	GO	33.369,4240			92,1331 %



CENTRAIS DE ABASTECIMENTO DE GOIAS

Pagina.: 7

Emitido: 22/01/2024

Hora....: 08:31:24

QUADRO 12 - Analítico por Sub.Grupo e Produto

TODOS PRODUTOS....

Periodo : 01/01/2023 Ate 31/12/2023

* MR - Micro regioao

Cod.Prod. Nome Produto	UF	QUANTIDADE	VALOR	PRECO	% PART
		TONELADA	EM R\$	MEDIO(R\$)	POR UF.
02-HORTALICAS FRUTOS-HF		264.677,4216	897.199.364,45	3.389,7843	100,0000 %
64 TOMATE LONGA VIDA		36.218,7100	157.073.377,28	4.336,8021	100,0000 %
	MG	918,6320			2,5363 %
	SP	1.264,2520			3,4906 %
	DF	27,5000			0,0759 %
	BA	354,1120			0,9777 %
	SC	247,4780			0,6833 %
	PR	37,3120			0,1030 %
63 TOMATE SALADA		9.430,8720	71.069.936,36	7.535,8818	100,0000 %
	GO	8.146,5340			86,3816 %
	TO	1.232,0000			13,0635 %
	CE	0,8800			0,0093 %
	RN	5,9400			0,0630 %
	SC	45,5180			0,4826 %
62 TOMATE SALADETE		61.872,2280	258.148.214,62	4.172,2793	100,0000 %
	GO	59.306,1260			95,8526 %
	MG	950,0040			1,5354 %
	SP	1.109,4820			1,7932 %
	DF	26,4000			0,0427 %
	BA	200,6620			0,3243 %
	RJ	82,5000			0,1333 %
	RS	34,8920			0,0564 %
	TO	58,9160			0,0952 %
	MT	19,3820			0,0313 %
	ES	1,8700			0,0030 %
	SC	31,9000			0,0516 %
	PR	40,4140			0,0653 %
	PB	8,8000			0,0142 %
	SE	0,8800			0,0014 %
67 VAGEM		2.743,0130	20.382.346,97	7.430,6418	100,0000 %
	GO	2.735,5380			99,7275 %
	MG	1,3000			0,0474 %
	RJ	2,4050			0,0877 %
	SC	0,5200			0,0190 %
	PB	3,2500			0,1185 %
03-RAIZES-TUBERCULOS-BULBO-RTB		251.701,0606	839.812.995,03	3.336,5493	100,0000 %
69 ALHO ARGENTINO		1.396,4200	22.355.337,90	16.009,0359	100,0000 %
	GO	44,8200			3,2096 %
	SP	512,3000			36,6867 %
	RS	724,3000			51,8683 %
	PR	115,0000			8,2353 %
70 ALHO CHINES		210,9200	2.789.642,22	13.226,0678	100,0000 %
	GO	179,2000			84,9611 %
	SP	31,7200			15,0389 %
72 ALHO NACIONAL		4.207,7700	73.769.604,28	17.531,7577	100,0000 %
	GO	3.748,7700			89,0916 %
	MG	3,0000			0,0713 %
	SP	370,0000			8,7933 %



CENTRAIS DE ABASTECIMENTO DE GOIAS

Pagina.: 8

Emitido: 22/01/2024

Hora....: 08:31:24

QUADRO 12 - Analítico por Sub.Grupo e Produto

TODOS PRODUTOS....

Período : 01/01/2023 Ate 31/12/2023

* MR - Micro regiao

Cod.Prod. Nome Produto	UF	QUANTIDADE	VALOR	PRECO	% PART
		TONELADA	EM R\$	MEDIO(R\$)	POR UF.
03-RAIZES-TUBERCULOS-BULBO-RTB		251.701,0606	839.812.995,03	3.336,5493	100,0000 %
72 ALHO NACIONAL		4.207,7700	73.769.604,28	17.531,7577	100,0000 %
	RN	1,0000			0,0238 %
	PR	85,0000			2,0201 %
73 ALHO PORRO		17,2755	46.003,98	2.662,9607	100,0000 %
	GO	16,2855			94,2693 %
	SP	0,9900			5,7307 %
345 BATATA BOLINHA		22.409,3500	56.785.865,38	2.534,0255	100,0000 %
	GO	4.053,1000			18,0866 %
	MG	16.886,2500			75,3536 %
	SP	205,0000			0,9148 %
	BA	445,0000			1,9858 %
	PR	820,0000			3,6592 %
74 BATATA COMUM DIVERSAS		39.094,7000	95.725.735,61	2.448,5604	100,0000 %
	GO	9.097,7500			23,2711 %
	MG	25.221,0000			64,5126 %
	SP	856,9500			2,1920 %
	BA	659,7500			1,6876 %
	ES	2,5000			0,0064 %
	SC	86,0000			0,2200 %
	PR	3.170,7500			8,1104 %
75 BATATA DOCE		18.140,1360	33.970.137,44	1.872,6506	100,0000 %
	GO	17.655,6960			97,3295 %
	MG	229,2000			1,2635 %
	SP	170,0400			0,9374 %
	BA	76,8000			0,4234 %
	SC	8,4000			0,0463 %
76 BATATA LISA (ACHATI-BINJ)		47.332,8500	178.410.577,31	3.769,2760	100,0000 %
	GO	9.080,6000			19,1846 %
	MG	31.796,7000			67,1768 %
	SP	725,8000			1,5334 %
	DF	4,0000			0,0085 %
	BA	645,0000			1,3627 %
	TO	135,0000			0,2852 %
	SC	121,3500			0,2564 %
	PR	4.824,4000			10,1925 %
77 BATATA SALSA (MANDIOCA SALSA)		932,1120	14.564.250,00	15.625,0000	100,0000 %
	GO	0,3200			0,0343 %
	MG	339,2000			36,3905 %
	SP	488,5920			52,4177 %
	ES	14,4000			1,5449 %
	PR	89,6000			9,6126 %
338 BATATA YAKON		445,1220	4.451.220,00	10.000,0000	100,0000 %
	GO	11,7000			2,6285 %
	MG	119,3400			26,8106 %
	SP	256,4820			57,6206 %
	ES	16,2000			3,6395 %
	PR	41,4000			9,3008 %



CENTRAIS DE ABASTECIMENTO DE GOIAS

Pagina.: 9

QUADRO 12 - Analítico por Sub.Grupo e Produto

Emitido: 22/01/2024

TODOS PRODUTOS....

Hora....: 08:31:24

Periodo : 01/01/2023 Ate 31/12/2023

* MR - Micro regioao

Cod.Prod. Nome Produto	UF	QUANTIDADE	VALOR	PRECO	% PART
		TONELADA	EM R\$	MEDIO(R\$)	POR UF.
03-RAIZES-TUBERCULOS-BULBO-RTB		251.701,0606	839.812.995,03	3.336,5493	100,0000 %
78 BETERRABA		16.117,5000	34.077.621,90	2.114,3243	100,0000 %
	GO	10.902,5600			67,6442 %
	MG	3.497,0800			21,6974 %
	SP	336,0600			2,0851 %
	BA	1.373,8000			8,5237 %
	TO	4,0000			0,0248 %
	MT	4,0000			0,0248 %
80 CARA		14.875,2960	51.951.603,00	3.492,4752	100,0000 %
	GO	13.084,7460			87,9629 %
	MG	294,4000			1,9791 %
	SP	729,1000			4,9014 %
	BA	230,0000			1,5462 %
	ES	243,8000			1,6390 %
	SC	3,4500			0,0232 %
	PR	289,8000			1,9482 %
81 CEBOLA ARGENTINA		1.956,5600	5.260.079,47	2.688,4325	100,0000 %
	GO	65,6000			3,3528 %
	BA	1,0000			0,0511 %
	RS	1.836,0000			93,8382 %
	SC	53,9600			2,7579 %
83 CEBOLA NACIONAL		33.947,3400	122.937.921,81	3.621,4302	100,0000 %
	GO	8.852,0600			26,0759 %
	MG	7.243,8000			21,3383 %
	SP	559,9000			1,6493 %
	DF	11,0000			0,0324 %
	BA	4.806,0000			14,1572 %
	RS	375,2600			1,1054 %
	ES	164,0000			0,4831 %
	SC	8.145,4200			23,9943 %
	PR	3.449,9400			10,1626 %
	PE	339,9600			1,0014 %
84 CENOURA		20.965,7700	57.917.766,63	2.762,4917	100,0000 %
	GO	18.281,5920			87,1973 %
	MG	2.396,1840			11,4290 %
	SP	209,4540			0,9990 %
	DF	53,3400			0,2544 %
	BA	25,2000			0,1202 %
86 GENGIBRE		1.358,5650	12.284.933,52	9.042,5806	100,0000 %
	GO	23,9550			1,7633 %
	MG	265,5000			19,5427 %
	SP	279,7500			20,5916 %
	ES	789,3600			58,1025 %
87 GOBO		0,1131	3.735,88	33.031,6737	100,0000 %
	GO	0,1131			100,0000 %
89 INHAME		10.425,8400	41.851.948,02	4.014,2519	100,0000 %
	GO	9.187,7760			88,1250 %
	MG	199,2000			1,9106 %



CENTRAIS DE ABASTECIMENTO DE GOIAS

Pagina.: 10

Emitido: 22/01/2024

Hora....: 08:31:24

QUADRO 12 - Analítico por Sub.Grupo e Produto

TODOS PRODUTOS....

Periodo : 01/01/2023 Ate 31/12/2023

* MR - Micro regioao

Cod.Prod. Nome Produto	UF	QUANTIDADE	VALOR	PRECO	% PART
		TONELADA	EM R\$	MEDIO(R\$)	POR UF.
03-RAIZES-TUBERCULOS-BULBO-RTB		251.701,0606	839.812.995,03	3.336,5493	100,0000 %
89 INHAME		10.425,8400	41.851.948,02	4.014,2519	100,0000 %
	SP	667,2000			6,3995 %
	BA	31,2000			0,2993 %
	RJ	0,4800			0,0046 %
	ES	186,3840			1,7877 %
	PR	153,6000			1,4733 %
90 MANDIOCA		17.767,8750	30.475.796,69	1.715,2190	100,0000 %
	GO	17.684,6250			99,5315 %
	SP	17,1250			0,0964 %
	RJ	2,2500			0,0127 %
	CE	2,5000			0,0141 %
	RN	33,3750			0,1878 %
	MS	23,0000			0,1294 %
	SC	2,5000			0,0141 %
	PB	2,5000			0,0141 %
92 MARGARITO		38,7500	38.750,00	1.000,0000	100,0000 %
	GO	38,7500			100,0000 %
93 NABO		27,7500	55.562,50	2.002,2523	100,0000 %
	GO	26,5500			95,6757 %
	SP	1,2000			4,3243 %
94 RABANETE		33,0460	88.901,50	2.690,2348	100,0000 %
	GO	31,9410			96,6562 %
	SP	1,1050			3,3438 %
04-FRUTAS NACIONAIS-FN		330.335,7877	1.355.125.386,14	4.102,2664	100,0000 %
294 ABACATE COMUM		11.384,8600	37.668.262,30	3.308,6276	100,0000 %
	GO	6.169,8600			54,1936 %
	MG	2.434,5000			21,3837 %
	SP	1.259,5000			11,0629 %
	BA	1.373,0000			12,0599 %
	PE	148,0000			1,3000 %
98 ABACATE MANTEIGA		6.321,5000	29.300.073,34	4.634,9875	100,0000 %
	GO	1.258,0000			19,9003 %
	MG	1.146,5000			18,1365 %
	SP	1.400,0000			22,1466 %
	BA	2.313,0000			36,5894 %
	PE	204,0000			3,2271 %
99 ABACAXI HAVAI		552,2400	552.240,00	1.000,0000	100,0000 %
	GO	472,2000			85,5063 %
	SP	17,0000			3,0784 %
	BA	32,0000			5,7946 %
	MS	10,0000			1,8108 %
	MA	21,0400			3,8099 %
100 ABACAXI PEROLA		21.848,1320	78.517.405,65	3.593,7812	100,0000 %
	GO	13.286,7140			60,8140 %
	MG	1.452,4180			6,6478 %
	DF	4,8000			0,0220 %



CENTRAIS DE ABASTECIMENTO DE GOIAS

Pagina.: 11

Emitido: 22/01/2024

Hora....: 08:31:24

QUADRO 12 - Analítico por Sub.Grupo e Produto

TODOS PRODUTOS....

Periodo : 01/01/2023 Ate 31/12/2023

* MR - Micro regioao

Cod.Prod. Nome Produto	UF	QUANTIDADE	VALOR	PRECO	% PART
		TONELADA	EM R\$	MEDIO(R\$)	POR UF.
04-FRUTAS NACIONAIS-FN		330.335,7877	1.355.125.386,14	4.102,2664	100,0000 %
100 ABACAXI PEROLA		21.848,1320	78.517.405,65	3.593,7812	100,0000 %
	BA	68,0000			0,3112 %
	RJ	110,0000			0,5035 %
	TO	5.134,2000			23,4995 %
	PA	1.192,0000			5,4558 %
	AL	182,0000			0,8330 %
	MA	244,0000			1,1168 %
	PE	174,0000			0,7964 %
394 ABIU		32,7810	32.781,00	1.000,0000	100,0000 %
	GO	0,0810			0,2471 %
	SP	32,7000			99,7529 %
101 ACEROLA		0,2500	250,00	1.000,0000	100,0000 %
	GO	0,2500			100,0000 %
102 AMEIXA NACIONAL		1.115,9840	13.730.516,96	12.303,5070	100,0000 %
	GO	34,9600			3,1327 %
	MG	0,0720			0,0065 %
	SP	448,2560			40,1669 %
	RS	98,8160			8,8546 %
	TO	0,0400			0,0036 %
	SC	434,4000			38,9253 %
	PR	98,4000			8,8173 %
	PE	1,0400			0,0932 %
425 AMENDOIA		1,2000	1.200,00	1.000,0000	100,0000 %
	SP	1,2000			100,0000 %
154 AMORA		22,9080	2.306.857,61	100.700,9607	100,0000 %
	GO	0,1100			0,4802 %
	MG	0,1600			0,6984 %
	SP	22,6180			98,7341 %
	TO	0,0200			0,0873 %
308 ATEMOIA		280,2660	3.775.909,02	13.472,5904	100,0000 %
	GO	55,6560			19,8583 %
	SP	188,0100			67,0827 %
	BA	36,6000			13,0590 %
309 AVOCADO		542,5920	8.955.421,64	16.504,8907	100,0000 %
	GO	4,9920			0,9200 %
	SP	537,6000			99,0800 %
104 BANANA MACA		6.367,7310	41.828.291,00	6.568,7905	100,0000 %
	GO	4.328,2410			67,9715 %
	SP	138,8700			2,1808 %
	BA	1.878,4800			29,5000 %
	ES	18,0000			0,2827 %
	PR	3,3900			0,0532 %
	PE	0,7500			0,0118 %
105 BANANA MARMELO		3.306,9900	15.260.974,42	4.614,7628	100,0000 %
	GO	2.579,1750			77,9916 %
	MG	56,4000			1,7055 %



CENTRAIS DE ABASTECIMENTO DE GOIAS

Pagina.: 12

Emitido: 22/01/2024

Hora....: 08:31:24

QUADRO 12 - Analítico por Sub.Grupo e Produto

TODOS PRODUTOS....

Periodo : 01/01/2023 Ate 31/12/2023

* MR - Micro regioao

Cod.Prod. Nome Produto	UF	QUANTIDADE	VALOR	PRECO	% PART
		TONELADA	EM R\$	MEDIO(R\$)	POR UF.
04-FRUTAS NACIONAIS-FN		330.335,7877	1.355.125.386,14	4.102,2664	100,0000 %
105 BANANA MARMELO		3.306,9900	15.260.974,42	4.614,7628	100,0000 %
	SP	47,6100			1,4397 %
	BA	602,8050			18,2282 %
	ES	21,0000			0,6350 %
106 BANANA NANICA		7.712,5950	26.756.325,02	3.469,1728	100,0000 %
	GO	4.005,8850			51,9395 %
	SP	21,0000			0,2723 %
	BA	3.642,9600			47,2339 %
	MT	5,2500			0,0681 %
	ES	37,5000			0,4862 %
306 BANANA OURO		674,8650	2.929.219,22	4.340,4521	100,0000 %
	GO	622,6350			92,2607 %
	MG	3,0000			0,4445 %
	BA	49,2300			7,2948 %
107 BANANA PRATA		10.572,9450	38.244.673,93	3.617,2206	100,0000 %
	GO	5.097,6900			48,2145 %
	SP	37,5000			0,3547 %
	BA	5.184,2550			49,0332 %
	RN	184,5000			1,7450 %
	MS	7,5000			0,0709 %
	ES	61,5000			0,5817 %
108 BANANA TERRA		3.574,1700	25.801.210,39	7.218,7978	100,0000 %
	GO	1.545,9600			43,2537 %
	SP	19,5000			0,5456 %
	BA	1.321,6500			36,9778 %
	ES	678,0600			18,9711 %
	MA	9,0000			0,2518 %
109 CAJAMANGA		98,2300	290.241,25	2.954,7109	100,0000 %
	GO	98,2300			100,0000 %
110 CAJU		387,5760	2.256.901,10	5.823,1188	100,0000 %
	GO	2,3760			0,6130 %
	SP	385,2000			99,3870 %
111 CAQUI CX C/12 KG		647,7000	647.700,00	1.000,0000	100,0000 %
	GO	10,1760			1,5711 %
	MG	0,3120			0,0482 %
	SP	637,2120			98,3807 %
112 CAQUI CX C/9 KG		496,4850	4.816.297,21	9.700,7910	100,0000 %
	SP	496,4850			100,0000 %
114 CARAMBOLA (SP)		45,7500	2.236.090,94	48.876,3048	100,0000 %
	SP	45,7500			100,0000 %
422 CASTANHA		21,8630	21.863,00	1.000,0000	100,0000 %
	GO	1,3630			6,2343 %
	PA	20,5000			93,7657 %
115 CASTANHA DO PARA		50,1670	946.152,50	18.860,0574	100,0000 %
	GO	0,8270			1,6485 %



CENTRAIS DE ABASTECIMENTO DE GOIAS

Pagina.: 13

Emitido: 22/01/2024

Hora....: 08:31:24

QUADRO 12 - Analítico por Sub.Grupo e Produto

TODOS PRODUTOS....

Periodo : 01/01/2023 Ate 31/12/2023

* MR - Micro regioao

Cod.Prod. Nome Produto	UF	QUANTIDADE	VALOR	PRECO	% PART
		TONELADA	EM R\$	MEDIO(R\$)	POR UF.
04-FRUTAS NACIONAIS-FN		330.335,7877	1.355.125.386,14	4.102,2664	100,0000 %
115 CASTANHA DO PARA		50,1670	946.152,50	18.860,0574	100,0000 %
	PA	49,3400			98,3515 %
116 CEREJA		72,0100	82.510,00	1.145,8131	100,0000 %
	GO	1,7300			2,4024 %
	SP	70,2800			97,5976 %
118 COCO SECO		1.406,9920	6.569.630,67	4.669,2736	100,0000 %
	GO	385,0720			27,3685 %
	DF	71,5200			5,0832 %
	BA	630,4000			44,8048 %
	PE	320,0000			22,7436 %
119 COCO VERDE		1.013,4900	1.753.717,85	1.730,3751	100,0000 %
	GO	124,2900			12,2636 %
	BA	671,7000			66,2759 %
	TO	13,5000			1,3320 %
	PE	204,0000			20,1285 %
120 CONDE		434,8320	434.832,00	1.000,0000	100,0000 %
	GO	419,2800			96,4234 %
	MG	0,3200			0,0736 %
	BA	1,6320			0,3753 %
	ES	13,6000			3,1276 %
121 FIGO DA INDIA		15,4000	15.400,00	1.000,0000	100,0000 %
	SP	15,4000			100,0000 %
122 FIGO MADURO (ROXO)		55,0290	1.962.594,61	35.664,7333	100,0000 %
	SP	55,0290			100,0000 %
123 FIGO VERDE		571,8600	3.177.000,00	5.555,5556	100,0000 %
	GO	0,3600			0,0630 %
	SP	571,5000			99,9370 %
124 FRANBOESA		44,4450	4.995.447,22	112.396,1575	100,0000 %
	SP	44,4000			99,8988 %
	RS	0,0450			0,1012 %
97 GOIABA		1.109,2600	3.997.875,49	3.604,0924	100,0000 %
	GO	1.071,6000			96,6049 %
	MG	0,3000			0,0270 %
	SP	10,5600			0,9520 %
	ES	0,5000			0,0451 %
	SC	26,3000			2,3710 %
125 GOIABA VACUO		732,0000	732.000,00	1.000,0000	100,0000 %
	SP	732,0000			100,0000 %
291 GRAVIOLA		206,0000	2.240.264,71	10.875,0714	100,0000 %
	GO	6,0000			2,9126 %
	MG	2,0000			0,9709 %
	SP	183,0000			88,8350 %
	BA	15,0000			7,2816 %
127 JACA		8,4910	32.465,00	3.823,4601	100,0000 %
	GO	8,4910			100,0000 %



CENTRAIS DE ABASTECIMENTO DE GOIAS

Pagina.: 14

Emitido: 22/01/2024

Hora....: 08:31:24

QUADRO 12 - Analítico por Sub.Grupo e Produto

TODOS PRODUTOS....

Periodo : 01/01/2023 Ate 31/12/2023

* MR - Micro regioao

Cod.Prod. Nome Produto	UF	QUANTIDADE	VALOR	PRECO	% PART
		TONELADA	EM R\$	MEDIO(R\$)	POR UF.
04-FRUTAS NACIONAIS-FN		330.335,7877	1.355.125.386,14	4.102,2664	100,0000 %
396 KINO		38,0100	38.010,00	1.000,0000	100,0000 %
	SP	38,0100			100,0000 %
295 KIWI NACIONAL		980,9600	14.883.438,43	15.172,3194	100,0000 %
	GO	32,2900			3,2917 %
	SP	921,4600			93,9345 %
	SC	27,2100			2,7738 %
131 LARANJA KINKAM		352,1674	606.967,40	1.723,5196	100,0000 %
	GO	344,5858			97,8472 %
	SP	7,5816			2,1528 %
132 LARANJA LIMA		2.347,8500	8.718.371,76	3.713,3427	100,0000 %
	GO	434,1000			18,4893 %
	SP	1.913,7500			81,5107 %
130 LARANJA PERA		2.797,2250	5.833.034,27	2.085,2932	100,0000 %
	GO	2.620,9250			93,6973 %
	SP	176,3000			6,3027 %
133 LARANJA PERA RIO		36.189,6660	76.044.870,07	2.101,2869	100,0000 %
	GO	30.954,3480			85,5337 %
	MG	833,2200			2,3024 %
	SP	4.384,9980			12,1167 %
	RN	17,1000			0,0473 %
134 LICHIA		56,1050	1.201.148,44	21.408,9375	100,0000 %
	GO	0,1050			0,1871 %
	SP	56,0000			99,8129 %
135 LIMAO CHINA		290,7800	870.573,33	2.993,9244	100,0000 %
	GO	290,7800			100,0000 %
136 LIMAO GALEGO		13,6800	68.400,00	5.000,0000	100,0000 %
	GO	13,6800			100,0000 %
357 LIMAO NACIONAL SICILIANO		2.033,6700	15.195.263,68	7.471,8434	100,0000 %
	GO	4,1700			0,2050 %
	SP	2.029,5000			99,7950 %
275 LIMAO TAHITI (SP)		7.662,6800	21.174.256,82	2.763,2965	100,0000 %
	GO	136,6400			1,7832 %
	SP	7.498,0400			97,8514 %
	BA	28,0000			0,3654 %
137 LIMAO TAITI - GO		15.620,9600	36.340.722,97	2.326,4078	100,0000 %
	GO	15.058,3400			96,3983 %
	SP	109,0200			0,6979 %
	BA	452,0000			2,8935 %
	TO	1,6000			0,0102 %
142 MACA NACIONAL FUGI (CART) T150		5.970,6540	48.174.020,43	8.068,4663	100,0000 %
	GO	899,9100			15,0722 %
	MG	5,2560			0,0880 %
	SP	1.017,5040			17,0418 %
	RS	630,0540			10,5525 %
	TO	0,9720			0,0163 %



CENTRAIS DE ABASTECIMENTO DE GOIAS

Pagina.: 15

Emitido: 22/01/2024

Hora....: 08:31:24

QUADRO 12 - Analítico por Sub.Grupo e Produto

TODOS PRODUTOS....

Periodo : 01/01/2023 Ate 31/12/2023

* MR - Micro regioao

Cod.Prod. Nome Produto	UF	QUANTIDADE	VALOR	PRECO	% PART
		TONELADA	EM R\$	MEDIO(R\$)	POR UF.
04-FRUTAS NACIONAIS-FN		330.335,7877	1.355.125.386,14	4.102,2664	100,0000 %
142 MACA NACIONAL FUGI (CART) T150		5.970,6540	48.174.020,43	8.068,4663	100,0000 %
	RN	399,6000			6,6927 %
	SC	2.826,5580			47,3408 %
	PR	109,8000			1,8390 %
	PE	81,0000			1,3566 %
143 MACA NACIONAL FUGI (SOLTA)		3.971,2800	21.833.086,63	5.497,7455	100,0000 %
	GO	172,0400			4,3321 %
	SP	22,0000			0,5540 %
	BA	270,0000			6,7988 %
	RS	552,5400			13,9134 %
	RN	336,0000			8,4607 %
	SC	2.358,5000			59,3889 %
	PR	134,2000			3,3793 %
	PE	126,0000			3,1728 %
139 MACA NACIONAL GALA (SOLTA)		6.975,3000	34.793.647,30	4.988,1220	100,0000 %
	GO	111,6200			1,6002 %
	SP	1.398,6200			20,0510 %
	RS	1.018,8200			14,6061 %
	RN	473,9800			6,7951 %
	SC	3.700,2600			53,0480 %
	PR	164,0000			2,3512 %
	PE	108,0000			1,5483 %
140 MACA NACIONAL GOLDEN (CART)		748,8900	748.890,00	1.000,0000	100,0000 %
	GO	2,6100			0,3485 %
	RS	3,5100			0,4687 %
	RN	383,3820			51,1934 %
	SC	296,3880			39,5770 %
	PE	63,0000			8,4125 %
141 MACA NACIONAL GOLDEN (SOLTA)		492,1920	492.192,00	1.000,0000	100,0000 %
	GO	1,0080			0,2048 %
	RN	73,8000			14,9941 %
	SC	317,3940			64,4858 %
	PE	99,9900			20,3152 %
144 MACA NACIONAL START (CART.)		807,8040	807.804,00	1.000,0000	100,0000 %
	GO	6,0840			0,7532 %
	RN	219,6000			27,1848 %
	SC	470,1600			58,2022 %
	PE	111,9600			13,8598 %
138 MACA NAICONAL GALA (CART.) T150		3.770,3600	26.751.703,79	7.095,2651	100,0000 %
	GO	76,1200			2,0189 %
	SP	232,0000			6,1533 %
	RS	576,0000			15,2771 %
	RN	168,0000			4,4558 %
	SC	2.525,2400			66,9761 %
	PR	129,0000			3,4214 %
	PE	64,0000			1,6975 %
146 MAMAO FORMOSA		23.193,5400	104.061.053,94	4.486,6396	100,0000 %



CENTRAIS DE ABASTECIMENTO DE GOIAS

Pagina.: 16

Emitido: 22/01/2024

Hora....: 08:31:24

QUADRO 12 - Analítico por Sub.Grupo e Produto

TODOS PRODUTOS....

Periodo : 01/01/2023 Ate 31/12/2023

* MR - Micro regioao

Cod.Prod. Nome Produto	UF	QUANTIDADE	VALOR	PRECO	% PART
		TONELADA	EM R\$	MEDIO(R\$)	POR UF.
04-FRUTAS NACIONAIS-FN		330.335,7877	1.355.125.386,14	4.102,2664	100,0000 %
146 MAMAO FORMOSA		23.193,5400	104.061.053,94	4.486,6396	100,0000 %
	GO	4.034,5600			17,3952 %
	MG	49,1400			0,2119 %
	SP	21,0000			0,0905 %
	BA	17.801,3400			76,7513 %
	RN	171,1000			0,7377 %
	MS	26,0000			0,1121 %
	ES	954,4000			4,1149 %
	PE	136,0000			0,5864 %
147 MAMAO HAVAI (GO)		7.822,9920	27.953.648,00	3.573,2681	100,0000 %
	GO	1.046,9120			13,3825 %
	SP	2,4000			0,0307 %
	BA	6.536,0800			83,5496 %
	ES	205,6000			2,6282 %
	PE	32,0000			0,4091 %
148 MAMAO HAVAI (SP)		1.082,0220	15.173.484,90	14.023,2684	100,0000 %
	GO	51,8520			4,7921 %
	SP	1.002,9300			92,6904 %
	BA	27,2400			2,5175 %
149 MANGA COMUM		513,6000	513.600,00	1.000,0000	100,0000 %
	GO	47,3500			9,2192 %
	BA	441,2500			85,9132 %
	PB	7,5000			1,4603 %
	PE	17,5000			3,4073 %
150 MANGA COQUINHO		0,3000	300,00	1.000,0000	100,0000 %
	GO	0,3000			100,0000 %
152 MANGA ESPADA		146,2000	446.299,37	3.052,6633	100,0000 %
	GO	28,2000			19,2886 %
	SP	80,0000			54,7196 %
	BA	20,0000			13,6799 %
	PE	18,0000			12,3119 %
153 MANGA HADEM (GO)		30,0000	30.000,00	1.000,0000	100,0000 %
	PE	30,0000			100,0000 %
156 MANGA HADEM (SP)		157,5000	1.749.510,42	11.108,0026	100,0000 %
	SP	157,5000			100,0000 %
390 MANGA KEITH		210,0000	210.000,00	1.000,0000	100,0000 %
	SP	210,0000			100,0000 %
314 MANGA PALMER		7.173,0400	30.331.216,24	4.228,5023	100,0000 %
	GO	945,7400			13,1846 %
	MG	318,0000			4,4333 %
	SP	661,8000			9,2262 %
	BA	4.625,5000			64,4845 %
	PE	622,0000			8,6714 %
157 MANGA ROSA		237,5000	749.655,55	3.156,4444	100,0000 %
	SP	237,5000			100,0000 %



CENTRAIS DE ABASTECIMENTO DE GOIAS

Pagina.: 17

Emitido: 22/01/2024

Hora....: 08:31:24

QUADRO 12 - Analítico por Sub.Grupo e Produto

TODOS PRODUTOS....

Periodo : 01/01/2023 Ate 31/12/2023

* MR - Micro regioao

Cod.Prod. Nome Produto	UF	QUANTIDADE	VALOR	PRECO	% PART
		TONELADA	EM R\$	MEDIO(R\$)	POR UF.
04-FRUTAS NACIONAIS-FN		330.335,7877	1.355.125.386,14	4.102,2664	100,0000 %
158 MANGA SABINA		13,1750	13.175,00	1.000,0000	100,0000 %
	GO	13,1750			100,0000 %
159 MANGA TOMMYS (GO)		9.230,4250	10.369.360,00	1.123,3892	100,0000 %
	GO	635,0000			6,8794 %
	MG	347,5000			3,7647 %
	SP	1.200,3000			13,0037 %
	BA	6.207,7000			67,2526 %
	PE	839,9250			9,0995 %
160 MANGA TOMYS (SP)		937,7480	10.762.705,25	11.477,1828	100,0000 %
	GO	13,7830			1,4698 %
	SP	880,9150			93,9394 %
	BA	43,0500			4,5908 %
397 MANGOSTIM		260,0000	322.400,00	1.240,0000	100,0000 %
	SP	260,0000			100,0000 %
161 MARACUJA AZEDO		3.776,6400	25.677.171,54	6.798,9460	100,0000 %
	GO	1.160,4000			30,7257 %
	MG	92,4000			2,4466 %
	SP	38,4000			1,0168 %
	BA	2.325,0000			61,5627 %
	SC	66,5520			1,7622 %
	PB	1,8000			0,0477 %
	PE	92,0880			2,4384 %
9 MARACUJA DOCE		351,1040	11.117.559,16	31.664,5756	100,0000 %
	GO	0,6040			0,1720 %
	SP	342,8000			97,6349 %
	BA	7,7000			2,1931 %
162 MARMELO		99,1800	99.180,00	1.000,0000	100,0000 %
	GO	0,1800			0,1815 %
	SP	99,0000			99,8185 %
163 MELANCIA		21.668,1543	48.245.173,33	2.226,5474	100,0000 %
	GO	15.807,1963			72,9513 %
	MG	14,0000			0,0646 %
	SP	1.806,2400			8,3359 %
	DF	2,4080			0,0111 %
	BA	1.509,4200			6,9661 %
	RS	251,0000			1,1584 %
	TO	2.277,8900			10,5126 %
372 MELANCIA BABY		2.882,6300	20.177.533,46	6.999,6959	100,0000 %
	GO	101,9700			3,5374 %
	SP	2.780,6600			96,4626 %
352 MELAO AMARELO COMUM		6.821,6960	30.363.930,58	4.451,0823	100,0000 %
	GO	1.093,7220			16,0330 %
	MG	0,2100			0,0031 %
	SP	320,6700			4,7007 %
	BA	1.528,7860			22,4106 %
	RN	1.314,4040			19,2680 %



CENTRAIS DE ABASTECIMENTO DE GOIAS

Pagina.: 18

Emitido: 22/01/2024

Hora....: 08:31:24

QUADRO 12 - Analítico por Sub.Grupo e Produto

TODOS PRODUTOS....

Periodo : 01/01/2023 Ate 31/12/2023

* MR - Micro regioao

Cod.Prod. Nome Produto	UF	QUANTIDADE	VALOR	PRECO	% PART
		TONELADA	EM R\$	MEDIO(R\$)	POR UF.
04-FRUTAS NACIONAIS-FN		330.335,7877	1.355.125.386,14	4.102,2664	100,0000 %
352 MELAO AMARELO COMUM		6.821,6960	30.363.930,58	4.451,0823	100,0000 %
	SC	70,5600			1,0343 %
	PE	2.493,3440			36,5502 %
347 MELAO DELICIA		4.583,9360	15.093.823,77	3.292,7649	100,0000 %
	BA	1.453,4800			31,7081 %
	RN	958,8040			20,9166 %
	SC	88,2000			1,9241 %
	PE	2.083,4520			45,4512 %
165 MELAO GALIA		5.359,8860	34.448.977,44	6.427,1847	100,0000 %
	GO	115,1920			2,1492 %
	SP	45,8080			0,8546 %
	BA	1.806,8540			33,7107 %
	RN	1.117,6900			20,8529 %
	SC	72,8000			1,3582 %
	PE	2.201,5420			41,0744 %
350 MELAO MELICIA		4.413,8920	13.008.121,82	2.947,0866	100,0000 %
	GO	5,7960			0,1313 %
	BA	1.402,3240			31,7707 %
	RN	867,5100			19,6541 %
	PE	2.138,2620			48,4439 %
265 MELAO ORANGE		1.295,4950	19.030.922,93	14.690,0783	100,0000 %
	SP	0,3150			0,0243 %
	BA	382,3300			29,5123 %
	RN	340,3850			26,2745 %
	PE	572,4650			44,1889 %
349 MELAO PELE DE SAPO		3.552,0380	21.387.162,46	6.021,0962	100,0000 %
	GO	58,1000			1,6357 %
	BA	1.121,2180			31,5655 %
	RN	906,5140			25,5210 %
	PE	1.466,2060			41,2779 %
348 MELAO PRINCE		2.718,8000	8.781.999,57	3.230,1014	100,0000 %
	GO	0,2800			0,0103 %
	BA	887,8940			32,6576 %
	RN	640,9480			23,5747 %
	PE	1.189,6780			43,7575 %
351 MELAO REI		2.445,6880	16.582.866,74	6.780,4506	100,0000 %
	GO	175,5740			7,1789 %
	SP	48,3280			1,9760 %
	BA	651,5600			26,6412 %
	RN	632,2120			25,8501 %
	PE	938,0140			38,3538 %
361 MIRTILO NACIONAL		6,4040	787.230,00	122.927,8576	100,0000 %
	SP	6,4000			99,9375 %
	TO	0,0040			0,0625 %
166 MORANGO		339,5085	7.022.204,98	20.683,4438	100,0000 %
	GO	87,0750			25,6474 %



CENTRAIS DE ABASTECIMENTO DE GOIAS

Pagina.: 19

QUADRO 12 - Analítico por Sub.Grupo e Produto

Emitido: 22/01/2024

TODOS PRODUTOS....

Hora....: 08:31:24

Periodo : 01/01/2023 Ate 31/12/2023

* MR - Micro regioao

Cod.Prod. Nome Produto	UF	QUANTIDADE	VALOR	PRECO	% PART
		TONELADA	EM R\$	MEDIO(R\$)	POR UF.
04-FRUTAS NACIONAIS-FN		330.335,7877	1.355.125.386,14	4.102,2664	100,0000 %
166 MORANGO		339,5085	7.022.204,98	20.683,4438	100,0000 %
	MG	47,9925			14,1359 %
	SP	123,5250			36,3835 %
	DF	69,6000			20,5002 %
	SC	11,3160			3,3331 %
167 NECTARINA NACIONAL		541,9620	5.088.003,41	9.388,1184	100,0000 %
	GO	5,3460			0,9864 %
	SP	120,6000			22,2525 %
	SC	369,2160			68,1258 %
	PR	46,8000			8,6353 %
266 NESPERA NACIONAL		53,9600	2.146.066,66	39.771,4356	100,0000 %
	GO	0,3600			0,6672 %
	SP	24,0000			44,4774 %
	SC	29,6000			54,8554 %
169 PEQUI		6.816,4800	11.597.334,79	1.701,3671	100,0000 %
	GO	3.260,3200			47,8300 %
	MG	2.548,0000			37,3800 %
	BA	26,8800			0,3943 %
	TO	915,6800			13,4333 %
	MT	36,8000			0,5399 %
	SC	16,0000			0,2347 %
	PR	3,2000			0,0469 %
	PE	9,6000			0,1408 %
417 PEQUI CONGELADO - VÁCUO		1,3090	1.309,00	1.000,0000	100,0000 %
	GO	0,8090			61,8029 %
	MG	0,5000			38,1971 %
315 PEQUI EM CONSERVA		0,0915	91,50	1.000,0000	100,0000 %
	GO	0,0915			100,0000 %
359 PERA ASIATICA NACIONAL		1.598,2000	15.053.839,22	9.419,2462	100,0000 %
	GO	8,2000			0,5131 %
	SP	1.590,0000			99,4869 %
170 PERA NACIONAL		7.258,9400	27.014.962,99	3.721,6127	100,0000 %
	GO	197,1800			2,7164 %
	SP	2.062,3600			28,4113 %
	BA	3,0000			0,0413 %
	RS	412,2400			5,6791 %
	SC	4.190,1600			57,7241 %
	PR	394,0000			5,4278 %
171 PESSEGO NACIONAL		711,3000	6.226.067,05	8.753,0818	100,0000 %
	GO	20,7900			2,9228 %
	SP	389,4100			54,7462 %
	RS	71,1000			9,9958 %
	SC	230,0000			32,3352 %
368 PHYSALES NACIONAL		63,0900	1.771.393,75	28.077,2508	100,0000 %
	SP	63,0900			100,0000 %
172 PINHA		105,3990	3.170.666,08	30.082,5063	100,0000 %



CENTRAIS DE ABASTECIMENTO DE GOIAS

Pagina.: 20

Emitido: 22/01/2024

Hora....: 08:31:24

QUADRO 12 - Analítico por Sub.Grupo e Produto

TODOS PRODUTOS....

Periodo : 01/01/2023 Ate 31/12/2023

* MR - Micro regioao

Cod.Prod. Nome Produto	UF	QUANTIDADE	VALOR	PRECO	% PART
		TONELADA	EM R\$	MEDIO(R\$)	POR UF.
04-FRUTAS NACIONAIS-FN		330.335,7877	1.355.125.386,14	4.102,2664	100,0000 %
172 PINHA		105,3990	3.170.666,08	30.082,5063	100,0000 %
	GO	3,9750			3,7714 %
	SP	78,0450			74,0472 %
	BA	23,3700			22,1729 %
	TO	0,0090			0,0085 %
173 PINHAO		181,8900	1.688.300,65	9.281,9872	100,0000 %
	GO	0,0900			0,0495 %
	SP	45,0000			24,7402 %
	SC	99,0000			54,4285 %
	PR	37,8000			20,7818 %
363 PITAYA VERMELHA NACIONAL		159,4800	5.638.744,19	35.357,0617	100,0000 %
	GO	60,5320			37,9559 %
	MG	0,6480			0,4063 %
	SP	34,2000			21,4447 %
	BA	7,2000			4,5147 %
	PA	56,9000			35,6785 %
128 POLPA DE FRUTAS		3,0400	3.040,00	1.000,0000	100,0000 %
	GO	0,5400			17,7632 %
	BA	2,5000			82,2368 %
174 ROMA		103,0400	3.338.213,03	32.397,2538	100,0000 %
	GO	0,0160			0,0155 %
	SP	103,0240			99,9845 %
175 SERIGUELA		4,3740	218.700,00	50.000,0000	100,0000 %
	GO	0,1740			3,9781 %
	SP	4,2000			96,0219 %
257 TAMARINO		45,0120	187.550,00	4.166,6667	100,0000 %
	GO	45,0120			100,0000 %
177 TANGERINA MURCOT		5.414,5500	7.181.786,54	1.326,3866	100,0000 %
	GO	56,0250			1,0347 %
	SP	5.358,5250			98,9653 %
178 TANGERINA PONKAM		12.042,0080	34.891.967,32	2.897,5207	100,0000 %
	GO	11.845,5920			98,3689 %
	MG	38,5000			0,3197 %
	SP	26,9060			0,2234 %
	BA	113,5200			0,9427 %
	MT	8,9100			0,0740 %
	MS	8,5800			0,0713 %
371 TANGERINA VERONA		1.300,5500	9.051.388,46	6.959,6620	100,0000 %
	GO	2,1500			0,1653 %
	SP	1.298,4000			99,8347 %
318 UVA BENITAKA		716,9360	9.591.310,73	13.378,1966	100,0000 %
	GO	250,6960			34,9677 %
	SP	361,7280			50,4547 %
	BA	51,2800			7,1527 %
	SC	26,4000			3,6823 %
	PE	26,8320			3,7426 %



CENTRAIS DE ABASTECIMENTO DE GOIAS

Pagina.: 21

Emitido: 22/01/2024

Hora....: 08:31:24

QUADRO 12 - Analítico por Sub.Grupo e Produto

TODOS PRODUTOS....

Periodo : 01/01/2023 Ate 31/12/2023

* MR - Micro regioao

Cod.Prod. Nome Produto	UF	QUANTIDADE	VALOR	PRECO	% PART
		TONELADA	EM R\$	MEDIO(R\$)	POR UF.
04-FRUTAS NACIONAIS-FN		330.335,7877	1.355.125.386,14	4.102,2664	100,0000 %
367 UVA CRINSON NACIONAL		677,4880	12.546.123,71	18.518,5918	100,0000 %
	GO	23,7520			3,5059 %
	SP	593,3040			87,5741 %
	SC	6,8320			1,0084 %
	PE	53,6000			7,9116 %
320 UVA ISABEL		1.061,6000	1.061.600,00	1.000,0000	100,0000 %
	GO	3,2800			0,3090 %
	SP	688,5200			64,8568 %
	BA	231,4000			21,7973 %
	PE	138,4000			13,0369 %
179 UVA ITALIA		1.664,3200	22.351.559,56	13.429,8450	100,0000 %
	GO	21,1280			1,2695 %
	SP	1.220,7760			73,3498 %
	BA	233,9200			14,0550 %
	RS	15,4480			0,9282 %
	TO	0,4000			0,0240 %
	SC	18,8880			1,1349 %
	PE	153,7600			9,2386 %
180 UVA KIOHO		1,6775	1.677,50	1.000,0000	100,0000 %
	GO	1,6775			100,0000 %
380 UVA NACIONAL RED GLOBE		977,5200	977.520,00	1.000,0000	100,0000 %
	GO	136,0800			13,9209 %
	MG	0,1600			0,0164 %
	SP	623,0000			63,7327 %
	BA	100,9760			10,3298 %
	PA	0,4000			0,0409 %
	PE	116,9040			11,9592 %
182 UVA NIAGARA CX 2 KG		3,3420	59.462,00	17.792,3399	100,0000 %
	GO	2,9420			88,0311 %
	MG	0,4000			11,9689 %
181 UVA NIAGARA CX 5,500 KG		1.601,7485	18.090.409,15	11.294,1633	100,0000 %
	GO	103,2460			6,4458 %
	MG	0,2750			0,0172 %
	SP	996,0775			62,1869 %
	BA	290,8950			18,1611 %
	RS	5,5000			0,3434 %
	CE	0,6050			0,0378 %
	PE	205,1500			12,8079 %
184 UVA PASSAS		60,2200	60.220,00	1.000,0000	100,0000 %
	GO	21,0400			34,9386 %
	SP	37,6800			62,5706 %
	PR	1,5000			2,4909 %
183 UVA RUBI		1.319,3760	1.319.376,00	1.000,0000	100,0000 %
	GO	13,9840			1,0599 %
	SP	912,8880			69,1909 %
	BA	220,0000			16,6745 %
	SC	20,5040			1,5541 %



CENTRAIS DE ABASTECIMENTO DE GOIAS

Pagina.: 22

Emitido: 22/01/2024

Hora.....: 08:31:24

QUADRO 12 - Analítico por Sub.Grupo e Produto

TODOS PRODUTOS....

Período : 01/01/2023 Ate 31/12/2023

* MR - Micro regioao

Cod.Prod. Nome Produto	UF	QUANTIDADE	VALOR	PRECO	% PART
		TONELADA	EM R\$	MEDIO(R\$)	POR UF.
04-FRUTAS NACIONAIS-FN		330.335,7877	1.355.125.386,14	4.102,2664	100,0000 %
183 UVA RUBI		1.319,3760	1.319.376,00	1.000,0000	100,0000 %
	PE	152,0000			11,5206 %
411 UVA VITÓRIA		1.673,9680	2.839.440,00	1.696,2331	100,0000 %
	GO	194,8160			11,6380 %
	SP	1.073,4000			64,1231 %
	BA	174,0800			10,3992 %
	RS	23,6080			1,4103 %
	RN	0,8800			0,0526 %
	SC	23,8400			1,4242 %
	PE	183,3440			10,9527 %
05-FRUTAS IMPORTADAS-FI		19.117,2980	150.878.248,14	7.892,2371	100,0000 %
185 AMEIXA AMERICANA		109,4900	2.408.780,00	22.000,0000	100,0000 %
	GO	8,4900			7,7541 %
	SP	101,0000			92,2459 %
186 AMEIXA ARGENTINA		1.093,0500	20.761.387,50	18.993,9962	100,0000 %
	SP	1.093,0500			100,0000 %
187 AMEIXA CHILENA		490,2800	490.280,00	1.000,0000	100,0000 %
	GO	0,8000			0,1632 %
	SP	476,9700			97,2852 %
	SC	12,5100			2,5516 %
305 AMEIXA ESPANHOLA		0,5000	8.000,00	16.000,0000	100,0000 %
	GO	0,5000			100,0000 %
354 CAQUI ESPANHOL		169,7625	3.604.145,83	21.230,5181	100,0000 %
	GO	0,1125			0,0663 %
	SP	169,6500			99,9337 %
188 CASTANHA PORTUGUESA		9,9000	9.900,00	1.000,0000	100,0000 %
	SP	9,9000			100,0000 %
355 CEREJA CHILENA		60,0000	60.000,00	1.000,0000	100,0000 %
	SP	60,0000			100,0000 %
189 CEREJA IMPORTADA		15,0000	15.000,00	1.000,0000	100,0000 %
	SP	15,0000			100,0000 %
190 DAMASCO		28,9000	5.465.900,00	189.131,4879	100,0000 %
	SP	28,9000			100,0000 %
271 FIGO TURCO (TURQUIA)		11,2000	11.200,00	1.000,0000	100,0000 %
	SP	11,2000			100,0000 %
356 FRAMBOESA IMPORTADA		18,6600	4.621.020,83	247.643,1314	100,0000 %
	SP	18,6600			100,0000 %
373 GRANADILHO		43,7265	5.388.890,00	123.240,8265	100,0000 %
	SP	43,7265			100,0000 %
191 KIWI CHILENO		1.148,0000	26.079.733,34	22.717,5378	100,0000 %
	GO	3,0000			0,2613 %
	SP	1.145,0000			99,7387 %
192 KIWI NOVA ZELANDIA		500,0000	10.251.528,41	20.503,0568	100,0000 %



CENTRAIS DE ABASTECIMENTO DE GOIAS

Pagina.: 23

Emitido: 22/01/2024

Hora....: 08:31:24

QUADRO 12 - Analítico por Sub.Grupo e Produto

TODOS PRODUTOS....

Periodo : 01/01/2023 Ate 31/12/2023

* MR - Micro regioao

Cod.Prod. Nome Produto	UF	QUANTIDADE	VALOR	PRECO	% PART
		TONELADA	EM R\$	MEDIO(R\$)	POR UF.
05-FRUTAS IMPORTADAS-FI		19.117,2980	150.878.248,14	7.892,2371	100,0000 %
192 KIWI NOVA ZELANDIA		500,0000	10.251.528,41	20.503,0568	100,0000 %
	SP	500,0000			100,0000 %
193 MACA AMERICANA		340,9600	2.727.680,00	8.000,0000	100,0000 %
	GO	150,9600			44,2750 %
	SP	190,0000			55,7250 %
194 MACA ARGENTINA		2.503,8400	17.406.880,00	6.952,0736	100,0000 %
	GO	7,8200			0,3123 %
	SP	2.496,0000			99,6869 %
	TO	0,0200			0,0008 %
195 MACA CHILENA		862,5240	2.508.924,00	2.908,8165	100,0000 %
	GO	16,1640			1,8740 %
	SP	846,3600			98,1260 %
301 MARMELO IMPORTADO		214,2000	214.200,00	1.000,0000	100,0000 %
	SP	214,2000			100,0000 %
362 MIRTILO IMPORTADO USA		10,8000	10.800,00	1.000,0000	100,0000 %
	SP	10,8000			100,0000 %
196 NECTARINA CHILENA		49,0000	1.470.000,00	30.000,0000	100,0000 %
	SP	49,0000			100,0000 %
198 NOZ CHILENA (SEM CASCA)		0,1190	119,00	1.000,0000	100,0000 %
	GO	0,1190			100,0000 %
199 PERA AMERICANA		239,9800	2.391.266,67	9.964,4415	100,0000 %
	GO	61,5800			25,6605 %
	SP	178,4000			74,3395 %
200 PERA ARGENTINA		2.272,4800	17.027.775,15	7.493,0363	100,0000 %
	GO	2,6400			0,1162 %
	SP	2.250,0000			99,0108 %
	RS	19,8400			0,8731 %
358 PERA ASIATICA IMPORTADA		446,2720	8.892.212,00	19.925,5432	100,0000 %
	GO	0,3920			0,0878 %
	SP	445,8800			99,9122 %
201 PERA CHILENA		662,0000	662.000,00	1.000,0000	100,0000 %
	SP	662,0000			100,0000 %
400 PERA D'ANJOU		1.911,9600	1.911.960,00	1.000,0000	100,0000 %
	GO	18,1000			0,9467 %
	MG	1,0000			0,0523 %
	SP	1.862,8200			97,4299 %
	SC	28,6400			1,4979 %
	PR	1,4000			0,0732 %
202 PERA PORTUGUESA		1.208,1900	4.281.935,00	3.544,0907	100,0000 %
	GO	26,0800			2,1586 %
	SP	1.153,7600			95,4949 %
	SC	26,5300			2,1958 %
	PE	1,8200			0,1506 %
401 PERA WILLIAM		2.525,7000	2.525.700,00	1.000,0000	100,0000 %



CENTRAIS DE ABASTECIMENTO DE GOIAS

Pagina.: 24

Emitido: 22/01/2024

Hora....: 08:31:24

QUADRO 12 - Analítico por Sub.Grupo e Produto

TODOS PRODUTOS....

Período : 01/01/2023 Ate 31/12/2023

* MR - Micro regioao

Cod.Prod. Nome Produto	UF	QUANTIDADE	VALOR	PRECO	% PART
		TONELADA	EM R\$	MEDIO(R\$)	POR UF.
05-FRUTAS IMPORTADAS-FI		19.117,2980	150.878.248,14	7.892,2371	100,0000 %
401 PERA WILLIAM		2.525,7000	2.525.700,00	1.000,0000	100,0000 %
	GO	52,2800			2,0699 %
	SP	2.382,6200			94,3350 %
	RS	3,0800			0,1219 %
	SC	78,7600			3,1183 %
	PE	8,9600			0,3548 %
203 PESSEGO ARGENTINO		258,6240	4.203.023,75	16.251,4838	100,0000 %
	GO	1,3920			0,5382 %
	SP	257,2320			99,4618 %
204 PESSEGO CHILENO		8,0000	64.000,00	8.000,0000	100,0000 %
	SP	8,0000			100,0000 %
205 PESSEGO PORTUGUES		20,1040	20.104,00	1.000,0000	100,0000 %
	SP	20,1040			100,0000 %
369 PHYSALES IMPORTADO - COLOMBIA		25,4400	2.853.266,66	112.156,7085	100,0000 %
	SP	25,4400			100,0000 %
375 PISTACHE		10,1550	10.155,00	1.000,0000	100,0000 %
	SP	10,1550			100,0000 %
364 PITAYA IMPORTADA COLOMBIA		11,7840	11.784,00	1.000,0000	100,0000 %
	GO	4,1840			35,5058 %
	SP	7,6000			64,4942 %
360 ROMA IMPORTADA AMERICANA		127,6000	127.600,00	1.000,0000	100,0000 %
	SP	127,6000			100,0000 %
206 TAMARA		144,8000	144.800,00	1.000,0000	100,0000 %
	GO	0,2400			0,1657 %
	SP	144,5600			99,8343 %
207 UVA AMERICANA		67,5990	67.599,00	1.000,0000	100,0000 %
	GO	54,0990			80,0293 %
	SP	13,5000			19,9707 %
208 UVA ARGENTINA		323,7300	323.730,00	1.000,0000	100,0000 %
	GO	11,3300			3,4998 %
	SP	312,4000			96,5002 %
209 UVA CHILENA		84,1800	84.180,00	1.000,0000	100,0000 %
	GO	3,7800			4,4904 %
	SP	80,4000			95,5096 %
402 UVA MOSCATEL- IMP		148,7200	148.720,00	1.000,0000	100,0000 %
	GO	11,7200			7,8806 %
	SP	137,0000			92,1194 %
211 UVA PASSA CHILENA		0,1800	180,00	1.000,0000	100,0000 %
	GO	0,1800			100,0000 %
210 UVA PASSAS ARGENTINA		114,1600	114.160,00	1.000,0000	100,0000 %
	GO	4,1600			3,6440 %
	SP	110,0000			96,3560 %
280 UVA RED GLOB-ARGENTINA		414,2000	1.086.200,00	2.622,4046	100,0000 %
	GO	4,1360			0,9986 %



CENTRAIS DE ABASTECIMENTO DE GOIAS

Pagina.: 25

Emitido: 22/01/2024

Hora....: 08:31:24

QUADRO 12 - Analítico por Sub.Grupo e Produto

TODOS PRODUTOS....

Periodo : 01/01/2023 Ate 31/12/2023

* MR - Micro regioao

Cod.Prod. Nome Produto	UF	QUANTIDADE	VALOR	PRECO	% PART
		TONELADA	EM R\$	MEDIO(R\$)	POR UF.
05-FRUTAS IMPORTADAS-FI		19.117,2980	150.878.248,14	7.892,2371	100,0000 %
280 UVA RED GLOB-ARGENTINA		414,2000	1.086.200,00	2.622,4046	100,0000 %
	SP	386,1680			93,2323 %
	BA	0,8800			0,2125 %
	RJ	5,1200			1,2361 %
	RS	7,0160			1,6939 %
	SC	10,8800			2,6268 %
403 UVA RIBIER		147,0000	147.000,00	1.000,0000	100,0000 %
	SP	147,0000			100,0000 %
279 UVA THOMPSON-CHILENA		264,5280	264.528,00	1.000,0000	100,0000 %
	GO	86,9200			32,8585 %
	SP	153,9200			58,1867 %
	BA	2,6400			0,9980 %
	RN	1,7600			0,6653 %
	SC	18,4080			6,9588 %
	PR	0,8800			0,3327 %
06-AVES E OVOS-AO		6.288,7170	52.056.659,97	8.277,7870	100,0000 %
213 FRANGO ABATIDO		81,3640	81.364,00	1.000,0000	100,0000 %
	GO	81,3640			100,0000 %
214 FRANGO CAIPIRA		12,3400	12.340,00	1.000,0000	100,0000 %
	GO	12,3400			100,0000 %
216 OVO BRANCO EXTRA		1.860,3500	13.667.921,49	7.346,9624	100,0000 %
	GO	1.772,1000			95,2563 %
	SP	43,2500			2,3248 %
	RN	45,0000			2,4189 %
217 OVO BRANCO GRANDE		1.119,2030	8.394.056,30	7.500,0302	100,0000 %
	GO	1.089,6250			97,3572 %
	SP	29,5780			2,6428 %
220 OVO BRANCO INDUSTRIAL		275,3400	275.340,00	1.000,0000	100,0000 %
	GO	275,3400			100,0000 %
215 OVO BRANCO JUMBO		207,7650	1.595.596,95	7.679,8159	100,0000 %
	GO	199,6650			96,1014 %
	SP	8,1000			3,8986 %
218 OVO BRANCO MEDIO		1.080,0400	10.295.485,15	9.532,5036	100,0000 %
	GO	1.064,6400			98,5741 %
	SP	15,4000			1,4259 %
219 OVO BRANCO PEQUENO		164,8000	1.395.463,49	8.467,6182	100,0000 %
	GO	164,6000			99,8786 %
	SP	0,2000			0,1214 %
221 OVO CAIPIRA		0,5120	512,00	1.000,0000	100,0000 %
	GO	0,5120			100,0000 %
353 OVO CAIPIRA CAIXA		29,4480	449.460,00	15.262,8362	100,0000 %
	GO	29,4480			100,0000 %
307 OVO CASCA FINA		2,7600	2.760,00	1.000,0000	100,0000 %
	GO	2,7600			100,0000 %



CENTRAIS DE ABASTECIMENTO DE GOIAS

Pagina.: 26

Emitido: 22/01/2024

Hora....: 08:31:24

QUADRO 12 - Analítico por Sub.Grupo e Produto

TODOS PRODUTOS....

Periodo : 01/01/2023 Ate 31/12/2023

* MR - Micro regioao

Cod.Prod. Nome Produto	UF	QUANTIDADE	VALOR	PRECO	% PART
		TONELADA	EM R\$	MEDIO(R\$)	POR UF.
06-AVES E OVOS-AO		6.288,7170	52.056.659,97	8.277,7870	100,0000 %
222 OVO CODORNA		581,1200	8.416.948,36	14.484,0108	100,0000 %
	GO	525,1200			90,3634 %
	SP	56,0000			9,6366 %
224 OVO VERMELHO EXTRA		286,4750	2.447.384,79	8.543,1007	100,0000 %
	GO	267,3500			93,3240 %
	SP	19,1250			6,6760 %
225 OVO VERMELHO GRANDE		238,6250	2.215.255,93	9.283,4193	100,0000 %
	GO	215,5100			90,3133 %
	SP	23,1150			9,6867 %
223 OVO VERMELHO JUMBO		149,1750	1.264.826,05	8.478,8071	100,0000 %
	GO	147,4200			98,8235 %
	SP	1,7550			1,1765 %
226 OVO VERMELHO MEDIO		180,0000	1.419.401,94	7.885,5664	100,0000 %
	GO	180,0000			100,0000 %
227 OVO VERMELHO PEQUENO		19,4000	122.543,53	6.316,6768	100,0000 %
	GO	19,4000			100,0000 %
07-DIVERSOS		14.333,5418	81.863.187,98	5.711,3021	100,0000 %
229 ACAFRAO		26,2680	266.815,34	10.157,4286	100,0000 %
	GO	26,2680			100,0000 %
228 ACUCAR		966,9000	1.611.500,00	1.666,6667	100,0000 %
	GO	966,9000			100,0000 %
339 AMENDOIM (COM CASCA)		37,5000	37.500,00	1.000,0000	100,0000 %
	GO	37,5000			100,0000 %
231 AMENDOIM (SEM CASCA)		12,6000	1.045.800,00	83.000,0000	100,0000 %
	GO	2,1000			16,6667 %
	SP	10,5000			83,3333 %
232 AZEITONA VERDE		5,4650	163.950,00	30.000,0000	100,0000 %
	GO	5,4650			100,0000 %
299 CAFE		441,6000	441.600,00	1.000,0000	100,0000 %
	GO	441,6000			100,0000 %
319 CAFE EM GRAO		3,6000	3.600,00	1.000,0000	100,0000 %
	GO	1,8000			50,0000 %
	MG	1,8000			50,0000 %
235 CAIXA M (CAIXA DE LARANJA)		3,8000	3.800,00	1.000,0000	100,0000 %
	BA	3,8000			100,0000 %
312 CAIXA PLASTICA		107,8700	107.870,00	1.000,0000	100,0000 %
	GO	105,3500			97,6639 %
	ES	2,5200			2,3361 %
340 CAIXA TORITO (P/BANANA)		26,0800	26.080,00	1.000,0000	100,0000 %
	BA	10,6000			40,6442 %
	ES	15,4800			59,3558 %
233 CANA DE ACUCAR		0,2500	250,00	1.000,0000	100,0000 %
	GO	0,2500			100,0000 %



CENTRAIS DE ABASTECIMENTO DE GOIAS

Pagina.: 27

Emitido: 22/01/2024

Hora....: 08:31:24

QUADRO 12 - Analítico por Sub.Grupo e Produto

TODOS PRODUTOS....

Periodo : 01/01/2023 Ate 31/12/2023

* MR - Micro regioao

Cod.Prod. Nome Produto	UF	QUANTIDADE	VALOR	PRECO	% PART
		TONELADA	EM R\$	MEDIO(R\$)	POR UF.
07-DIVERSOS		14.333,5418	81.863.187,98	5.711,3021	100,0000 %
285 CANELA		4,6020	4.602,00	1.000,0000	100,0000 %
	GO	4,6020			100,0000 %
276 CARNE SUINA		0,6000	10.217,65	17.029,4118	100,0000 %
	GO	0,6000			100,0000 %
298 COENTRO EM PO		3,5800	54.233,33	15.148,9759	100,0000 %
	GO	3,5800			100,0000 %
281 COLORAL (CORANTE)		14,5360	290.720,00	20.000,0000	100,0000 %
	GO	14,5360			100,0000 %
238 COPO PLASTICO		20,0000	20.000,00	1.000,0000	100,0000 %
	GO	20,0000			100,0000 %
289 CRAVO DA INDIA		4,4100	4.410,00	1.000,0000	100,0000 %
	GO	4,4100			100,0000 %
287 CUMIM		2,5590	2.559,00	1.000,0000	100,0000 %
	GO	2,5590			100,0000 %
239 DOCE		68,7200	68.720,00	1.000,0000	100,0000 %
	GO	68,2200			99,2724 %
	PE	0,5000			0,7276 %
408 EMBALAGEM DE PAPEL		0,6000	600,00	1.000,0000	100,0000 %
	GO	0,6000			100,0000 %
	GO	2,8000			100,0000 %
	GO	84,5340			91,7611 %
	MG	0,4500			0,4885 %
	SP	6,7400			7,3162 %
	RS	0,4000			0,4342 %
241 EMBALAGEM DE PLASTICO		157,8460	3.156.920,00	20.000,0000	100,0000 %
	GO	117,2600			74,2876 %
	MG	1,4350			0,9091 %
	SP	35,1700			22,2812 %
	DF	0,2500			0,1584 %
	BA	0,8000			0,5068 %
	SC	0,7060			0,4473 %
	PR	2,2250			1,4096 %
242 FARINHA DE MANDIOCA		3.667,8200	25.674.740,00	7.000,0000	100,0000 %
	GO	3.563,8200			97,1645 %
	PE	104,0000			2,8355 %
259 FARINHA DE MILHO		1.223,2000	12.232.000,00	10.000,0000	100,0000 %
	GO	1.160,2000			94,8496 %
	PE	63,0000			5,1504 %
300 FARINHA DE TRIGO		205,7700	205.770,00	1.000,0000	100,0000 %
	GO	205,7700			100,0000 %
262 GELEIA		50,4700	262.826,25	5.207,5738	100,0000 %
	GO	50,1700			99,4056 %
	PE	0,3000			0,5944 %
244 GUARIROBA		2.316,6100	3.614.293,13	1.560,1647	100,0000 %



CENTRAIS DE ABASTECIMENTO DE GOIAS

Pagina.: 28

Emitido: 22/01/2024

Hora....: 08:31:24

QUADRO 12 - Analítico por Sub.Grupo e Produto

TODOS PRODUTOS....

Periodo : 01/01/2023 Ate 31/12/2023

* MR - Micro regioao

Cod.Prod. Nome Produto	UF	QUANTIDADE	VALOR	PRECO	% PART
		TONELADA	EM R\$	MEDIO(R\$)	POR UF.
07-DIVERSOS		14.333,5418	81.863.187,98	5.711,3021	100,0000 %
244 GUARIROBA		2.316,6100	3.614.293,13	1.560,1647	100,0000 %
	GO	2.289,6100			98,8345 %
	DF	4,0000			0,1727 %
	BA	8,0000			0,3453 %
	PE	15,0000			0,6475 %
424 LEITE		45,0100	45.010,00	1.000,0000	100,0000 %
	GO	45,0100			100,0000 %
302 LINGUICA		1,1200	17.920,00	16.000,0000	100,0000 %
	GO	1,1200			100,0000 %
27 LOURO		2,2000	66.000,00	30.000,0000	100,0000 %
	GO	2,2000			100,0000 %
263 MANTEIGA DE LEITE		1,6400	1.640,00	1.000,0000	100,0000 %
	GO	1,6400			100,0000 %
418 MEL DE ABELHA		0,7000	700,00	1.000,0000	100,0000 %
	GO	0,7000			100,0000 %
427 MELADO		13,8848	13.884,80	1.000,0000	100,0000 %
	GO	13,8848			100,0000 %
297 NOZ MOSCADA		3,9200	3.920,00	1.000,0000	100,0000 %
	GO	3,9200			100,0000 %
245 OLEO DE SOJA		1.052,4000	8.945.400,00	8.500,0000	100,0000 %
	GO	1.052,4000			100,0000 %
283 OREGANO		6,7600	6.760,00	1.000,0000	100,0000 %
	GO	6,7600			100,0000 %
246 PIMENTA DO REINO		24,0980	834.193,67	34.616,7182	100,0000 %
	GO	0,1980			0,8216 %
	PA	23,9000			99,1784 %
247 POLVILHO		1.761,9240	17.619.240,00	10.000,0000	100,0000 %
	GO	1.687,1640			95,7569 %
	PE	74,7600			4,2431 %
248 QUEIJO		42,5110	443.563,61	10.434,0903	100,0000 %
	GO	42,5110			100,0000 %
428 RAÇÃO		4,2100	4.210,00	1.000,0000	100,0000 %
	GO	4,2100			100,0000 %
249 RAPADURA		430,8336	1.452.063,80	3.370,3588	100,0000 %
	GO	405,7136			94,1694 %
	BA	16,8000			3,8994 %
	PE	8,3200			1,9311 %
303 REQUEIJAO		3,8544	3.854,40	1.000,0000	100,0000 %
	GO	3,5544			92,2167 %
	PE	0,3000			7,7833 %
423 SABÃO EM PÓ		32,9000	32.900,00	1.000,0000	100,0000 %
	GO	32,9000			100,0000 %
311 SAL		1.418,9700	1.655.465,00	1.166,6667	100,0000 %



CENTRAIS DE ABASTECIMENTO DE GOIAS

Pagina.: 29

QUADRO 12 - Analítico por Sub.Grupo e Produto

Emitido: 22/01/2024

TODOS PRODUTOS....

Hora....: 08:31:24

Periodo : 01/01/2023 Ate 31/12/2023

* MR - Micro regioao

Cod.Prod. Nome Produto	UF	QUANTIDADE	VALOR	PRECO	% PART
		TONELADA	EM R\$	MEDIO(R\$)	POR UF.
07-DIVERSOS		14.333,5418	81.863.187,98	5.711,3021	100,0000 %
311 SAL		1.418,9700	1.655.465,00	1.166,6667	100,0000 %
	GO	1.418,9700			100,0000 %
412 TEMPERO CASEIRO COMPLETO		18,4260	18.426,00	1.000,0000	100,0000 %
	GO	18,4260			100,0000 %
08-CEREAIS		4.116,9100	17.207.194,27	4.179,6382	100,0000 %
250 ARROZ		2.078,1900	9.149.178,20	4.402,4744	100,0000 %
	GO	2.078,1900			100,0000 %
251 FEIJAO		1.223,2200	7.339.320,00	6.000,0000	100,0000 %
	GO	1.222,3200			99,9264 %
	PB	0,9000			0,0736 %
316 FEIJAO PRETO		400,5000	400.500,00	1.000,0000	100,0000 %
	GO	400,5000			100,0000 %
252 MILHO DE PIPOCA		415,0000	318.196,07	766,7375	100,0000 %
	GO	415,0000			100,0000 %

TOTAL GERAL

CODIGO	NOME DO ESTADO	QUANTIDADE	% PARTIC.	TOTAL	PRECO MEDIO
001	GO	566.218,0624	59,63071 %	1.839.631.231,65	3.248,98
	Sub.Total...>>>>	566.218,0624	59,63071 %	1.839.631.231,65	3.248,98
019	AL	182,0000	0,01917 %	649.638,90	3.569,44
005	BA	77.788,8860	8,19226 %	319.549.436,63	4.107,91
009	CE	22,9350	0,00242 %	269.660,92	11.757,62
004	DF	428,6080	0,04514 %	2.629.091,37	6.134,02
020	ES	3.442,8450	0,36258 %	19.648.504,84	5.707,05
021	MA	274,0400	0,02886 %	1.042.473,66	3.804,09
002	MG	103.737,7805	10,92504 %	324.366.281,36	3.126,79
016	MS	161,5090	0,01701 %	428.443,45	2.652,75
015	MT	82,1000	0,00865 %	216.904,28	2.641,95
012	PA	1.343,0400	0,14144 %	8.467.665,06	6.304,85
025	PB	28,7300	0,00303 %	89.145,81	3.102,88
026	PE	18.235,1270	1,92041 %	87.346.181,62	4.790,00
023	PR	17.859,9570	1,88090 %	66.819.227,69	3.741,29
006	RJ	244,2650	0,02572 %	854.425,57	3.497,95
011	RN	9.300,0030	0,97942 %	46.959.201,18	5.049,37
007	RS	6.801,0320	0,71624 %	39.271.213,85	5.774,30
022	SC	28.726,9610	3,02535 %	138.399.901,23	4.817,77
027	SE	19,1530	0,00202 %	62.147,55	3.244,79
003	SP	104.866,5060	11,04391 %	565.471.116,26	5.392,29
008	TO	9.777,5150	1,02971 %	37.571.519,67	3.842,65
	Sub.Total...>>>>	383.322,9925	40,36929 %	1.660.112.180,90	4.330,84
	Total Geral>>>>	949.541,0549	100,00000 %	3.499.743.412,55	3.685,72



CENTRAIS DE ABASTECIMENTO DE GOIAS

Pagina.: 1

QUADRO 12 - Sintetico por Sub.Grupo e Produto (GO e Demais UF. Num Total)

Emitido: 14/02/2024

TODOS PRODUTOS....

Hora....: 14:49:53

Periodo : 01/01/2023 Ate 31/12/2023

* MR - Micro regiao

Sub-Grupo	UF	QUANTIDADE	VALOR	PRECO	% PART
Produto		TONELADA	EM R\$	MEDIO(T R\$)	POR UF.
011		58.970,3182	105.600.376,56	1.790,7378	
10		780,1650	2.479.317,24	3.177,9396	
	GO	740,0400			94,8569 %
	OUTROS ESTADOS	40,1250			5,1431 %
8		20,2960	58.435,00	2.879,1388	
	GO	17,2960			85,2188 %
	OUTROS ESTADOS	3,0000			14,7812 %
11		4,0974	34.167,35	8.338,7874	
	GO	4,0974			100,0000 %
14		2,2650	26.645,59	11.764,0567	
	OUTROS ESTADOS	2,2650			100,0000 %
12		213,0675	742.079,10	3.482,8357	
	GO	213,0675			100,0000 %
414		7,9290	28.766,11	3.627,9621	
	GO	7,1460			90,1249 %
	OUTROS ESTADOS	0,7830			9,8751 %
415		8,8125	34.872,83	3.957,2010	
	GO	8,8125			100,0000 %
416		9,5595	34.992,78	3.660,5239	
	GO	9,5595			100,0000 %
13		1,6260	11.747,49	7.224,7798	
	GO	1,6200			99,6310 %
	OUTROS ESTADOS	0,0060			0,3690 %
15		725,3630	2.969.793,12	4.094,2164	
	GO	511,1126			70,4630 %
	OUTROS ESTADOS	214,2504			29,5370 %
16		51,1290	413.058,29	8.078,7478	
	GO	49,9290			97,6530 %
	OUTROS ESTADOS	1,2000			2,3470 %
22		2,5504	14.811,04	5.807,3386	
	GO	2,5504			100,0000 %
17		76,2704	867.489,00	11.373,8619	
	GO	76,1104			99,7902 %
	OUTROS ESTADOS	0,1600			0,2098 %
18		0,1550	2.325,00	15.000,0000	
	GO	0,1550			100,0000 %
20		83,3750	23.430,27	281,0227	
	GO	83,3750			100,0000 %
7		0,1200	1.788,89	14.907,4067	
	GO	0,1200			100,0000 %
19		123,3650	1.325.199,56	10.742,1032	
	GO	114,3450			92,6884 %



CENTRAIS DE ABASTECIMENTO DE GOIAS

Pagina.: 2

QUADRO 12 - Sintetico por Sub.Grupo e Produto (GO e Demais UF. Num Total)

Emitido: 14/02/2024

TODOS PRODUTOS....

Hora..... 14:49:53

Periodo : 01/01/2023 Ate 31/12/2023

* MR - Micro regiao

Sub-Grupo	UF	QUANTIDADE	VALOR	PRECO	% PART
Produto		TONELADA	EM R\$	MEDIO(T R\$)	POR UF.
011		58.970,3182	105.600.376,56	1.790,7378	
19		123,3650	1.325.199,56	10.742,1032	
	OUTROS ESTADOS	9,0200			7,3116 %
21		6.525,4280	13.653.667,05	2.092,3788	
	GO	6.277,5180			96,2009 %
	OUTROS ESTADOS	247,9100			3,7991 %
24		0,0110	100,00	9.090,9091	
	GO	0,0110			100,0000 %
23		2,7833	15.033,96	5.401,4877	
	GO	2,7833			100,0000 %
26		0,0700	70,00	1.000,0000	
	GO	0,0700			100,0000 %
25		26,4720	196.770,00	7.433,1369	
	GO	26,4720			100,0000 %
29		22,2532	389.718,00	17.512,8971	
	GO	22,2532			100,0000 %
30		1,5015	11.540,90	7.686,2453	
	GO	1,5015			100,0000 %
31		43.583,4000	68.010.225,78	1.560,4617	
	GO	29.478,9500			67,6380 %
	OUTROS ESTADOS	14.104,4500			32,3620 %
32		6.466,7720	12.938.285,39	2.000,7332	
	GO	3.975,4000			61,4743 %
	OUTROS ESTADOS	2.491,3720			38,5257 %
33		12,8275	85.377,02	6.655,7800	
	GO	12,8275			100,0000 %
34		181,3260	1.099.963,64	6.066,2213	
	GO	181,3260			100,0000 %
35		37,3280	130.706,18	3.501,5587	
	GO	37,3280			100,0000 %
009		264.677,4216	897.199.364,45	3.389,7843	
38		4.095,6800	6.795.233,02	1.659,1221	
	GO	4.083,6800			99,7070 %
	OUTROS ESTADOS	12,0000			0,2930 %
419		288,2000	288.200,00	1.000,0000	
	GO	288,2000			100,0000 %
39		43.703,3600	54.157.004,84	1.239,1954	
	GO	36.618,4600			83,7887 %
	OUTROS ESTADOS	7.084,9000			16,2113 %
40		1.093,7400	1.281.240,00	1.171,4301	
	GO	1.093,7400			100,0000 %



CENTRAIS DE ABASTECIMENTO DE GOIAS

QUADRO 12 - Sintetico por Sub.Grupo e Produto (GO e Demais UF. Num Total)
TODOS PRODUTOS...
Periodo : 01/01/2023 Ate 31/12/2023
* MR - Micro regioao

Pagina.: 3
Emitido: 14/02/2024
Hora....: 14:49:53

Sub-Grupo	UF	QUANTIDADE	VALOR	PRECO	% PART
Produto		TONELADA	EM R\$	MEDIO(T R\$)	POR UF.
009		264.677,4216	897.199.364,45	3.389,7843	
42		629,3000	738.681,39	1.173,8144	
	GO	441,3000			70,1255 %
	OUTROS ESTADOS	188,0000			29,8745 %
41		11.184,7020	33.441.620,17	2.989,9429	
	GO	11.113,8820			99,3668 %
	OUTROS ESTADOS	70,8200			0,6332 %
43		1.728,0000	3.774.659,91	2.184,4097	
	GO	1.725,9000			99,8785 %
	OUTROS ESTADOS	2,1000			0,1215 %
44		4.428,0200	14.451.811,94	3.263,7188	
	GO	4.428,0200			100,0000 %
45		3.105,7000	7.308.248,89	2.353,1728	
	GO	3.103,8280			99,9397 %
	OUTROS ESTADOS	1,8720			0,0603 %
46		15.458,0140	35.214.692,35	2.278,0865	
	GO	15.413,2880			99,7107 %
	OUTROS ESTADOS	44,7260			0,2893 %
48		0,1300	680,38	5.233,6646	
	GO	0,1200			92,3077 %
	OUTROS ESTADOS	0,0100			7,6923 %
49		302,3450	1.103.996,90	3.651,4475	
	GO	302,1920			99,9494 %
	OUTROS ESTADOS	0,1530			0,0506 %
50		5.548,1370	17.496.762,52	3.153,6284	
	GO	5.540,2150			99,8572 %
	OUTROS ESTADOS	7,9220			0,1428 %
51		14,9820	90.026,87	6.009,0018	
	GO	14,9820			100,0000 %
52		375,9840	1.407.375,91	3.743,1803	
	GO	375,3360			99,8277 %
	OUTROS ESTADOS	0,6480			0,1723 %
53		24.943,1520	59.822.306,57	2.398,3459	
	GO	19.101,6720			76,5808 %
	OUTROS ESTADOS	5.841,4800			23,4192 %
254		7,5900	7.590,00	1.000,0000	
	GO	7,5900			100,0000 %
55		2.630,9800	16.178.768,59	6.149,3317	
	GO	2.630,9800			100,0000 %
54		12.320,4840	32.954.251,52	2.674,7530	
	GO	12.283,8760			99,7029 %
	OUTROS ESTADOS	36,6080			0,2971 %
255		4.998,1191	14.522.510,90	2.905,5952	



CENTRAIS DE ABASTECIMENTO DE GOIAS

Pagina.: 4

QUADRO 12 - Sintetico por Sub.Grupo e Produto (GO e Demais UF. Num Total)

Emitido: 14/02/2024

TODOS PRODUTOS....

Hora..... 14:49:53

Periodo : 01/01/2023 Ate 31/12/2023

* MR - Micro regioao

Sub-Grupo	Produto	UF	QUANTIDADE	VALOR	PRECO	% PART
			TONELADA	EM R\$	MEDIO(T R\$)	POR UF.
009	02-HORTALICAS FRUTOS-HF		264.677,4216	897.199.364,45	3.389,7843	
255	PEPINO JAPONES		4.998,1191	14.522.510,90	2.905,5952	
		GO	4.973,4350			99,5061 %
		OUTROS ESTADOS	24,6840			0,4939 %
317	PIMENTA BIQUINHO		50,0940	1.168.905,08	23.334,2332	
		GO	49,6520			99,1177 %
		OUTROS ESTADOS	0,4420			0,8823 %
56	PIMENTA BODE		232,8840	2.890.314,00	12.410,9600	
		GO	231,4030			99,3641 %
		OUTROS ESTADOS	1,4810			0,6359 %
57	PIMENTA CUMARI		41,4555	848.849,17	20.476,1533	
		GO	41,4515			99,9904 %
		OUTROS ESTADOS	0,0040			0,0096 %
47	PIMENTA DE CHEIRO		544,6570	5.929.030,60	10.885,8063	
		GO	517,5310			95,0196 %
		OUTROS ESTADOS	27,1260			4,9804 %
256	PIMENTA DEDO-DE-MOCA		68,4680	930.948,60	13.596,8423	
		GO	66,3670			96,9314 %
		OUTROS ESTADOS	2,1010			3,0686 %
58	PIMENTA GODE		0,0110	880,00	80.000,0000	
		GO	0,0110			100,0000 %
405	PIMENTA HABANERO		5,9200	5.920,00	1.000,0000	
		GO	3,1200			52,7027 %
		OUTROS ESTADOS	2,8000			47,2973 %
410	PIMENTA JALAPEÑO		2,0120	2.012,00	1.000,0000	
		GO	2,0120			100,0000 %
59	PIMENTA MALAGUETA		36,7420	770.707,84	20.976,2081	
		GO	36,7420			100,0000 %
60	PIMENTAO		5.228,4620	21.314.085,24	4.076,5497	
		GO	5.189,0320			99,2459 %
		OUTROS ESTADOS	39,4300			0,7541 %
392	PIMENTAO AMARELO - Estufa		695,7900	695.790,00	1.000,0000	
		GO	27,2300			3,9135 %
		OUTROS ESTADOS	668,5600			96,0865 %
391	PIMENTAO VERMELHO (Estufa)		644,3600	644.360,00	1.000,0000	
		GO	46,8000			7,2630 %
		OUTROS ESTADOS	597,5600			92,7370 %
61	QUIABO		7.261,9540	28.177.612,79	3.880,1696	
		GO	7.220,6820			99,4317 %
		OUTROS ESTADOS	41,2720			0,5683 %
65	TOMATE CEREJA BDJ		218,9120	762.919,26	3.485,0500	
		GO	218,9030			99,9959 %
		OUTROS ESTADOS	0,0090			0,0041 %



CENTRAIS DE ABASTECIMENTO DE GOIAS

Pagina.: 5

QUADRO 12 - Sintetico por Sub.Grupo e Produto (GO e Demais UF. Num Total)

Emitido: 14/02/2024

TODOS PRODUTOS....

Hora..... 14:49:53

Periodo : 01/01/2023 Ate 31/12/2023

* MR - Micro regioao

Sub-Grupo	UF	QUANTIDADE	VALOR	PRECO	% PART
Produto		TONELADA	EM R\$	MEDIO(T R\$)	POR UF.
009		264.677,4216	897.199.364,45	3.389,7843	
393		2.524,2580	25.347.491,98	10.041,5615	
	GO	2.473,9880			98,0085 %
	OUTROS ESTADOS	50,2700			1,9915 %
64		36.218,7100	157.073.377,28	4.336,8021	
	GO	33.369,4240			92,1331 %
	OUTROS ESTADOS	2.849,2860			7,8669 %
63		9.430,8720	71.069.936,36	7.535,8818	
	GO	8.146,5340			86,3816 %
	OUTROS ESTADOS	1.284,3380			13,6184 %
62		61.872,2280	258.148.214,62	4.172,2793	
	GO	59.306,1260			95,8526 %
	OUTROS ESTADOS	2.566,1020			4,1474 %
67		2.743,0130	20.382.346,97	7.430,6418	
	GO	2.735,5380			99,7275 %
	OUTROS ESTADOS	7,4750			0,2725 %
012		251.701,0606	839.812.995,03	3.336,5493	
69		1.396,4200	22.355.337,90	16.009,0359	
	GO	44,8200			3,2096 %
	OUTROS ESTADOS	1.351,6000			96,7904 %
70		210,9200	2.789.642,22	13.226,0678	
	GO	179,2000			84,9611 %
	OUTROS ESTADOS	31,7200			15,0389 %
72		4.207,7700	73.769.604,28	17.531,7577	
	GO	3.748,7700			89,0916 %
	OUTROS ESTADOS	459,0000			10,9084 %
73		17,2755	46.003,98	2.662,9607	
	GO	16,2855			94,2693 %
	OUTROS ESTADOS	0,9900			5,7307 %
345		22.409,3500	56.785.865,38	2.534,0255	
	GO	4.053,1000			18,0866 %
	OUTROS ESTADOS	18.356,2500			81,9134 %
74		39.094,7000	95.725.735,61	2.448,5604	
	GO	9.097,7500			23,2711 %
	OUTROS ESTADOS	29.996,9500			76,7289 %
75		18.140,1360	33.970.137,44	1.872,6506	
	GO	17.655,6960			97,3295 %
	OUTROS ESTADOS	484,4400			2,6705 %
76		47.332,8500	178.410.577,31	3.769,2760	
	GO	9.080,6000			19,1846 %
	OUTROS ESTADOS	38.252,2500			80,8154 %
77		932,1120	14.564.250,00	15.625,0000	
	GO	0,3200			0,0343 %
	OUTROS ESTADOS	931,7920			99,9657 %



CENTRAIS DE ABASTECIMENTO DE GOIAS

QUADRO 12 - Sintetico por Sub.Grupo e Produto (GO e Demais UF. Num Total)
TODOS PRODUTOS....
Periodo : 01/01/2023 Ate 31/12/2023
* MR - Micro regioao

Pagina.: 6
Emitido: 14/02/2024
Hora..... 14:49:53

Sub-Grupo	UF	QUANTIDADE	VALOR	PRECO	% PART
Produto		TONELADA	EM R\$	MEDIO(T R\$)	POR UF.
012	03-RAIZES-TUBERCULOS-BULBO-RTB	251.701,0606	839.812.995,03	3.336,5493	
338	BATATA YAKON	445,1220	4.451.220,00	10.000,0000	
	GO	11,7000			2,6285 %
	OUTROS ESTADOS	433,4220			97,3715 %
78	BETERRABA	16.117,5000	34.077.621,90	2.114,3243	
	GO	10.902,5600			67,6442 %
	OUTROS ESTADOS	5.214,9400			32,3558 %
80	CARA	14.875,2960	51.951.603,00	3.492,4752	
	GO	13.084,7460			87,9629 %
	OUTROS ESTADOS	1.790,5500			12,0371 %
81	CEBOLA ARGENTINA	1.956,5600	5.260.079,47	2.688,4325	
	GO	65,6000			3,3528 %
	OUTROS ESTADOS	1.890,9600			96,6472 %
83	CEBOLA NACIONAL	33.947,3400	122.937.921,81	3.621,4302	
	GO	8.852,0600			26,0759 %
	OUTROS ESTADOS	25.095,2800			73,9241 %
84	CENOURA	20.965,7700	57.917.766,63	2.762,4917	
	GO	18.281,5920			87,1973 %
	OUTROS ESTADOS	2.684,1780			12,8027 %
86	GENGIBRE	1.358,5650	12.284.933,52	9.042,5806	
	GO	23,9550			1,7633 %
	OUTROS ESTADOS	1.334,6100			98,2367 %
87	GOBO	0,1131	3.735,88	33,7	100,0000 %
	GO	0,1131			
89	INHAME	10.425,8400	41.851.948,02	4.014,2519	
	GO	9.187,7760			88,1250 %
	OUTROS ESTADOS	1.238,0640			11,8750 %
90	MANDIOCA	17.767,8750	30.475.796,69	1.715,2190	
	GO	17.684,6250			99,5315 %
	OUTROS ESTADOS	83,2500			0,4685 %
92	MARGARITO	38,7500	38.750,00	1.000,0000	
	GO	38,7500			100,0000 %
93	NABO	27,7500	55.562,50	2.002,2523	
	GO	26,5500			95,6757 %
	OUTROS ESTADOS	1,2000			4,3243 %
94	RABANETE	33,0460	88.901,50	2.690,2348	
	GO	31,9410			96,6562 %
	OUTROS ESTADOS	1,1050			3,3438 %
014	04-FRUTAS NACIONAIS-FN	330.335,7877	1.355.125.386,14	4.102,2664	
294	ABACATE COMUM	11.384,8600	37.668.262,30	3.308,6276	
	GO	6.169,8600			54,1936 %
	OUTROS ESTADOS	5.215,0000			45,8064 %
98	ABACATE MANTEIGA	6.321,5000	29.300.073,34	4.634,9875	



CENTRAIS DE ABASTECIMENTO DE GOIAS

Pagina.: 7

QUADRO 12 - Sintetico por Sub.Grupo e Produto (GO e Demais UF. Num Total)

Emitido: 14/02/2024

TODOS PRODUTOS...

Hora..... 14:49:53

Periodo : 01/01/2023 Ate 31/12/2023

* MR - Micro regiao

Sub-Grupo	Produto	UF	QUANTIDADE	VALOR	PRECO	% PART
			TONELADA	EM R\$	MEDIO(T R\$)	POR UF.
014	04-FRUTAS NACIONAIS-FN		330.335,7877	1.355.125.386,14	4.102,2664	
98	ABACATE MANTEIGA		6.321,5000	29.300.073,34	4.634,9875	
		GO	1.258,0000			19,9003 %
		OUTROS ESTADOS	5.063,5000			80,0997 %
99	ABACAXI HAVAI		552,2400	552.240,00	1.000,0000	
		GO	472,2000			85,5063 %
		OUTROS ESTADOS	80,0400			14,4937 %
100	ABACAXI PEROLA		21.848,1320	78.517.405,65	3.593,7812	
		GO	13.286,7140			60,8140 %
		OUTROS ESTADOS	8.561,4180			39,1860 %
394	ABIU		32,7810	32.781,00	1.000,0000	
		GO	0,0810			0,2471 %
		OUTROS ESTADOS	32,7000			99,7529 %
101	ACEROLA		0,2500	250,00	1.000,0000	
		GO	0,2500			100,0000 %
102	AMEIXA NACIONAL		1.115,9840	13.730.516,96	12.303,5070	
		GO	34,9600			3,1327 %
		OUTROS ESTADOS	1.081,0240			96,8673 %
425	AMENDOIA		1,2000	1.200,00	1.000,0000	
		OUTROS ESTADOS	1,2000			100,0000 %
154	AMORA		22,9080	2.306.857,61	100.700,9607	
		GO	0,1100			0,4802 %
		OUTROS ESTADOS	22,7980			99,5198 %
308	ATEMOIA		280,2660	3.775.909,02	13.472,5904	
		GO	55,6560			19,8583 %
		OUTROS ESTADOS	224,6100			80,1417 %
309	AVOCADO		542,5920	8.955.421,64	16.504,8907	
		GO	4,9920			0,9200 %
		OUTROS ESTADOS	537,6000			99,0800 %
104	BANANA MACA		6.367,7310	41.828.291,00	6.568,7905	
		GO	4.328,2410			67,9715 %
		OUTROS ESTADOS	2.039,4900			32,0285 %
105	BANANA MARMEL0		3.306,9900	15.260.974,42	4.614,7628	
		GO	2.579,1750			77,9916 %
		OUTROS ESTADOS	727,8150			22,0084 %
106	BANANA NANICA		7.712,5950	26.756.325,02	3.469,1728	
		GO	4.005,8850			51,9395 %
		OUTROS ESTADOS	3.706,7100			48,0605 %
306	BANANA OURO		674,8650	2.929.219,22	4.340,4521	
		GO	622,6350			92,2607 %
		OUTROS ESTADOS	52,2300			7,7393 %
107	BANANA PRATA		10.572,9450	38.244.673,93	3.617,2206	
		GO	5.097,6900			48,2145 %
		OUTROS ESTADOS	5.475,2550			51,7855 %



CENTRAIS DE ABASTECIMENTO DE GOIAS

Pagina.: 8

QUADRO 12 - Sintetico por Sub.Grupo e Produto (GO e Demais UF. Num Total)

Emitido: 14/02/2024

TODOS PRODUTOS...

Hora....: 14:49:53

Periodo : 01/01/2023 Ate 31/12/2023

* MR - Micro regioao

Sub-Grupo	Produto	UF	QUANTIDADE	VALOR	PRECO	% PART
			TONELADA	EM R\$	MEDIO(T R\$)	POR UF.
014	04-FRUTAS NACIONAIS-FN		330.335,7877	1.355.125.386,14	4.102,2664	
108	BANANA TERRA		3.574,1700	25.801.210,39	7.218,7978	
		GO	1.545,9600			43,2537 %
		OUTROS ESTADOS	2.028,2100			56,7463 %
109	CAJAMANGA		98,2300	290.241,25	2.954,7109	
		GO	98,2300			100,0000 %
110	CAJU		387,5760	2.256.901,10	5.823,1188	
		GO	2,3760			0,6130 %
		OUTROS ESTADOS	385,2000			99,3870 %
111	CAQUI CX C/12 KG		647,7000	647.700,00	1.000,0000	
		GO	10,1760			1,5711 %
		OUTROS ESTADOS	637,5240			98,4289 %
112	CAQUI CX C/9 KG		496,4850	4.816.297,21	9.700,7910	
		OUTROS ESTADOS	496,4850			100,0000 %
114	CARAMBOLA (SP)		45,7500	2.236.090,94	48.876,3048	
		OUTROS ESTADOS	45,7500			100,0000 %
422	CASTANHA		21,8630	21.863,00	1.000,0000	
		GO	1,3630			6,2343 %
		OUTROS ESTADOS	20,5000			93,7657 %
115	CASTANHA DO PARA		50,1670	946.152,50	18.860,0574	
		GO	0,8270			1,6485 %
		OUTROS ESTADOS	49,3400			98,3515 %
116	CEREJA		72,0100	82.510,00	1.145,8131	
		GO	1,7300			2,4024 %
		OUTROS ESTADOS	70,2800			97,5976 %
118	COCO SECO		1.406,9920	6.569.630,67	4.669,2736	
		GO	385,0720			27,3685 %
		OUTROS ESTADOS	1.021,9200			72,6315 %
119	COCO VERDE		1.013,4900	1.753.717,85	1.730,3751	
		GO	124,2900			12,2636 %
		OUTROS ESTADOS	889,2000			87,7364 %
120	CONDE		434,8320	434.832,00	1.000,0000	
		GO	419,2800			96,4234 %
		OUTROS ESTADOS	15,5520			3,5766 %
121	FIGO DA INDIA		15,4000	15.400,00	1.000,0000	
		OUTROS ESTADOS	15,4000			100,0000 %
122	FIGO MADURO (ROXO)		55,0290	1.962.594,61	35.664,7333	
		OUTROS ESTADOS	55,0290			100,0000 %
123	FIGO VERDE		571,8600	3.177.000,00	5.555,5556	
		GO	0,3600			0,0630 %
		OUTROS ESTADOS	571,5000			99,9370 %
124	FRANBOESA		44,4450	4.995.447,22	112.396,1575	
		OUTROS ESTADOS	44,4450			100,0000 %



CENTRAIS DE ABASTECIMENTO DE GOIAS

QUADRO 12 - Sintetico por Sub.Grupo e Produto (GO e Demais UF. Num Total)

TODOS PRODUTOS...

Periodo : 01/01/2023 Ate 31/12/2023

* MR - Micro regioao

Pagina.: 9

Emitido: 14/02/2024

Hora..... 14:49:53

Sub-Grupo	Produto	UF	QUANTIDADE	VALOR	PRECO	% PART
			TONELADA	EM R\$	MEDIO(T R\$)	POR UF.
014	04-FRUTAS NACIONAIS-FN		330.335,7877	1.355.125.386,14	4.102,2664	
97	GOIABA		1.109,2600	3.997.875,49	3.604,0924	
		GO	1.071,6000			96,6049 %
		OUTROS ESTADOS	37,6600			3,3951 %
125	GOIABA VACUO		732,0000	732.000,00	1.000,0000	
		OUTROS ESTADOS	732,0000			100,0000 %
291	GRAVIOLA		206,0000	2.240.264,71	10.875,0714	
		GO	6,0000			2,9126 %
		OUTROS ESTADOS	200,0000			97,0874 %
127	JACA		8,4910	32.465,00	3.823,4601	
		GO	8,4910			100,0000 %
396	KINO		38,0100	38.010,00	1.000,0000	
		OUTROS ESTADOS	38,0100			100,0000 %
295	KIWI NACIONAL		980,9600	14.883.438,43	15.172,3194	
		GO	32,2900			3,2917 %
		OUTROS ESTADOS	948,6700			96,7083 %
131	LARANJA KINKAM		352,1674	606.967,40	1.723,5196	
		GO	344,5858			97,8472 %
		OUTROS ESTADOS	7,5816			2,1528 %
132	LARANJA LIMA		2.347,8500	8.718.371,76	3.713,3427	
		GO	434,1000			18,4893 %
		OUTROS ESTADOS	1.913,7500			81,5107 %
130	LARANJA PERA		2.797,2250	5.833.034,27	2.085,2932	
		GO	2.620,9250			93,6973 %
		OUTROS ESTADOS	176,3000			6,3027 %
133	LARANJA PERA RIO		36.189,6660	76.044.870,07	2.101,2869	
		GO	30.954,3480			85,5337 %
		OUTROS ESTADOS	5.235,3180			14,4663 %
134	LICHIA		56,1050	1.201.148,44	21.408,9375	
		GO	0,1050			0,1871 %
		OUTROS ESTADOS	56,0000			99,8129 %
135	LIMAO CHINA		290,7800	870.573,33	2.993,9244	
		GO	290,7800			100,0000 %
136	LIMAO GALEGO		13,6800	68.400,00	5.000,0000	
		GO	13,6800			100,0000 %
357	LIMAO NACIONAL SICILIANO		2.033,6700	15.195.263,68	7.471,8434	
		GO	4,1700			0,2050 %
		OUTROS ESTADOS	2.029,5000			99,7950 %
275	LIMAO TAHITI (SP)		7.662,6800	21.174.256,82	2.763,2965	
		GO	136,6400			1,7832 %
		OUTROS ESTADOS	7.526,0400			98,2168 %
137	LIMAO TAITI - GO		15.620,9600	36.340.722,97	2.326,4078	
		GO	15.058,3400			96,3983 %



CENTRAIS DE ABASTECIMENTO DE GOIAS

Pagina.: 10

QUADRO 12 - Sintetico por Sub.Grupo e Produto (GO e Demais UF. Num Total)

Emitido: 14/02/2024

TODOS PRODUTOS...

Hora....: 14:49:53

Periodo : 01/01/2023 Ate 31/12/2023

* MR - Micro regioao

Sub-Grupo	Produto	UF	QUANTIDADE	VALOR	PRECO	% PART	
			TONELADA	EM R\$	MEDIO(T R\$)	POR UF.	
014	04-FRUTAS NACIONAIS-FN		330.335,7877	1.355.125.386,14	4.102,2664		
137	LIMAO TAITI - GO		15.620,9600	36.340.722,97	2.326,4078		
	OUTROS ESTADOS		562,6200			3,6017 %	
142	MACA NACIONAL FUGI (CART) T150		5.970,6540	48.174.020,43	8.068,4663		
	GO		899,9100			15,0722 %	
	OUTROS ESTADOS		5.070,7440			84,9278 %	
143	MACA NACIONAL FUGI (SOLTA)		3.971,2800	21.833.086,63	5.497,7455		
	GO		172,0400			4,3321 %	
	OUTROS ESTADOS		3.799,2400			95,6679 %	
139	MACA NACIONAL GALA (SOLTA)		6.975,3000	34.793.647,30	4.988,1220		
	GO		111,6200			1,6002 %	
	OUTROS ESTADOS		6.863,6800			98,3998 %	
140	MACA NACIONAL GOLDEN (CART)		748,8900	748.890,00	1.000,0000		
	GO		2,6100			0,3485 %	
	OUTROS ESTADOS		746,2800			99,6515 %	
141	MACA NACIONAL GOLDEN (SOLTA)		492,1920	492.192,00	1.000,0000		
	GO		1,0080			0,2048 %	
	OUTROS ESTADOS		491,1840			99,7952 %	
144	MACA NACIONAL START (CART.)		807,8040	807.804,00	1.000,0000		
	GO		6,0840			0,7532 %	
	OUTROS ESTADOS		801,7200			99,2468 %	
138	MACA NAICONAL GALA (CART.) T150		3.770,3600	26.751.703,79	7.095,2651		
	GO		76,1200			2,0189 %	
	OUTROS ESTADOS		3.694,2400			97,9811 %	
146	MAMAO FORMOSA		23.193,5400	104.061.053,94	4.486,6396		
	GO		4.034,5600			17,3952 %	
	OUTROS ESTADOS		19.158,9800			82,6048 %	
147	MAMAO HAVAI (GO)		7.822,9920	27.953.648,00	3.573,2681		
	GO		1.046,9120			13,3825 %	
	OUTROS ESTADOS		6.776,0800			86,6175 %	
148	MAMAO HAVAI (SP)		1.082,0220	15.173.484,90	14.023,2684		
	GO		51,8520			4,7921 %	
	OUTROS ESTADOS		1.030,1700			95,2079 %	
149	MANGA COMUM		513,6000	513.600,00	1.000,0000		
	GO		47,3500			9,2192 %	
	OUTROS ESTADOS		466,2500			90,7808 %	
150	MANGA COQUINHO		0,3000	300,00	1.000,0000		
	GO		0,3000			100,0000 %	
152	MANGA ESPADA		146,2000	446.299,37	3.052,6633		
	GO		28,2000			19,2886 %	
	OUTROS ESTADOS		118,0000			80,7114 %	
153	MANGA HADEM (GO)		30,0000	30.000,00	1.000,0000		
	OUTROS ESTADOS		30,0000			100,0000 %	



CENTRAIS DE ABASTECIMENTO DE GOIAS

Pagina.: 11

QUADRO 12 - Sintetico por Sub.Grupo e Produto (GO e Demais UF. Num Total)

Emitido: 14/02/2024

TODOS PRODUTOS...

Hora....: 14:49:53

Periodo : 01/01/2023 Ate 31/12/2023

* MR - Micro regiao

Sub-Grupo	UF	QUANTIDADE	VALOR	PRECO	% PART
Produto		TONELADA	EM R\$	MEDIO(T R\$)	POR UF.
014		330.335,7877	1.355.125.386,14	4.102,2664	
156	04-FRUTAS NACIONAIS-FN MANGA HADEM (SP)	157,5000	1.749.510,42	11.108,0026	
	OUTROS ESTADOS	157,5000			100,0000 %
390	MANGA KEITH	210,0000	210.000,00	1.000,0000	
	OUTROS ESTADOS	210,0000			100,0000 %
314	MANGA PALMER	7.173,0400	30.331.216,24	4.228,5023	
	GO	945,7400			13,1846 %
	OUTROS ESTADOS	6.227,3000			86,8154 %
157	MANGA ROSA	237,5000	749.655,55	3.156,4444	
	OUTROS ESTADOS	237,5000			100,0000 %
158	MANGA SABINA	13,1750	13.175,00	1.000,0000	
	GO	13,1750			100,0000 %
159	MANGA TOMMYS (GO)	9.230,4250	10.369.360,00	1.123,3892	
	GO	635,0000			6,8794 %
	OUTROS ESTADOS	8.595,4250			93,1206 %
160	MANGA TOMYS (SP)	937,7480	10.762.705,25	11.477,1828	
	GO	13,7830			1,4698 %
	OUTROS ESTADOS	923,9650			98,5302 %
397	MANGOSTIM	260,0000	322.400,00	1.240,0000	
	OUTROS ESTADOS	260,0000			100,0000 %
161	MARACUJA AZEDO	3.776,6400	25.677.171,54	6.798,9460	
	GO	1.160,4000			30,7257 %
	OUTROS ESTADOS	2.616,2400			69,2743 %
9	MARACUJA DOCE	351,1040	11.117.559,16	31.664,5756	
	GO	0,6040			0,1720 %
	OUTROS ESTADOS	350,5000			99,8280 %
162	MARMELO	99,1800	99.180,00	1.000,0000	
	GO	0,1800			0,1815 %
	OUTROS ESTADOS	99,0000			99,8185 %
163	MELANCIA	21.668,1543	48.245.173,33	2.226,5474	
	GO	15.807,1963			72,9513 %
	OUTROS ESTADOS	5.860,9580			27,0487 %
372	MELANCIA BABY	2.882,6300	20.177.533,46	6.999,6959	
	GO	101,9700			3,5374 %
	OUTROS ESTADOS	2.780,6600			96,4626 %
352	MELAO AMARELO COMUM	6.821,6960	30.363.930,58	4.451,0823	
	GO	1.093,7220			16,0330 %
	OUTROS ESTADOS	5.727,9740			83,9670 %
347	MELAO DELICIA	4.583,9360	15.093.823,77	3.292,7649	
	OUTROS ESTADOS	4.583,9360			100,0000 %
165	MELAO GALIA	5.359,8860	34.448.977,44	6.427,1847	
	GO	115,1920			2,1492 %
	OUTROS ESTADOS	5.244,6940			97,8508 %



CENTRAIS DE ABASTECIMENTO DE GOIAS

Página.: 12

Emitido: 14/02/2024

Hora....: 14:49:53

QUADRO 12 - Sintetico por Sub.Grupo e Produto (GO e Demais UF. Num Total)

TODOS PRODUTOS....

Periodo : 01/01/2023 Ate 31/12/2023

* MR - Micro regioao

Sub-Grupo	Produto	UF	QUANTIDADE	VALOR	PRECO	% PART
			TONELADA	EM R\$	MEDIO(T R\$)	POR UF.
014	04-FRUTAS NACIONAIS-FN		330.335,7877	1.355.125.386,14	4.102,2664	
350	MELAO MELICIA		4.413,8920	13.008.121,82	2.947,0866	
		GO	5,7960			0,1313 %
		OUTROS ESTADOS	4.408,0960			99,8687 %
265	MELAO ORANGE		1.295,4950	19.030.922,93	14.690,0783	
		OUTROS ESTADOS	1.295,4950			100,0000 %
349	MELAO PELE DE SAPO		3.552,0380	21.387.162,46	6.021,0962	
		GO	58,1000			1,6357 %
		OUTROS ESTADOS	3.493,9380			98,3643 %
348	MELAO PRINCE		2.718,8000	8.781.999,57	3.230,1014	
		GO	0,2800			0,0103 %
		OUTROS ESTADOS	2.718,5200			99,9897 %
351	MELAO REI		2.445,6880	16.582.866,74	6.780,4506	
		GO	175,5740			7,1789 %
		OUTROS ESTADOS	2.270,1140			92,8211 %
361	MIRTILO NACIONAL		6,4040	787.230,00	122.927,8576	
		OUTROS ESTADOS	6,4040			100,0000 %
166	MORANGO		339,5085	7.022.204,98	20.683,4438	
		GO	87,0750			25,6474 %
		OUTROS ESTADOS	252,4335			74,3526 %
167	NECTARINA NACIONAL		541,9620	5.088.003,41	9.388,1184	
		GO	5,3460			0,9864 %
		OUTROS ESTADOS	536,6160			99,0136 %
266	NESPERA NACIONAL		53,9600	2.146.066,66	39.771,4356	
		GO	0,3600			0,6672 %
		OUTROS ESTADOS	53,6000			99,3328 %
169	PEQUI		6.816,4800	11.597.334,79	1.701,3671	
		GO	3.260,3200			47,8300 %
		OUTROS ESTADOS	3.556,1600			52,1700 %
417	PEQUI CONGELADO - VÁCUO		1,3090	1.309,00	1.000,0000	
		GO	0,8090			61,8029 %
		OUTROS ESTADOS	0,5000			38,1971 %
315	PEQUI EM CONSERVA		0,0915	91,50	1.000,0000	
		GO	0,0915			100,0000 %
359	PERA ASIATICA NACIONAL		1.598,2000	15.053.839,22	9.419,2462	
		GO	8,2000			0,5131 %
		OUTROS ESTADOS	1.590,0000			99,4869 %
170	PERA NACIONAL		7.258,9400	27.014.962,99	3.721,6127	
		GO	197,1800			2,7164 %
		OUTROS ESTADOS	7.061,7600			97,2836 %
171	PESSEGO NACIONAL		711,3000	6.226.067,05	8.753,0818	
		GO	20,7900			2,9228 %
		OUTROS ESTADOS	690,5100			97,0772 %



CENTRAIS DE ABASTECIMENTO DE GOIAS

Pagina.: 13

QUADRO 12 - Sintetico por Sub.Grupo e Produto (GO e Demais UF. Num Total)

Emitido: 14/02/2024

TODOS PRODUTOS...

Hora....: 14:49:53

Periodo : 01/01/2023 Ate 31/12/2023

* MR - Micro regioao

Sub-Grupo	UF	QUANTIDADE	VALOR	PRECO	% PART
Produto		TONELADA	EM R\$	MEDIO(T R\$)	POR UF.
014		330.335,7877	1.355.125.386,14	4.102,2664	
368		63,0900	1.771.393,75	28.077,2508	
	OUTROS ESTADOS	63,0900			100,0000 %
172		105,3990	3.170.666,08	30.082,5063	
	GO	3,9750			3,7714 %
	OUTROS ESTADOS	101,4240			96,2286 %
173		181,8900	1.688.300,65	9.281,9872	
	GO	0,0900			0,0495 %
	OUTROS ESTADOS	181,8000			99,9505 %
363		159,4800	5.638.744,19	35.357,0617	
	GO	60,5320			37,9559 %
	OUTROS ESTADOS	98,9480			62,0441 %
128		3,0400	3.040,00	1.000,0000	
	GO	0,5400			17,7632 %
	OUTROS ESTADOS	2,5000			82,2368 %
174		103,0400	3.338.213,03	32.397,2538	
	GO	0,0160			0,0155 %
	OUTROS ESTADOS	103,0240			99,9845 %
175		4,3740	218.700,00	50.000,0000	
	GO	0,1740			3,9781 %
	OUTROS ESTADOS	4,2000			96,0219 %
257		45,0120	187.550,00	4.166,6667	
	GO	45,0120			100,0000 %
177		5.414,5500	7.181.786,54	1.326,3866	
	GO	56,0250			1,0347 %
	OUTROS ESTADOS	5.358,5250			98,9653 %
178		12.042,0080	34.891.967,32	2.897,5207	
	GO	11.845,5920			98,3689 %
	OUTROS ESTADOS	196,4160			1,6311 %
371		1.300,5500	9.051.388,46	6.959,6620	
	GO	2,1500			0,1653 %
	OUTROS ESTADOS	1.298,4000			99,8347 %
318		716,9360	9.591.310,73	13.378,1966	
	GO	250,6960			34,9677 %
	OUTROS ESTADOS	466,2400			65,0323 %
367		677,4880	12.546.123,71	18.518,5918	
	GO	23,7520			3,5059 %
	OUTROS ESTADOS	653,7360			96,4941 %
320		1.061,6000	1.061.600,00	1.000,0000	
	GO	3,2800			0,3090 %
	OUTROS ESTADOS	1.058,3200			99,6910 %
179		1.664,3200	22.351.559,56	13.429,8450	
	GO	21,1280			1,2695 %
	OUTROS ESTADOS	1.643,1920			98,7305 %



CENTRAIS DE ABASTECIMENTO DE GOIAS

QUADRO 12 - Sintetico por Sub.Grupo e Produto (GO e Demais UF. Num Total)
TODOS PRODUTOS...
Periodo : 01/01/2023 Ate 31/12/2023
* MR - Micro regioao

Pagina.: 14
Emitido: 14/02/2024
Hora..... 14:49:53

Sub-Grupo	UF	QUANTIDADE	VALOR	PRECO	% PART
Produto		TONELADA	EM R\$	MEDIO(T R\$)	POR UF.
014		330.335,7877	1.355.125.386,14	4.102,2664	
180		1,6775	1.677,50	1.000,0000	
	GO	1,6775			100,0000 %
380		977,5200	977.520,00	1.000,0000	
	GO	136,0800			13,9209 %
	OUTROS ESTADOS	841,4400			86,0791 %
182		3,3420	59.462,00	17.792,3399	
	GO	2,9420			88,0311 %
	OUTROS ESTADOS	0,4000			11,9689 %
181		1.601,7485	18.090.409,15	11.294,1633	
	GO	103,2460			6,4458 %
	OUTROS ESTADOS	1.498,5025			93,5542 %
184		60,2200	60.220,00	1.000,0000	
	GO	21,0400			34,9386 %
	OUTROS ESTADOS	39,1800			65,0614 %
183		1.319,3760	1.319.376,00	1.000,0000	
	GO	13,9840			1,0599 %
	OUTROS ESTADOS	1.305,3920			98,9401 %
411		1.673,9680	2.839.440,00	1.696,2331	
	GO	194,8160			11,6380 %
	OUTROS ESTADOS	1.479,1520			88,3620 %
015		19.117,2980	150.878.248,14	7.892,2371	
185		109,4900	2.408.780,00	22.000,0000	
	GO	8,4900			7,7541 %
	OUTROS ESTADOS	101,0000			92,2459 %
186		1.093,0500	20.761.387,50	18.993,9962	
	OUTROS ESTADOS	1.093,0500			100,0000 %
187		490,2800	490.280,00	1.000,0000	
	GO	0,8000			0,1632 %
	OUTROS ESTADOS	489,4800			99,8368 %
305		0,5000	8.000,00	16.000,0000	
	GO	0,5000			100,0000 %
354		169,7625	3.604.145,83	21.230,5181	
	GO	0,1125			0,0663 %
	OUTROS ESTADOS	169,6500			99,9337 %
188		9,9000	9.900,00	1.000,0000	
	OUTROS ESTADOS	9,9000			100,0000 %
355		60,0000	60.000,00	1.000,0000	
	OUTROS ESTADOS	60,0000			100,0000 %
189		15,0000	15.000,00	1.000,0000	
	OUTROS ESTADOS	15,0000			100,0000 %
190		28,9000	5.465.900,00	189.131,4879	



CENTRAIS DE ABASTECIMENTO DE GOIAS

Página.: 15

QUADRO 12 - Sintetico por Sub.Grupo e Produto (GO e Demais UF. Num Total)

Emitido: 14/02/2024

TODOS PRODUTOS....

Hora..... 14:49:53

Periodo : 01/01/2023 Ate 31/12/2023

* MR - Micro regioao

Sub-Grupo	UF	QUANTIDADE	VALOR	PRECO	% PART	
Produto		TONELADA	EM R\$	MEDIO(T R\$)	POR UF.	
015		05-FRUTAS IMPORTADAS-FI	19.117,2980	150.878.248,14	7.892,2371	
190		DAMASCO	28,9000	5.465.900,00	189.131,4879	
		OUTROS ESTADOS	28,9000			100,0000 %
271		FIGO TURCO (TURQUIA)	11,2000	11.200,00	1.000,0000	
		OUTROS ESTADOS	11,2000			100,0000 %
356		FRAMBOESA IMPORTADA	18,6600	4.621.020,83	247.643,1314	
		OUTROS ESTADOS	18,6600			100,0000 %
373		GRANADILHO	43,7265	5.388.890,00	123.240,8265	
		OUTROS ESTADOS	43,7265			100,0000 %
191		KIWI CHILENO	1.148,0000	26.079.733,34	22.717,5378	
	GO		3,0000			0,2613 %
		OUTROS ESTADOS	1.145,0000			99,7387 %
192		KIWI NOVA ZELANDIA	500,0000	10.251.528,41	20.503,0568	
		OUTROS ESTADOS	500,0000			100,0000 %
193		MACA AMERICANA	340,9600	2.727.680,00	8.000,0000	
	GO		150,9600			44,2750 %
		OUTROS ESTADOS	190,0000			55,7250 %
194		MACA ARGENTINA	2.503,8400	17.406.880,00	6.952,0736	
	GO		7,8200			0,3123 %
		OUTROS ESTADOS	2.496,0200			99,6877 %
195		MACA CHILENA	862,5240	2.508.924,00	2.908,8165	
	GO		16,1640			1,8740 %
		OUTROS ESTADOS	846,3600			98,1260 %
301		MARMELO IMPORTADO	214,2000	214.200,00	1.000,0000	
		OUTROS ESTADOS	214,2000			100,0000 %
362		MIRTILO IMPORTADO USA	10,8000	10.800,00	1.000,0000	
		OUTROS ESTADOS	10,8000			100,0000 %
196		NECTARINA CHILENA	49,0000	1.470.000,00	30.000,0000	
		OUTROS ESTADOS	49,0000			100,0000 %
198		NOZ CHILENA (SEM CASCA)	0,1190	119,00	1.000,0000	
	GO		0,1190			100,0000 %
199		PERA AMERICANA	239,9800	2.391.266,67	9.964,4415	
	GO		61,5800			25,6605 %
		OUTROS ESTADOS	178,4000			74,3395 %
200		PERA ARGENTINA	2.272,4800	17.027.775,15	7.493,0363	
	GO		2,6400			0,1162 %
		OUTROS ESTADOS	2.269,8400			99,8838 %
358		PERA ASIATICA IMPORTADA	446,2720	8.892.212,00	19.925,5432	
	GO		0,3920			0,0878 %
		OUTROS ESTADOS	445,8800			99,9122 %
201		PERA CHILENA	662,0000	662.000,00	1.000,0000	
		OUTROS ESTADOS	662,0000			100,0000 %



CENTRAIS DE ABASTECIMENTO DE GOIAS

Pagina.: 16

QUADRO 12 - Sintetico por Sub.Grupo e Produto (GO e Demais UF. Num Total)

Emitido: 14/02/2024

TODOS PRODUTOS...

Hora....: 14:49:53

Periodo : 01/01/2023 Ate 31/12/2023

* MR - Micro regioao

Sub-Grupo	UF	QUANTIDADE	VALOR	PRECO	% PART
Produto		TONELADA	EM R\$	MEDIO(T R\$)	POR UF.
015		19.117,2980	150.878.248,14	7.892,2371	
400		1.911,9600	1.911.960,00	1.000,0000	
	GO	18,1000			0,9467 %
	OUTROS ESTADOS	1.893,8600			99,0533 %
202		1.208,1900	4.281.935,00	3.544,0907	
	GO	26,0800			2,1586 %
	OUTROS ESTADOS	1.182,1100			97,8414 %
401		2.525,7000	2.525.700,00	1.000,0000	
	GO	52,2800			2,0699 %
	OUTROS ESTADOS	2.473,4200			97,9301 %
203		258,6240	4.203.023,75	16.251,4838	
	GO	1,3920			0,5382 %
	OUTROS ESTADOS	257,2320			99,4618 %
204		8,0000	64.000,00	8.000,0000	
	OUTROS ESTADOS	8,0000			100,0000 %
205		20,1040	20.104,00	1.000,0000	
	OUTROS ESTADOS	20,1040			100,0000 %
369		25,4400	2.853.266,66	112.156,7085	
	OUTROS ESTADOS	25,4400			100,0000 %
375		10,1550	10.155,00	1.000,0000	
	OUTROS ESTADOS	10,1550			100,0000 %
364		11,7840	11.784,00	1.000,0000	
	GO	4,1840			35,5058 %
	OUTROS ESTADOS	7,6000			64,4942 %
360		127,6000	127.600,00	1.000,0000	
	OUTROS ESTADOS	127,6000			100,0000 %
206		144,8000	144.800,00	1.000,0000	
	GO	0,2400			0,1657 %
	OUTROS ESTADOS	144,5600			99,8343 %
207		67,5990	67.599,00	1.000,0000	
	GO	54,0990			80,0293 %
	OUTROS ESTADOS	13,5000			19,9707 %
208		323,7300	323.730,00	1.000,0000	
	GO	11,3300			3,4998 %
	OUTROS ESTADOS	312,4000			96,5002 %
209		84,1800	84.180,00	1.000,0000	
	GO	3,7800			4,4904 %
	OUTROS ESTADOS	80,4000			95,5096 %
402		148,7200	148.720,00	1.000,0000	
	GO	11,7200			7,8806 %
	OUTROS ESTADOS	137,0000			92,1194 %
211		0,1800	180,00	1.000,0000	
	GO	0,1800			100,0000 %



CENTRAIS DE ABASTECIMENTO DE GOIAS

Pagina.: 17

QUADRO 12 - Sintetico por Sub.Grupo e Produto (GO e Demais UF. Num Total)

Emitido: 14/02/2024

TODOS PRODUTOS....

Hora..... 14:49:53

Periodo : 01/01/2023 Ate 31/12/2023

* MR - Micro regioao

Sub-Grupo	UF	QUANTIDADE	VALOR	PRECO	% PART
Produto		TONELADA	EM R\$	MEDIO(T R\$)	POR UF.
015		19.117,2980	150.878.248,14	7.892,2371	
210		114,1600	114.160,00	1.000,0000	
	GO	4,1600			3,6440 %
	OUTROS ESTADOS	110,0000			96,3560 %
280		414,2000	1.086.200,00	2.622,4046	
	GO	4,1360			0,9986 %
	OUTROS ESTADOS	410,0640			99,0014 %
403		147,0000	147.000,00	1.000,0000	
	OUTROS ESTADOS	147,0000			100,0000 %
279		264,5280	264.528,00	1.000,0000	
	GO	86,9200			32,8585 %
	OUTROS ESTADOS	177,6080			67,1415 %
017		6.288,7170	52.056.659,97	8.277,7870	
213		81,3640	81.364,00	1.000,0000	
	GO	81,3640			100,0000 %
214		12,3400	12.340,00	1.000,0000	
	GO	12,3400			100,0000 %
216		1.860,3500	13.667.921,49	7.346,9624	
	GO	1.772,1000			95,2563 %
	OUTROS ESTADOS	88,2500			4,7437 %
217		1.119,2030	8.394.056,30	7.500,0302	
	GO	1.089,6250			97,3572 %
	OUTROS ESTADOS	29,5780			2,6428 %
220		275,3400	275.340,00	1.000,0000	
	GO	275,3400			100,0000 %
215		207,7650	1.595.596,95	7.679,8159	
	GO	199,6650			96,1014 %
	OUTROS ESTADOS	8,1000			3,8986 %
218		1.080,0400	10.295.485,15	9.532,5036	
	GO	1.064,6400			98,5741 %
	OUTROS ESTADOS	15,4000			1,4259 %
219		164,8000	1.395.463,49	8.467,6182	
	GO	164,6000			99,8786 %
	OUTROS ESTADOS	0,2000			0,1214 %
221		0,5120	512,00	1.000,0000	
	GO	0,5120			100,0000 %
353		29,4480	449.460,00	15.262,8362	
	GO	29,4480			100,0000 %
307		2,7600	2.760,00	1.000,0000	
	GO	2,7600			100,0000 %
222		581,1200	8.416.948,36	14.484,0108	
	GO	525,1200			90,3634 %



CENTRAIS DE ABASTECIMENTO DE GOIAS

Página.: 18

QUADRO 12 - Sintetico por Sub.Grupo e Produto (GO e Demais UF. Num Total)

Emitido: 14/02/2024

TODOS PRODUTOS...

Hora..... 14:49:53

Periodo : 01/01/2023 Ate 31/12/2023

* MR - Micro regioao

Sub-Grupo	Produto	UF	QUANTIDADE	VALOR	PRECO	% PART
			TONELADA	EM R\$	MEDIO(T R\$)	POR UF.
017	06-AVES E OVOS-AO		6.288,7170	52.056.659,97	8.277,7870	
222	OVO CODORNA		581,1200	8.416.948,36	14.484,0108	
	OUTROS ESTADOS		56,0000			9,6366 %
224	OVO VERMELHO EXTRA		286,4750	2.447.384,79	8.543,1007	
	GO		267,3500			93,3240 %
	OUTROS ESTADOS		19,1250			6,6760 %
225	OVO VERMELHO GRANDE		238,6250	2.215.255,93	9.283,4193	
	GO		215,5100			90,3133 %
	OUTROS ESTADOS		23,1150			9,6867 %
223	OVO VERMELHO JUMBO		149,1750	1.264.826,05	8.478,8071	
	GO		147,4200			98,8235 %
	OUTROS ESTADOS		1,7550			1,1765 %
226	OVO VERMELHO MEDIO		180,0000	1.419.401,94	7.885,5664	
	GO		180,0000			100,0000 %
227	OVO VERMELHO PEQUENO		19,4000	122.543,53	6.316,6768	
	GO		19,4000			100,0000 %
013	07-DIVERSOS		14.333,5418	81.863.187,98	5.711,3021	
229	ACAFRAO		26,2680	266.815,34	10.157,4286	
	GO		26,2680			100,0000 %
228	ACUCAR		966,9000	1.611.500,00	1.666,6667	
	GO		966,9000			100,0000 %
339	AMENDOIM (COM CASCA)		37,5000	37.500,00	1.000,0000	
	GO		37,5000			100,0000 %
231	AMENDOIM (SEM CASCA)		12,6000	1.045.800,00	83.000,0000	
	GO		2,1000			16,6667 %
	OUTROS ESTADOS		10,5000			83,3333 %
232	AZEITONA VERDE		5,4650	163.950,00	30.000,0000	
	GO		5,4650			100,0000 %
299	CAFE		441,6000	441.600,00	1.000,0000	
	GO		441,6000			100,0000 %
319	CAFE EM GRAO		3,6000	3.600,00	1.000,0000	
	GO		1,8000			50,0000 %
	OUTROS ESTADOS		1,8000			50,0000 %
235	CAIXA M (CAIXA DE LARANJA)		3,8000	3.800,00	1.000,0000	
	OUTROS ESTADOS		3,8000			100,0000 %
312	CAIXA PLASTICA		107,8700	107.870,00	1.000,0000	
	GO		105,3500			97,6639 %
	OUTROS ESTADOS		2,5200			2,3361 %
340	CAIXA TORITO (P/BANANA)		26,0800	26.080,00	1.000,0000	
	OUTROS ESTADOS		26,0800			100,0000 %
233	CANA DE ACUCAR		0,2500	250,00	1.000,0000	
	GO		0,2500			100,0000 %



CENTRAIS DE ABASTECIMENTO DE GOIAS

Pagina.: 19

QUADRO 12 - Sintetico por Sub.Grupo e Produto (GO e Demais UF. Num Total)

Emitido: 14/02/2024

TODOS PRODUTOS...

Hora....: 14:49:53

Periodo : 01/01/2023 Ate 31/12/2023

* MR - Micro regioao

Sub-Grupo	UF	QUANTIDADE	VALOR	PRECO	% PART
Produto		TONELADA	EM R\$	MEDIO(T R\$)	POR UF.
013 07-DIVERSOS		14.333,5418	81.863.187,98	5.711,3021	
285 CANELA		4,6020	4.602,00	1.000,0000	
	GO	4,6020			100,0000 %
276 CARNE SUINA		0,6000	10.217,65	17.029,4118	
	GO	0,6000			100,0000 %
298 COENTRO EM PO		3,5800	54.233,33	15.148,9759	
	GO	3,5800			100,0000 %
281 COLORAL (CORANTE)		14,5360	290.720,00	20.000,0000	
	GO	14,5360			100,0000 %
238 COPO PLASTICO		20,0000	20.000,00	1.000,0000	
	GO	20,0000			100,0000 %
289 CRAVO DA INDIA		4,4100	4.410,00	1.000,0000	
	GO	4,4100			100,0000 %
287 CUMIM		2,5590	2.559,00	1.000,0000	
	GO	2,5590			100,0000 %
239 DOCE		68,7200	68.720,00	1.000,0000	
	GO	68,2200			99,2724 %
	OUTROS ESTADOS	0,5000			0,7276 %
240 EMBALAGEM DE PAPEL		92,1240	1.383.860,00	15.021,7099	
	GO	84,5340			91,7611 %
	GO	0,6000			100,0000 %
	GO	2,8000			100,0000 %
	OUTROS ESTADOS	7,5900			8,2389 %
241 EMBALAGEM DE PLASTICO		157,8460	3.156.920,00	20.000,0000	
	GO	117,2600			74,2876 %
	OUTROS ESTADOS	40,5860			25,7124 %
242 FARINHA DE MANDIOCA		3.667,8200	25.674.740,00	7.000,0000	
	GO	3.563,8200			97,1645 %
	OUTROS ESTADOS	104,0000			2,8355 %
259 FARINHA DE MILHO		1.223,2000	12.232.000,00	10.000,0000	
	GO	1.160,2000			94,8496 %
	OUTROS ESTADOS	63,0000			5,1504 %
300 FARINHA DE TRIGO		205,7700	205.770,00	1.000,0000	
	GO	205,7700			100,0000 %
262 GELEIA		50,4700	262.826,25	5.207,5738	
	GO	50,1700			99,4056 %
	OUTROS ESTADOS	0,3000			0,5944 %
244 GUARIROBA		2.316,6100	3.614.293,13	1.560,1647	
	GO	2.289,6100			98,8345 %
	OUTROS ESTADOS	27,0000			1,1655 %
424 LEITE		45,0100	45.010,00	1.000,0000	
	GO	45,0100			100,0000 %



CENTRAIS DE ABASTECIMENTO DE GOIAS

Pagina.: 20

QUADRO 12 - Sintetico por Sub.Grupo e Produto (GO e Demais UF. Num Total)

Emitido: 14/02/2024

TODOS PRODUTOS...

Hora....: 14:49:53

Periodo : 01/01/2023 Ate 31/12/2023

* MR - Micro regioao

Sub-Grupo	UF	QUANTIDADE	VALOR	PRECO	% PART
Produto		TONELADA	EM R\$	MEDIO(T R\$)	POR UF.
013		14.333,5418	81.863.187,98	5.711,3021	
07-DIVERSOS					
302		1,1200	17.920,00	16.000,0000	
LINGUICA	GO	1,1200			100,0000 %
27		2,2000	66.000,00	30.000,0000	
LOURO	GO	2,2000			100,0000 %
263		1,6400	1.640,00	1.000,0000	
MANTEIGA DE LEITE	GO	1,6400			100,0000 %
418		0,7000	700,00	1.000,0000	
MEL DE ABELHA	GO	0,7000			100,0000 %
427		13,8848	13.884,80	1.000,0000	
MELADO	GO	13,8848			100,0000 %
297		3,9200	3.920,00	1.000,0000	
NOZ MOSCADA	GO	3,9200			100,0000 %
245		1.052,4000	8.945.400,00	8.500,0000	
OLEO DE SOJA	GO	1.052,4000			100,0000 %
283		6,7600	6.760,00	1.000,0000	
OREGANO	GO	6,7600			100,0000 %
246		24,0980	834.193,67	34.616,7182	
PIMENTA DO REINO	GO	0,1980			0,8216 %
	OUTROS ESTADOS	23,9000			99,1784 %
247		1.761,9240	17.619.240,00	10.000,0000	
POLVILHO	GO	1.687,1640			95,7569 %
	OUTROS ESTADOS	74,7600			4,2431 %
248		42,5110	443.563,61	10.434,0903	
QUEIJO	GO	42,5110			100,0000 %
428		4,2100	4.210,00	1.000,0000	
RAÇÃO	GO	4,2100			100,0000 %
249		430,8336	1.452.063,80	3.370,3588	
RAPADURA	GO	405,7136			94,1694 %
	OUTROS ESTADOS	25,1200			5,8306 %
303		3,8544	3.854,40	1.000,0000	
REQUEIJAO	GO	3,5544			92,2167 %
	OUTROS ESTADOS	0,3000			7,7833 %
423		32,9000	32.900,00	1.000,0000	
SABÃO EM PÓ	GO	32,9000			100,0000 %
311		1.418,9700	1.655.465,00	1.166,6667	
SAL	GO	1.418,9700			100,0000 %
412		18,4260	18.426,00	1.000,0000	
TEMPERO CASEIRO COMPLETO	GO	18,4260			100,0000 %
010		4.116,9100	17.207.194,27	4.179,6382	
08-CEREAIS					
250		2.078,1900	9.149.178,20	4.402,4744	
ARROZ					



CENTRAIS DE ABASTECIMENTO DE GOIAS

Pagina.: 21

QUADRO 12 - Sintetico por Sub.Grupo e Produto (GO e Demais UF. Num Total)

Emitido: 14/02/2024

TODOS PRODUTOS....

Hora....: 14:49:53

Periodo : 01/01/2023 Ate 31/12/2023

* MR - Micro regioao

Sub-Grupo	UF	QUANTIDADE	VALOR	PRECO	% PART
Produto		TONELADA	EM R\$	MEDIO(T R\$)	POR UF.
010 08-CEREAIS		4.116,9100	17.207.194,27	4.179,6382	
250 ARROZ		2.078,1900	9.149.178,20	4.402,4744	
	GO	2.078,1900			100,0000 %
251 FEIJAO		1.223,2200	7.339.320,00	6.000,0000	
	GO	1.222,3200			99,9264 %
	OUTROS ESTADOS	0,9000			0,0736 %
316 FEIJAO PRETO		400,5000	400.500,00	1.000,0000	
	GO	400,5000			100,0000 %
252 MILHO DE PIPOCA		415,0000	318.196,07	766,7375	
	GO	415,0000			100,0000 %

TOTAL GERAL

CODIGO	NOME DO ESTADO	QUANTIDADE	% PARTIC.	TOTAL EM R\$	PRECO MEDIO
001	GO	566.218,0624	59,63071 %	1.839.631.231,65	3.248,98
	Sub.Total...>>>>	566.218,0624	59,63071 %	1.839.631.231,65	3.248,98
019	AL	182,0000	0,01917 %	649.638,90	3.569,44
005	BA	77.788,8860	8,19226 %	319.549.436,63	4.107,91
009	CE	22,9350	0,00242 %	269.660,92	11.757,62
004	DF	428,6080	0,04514 %	2.629.091,37	6.134,02
020	ES	3.442,8450	0,36258 %	19.648.504,84	5.707,05
021	MA	274,0400	0,02886 %	1.042.473,66	3.804,09
002	MG	103.737,7805	10,92504 %	324.366.281,36	3.126,79
016	MS	161,5090	0,01701 %	428.443,45	2.652,75
015	MT	82,1000	0,00865 %	216.904,28	2.641,95
012	PA	1.343,0400	0,14144 %	8.467.665,06	6.304,85
025	PB	28,7300	0,00303 %	89.145,81	3.102,88
026	PE	18.235,1270	1,92041 %	87.346.181,62	4.790,00
023	PR	17.859,9570	1,88090 %	66.819.227,69	3.741,29
006	RJ	244,2650	0,02572 %	854.425,57	3.497,95
011	RN	9.300,0030	0,97942 %	46.959.201,18	5.049,37
007	RS	6.801,0320	0,71624 %	39.271.213,85	5.774,30
022	SC	28.726,9610	3,02535 %	138.399.901,23	4.817,77
027	SE	19,1530	0,00202 %	62.147,55	3.244,79
003	SP	104.866,5060	11,04391 %	565.471.116,26	5.392,29
008	TO	9.777,5150	1,02971 %	37.571.519,67	3.842,65
	Outros Estados - Sub.Total...>>>>	383.322,9925	40,36929 %	1.660.112.180,90	433.084,43
	Total Geral>>>>	949.541,0549	100,00000 %	3.499.743.412,55	3.685,72

CENTRAIS DE ABASTECIMENTO DE GOIAS

Pagina.: 1



QUADRO 12 - Sintetico Geral por Sub.Grupo e Produto

Emitido: 14/02/2024

TODOS PRODUTOS....

Hora....: 15:00:53

Periodo : 01/01/2023 Ate 31/12/2023

* MR - Micro regiao

	NOME PRODUTO	UF	QUANTIDADE	VALOR	PRECO	% PART
			TONELADA	EM R\$	MEDIO(T R\$)	POR UF.
011	01-HORTALICAS, FOLHAS, FLOR, HASTES-HF		58.970,3182	105.600.376,56	1.790,7378	1,3230 %
10	ACELGA		780,1650	2.479.317,24	3.177,9396	100,0000 %
8	ACELGA EM UNIDADE		20,2960	58.435,00	2.879,1388	100,0000 %
11	AGRIAO		4,0974	34.167,35	8.338,7874	100,0000 %
14	ALCACHOFRA		2,2650	26.645,59	11.764,0567	100,0000 %
12	ALFACE		213,0675	742.079,10	3.482,8357	100,0000 %
414	ALFACE AMERICANA		7,9290	28.766,11	3.627,9621	100,0000 %
415	ALFACE CRESPA		8,8125	34.872,83	3.957,2010	100,0000 %
416	ALFACE LISA		9,5595	34.992,78	3.660,5239	100,0000 %
13	ALMEIRAO		1,6260	11.747,49	7.224,7798	100,0000 %
15	BROCOLIS		725,3630	2.969.793,12	4.094,2164	100,0000 %
16	CEBOLINHA		51,1290	413.058,29	8.078,7478	100,0000 %
22	CHICORIA		2,5504	14.811,04	5.807,3386	100,0000 %
17	COENTRO		76,2704	867.489,00	11.373,8619	100,0000 %
18	COGUMELO		0,1550	2.325,00	15.000,0000	100,0000 %
20	COUVE - CHINESA		83,3750	23.430,27	281,0227	100,0000 %
7	COUVE EM MOLHO		0,1200	1.788,89	14.907,4067	100,0000 %
19	COUVE MACO		123,3650	1.325.199,56	10.742,1032	100,0000 %
21	COUVE-FLOR		6.525,4280	13.653.667,05	2.092,3788	100,0000 %
24	ERVA DOCE		0,0110	100,00	9.090,9091	100,0000 %
23	ESPINAFRE		2,7833	15.033,96	5.401,4877	100,0000 %
26	HORENCO		0,0700	70,00	1.000,0000	100,0000 %
25	HORTELA		26,4720	196.770,00	7.433,1369	100,0000 %
29	MANJERICAO		22,2532	389.718,00	17.512,8971	100,0000 %
30	MOSTARDA		1,5015	11.540,90	7.686,2453	100,0000 %
31	REPOLHO		43.583,4000	68.010.225,78	1.560,4617	100,0000 %
32	REPOLHO ROXO		6.466,7720	12.938.285,39	2.000,7332	100,0000 %
33	RUCULA		12,8275	85.377,02	6.655,7800	100,0000 %
34	SALSA		181,3260	1.099.963,64	6.066,2213	100,0000 %
35	SALSAO		37,3280	130.706,18	3.501,5587	100,0000 %
009	02-HORTALICAS FRUTOS-HF		264.677,4216	897.199.364,45	3.389,7843	1,5474 %
38	ABOBORA GOIANINHA		4.095,6800	6.795.233,02	1.659,1221	100,0000 %
419	ABOBORA JAPONESA IMPORTADA		288,2000	288.200,00	1.000,0000	100,0000 %
39	ABOBORA JAPONESA (KABUTIA)		43.703,3600	54.157.004,84	1.239,1954	100,0000 %
40	ABOBORA MADURA (BAIANA)		1.093,7400	1.281.240,00	1.171,4301	100,0000 %
42	ABOBORA (MORANGA)		629,3000	738.681,39	1.173,8144	100,0000 %
41	ABOBORA VERDE COMUM-1		11.184,7020	33.441.620,17	2.989,9429	100,0000 %
43	ABOBORA VERDE ITALIANA		1.728,0000	3.774.659,91	2.184,4097	100,0000 %
44	ABOBORA VERDE MENINA		4.428,0200	14.451.811,94	3.263,7188	100,0000 %
45	BERINJELA		3.105,7000	7.308.248,89	2.353,1728	100,0000 %

CENTRAIS DE ABASTECIMENTO DE GOIAS

Pagina.: 2



QUADRO 12 - Sintetico Geral por Sub.Grupo e Produto

Emitido: 14/02/2024

TODOS PRODUTOS....

Hora....: 15:00:53

Periodo : 01/01/2023 Ate 31/12/2023

* MR - Micro regioao

	NOME PRODUTO	UF	QUANTIDADE	VALOR	PRECO	% PART
			TONELADA	EM R\$	MEDIO(T R\$)	POR UF.
009	02-HORTALICAS FRUTOS-HF		264.677,4216	897.199.364,45	3.389,7843	5,8403 %
46	CHUCHU		15.458,0140	35.214.692,35	2.278,0865	100,0000 %
48	ERVILHA TORTA COMUM		0,1300	680,38	5.233,6646	100,0000 %
49	FEIJAO VARA		302,3450	1.103.996,90	3.651,4475	100,0000 %
50	JILO		5.548,1370	17.496.762,52	3.153,6284	100,0000 %
51	JURUBEBA		14,9820	90.026,87	6.009,0018	100,0000 %
52	MAXIXE		375,9840	1.407.375,91	3.743,1803	100,0000 %
53	MILHO VERDE		24.943,1520	59.822.306,57	2.398,3459	100,0000 %
254	PEPINO CAIPIRA		7,5900	7.590,00	1.000,0000	100,0000 %
55	PEPINO COLONIÃO		2.630,9800	16.178.768,59	6.149,3317	100,0000 %
54	PEPINO COMUM-1		12.320,4840	32.954.251,52	2.674,7530	100,0000 %
255	PEPINO JAPONES		4.998,1191	14.522.510,90	2.905,5952	100,0000 %
317	PIMENTA BIQUINHO		50,0940	1.168.905,08	23.334,2332	100,0000 %
56	PIMENTA BODE		232,8840	2.890.314,00	12.410,9600	100,0000 %
57	PIMENTA CUMARI		41,4555	848.849,17	20.476,1533	100,0000 %
47	PIMENTA DE CHEIRO		544,6570	5.929.030,60	10.885,8063	100,0000 %
256	PIMENTA DEDO-DE-MOCA		68,4680	930.948,60	13.596,8423	100,0000 %
58	PIMENTA GODE		0,0110	880,00	80.000,0000	100,0000 %
405	PIMENTA HABANERO		5,9200	5.920,00	1.000,0000	100,0000 %
410	PIMENTA JALAPEÑO		2,0120	2.012,00	1.000,0000	100,0000 %
59	PIMENTA MALAGUETA		36,7420	770.707,84	20.976,2081	100,0000 %
60	PIMENTAO		5.228,4620	21.314.085,24	4.076,5497	100,0000 %
392	PIMENTAO AMARELO - Estufa		695,7900	695.790,00	1.000,0000	100,0000 %
391	PIMENTAO VERMELHO (Estufa)		644,3600	644.360,00	1.000,0000	100,0000 %
61	QUIABO		7.261,9540	28.177.612,79	3.880,1696	100,0000 %
65	TOMATE CEREJA BDJ		218,9120	762.919,26	3.485,0500	100,0000 %
393	TOMATE CEREJA CAIXA		2.524,2580	25.347.491,98	10.041,5615	100,0000 %
64	TOMATE LONGA VIDA		36.218,7100	157.073.377,28	4.336,8021	100,0000 %
63	TOMATE SALADA		9.430,8720	71.069.936,36	7.535,8818	100,0000 %
62	TOMATE SALADETE		61.872,2280	258.148.214,62	4.172,2793	100,0000 %
67	VAGEM		2.743,0130	20.382.346,97	7.430,6418	100,0000 %
012	03-RAIZES-TUBERCULOS-BULBO-RTB		251.701,0606	839.812.995,03	3.336,5493	0,5548 %
69	ALHO ARGENTINO		1.396,4200	22.355.337,90	16.009,0359	100,0000 %
70	ALHO CHINES		210,9200	2.789.642,22	13.226,0678	100,0000 %
72	ALHO NACIONAL		4.207,7700	73.769.604,28	17.531,7577	100,0000 %
73	ALHO PORRO		17,2755	46.003,98	2.662,9607	100,0000 %
345	BATATA BOLINHA		22.409,3500	56.785.865,38	2.534,0255	100,0000 %
74	BATATA COMUM DIVERSAS		39.094,7000	95.725.735,61	2.448,5604	100,0000 %
75	BATATA DOCE		18.140,1360	33.970.137,44	1.872,6506	100,0000 %
76	BATATA LISA (ACHATI-BINJ)		47.332,8500	178.410.577,31	3.769,2760	100,0000 %



CENTRAIS DE ABASTECIMENTO DE GOIAS

Pagina.: 3

Emitido: 14/02/2024

Hora....: 15:00:53

QUADRO 12 - Sintetico Geral por Sub.Grupo e Produto

TODOS PRODUTOS....

Periodo : 01/01/2023 Ate 31/12/2023

* MR - Micro regioao

NOME PRODUTO	UF	QUANTIDADE	VALOR	PRECO	% PART
		TONELADA	EM R\$	MEDIO(T R\$)	POR UF.
012 03-RAIZES-TUBERCULOS-BULBO-RTB		251.701,0606	839.812.995,03	3.336,5493	0,3703 %
77 BATATA SALSA (MANDIOCA SALSA)		932,1120	14.564.250,00	15.625,0000	100,0000 %
338 BATATA YAKON		445,1220	4.451.220,00	10.000,0000	100,0000 %
78 BETERRABA		16.117,5000	34.077.621,90	2.114,3243	100,0000 %
80 CARA		14.875,2960	51.951.603,00	3.492,4752	100,0000 %
81 CEBOLA ARGENTINA		1.956,5600	5.260.079,47	2.688,4325	100,0000 %
83 CEBOLA NACIONAL		33.947,3400	122.937.921,81	3.621,4302	100,0000 %
84 CENOURA		20.965,7700	57.917.766,63	2.762,4917	100,0000 %
86 GENGIBRE		1.358,5650	12.284.933,52	9.042,5806	100,0000 %
87 GOBO		0,1131	3.735,88	33.031,6737	100,0000 %
89 INHAME		10.425,8400	41.851.948,02	4.014,2519	100,0000 %
90 MANDIOCA		17.767,8750	30.475.796,69	1.715,2190	100,0000 %
92 MARGARITO		38,7500	38.750,00	1.000,0000	100,0000 %
93 NABO		27,7500	55.562,50	2.002,2523	100,0000 %
94 RABANETE		33,0460	88.901,50	2.690,2348	100,0000 %
014 04-FRUTAS NACIONAIS-FN		330.335,7877	1.355.125.386,14	4.102,2664	3,4465 %
294 ABACATE COMUM		11.384,8600	37.668.262,30	3.308,6276	100,0000 %
98 ABACATE MANTEIGA		6.321,5000	29.300.073,34	4.634,9875	100,0000 %
99 ABACAXI HAVAI		552,2400	552.240,00	1.000,0000	100,0000 %
100 ABACAXI PEROLA		21.848,1320	78.517.405,65	3.593,7812	100,0000 %
394 ABIU		32,7810	32.781,00	1.000,0000	100,0000 %
101 ACEROLA		0,2500	250,00	1.000,0000	100,0000 %
102 AMEIXA NACIONAL		1.115,9840	13.730.516,96	12.303,5070	100,0000 %
425 AMENDOA		1,2000	1.200,00	1.000,0000	100,0000 %
154 AMORA		22,9080	2.306.857,61	100.700,9607	100,0000 %
308 ATEMOIA		280,2660	3.775.909,02	13.472,5904	100,0000 %
309 AVOCADO		542,5920	8.955.421,64	16.504,8907	100,0000 %
104 BANANA MACA		6.367,7310	41.828.291,00	6.568,7905	100,0000 %
105 BANANA MARMELO		3.306,9900	15.260.974,42	4.614,7628	100,0000 %
106 BANANA NANICA		7.712,5950	26.756.325,02	3.469,1728	100,0000 %
306 BANANA OURO		674,8650	2.929.219,22	4.340,4521	100,0000 %
107 BANANA PRATA		10.572,9450	38.244.673,93	3.617,2206	100,0000 %
108 BANANA TERRA		3.574,1700	25.801.210,39	7.218,7978	100,0000 %
109 CAJAMANGA		98,2300	290.241,25	2.954,7109	100,0000 %
110 CAJU		387,5760	2.256.901,10	5.823,1188	100,0000 %
111 CAQUI CX C/12 KG		647,7000	647.700,00	1.000,0000	100,0000 %
112 CAQUI CX C/9 KG		496,4850	4.816.297,21	9.700,7910	100,0000 %
114 CARAMBOLA (SP)		45,7500	2.236.090,94	48.876,3048	100,0000 %
422 CASTANHA		21,8630	21.863,00	1.000,0000	100,0000 %
115 CASTANHA DO PARA		50,1670	946.152,50	18.860,0574	100,0000 %

CENTRAIS DE ABASTECIMENTO DE GOIAS

Pagina.: 4



QUADRO 12 - Sintetico Geral por Sub.Grupo e Produto

Emitido: 14/02/2024

TODOS PRODUTOS....

Hora....: 15:00:53

Periodo : 01/01/2023 Ate 31/12/2023

* MR - Micro regioao

NOME PRODUTO	UF	QUANTIDADE	VALOR	PRECO	% PART
		TONELADA	EM R\$	MEDIO(T R\$)	POR UF.
014 04-FRUTAS NACIONAIS-FN		330.335,7877	1.355.125.386,14	4.102,2664	0,0218 %
116 CEREJA		72,0100	82.510,00	1.145,8131	100,0000 %
118 COCO SECO		1.406,9920	6.569.630,67	4.669,2736	100,0000 %
119 COCO VERDE		1.013,4900	1.753.717,85	1.730,3751	100,0000 %
120 CONDE		434,8320	434.832,00	1.000,0000	100,0000 %
121 FIGO DA INDIA		15,4000	15.400,00	1.000,0000	100,0000 %
122 FIGO MADURO (ROXO)		55,0290	1.962.594,61	35.664,7333	100,0000 %
123 FIGO VERDE		571,8600	3.177.000,00	5.555,5556	100,0000 %
124 FRANBOESA		44,4450	4.995.447,22	112.396,1575	100,0000 %
97 GOIABA		1.109,2600	3.997.875,49	3.604,0924	100,0000 %
125 GOIABA VACUO		732,0000	732.000,00	1.000,0000	100,0000 %
291 GRAVIOLA		206,0000	2.240.264,71	10.875,0714	100,0000 %
127 JACA		8,4910	32.465,00	3.823,4601	100,0000 %
396 KINO		38,0100	38.010,00	1.000,0000	100,0000 %
295 KIWI NACIONAL		980,9600	14.883.438,43	15.172,3194	100,0000 %
131 LARANJA KINKAM		352,1674	606.967,40	1.723,5196	100,0000 %
132 LARANJA LIMA		2.347,8500	8.718.371,76	3.713,3427	100,0000 %
130 LARANJA PERA		2.797,2250	5.833.034,27	2.085,2932	100,0000 %
133 LARANJA PERA RIO		36.189,6660	76.044.870,07	2.101,2869	100,0000 %
134 LICHIA		56,1050	1.201.148,44	21.408,9375	100,0000 %
135 LIMAO CHINA		290,7800	870.573,33	2.993,9244	100,0000 %
136 LIMAO GALEGO		13,6800	68.400,00	5.000,0000	100,0000 %
357 LIMAO NACIONAL SICILIANO		2.033,6700	15.195.263,68	7.471,8434	100,0000 %
275 LIMAO TAHITI (SP)		7.662,6800	21.174.256,82	2.763,2965	100,0000 %
137 LIMAO TAITI - GO		15.620,9600	36.340.722,97	2.326,4078	100,0000 %
142 MACA NACIONAL FUGI (CART) T150		5.970,6540	48.174.020,43	8.068,4663	100,0000 %
143 MACA NACIONAL FUGI (SOLTA)		3.971,2800	21.833.086,63	5.497,7455	100,0000 %
139 MACA NACIONAL GALA (SOLTA)		6.975,3000	34.793.647,30	4.988,1220	100,0000 %
140 MACA NACIONAL GOLDEN (CART)		748,8900	748.890,00	1.000,0000	100,0000 %
141 MACA NACIONAL GOLDEN (SOLTA)		492,1920	492.192,00	1.000,0000	100,0000 %
144 MACA NACIONAL START (CART.)		807,8040	807.804,00	1.000,0000	100,0000 %
138 MACA NAICONAL GALA (CART.) T150		3.770,3600	26.751.703,79	7.095,2651	100,0000 %
146 MAMAO FORMOSA		23.193,5400	104.061.053,94	4.486,6396	100,0000 %
147 MAMAO HAVAI (GO)		7.822,9920	27.953.648,00	3.573,2681	100,0000 %
148 MAMAO HAVAI (SP)		1.082,0220	15.173.484,90	14.023,2684	100,0000 %
149 MANGA COMUM		513,6000	513.600,00	1.000,0000	100,0000 %
150 MANGA COQUINHO		0,3000	300,00	1.000,0000	100,0000 %
152 MANGA ESPADA		146,2000	446.299,37	3.052,6633	100,0000 %
153 MANGA HADEM (GO)		30,0000	30.000,00	1.000,0000	100,0000 %
156 MANGA HADEM (SP)		157,5000	1.749.510,42	11.108,0026	100,0000 %



CENTRAIS DE ABASTECIMENTO DE GOIAS

Pagina.: 5

Emitido: 14/02/2024

Hora....: 15:00:53

QUADRO 12 - Sintetico Geral por Sub.Grupo e Produto

TODOS PRODUTOS....

Periodo : 01/01/2023 Ate 31/12/2023

* MR - Micro regioao

NOME PRODUTO	UF	QUANTIDADE	VALOR	PRECO	% PART
		TONELADA	EM R\$	MEDIO(T R\$)	POR UF.
014 04-FRUTAS NACIONAIS-FN		330.335,7877	1.355.125.386,14	4.102,2664	0,0636 %
390 MANGA KEITH		210,0000	210.000,00	1.000,0000	100,0000 %
314 MANGA PALMER		7.173,0400	30.331.216,24	4.228,5023	100,0000 %
157 MANGA ROSA		237,5000	749.655,55	3.156,4444	100,0000 %
158 MANGA SABINA		13,1750	13.175,00	1.000,0000	100,0000 %
159 MANGA TOMMYS (GO)		9.230,4250	10.369.360,00	1.123,3892	100,0000 %
160 MANGA TOMYS (SP)		937,7480	10.762.705,25	11.477,1828	100,0000 %
397 MANGOSTIM		260,0000	322.400,00	1.240,0000	100,0000 %
161 MARACUJA AZEDO		3.776,6400	25.677.171,54	6.798,9460	100,0000 %
9 MARACUJA DOCE		351,1040	11.117.559,16	31.664,5756	100,0000 %
162 MARMELO		99,1800	99.180,00	1.000,0000	100,0000 %
163 MELANCIA		21.668,1543	48.245.173,33	2.226,5474	100,0000 %
372 MELANCIA BABY		2.882,6300	20.177.533,46	6.999,6959	100,0000 %
352 MELAO AMARELO COMUM		6.821,6960	30.363.930,58	4.451,0823	100,0000 %
347 MELAO DELICIA		4.583,9360	15.093.823,77	3.292,7649	100,0000 %
165 MELAO GALIA		5.359,8860	34.448.977,44	6.427,1847	100,0000 %
350 MELAO MELICIA		4.413,8920	13.008.121,82	2.947,0866	100,0000 %
265 MELAO ORANGE		1.295,4950	19.030.922,93	14.690,0783	100,0000 %
349 MELAO PELE DE SAPO		3.552,0380	21.387.162,46	6.021,0962	100,0000 %
348 MELAO PRINCE		2.718,8000	8.781.999,57	3.230,1014	100,0000 %
351 MELAO REI		2.445,6880	16.582.866,74	6.780,4506	100,0000 %
361 MIRTILO NACIONAL		6,4040	787.230,00	122.927,8576	100,0000 %
166 MORANGO		339,5085	7.022.204,98	20.683,4438	100,0000 %
167 NECTARINA NACIONAL		541,9620	5.088.003,41	9.388,1184	100,0000 %
266 NESPERA NACIONAL		53,9600	2.146.066,66	39.771,4356	100,0000 %
169 PEQUI		6.816,4800	11.597.334,79	1.701,3671	100,0000 %
417 PEQUI CONGELADO - VÁCUO		1,3090	1.309,00	1.000,0000	100,0000 %
315 PEQUI EM CONSERVA		0,0915	91,50	1.000,0000	100,0000 %
359 PERA ASIATICA NACIONAL		1.598,2000	15.053.839,22	9.419,2462	100,0000 %
170 PERA NACIONAL		7.258,9400	27.014.962,99	3.721,6127	100,0000 %
171 PESSEGO NACIONAL		711,3000	6.226.067,05	8.753,0818	100,0000 %
368 PHYSALES NACIONAL		63,0900	1.771.393,75	28.077,2508	100,0000 %
172 PINHA		105,3990	3.170.666,08	30.082,5063	100,0000 %
173 PINHAO		181,8900	1.688.300,65	9.281,9872	100,0000 %
363 PITAYA VERMELHA NACIONAL		159,4800	5.638.744,19	35.357,0617	100,0000 %
128 POLPA DE FRUTAS		3,0400	3.040,00	1.000,0000	100,0000 %
174 ROMA		103,0400	3.338.213,03	32.397,2538	100,0000 %
175 SERIGUELA		4,3740	218.700,00	50.000,0000	100,0000 %
257 TAMARINO		45,0120	187.550,00	4.166,6667	100,0000 %
177 TANGERINA MURCOT		5.414,5500	7.181.786,54	1.326,3866	100,0000 %

CENTRAIS DE ABASTECIMENTO DE GOIAS

Pagina.: 6



QUADRO 12 - Sintetico Geral por Sub.Grupo e Produto

Emitido: 14/02/2024

TODOS PRODUTOS...

Hora....: 15:00:53

Periodo : 01/01/2023 Ate 31/12/2023

* MR - Micro regioao

	NOME PRODUTO	UF	QUANTIDADE	VALOR	PRECO	% PART
			TONELADA	EM R\$	MEDIO(T R\$)	POR UF.
014	04-FRUTAS NACIONAIS-FN		330.335,7877	1.355.125.386,14	4.102,2664	3,6454 %
	178 TANGERINA PONKAM		12.042,0080	34.891.967,32	2.897,5207	100,0000 %
	371 TANGERINA VERONA		1.300,5500	9.051.388,46	6.959,6620	100,0000 %
	318 UVA BENITAKA		716,9360	9.591.310,73	13.378,1966	100,0000 %
	367 UVA CRINSON NACIONAL		677,4880	12.546.123,71	18.518,5918	100,0000 %
	320 UVA ISABEL		1.061,6000	1.061.600,00	1.000,0000	100,0000 %
	179 UVA ITALIA		1.664,3200	22.351.559,56	13.429,8450	100,0000 %
	180 UVA KIOHO		1,6775	1.677,50	1.000,0000	100,0000 %
	380 UVA NACIONAL RED GLOBE		977,5200	977.520,00	1.000,0000	100,0000 %
	182 UVA NIAGARA CX 2 KG		3,3420	59.462,00	17.792,3399	100,0000 %
	181 UVA NIAGARA CX 5,500 KG		1.601,7485	18.090.409,15	11.294,1633	100,0000 %
	184 UVA PASSAS		60,2200	60.220,00	1.000,0000	100,0000 %
	183 UVA RUBI		1.319,3760	1.319.376,00	1.000,0000	100,0000 %
	411 UVA VITÓRIA		1.673,9680	2.839.440,00	1.696,2331	100,0000 %
015	05-FRUTAS IMPORTADAS-FI		19.117,2980	150.878.248,14	7.892,2371	0,5727 %
	185 AMEIXA AMERICANA		109,4900	2.408.780,00	22.000,0000	100,0000 %
	186 AMEIXA ARGENTINA		1.093,0500	20.761.387,50	18.993,9962	100,0000 %
	187 AMEIXA CHILENA		490,2800	490.280,00	1.000,0000	100,0000 %
	305 AMEIXA ESPANHOLA		0,5000	8.000,00	16.000,0000	100,0000 %
	354 CAQUI ESPANHOL		169,7625	3.604.145,83	21.230,5181	100,0000 %
	188 CASTANHA PORTUGUESA		9,9000	9.900,00	1.000,0000	100,0000 %
	355 CEREJA CHILENA		60,0000	60.000,00	1.000,0000	100,0000 %
	189 CEREJA IMPORTADA		15,0000	15.000,00	1.000,0000	100,0000 %
	190 DAMASCO		28,9000	5.465.900,00	189.131,4879	100,0000 %
	271 FIGO TURCO (TURQUIA)		11,2000	11.200,00	1.000,0000	100,0000 %
	356 FRAMBOESA IMPORTADA		18,6600	4.621.020,83	247.643,1314	100,0000 %
	373 GRANADILHO		43,7265	5.388.890,00	123.240,8265	100,0000 %
	191 KIWI CHILENO		1.148,0000	26.079.733,34	22.717,5378	100,0000 %
	192 KIWI NOVA ZELANDIA		500,0000	10.251.528,41	20.503,0568	100,0000 %
	193 MACA AMERICANA		340,9600	2.727.680,00	8.000,0000	100,0000 %
	194 MACA ARGENTINA		2.503,8400	17.406.880,00	6.952,0736	100,0000 %
	195 MACA CHILENA		862,5240	2.508.924,00	2.908,8165	100,0000 %
	301 MARMELO IMPORTADO		214,2000	214.200,00	1.000,0000	100,0000 %
	362 MIRTILO IMPORTADO USA		10,8000	10.800,00	1.000,0000	100,0000 %
	196 NECTARINA CHILENA		49,0000	1.470.000,00	30.000,0000	100,0000 %
	198 NOZ CHILENA (SEM CASCA)		0,1190	119,00	1.000,0000	100,0000 %
	199 PERA AMERICANA		239,9800	2.391.266,67	9.964,4415	100,0000 %
	200 PERA ARGENTINA		2.272,4800	17.027.775,15	7.493,0363	100,0000 %
	358 PERA ASIATICA IMPORTADA		446,2720	8.892.212,00	19.925,5432	100,0000 %
	201 PERA CHILENA		662,0000	662.000,00	1.000,0000	100,0000 %



CENTRAIS DE ABASTECIMENTO DE GOIAS

Pagina.: 7

Emitido: 14/02/2024

Hora....: 15:00:53

QUADRO 12 - Sintetico Geral por Sub.Grupo e Produto

TODOS PRODUTOS....

Periodo : 01/01/2023 Ate 31/12/2023

* MR - Micro regioao

	NOME PRODUTO	UF	QUANTIDADE	VALOR	PRECO	% PART
			TONELADA	EM R\$	MEDIO(T R\$)	POR UF.
015	05-FRUTAS IMPORTADAS-FI		19.117,2980	150.878.248,14	7.892,2371	10,0012 %
	400 PERA D'ANJOU		1.911,9600	1.911.960,00	1.000,0000	100,0000 %
	202 PERA PORTUGUESA		1.208,1900	4.281.935,00	3.544,0907	100,0000 %
	401 PERA WILLIAM		2.525,7000	2.525.700,00	1.000,0000	100,0000 %
	203 PESSEGO ARGENTINO		258,6240	4.203.023,75	16.251,4838	100,0000 %
	204 PESSEGO CHILENO		8,0000	64.000,00	8.000,0000	100,0000 %
	205 PESSEGO PORTUGUES		20,1040	20.104,00	1.000,0000	100,0000 %
	369 PHYSALES IMPORTADO - COLOMBIA		25,4400	2.853.266,66	112.156,7085	100,0000 %
	375 PISTACHE		10,1550	10.155,00	1.000,0000	100,0000 %
	364 PITAYA IMPORTADA COLOMBIA		11,7840	11.784,00	1.000,0000	100,0000 %
	360 ROMA IMPORTADA AMERICANA		127,6000	127.600,00	1.000,0000	100,0000 %
	206 TAMARA		144,8000	144.800,00	1.000,0000	100,0000 %
	207 UVA AMERICANA		67,5990	67.599,00	1.000,0000	100,0000 %
	208 UVA ARGENTINA		323,7300	323.730,00	1.000,0000	100,0000 %
	209 UVA CHILENA		84,1800	84.180,00	1.000,0000	100,0000 %
	402 UVA MOSCATEL- IMP		148,7200	148.720,00	1.000,0000	100,0000 %
	211 UVA PASSA CHILENA		0,1800	180,00	1.000,0000	100,0000 %
	210 UVA PASSAS ARGENTINA		114,1600	114.160,00	1.000,0000	100,0000 %
	280 UVA RED GLOB-ARGENTINA		414,2000	1.086.200,00	2.622,4046	100,0000 %
	403 UVA RIBIER		147,0000	147.000,00	1.000,0000	100,0000 %
	279 UVA THOMPSON-CHILENA		264,5280	264.528,00	1.000,0000	100,0000 %
017	06-AVES E OVOS-AO		6.288,7170	52.056.659,97	8.277,7870	1,2938 %
	213 FRANGO ABATIDO		81,3640	81.364,00	1.000,0000	100,0000 %
	214 FRANGO CAIPIRA		12,3400	12.340,00	1.000,0000	100,0000 %
	216 OVO BRANCO EXTRA		1.860,3500	13.667.921,49	7.346,9624	100,0000 %
	217 OVO BRANCO GRANDE		1.119,2030	8.394.056,30	7.500,0302	100,0000 %
	220 OVO BRANCO INDUSTRIAL		275,3400	275.340,00	1.000,0000	100,0000 %
	215 OVO BRANCO JUMBO		207,7650	1.595.596,95	7.679,8159	100,0000 %
	218 OVO BRANCO MEDIO		1.080,0400	10.295.485,15	9.532,5036	100,0000 %
	219 OVO BRANCO PEQUENO		164,8000	1.395.463,49	8.467,6182	100,0000 %
	221 OVO CAIPIRA		0,5120	512,00	1.000,0000	100,0000 %
	353 OVO CAIPIRA CAIXA		29,4480	449.460,00	15.262,8362	100,0000 %
	307 OVO CASCA FINA		2,7600	2.760,00	1.000,0000	100,0000 %
	222 OVO CODORNA		581,1200	8.416.948,36	14.484,0108	100,0000 %
	224 OVO VERMELHO EXTRA		286,4750	2.447.384,79	8.543,1007	100,0000 %
	225 OVO VERMELHO GRANDE		238,6250	2.215.255,93	9.283,4193	100,0000 %
	223 OVO VERMELHO JUMBO		149,1750	1.264.826,05	8.478,8071	100,0000 %
	226 OVO VERMELHO MEDIO		180,0000	1.419.401,94	7.885,5664	100,0000 %
	227 OVO VERMELHO PEQUENO		19,4000	122.543,53	6.316,6768	100,0000 %
013	07-DIVERSOS		14.333,5418	81.863.187,98	5.711,3021	0,1833 %



CENTRAIS DE ABASTECIMENTO DE GOIAS

Pagina.: 8

Emitido: 14/02/2024

Hora....: 15:00:53

QUADRO 12 - Sintetico Geral por Sub.Grupo e Produto

TODOS PRODUTOS....

Periodo : 01/01/2023 Ate 31/12/2023

* MR - Micro regioao

NOME PRODUTO	UF	QUANTIDADE	VALOR	PRECO	% PART
		TONELADA	EM R\$	MEDIO(T R\$)	POR UF.
013 07-DIVERSOS		14.333,5418	81.863.187,98	5.711,3021	0,1833 %
229 ACAFRAO		26,2680	266.815,34	10.157,4286	100,0000 %
228 ACUCAR		966,9000	1.611.500,00	1.666,6667	100,0000 %
339 AMENDOIM (COM CASCA)		37,5000	37.500,00	1.000,0000	100,0000 %
231 AMENDOIM (SEM CASCA)		12,6000	1.045.800,00	83.000,0000	100,0000 %
232 AZEITONA VERDE		5,4650	163.950,00	30.000,0000	100,0000 %
299 CAFE		441,6000	441.600,00	1.000,0000	100,0000 %
319 CAFE EM GRAO		3,6000	3.600,00	1.000,0000	100,0000 %
235 CAIXA M (CAIXA DE LARANJA)		3,8000	3.800,00	1.000,0000	100,0000 %
312 CAIXA PLASTICA		107,8700	107.870,00	1.000,0000	100,0000 %
340 CAIXA TORITO (P/BANANA)		26,0800	26.080,00	1.000,0000	100,0000 %
233 CANA DE ACUCAR		0,2500	250,00	1.000,0000	100,0000 %
285 CANELA		4,6020	4.602,00	1.000,0000	100,0000 %
276 CARNE SUINA		0,6000	10.217,65	17.029,4118	100,0000 %
298 COENTRO EM PO		3,5800	54.233,33	15.148,9759	100,0000 %
281 COLORAL (CORANTE)		14,5360	290.720,00	20.000,0000	100,0000 %
238 COPO PLASTICO		20,0000	20.000,00	1.000,0000	100,0000 %
289 CRAVO DA INDIA		4,4100	4.410,00	1.000,0000	100,0000 %
287 CUMIM		2,5590	2.559,00	1.000,0000	100,0000 %
239 DOCE		68,7200	68.720,00	1.000,0000	100,0000 %
240 EMBALAGEM DE PAPEL		92,1240	1.383.860,00	15.021,7099	100,0000 %
241 EMBALAGEM DE PLASTICO		157,8460	3.156.920,00	20.000,0000	100,0000 %
242 FARINHA DE MANDIOCA		3.667,8200	25.674.740,00	7.000,0000	100,0000 %
259 FARINHA DE MILHO		1.223,2000	12.232.000,00	10.000,0000	100,0000 %
300 FARINHA DE TRIGO		205,7700	205.770,00	1.000,0000	100,0000 %
262 GELEIA		50,4700	262.826,25	5.207,5738	100,0000 %
244 GUARIROBA		2.316,6100	3.614.293,13	1.560,1647	100,0000 %
424 LEITE		45,0100	45.010,00	1.000,0000	100,0000 %
302 LINGUICA		1,1200	17.920,00	16.000,0000	100,0000 %
27 LOURO		2,2000	66.000,00	30.000,0000	100,0000 %
263 MANTEIGA DE LEITE		1,6400	1.640,00	1.000,0000	100,0000 %
418 MEL DE ABELHA		0,7000	700,00	1.000,0000	100,0000 %
427 MELADO		13,8848	13.884,80	1.000,0000	100,0000 %
297 NOZ MOSCADA		3,9200	3.920,00	1.000,0000	100,0000 %
245 OLEO DE SOJA		1.052,4000	8.945.400,00	8.500,0000	100,0000 %
283 OREGANO		6,7600	6.760,00	1.000,0000	100,0000 %
246 PIMENTA DO REINO		24,0980	834.193,67	34.616,7182	100,0000 %
247 POLVILHO		1.761,9240	17.619.240,00	10.000,0000	100,0000 %
248 QUEIJO		42,5110	443.563,61	10.434,0903	100,0000 %
428 RAÇÃO		4,2100	4.210,00	1.000,0000	100,0000 %

CENTRAIS DE ABASTECIMENTO DE GOIAS

Pagina.: 9



QUADRO 12 - Sintetico Geral por Sub.Grupo e Produto

Emitido: 14/02/2024

TODOS PRODUTOS....

Hora....: 15:00:53

Periodo : 01/01/2023 Ate 31/12/2023

* MR - Micro regioao

NOME PRODUTO	UF	QUANTIDADE	VALOR	PRECO	% PART
		TONELADA	EM R\$	MEDIO(T R\$)	POR UF.
013 07-DIVERSOS		14.333,5418	81.863.187,98	5.711,3021	3,0058 %
249 RAPADURA		430,8336	1.452.063,80	3.370,3588	100,0000 %
303 REQUEIJAO		3,8544	3.854,40	1.000,0000	100,0000 %
423 SABÃO EM PÓ		32,9000	32.900,00	1.000,0000	100,0000 %
311 SAL		1.418,9700	1.655.465,00	1.166,6667	100,0000 %
412 TEMPERO CASEIRO COMPLETO		18,4260	18.426,00	1.000,0000	100,0000 %
010 08-CEREAIS		4.116,9100	17.207.194,27	4.179,6382	50,4794 %
250 ARROZ		2.078,1900	9.149.178,20	4.402,4744	100,0000 %
251 FEIJAO		1.223,2200	7.339.320,00	6.000,0000	100,0000 %
316 FEIJAO PRETO		400,5000	400.500,00	1.000,0000	100,0000 %
252 MILHO DE PIPOCA		415,0000	318.196,07	766,7375	100,0000 %

TOTAL GERAL

CODIGO	NOME DO ESTADO	QUANTIDADE	% PARTIC.	TOTAL	PRECO MEDIO
001	GO	566.218,0624	59,63071 %	1.839.631.231,65	3.248,98
	Sub.Total...>>>>	566.218,0624	59,63071 %	1.839.631.231,65	3.248,98
019	AL	182,0000	0,01917 %	649.638,90	3.569,44
005	BA	77.788,8860	8,19226 %	319.549.436,63	4.107,91
009	CE	22,9350	0,00242 %	269.660,92	11.757,62
004	DF	428,6080	0,04514 %	2.629.091,37	6.134,02
020	ES	3.442,8450	0,36258 %	19.648.504,84	5.707,05
021	MA	274,0400	0,02886 %	1.042.473,66	3.804,09
002	MG	103.737,7805	10,92504 %	324.366.281,36	3.126,79
016	MS	161,5090	0,01701 %	428.443,45	2.652,75
015	MT	82,1000	0,00865 %	216.904,28	2.641,95
012	PA	1.343,0400	0,14144 %	8.467.665,06	6.304,85
025	PB	28,7300	0,00303 %	89.145,81	3.102,88
026	PE	18.235,1270	1,92041 %	87.346.181,62	4.790,00
023	PR	17.859,9570	1,88090 %	66.819.227,69	3.741,29
006	RJ	244,2650	0,02572 %	854.425,57	3.497,95
011	RN	9.300,0030	0,97942 %	46.959.201,18	5.049,37
007	RS	6.801,0320	0,71624 %	39.271.213,85	5.774,30
022	SC	28.726,9610	3,02535 %	138.399.901,23	4.817,77
027	SE	19,1530	0,00202 %	62.147,55	3.244,79
003	SP	104.866,5060	11,04391 %	565.471.116,26	5.392,29
008	TO	9.777,5150	1,02971 %	37.571.519,67	3.842,65
	Sub.Total...>>>>	383.322,9925	40,36929 %	1.660.112.180,90	4.330,84
	Total Geral>>>>	949.541,0549	100,00000 %	3.499.743.412,55	3.685,72

CENTRAIS DE ABASTECIMENTO DE GOIAS

Pagina.: 1



Procedencia de Produto(s)

Emitido: 14/02/2024

TODOS PRODUTOS...

Hora....: 15:01:07

Periodo : 01/01/2023 Ate 31/12/2023

* MR - Micro regioao

Sub.Grupo	Produto	Estado	Micro Regiao	UF	QUANTIDADE	VALOR	% Participacao	
					TONELADA	EM R\$	PRODUTO POR CIDADE VALOR	SUB.GRUPU VALOR
					949.541,0549	3.499.743.412,555		
01	HORTALICAS, FOLHAS, FLOR, HASTES-HFFH				58.970,31820	105.600.376,56490	6,21040 %	6,21040 %
10	ACELGA				780,16500	2.479.317,23570	1,32298 %	0,00000 %
	001 GOIAS				740,04000	2.347.807,67610	94,85686 %	0,07794 %
	MR - ANAPOLIS				193,36500	612.344,49110	24,78514 %	0,02036 %
	02437 ANAPOLIS				182,19000	575.348,24900	23,35275 %	0,01919 %
	02438 CAMPO LIMPO DE GOIAS				1,35000	3.525,00000	0,17304 %	0,00014 %
	04299 DAMOLANDIA				1,50000	3.916,66670	0,19227 %	0,00016 %
	04301 ITAGUARU				7,50000	27.083,33350	0,96134 %	0,00079 %
	02883 OURO VERDE DE GOIAS				0,46500	1.531,24190	0,05960 %	0,00005 %
	04302 PETROLINA DE GOIAS				0,36000	940,00000	0,04614 %	0,00004 %
	MR - GOIANIA				546,67500	1.735.463,18500	70,07172 %	0,05757 %
	04308 BELA VISTA DE GOIAS				0,45000	1.175,00000	0,05768 %	0,00005 %
	03128 GOIANAPOLIS				7,62000	21.950,61290	0,97672 %	0,00080 %
	00001 GOIANIA				52,39500	166.639,78020	6,71589 %	0,00552 %
	03682 LEOPOLDO DE BULHOES				216,60000	678.497,48670	27,76336 %	0,02281 %
	05410 NEROPOLIS				260,17500	838.886,75090	33,34871 %	0,02740 %
	03688 SENADOR CANEDO				4,33500	14.403,62780	0,55565 %	0,00046 %
	02728 TEREZOPOLIS DE GOIAS				1,87500	5.168,75000	0,24033 %	0,00020 %
	02297 TRINDADE				3,22500	8.741,17650	0,41337 %	0,00034 %
	023 PARANA				34,50000	113.647,05950	4,42214 %	0,00363 %
	MR - CURITIBA				34,50000	113.647,05950	4,42214 %	0,00363 %
	04199 SAO JOSE DOS PINHAIS				34,50000	113.647,05950	4,42214 %	0,00363 %
	003 SAO PAULO				5,62500	17.862,50010	0,72100 %	0,00059 %
	MR - PIEDADE				4,12500	12.862,50010	0,52873 %	0,00043 %
	05035 IBIUNA				0,75000	2.444,44450	0,09613 %	0,00008 %
	01297 PIEDADE				3,37500	10.418,05560	0,43260 %	0,00036 %
	MR - SOROCABA				1,50000	5.000,00000	0,19227 %	0,00016 %
	01301 VOTORANTIM				1,50000	5.000,00000	0,19227 %	0,00016 %
8	ACELGA EM UNIDADE				20,29600	58.435,00080	0,03442 %	0,00000 %
	005 BAHIA				3,00000	9.375,00000	14,78124 %	0,00032 %
	MR - IRECE				3,00000	9.375,00000	14,78124 %	0,00032 %
	02510 IRECE				3,00000	9.375,00000	14,78124 %	0,00032 %
	001 GOIAS				17,29600	49.060,00080	85,21876 %	0,00182 %
	MR - ANAPOLIS				5,60000	15.769,60810	27,59164 %	0,00059 %
	02437 ANAPOLIS				5,60000	15.769,60810	27,59164 %	0,00059 %
	MR - GOIANIA				11,69600	33.290,39270	57,62712 %	0,00123 %
	03128 GOIANAPOLIS				0,16000	453,33340	0,78833 %	0,00002 %
	00001 GOIANIA				1,96000	5.831,24200	9,65708 %	0,00021 %
	05410 NEROPOLIS				9,57600	27.005,81730	47,18171 %	0,00101 %
11	AGRIAO				4,09740	34.167,34730	0,00695 %	0,00000 %
	001 GOIAS				4,09740	34.167,34730	100,00000 %	0,00043 %
	MR - ANAPOLIS				0,96000	8.023,47240	23,42949 %	0,00010 %
	02437 ANAPOLIS				0,95400	7.975,82530	23,28306 %	0,00010 %
	04300 INHUMAS				0,00600	47,64710	0,14643 %	0,00000 %
	MR - ANICUNS				0,02940	263,37500	0,71753 %	0,00000 %
	01072 TURVANIA				0,02940	263,37500	0,71753 %	0,00000 %

CENTRAIS DE ABASTECIMENTO DE GOIAS

Pagina.: 2



Procedencia de Produto(s)
 TODOS PRODUTOS....
 Período : 01/01/2023 Ate 31/12/2023
 * MR - Micro regiao

Emitido: 14/02/2024

Hora....: 15:01:07

Sub.Grupo	Produto	Estado	Micro Regiao	UF	QUANTIDADE	VALOR	% Participacao	
					TONELADA	EM R\$	PRODUTO POR CIDADE VALOR	SUB.GRUPPO VALOR
					949.541,0549	3.499.743.412,555		
01	HORTALICAS, FOLHAS, FLOR, HASTES-HFFH				58.970,31820	105.600.376,56490	6,21040 %	6,21040 %
11	AGRIAO				4,09740	34.167,34730	0,00695 %	0,00000 %
	001 GOIAS				4,09740	34.167,34730	100,00000 %	0,00043 %
	MR - CERES				0,00600	49,41180	0,14643 %	0,00000 %
	03115 GOIANESIA				0,00600	49,41180	0,14643 %	0,00000 %
	MR - GOIANIA				3,10200	25.831,08810	75,70655 %	0,00033 %
	03128 GOIANAPOLIS				1,74480	14.526,40500	42,58310 %	0,00018 %
	00001 GOIANIA				0,40920	3.473,82360	9,98682 %	0,00004 %
	03682 LEOPOLDO DE BULHOES				0,00600	47,64710	0,14643 %	0,00000 %
	05410 NEROPOLIS				0,81600	6.747,33010	19,91507 %	0,00009 %
	03688 SENADOR CANEDO				0,12000	988,23520	2,92869 %	0,00001 %
	02728 TEREZOPOLIS DE GOIAS				0,00600	47,64710	0,14643 %	0,00000 %
14	ALCACHOFRA				2,26500	26.645,58850	0,00384 %	0,00000 %
	005 BAHIA				0,01500	175,00000	0,66225 %	0,00000 %
	MR - PORTO SEGURO				0,01500	175,00000	0,66225 %	0,00000 %
	02020 PORTO SEGURO				0,01500	175,00000	0,66225 %	0,00000 %
	003 SAO PAULO				2,25000	26.470,58850	99,33775 %	0,00024 %
	MR - SAO PAULO				2,25000	26.470,58850	99,33775 %	0,00024 %
	05050 SAO PAULO				2,25000	26.470,58850	99,33775 %	0,00024 %
12	ALFACE				213,06750	742.079,10040	0,36131 %	0,00000 %
	001 GOIAS				213,06750	742.079,10040	100,00000 %	0,02244 %
	MR - ANAPOLIS				73,43250	258.214,85930	34,46443 %	0,00773 %
	02437 ANAPOLIS				71,81250	252.830,15340	33,70411 %	0,00756 %
	02438 CAMPO LIMPO DE GOIAS				0,03000	84,70590	0,01408 %	0,00000 %
	04299 DAMOLANDIA				0,75000	2.500,00000	0,35200 %	0,00008 %
	04300 INHUMAS				0,09000	300,00000	0,04224 %	0,00001 %
	04539 NOVA VENEZA				0,75000	2.500,00000	0,35200 %	0,00008 %
	MR - CERES				0,09000	254,11760	0,04224 %	0,00001 %
	03115 GOIANESIA				0,09000	254,11760	0,04224 %	0,00001 %
	MR - ENTORNO DE BRASILIA				0,18750	625,00000	0,08800 %	0,00002 %
	02731 ALEXANIA				0,18750	625,00000	0,08800 %	0,00002 %
	MR - GOIANIA				139,35750	482.985,12350	65,40533 %	0,01468 %
	05559 ABADIA DE GOIAS				0,15000	500,00000	0,07040 %	0,00002 %
	03128 GOIANAPOLIS				21,25500	73.803,69210	9,97571 %	0,00224 %
	00001 GOIANIA				31,37250	107.836,32280	14,72421 %	0,00330 %
	03682 LEOPOLDO DE BULHOES				1,21500	3.553,59470	0,57024 %	0,00013 %
	05410 NEROPOLIS				84,52500	294.413,73610	39,67053 %	0,00890 %
	03688 SENADOR CANEDO				0,15000	577,77780	0,07040 %	0,00002 %
	02728 TEREZOPOLIS DE GOIAS				0,09000	300,00000	0,04224 %	0,00001 %
	02297 TRINDADE				0,60000	2.000,00000	0,28160 %	0,00006 %
414	ALFACE AMERICANA				7,92900	28.766,11150	0,01345 %	0,00000 %
	001 GOIAS				7,14600	25.656,11150	90,12486 %	0,00075 %
	MR - ANAPOLIS				1,65000	5.753,33340	20,80969 %	0,00017 %
	02437 ANAPOLIS				1,65000	5.753,33340	20,80969 %	0,00017 %
	MR - ENTORNO DE BRASILIA				0,13200	460,00000	1,66477 %	0,00001 %
	02731 ALEXANIA				0,13200	460,00000	1,66477 %	0,00001 %

CENTRAIS DE ABASTECIMENTO DE GOIAS

Pagina.: 3



Procedencia de Produto(s)
 TODOS PRODUTOS....
 Período : 01/01/2023 Ate 31/12/2023
 * MR - Micro regioao

Emitido: 14/02/2024

Hora....: 15:01:07

Sub.Grupo	Produto	Estado	Micro Regiao	UF	QUANTIDADE	VALOR	% Participacao	
					TONELADA	EM R\$	PRODUTO POR CIDADE VALOR	SUB.GRUPAO VALOR
					949.541,0549	3.499.743.412,555		
01-HORTALICAS, FOLHAS, FLOR, HASTES-HFFH					58.970,31820	105.600.376,56490	6,21040 %	6,21040 %
414	ALFACE AMERICANA				7,92900	28.766,11150	0,01345 %	0,00000 %
	001 GOIAS				7,14600	25.656,11150	90,12486 %	0,00075 %
	MR - GOIANIA				5,36400	19.442,77810	67,65040 %	0,00056 %
	00001 GOIANIA				0,93750	3.230,00000	11,82369 %	0,00010 %
	05410 NEROPOLIS				4,36500	16.007,77810	55,05108 %	0,00046 %
	02728 TEREZOPOLIS DE GOIAS				0,06150	205,00000	0,77563 %	0,00001 %
	003 SAO PAULO				0,78300	3.110,00000	9,87514 %	0,00008 %
	MR - PIEDADE				0,03300	110,00000	0,41619 %	0,00000 %
	01297 PIEDADE				0,03300	110,00000	0,41619 %	0,00000 %
	MR - SAO PAULO				0,75000	3.000,00000	9,45895 %	0,00008 %
	05050 SAO PAULO				0,75000	3.000,00000	9,45895 %	0,00008 %
415	ALFACE CRESPA				8,81250	34.872,83370	0,01494 %	0,00000 %
	001 GOIAS				8,81250	34.872,83370	100,00000 %	0,00093 %
	MR - ANAPOLIS				2,64000	10.341,66670	29,95745 %	0,00028 %
	02437 ANAPOLIS				2,64000	10.341,66670	29,95745 %	0,00028 %
	MR - GOIANIA				6,17250	24.531,16700	70,04255 %	0,00065 %
	00001 GOIANIA				1,54800	6.262,00000	17,56596 %	0,00016 %
	05410 NEROPOLIS				4,62450	18.269,16700	52,47660 %	0,00049 %
416	ALFACE LISA				9,55950	34.992,77820	0,01621 %	0,00000 %
	001 GOIAS				9,55950	34.992,77820	100,00000 %	0,00101 %
	MR - ANAPOLIS				2,83650	10.088,33340	29,67205 %	0,00030 %
	02437 ANAPOLIS				2,83650	10.088,33340	29,67205 %	0,00030 %
	MR - GOIANIA				6,72300	24.904,44480	70,32795 %	0,00071 %
	00001 GOIANIA				1,68000	5.900,00000	17,57414 %	0,00018 %
	05410 NEROPOLIS				5,04300	19.004,44480	52,75381 %	0,00053 %
13	ALMEIRAO				1,62600	11.747,49190	0,00276 %	0,00000 %
	001 GOIAS				1,62000	11.707,49190	99,63100 %	0,00017 %
	MR - ANAPOLIS				0,36600	2.601,50790	22,50923 %	0,00004 %
	02437 ANAPOLIS				0,36600	2.601,50790	22,50923 %	0,00004 %
	MR - GOIANIA				1,25400	9.105,98400	77,12177 %	0,00013 %
	00001 GOIANIA				0,25200	1.812,22220	15,49815 %	0,00003 %
	05410 NEROPOLIS				1,00200	7.293,76180	61,62362 %	0,00011 %
	023 PARANA				0,00600	40,00000	0,36900 %	0,00000 %
	MR - MARINGA				0,00600	40,00000	0,36900 %	0,00000 %
	00912 MARIALVA				0,00600	40,00000	0,36900 %	0,00000 %
15	BROCOLIS				725,36300	2.969.793,11770	1,23005 %	0,00000 %
	005 BAHIA				10,80000	39.500,00100	1,48891 %	0,00114 %
	MR - JUAZEIRO				10,80000	39.500,00100	1,48891 %	0,00114 %
	01745 JUAZEIRO				10,80000	39.500,00100	1,48891 %	0,00114 %
	001 GOIAS				511,11260	2.095.154,52010	70,46301 %	0,05383 %
	MR - ANAPOLIS				202,24920	825.130,15320	27,88248 %	0,02130 %

CENTRAIS DE ABASTECIMENTO DE GOIAS

Pagina.: 4



Procedencia de Produto(s)

TODOS PRODUTOS....

Periodo : 01/01/2023 Ate 31/12/2023

* MR - Micro regioao

Emitido: 14/02/2024

Hora....: 15:01:07

Sub.Grupo	Produto	Estado	Micro Regiao	UF	QUANTIDADE	VALOR	% Participacao	
					TONELADA	EM R\$	PRODUTO POR CIDADE VALOR	SUB.GRUPU VALOR
					949.541,0549	3.499.743.412,555		
01-HORTALICAS, FOLHAS, FLOR, HASTES-HFFH					58.970,31820	105.600.376,56490	6,21040 %	6,21040 %
15	BROCOLIS				725,36300	2.969.793,11770	1,23005 %	0,00000 %
001	GOIAS				511,11260	2.095.154,52010	70,46301 %	0,05383 %
	MR - ANAPOLIS				202,24920	825.130,15320	27,88248 %	0,02130 %
	02437 ANAPOLIS				171,15360	693.462,05760	23,59558 %	0,01802 %
	02438 CAMPO LIMPO DE GOIAS				3,62400	15.763,81440	0,49961 %	0,00038 %
	04299 DAMOLANDIA				0,02520	106,41670	0,00347 %	0,00000 %
	04300 INHUMAS				1,80000	7.833,33300	0,24815 %	0,00019 %
	04539 NOVA VENEZA				1,32000	5.047,05850	0,18198 %	0,00014 %
	02883 OURO VERDE DE GOIAS				24,23760	102.577,94360	3,34144 %	0,00255 %
	04302 PETROLINA DE GOIAS				0,08880	339,52940	0,01224 %	0,00001 %
	MR - CERES				0,03240	123,88230	0,00447 %	0,00000 %
	03116 GUARAITA				0,03240	123,88230	0,00447 %	0,00000 %
	MR - ENTORNO DE BRASILIA				15,96480	64.454,87610	2,20094 %	0,00168 %
	05092 ABADIANIA				0,00360	13,76470	0,00050 %	0,00000 %
	02731 ALEXANIA				7,47120	28.829,30500	1,02999 %	0,00079 %
	04128 COCALZINHO DE GOIAS				0,03000	130,55560	0,00414 %	0,00000 %
	02300 CRISTALINA				6,30000	26.791,66740	0,86853 %	0,00066 %
	04129 LUZIANIA				1,80000	7.189,58340	0,24815 %	0,00019 %
	04399 SANTO ANTONIO DO DESCOBERTO				0,36000	1.500,00000	0,04963 %	0,00004 %
	MR - GOIANIA				262,90700	1.082.920,75950	36,24489 %	0,02769 %
	05559 ABADIA DE GOIAS				2,16000	8.099,34620	0,29778 %	0,00023 %
	01073 ARAGOIANIA				0,02400	104,44440	0,00331 %	0,00000 %
	04308 BELA VISTA DE GOIAS				0,03000	114,70590	0,00414 %	0,00000 %
	03127 BONFINOPOLIS				4,08000	16.654,53450	0,56248 %	0,00043 %
	03128 GOIANAPOLIS				25,04200	106.142,05770	3,45234 %	0,00264 %
	00001 GOIANIA				191,18380	790.131,08710	26,35698 %	0,02013 %
	00916 GOIANIRA				0,02400	91,76470	0,00331 %	0,00000 %
	02719 GUAPO				1,20000	4.647,05900	0,16543 %	0,00013 %
	03682 LEOPOLDO DE BULHOES				19,15920	74.344,16110	2,64133 %	0,00202 %
	05410 NEROPOLIS				19,94400	82.359,24590	2,74952 %	0,00210 %
	02728 TEREZOPOLIS DE GOIAS				0,06000	232,35300	0,00827 %	0,00001 %
	MR - MEIA PONTE				0,03000	116,17650	0,00414 %	0,00000 %
	04147 MORRINHOS				0,03000	116,17650	0,00414 %	0,00000 %
	MR - PIRES DO RIO				29,92920	122.408,67250	4,12610 %	0,00315 %
	04416 GAMELEIRA DE GOIAS				0,61200	2.610,55540	0,08437 %	0,00006 %
	02744 SILVANIA				15,39720	61.073,11710	2,12269 %	0,00162 %
	03704 VIANOPOLIS				13,92000	58.725,00000	1,91904 %	0,00147 %
002	MINAS GERAIS				7,44000	32.199,99880	1,02569 %	0,00078 %
	MR - POUSO ALEGRE				7,44000	32.199,99880	1,02569 %	0,00078 %
	03521 CAMBUI				7,44000	32.199,99880	1,02569 %	0,00078 %
007	RIO GRANDE DO SUL				22,12800	89.425,09920	3,05061 %	0,00233 %
	MR - CAXIAS DO SUL				21,84000	88.309,80500	3,01091 %	0,00230 %
	01435 CAXIAS DO SUL				21,84000	88.309,80500	3,01091 %	0,00230 %
	MR - VACARIA				0,28800	1.115,29420	0,03970 %	0,00003 %
	02382 SAO FRANCISCO DE PAULA				0,28800	1.115,29420	0,03970 %	0,00003 %
003	SAO PAULO				173,88240	713.513,49860	23,97178 %	0,01831 %
	MR - AMPARO				162,12240	664.612,02780	22,35052 %	0,01707 %
	02207 PEDRA BELA				162,12240	664.612,02780	22,35052 %	0,01707 %

CENTRAIS DE ABASTECIMENTO DE GOIAS

Pagina.: 5



Procedencia de Produto(s)

TODOS PRODUTOS....

Periodo : 01/01/2023 Ate 31/12/2023

* MR - Micro regiao

Emitido: 14/02/2024

Hora....: 15:01:07

Sub.Grupo	Produto	Estado	Micro Regiao	UF	QUANTIDADE	VALOR	% Participacao	
					TONELADA	EM R\$	PRODUTO POR CIDADE VALOR	SUB.GRUPU VALOR
					949.541,0549	3.499.743.412,555		
01-HORTALICAS, FOLHAS, FLOR, HASTES-HFFH					58.970,31820	105.600.376,56490	6,21040 %	6,21040 %
15	BROCOLIS				725,36300	2.969.793,11770	1,23005 %	0,00000 %
	003 SAO PAULO				173,88240	713.513,49860	23,97178 %	0,01831 %
	MR - PIEDADE				4,20000	17.076,47080	0,57902 %	0,00044 %
	01297 PIEDADE				4,20000	17.076,47080	0,57902 %	0,00044 %
	MR - SAO JOAO DA BOA VISTA				1,32000	5.500,00000	0,18198 %	0,00014 %
	04010 DIVINOLANDIA				1,32000	5.500,00000	0,18198 %	0,00014 %
	MR - SAO PAULO				6,24000	26.325,00000	0,86026 %	0,00066 %
	05050 SAO PAULO				6,24000	26.325,00000	0,86026 %	0,00066 %
16	CEBOLINHA				51,12900	413.058,29400	0,08670 %	0,00000 %
	001 GOIAS				49,92900	403.458,29400	97,65300 %	0,00526 %
	MR - ANAPOLIS				30,11700	242.539,82340	58,90395 %	0,00317 %
	02437 ANAPOLIS				25,71150	207.256,99990	50,28751 %	0,00271 %
	04299 DAMOLANDIA				0,45000	3.635,29410	0,88013 %	0,00005 %
	04300 INHUMAS				3,87600	31.008,00000	7,58082 %	0,00041 %
	04539 NOVA VENEZA				0,07950	639,52940	0,15549 %	0,00001 %
	MR - GOIANIA				19,81200	160.918,47060	38,74905 %	0,00209 %
	05559 ABADIA DE GOIAS				0,24000	1.924,70590	0,46940 %	0,00003 %
	03128 GOIANAPOLIS				0,90000	7.800,00000	1,76025 %	0,00009 %
	00001 GOIANIA				10,19700	83.111,41180	19,94367 %	0,00107 %
	05410 NEROPOLIS				8,47500	68.082,35290	16,57572 %	0,00089 %
	003 SAO PAULO				1,20000	9.600,00000	2,34700 %	0,00013 %
	MR - SAO PAULO				1,20000	9.600,00000	2,34700 %	0,00013 %
	05050 SAO PAULO				1,20000	9.600,00000	2,34700 %	0,00013 %
22	CHICORIA				2,55040	14.811,03640	0,00432 %	0,00000 %
	001 GOIAS				2,55040	14.811,03640	100,00000 %	0,00027 %
	MR - ANAPOLIS				1,01600	5.701,11130	39,83689 %	0,00011 %
	02437 ANAPOLIS				1,01600	5.701,11130	39,83689 %	0,00011 %
	MR - GOIANIA				1,53440	9.109,92510	60,16311 %	0,00016 %
	00001 GOIANIA				0,27200	1.566,02130	10,66499 %	0,00003 %
	03682 LEOPOLDO DE BULHOES				0,03840	220,23530	1,50565 %	0,00000 %
	05410 NEROPOLIS				1,22400	7.323,66850	47,99247 %	0,00013 %
17	COENTRO				76,27040	867.489,00000	0,12934 %	0,00000 %
	001 GOIAS				76,11040	865.689,00000	99,79022 %	0,00802 %
	MR - ANAPOLIS				36,21760	412.773,00000	47,48579 %	0,00381 %
	02437 ANAPOLIS				35,89760	409.173,00000	47,06623 %	0,00378 %
	04299 DAMOLANDIA				0,32000	3.600,00000	0,41956 %	0,00003 %
	MR - GOIANIA				39,89280	452.916,00000	52,30443 %	0,00420 %
	04308 BELA VISTA DE GOIAS				0,24000	2.700,00000	0,31467 %	0,00003 %
	03127 BONFINOPOLIS				0,16000	1.800,00000	0,20978 %	0,00002 %
	03128 GOIANAPOLIS				1,44000	17.700,00000	1,88802 %	0,00015 %
	00001 GOIANIA				10,09280	114.816,00000	13,23292 %	0,00106 %
	03682 LEOPOLDO DE BULHOES				0,08000	900,00000	0,10489 %	0,00001 %
	05410 NEROPOLIS				27,64000	312.300,00000	36,23948 %	0,00291 %
	02297 TRINDADE				0,24000	2.700,00000	0,31467 %	0,00003 %
	003 SAO PAULO				0,16000	1.800,00000	0,20978 %	0,00002 %

CENTRAIS DE ABASTECIMENTO DE GOIAS

Pagina.: 6



Procedencia de Produto(s)

TODOS PRODUTOS....

Periodo : 01/01/2023 Ate 31/12/2023

* MR - Micro regioao

Emitido: 14/02/2024

Hora....: 15:01:07

Sub.Grupo	Produto	Estado	Micro Regiao	UF	QUANTIDADE	VALOR	% Participacao	
					TONELADA	EM R\$	PRODUTO POR CIDADE VALOR	SUB.GRUPU VALOR
					949.541,0549	3.499.743.412,555		
01	HORTALICAS, FOLHAS, FLOR, HASTES-HFFH				58.970,31820	105.600.376,56490	6,21040 %	6,21040 %
17	COENTRO				76,27040	867.489,00000	0,12934 %	0,00000 %
	003	SAO PAULO			0,16000	1.800,00000	0,20978 %	0,00002 %
	MR - JALES				0,16000	1.800,00000	0,20978 %	0,00002 %
	05288	URANIA			0,16000	1.800,00000	0,20978 %	0,00002 %
18	COGUMELO				0,15500	2.325,00000	0,00026 %	0,00000 %
	001	GOIAS			0,15500	2.325,00000	100,00000 %	0,00002 %
	MR - ANAPOLIS				0,15000	2.250,00000	96,77419 %	0,00002 %
	02437	ANAPOLIS			0,15000	2.250,00000	96,77419 %	0,00002 %
	MR - GOIANIA				0,00500	75,00000	3,22581 %	0,00000 %
	05089	SANTO ANTONIO DE GOIAS			0,00500	75,00000	3,22581 %	0,00000 %
20	COUVE - CHINESA				83,37500	23.430,26530	0,14138 %	0,00000 %
	001	GOIAS			83,37500	23.430,26530	100,00000 %	0,00878 %
	MR - ANAPOLIS				17,32500	4.880,00010	20,77961 %	0,00182 %
	02437	ANAPOLIS			6,82500	1.915,29410	8,18591 %	0,00072 %
	02438	CAMPO LIMPO DE GOIAS			1,25000	352,94120	1,49925 %	0,00013 %
	04299	DAMOLANDIA			5,62500	1.588,23540	6,74663 %	0,00059 %
	04539	NOVA VENEZA			1,75000	494,11760	2,09895 %	0,00018 %
	02883	OURO VERDE DE GOIAS			0,62500	176,47060	0,74963 %	0,00007 %
	04302	PETROLINA DE GOIAS			1,25000	352,94120	1,49925 %	0,00013 %
	MR - ENTORNO DE BRASILIA				0,81250	229,41180	0,97451 %	0,00009 %
	04128	COCALZINHO DE GOIAS			0,50000	141,17650	0,59970 %	0,00005 %
	05415	PIRENOPOLIS			0,31250	88,23530	0,37481 %	0,00003 %
	MR - GOIANIA				63,36250	17.791,44160	75,99700 %	0,00667 %
	05559	ABADIA DE GOIAS			0,37500	105,88240	0,44978 %	0,00004 %
	04308	BELA VISTA DE GOIAS			3,75000	1.058,82360	4,49775 %	0,00039 %
	03128	GOIANAPOLIS			13,83750	3.880,58830	16,59670 %	0,00146 %
	00001	GOIANIA			11,88750	3.332,91180	14,25787 %	0,00125 %
	02719	GUAPO			0,25000	70,00000	0,29985 %	0,00003 %
	03682	LEOPOLDO DE BULHOES			8,12500	2.283,82360	9,74513 %	0,00086 %
	05410	NEROPOLIS			23,75000	6.667,64720	28,48576 %	0,00250 %
	02728	TEREZOPOLIS DE GOIAS			1,25000	352,94120	1,49925 %	0,00013 %
	02297	TRINDADE			0,13750	38,82350	0,16492 %	0,00001 %
	MR - PORANGATU				1,87500	529,41180	2,24888 %	0,00020 %
	01054	NIQUELANDIA			1,87500	529,41180	2,24888 %	0,00020 %
7	COUVE EM MOLHO				0,12000	1.788,88880	0,00020 %	0,00000 %
	001	GOIAS			0,12000	1.788,88880	100,00000 %	0,00001 %
	MR - GOIANIA				0,12000	1.788,88880	100,00000 %	0,00001 %
	03128	GOIANAPOLIS			0,04000	594,44440	33,33333 %	0,00000 %
	00001	GOIANIA			0,04000	600,00000	33,33333 %	0,00000 %
	05410	NEROPOLIS			0,04000	594,44440	33,33333 %	0,00000 %
19	COUVE MACO				123,36500	1.325.199,55700	0,20920 %	0,00000 %
	001	GOIAS			114,34500	1.226.799,55700	92,68836 %	0,01204 %
	MR - ANAPOLIS				51,76600	555.157,43510	41,96166 %	0,00545 %
	02437	ANAPOLIS			51,74400	554.917,43510	41,94383 %	0,00545 %
	02438	CAMPO LIMPO DE GOIAS			0,02200	240,00000	0,01783 %	0,00000 %



CENTRAIS DE ABASTECIMENTO DE GOIAS

Pagina.: 7

Emitido: 14/02/2024

Hora....: 15:01:07

Procedencia de Produto(s)

TODOS PRODUTOS....

Periodo : 01/01/2023 Ate 31/12/2023

* MR - Micro regioao

Sub.Grupo	Produto	Estado	Micro Regiao	UF	QUANTIDADE	VALOR	% Participacao	
					TONELADA	EM R\$	PRODUTO POR CIDADE VALOR	SUB.GRUPU VALOR
01	HORTALICAS, FOLHAS, FLOR, HASTES-HFFH				58.970,31820	105.600.376,56490	6,21040 %	6,21040 %
19	COUVE MACO				123,36500	1.325.199,55700	0,20920 %	0,00000 %
001	GOIAS				114,34500	1.226.799,55700	92,68836 %	0,01204 %
MR - GOIANIA					62,57900	671.642,12190	50,72671 %	0,00659 %
00001	GOIANIA				15,57600	170.505,63780	12,62595 %	0,00164 %
03682	LEOPOLDO DE BULHOES				7,07300	75.753,15850	5,73339 %	0,00074 %
05410	NEROPOLIS				39,93000	425.383,32560	32,36737 %	0,00421 %
003	SAO PAULO				9,02000	98.400,00000	7,31164 %	0,00095 %
MR - SAO PAULO					9,02000	98.400,00000	7,31164 %	0,00095 %
05050	SAO PAULO				9,02000	98.400,00000	7,31164 %	0,00095 %
21	COUVE-FLOR				6.525,42800	13.653.667,04960	11,06561 %	0,00000 %
004	DISTRITO FEDERAL				16,38000	34.363,63670	0,25102 %	0,00173 %
MR - BRASILIA					16,38000	34.363,63670	0,25102 %	0,00173 %
04162	BRASILIA				16,38000	34.363,63670	0,25102 %	0,00173 %
001	GOIAS				6.277,51800	13.122.674,61940	96,20086 %	0,66111 %
MR - ANAPOLIS					1.064,62200	2.236.222,34920	16,31498 %	0,11212 %
02437	ANAPOLIS				742,58600	1.555.751,52900	11,37988 %	0,07820 %
02438	CAMPO LIMPO DE GOIAS				78,00000	212.952,97550	1,19532 %	0,00821 %
04299	DAMOLANDIA				2,34000	2.845,16130	0,03586 %	0,00025 %
04300	INHUMAS				72,80000	146.265,43800	1,11564 %	0,00767 %
04538	ITAUCU				1,04000	1.858,82350	0,01594 %	0,00011 %
04539	NOVA VENEZA				30,57600	52.684,04180	0,46857 %	0,00322 %
02883	OURO VERDE DE GOIAS				137,28000	263.864,38010	2,10377 %	0,01446 %
MR - CERES					0,52000	632,25810	0,00797 %	0,00005 %
03116	GUARAITA				0,52000	632,25810	0,00797 %	0,00005 %
MR - ENTORNO DE BRASILIA					665,23600	1.543.975,31990	10,19452 %	0,07006 %
05092	ABADIANIA				5,09600	7.808,60220	0,07809 %	0,00054 %
02731	ALEXANIA				247,85800	553.108,66820	3,79834 %	0,02610 %
04128	COCALZINHO DE GOIAS				2,60000	3.819,44440	0,03984 %	0,00027 %
05094	CORUMBA DE GOIAS				171,78200	439.612,77530	2,63250 %	0,01809 %
02300	CRISTALINA				66,30000	161.008,60270	1,01603 %	0,00698 %
04129	LUZIANIA				171,60000	378.617,22710	2,62971 %	0,01807 %
MR - GOIANIA					4.309,99400	8.813.143,63220	66,04922 %	0,45390 %
05559	ABADIA DE GOIAS				19,65600	44.963,61640	0,30122 %	0,00207 %
04308	BELA VISTA DE GOIAS				6,08400	8.258,38710	0,09324 %	0,00064 %
03127	BONFINOPOLIS				88,92000	191.684,28020	1,36267 %	0,00936 %
01074	CALDAZINHA				19,50000	32.783,90500	0,29883 %	0,00205 %
03128	GOIANAPOLIS				397,43600	814.543,77250	6,09057 %	0,04186 %
00001	GOIANIA				427,41400	947.166,69630	6,54998 %	0,04501 %
02719	GUAPO				0,26000	464,70590	0,00398 %	0,00003 %
01355	HIDROLANDIA				2,08000	3.717,64700	0,03188 %	0,00022 %
03682	LEOPOLDO DE BULHOES				2.461,36800	4.971.520,39270	37,71964 %	0,25922 %
05410	NEROPOLIS				669,37000	1.357.143,26340	10,25787 %	0,07049 %
05089	SANTO ANTONIO DE GOIAS				37,25800	78.307,76460	0,57097 %	0,00392 %
03688	SENADOR CANEDO				175,44800	354.589,20110	2,68868 %	0,01848 %
02297	TRINDADE				5,20000	8.000,00000	0,07969 %	0,00055 %
MR - MEIA PONTE					12,61000	25.028,82360	0,19324 %	0,00133 %
01374	CALDAS NOVAS				11,96000	23.867,05890	0,18328 %	0,00126 %
04147	MORRINHOS				0,65000	1.161,76470	0,00996 %	0,00007 %
MR - PIRES DO RIO					217,59400	495.198,68360	3,33456 %	0,02292 %

CENTRAIS DE ABASTECIMENTO DE GOIAS

Pagina.: 8



Procedencia de Produto(s)

TODOS PRODUTOS....

Periodo : 01/01/2023 Ate 31/12/2023

* MR - Micro regioao

Emitido: 14/02/2024

Hora....: 15:01:07

Sub.Grupo	Produto	Estado	Micro Regiao	UF	QUANTIDADE	VALOR	% Participacao	
					TONELADA	EM R\$	PRODUTO POR CIDADE VALOR	SUB.GRUPU VALOR
					949.541,0549	3.499.743.412,555		
01-HORTALICAS, FOLHAS, FLOR, HASTES-HFFH					58.970,31820	105.600.376,56490	6,21040 %	6,21040 %
21	COUVE-FLOR				6.525,42800	13.653.667,04960	11,06561 %	0,00000 %
	001 GOIAS				6.277,51800	13.122.674,61940	96,20086 %	0,66111 %
	MR - PIRES DO RIO				217,59400	495.198,68360	3,33456 %	0,02292 %
	04416 GAMELEIRA DE GOIAS				63,18000	157.632,75600	0,96821 %	0,00665 %
	02744 SILVANIA				154,41400	337.565,92760	2,36634 %	0,01626 %
	MR - PORANGATU				2,91200	3.540,64510	0,04463 %	0,00031 %
	04524 BONOPOLIS				1,17000	1.422,58060	0,01793 %	0,00012 %
	01054 NIQUELANDIA				1,74200	2.118,06450	0,02670 %	0,00018 %
	MR - VALE DO RIO DOS BOIS				4,03000	4.932,90770	0,06176 %	0,00042 %
	02309 CAMPESTRE DE GOIAS				4,03000	4.932,90770	0,06176 %	0,00042 %
	002 MINAS GERAIS				4,42000	9.709,07570	0,06774 %	0,00047 %
	MR - POCOS DE CALDAS				4,42000	9.709,07570	0,06774 %	0,00047 %
	00022 CALDAS				4,42000	9.709,07570	0,06774 %	0,00047 %
	025 PARAIBA				1,30000	2.323,52940	0,01992 %	0,00014 %
	MR - CURIMATAU ORIENTAL				1,30000	2.323,52940	0,01992 %	0,00014 %
	03282 CAMPO DE SANTANA				1,30000	2.323,52940	0,01992 %	0,00014 %
	006 RIO DE JANEIRO				0,91000	1.106,45160	0,01395 %	0,00010 %
	MR - SERRANA				0,91000	1.106,45160	0,01395 %	0,00010 %
	01238 TERESOPOLIS				0,91000	1.106,45160	0,01395 %	0,00010 %
	007 RIO GRANDE DO SUL				88,40000	168.497,32640	1,35470 %	0,00931 %
	MR - CAXIAS DO SUL				88,40000	168.497,32640	1,35470 %	0,00931 %
	01435 CAXIAS DO SUL				88,40000	168.497,32640	1,35470 %	0,00931 %
	022 SANTA CATARINA				1,30000	1.580,64520	0,01992 %	0,00014 %
	MR - FLORIANOPOLIS				1,30000	1.580,64520	0,01992 %	0,00014 %
	02878 FLORIANOPOLIS				1,30000	1.580,64520	0,01992 %	0,00014 %
	003 SAO PAULO				135,20000	313.411,76520	2,07189 %	0,01424 %
	MR - PIEDADE				33,80000	60.411,76440	0,51797 %	0,00356 %
	01297 PIEDADE				33,80000	60.411,76440	0,51797 %	0,00356 %
	MR - SAO JOAO DA BOA VISTA				39,00000	93.000,00000	0,59766 %	0,00411 %
	04010 DIVINOLANDIA				39,00000	93.000,00000	0,59766 %	0,00411 %
	MR - SAO PAULO				62,40000	160.000,00080	0,95626 %	0,00657 %
	05050 SAO PAULO				62,40000	160.000,00080	0,95626 %	0,00657 %
24	ERVA DOCE				0,01100	100,00000	0,00002 %	0,00000 %
	001 GOIAS				0,01100	100,00000	100,00000 %	0,00000 %
	MR - ANAPOLIS				0,01100	100,00000	100,00000 %	0,00000 %
	02437 ANAPOLIS				0,01100	100,00000	100,00000 %	0,00000 %
23	ESPINAFRE				2,78330	15.033,96060	0,00472 %	0,00000 %
	001 GOIAS				2,78330	15.033,96060	100,00000 %	0,00029 %
	MR - ANAPOLIS				1,18300	6.210,66660	42,50350 %	0,00012 %
	02437 ANAPOLIS				1,18300	6.210,66660	42,50350 %	0,00012 %

CENTRAIS DE ABASTECIMENTO DE GOIAS

Pagina.: 9



Procedencia de Produto(s)

TODOS PRODUTOS....

Periodo : 01/01/2023 Ate 31/12/2023

* MR - Micro regioao

Emitido: 14/02/2024

Hora....: 15:01:07

Sub.Grupo	Produto	Estado	Micro Regiao	UF	QUANTIDADE	VALOR	% Participacao	
					TONELADA	EM R\$	PRODUTO POR CIDADE VALOR	SUB.GRUPU VALOR
					949.541,0549	3.499.743.412,555		
01-HORTALICAS, FOLHAS, FLOR, HASTES-HFFH					58.970,31820	105.600.376,56490	6,21040 %	6,21040 %
23	ESPINAFRE				2,78330	15.033,96060	0,00472 %	0,00000 %
	001 GOIAS				2,78330	15.033,96060	100,00000 %	0,00029 %
	MR - GOIANIA				1,60030	8.823,29400	57,49650 %	0,00017 %
	03128 GOIANAPOLIS				0,05200	320,00000	1,86829 %	0,00001 %
	00001 GOIANIA				0,39130	2.208,00000	14,05885 %	0,00004 %
	05410 NEROPOLIS				1,15700	6.295,29400	41,56936 %	0,00012 %
26	HORENCO				0,07000	70,00000	0,00012 %	0,00000 %
	001 GOIAS				0,07000	70,00000	100,00000 %	0,00001 %
	MR - GOIANIA				0,07000	70,00000	100,00000 %	0,00001 %
	00001 GOIANIA				0,07000	70,00000	100,00000 %	0,00001 %
25	HORTELA				26,47200	196.770,00000	0,04489 %	0,00000 %
	001 GOIAS				26,47200	196.770,00000	100,00000 %	0,00279 %
	MR - ANAPOLIS				4,70400	34.680,00000	17,76972 %	0,00050 %
	02437 ANAPOLIS				4,64000	34.200,00000	17,52795 %	0,00049 %
	04299 DAMOLANDIA				0,06400	480,00000	0,24176 %	0,00001 %
	MR - GOIANIA				21,76800	162.090,00000	82,23028 %	0,00229 %
	05559 ABADIA DE GOIAS				0,07200	540,00000	0,27199 %	0,00001 %
	03128 GOIANAPOLIS				0,56000	3.900,00000	2,11544 %	0,00006 %
	00001 GOIANIA				4,09600	30.270,00000	15,47295 %	0,00043 %
	05410 NEROPOLIS				16,94400	126.660,00000	64,00725 %	0,00178 %
	02297 TRINDADE				0,09600	720,00000	0,36265 %	0,00001 %
29	MANJERICAO				22,25320	389.718,00100	0,03774 %	0,00000 %
	001 GOIAS				22,25320	389.718,00100	100,00000 %	0,00234 %
	MR - ANAPOLIS				0,43000	7.665,14710	1,93231 %	0,00005 %
	02437 ANAPOLIS				0,41800	7.407,50000	1,87838 %	0,00004 %
	04299 DAMOLANDIA				0,01200	257,64710	0,05392 %	0,00000 %
	MR - GOIANIA				21,82320	382.052,85390	98,06769 %	0,00230 %
	04308 BELA VISTA DE GOIAS				0,00600	128,82350	0,02696 %	0,00000 %
	00001 GOIANIA				20,09520	349.060,30000	90,30252 %	0,00212 %
	05410 NEROPOLIS				1,71000	32.578,73040	7,68429 %	0,00018 %
	02297 TRINDADE				0,01200	285,00000	0,05392 %	0,00000 %
30	MOSTARDA				1,50150	11.540,89730	0,00255 %	0,00000 %
	001 GOIAS				1,50150	11.540,89730	100,00000 %	0,00016 %
	MR - ANAPOLIS				0,64000	4.839,48540	42,62404 %	0,00007 %
	02437 ANAPOLIS				0,64000	4.839,48540	42,62404 %	0,00007 %
	MR - GOIANIA				0,86150	6.701,41190	57,37596 %	0,00009 %
	00001 GOIANIA				0,21000	1.728,75000	13,98601 %	0,00002 %
	05410 NEROPOLIS				0,65150	4.972,66190	43,38994 %	0,00007 %
31	REPOLHO				43.583,40000	68.010.225,78200	73,90735 %	0,00000 %
	004 DISTRITO FEDERAL				76,00000	107.345,55520	0,17438 %	0,00800 %
	MR - BRASILIA				76,00000	107.345,55520	0,17438 %	0,00800 %
	04162 BRASILIA				76,00000	107.345,55520	0,17438 %	0,00800 %
	001 GOIAS				29.478,95000	45.026.242,96960	67,63802 %	3,10455 %

CENTRAIS DE ABASTECIMENTO DE GOIAS

Pagina.: 10



Procedencia de Produto(s)

Emitido: 14/02/2024

TODOS PRODUTOS....

Hora....: 15:01:07

Periodo : 01/01/2023 Ate 31/12/2023

* MR - Micro regiao

Sub.Grupo	Produto	Estado	Micro Regiao	UF	QUANTIDADE	VALOR	% Participacao	
					TONELADA	EM R\$	PRODUTO POR CIDADE VALOR	SUB.GRUPU VALOR
					949.541,0549	3.499.743.412,555		
01-HORTALICAS, FOLHAS, FLOR, HASTES-HFFH					58.970,31820	105.600.376,56490	6,21040 %	6,21040 %
31	REPOLHO				43.583,40000	68.010.225,78200	73,90735 %	0,00006 %
	001 GOIAS				29.478,95000	45.026.242,96960	67,63802 %	3,10455 %
	MR - ANAPOLIS				8.274,90000	12.548.999,64010	18,98636 %	0,87146 %
	02437 ANAPOLIS				5.293,37500	7.864.559,47540	12,14539 %	0,55747 %
	02438 CAMPO LIMPO DE GOIAS				27,50000	45.406,49340	0,06310 %	0,00290 %
	01496 CATURAI				147,35000	252.727,57660	0,33809 %	0,01552 %
	04300 INHUMAS				210,47500	316.367,19730	0,48292 %	0,02217 %
	02439 ITAGUARI				5,00000	8.636,36360	0,01147 %	0,00053 %
	04539 NOVA VENEZA				47,87500	67.675,50550	0,10985 %	0,00504 %
	02883 OURO VERDE DE GOIAS				2.273,07500	3.615.864,36970	5,21546 %	0,23939 %
	04302 PETROLINA DE GOIAS				210,25000	297.500,66360	0,48241 %	0,02214 %
	01497 SANTA ROSA DE GOIAS				10,00000	12.812,50000	0,02294 %	0,00105 %
	03124 SAO FRANCISCO DE GOIAS				50,00000	67.449,49500	0,11472 %	0,00527 %
	MR - ANICUNS				23,00000	39.727,27260	0,05277 %	0,00242 %
	04305 ANICUNS				23,00000	39.727,27260	0,05277 %	0,00242 %
	MR - CATALAO				294,00000	562.532,82820	0,67457 %	0,03096 %
	04148 CATALAO				294,00000	562.532,82820	0,67457 %	0,03096 %
	MR - CERES				36,25000	56.078,03040	0,08317 %	0,00382 %
	05543 CERES				36,25000	56.078,03040	0,08317 %	0,00382 %
	MR - ENTORNO DE BRASILIA				13.419,92500	20.828.557,87920	30,79137 %	1,41331 %
	05092 ABADIANIA				94,40000	212.140,68070	0,21660 %	0,00994 %
	02730 AGUAS LINDAS DE GOIAS				27,50000	48.454,86120	0,06310 %	0,00290 %
	02731 ALEXANIA				2.659,50000	4.086.231,89340	6,10209 %	0,28008 %
	05094 CORUMBA DE GOIAS				516,97500	740.913,59780	1,18617 %	0,05444 %
	02300 CRISTALINA				6.054,72500	8.914.001,50140	13,89227 %	0,63765 %
	04129 LUZIANIA				3.309,07500	5.264.085,89880	7,59251 %	0,34849 %
	03692 PADRE BERNARDO				4,25000	7.289,39400	0,00975 %	0,00045 %
	05415 PIRENOPOLIS				177,75000	238.355,71610	0,40784 %	0,01872 %
	02732 PLANALTINA				70,75000	125.872,22220	0,16233 %	0,00745 %
	04399 SANTO ANTONIO DO DESCOBERTO				505,00000	1.191.212,11360	1,15870 %	0,05318 %
	MR - GOIANIA				6.653,17500	9.760.565,91070	15,26539 %	0,70067 %
	05559 ABADIA DE GOIAS				17,52500	20.070,95950	0,04021 %	0,00185 %
	04308 BELA VISTA DE GOIAS				118,85000	155.524,77750	0,27270 %	0,01252 %
	03127 BONFINOPOLIS				180,77500	320.352,52440	0,41478 %	0,01904 %
	03128 GOIANAPOLIS				2.917,45000	4.314.724,39370	6,69395 %	0,30725 %
	00001 GOIANIA				746,57500	1.115.870,63390	1,71298 %	0,07862 %
	00916 GOIANIRA				412,00000	575.140,86090	0,94531 %	0,04339 %
	03682 LEOPOLDO DE BULHOES				1.511,12500	2.076.026,88640	3,46720 %	0,15914 %
	05410 NEROPOLIS				706,92500	1.115.126,89490	1,62201 %	0,07445 %
	05089 SANTO ANTONIO DE GOIAS				8,25000	9.878,78780	0,01893 %	0,00087 %
	02728 TEREZOPOLIS DE GOIAS				23,45000	40.350,95940	0,05380 %	0,00247 %
	02297 TRINDADE				10,25000	17.498,23230	0,02352 %	0,00108 %
	MR - MEIA PONTE				276,17500	407.123,98460	0,63367 %	0,02909 %
	04415 BURITI ALEGRE				56,82500	87.959,56120	0,13038 %	0,00598 %
	04147 MORRINHOS				94,00000	141.264,43680	0,21568 %	0,00990 %
	01376 PIRACANJUBA				87,85000	122.612,10760	0,20157 %	0,00925 %
	00942 PONTALINA				37,50000	55.287,87900	0,08604 %	0,00395 %
	MR - PIRES DO RIO				470,05000	759.008,41680	1,07851 %	0,04950 %
	04416 GAMELEIRA DE GOIAS				179,80000	281.849,14320	0,41254 %	0,01894 %
	02744 SILVANIA				160,25000	272.873,16290	0,36769 %	0,01688 %
	03704 VIANOPOLIS				130,00000	204.286,11070	0,29828 %	0,01369 %
	MR - PORANGATU				13,52500	34.864,44420	0,03103 %	0,00142 %
	02427 SANTA TEREZA DE GOIAS				13,52500	34.864,44420	0,03103 %	0,00142 %

CENTRAIS DE ABASTECIMENTO DE GOIAS

Pagina.: 11

Emitido: 14/02/2024

Hora....: 15:01:07



Procedencia de Produto(s)

TODOS PRODUTOS....

Periodo : 01/01/2023 Ate 31/12/2023

* MR - Micro regioao

Sub.Grupo	Produto	Estado	Micro Regiao	UF	QUANTIDADE	VALOR	% Participacao	
					TONELADA	EM R\$	PRODUTO POR CIDADE VALOR	SUB.GRUPPO VALOR
					58.970,31820	105.600.376,56490	6,21040 %	6,21040 %
01-HORTALICAS, FOLHAS, FLOR, HASTES-HFFH								
31	REPOLHO				43.583,40000	68.010.225,78200	73,90735 %	0,00000 %
	001 GOIAS				29.478,95000	45.026.242,96960	67,63802 %	3,10455 %
	MR - RIO VERMELHO				12,00000	20.581,81820	0,02753 %	0,00126 %
	04511 GOIAS				12,00000	20.581,81820	0,02753 %	0,00126 %
	MR - SUDOESTE DE GOIAS				1,02500	1.758,03030	0,00235 %	0,00011 %
	02307 RIO VERDE				1,02500	1.758,03030	0,00235 %	0,00011 %
	MR - VAO DO PARANA				4,92500	6.444,71430	0,01130 %	0,00052 %
	03689 DIVINOPOLIS DE GOIAS				4,92500	6.444,71430	0,01130 %	0,00052 %
016	MATO GROSSO DO SUL				83,50000	143.378,78810	0,19159 %	0,00879 %
	MR - TRES LAGOAS				83,50000	143.378,78810	0,19159 %	0,00879 %
	04192 BRASILANDIA				83,50000	143.378,78810	0,19159 %	0,00879 %
002	MINAS GERAIS				1.210,47500	1.945.073,78430	2,77738 %	0,12748 %
	MR - ARAXA				20,00000	35.200,00000	0,04589 %	0,00211 %
	03874 PERDIZES				20,00000	35.200,00000	0,04589 %	0,00211 %
	MR - CAPELINHA				5,00000	8.636,36360	0,01147 %	0,00053 %
	04869 CAPELINHA				5,00000	8.636,36360	0,01147 %	0,00053 %
	MR - PATOS DE MINAS				657,97500	1.058.661,85510	1,50969 %	0,06929 %
	02066 RIO PARANAIBA				343,95000	590.448,75000	0,78918 %	0,03622 %
	02068 SAO GOTARDO				314,02500	468.213,10510	0,72052 %	0,03307 %
	MR - UBERLANDIA				527,50000	842.575,56560	1,21032 %	0,05555 %
	05180 ARAGUARI				155,00000	198.593,75000	0,35564 %	0,01632 %
	00418 PRATA				355,00000	613.181,81560	0,81453 %	0,03739 %
	00690 UBERLANDIA				17,50000	30.800,00000	0,04015 %	0,00184 %
023	PARANA				225,10000	370.986,70110	0,51648 %	0,02371 %
	MR - CURITIBA				225,10000	370.986,70110	0,51648 %	0,02371 %
	04454 MANDIRITUBA				47,60000	77.121,33310	0,10922 %	0,00501 %
	04199 SAO JOSE DOS PINHAIS				177,50000	293.865,36800	0,40727 %	0,01869 %
003	SAO PAULO				12.509,37500	20.417.197,98370	28,70215 %	1,31741 %
	MR - BIRIGUI				7,50000	10.050,00000	0,01721 %	0,00079 %
	05337 LUIZIANIA				7,50000	10.050,00000	0,01721 %	0,00079 %
	MR - CAPAO BONITO				425,00000	834.062,50000	0,97514 %	0,04476 %
	02240 RIBEIRAO BRANCO				425,00000	834.062,50000	0,97514 %	0,04476 %
	MR - PIEDADE				9.171,12500	14.895.288,39160	21,04270 %	0,96585 %
	05035 IBIUNA				642,50000	1.234.125,34760	1,47419 %	0,06766 %
	01297 PIEDADE				7.769,27500	12.537.334,08810	17,82623 %	0,81821 %
	05036 PILAR DO SUL				343,30000	572.262,32790	0,78769 %	0,03615 %
	03634 SAO MIGUEL ARCANJO				416,05000	551.566,62800	0,95461 %	0,04382 %
	MR - SAO JOAO DA BOA VISTA				2.905,00000	4.676.855,42540	6,66538 %	0,30594 %
	04010 DIVINOLANDIA				2.905,00000	4.676.855,42540	6,66538 %	0,30594 %
	MR - SOROCABA				0,75000	941,66670	0,00172 %	0,00008 %
	01301 VOTORANTIM				0,75000	941,66670	0,00172 %	0,00008 %
32	REPOLHO ROXO				6.466,77200	12.938.285,39160	10,96615 %	0,00001 %
	001 GOIAS				3.975,40000	7.844.505,36520	61,47426 %	0,41867 %



CENTRAIS DE ABASTECIMENTO DE GOIAS

Pagina.: 12

Emitido: 14/02/2024

Hora....: 15:01:07

Procedencia de Produto(s)

TODOS PRODUTOS....

Periodo : 01/01/2023 Ate 31/12/2023

* MR - Micro regioao

Sub.Grupo	Produto	Estado	Micro Regiao	UF	QUANTIDADE	VALOR	% Participacao	
					TONELADA	EM R\$	PRODUTO POR CIDADE VALOR	SUB.GRUPU VALOR
01-HORTALICAS, FOLHAS, FLOR, HASTES-HFFH					58.970,31820	105.600.376,56490	6,21040 %	6,21040 %
32	REPOLHO ROXO				6.466,77200	12.938.285,39160	10,96615 %	0,00001 %
001	GOIAS				3.975,40000	7.844.505,36520	61,47426 %	0,41867 %
	MR - ANAPOLIS				900,27600	1.800.387,72480	13,92157 %	0,09481 %
	02437 ANAPOLIS				620,25600	1.204.463,41910	9,59143 %	0,06532 %
	02438 CAMPO LIMPO DE GOIAS				3,38000	7.302,94120	0,05227 %	0,00036 %
	04300 INHUMAS				2,54800	4.792,81250	0,03940 %	0,00027 %
	02883 OURO VERDE DE GOIAS				274,09200	583.828,55200	4,23847 %	0,02887 %
	MR - ENTORNO DE BRASILIA				1.888,25000	3.682.785,12890	29,19927 %	0,19886 %
	02731 ALEXANIA				418,34000	817.850,01910	6,46907 %	0,04406 %
	05094 CORUMBA DE GOIAS				51,09000	106.730,83120	0,79004 %	0,00538 %
	02300 CRISTALINA				686,92000	1.290.167,59810	10,62230 %	0,07234 %
	04129 LUZIANIA				702,00000	1.393.115,11160	10,85549 %	0,07393 %
	05415 PIRENOPOLIS				1,30000	2.500,00000	0,02010 %	0,00014 %
	04399 SANTO ANTONIO DO DESCOBERTO				28,60000	72.421,56890	0,44226 %	0,00301 %
	MR - GOIANIA				1.159,83400	2.302.543,54620	17,93529 %	0,12215 %
	04308 BELA VISTA DE GOIAS				6,50000	14.044,11780	0,10051 %	0,00068 %
	03127 BONFINOPOLIS				78,52000	173.179,16720	1,21421 %	0,00827 %
	03128 GOIANAPOLIS				348,86800	685.640,47470	5,39478 %	0,03674 %
	00001 GOIANIA				86,03400	178.932,41780	1,33040 %	0,00906 %
	00916 GOIANIRA				6,24000	11.100,00000	0,09649 %	0,00066 %
	01355 HIDROLANDIA				5,20000	10.466,66660	0,08041 %	0,00055 %
	03682 LEOPOLDO DE BULHOES				491,29600	934.787,64000	7,59724 %	0,05174 %
	05410 NEROPOLIS				124,54000	267.091,29720	1,92584 %	0,01312 %
	02728 TEREZOPOLIS DE GOIAS				12,63600	27.301,76490	0,19540 %	0,00133 %
	MR - MEIA PONTE				3,64000	5.720,00000	0,05629 %	0,00038 %
	01374 CALDAS NOVAS				3,64000	5.720,00000	0,05629 %	0,00038 %
	MR - PIRES DO RIO				23,40000	53.068,96530	0,36185 %	0,00246 %
	04416 GAMELEIRA DE GOIAS				23,40000	53.068,96530	0,36185 %	0,00246 %
015	MATO GROSSO				0,78000	1.685,29410	0,01206 %	0,00008 %
	MR - PRIMAVERA DO LESTE				0,78000	1.685,29410	0,01206 %	0,00008 %
	05509 CAMPO VERDE				0,78000	1.685,29410	0,01206 %	0,00008 %
002	MINAS GERAIS				58,50000	126.750,79680	0,90462 %	0,00616 %
	MR - PATOS DE MINAS				39,00000	88.448,27550	0,60308 %	0,00411 %
	02066 RIO PARANAIBA				39,00000	88.448,27550	0,60308 %	0,00411 %
	MR - POCOS DE CALDAS				6,50000	10.214,28580	0,10051 %	0,00068 %
	00022 CALDAS				6,50000	10.214,28580	0,10051 %	0,00068 %
	MR - UBERLANDIA				13,00000	28.088,23550	0,20103 %	0,00137 %
	00418 PRATA				13,00000	28.088,23550	0,20103 %	0,00137 %
023	PARANA				2,60000	5.000,00000	0,04021 %	0,00027 %
	MR - CURITIBA				2,60000	5.000,00000	0,04021 %	0,00027 %
	04199 SAO JOSE DOS PINHAIS				2,60000	5.000,00000	0,04021 %	0,00027 %
007	RIO GRANDE DO SUL				19,50000	32.291,66700	0,30154 %	0,00205 %
	MR - VACARIA				19,50000	32.291,66700	0,30154 %	0,00205 %
	02382 SAO FRANCISCO DE PAULA				19,50000	32.291,66700	0,30154 %	0,00205 %
003	SAO PAULO				2.409,99200	4.928.052,26850	37,26731 %	0,25381 %
	MR - PIEDADE				1.853,59200	3.798.472,13940	28,66333 %	0,19521 %

CENTRAIS DE ABASTECIMENTO DE GOIAS

Pagina.: 13



Procedencia de Produto(s)

TODOS PRODUTOS....

Periodo : 01/01/2023 Ate 31/12/2023

* MR - Micro regioao

Emitido: 14/02/2024

Hora....: 15:01:07

Sub.Grupo	Produto	Estado	Micro Regiao	UF	QUANTIDADE	VALOR	% Participacao	
					TONELADA	EM R\$	PRODUTO POR CIDADE VALOR	SUB.GRUPU VALOR
					949.541,0549	3.499.743.412,555		
01-HORTALICAS, FOLHAS, FLOR, HASTES-HFFH					58.970,31820	105.600.376,56490	6,21040 %	6,21040 %
32	REPOLHO ROXO				6.466,77200	12.938.285,39160	10,96615 %	0,00000 %
	003 SAO PAULO				2.409,99200	4.928.052,26850	37,26731 %	0,25381 %
	MR - PIEDADE				1.853,59200	3.798.472,13940	28,66333 %	0,19521 %
	05035 IBIUNA				109,20000	204.236,11120	1,68863 %	0,01150 %
	01297 PIEDADE				1.744,39200	3.594.236,02820	26,97469 %	0,18371 %
	MR - SAO JOAO DA BOA VISTA				538,20000	1.099.441,23990	8,32254 %	0,05668 %
	04010 DIVINOLANDIA				538,20000	1.099.441,23990	8,32254 %	0,05668 %
	MR - SAO PAULO				18,20000	30.138,88920	0,28144 %	0,00192 %
	05050 SAO PAULO				18,20000	30.138,88920	0,28144 %	0,00192 %
33	RUCULA				12,82750	85.377,01830	0,02175 %	0,00000 %
	001 GOIAS				12,82750	85.377,01830	100,00000 %	0,00135 %
	MR - ANAPOLIS				1,31500	8.664,08980	10,25141 %	0,00014 %
	02437 ANAPOLIS				1,28500	8.434,67800	10,01754 %	0,00014 %
	04299 DAMOLANDIA				0,02000	152,94120	0,15592 %	0,00000 %
	04300 INHUMAS				0,01000	76,47060	0,07796 %	0,00000 %
	MR - CERES				0,01000	62,50000	0,07796 %	0,00000 %
	03115 GOIANESIA				0,01000	62,50000	0,07796 %	0,00000 %
	MR - GOIANIA				11,24500	75.105,42850	87,66322 %	0,00118 %
	03128 GOIANAPOLIS				2,65650	18.181,57030	20,70941 %	0,00028 %
	00001 GOIANIA				4,51100	28.420,71390	35,16663 %	0,00048 %
	03682 LEOPOLDO DE BULHOES				0,01000	76,47060	0,07796 %	0,00000 %
	05410 NEROPOLIS				4,01500	28.038,95310	31,29994 %	0,00042 %
	02728 TEREZOPOLIS DE GOIAS				0,02250	151,47060	0,17540 %	0,00000 %
	02297 TRINDADE				0,03000	236,25000	0,23387 %	0,00000 %
	MR - MEIA PONTE				0,25000	1.500,00000	1,94894 %	0,00003 %
	01376 PIRACANJUBA				0,25000	1.500,00000	1,94894 %	0,00003 %
	MR - PIRES DO RIO				0,00750	45,00000	0,05847 %	0,00000 %
	02744 SILVANIA				0,00750	45,00000	0,05847 %	0,00000 %
34	SALSA				181,32600	1.099.963,63560	0,30749 %	0,00000 %
	001 GOIAS				181,32600	1.099.963,63560	100,00000 %	0,01910 %
	MR - ANAPOLIS				81,41100	494.864,18140	44,89759 %	0,00857 %
	02437 ANAPOLIS				81,41100	494.864,18140	44,89759 %	0,00857 %
	MR - ENTORNO DE BRASILIA				8,53200	51.192,00000	4,70534 %	0,00090 %
	02300 CRISTALINA				8,53200	51.192,00000	4,70534 %	0,00090 %
	MR - GOIANIA				91,38300	553.907,45420	50,39707 %	0,00962 %
	05559 ABADIA DE GOIAS				0,09000	540,00000	0,04963 %	0,00001 %
	03128 GOIANAPOLIS				2,40000	15.709,09080	1,32358 %	0,00025 %
	00001 GOIANIA				61,65300	373.629,27250	34,00119 %	0,00649 %
	02719 GUAPO				0,06000	360,00000	0,03309 %	0,00001 %
	03682 LEOPOLDO DE BULHOES				0,09000	540,00000	0,04963 %	0,00001 %
	05410 NEROPOLIS				27,09000	163.129,09090	14,93994 %	0,00285 %
35	SALSAO				37,32800	130.706,18170	0,06330 %	0,00000 %
	001 GOIAS				37,32800	130.706,18170	100,00000 %	0,00393 %
	MR - ANAPOLIS				2,34000	8.215,45450	6,26875 %	0,00025 %
	02437 ANAPOLIS				2,34000	8.215,45450	6,26875 %	0,00025 %

CENTRAIS DE ABASTECIMENTO DE GOIAS

Pagina.: 14

Emitido: 14/02/2024

Hora....: 15:01:07



Procedencia de Produto(s)

TODOS PRODUTOS....

Periodo : 01/01/2023 Ate 31/12/2023

* MR - Micro regiao

Sub.Grupo	Produto	Estado	Micro Regiao	UF	QUANTIDADE	VALOR	% Participacao	
					TONELADA	EM R\$	PRODUTO POR CIDADE VALOR	SUB.GRUPU VALOR
					949.541,0549	3.499.743.412,555		
01-HORTALICAS, FOLHAS, FLOR, HASTES-HFFH					58.970,31820	105.600.376,56490	6,21040 %	6,21040 %
35	SALSAO				37,32800	130.706,18170	0,06330 %	0,00000 %
	001 GOIAS				37,32800	130.706,18170	100,00000 %	0,00393 %
	MR - GOIANIA				34,98800	122.490,72720	93,73125 %	0,00368 %
	00001 GOIANIA				32,60800	114.146,18180	87,35534 %	0,00343 %
	03682 LEOPOLDO DE BULHOES				0,02000	70,00000	0,05358 %	0,00000 %
	05410 NEROPOLIS				2,36000	8.274,54540	6,32233 %	0,00025 %
02-HORTALICAS FRUTOS-HF					264.677,42160	897.199.364,45170	27,87425 %	27,87425 %
38	ABOBORA GOIANINHA				4.095,68000	6.795.233,01570	1,54742 %	0,00000 %
	001 GOIAS				4.083,68000	6.774.233,01570	99,70701 %	0,43007 %
	MR - ANAPOLIS				970,62000	1.603.597,89140	23,69863 %	0,10222 %
	02437 ANAPOLIS				285,00000	462.593,31140	6,95855 %	0,03001 %
	02438 CAMPO LIMPO DE GOIAS				0,80000	1.344,44440	0,01953 %	0,00008 %
	01496 CATURAI				0,54000	907,50000	0,01318 %	0,00006 %
	04299 DAMOLANDIA				0,80000	1.400,00000	0,01953 %	0,00008 %
	04300 INHUMAS				28,92000	50.546,11110	0,70611 %	0,00305 %
	04537 ITABERAI				1,60000	2.812,90320	0,03907 %	0,00017 %
	02439 ITAGUARI				30,00000	52.500,00000	0,73248 %	0,00316 %
	02882 JARAGUA				374,72000	597.260,00120	9,14915 %	0,03946 %
	04539 NOVA VENEZA				1,08000	1.815,00000	0,02637 %	0,00011 %
	02883 OURO VERDE DE GOIAS				49,20000	86.066,39780	1,20127 %	0,00518 %
	04302 PETROLINA DE GOIAS				67,96000	118.852,22230	1,65931 %	0,00716 %
	03124 SAO FRANCISCO DE GOIAS				130,00000	227.500,00000	3,17408 %	0,01369 %
	MR - CATALAO				196,00000	343.000,00000	4,78553 %	0,02064 %
	00948 IPAMERI				196,00000	343.000,00000	4,78553 %	0,02064 %
	MR - CERES				652,00000	1.069.210,72800	15,91921 %	0,06866 %
	01485 IPIRANGA DE GOIAS				268,00000	416.655,17400	6,54348 %	0,02822 %
	03117 ITAPACI				280,00000	470.555,55400	6,83647 %	0,02949 %
	05545 NOVA GLORIA				104,00000	182.000,00000	2,53926 %	0,01095 %
	MR - ENTORNO DE BRASILIA				286,36000	500.688,33330	6,99176 %	0,03016 %
	02731 ALEXANIA				104,00000	182.000,00000	2,53926 %	0,01095 %
	02300 CRISTALINA				76,36000	133.188,33330	1,86440 %	0,00804 %
	04129 LUZIANIA				106,00000	185.500,00000	2,58809 %	0,01116 %
	MR - GOIANIA				1.661,72000	2.733.545,06110	40,57251 %	0,17500 %
	05559 ABADIA DE GOIAS				0,90000	1.512,50000	0,02197 %	0,00009 %
	04308 BELA VISTA DE GOIAS				178,30000	312.004,16670	4,35337 %	0,01878 %
	03127 BONFINOPOLIS				0,26000	395,41670	0,00635 %	0,00003 %
	03128 GOIANAPOLIS				834,68000	1.375.360,10550	20,37952 %	0,08790 %
	00001 GOIANIA				2,42000	4.219,72220	0,05909 %	0,00025 %
	03682 LEOPOLDO DE BULHOES				546,76000	872.129,88460	13,34968 %	0,05758 %
	05410 NEROPOLIS				82,80000	142.182,26360	2,02164 %	0,00872 %
	02728 TEREZOPOLIS DE GOIAS				15,60000	25.741,00180	0,38089 %	0,00164 %
	MR - MEIA PONTE				167,52000	262.695,72410	4,09016 %	0,01764 %
	04145 GOIATUBA				1,52000	2.227,58620	0,03711 %	0,00016 %
	01376 PIRACANJUBA				42,00000	73.500,00000	1,02547 %	0,00442 %
	00942 PONTALINA				124,00000	186.968,13790	3,02758 %	0,01306 %
	MR - PIRES DO RIO				148,40000	259.672,22220	3,62333 %	0,01563 %
	04416 GAMELEIRA DE GOIAS				148,40000	259.672,22220	3,62333 %	0,01563 %
	MR - PORANGATU				0,46000	773,05560	0,01123 %	0,00005 %
	04524 BONOPOLIS				0,46000	773,05560	0,01123 %	0,00005 %

CENTRAIS DE ABASTECIMENTO DE GOIAS

Pagina.: 15



Procedencia de Produto(s)
 TODOS PRODUTOS....
 Período : 01/01/2023 Ate 31/12/2023
 * MR - Micro regiao

Emitido: 14/02/2024

Hora....: 15:01:07

Sub.Grupo	Produto	Estado	Micro Regiao	UF	QUANTIDADE	VALOR	% Participacao	
					TONELADA	EM R\$	PRODUTO POR CIDADE VALOR	SUB.GRUPPO VALOR
					949.541,0549	3.499.743.412,555		
02-HORTALICAS FRUTOS-HF					264.677,42160	897.199.364,45170	27,87425 %	27,87425 %
38	ABOBORA GOIANINHA				4.095,68000	6.795.233,01570	1,54742 %	0,00000 %
	001 GOIAS				4.083,68000	6.774.233,01570	99,70701 %	0,43007 %
	MR - VALE DO RIO DOS BOIS				0,60000	1.050,00000	0,01465 %	0,00006 %
	03702 PALMEIRAS DE GOIAS				0,60000	1.050,00000	0,01465 %	0,00006 %
	003 SAO PAULO				12,00000	21.000,00000	0,29299 %	0,00126 %
	MR - TUPA				12,00000	21.000,00000	0,29299 %	0,00126 %
	04032 IACRI				12,00000	21.000,00000	0,29299 %	0,00126 %
419	ABOBORA JAPONESA IMPORTADA				288,20000	288.200,00000	0,10889 %	0,00000 %
	001 GOIAS				288,20000	288.200,00000	100,00000 %	0,03035 %
	MR - ANAPOLIS				2,00000	2.000,00000	0,69396 %	0,00021 %
	02438 CAMPO LIMPO DE GOIAS				2,00000	2.000,00000	0,69396 %	0,00021 %
	MR - GOIANIA				1,00000	1.000,00000	0,34698 %	0,00011 %
	03128 GOIANAPOLIS				1,00000	1.000,00000	0,34698 %	0,00011 %
	MR - MEIA PONTE				285,20000	285.200,00000	98,95906 %	0,03004 %
	04147 MORRINHOS				285,20000	285.200,00000	98,95906 %	0,03004 %
39	ABOBORA JAPONESA (KABUTIA)				43.703,36000	54.157.004,83860	16,51193 %	0,00000 %
	005 BAHIA				40,00000	69.722,22200	0,09153 %	0,00421 %
	MR - IRECE				40,00000	69.722,22200	0,09153 %	0,00421 %
	01750 CANARANA				40,00000	69.722,22200	0,09153 %	0,00421 %
	001 GOIAS				36.618,46000	44.158.280,56690	83,78866 %	3,85644 %
	MR - ANAPOLIS				10.409,10000	12.253.069,44480	23,81762 %	1,09622 %
	02437 ANAPOLIS				428,46000	661.709,03550	0,98038 %	0,04512 %
	02438 CAMPO LIMPO DE GOIAS				186,56000	256.674,29800	0,42688 %	0,01965 %
	01496 CATURAI				1,20000	1.200,00000	0,00275 %	0,00013 %
	04299 DAMOLANDIA				9,24000	14.649,45280	0,02114 %	0,00097 %
	04300 INHUMAS				277,20000	278.658,33450	0,63428 %	0,02919 %
	04537 ITABERAI				316,64000	363.960,67880	0,72452 %	0,03335 %
	02439 ITAGUARI				6,30000	6.300,00000	0,01442 %	0,00066 %
	04301 ITAGUARU				5,00000	7.629,31030	0,01144 %	0,00053 %
	02882 JARAGUA				4.494,34000	5.525.534,16470	10,28374 %	0,47332 %
	02440 JESUPOLIS				993,34000	1.091.622,35970	2,27291 %	0,10461 %
	04539 NOVA VENEZA				43,50000	50.685,51120	0,09953 %	0,00458 %
	02883 OURO VERDE DE GOIAS				2.649,54000	2.687.423,05330	6,06255 %	0,27903 %
	04302 PETROLINA DE GOIAS				483,28000	633.239,90880	1,10582 %	0,05090 %
	03124 SAO FRANCISCO DE GOIAS				514,50000	673.783,33720	1,17726 %	0,05418 %
	MR - ANICUNS				9,60000	11.362,50000	0,02197 %	0,00101 %
	04305 ANICUNS				6,00000	7.762,50000	0,01373 %	0,00063 %
	03126 NAZARIO				3,60000	3.600,00000	0,00824 %	0,00038 %
	MR - CATALAO				1.133,00000	1.702.028,34260	2,59248 %	0,11932 %
	00947 CAMPO ALEGRE DE GOIAS				30,00000	45.000,00000	0,06864 %	0,00316 %
	04148 CATALAO				334,00000	583.347,22130	0,76424 %	0,03517 %
	00948 IPAMERI				769,00000	1.073.681,12130	1,75959 %	0,08099 %
	MR - CERES				8.981,80000	10.486.686,14280	20,55174 %	0,94591 %
	05543 CERES				1.279,98000	1.383.018,99260	2,92879 %	0,13480 %
	01485 IPIRANGA DE GOIAS				1.998,46000	2.688.177,78160	4,57278 %	0,21047 %
	03117 ITAPACI				4.213,38000	4.620.838,25180	9,64086 %	0,44373 %
	05544 ITAPURANGA				17,00000	14.742,18750	0,03890 %	0,00179 %

CENTRAIS DE ABASTECIMENTO DE GOIAS

Pagina.: 16



Procedencia de Produto(s)
 TODOS PRODUTOS....
 Período : 01/01/2023 Ate 31/12/2023
 * MR - Micro regiao

Emitido: 14/02/2024

Hora....: 15:01:07

Sub.Grupo	Produto	Estado	Micro Regiao	UF	QUANTIDADE	VALOR	% Participacao	
					TONELADA	EM R\$	PRODUTO POR CIDADE VALOR	SUB.GRUPPO VALOR
					949.541,0549	3.499.743.412,555		
02-HORTALICAS FRUTOS-HF					264.677,42160	897.199.364,45170	27,87425 %	27,87425 %
39	ABOBORA JAPONESA (KABUTIA)				43.703,36000	54.157.004,83860	16,51193 %	0,00001 %
001	GOIAS				36.618,46000	44.158.280,56690	83,78866 %	3,85644 %
	MR - CERES				8.981,80000	10.486.686,14280	20,55174 %	0,94591 %
	05545 NOVA GLORIA				1.113,06000	1.420.762,81620	2,54685 %	0,11722 %
	02874 RIALMA				11,00000	12.168,30060	0,02517 %	0,00116 %
	04290 RIANAPOLIS				335,00000	333.007,81250	0,76653 %	0,03528 %
	01486 RUBIATABA				11,00000	11.000,00000	0,02517 %	0,00116 %
	05556 URUANA				2,92000	2.970,00000	0,00668 %	0,00031 %
	MR - CHAPADA DOS VEADEIROS				358,40000	390.534,19490	0,82007 %	0,03774 %
	01057 MONTE ALEGRE DE GOIAS				20,00000	30.000,00000	0,04576 %	0,00211 %
	05542 SAO JOAO D ALIANCA				338,40000	360.534,19490	0,77431 %	0,03564 %
	MR - ENTORNO DE BRASILIA				4.910,56000	6.109.342,27450	11,23612 %	0,51715 %
	05092 ABADIANIA				10,82000	18.859,86110	0,02476 %	0,00114 %
	02731 ALEXANIA				667,20000	1.005.314,80990	1,52666 %	0,07027 %
	04128 COCALZINHO DE GOIAS				2,00000	2.041,66670	0,00458 %	0,00021 %
	05094 CORUMBA DE GOIAS				9,00000	15.812,50010	0,02059 %	0,00095 %
	02300 CRISTALINA				938,94000	1.275.800,24800	2,14844 %	0,09888 %
	04129 LUZIANIA				3.242,80000	3.741.998,06870	7,42002 %	0,34151 %
	05415 PIRENOPOLIS				3,60000	4.076,47060	0,00824 %	0,00038 %
	02732 PLANALTINA				36,20000	45.438,64940	0,08283 %	0,00381 %
	MR - GOIANIA				6.289,44000	7.850.898,30370	14,39120 %	0,66237 %
	05559 ABADIA DE GOIAS				8,18000	11.120,00000	0,01872 %	0,00086 %
	02442 APARECIDA DE GOIANIA				0,30000	300,00000	0,00069 %	0,00003 %
	04308 BELA VISTA DE GOIAS				120,10000	157.868,67760	0,27481 %	0,01265 %
	03127 BONFINOPOLIS				374,14000	422.584,44480	0,85609 %	0,03940 %
	01074 CALDAZINHA				0,14000	140,00000	0,00032 %	0,00001 %
	03128 GOIANAPOLIS				1.140,42000	1.442.282,17290	2,60946 %	0,12010 %
	00001 GOIANIA				1.479,62000	1.798.598,04540	3,38560 %	0,15582 %
	00916 GOIANIRA				40,50000	46.171,07610	0,09267 %	0,00427 %
	02719 GUAPO				0,60000	600,00000	0,00137 %	0,00006 %
	01355 HIDROLANDIA				19,28000	32.678,88900	0,04412 %	0,00203 %
	03682 LEOPOLDO DE BULHOES				1.538,44000	2.108.505,02270	3,52019 %	0,16202 %
	05410 NEROPOLIS				157,12000	163.068,78860	0,35951 %	0,01655 %
	03688 SENADOR CANEDO				3,76000	3.760,00000	0,00860 %	0,00040 %
	02728 TEREZOPOLIS DE GOIAS				1.406,84000	1.663.221,18660	3,21907 %	0,14816 %
	MR - MEIA PONTE				2.675,68000	3.374.602,42580	6,12237 %	0,28179 %
	02742 BOM JESUS DE GOIAS				315,00000	360.924,47250	0,72077 %	0,03317 %
	00942 PONTALINA				2.360,68000	3.013.677,95330	5,40160 %	0,24861 %
	MR - PIRES DO RIO				725,84000	788.186,88520	1,66083 %	0,07644 %
	04416 GAMELEIRA DE GOIAS				119,04000	181.918,13520	0,27238 %	0,01254 %
	02744 SILVANIA				602,80000	602.800,00000	1,37930 %	0,06348 %
	03704 VIANOPOLIS				4,00000	3.468,75000	0,00915 %	0,00042 %
	MR - PORANGATU				400,00000	400.000,00000	0,91526 %	0,04213 %
	04285 PORANGATU				400,00000	400.000,00000	0,91526 %	0,04213 %
	MR - RIO VERMELHO				206,00000	266.512,50000	0,47136 %	0,02169 %
	05522 JUSSARA				206,00000	266.512,50000	0,47136 %	0,02169 %
	MR - SAO MIGUEL DO ARAGUAIA				206,00000	210.291,67010	0,47136 %	0,02169 %
	01044 NOVA CRIXAS				206,00000	210.291,67010	0,47136 %	0,02169 %
	MR - SUDOESTE DE GOIAS				2,00000	2.264,70590	0,00458 %	0,00021 %
	02307 RIO VERDE				2,00000	2.264,70590	0,00458 %	0,00021 %
	MR - VALE DO RIO DOS BOIS				311,04000	312.501,17660	0,71171 %	0,03276 %

CENTRAIS DE ABASTECIMENTO DE GOIAS

Pagina.: 17



Procedencia de Produto(s)

TODOS PRODUTOS...

Periodo : 01/01/2023 Ate 31/12/2023

* MR - Micro regioao

Emitido: 14/02/2024

Hora....: 15:01:07

Sub.Grupo	Produto	Estado	Micro Regiao	UF	QUANTIDADE	VALOR	% Participacao	
					TONELADA	EM R\$	PRODUTO POR CIDADE VALOR	SUB.GRUPUO VALOR
					949.541,0549	3.499.743.412,555		
02-HORTALICAS FRUTOS-HF					264.677,42160	897.199.364,45170	27,87425 %	27,87425 %
39	ABOBORA JAPONESA (KABUTIA)				43.703,36000	54.157.004,83860	16,51193 %	0,00000 %
	001 GOIAS				36.618,46000	44.158.280,56690	83,78866 %	3,85644 %
	MR - VALE DO RIO DOS BOIS				311,04000	312.501,17660	0,71171 %	0,03276 %
	03702 PALMEIRAS DE GOIAS				11,04000	12.501,17660	0,02526 %	0,00116 %
	01373 PARAUNA				300,00000	300.000,00000	0,68645 %	0,03159 %
	016 MATO GROSSO DO SUL				2,00000	2.000,00000	0,00458 %	0,00021 %
	MR - TRES LAGOAS				2,00000	2.000,00000	0,00458 %	0,00021 %
	04192 BRASILANDIA				2,00000	2.000,00000	0,00458 %	0,00021 %
	002 MINAS GERAIS				1.927,50000	2.466.814,59390	4,41042 %	0,20299 %
	MR - ARAXA				321,00000	427.029,34210	0,73450 %	0,03381 %
	05188 SANTA JULIANA				321,00000	427.029,34210	0,73450 %	0,03381 %
	MR - PARACATU				304,00000	263.625,00000	0,69560 %	0,03202 %
	02544 PARACATU				304,00000	263.625,00000	0,69560 %	0,03202 %
	MR - SAO JOAO DEL REI				18,50000	32.503,47230	0,04233 %	0,00195 %
	00038 SAO JOAO DEL REI				18,50000	32.503,47230	0,04233 %	0,00195 %
	MR - UBERLANDIA				1.284,00000	1.743.656,77950	2,93799 %	0,13522 %
	05180 ARAGUARI				1.284,00000	1.743.656,77950	2,93799 %	0,13522 %
	023 PARANA				3.103,30000	4.223.728,50740	7,10083 %	0,32682 %
	MR - GUARAPUAVA				324,00000	419.175,00000	0,74136 %	0,03412 %
	01333 GUARAPUAVA				324,00000	419.175,00000	0,74136 %	0,03412 %
	MR - PONTA GROSSA				2.747,80000	3.749.647,25760	6,28739 %	0,28938 %
	02270 CASTRO				2.747,80000	3.749.647,25760	6,28739 %	0,28938 %
	MR - WENCESLAU BRAZ				31,50000	54.906,24980	0,07208 %	0,00332 %
	01334 GUAPIRAMA				31,50000	54.906,24980	0,07208 %	0,00332 %
	022 SANTA CATARINA				1.452,50000	2.286.308,18660	3,32354 %	0,15297 %
	MR - CAMPOS DE LAGES				366,00000	631.008,13930	0,83746 %	0,03854 %
	04267 CORREIA PINTO				30,00000	52.291,66650	0,06864 %	0,00316 %
	04512 LAGES				32,00000	48.827,58560	0,07322 %	0,00337 %
	03106 OTACILIO COSTA				304,00000	529.888,88720	0,69560 %	0,03202 %
	MR - CANOINHAS				30,00000	45.775,86150	0,06864 %	0,00316 %
	04254 IRINEOPOLIS				30,00000	45.775,86150	0,06864 %	0,00316 %
	MR - CURITIBANOS				432,00000	752.999,99760	0,98848 %	0,04550 %
	01034 PONTE ALTA DO NORTE				432,00000	752.999,99760	0,98848 %	0,04550 %
	MR - ITUPORANGA				624,50000	856.524,18820	1,42895 %	0,06577 %
	05549 PETROLANDIA				210,00000	315.000,00000	0,48051 %	0,02212 %
	04529 VIDAL RAMOS				414,50000	541.524,18820	0,94844 %	0,04365 %
	003 SAO PAULO				559,60000	950.150,76180	1,28045 %	0,05893 %
	MR - MARILIA				304,00000	529.888,88720	0,69560 %	0,03202 %
	03583 OSCAR BRESSANE				304,00000	529.888,88720	0,69560 %	0,03202 %
	MR - PIEDADE				105,00000	159.689,65320	0,24026 %	0,01106 %
	05035 IBIUNA				104,00000	158.689,65320	0,23797 %	0,01095 %
	01297 PIEDADE				1,00000	1.000,00000	0,00229 %	0,00011 %
	MR - SAO JOAO DA BOA VISTA				148,00000	257.972,22140	0,33865 %	0,01559 %

CENTRAIS DE ABASTECIMENTO DE GOIAS

Pagina.: 18

Emitido: 14/02/2024

Hora....: 15:01:07



Procedencia de Produto(s)

TODOS PRODUTOS....

Periodo : 01/01/2023 Ate 31/12/2023

* MR - Micro regioao

Sub.Grupo	Produto	Estado	Micro Regiao	UF	QUANTIDADE	VALOR	% Participacao	
					TONELADA	EM R\$	PRODUTO POR CIDADE VALOR	SUB.GRUPU VALOR
					949.541,0549	3.499.743.412,555		
02-HORTALICAS FRUTOS-HF					264.677,42160	897.199.364,45170	27,87425 %	27,87425 %
39	ABOBORA JAPONESA (KABUTIA)				43.703,36000	54.157.004,83860	16,51193 %	0,00000 %
	003 SAO PAULO				559,60000	950.150,76180	1,28045 %	0,05893 %
	MR - SAO JOAO DA BOA VISTA				148,00000	257.972,22140	0,33865 %	0,01559 %
	04010 DIVINOLANDIA				148,00000	257.972,22140	0,33865 %	0,01559 %
	MR - SAO JOSE DO RIO PRETO				2,60000	2.600,00000	0,00595 %	0,00027 %
	03557 NOVA ALIANCA				2,60000	2.600,00000	0,00595 %	0,00027 %
40	ABOBORA MADURA (BAIANA)				1.093,74000	1.281.240,00000	0,41324 %	0,00000 %
	001 GOIAS				1.093,74000	1.281.240,00000	100,00000 %	0,11519 %
	MR - ANAPOLIS				725,36000	882.860,00000	66,31923 %	0,07639 %
	02437 ANAPOLIS				50,32000	50.320,00000	4,60073 %	0,00530 %
	04299 DAMOLANDIA				17,00000	17.000,00000	1,55430 %	0,00179 %
	04300 INHUMAS				10,00000	10.000,00000	0,91429 %	0,00105 %
	02439 ITAGUARI				508,00000	665.500,00000	46,44614 %	0,05350 %
	04301 ITAGUARU				80,00000	80.000,00000	7,31435 %	0,00843 %
	02882 JARAGUA				4,04000	4.040,00000	0,36937 %	0,00043 %
	02883 OURO VERDE DE GOIAS				28,00000	28.000,00000	2,56002 %	0,00295 %
	04302 PETROLINA DE GOIAS				10,00000	10.000,00000	0,91429 %	0,00105 %
	03124 SAO FRANCISCO DE GOIAS				18,00000	18.000,00000	1,64573 %	0,00190 %
	MR - CATALAO				10,00000	10.000,00000	0,91429 %	0,00105 %
	00948 IPAMERI				10,00000	10.000,00000	0,91429 %	0,00105 %
	MR - CERES				0,98000	980,00000	0,08960 %	0,00010 %
	01485 IPIRANGA DE GOIAS				0,98000	980,00000	0,08960 %	0,00010 %
	MR - ENTORNO DE BRASILIA				1,30000	1.300,00000	0,11886 %	0,00014 %
	05092 ABADIANIA				1,00000	1.000,00000	0,09143 %	0,00011 %
	05094 CORUMBA DE GOIAS				0,30000	300,00000	0,02743 %	0,00003 %
	MR - GOIANIA				303,30000	303.300,00000	27,73054 %	0,03194 %
	04308 BELA VISTA DE GOIAS				30,00000	30.000,00000	2,74288 %	0,00316 %
	03127 BONFINOPOLIS				4,00000	4.000,00000	0,36572 %	0,00042 %
	03128 GOIANAPOLIS				89,60000	89.600,00000	8,19207 %	0,00944 %
	00001 GOIANIA				1,60000	1.600,00000	0,14629 %	0,00017 %
	02719 GUAPO				24,00000	24.000,00000	2,19431 %	0,00253 %
	03682 LEOPOLDO DE BULHOES				90,00000	90.000,00000	8,22865 %	0,00948 %
	05410 NEROPOLIS				60,00000	60.000,00000	5,48576 %	0,00632 %
	03688 SENADOR CANEDO				0,10000	100,00000	0,00914 %	0,00001 %
	02728 TEREZOPOLIS DE GOIAS				4,00000	4.000,00000	0,36572 %	0,00042 %
	MR - MEIA PONTE				10,80000	10.800,00000	0,98744 %	0,00114 %
	00942 PONTALINA				10,80000	10.800,00000	0,98744 %	0,00114 %
	MR - PIRES DO RIO				42,00000	72.000,00000	3,84004 %	0,00442 %
	04416 GAMELEIRA DE GOIAS				42,00000	72.000,00000	3,84004 %	0,00442 %
42	ABOBORA (MORANGA)				629,30000	738.681,39410	0,23776 %	0,00000 %
	001 GOIAS				441,30000	533.621,62270	70,12554 %	0,04648 %
	MR - ANAPOLIS				122,94000	148.072,62520	19,53599 %	0,01295 %
	02437 ANAPOLIS				17,00000	22.875,00030	2,70141 %	0,00179 %
	02438 CAMPO LIMPO DE GOIAS				1,26000	1.163,75000	0,20022 %	0,00013 %
	04300 INHUMAS				12,00000	15.000,00000	1,90688 %	0,00126 %
	02439 ITAGUARI				64,00000	80.000,00000	10,17003 %	0,00674 %
	02882 JARAGUA				18,68000	19.294,20550	2,96838 %	0,00197 %
	04539 NOVA VENEZA				0,70000	646,52770	0,11123 %	0,00007 %

CENTRAIS DE ABASTECIMENTO DE GOIAS

Pagina.: 19



Procedencia de Produto(s)

Emitido: 14/02/2024

TODOS PRODUTOS...

Hora....: 15:01:07

Periodo : 01/01/2023 Ate 31/12/2023

* MR - Micro regioao

Sub.Grupo	Produto	Estado	Micro Regiao	UF	QUANTIDADE	VALOR	% Participacao	
					TONELADA	EM R\$	PRODUTO POR CIDADE VALOR	SUB.GRUPU VALOR
					949.541,0549	3.499.743.412,555		
02-HORTALICAS FRUTOS-HF					264.677,42160	897.199.364,45170	27,87425 %	27,87425 %
42	ABOBORA (MORANGA)				629,30000	738.681,39410	0,23776 %	0,00000 %
	001 GOIAS				441,30000	533.621,62270	70,12554 %	0,04648 %
	MR - ANAPOLIS				122,94000	148.072,62520	19,53599 %	0,01295 %
	02883 OURO VERDE DE GOIAS				3,14000	2.413,33330	0,49897 %	0,00033 %
	04302 PETROLINA DE GOIAS				6,16000	6.679,80840	0,97887 %	0,00065 %
	MR - CERES				27,10000	26.523,27510	4,30637 %	0,00285 %
	01485 IPIRANGA DE GOIAS				17,10000	13.356,60860	2,71730 %	0,00180 %
	05545 NOVA GLORIA				10,00000	13.166,66650	1,58907 %	0,00105 %
	MR - ENTORNO DE BRASILIA				108,68000	143.529,23470	17,26998 %	0,01145 %
	05092 ABADIANIA				1,40000	1.363,79310	0,22247 %	0,00015 %
	02731 ALEXANIA				64,00000	84.266,66560	10,17003 %	0,00674 %
	02300 CRISTALINA				43,28000	57.898,77600	6,87748 %	0,00456 %
	MR - GOIANIA				113,34000	128.143,37910	18,01049 %	0,01194 %
	05559 ABADIA DE GOIAS				0,36000	332,50000	0,05721 %	0,00004 %
	03128 GOIANAPOLIS				56,20000	63.042,32010	8,93056 %	0,00592 %
	00001 GOIANIA				11,46000	14.376,19920	1,82107 %	0,00121 %
	03682 LEOPOLDO DE BULHOES				25,32000	32.423,53290	4,02352 %	0,00267 %
	05410 NEROPOLIS				13,00000	10.351,47830	2,06579 %	0,00137 %
	03688 SENADOR CANEDO				0,20000	251,51520	0,03178 %	0,00002 %
	02728 TEREZOPOLIS DE GOIAS				6,80000	7.365,83340	1,08057 %	0,00072 %
	MR - MEIA PONTE				53,88000	66.449,77510	8,56189 %	0,00567 %
	00942 PONTALINA				53,88000	66.449,77510	8,56189 %	0,00567 %
	MR - PIRES DO RIO				3,36000	3.103,33330	0,53393 %	0,00035 %
	04416 GAMELEIRA DE GOIAS				3,36000	3.103,33330	0,53393 %	0,00035 %
	MR - VALE DO RIO DOS BOIS				12,00000	17.800,00020	1,90688 %	0,00126 %
	00939 EDEALINA				12,00000	17.800,00020	1,90688 %	0,00126 %
	002 MINAS GERAIS				64,00000	84.266,66560	10,17003 %	0,00674 %
	MR - UBERLANDIA				64,00000	84.266,66560	10,17003 %	0,00674 %
	05180 ARAGUARI				64,00000	84.266,66560	10,17003 %	0,00674 %
	003 SAO PAULO				124,00000	120.793,10580	19,70443 %	0,01306 %
	MR - SAO PAULO				124,00000	120.793,10580	19,70443 %	0,01306 %
	05050 SAO PAULO				124,00000	120.793,10580	19,70443 %	0,01306 %
41	ABOBORA VERDE COMUM-1				11.184,70200	33.441.620,16900	4,22579 %	0,00000 %
	020 ESPIRITO SANTO				1,20000	2.948,57140	0,01073 %	0,00013 %
	MR - NOVA VENECIA				1,20000	2.948,57140	0,01073 %	0,00013 %
	00780 BOA ESPERANCA				1,20000	2.948,57140	0,01073 %	0,00013 %
	001 GOIAS				11.113,88200	33.221.048,62720	99,36681 %	1,17045 %
	MR - ANAPOLIS				2.445,98200	7.185.731,86980	21,86900 %	0,25760 %
	02437 ANAPOLIS				660,86000	1.945.493,06100	5,90861 %	0,06960 %
	04298 BRAZABRANTES				9,00000	28.125,00000	0,08047 %	0,00095 %
	02438 CAMPO LIMPO DE GOIAS				142,26000	411.970,23850	1,27192 %	0,01498 %
	01496 CATURAI				1,16000	3.117,42860	0,01037 %	0,00012 %
	04299 DAMOLANDIA				33,92000	93.799,20070	0,30327 %	0,00357 %
	04300 INHUMAS				224,50000	655.197,15490	2,00721 %	0,02364 %
	04537 ITABERAI				4,50000	13.411,52080	0,04023 %	0,00047 %
	02439 ITAGUARI				2,62000	8.658,28630	0,02342 %	0,00028 %
	04538 ITAUCU				0,48000	1.240,00000	0,00429 %	0,00005 %

CENTRAIS DE ABASTECIMENTO DE GOIAS

Pagina.: 20



Procedencia de Produto(s)

Emitido: 14/02/2024

TODOS PRODUTOS....

Hora....: 15:01:07

Periodo : 01/01/2023 Ate 31/12/2023

* MR - Micro regioao

Sub.Grupo	Produto	Estado	UF	QUANTIDADE	VALOR	% Participacao	
				TONELADA	EM R\$	PRODUTO POR CIDADE VALOR	SUB.GRUPU VALOR
				949.541,0549	3.499.743.412,555		
02-HORTALICAS FRUTOS-HF				264.677,42160	897.199.364,45170	27,87425 %	27,87425 %
41	ABOBORA VERDE COMUM-1			11.184,70200	33.441.620,16900	4,22579 %	0,00000 %
001	GOIAS			11.113,88200	33.221.048,62720	99,36681 %	1,17045 %
	MR - ANAPOLIS			2.445,98200	7.185.731,86980	21,86900 %	0,25760 %
	02882 JARAGUA			18,60000	64.396,87500	0,16630 %	0,00196 %
	02440 JESUPOLIS			1,16000	3.985,00000	0,01037 %	0,00012 %
	04539 NOVA VENEZA			707,70000	2.063.715,75240	6,32739 %	0,07453 %
	02883 OURO VERDE DE GOIAS			425,34200	1.264.252,56120	3,80289 %	0,04479 %
	04302 PETROLINA DE GOIAS			164,56000	491.933,87140	1,47130 %	0,01733 %
	01497 SANTA ROSA DE GOIAS			8,26000	21.863,24740	0,07385 %	0,00087 %
	03124 SAO FRANCISCO DE GOIAS			40,56000	112.822,67160	0,36264 %	0,00427 %
	04303 TAQUARAL DE GOIAS			0,50000	1.750,00000	0,00447 %	0,00005 %
	MR - ANICUNS			23,74000	71.468,92130	0,21225 %	0,00250 %
	05558 ADELANDIA			1,60000	5.251,26980	0,01431 %	0,00017 %
	04305 ANICUNS			4,40000	10.811,42850	0,03934 %	0,00046 %
	03126 NAZARIO			2,12000	5.737,36610	0,01895 %	0,00022 %
	01502 SANTA BARBARA DE GOIAS			15,62000	49.668,85690	0,13966 %	0,00165 %
	MR - CATALAO			2,80000	7.213,72550	0,02503 %	0,00029 %
	00947 CAMPO ALEGRE DE GOIAS			0,80000	2.047,05880	0,00715 %	0,00008 %
	04148 CATALAO			2,00000	5.166,66670	0,01788 %	0,00021 %
	MR - CERES			10,90000	33.954,35260	0,09745 %	0,00115 %
	03116 GUARAITA			0,30000	737,14290	0,00268 %	0,00003 %
	01059 HIDROLINA			0,24000	589,71430	0,00215 %	0,00003 %
	01485 IPIRANGA DE GOIAS			4,58000	15.270,44360	0,04095 %	0,00048 %
	01060 SANTA ISABEL			1,00000	2.708,33340	0,00894 %	0,00011 %
	02428 SAO LUIZ DO NORTE			4,78000	14.648,71840	0,04274 %	0,00050 %
	MR - ENTORNO DE BRASILIA			42,08000	113.534,05150	0,37623 %	0,00443 %
	05092 ABADIANIA			3,68000	10.907,37300	0,03290 %	0,00039 %
	02731 ALEXANIA			2,26000	5.865,85800	0,02021 %	0,00024 %
	05414 CIDADE OCIDENTAL			0,20000	700,00000	0,00179 %	0,00002 %
	04128 COCALZINHO DE GOIAS			1,20000	3.028,60870	0,01073 %	0,00013 %
	05094 CORUMBA DE GOIAS			2,96000	7.375,78380	0,02646 %	0,00031 %
	02300 CRISTALINA			13,18000	37.972,60410	0,11784 %	0,00139 %
	02301 FORMOSA			8,60000	22.095,58840	0,07689 %	0,00091 %
	02732 PLANALTINA			10,00000	25.588,23550	0,08941 %	0,00105 %
	MR - GOIANIA			8.331,54000	25.030.621,61940	74,49050 %	0,87743 %
	05559 ABADIA DE GOIAS			641,76000	1.922.091,36830	5,73784 %	0,06759 %
	04308 BELA VISTA DE GOIAS			343,78000	1.071.818,16280	3,07366 %	0,03620 %
	03127 BONFINOPOLIS			147,34000	411.689,87720	1,31734 %	0,01552 %
	01074 CALDAZINHA			17,50000	45.571,41490	0,15646 %	0,00184 %
	03128 GOIANAPOLIS			2.283,34000	6.921.554,32240	20,41485 %	0,24047 %
	00001 GOIANIA			1.077,02000	3.194.088,49830	9,62940 %	0,11343 %
	00916 GOIANIRA			14,68000	45.060,42240	0,13125 %	0,00155 %
	02719 GUAPO			42,80000	137.339,08370	0,38267 %	0,00451 %
	01355 HIDROLANDIA			16,22000	49.548,32390	0,14502 %	0,00171 %
	03682 LEOPOLDO DE BULHOES			1.733,32000	5.224.834,16230	15,49724 %	0,18254 %
	05410 NEROPOLIS			1.079,24000	3.226.932,51580	9,64925 %	0,11366 %
	05089 SANTO ANTONIO DE GOIAS			32,88000	92.436,66150	0,29397 %	0,00346 %
	03688 SENADOR CANEDO			82,94000	220.583,94250	0,74155 %	0,00873 %
	02728 TEREZOPOLIS DE GOIAS			767,90000	2.325.417,67050	6,86563 %	0,08087 %
	02297 TRINDADE			50,82000	141.655,19290	0,45437 %	0,00535 %
	MR - MEIA PONTE			12,72000	34.626,50330	0,11373 %	0,00134 %
	04147 MORRINHOS			0,52000	1.330,58820	0,00465 %	0,00005 %
	01376 PIRACANJUBA			0,46000	1.507,77780	0,00411 %	0,00005 %
	00942 PONTALINA			11,74000	31.788,13730	0,10496 %	0,00124 %

CENTRAIS DE ABASTECIMENTO DE GOIAS

Pagina.: 21



Procedencia de Produto(s)

TODOS PRODUTOS....

Periodo : 01/01/2023 Ate 31/12/2023

* MR - Micro regioao

Emitido: 14/02/2024

Hora....: 15:01:07

Sub.Grupo	Produto	Estado	Micro Regiao	UF	QUANTIDADE	VALOR	% Participacao	
					TONELADA	EM R\$	PRODUTO POR CIDADE VALOR	SUB.GRUPU VALOR
					949.541,0549	3.499.743.412,555		
02-HORTALICAS FRUTOS-HF					264.677,42160	897.199.364,45170	27,87425 %	27,87425 %
41	ABOBORA VERDE COMUM-1				11.184,70200	33.441.620,16900	4,22579 %	0,00000 %
001	GOIAS				11.113,88200	33.221.048,62720	99,36681 %	1,17045 %
	MR - PIRES DO RIO				169,66000	527.048,77970	1,51689 %	0,01787 %
	04416 GAMELEIRA DE GOIAS				169,66000	527.048,77970	1,51689 %	0,01787 %
	MR - PORANGATU				2,32000	6.019,28570	0,02074 %	0,00024 %
	04524 BONOPOLIS				0,50000	1.228,57140	0,00447 %	0,00005 %
	01054 NIQUELANDIA				1,50000	3.685,71430	0,01341 %	0,00016 %
	04285 PORANGATU				0,32000	1.105,00000	0,00286 %	0,00003 %
	MR - RIO VERMELHO				3,28000	10.039,11020	0,02933 %	0,00035 %
	04511 GOIAS				3,28000	10.039,11020	0,02933 %	0,00035 %
	MR - SAO MIGUEL DO ARAGUAIA				0,26000	852,22220	0,00232 %	0,00003 %
	04509 CRIXAS				0,26000	852,22220	0,00232 %	0,00003 %
	MR - SUDOESTE DE GOIAS				1,30000	3.326,47070	0,01162 %	0,00014 %
	02307 RIO VERDE				1,00000	2.558,82360	0,00894 %	0,00011 %
	05424 SANTA RITA DO ARAGUAIA				0,30000	767,64710	0,00268 %	0,00003 %
	MR - VALE DO RIO DOS BOIS				65,90000	193.033,93750	0,58920 %	0,00694 %
	02309 CAMPESTRE DE GOIAS				32,10000	85.954,31430	0,28700 %	0,00338 %
	01372 CEZARINA				5,76000	15.238,72560	0,05150 %	0,00061 %
	03702 PALMEIRAS DE GOIAS				28,04000	91.840,89760	0,25070 %	0,00295 %
	MR - VAO DO PARANA				1,40000	3.577,77780	0,01252 %	0,00015 %
	01361 POSSE				1,40000	3.577,77780	0,01252 %	0,00015 %
002	MINAS GERAIS				18,10000	58.405,78780	0,16183 %	0,00191 %
	MR - CURVELO				17,70000	57.382,25840	0,15825 %	0,00186 %
	05190 CORINTO				17,70000	57.382,25840	0,15825 %	0,00186 %
	MR - PIUI				0,40000	1.023,52940	0,00358 %	0,00004 %
	03480 SAO ROQUE DE MINAS				0,40000	1.023,52940	0,00358 %	0,00004 %
023	PARANA				18,00000	59.000,00040	0,16093 %	0,00190 %
	MR - WENCESLAU BRAZ				18,00000	59.000,00040	0,16093 %	0,00190 %
	01334 GUAPIRAMA				18,00000	59.000,00040	0,16093 %	0,00190 %
026	PERNAMBUCO				0,42000	1.376,66670	0,00376 %	0,00004 %
	MR - PETROLINA				0,42000	1.376,66670	0,00376 %	0,00004 %
	03328 PETROLINA				0,42000	1.376,66670	0,00376 %	0,00004 %
006	RIO DE JANEIRO				14,10000	35.934,92060	0,12607 %	0,00148 %
	MR - SERRANA				14,10000	35.934,92060	0,12607 %	0,00148 %
	01238 TERESOPOLIS				14,10000	35.934,92060	0,12607 %	0,00148 %
011	RIO GRANDE DO NORTE				1,04000	3.712,22220	0,00930 %	0,00011 %
	MR - VALENCA DO PIAUI				1,04000	3.712,22220	0,00930 %	0,00011 %
	03803 INHUMA				1,04000	3.712,22220	0,00930 %	0,00011 %
007	RIO GRANDE DO SUL				1,30000	3.306,13450	0,01162 %	0,00014 %
	MR - CAMPANHA OCIDENTAL				0,20000	491,42860	0,00179 %	0,00002 %
	02762 SAO FRANCISCO DE ASSIS				0,20000	491,42860	0,00179 %	0,00002 %
	MR - SANANDUVA				1,10000	2.814,70590	0,00983 %	0,00012 %
	05439 SAO JOAO DA URTIGA				1,10000	2.814,70590	0,00983 %	0,00012 %

CENTRAIS DE ABASTECIMENTO DE GOIAS

Pagina.: 22



Procedencia de Produto(s)

TODOS PRODUTOS....

Periodo : 01/01/2023 Ate 31/12/2023

* MR - Micro regioao

Emitido: 14/02/2024

Hora....: 15:01:07

Sub.Grupo	Produto	Estado	Micro Regiao	UF	QUANTIDADE	VALOR	% Participacao	
					TONELADA	EM R\$	PRODUTO POR CIDADE VALOR	SUB.GRUPU VALOR
					949.541,0549	3.499.743.412,555		
02-HORTALICAS FRUTOS-HF					264.677,42160	897.199.364,45170	27,87425 %	27,87425 %
41	ABOBORA VERDE COMUM-1				11.184,70200	33.441.620,16900	4,22579 %	0,00000 %
022	SANTA CATARINA				4,60000	14.617,51590	0,04113 %	0,00048 %
	MR - CRICIUMA				2,98000	10.636,94450	0,02664 %	0,00031 %
	02443 NOVA VENEZA				2,98000	10.636,94450	0,02664 %	0,00031 %
	MR - FLORIANOPOLIS				1,62000	3.980,57140	0,01448 %	0,00017 %
	02878 FLORIANOPOLIS				1,62000	3.980,57140	0,01448 %	0,00017 %
003	SAO PAULO				9,56000	32.921,11110	0,08547 %	0,00101 %
	MR - PIEDADE				8,56000	29.960,00000	0,07653 %	0,00090 %
	01297 PIEDADE				8,56000	29.960,00000	0,07653 %	0,00090 %
	MR - SAO JOAQUIM DA BARRA				0,40000	1.427,77780	0,00358 %	0,00004 %
	03616 NUPORANGA				0,40000	1.427,77780	0,00358 %	0,00004 %
	MR - SOROCABA				0,60000	1.533,33330	0,00536 %	0,00006 %
	02242 SAO ROQUE				0,60000	1.533,33330	0,00536 %	0,00006 %
027	SERGIPE				0,30000	937,50000	0,00268 %	0,00003 %
	MR - PROPRIA				0,30000	937,50000	0,00268 %	0,00003 %
	02499 NEOPOLIS				0,30000	937,50000	0,00268 %	0,00003 %
008	TOCANTINS				2,20000	7.411,11120	0,01967 %	0,00023 %
	MR - BOA VISTA				2,20000	7.411,11120	0,01967 %	0,00023 %
	00101 BOA VISTA				2,20000	7.411,11120	0,01967 %	0,00023 %
43	ABOBORA VERDE ITALIANA				1.728,00000	3.774.659,90760	0,65287 %	0,00000 %
001	GOIAS				1.725,90000	3.770.579,49490	99,87847 %	0,18176 %
	MR - ANAPOLIS				243,70000	455.059,33730	14,10301 %	0,02567 %
	02437 ANAPOLIS				116,74000	232.922,44790	6,75579 %	0,01229 %
	02438 CAMPO LIMPO DE GOIAS				2,00000	2.779,41180	0,11574 %	0,00021 %
	01496 CATURAI				9,32000	15.359,58370	0,53935 %	0,00098 %
	04299 DAMOLANDIA				24,40000	36.940,19650	1,41204 %	0,00257 %
	04300 INHUMAS				16,00000	42.444,44480	0,92593 %	0,00169 %
	04539 NOVA VENEZA				18,46000	26.464,26500	1,06829 %	0,00194 %
	02883 OURO VERDE DE GOIAS				30,20000	53.866,34030	1,74769 %	0,00318 %
	04302 PETROLINA DE GOIAS				24,10000	40.055,29440	1,39468 %	0,00254 %
	03124 SAO FRANCISCO DE GOIAS				2,00000	3.382,35290	0,11574 %	0,00021 %
	04303 TAQUARAL DE GOIAS				0,48000	845,00000	0,02778 %	0,00005 %
	MR - ANICUNS				0,98000	2.041,66670	0,05671 %	0,00010 %
	01502 SANTA BARBARA DE GOIAS				0,98000	2.041,66670	0,05671 %	0,00010 %
	MR - ENTORNO DE BRASILIA				4,68000	7.869,04400	0,27083 %	0,00049 %
	05094 CORUMBA DE GOIAS				4,68000	7.869,04400	0,27083 %	0,00049 %
	MR - GOIANIA				1.473,24000	3.300.015,94210	85,25694 %	0,15515 %
	05559 ABADIA DE GOIAS				34,00000	56.625,00020	1,96759 %	0,00358 %
	01073 ARAGOIANIA				0,02000	27,79410	0,00116 %	0,00000 %
	04308 BELA VISTA DE GOIAS				66,74000	171.791,48700	3,86227 %	0,00703 %
	03127 BONFINOPOLIS				17,22000	38.396,56890	0,99653 %	0,00181 %
	01074 CALDAZINHA				0,70000	972,79420	0,04051 %	0,00007 %
	03128 GOIANAPOLIS				635,80000	1.460.095,20400	36,79398 %	0,06696 %
	00001 GOIANIA				45,96000	88.291,63540	2,65972 %	0,00484 %
	00916 GOIANIRA				8,74000	14.166,83030	0,50579 %	0,00092 %
	03682 LEOPOLDO DE BULHOES				501,06000	1.130.218,36570	28,99653 %	0,05277 %
	05410 NEROPOLIS				127,58000	270.007,59880	7,38310 %	0,01344 %

CENTRAIS DE ABASTECIMENTO DE GOIAS

Pagina.: 23

Emitido: 14/02/2024

Hora....: 15:01:07



Procedencia de Produto(s)

TODOS PRODUTOS....

Periodo : 01/01/2023 Ate 31/12/2023

* MR - Micro regioao

Sub.Grupo	Produto	Estado	Micro Regiao	UF	QUANTIDADE	VALOR	% Participacao	
					TONELADA	EM R\$	PRODUTO POR CIDADE VALOR	SUB.GRUPUO VALOR
					949.541,0549	3.499.743.412,555		
02-HORTALICAS FRUTOS-HF					264.677,42160	897.199.364,45170	27,87425 %	27,87425 %
43	ABOBORA VERDE ITALIANA				1.728,00000	3.774.659,90760	0,65287 %	0,00000 %
	001 GOIAS				1.725,90000	3.770.579,49490	99,87847 %	0,18176 %
	MR - GOIANIA				1.473,24000	3.300.015,94210	85,25694 %	0,15515 %
	05089 SANTO ANTONIO DE GOIAS				0,20000	277,94120	0,01157 %	0,00002 %
	03688 SENADOR CANEDO				18,28000	31.031,33990	1,05787 %	0,00193 %
	02728 TEREZOPOLIS DE GOIAS				16,94000	38.113,38240	0,98032 %	0,00178 %
	MR - PIRES DO RIO				2,08000	3.765,41660	0,12037 %	0,00022 %
	04416 GAMELEIRA DE GOIAS				2,08000	3.765,41660	0,12037 %	0,00022 %
	MR - RIO VERMELHO				0,80000	1.244,41170	0,04630 %	0,00008 %
	04511 GOIAS				0,80000	1.244,41170	0,04630 %	0,00008 %
	MR - VALE DO RIO DOS BOIS				0,42000	583,67650	0,02431 %	0,00004 %
	02309 CAMPESTRE DE GOIAS				0,42000	583,67650	0,02431 %	0,00004 %
022	SANTA CATARINA				0,90000	1.250,73530	0,05208 %	0,00009 %
	MR - FLORIANOPOLIS				0,90000	1.250,73530	0,05208 %	0,00009 %
	02878 FLORIANOPOLIS				0,90000	1.250,73530	0,05208 %	0,00009 %
003	SAO PAULO				1,20000	2.829,67740	0,06944 %	0,00013 %
	MR - ITAPEVA				1,20000	2.829,67740	0,06944 %	0,00013 %
	04008 ITAPEVA				1,20000	2.829,67740	0,06944 %	0,00013 %
44	ABOBORA VERDE MENINA				4.428,02000	14.451.811,93760	1,67299 %	0,00000 %
	001 GOIAS				4.428,02000	14.451.811,93760	100,00000 %	0,46633 %
	MR - ANAPOLIS				664,86000	2.170.191,07870	15,01484 %	0,07002 %
	02437 ANAPOLIS				361,00000	1.176.425,77820	8,15263 %	0,03802 %
	02438 CAMPO LIMPO DE GOIAS				12,92000	41.038,39670	0,29178 %	0,00136 %
	04299 DAMOLANDIA				30,00000	93.088,23600	0,67750 %	0,00316 %
	04300 INHUMAS				26,00000	88.833,33290	0,58717 %	0,00274 %
	02882 JARAGUA				6,10000	15.535,93750	0,13776 %	0,00064 %
	04539 NOVA VENEZA				37,98000	122.996,76540	0,85772 %	0,00400 %
	02883 OURO VERDE DE GOIAS				90,46000	302.914,62880	2,04290 %	0,00953 %
	04302 PETROLINA DE GOIAS				94,40000	310.299,17960	2,13188 %	0,00994 %
	03124 SAO FRANCISCO DE GOIAS				6,00000	19.058,82360	0,13550 %	0,00063 %
	MR - ANICUNS				0,82000	2.801,66670	0,01852 %	0,00009 %
	01502 SANTA BARBARA DE GOIAS				0,82000	2.801,66670	0,01852 %	0,00009 %
	MR - CERES				0,40000	1.409,02780	0,00903 %	0,00004 %
	01485 IPIRANGA DE GOIAS				0,40000	1.409,02780	0,00903 %	0,00004 %
	MR - GOIANIA				3.661,64000	11.944.008,48300	82,69249 %	0,38562 %
	05559 ABADIA DE GOIAS				152,50000	433.414,35140	3,44398 %	0,01606 %
	04308 BELA VISTA DE GOIAS				209,16000	749.820,15840	4,72356 %	0,02203 %
	03127 BONFINOPOLIS				72,42000	224.967,11710	1,63549 %	0,00763 %
	03128 GOIANAPOLIS				1.092,70000	3.646.183,40310	24,67694 %	0,11508 %
	00001 GOIANIA				75,68000	249.309,41410	1,70912 %	0,00797 %
	00916 GOIANIRA				0,16000	444,44440	0,00361 %	0,00002 %
	02719 GUAPO				12,00000	40.666,66680	0,27100 %	0,00126 %
	03682 LEOPOLDO DE BULHOES				1.721,32000	5.558.716,44240	38,87336 %	0,18128 %
	05410 NEROPOLIS				241,30000	750.571,27790	5,44939 %	0,02541 %
	03688 SENADOR CANEDO				17,14000	54.178,79110	0,38708 %	0,00181 %
	02728 TEREZOPOLIS DE GOIAS				67,26000	235.736,41630	1,51896 %	0,00708 %
	MR - MEIA PONTE				0,30000	833,33330	0,00678 %	0,00003 %
	00942 PONTALINA				0,30000	833,33330	0,00678 %	0,00003 %

CENTRAIS DE ABASTECIMENTO DE GOIAS

Pagina.: 24



Procedencia de Produto(s)

TODOS PRODUTOS....

Periodo : 01/01/2023 Ate 31/12/2023

* MR - Micro regioao

Emitido: 14/02/2024

Hora....: 15:01:07

Sub.Grupo	Produto	Estado	Micro Regiao	UF	QUANTIDADE	VALOR	% Participacao	
					TONELADA	EM R\$	PRODUTO POR CIDADE VALOR	SUB.GRUPU VALOR
					949.541,0549	3.499.743.412,555		
02-HORTALICAS FRUTOS-HF					264.677,42160	897.199.364,45170	27,87425 %	27,87425 %
44	ABOBORA VERDE MENINA				4.428,02000	14.451.811,93760	1,67299 %	0,00000 %
	001 GOIAS				4.428,02000	14.451.811,93760	100,00000 %	0,46633 %
	MR - PIRES DO RIO				100,00000	332.568,34810	2,25835 %	0,01053 %
	04416 GAMELEIRA DE GOIAS				100,00000	332.568,34810	2,25835 %	0,01053 %
45	BERINJELA				3.105,70000	7.308.248,89030	1,17339 %	0,00000 %
	020 ESPIRITO SANTO				1,04000	2.851,47060	0,03349 %	0,00011 %
	MR - NOVA VENECIA				1,04000	2.851,47060	0,03349 %	0,00011 %
	00780 BOA ESPERANCA				1,04000	2.851,47060	0,03349 %	0,00011 %
	001 GOIAS				3.103,82800	7.303.272,61260	99,93972 %	0,32688 %
	MR - ANAPOLIS				705,92600	1.660.886,32890	22,73001 %	0,07434 %
	02437 ANAPOLIS				285,42800	643.676,67980	9,19046 %	0,03006 %
	02438 CAMPO LIMPO DE GOIAS				17,61500	42.621,49750	0,56718 %	0,00186 %
	01496 CATURAI				19,38300	44.904,61310	0,62411 %	0,00204 %
	04299 DAMOLANDIA				30,45900	73.931,60880	0,98075 %	0,00321 %
	04300 INHUMAS				35,88000	104.204,90180	1,15530 %	0,00378 %
	04537 ITABERAI				3,52300	8.460,49010	0,11344 %	0,00037 %
	02439 ITAGUARI				0,39000	1.027,94120	0,01256 %	0,00004 %
	04539 NOVA VENEZA				113,55500	263.765,46940	3,65634 %	0,01196 %
	02883 OURO VERDE DE GOIAS				111,00700	270.119,30920	3,57430 %	0,01169 %
	04302 PETROLINA DE GOIAS				88,55600	207.831,17090	2,85140 %	0,00933 %
	03124 SAO FRANCISCO DE GOIAS				0,13000	342,64710	0,00419 %	0,00001 %
	MR - ANICUNS				5,20000	13.114,37910	0,16743 %	0,00055 %
	04305 ANICUNS				0,52000	1.000,00000	0,01674 %	0,00005 %
	01502 SANTA BARBARA DE GOIAS				4,68000	12.114,37910	0,15069 %	0,00049 %
	MR - CATALAO				0,39000	1.094,11760	0,01256 %	0,00004 %
	00947 CAMPO ALEGRE DE GOIAS				0,39000	1.094,11760	0,01256 %	0,00004 %
	MR - CERES				0,36400	959,41180	0,01172 %	0,00004 %
	02428 SAO LUIZ DO NORTE				0,36400	959,41180	0,01172 %	0,00004 %
	MR - ENTORNO DE BRASILIA				3,79600	9.224,54240	0,12223 %	0,00040 %
	05092 ABADIANIA				1,09200	2.840,96400	0,03516 %	0,00012 %
	02731 ALEXANIA				0,59800	1.622,50000	0,01925 %	0,00006 %
	04128 COCALZINHO DE GOIAS				0,09100	305,27780	0,00293 %	0,00001 %
	02301 FORMOSA				2,01500	4.455,80060	0,06488 %	0,00021 %
	MR - GOIANIA				2.309,97000	5.433.642,05560	74,37840 %	0,24327 %
	05559 ABADIA DE GOIAS				74,59400	173.867,24910	2,40184 %	0,00786 %
	04308 BELA VISTA DE GOIAS				155,68800	388.849,83100	5,01298 %	0,01640 %
	03127 BONFINOPOLIS				71,01900	164.730,96090	2,28673 %	0,00748 %
	01074 CALDAZINHA				0,23400	608,70590	0,00753 %	0,00002 %
	03128 GOIANAPOLIS				651,97600	1.559.381,42540	20,99288 %	0,06866 %
	00001 GOIANIA				268,51500	620.229,68220	8,64588 %	0,02828 %
	00916 GOIANIRA				20,43600	50.194,83500	0,65802 %	0,00215 %
	02719 GUAPO				28,08000	54.688,23530	0,90414 %	0,00296 %
	01355 HIDROLANDIA				1,88500	3.637,17020	0,06069 %	0,00020 %
	03682 LEOPOLDO DE BULHOES				629,78500	1.435.598,16570	20,27836 %	0,06633 %
	05410 NEROPOLIS				237,13300	573.346,60260	7,63541 %	0,02497 %
	05089 SANTO ANTONIO DE GOIAS				12,53200	27.835,43010	0,40352 %	0,00132 %
	03688 SENADOR CANEDO				37,28400	96.264,48630	1,20050 %	0,00393 %
	02728 TEREZOPOLIS DE GOIAS				120,09400	282.670,71890	3,86689 %	0,01265 %
	02297 TRINDADE				0,71500	1.738,55700	0,02302 %	0,00008 %
	MR - MEIA PONTE				0,39000	1.308,33330	0,01256 %	0,00004 %

CENTRAIS DE ABASTECIMENTO DE GOIAS

Pagina.: 25



Procedencia de Produto(s)
 TODOS PRODUTOS....
 Período : 01/01/2023 Ate 31/12/2023
 * MR - Micro regiao

Emitido: 14/02/2024

Hora....: 15:01:07

Sub.Grupo	Produto	Estado	Micro Regiao	UF	QUANTIDADE	VALOR	% Participacao	
					TONELADA	EM R\$	PRODUTO POR CIDADE VALOR	SUB.GRUPPO VALOR
					949.541,0549	3.499.743.412,555		
02-HORTALICAS FRUTOS-HF					264.677,42160	897.199.364,45170	27,87425 %	27,87425 %
45	BERINJELA				3.105,70000	7.308.248,89030	1,17339 %	0,00000 %
	001 GOIAS				3.103,82800	7.303.272,61260	99,93972 %	0,32688 %
	MR - MEIA PONTE				0,39000	1.308,33330	0,01256 %	0,00004 %
	00942 PONTALINA				0,39000	1.308,33330	0,01256 %	0,00004 %
	MR - PIRES DO RIO				77,01200	180.956,67920	2,47970 %	0,00811 %
	04416 GAMELEIRA DE GOIAS				77,01200	180.956,67920	2,47970 %	0,00811 %
	MR - PORANGATU				0,54600	1.439,11770	0,01758 %	0,00006 %
	04524 BONOPOLIS				0,15600	411,17650	0,00502 %	0,00002 %
	01054 NIQUELANDIA				0,39000	1.027,94120	0,01256 %	0,00004 %
	MR - RIO VERMELHO				0,23400	647,64700	0,00753 %	0,00002 %
	04511 GOIAS				0,23400	647,64700	0,00753 %	0,00002 %
	015 MATO GROSSO				0,13000	342,64710	0,00419 %	0,00001 %
	MR - PRIMAVERA DO LESTE				0,13000	342,64710	0,00419 %	0,00001 %
	05509 CAMPO VERDE				0,13000	342,64710	0,00419 %	0,00001 %
	002 MINAS GERAIS				0,09100	171,71880	0,00293 %	0,00001 %
	MR - ANDRELANDIA				0,09100	171,71880	0,00293 %	0,00001 %
	05234 ANDRELANDIA				0,09100	171,71880	0,00293 %	0,00001 %
	006 RIO DE JANEIRO				0,61100	1.610,44120	0,01967 %	0,00006 %
	MR - SERRANA				0,61100	1.610,44120	0,01967 %	0,00006 %
	01238 TERESOPOLIS				0,61100	1.610,44120	0,01967 %	0,00006 %
46	CHUCHU				15.458,01400	35.214.692,35190	5,84032 %	0,00000 %
	005 BAHIA				0,22000	491,66670	0,00142 %	0,00002 %
	MR - SANTA MARIA DA VITORIA				0,22000	491,66670	0,00142 %	0,00002 %
	01744 SANTA MARIA DA VITORIA				0,22000	491,66670	0,00142 %	0,00002 %
	020 ESPIRITO SANTO				1,10000	3.027,77780	0,00712 %	0,00012 %
	MR - SANTA TERESA				1,10000	3.027,77780	0,00712 %	0,00012 %
	03535 ITARANA				1,10000	3.027,77780	0,00712 %	0,00012 %
	001 GOIAS				15.413,28800	35.146.272,42340	99,71066 %	1,62324 %
	MR - ANAPOLIS				2.149,73000	4.773.227,56580	13,90690 %	0,22640 %
	02437 ANAPOLIS				1.073,57800	2.343.017,76650	6,94512 %	0,11306 %
	01495 ARACU				221,89200	494.810,60480	1,43545 %	0,02337 %
	04298 BRAZABRANTES				3,30000	3.958,33340	0,02135 %	0,00035 %
	02438 CAMPO LIMPO DE GOIAS				30,31600	53.668,74850	0,19612 %	0,00319 %
	01496 CATURAI				31,79000	68.540,87020	0,20565 %	0,00335 %
	04299 DAMOLANDIA				23,65000	29.273,93490	0,15300 %	0,00249 %
	04300 INHUMAS				153,23000	274.475,46120	0,99127 %	0,01614 %
	04537 ITABERAI				0,99000	1.191,17650	0,00640 %	0,00010 %
	02439 ITAGUARI				0,66000	794,11760	0,00427 %	0,00007 %
	04538 ITAUCU				4,51000	8.763,12500	0,02918 %	0,00047 %
	02882 JARAGUA				0,55000	661,76470	0,00356 %	0,00006 %
	04539 NOVA VENEZA				124,19000	221.140,94970	0,80340 %	0,01308 %
	02883 OURO VERDE DE GOIAS				220,90200	421.233,56270	1,42905 %	0,02326 %
	04302 PETROLINA DE GOIAS				181,32400	676.920,34810	1,17301 %	0,01910 %
	03124 SAO FRANCISCO DE GOIAS				78,84800	174.776,80200	0,51008 %	0,00830 %
	MR - ANICUNS				4,42200	6.861,62680	0,02861 %	0,00047 %

CENTRAIS DE ABASTECIMENTO DE GOIAS

Pagina.: 26



Procedencia de Produto(s)

TODOS PRODUTOS....

Periodo : 01/01/2023 Ate 31/12/2023

* MR - Micro regioao

Emitido: 14/02/2024

Hora....: 15:01:07

Sub.Grupo	Produto	Estado	Micro Regiao	UF	QUANTIDADE	VALOR	% Participacao	
					TONELADA	EM R\$	PRODUTO POR CIDADE VALOR	SUB.GRUPU VALOR
					949.541,0549	3.499.743.412,555		
02-HORTALICAS FRUTOS-HF					264.677,42160	897.199.364,45170	27,87425 %	27,87425 %
46	CHUCHU				15.458,01400	35.214.692,35190	5,84032 %	0,00000 %
	001 GOIAS				15.413,28800	35.146.272,42340	99,71066 %	1,62324 %
	MR - ANICUNS				4,42200	6.861,62680	0,02861 %	0,00047 %
	04305 ANICUNS				1,98000	3.508,82350	0,01281 %	0,00021 %
	03126 NAZARIO				1,76000	2.117,64700	0,01139 %	0,00019 %
	04307 SAO LUIS DE MONTES BELOS				0,68200	1.235,15630	0,00441 %	0,00007 %
	MR - CERES				5,80800	6.988,23520	0,03757 %	0,00061 %
	03116 GUARAITA				3,76200	4.526,47050	0,02434 %	0,00040 %
	01059 HIDROLINA				2,04600	2.461,76470	0,01324 %	0,00022 %
	MR - ENTORNO DE BRASILIA				32,23000	77.692,64460	0,20850 %	0,00339 %
	05092 ABADIANIA				2,33200	10.523,57000	0,01509 %	0,00025 %
	04128 COCALZINHO DE GOIAS				2,20000	2.641,33980	0,01423 %	0,00023 %
	05094 CORUMBA DE GOIAS				18,12800	51.089,00930	0,11727 %	0,00191 %
	02300 CRISTALINA				3,41000	4.102,94110	0,02206 %	0,00036 %
	04129 LUZIANIA				6,16000	9.335,78440	0,03985 %	0,00065 %
	MR - GOIANIA				13.019,82000	29.857.343,73830	84,22699 %	1,37117 %
	05559 ABADIA DE GOIAS				166,87000	321.467,21930	1,07950 %	0,01757 %
	04308 BELA VISTA DE GOIAS				305,47000	848.216,68610	1,97613 %	0,03217 %
	03127 BONFINOPOLIS				1.657,50200	3.874.492,03840	10,72261 %	0,17456 %
	01074 CALDAZINHA				11,70400	11.031,17640	0,07571 %	0,00123 %
	03128 GOIANAPOLIS				2.593,14000	5.703.212,22110	16,77538 %	0,27309 %
	00001 GOIANIA				767,66800	1.536.025,33010	4,96615 %	0,08085 %
	00916 GOIANIRA				12,21000	17.274,35900	0,07899 %	0,00129 %
	02719 GUAPO				1.151,48000	2.200.537,57450	7,44908 %	0,12127 %
	03682 LEOPOLDO DE BULHOES				3.768,97400	9.471.545,99020	24,38201 %	0,39693 %
	05410 NEROPOLIS				712,97600	1.573.901,12520	4,61234 %	0,07509 %
	05089 SANTO ANTONIO DE GOIAS				4,95000	8.679,00330	0,03202 %	0,00052 %
	03688 SENADOR CANEDO				102,78400	181.169,61030	0,66492 %	0,01082 %
	02728 TEREZOPOLIS DE GOIAS				1.763,41000	4.107.252,90550	11,40774 %	0,18571 %
	02297 TRINDADE				0,68200	2.538,49890	0,00441 %	0,00007 %
	MR - MEIA PONTE				19,97600	18.827,64700	0,12923 %	0,00210 %
	01374 CALDAS NOVAS				17,60000	16.588,23520	0,11386 %	0,00185 %
	04147 MORRINHOS				2,37600	2.239,41180	0,01537 %	0,00025 %
	MR - PIRES DO RIO				158,48800	357.812,91790	1,02528 %	0,01669 %
	02314 CRISTIANOPOLIS				1,10000	1.036,76470	0,00712 %	0,00012 %
	04416 GAMELEIRA DE GOIAS				157,38800	356.776,15320	1,01816 %	0,01658 %
	MR - PORANGATU				4,02600	4.270,58820	0,02604 %	0,00042 %
	04524 BONOPOLIS				2,64000	2.602,94120	0,01708 %	0,00028 %
	01482 CAMPOS VERDES				0,50600	608,82350	0,00327 %	0,00005 %
	01054 NIQUELANDIA				0,88000	1.058,82350	0,00569 %	0,00009 %
	MR - QUIRINOPOLIS				16,28000	38.140,00020	0,10532 %	0,00171 %
	02755 QUIRINOPOLIS				16,28000	38.140,00020	0,10532 %	0,00171 %
	MR - RIO VERMELHO				0,61600	3.031,72410	0,00398 %	0,00006 %
	04511 GOIAS				0,61600	3.031,72410	0,00398 %	0,00006 %
	MR - SUDOESTE DE GOIAS				0,77000	725,73530	0,00498 %	0,00008 %
	05424 SANTA RITA DO ARAGUAIA				0,77000	725,73530	0,00498 %	0,00008 %
	MR - VALE DO RIO DOS BOIS				1,12200	1.350,00000	0,00726 %	0,00012 %
	03702 PALMEIRAS DE GOIAS				1,12200	1.350,00000	0,00726 %	0,00012 %
	015 MATO GROSSO				3,52000	4.235,29410	0,02277 %	0,00037 %

CENTRAIS DE ABASTECIMENTO DE GOIAS

Pagina.: 27

Emitido: 14/02/2024

Hora....: 15:01:07



Procedencia de Produto(s)

TODOS PRODUTOS....

Periodo : 01/01/2023 Ate 31/12/2023

* MR - Micro regioao

Sub.Grupo	Produto	Estado	Micro Regiao	UF	QUANTIDADE	VALOR	% Participacao	
					TONELADA	EM R\$	PRODUTO POR CIDADE VALOR	SUB.GRUPU VALOR
					949.541,0549	3.499.743.412,555		
02-HORTALICAS FRUTOS-HF					264.677,42160	897.199.364,45170	27,87425 %	27,87425 %
46	CHUCHU				15.458,01400	35.214.692,35190	5,84032 %	0,00000 %
	015 MATO GROSSO				3,52000	4.235,29410	0,02277 %	0,00037 %
	MR - PRIMAVERA DO LESTE				3,52000	4.235,29410	0,02277 %	0,00037 %
	05509 CAMPO VERDE				3,52000	4.235,29410	0,02277 %	0,00037 %
	006 RIO DE JANEIRO				20,54800	25.207,84320	0,13293 %	0,00216 %
	MR - SERRANA				20,54800	25.207,84320	0,13293 %	0,00216 %
	01238 TERESOPOLIS				20,54800	25.207,84320	0,13293 %	0,00216 %
	011 RIO GRANDE DO NORTE				0,79200	1.770,00000	0,00512 %	0,00008 %
	MR - VALENCA DO PIAUI				0,79200	1.770,00000	0,00512 %	0,00008 %
	03803 INHUMA				0,79200	1.770,00000	0,00512 %	0,00008 %
	007 RIO GRANDE DO SUL				6,38000	18.926,01100	0,04127 %	0,00067 %
	MR - CAMPANHA OCIDENTAL				6,38000	18.926,01100	0,04127 %	0,00067 %
	02762 SAO FRANCISCO DE ASSIS				6,38000	18.926,01100	0,04127 %	0,00067 %
	022 SANTA CATARINA				10,91200	13.129,41160	0,07059 %	0,00115 %
	MR - FLORIANOPOLIS				10,91200	13.129,41160	0,07059 %	0,00115 %
	02878 FLORIANOPOLIS				10,91200	13.129,41160	0,07059 %	0,00115 %
	027 SERGIPE				0,55000	518,38240	0,00356 %	0,00006 %
	MR - PROPRIA				0,55000	518,38240	0,00356 %	0,00006 %
	02499 NEOPOLIS				0,55000	518,38240	0,00356 %	0,00006 %
	008 TOCANTINS				0,70400	1.113,54170	0,00455 %	0,00007 %
	MR - BOA VISTA				0,70400	1.113,54170	0,00455 %	0,00007 %
	00101 BOA VISTA				0,70400	1.113,54170	0,00455 %	0,00007 %
48	ERVILHA TORTA COMUM				0,13000	680,37640	0,00005 %	0,00000 %
	001 GOIAS				0,12000	627,47320	92,30769 %	0,00001 %
	MR - GOIANIA				0,12000	627,47320	92,30769 %	0,00001 %
	00001 GOIANIA				0,02000	105,80650	15,38462 %	0,00000 %
	03682 LEOPOLDO DE BULHOES				0,10000	521,66670	76,92308 %	0,00001 %
	003 SAO PAULO				0,01000	52,90320	7,69231 %	0,00000 %
	MR - SAO PAULO				0,01000	52,90320	7,69231 %	0,00000 %
	05050 SAO PAULO				0,01000	52,90320	7,69231 %	0,00000 %
49	FEIJAO VARA				302,34500	1.103.996,89720	0,11423 %	0,00000 %
	001 GOIAS				302,19200	1.103.412,04430	99,94940 %	0,03183 %
	MR - ANAPOLIS				44,16600	163.722,64280	14,60782 %	0,00465 %
	02437 ANAPOLIS				22,10000	81.747,87910	7,30953 %	0,00233 %
	04299 DAMOLANDIA				11,90000	43.665,44110	3,93590 %	0,00125 %
	04539 NOVA VENEZA				3,82500	14.468,95420	1,26511 %	0,00040 %
	02883 OURO VERDE DE GOIAS				1,46200	5.371,66670	0,48355 %	0,00015 %
	04302 PETROLINA DE GOIAS				4,70900	17.843,70170	1,55749 %	0,00050 %
	03124 SAO FRANCISCO DE GOIAS				0,17000	625,00000	0,05623 %	0,00002 %
	MR - ANICUNS				3,58700	12.742,48480	1,18639 %	0,00038 %
	04305 ANICUNS				1,90400	6.529,10780	0,62974 %	0,00020 %
	03126 NAZARIO				0,68000	2.503,22580	0,22491 %	0,00007 %

CENTRAIS DE ABASTECIMENTO DE GOIAS

Pagina.: 28



Procedencia de Produto(s)

Emitido: 14/02/2024

TODOS PRODUTOS....

Hora....: 15:01:07

Periodo : 01/01/2023 Ate 31/12/2023

* MR - Micro regioao

Sub.Grupo	Produto	Estado	Micro Regiao	UF	QUANTIDADE	VALOR	% Participacao	
					TONELADA	EM R\$	PRODUTO POR CIDADE VALOR	SUB.GRUPU VALOR
					949.541,0549	3.499.743.412,555		
02-HORTALICAS FRUTOS-HF					264.677,42160	897.199.364,45170	27,87425 %	27,87425 %
49	FEIJAO VARA				302,34500	1.103.996,89720	0,11423 %	0,00000 %
	001 GOIAS				302,19200	1.103.412,04430	99,94940 %	0,03183 %
	MR - ANICUNS				3,58700	12.742,48480	1,18639 %	0,00038 %
	01502 SANTA BARBARA DE GOIAS				1,00300	3.710,15120	0,33174 %	0,00011 %
	MR - ENTORNO DE BRASILIA				0,95200	3.380,47920	0,31487 %	0,00010 %
	04128 COCALZINHO DE GOIAS				0,62900	2.370,31250	0,20804 %	0,00007 %
	05415 PIRENOPOLIS				0,32300	1.010,16670	0,10683 %	0,00003 %
	MR - GOIANIA				247,97900	903.851,17720	82,01855 %	0,02612 %
	05559 ABADIA DE GOIAS				6,25600	21.388,52950	2,06916 %	0,00066 %
	04308 BELA VISTA DE GOIAS				11,33900	38.120,55580	3,75035 %	0,00119 %
	03127 BONFINOPOLIS				8,09200	28.382,02290	2,67641 %	0,00085 %
	03128 GOIANAPOLIS				61,82900	231.575,90460	20,44982 %	0,00651 %
	00001 GOIANIA				23,52800	85.297,09970	7,78184 %	0,00248 %
	01355 HIDROLANDIA				15,14700	58.049,42840	5,00984 %	0,00160 %
	03682 LEOPOLDO DE BULHOES				82,12700	295.644,05970	27,16334 %	0,00865 %
	05410 NEROPOLIS				18,17300	67.648,26910	6,01068 %	0,00191 %
	05089 SANTO ANTONIO DE GOIAS				4,21600	14.696,24650	1,39443 %	0,00044 %
	03688 SENADOR CANEDO				1,56400	5.620,94450	0,51729 %	0,00016 %
	02728 TEREZOPOLIS DE GOIAS				14,29700	52.069,21130	4,72870 %	0,00151 %
	02297 TRINDADE				1,41100	5.358,90520	0,46669 %	0,00015 %
	MR - MEIA PONTE				1,98900	7.322,34770	0,65786 %	0,00021 %
	04147 MORRINHOS				1,98900	7.322,34770	0,65786 %	0,00021 %
	MR - PIRES DO RIO				0,68000	2.662,06900	0,22491 %	0,00007 %
	04416 GAMELEIRA DE GOIAS				0,68000	2.662,06900	0,22491 %	0,00007 %
	MR - RIO VERMELHO				0,34000	1.270,25090	0,11245 %	0,00004 %
	04511 GOIAS				0,34000	1.270,25090	0,11245 %	0,00004 %
	MR - VALE DO RIO DOS BOIS				2,49900	8.460,59270	0,82654 %	0,00026 %
	03701 INDIARA				2,49900	8.460,59270	0,82654 %	0,00026 %
	002 MINAS GERAIS				0,13600	522,35290	0,04498 %	0,00001 %
	MR - PIUI				0,13600	522,35290	0,04498 %	0,00001 %
	03480 SAO ROQUE DE MINAS				0,13600	522,35290	0,04498 %	0,00001 %
	026 PERNAMBUCO				0,01700	62,50000	0,00562 %	0,00000 %
	MR - PETROLINA				0,01700	62,50000	0,00562 %	0,00000 %
	03328 PETROLINA				0,01700	62,50000	0,00562 %	0,00000 %
50	JILO				5.548,13700	17.496.762,52110	2,09619 %	0,00000 %
	020 ESPIRITO SANTO				0,56100	1.275,00000	0,01011 %	0,00006 %
	MR - NOVA VENECIA				0,56100	1.275,00000	0,01011 %	0,00006 %
	00780 BOA ESPERANCA				0,56100	1.275,00000	0,01011 %	0,00006 %
	001 GOIAS				5.540,21500	17.471.423,39180	99,85721 %	0,58346 %
	MR - ANAPOLIS				2.137,30800	6.730.049,81450	38,52299 %	0,22509 %
	02437 ANAPOLIS				480,08000	1.538.139,08710	8,65299 %	0,05056 %
	02438 CAMPO LIMPO DE GOIAS				123,23300	373.394,60200	2,22116 %	0,01298 %
	01496 CATURAI				6,66400	19.082,88240	0,12011 %	0,00070 %
	04299 DAMOLANDIA				192,25300	579.540,15600	3,46518 %	0,02025 %
	04300 INHUMAS				71,97800	232.764,01740	1,29734 %	0,00758 %
	04537 ITABERAI				3,80800	10.748,09920	0,06864 %	0,00040 %
	02439 ITAGUARI				0,39100	1.134,49350	0,00705 %	0,00004 %

CENTRAIS DE ABASTECIMENTO DE GOIAS

Pagina.: 29



Procedencia de Produto(s)

TODOS PRODUTOS....

Periodo : 01/01/2023 Ate 31/12/2023

* MR - Micro regioao

Emitido: 14/02/2024

Hora....: 15:01:07

Sub.Grupo	Produto	Estado	Micro Regiao	UF	QUANTIDADE	VALOR	% Participacao	
					TONELADA	EM R\$	PRODUTO POR CIDADE VALOR	SUB.GRUPU VALOR
					949.541,0549	3.499.743.412,555		
02-HORTALICAS FRUTOS-HF					264.677,42160	897.199.364,45170	27,87425 %	27,87425 %
50	JILO				5.548,13700	17.496.762,52110	2,09619 %	0,00000 %
	001 GOIAS				5.540,21500	17.471.423,39180	99,85721 %	0,58346 %
	MR - ANAPOLIS				2.137,30800	6.730.049,81450	38,52299 %	0,22509 %
	04301 ITAGUARU				1,29200	3.591,11110	0,02329 %	0,00014 %
	04538 ITAUCU				0,20400	441,17650	0,00368 %	0,00002 %
	04539 NOVA VENEZA				399,04100	1.232.584,74860	7,19234 %	0,04202 %
	02883 OURO VERDE DE GOIAS				737,44300	2.363.685,62950	13,29172 %	0,07766 %
	04302 PETROLINA DE GOIAS				114,03600	354.980,66750	2,05539 %	0,01201 %
	01497 SANTA ROSA DE GOIAS				3,75700	12.076,80390	0,06772 %	0,00040 %
	03124 SAO FRANCISCO DE GOIAS				2,55000	6.260,78420	0,04596 %	0,00027 %
	04303 TAQUARAL DE GOIAS				0,57800	1.625,55560	0,01042 %	0,00006 %
	MR - ANICUNS				50,30300	158.584,28930	0,90666 %	0,00530 %
	05558 ADELANDIA				9,91100	28.316,70740	0,17864 %	0,00104 %
	04305 ANICUNS				0,35700	858,52940	0,00643 %	0,00004 %
	03126 NAZARIO				38,06300	122.412,17740	0,68605 %	0,00401 %
	01502 SANTA BARBARA DE GOIAS				1,44500	5.464,09730	0,02604 %	0,00015 %
	04307 SAO LUIS DE MONTES BELOS				0,52700	1.532,77780	0,00950 %	0,00006 %
	MR - CATALAO				0,42500	919,11770	0,00766 %	0,00004 %
	00947 CAMPO ALEGRE DE GOIAS				0,42500	919,11770	0,00766 %	0,00004 %
	MR - CERES				7,88800	27.540,36150	0,14217 %	0,00083 %
	03116 GUARAITA				0,25500	613,23530	0,00460 %	0,00003 %
	02428 SAO LUIZ DO NORTE				7,63300	26.927,12620	0,13758 %	0,00080 %
	MR - ENTORNO DE BRASILIA				32,53800	110.342,08910	0,58647 %	0,00343 %
	05092 ABADIANIA				16,93200	54.086,25430	0,30518 %	0,00178 %
	02731 ALEXANIA				0,85000	1.920,58830	0,01532 %	0,00009 %
	04128 COCALZINHO DE GOIAS				0,95200	3.141,96080	0,01716 %	0,00010 %
	05094 CORUMBA DE GOIAS				11,67900	46.082,99160	0,21050 %	0,00123 %
	02300 CRISTALINA				2,12500	5.110,29410	0,03830 %	0,00022 %
	MR - GOIANIA				3.176,56900	10.011.363,36680	57,25470 %	0,33454 %
	05559 ABADIA DE GOIAS				110,53400	347.423,27800	1,99227 %	0,01164 %
	01073 ARAGOIANIA				0,37400	996,00000	0,00674 %	0,00004 %
	04308 BELA VISTA DE GOIAS				85,73100	267.916,32940	1,54522 %	0,00903 %
	03127 BONFINOPOLIS				181,10100	571.920,81770	3,26418 %	0,01907 %
	01074 CALDAZINHA				16,37100	36.922,23540	0,29507 %	0,00172 %
	03128 GOIANAPOLIS				582,91300	1.804.505,80660	10,50646 %	0,06139 %
	00001 GOIANIA				392,19000	1.187.168,14840	7,06886 %	0,04130 %
	00916 GOIANIRA				8,65300	24.913,86250	0,15596 %	0,00091 %
	02719 GUAPO				43,99600	147.614,43010	0,79299 %	0,00463 %
	01355 HIDROLANDIA				7,82000	23.284,61080	0,14095 %	0,00082 %
	03682 LEOPOLDO DE BULHOES				785,17900	2.554.754,45640	14,15212 %	0,08269 %
	05410 NEROPOLIS				553,89400	1.761.002,66900	9,98342 %	0,05833 %
	05089 SANTO ANTONIO DE GOIAS				36,68600	115.707,43670	0,66123 %	0,00386 %
	03688 SENADOR CANEDO				91,20500	288.913,07800	1,64389 %	0,00961 %
	02728 TEREZOPOLIS DE GOIAS				272,76500	856.436,70560	4,91633 %	0,02873 %
	02297 TRINDADE				7,15700	21.883,50220	0,12900 %	0,00075 %
	MR - MEIA PONTE				2,07400	5.549,88570	0,03738 %	0,00022 %
	04147 MORRINHOS				1,03700	2.242,64710	0,01869 %	0,00011 %
	01376 PIRACANJUBA				0,13600	637,77780	0,00245 %	0,00001 %
	00942 PONTALINA				0,90100	2.669,46080	0,01624 %	0,00009 %
	MR - PIRES DO RIO				87,22700	287.839,81950	1,57219 %	0,00919 %
	04416 GAMELEIRA DE GOIAS				77,02700	255.214,81950	1,38834 %	0,00811 %
	02744 SILVANIA				10,20000	32.625,00000	0,18385 %	0,00107 %
	MR - PORANGATU				2,22700	5.355,58820	0,04014 %	0,00023 %

CENTRAIS DE ABASTECIMENTO DE GOIAS

Pagina.: 30

Emitido: 14/02/2024

Hora....: 15:01:07



Procedencia de Produto(s)

TODOS PRODUTOS....

Periodo : 01/01/2023 Ate 31/12/2023

* MR - Micro regioao

Sub.Grupo	Produto	Estado	Micro Regiao	UF	QUANTIDADE	VALOR	% Participacao	
					TONELADA	EM R\$	PRODUTO POR CIDADE VALOR	SUB.GRUPPO VALOR
					949.541,0549	3.499.743.412,555		
02-HORTALICAS FRUTOS-HF					264.677,42160	897.199.364,45170	27,87425 %	27,87425 %
50	JILO				5.548,13700	17.496.762,52110	2,09619 %	0,00000 %
	001 GOIAS				5.540,21500	17.471.423,39180	99,85721 %	0,58346 %
	MR - PORANGATU				2,22700	5.355,58820	0,04014 %	0,00023 %
	04524 BONOPOLIS				0,86700	2.085,00000	0,01563 %	0,00009 %
	01054 NIQUELANDIA				1,36000	3.270,58820	0,02451 %	0,00014 %
	MR - RIO VERMELHO				0,42500	1.712,50000	0,00766 %	0,00004 %
	04511 GOIAS				0,42500	1.712,50000	0,00766 %	0,00004 %
	MR - SAO MIGUEL DO ARAGUAIA				0,17000	797,22220	0,00306 %	0,00002 %
	04509 CRIXAS				0,17000	797,22220	0,00306 %	0,00002 %
	MR - SUDOESTE DE GOIAS				0,17000	367,64710	0,00306 %	0,00002 %
	02307 RIO VERDE				0,17000	367,64710	0,00306 %	0,00002 %
	MR - VALE DO RIO DOS BOIS				42,72100	130.415,57910	0,77001 %	0,00450 %
	02309 CAMPESTRE DE GOIAS				16,30300	49.631,99190	0,29385 %	0,00172 %
	01372 CEZARINA				4,84500	13.099,50970	0,08733 %	0,00051 %
	03702 PALMEIRAS DE GOIAS				21,52200	67.478,57750	0,38791 %	0,00227 %
	04144 VARJAO				0,05100	205,50000	0,00092 %	0,00001 %
	MR - VAO DO PARANA				0,17000	586,11110	0,00306 %	0,00002 %
	02298 DAMIANOPOLIS				0,17000	586,11110	0,00306 %	0,00002 %
016	MATO GROSSO DO SUL				0,85000	2.044,11770	0,01532 %	0,00009 %
	MR - TRES LAGOAS				0,85000	2.044,11770	0,01532 %	0,00009 %
	04192 BRASILANDIA				0,85000	2.044,11770	0,01532 %	0,00009 %
025	PARAIBA				0,85000	2.718,75000	0,01532 %	0,00009 %
	MR - CARIRI OCIDENTAL				0,85000	2.718,75000	0,01532 %	0,00009 %
	04713 OURO VELHO				0,85000	2.718,75000	0,01532 %	0,00009 %
006	RIO DE JANEIRO				1,75100	5.537,51630	0,03156 %	0,00018 %
	MR - SERRANA				1,75100	5.537,51630	0,03156 %	0,00018 %
	01238 TERESOPOLIS				1,75100	5.537,51630	0,03156 %	0,00018 %
011	RIO GRANDE DO NORTE				0,18700	449,70590	0,00337 %	0,00002 %
	MR - PICOS				0,18700	449,70590	0,00337 %	0,00002 %
	00194 SUSSUAPARA				0,18700	449,70590	0,00337 %	0,00002 %
007	RIO GRANDE DO SUL				0,59500	2.397,50000	0,01072 %	0,00006 %
	MR - OSORIO				0,59500	2.397,50000	0,01072 %	0,00006 %
	02737 CAPAO DA CANOA				0,59500	2.397,50000	0,01072 %	0,00006 %
022	SANTA CATARINA				2,19300	7.570,92430	0,03953 %	0,00023 %
	MR - CHAPECO				0,23800	572,35290	0,00429 %	0,00003 %
	04477 JARDINOPOLIS				0,23800	572,35290	0,00429 %	0,00003 %
	MR - CRICIUMA				1,95500	6.998,57140	0,03524 %	0,00021 %
	02443 NOVA VENEZA				1,95500	6.998,57140	0,03524 %	0,00021 %
003	SAO PAULO				0,34000	1.217,14290	0,00613 %	0,00004 %
	MR - SAO JOAQUIM DA BARRA				0,34000	1.217,14290	0,00613 %	0,00004 %
	03616 NUPORANGA				0,34000	1.217,14290	0,00613 %	0,00004 %
027	SERGIPE				0,25500	787,50000	0,00460 %	0,00003 %

CENTRAIS DE ABASTECIMENTO DE GOIAS

Pagina.: 31

Emitido: 14/02/2024

Hora....: 15:01:07



Procedencia de Produto(s)

TODOS PRODUTOS....

Periodo : 01/01/2023 Ate 31/12/2023

* MR - Micro regioao

Sub.Grupo	Produto	Estado	Micro Regiao	UF	QUANTIDADE	VALOR	% Participacao	
					TONELADA	EM R\$	PRODUTO POR CIDADE VALOR	SUB.GRUPPO VALOR
					949.541,0549	3.499.743.412,555		
02-HORTALICAS FRUTOS-HF					264.677,42160	897.199.364,45170	27,87425 %	27,87425 %
50	JILO				5.548,13700	17.496.762,52110	2,09619 %	0,00000 %
	027 SERGIPE				0,25500	787,50000	0,00460 %	0,00003 %
	MR - PROPRIA				0,25500	787,50000	0,00460 %	0,00003 %
	02499 NEOPOLIS				0,25500	787,50000	0,00460 %	0,00003 %
	008 TOCANTINS				0,34000	1.340,97220	0,00613 %	0,00004 %
	MR - BOA VISTA				0,34000	1.340,97220	0,00613 %	0,00004 %
	00101 BOA VISTA				0,34000	1.340,97220	0,00613 %	0,00004 %
51	JURUBEBÁ				14,98200	90.026,86530	0,00566 %	0,00000 %
	001 GOIAS				14,98200	90.026,86530	100,00000 %	0,00158 %
	MR - ANAPOLIS				5,23600	31.925,64800	34,94860 %	0,00055 %
	02437 ANAPOLIS				1,98000	7.734,78260	13,21586 %	0,00021 %
	04298 BRAZABRANTES				0,02200	77,22220	0,14684 %	0,00000 %
	02438 CAMPO LIMPO DE GOIAS				1,36400	7.620,11380	9,10426 %	0,00014 %
	04539 NOVA VENEZA				0,11000	438,23530	0,73421 %	0,00001 %
	02883 OURO VERDE DE GOIAS				0,22000	820,00000	1,46843 %	0,00002 %
	04302 PETROLINA DE GOIAS				0,22000	2.176,47060	1,46843 %	0,00002 %
	03124 SAO FRANCISCO DE GOIAS				1,32000	13.058,82350	8,81057 %	0,00014 %
	MR - GOIANIA				6,11600	43.705,95580	40,82232 %	0,00064 %
	03128 GOIANAPOLIS				0,28600	1.231,58330	1,90896 %	0,00003 %
	00001 GOIANIA				5,10400	39.939,89240	34,06755 %	0,00054 %
	03682 LEOPOLDO DE BULHOES				0,66000	2.275,06830	4,40529 %	0,00007 %
	02297 TRINDADE				0,06600	259,41180	0,44053 %	0,00001 %
	MR - PIRES DO RIO				3,63000	14.395,26150	24,22907 %	0,00038 %
	04416 GAMELEIRA DE GOIAS				3,63000	14.395,26150	24,22907 %	0,00038 %
52	MAXIPE				375,98400	1.407.375,90530	0,14205 %	0,00000 %
	001 GOIAS				375,33600	1.404.905,90530	99,82765 %	0,03953 %
	MR - ANAPOLIS				54,43200	206.598,34120	14,47721 %	0,00573 %
	02437 ANAPOLIS				50,34600	190.027,05260	13,39046 %	0,00530 %
	02438 CAMPO LIMPO DE GOIAS				1,26000	4.929,34980	0,33512 %	0,00013 %
	04299 DAMOLANDIA				0,14400	606,66670	0,03830 %	0,00002 %
	04300 INHUMAS				0,18000	900,00000	0,04787 %	0,00002 %
	04539 NOVA VENEZA				1,13400	4.097,62500	0,30161 %	0,00012 %
	02883 OURO VERDE DE GOIAS				1,36800	6.037,64710	0,36385 %	0,00014 %
	MR - ANICUNS				2,39400	7.478,22920	0,63673 %	0,00025 %
	05558 ADELANDIA				2,39400	7.478,22920	0,63673 %	0,00025 %
	MR - ENTORNO DE BRASILIA				36,09000	134.298,28130	9,59881 %	0,00380 %
	05092 ABADIANIA				0,12600	395,20830	0,03351 %	0,00001 %
	04128 COCALZINHO DE GOIAS				33,96600	126.099,58040	9,03390 %	0,00358 %
	05094 CORUMBA DE GOIAS				0,90000	3.109,37500	0,23937 %	0,00009 %
	02300 CRISTALINA				0,36000	1.800,00000	0,09575 %	0,00004 %
	02301 FORMOSA				0,73800	2.894,11760	0,19628 %	0,00008 %
	MR - GOIANIA				279,61200	1.045.789,72720	74,36806 %	0,02945 %
	05559 ABADIA DE GOIAS				3,16800	12.491,71830	0,84259 %	0,00033 %
	04308 BELA VISTA DE GOIAS				26,19000	102.860,54610	6,96572 %	0,00276 %
	03127 BONFINOPOLIS				1,65600	6.628,00000	0,44044 %	0,00017 %
	01074 CALDAZINHA				15,15600	54.617,00990	4,03102 %	0,00160 %
	03128 GOIANAPOLIS				44,91000	174.438,99720	11,94466 %	0,00473 %
	00001 GOIANIA				24,55200	99.808,36800	6,53007 %	0,00259 %

CENTRAIS DE ABASTECIMENTO DE GOIAS

Pagina.: 32

Emitido: 14/02/2024

Hora....: 15:01:07



Procedencia de Produto(s)

TODOS PRODUTOS....

Periodo : 01/01/2023 Ate 31/12/2023

* MR - Micro regioao

Sub.Grupo	Produto	Estado	Micro Regiao	UF	QUANTIDADE	VALOR	% Participacao	
					TONELADA	EM R\$	PRODUTO POR CIDADE VALOR	SUB.GRUPUO VALOR
					949.541,0549	3.499.743.412,555		
02-HORTALICAS FRUTOS-HF					264.677,42160	897.199.364,45170	27,87425 %	27,87425 %
52	MAXIXE				375,98400	1.407.375,90530	0,14205 %	0,00000 %
	001 GOIAS				375,33600	1.404.905,90530	99,82765 %	0,03953 %
	MR - GOIANIA				279,61200	1.045.789,72720	74,36806 %	0,02945 %
	00916 GOIANIRA				0,14400	622,22220	0,03830 %	0,00002 %
	01355 HIDROLANDIA				27,68400	88.399,14590	7,36308 %	0,00292 %
	03682 LEOPOLDO DE BULHOES				51,15600	201.435,26600	13,60590 %	0,00539 %
	05410 NEROPOLIS				54,41400	192.761,49080	14,47242 %	0,00573 %
	05089 SANTO ANTONIO DE GOIAS				2,98800	12.309,78430	0,79471 %	0,00031 %
	03688 SENADOR CANEDO				6,73200	23.652,48660	1,79050 %	0,00071 %
	02728 TEREZOPOLIS DE GOIAS				17,83800	63.270,26340	4,74435 %	0,00188 %
	02297 TRINDADE				3,02400	12.494,42850	0,80429 %	0,00032 %
	MR - PIRES DO RIO				1,87200	7.375,55540	0,49789 %	0,00020 %
	04416 GAMELEIRA DE GOIAS				0,03600	137,22220	0,00957 %	0,00000 %
	02744 SILVANIA				1,83600	7.238,33320	0,48832 %	0,00019 %
	MR - VALE DO RIO DOS BOIS				0,93600	3.365,77100	0,24895 %	0,00010 %
	02309 CAMPESTRE DE GOIAS				0,68400	2.405,21550	0,18192 %	0,00007 %
	03701 INDIARA				0,25200	960,55550	0,06702 %	0,00003 %
	015 MATO GROSSO				0,64800	2.470,00000	0,17235 %	0,00007 %
	MR - MEDIO ARAGUAIA				0,64800	2.470,00000	0,17235 %	0,00007 %
	02833 COCALINHO				0,64800	2.470,00000	0,17235 %	0,00007 %
53	MILHO VERDE				24.943,15200	59.822.306,56930	9,42398 %	0,00002 %
	001 GOIAS				19.101,67200	45.382.337,61870	76,58083 %	2,01167 %
	MR - ANAPOLIS				3.245,42400	7.579.878,79760	13,01128 %	0,34179 %
	02437 ANAPOLIS				1.564,68000	3.637.873,94230	6,27298 %	0,16478 %
	02438 CAMPO LIMPO DE GOIAS				21,84000	45.687,50000	0,08756 %	0,00230 %
	01496 CATURAI				101,52000	224.553,59520	0,40701 %	0,01069 %
	04299 DAMOLANDIA				0,31200	772,35290	0,00125 %	0,00003 %
	04300 INHUMAS				143,16000	349.935,55750	0,57395 %	0,01508 %
	04537 ITABERAI				294,12000	712.460,82770	1,17916 %	0,03097 %
	02439 ITAGUARI				36,00000	89.117,64750	0,14433 %	0,00379 %
	04539 NOVA VENEZA				500,40000	1.125.071,78690	2,00616 %	0,05270 %
	02883 OURO VERDE DE GOIAS				91,68000	230.744,44600	0,36756 %	0,00966 %
	04302 PETROLINA DE GOIAS				310,51200	753.813,22430	1,24488 %	0,03270 %
	01497 SANTA ROSA DE GOIAS				181,20000	409.847,91730	0,72645 %	0,01908 %
	MR - ANICUNS				12,00000	29.705,88250	0,04811 %	0,00126 %
	04305 ANICUNS				12,00000	29.705,88250	0,04811 %	0,00126 %
	MR - CATALAO				9,60000	21.882,35300	0,03849 %	0,00101 %
	00947 CAMPO ALEGRE DE GOIAS				4,80000	11.882,35300	0,01924 %	0,00051 %
	00948 IPAMERI				4,80000	10.000,00000	0,01924 %	0,00051 %
	MR - CERES				40,80000	101.420,75190	0,16357 %	0,00430 %
	02428 SAO LUIZ DO NORTE				7,20000	17.823,52950	0,02887 %	0,00076 %
	05556 URUANA				33,60000	83.597,22240	0,13471 %	0,00354 %
	MR - ENTORNO DE BRASILIA				93,60000	229.168,30180	0,37525 %	0,00986 %
	04128 COCALZINHO DE GOIAS				36,00000	89.117,64750	0,14433 %	0,00379 %
	05094 CORUMBA DE GOIAS				4,80000	11.882,35300	0,01924 %	0,00051 %
	02300 CRISTALINA				36,00000	89.117,64750	0,14433 %	0,00379 %
	04129 LUZIANIA				16,80000	39.050,65380	0,06735 %	0,00177 %
	MR - GOIANIA				14.621,06400	34.777.219,71400	58,61755 %	1,53980 %
	02442 APARECIDA DE GOIANIA				4,80000	12.111,11120	0,01924 %	0,00051 %

CENTRAIS DE ABASTECIMENTO DE GOIAS

Pagina.: 33



Procedencia de Produto(s)

Emitido: 14/02/2024

TODOS PRODUTOS...

Hora....: 15:01:07

Periodo : 01/01/2023 Ate 31/12/2023

* MR - Micro regioao

Sub.Grupo	Produto	Estado	Micro Regiao	UF	QUANTIDADE	VALOR	% Participacao	
					TONELADA	EM R\$	PRODUTO POR CIDADE VALOR	SUB.GRUPU VALOR
					949.541,0549	3.499.743.412,555		
02-HORTALICAS FRUTOS-HF					264.677,42160	897.199.364,45170	27,87425 %	27,87425 %
53	MILHO VERDE				24.943,15200	59.822.306,56930	9,42398 %	0,00001 %
	001 GOIAS				19.101,67200	45.382.337,61870	76,58083 %	2,01167 %
	MR - GOIANIA				14.621,06400	34.777.219,71400	58,61755 %	1,53980 %
	04308 BELA VISTA DE GOIAS				1.115,28000	2.582.380,19700	4,47129 %	0,11745 %
	03127 BONFINOPOLIS				827,28000	1.935.503,78000	3,31666 %	0,08712 %
	03128 GOIANAPOLIS				2.056,32000	4.819.957,97140	8,24403 %	0,21656 %
	00001 GOIANIA				1.267,51200	3.263.130,93710	5,08160 %	0,13349 %
	01355 HIDROLANDIA				2,40000	5.000,00000	0,00962 %	0,00025 %
	03682 LEOPOLDO DE BULHOES				2.820,28800	6.624.218,94550	11,30686 %	0,29702 %
	05410 NEROPOLIS				6.187,89600	14.709.573,92140	24,80800 %	0,65167 %
	05089 SANTO ANTONIO DE GOIAS				8,30400	17.405,55560	0,03329 %	0,00087 %
	03688 SENADOR CANEDO				0,48000	1.211,11120	0,00192 %	0,00005 %
	02728 TEREZOPOLIS DE GOIAS				330,50400	806.726,18360	1,32503 %	0,03481 %
	MR - MEIA PONTE				487,68000	1.240.846,33130	1,95517 %	0,05136 %
	04146 ITUMBIARA				103,68000	263.517,48510	0,41567 %	0,01092 %
	04147 MORRINHOS				384,00000	977.328,84620	1,53950 %	0,04044 %
	MR - PIRES DO RIO				450,12000	1.057.446,57190	1,80458 %	0,04740 %
	04416 GAMELEIRA DE GOIAS				221,52000	499.713,31840	0,88810 %	0,02333 %
	02744 SILVANIA				213,60000	520.493,05720	0,85635 %	0,02250 %
	03704 VIANOPOLIS				15,00000	37.240,19630	0,06014 %	0,00158 %
	MR - SUDOESTE DE GOIAS				19,20000	55.000,00000	0,07698 %	0,00202 %
	02307 RIO VERDE				19,20000	55.000,00000	0,07698 %	0,00202 %
	MR - VALE DO RIO DOS BOIS				122,18400	289.768,91470	0,48985 %	0,01287 %
	01372 CEZARINA				20,66400	54.277,08360	0,08284 %	0,00218 %
	03701 INDIARA				19,20000	48.444,44480	0,07698 %	0,00202 %
	03702 PALMEIRAS DE GOIAS				82,32000	187.047,38630	0,33003 %	0,00867 %
023 PARANA					7,20000	17.823,52950	0,02887 %	0,00076 %
	MR - CORNELIO PROCOPIO				7,20000	17.823,52950	0,02887 %	0,00076 %
	01325 NOVA FATIMA				7,20000	17.823,52950	0,02887 %	0,00076 %
003 SAO PAULO					5.818,68000	14.383.082,92110	23,32777 %	0,61279 %
	MR - JABOTICABAL				14,40000	32.666,66640	0,05773 %	0,00152 %
	05327 TAQUARITINGA				14,40000	32.666,66640	0,05773 %	0,00152 %
	MR - PIEDADE				16,80000	42.388,88920	0,06735 %	0,00177 %
	01297 PIEDADE				16,80000	42.388,88920	0,06735 %	0,00177 %
	MR - SAO JOAQUIM DA BARRA				5.751,48000	14.219.571,48300	23,05835 %	0,60571 %
	03615 GUAIRA				2.503,96800	5.969.548,92050	10,03870 %	0,26370 %
	00826 IPUA				941,52000	2.358.117,33540	3,77466 %	0,09916 %
	04042 MIGUELOPOLIS				2.305,99200	5.891.905,22710	9,24499 %	0,24285 %
	MR - SAO JOSE DO RIO PRETO				12,00000	29.705,88250	0,04811 %	0,00126 %
	03557 NOVA ALIANCA				12,00000	29.705,88250	0,04811 %	0,00126 %
	MR - SAO PAULO				24,00000	58.750,00000	0,09622 %	0,00253 %
	05050 SAO PAULO				24,00000	58.750,00000	0,09622 %	0,00253 %
027 SERGIPE					15,60000	39.062,50000	0,06254 %	0,00164 %
	MR - PROPRIA				15,60000	39.062,50000	0,06254 %	0,00164 %
	02499 NEOPOLIS				15,60000	39.062,50000	0,06254 %	0,00164 %
254	PEPINO CAIPIRA				7,59000	7.590,00000	0,00287 %	0,00000 %

CENTRAIS DE ABASTECIMENTO DE GOIAS

Pagina.: 34

Emitido: 14/02/2024

Hora....: 15:01:07



Procedencia de Produto(s)

TODOS PRODUTOS....

Periodo : 01/01/2023 Ate 31/12/2023

* MR - Micro regioao

Sub.Grupo	Produto	Estado	Micro Regiao	UF	QUANTIDADE	VALOR	% Participacao	
					TONELADA	EM R\$	PRODUTO POR CIDADE VALOR	SUB.GRUPU VALOR
					949.541,0549	3.499.743.412,555		
02-HORTALICAS FRUTOS-HF					264.677,42160	897.199.364,45170	27,87425 %	27,87425 %
254	PEPINO CAIPIRA				7,59000	7.590,00000	0,00287 %	0,00000 %
	001 GOIAS				7,59000	7.590,00000	100,00000 %	0,00080 %
	MR - GOIANIA				7,59000	7.590,00000	100,00000 %	0,00080 %
	03128 GOIANAPOLIS				4,40000	4.400,00000	57,97101 %	0,00046 %
	00916 GOIANIRA				3,19000	3.190,00000	42,02899 %	0,00034 %
55	PEPINO COLONIÃO				2.630,98000	16.178.768,59190	0,99403 %	0,00000 %
	001 GOIAS				2.630,98000	16.178.768,59190	100,00000 %	0,27708 %
	MR - ANAPOLIS				506,13200	2.856.694,78540	19,23739 %	0,05330 %
	02437 ANAPOLIS				227,15000	1.286.525,36980	8,63367 %	0,02392 %
	04299 DAMOLANDIA				16,50000	81.176,47050	0,62714 %	0,00174 %
	04300 INHUMAS				56,10000	324.354,54510	2,13229 %	0,00591 %
	04539 NOVA VENEZA				63,38200	354.983,91440	2,40906 %	0,00668 %
	02883 OURO VERDE DE GOIAS				107,80000	672.921,86520	4,09733 %	0,01135 %
	04302 PETROLINA DE GOIAS				2,20000	10.823,52940	0,08362 %	0,00023 %
	03124 SAO FRANCISCO DE GOIAS				33,00000	125.909,09100	1,25429 %	0,00348 %
	MR - ANICUNS				0,26400	956,66670	0,01003 %	0,00003 %
	04305 ANICUNS				0,26400	956,66670	0,01003 %	0,00003 %
	MR - CERES				1,03400	6.640,27780	0,03930 %	0,00011 %
	01058 CARMO DO RIO VERDE				1,03400	6.640,27780	0,03930 %	0,00011 %
	MR - ENTORNO DE BRASILIA				2,42000	11.905,88230	0,09198 %	0,00025 %
	05092 ABADIANIA				2,42000	11.905,88230	0,09198 %	0,00025 %
	MR - GOIANIA				2.087,69000	13.095.319,82010	79,35028 %	0,21986 %
	05559 ABADIA DE GOIAS				70,40000	462.604,16710	2,67581 %	0,00741 %
	04308 BELA VISTA DE GOIAS				210,43000	1.348.871,72480	7,99816 %	0,02216 %
	03127 BONFINOPOLIS				82,50000	371.500,70530	3,13571 %	0,00869 %
	01074 CALDAZINHA				3,54200	14.000,16050	0,13463 %	0,00037 %
	03128 GOIANAPOLIS				867,81200	5.298.238,35630	32,98436 %	0,09139 %
	00001 GOIANIA				126,08200	786.239,77740	4,79221 %	0,01328 %
	00916 GOIANIRA				2,31000	16.059,72220	0,08780 %	0,00024 %
	02719 GUAPO				19,80000	133.749,99990	0,75257 %	0,00209 %
	03682 LEOPOLDO DE BULHOES				591,00800	3.984.580,79750	22,46342 %	0,06224 %
	05410 NEROPOLIS				77,28600	452.375,09430	2,93754 %	0,00814 %
	03688 SENADOR CANEDO				3,52000	23.765,98080	0,13379 %	0,00037 %
	02728 TEREZOPOLIS DE GOIAS				33,00000	203.333,33400	1,25429 %	0,00348 %
	MR - MEIA PONTE				32,12000	198.404,21520	1,22084 %	0,00338 %
	04147 MORRINHOS				1,32000	8.626,43680	0,05017 %	0,00014 %
	01376 PIRACANJUBA				30,80000	189.777,77840	1,17067 %	0,00324 %
	MR - PIRES DO RIO				0,44000	3.173,33330	0,01672 %	0,00005 %
	04416 GAMELEIRA DE GOIAS				0,44000	3.173,33330	0,01672 %	0,00005 %
	MR - SUDOESTE DE GOIAS				0,88000	5.673,61110	0,03345 %	0,00009 %
	02307 RIO VERDE				0,88000	5.673,61110	0,03345 %	0,00009 %
54	PEPINO COMUM-1				12.320,48400	32.954.251,51730	4,65491 %	0,00000 %
	020 ESPIRITO SANTO				10,67000	29.907,02620	0,08660 %	0,00112 %
	MR - NOVA VENECIA				0,88000	1.476,47060	0,00714 %	0,00009 %
	00780 BOA ESPERANCA				0,88000	1.476,47060	0,00714 %	0,00009 %
	MR - SANTA TERESA				9,79000	28.430,55560	0,07946 %	0,00103 %
	00051 SANTA LEOPOLDINA				5,39000	15.652,77780	0,04375 %	0,00057 %
	05257 SANTA MARIA DE JETIBA				4,40000	12.777,77780	0,03571 %	0,00046 %

CENTRAIS DE ABASTECIMENTO DE GOIAS

Pagina.: 35



Procedencia de Produto(s)

TODOS PRODUTOS....

Periodo : 01/01/2023 Ate 31/12/2023

* MR - Micro regioao

Emitido: 14/02/2024

Hora....: 15:01:07

Sub.Grupo	Produto	Estado	Micro Regiao	UF	QUANTIDADE	VALOR	% Participacao	
					TONELADA	EM R\$	PRODUTO POR CIDADE VALOR	SUB.GRUPU VALOR
					949.541,0549	3.499.743.412,555		
02-HORTALICAS FRUTOS-HF					264.677,42160	897.199.364,45170	27,87425 %	27,87425 %
54	PEPINO COMUM-1				12.320,48400	32.954.251,51730	4,65491 %	0,00001 %
	001 GOIAS				12.283,87600	32.864.638,41870	99,70287 %	1,29366 %
	MR - ANAPOLIS				2.576,55200	6.808.333,70750	20,91275 %	0,27135 %
	02437 ANAPOLIS				1.224,78400	3.164.406,34730	9,94104 %	0,12899 %
	04298 BRAZABRANTES				66,00000	173.975,46540	0,53569 %	0,00695 %
	02438 CAMPO LIMPO DE GOIAS				60,94000	132.367,78000	0,49462 %	0,00642 %
	01496 CATURAI				26,07000	60.797,84750	0,21160 %	0,00275 %
	04299 DAMOLANDIA				25,85000	50.389,67360	0,20981 %	0,00272 %
	04300 INHUMAS				125,13600	395.742,91870	1,01567 %	0,01318 %
	04537 ITABERAI				1,32000	3.420,00000	0,01071 %	0,00014 %
	02439 ITAGUARI				7,74400	14.470,02870	0,06285 %	0,00082 %
	04301 ITAGUARU				2,02400	4.957,77780	0,01643 %	0,00021 %
	02882 JARAGUA				104,12600	303.796,85630	0,84515 %	0,01097 %
	02440 JESUPOLIS				48,84000	106.890,83350	0,39641 %	0,00514 %
	04539 NOVA VENEZA				144,38600	346.035,49500	1,17192 %	0,01521 %
	02883 OURO VERDE DE GOIAS				565,37800	1.595.245,27360	4,58893 %	0,05954 %
	04302 PETROLINA DE GOIAS				1,76000	2.910,21250	0,01429 %	0,00019 %
	03124 SAO FRANCISCO DE GOIAS				172,19400	452.927,19760	1,39762 %	0,01813 %
	MR - ANICUNS				23,67200	57.360,35950	0,19214 %	0,00249 %
	04305 ANICUNS				2,92600	4.362,33660	0,02375 %	0,00031 %
	03126 NAZARIO				20,41600	51.760,52290	0,16571 %	0,00215 %
	01502 SANTA BARBARA DE GOIAS				0,33000	1.237,50000	0,00268 %	0,00003 %
	MR - CERES				2,66200	5.856,02940	0,02161 %	0,00028 %
	03115 GOIANESIA				1,98000	4.711,76470	0,01607 %	0,00021 %
	01059 HIDROLINA				0,68200	1.144,26470	0,00554 %	0,00007 %
	MR - ENTORNO DE BRASILIA				119,52600	307.739,83830	0,97014 %	0,01259 %
	05092 ABADIANIA				23,69400	61.802,64410	0,19231 %	0,00250 %
	04128 COCALZINHO DE GOIAS				4,42200	16.084,70590	0,03589 %	0,00047 %
	05094 CORUMBA DE GOIAS				9,90000	21.856,63810	0,08035 %	0,00104 %
	02300 CRISTALINA				11,00000	18.455,88250	0,08928 %	0,00116 %
	04129 LUZIANIA				2,64000	4.429,41180	0,02143 %	0,00028 %
	05415 PIRENOPOLIS				63,47000	174.332,77810	0,51516 %	0,00668 %
	02732 PLANALTINA				4,40000	10.777,77780	0,03571 %	0,00046 %
	MR - GOIANIA				9.069,61000	24.277.125,27190	73,61407 %	0,95516 %
	05559 ABADIA DE GOIAS				240,24000	590.488,76570	1,94992 %	0,02530 %
	01073 ARAGOIANIA				9,50400	17.786,52790	0,07714 %	0,00100 %
	04308 BELA VISTA DE GOIAS				351,62600	992.172,71330	2,85400 %	0,03703 %
	03127 BONFINOPOLIS				282,23800	593.941,08240	2,29080 %	0,02972 %
	01074 CALDAZINHA				96,25000	267.846,99680	0,78122 %	0,01014 %
	03128 GOIANAPOLIS				4.954,11400	13.280.350,26130	40,21038 %	0,52174 %
	00001 GOIANIA				595,49600	1.560.531,72530	4,83338 %	0,06271 %
	00916 GOIANIRA				425,21600	1.121.595,68170	3,45129 %	0,04478 %
	02719 GUAPO				36,30000	87.397,87600	0,29463 %	0,00382 %
	01355 HIDROLANDIA				33,90200	87.614,77620	0,27517 %	0,00357 %
	03682 LEOPOLDO DE BULHOES				1.505,37200	4.331.685,71300	12,21845 %	0,15854 %
	05410 NEROPOLIS				442,83800	1.090.756,46340	3,59432 %	0,04664 %
	05089 SANTO ANTONIO DE GOIAS				1,87000	3.980,31040	0,01518 %	0,00020 %
	03688 SENADOR CANEDO				51,28200	142.441,18630	0,41623 %	0,00540 %
	02728 TEREZOPOLIS DE GOIAS				40,94200	103.190,42090	0,33231 %	0,00431 %
	02297 TRINDADE				2,42000	5.344,77130	0,01964 %	0,00025 %
	MR - MEIA PONTE				3,74000	8.900,00000	0,03036 %	0,00039 %
	04147 MORRINHOS				3,30000	7.852,94120	0,02678 %	0,00035 %
	00942 PONTALINA				0,44000	1.047,05880	0,00357 %	0,00005 %
	MR - PIRES DO RIO				442,55200	1.288.740,33120	3,59200 %	0,04661 %



CENTRAIS DE ABASTECIMENTO DE GOIAS

Pagina.: 36

Emitido: 14/02/2024

Hora....: 15:01:07

Procedencia de Produto(s)

TODOS PRODUTOS....

Periodo : 01/01/2023 Ate 31/12/2023

* MR - Micro regioao

Sub.Grupo	Produto	Estado	Micro Regiao	UF	QUANTIDADE	VALOR	% Participacao	
					TONELADA	EM R\$	PRODUTO POR CIDADE VALOR	SUB.GRUPU VALOR
02-HORTALICAS FRUTOS-HF					264.677,42160	897.199.364,45170	27,87425 %	27,87425 %
54	PEPINO COMUM-1				12.320,48400	32.954.251,51730	4,65491 %	0,00000 %
001	GOIAS				12.283,87600	32.864.638,41870	99,70287 %	1,29366 %
	MR - PIRES DO RIO				442,55200	1.288.740,33120	3,59200 %	0,04661 %
	04416	GAMELEIRA DE GOIAS			424,55600	1.241.321,80500	3,44594 %	0,04471 %
	02744	SILVANIA			3,27800	11.111,74840	0,02661 %	0,00035 %
	03704	VIANOPOLIS			14,71800	36.306,77780	0,11946 %	0,00155 %
	MR - PORANGATU				37,53200	96.196,45110	0,30463 %	0,00395 %
	04524	BONOPOLIS			5,50000	9.227,94130	0,04464 %	0,00058 %
	01482	CAMPOS VERDES			30,58000	84.532,33330	0,24820 %	0,00322 %
	01054	NIQUELANDIA			1,45200	2.436,17650	0,01179 %	0,00015 %
	MR - SUDOESTE DE GOIAS				0,44000	1.272,22220	0,00357 %	0,00005 %
	02307	RIO VERDE			0,44000	1.272,22220	0,00357 %	0,00005 %
	MR - VALE DO RIO DOS BOIS				7,59000	13.114,20760	0,06160 %	0,00080 %
	02309	CAMPESTRE DE GOIAS			5,54400	9.492,57360	0,04500 %	0,00058 %
	03702	PALMEIRAS DE GOIAS			2,04600	3.621,63400	0,01661 %	0,00022 %
015	MATO GROSSO				1,76000	6.071,56860	0,01429 %	0,00019 %
	MR - PRIMAVERA DO LESTE				1,76000	6.071,56860	0,01429 %	0,00019 %
	05509	CAMPO VERDE			1,76000	6.071,56860	0,01429 %	0,00019 %
002	MINAS GERAIS				17,60000	41.882,35280	0,14285 %	0,00185 %
	MR - UNAI				17,60000	41.882,35280	0,14285 %	0,00185 %
	02022	BONFINOPOLIS DE MINAS			17,60000	41.882,35280	0,14285 %	0,00185 %
025	PARAIBA				0,99000	2.376,56250	0,00804 %	0,00010 %
	MR - CARIRI OCIDENTAL				0,99000	2.376,56250	0,00804 %	0,00010 %
	04713	OURO VELHO			0,99000	2.376,56250	0,00804 %	0,00010 %
006	RIO DE JANEIRO				0,66000	1.107,35300	0,00536 %	0,00007 %
	MR - SERRANA				0,66000	1.107,35300	0,00536 %	0,00007 %
	01238	TERESOPOLIS			0,66000	1.107,35300	0,00536 %	0,00007 %
022	SANTA CATARINA				3,82800	6.422,64720	0,03107 %	0,00040 %
	MR - CHAPECO				0,08800	147,64710	0,00071 %	0,00001 %
	04477	JARDINOPOLIS			0,08800	147,64710	0,00071 %	0,00001 %
	MR - FLORIANOPOLIS				3,74000	6.275,00010	0,03036 %	0,00039 %
	02878	FLORIANOPOLIS			3,74000	6.275,00010	0,03036 %	0,00039 %
003	SAO PAULO				1,10000	1.845,58830	0,00893 %	0,00012 %
	MR - SAO JOSE DO RIO PRETO				1,10000	1.845,58830	0,00893 %	0,00012 %
	03557	NOVA ALIANCA			1,10000	1.845,58830	0,00893 %	0,00012 %
255	PEPINO JAPONES				4.998,11910	14.522.510,89890	1,88838 %	0,00000 %
001	GOIAS				4.973,43510	14.460.633,44750	99,50613 %	0,52377 %
	MR - ANAPOLIS				738,22500	2.044.132,62770	14,77006 %	0,07775 %
	02437	ANAPOLIS			335,66500	906.914,10930	6,71583 %	0,03535 %
	04298	BRAZABRANTES			4,16500	11.515,00000	0,08333 %	0,00044 %
	02438	CAMPO LIMPO DE GOIAS			23,61300	61.617,79450	0,47244 %	0,00249 %
	01496	CATURAI			29,13800	84.398,73350	0,58298 %	0,00307 %
	04299	DAMOLANDIA			22,01500	61.746,40490	0,44047 %	0,00232 %

CENTRAIS DE ABASTECIMENTO DE GOIAS

Pagina.: 37

Emitido: 14/02/2024

Hora....: 15:01:07



Procedencia de Produto(s)

TODOS PRODUTOS....

Periodo : 01/01/2023 Ate 31/12/2023

* MR - Micro regiao

Sub.Grupo	Produto	Estado	Micro Regiao	UF	QUANTIDADE	VALOR	% Participacao	
					TONELADA	EM R\$	PRODUTO POR CIDADE VALOR	SUB.GRUPU VALOR
					949.541,0549	3.499.743.412,555		
02-HORTALICAS FRUTOS-HF					264.677,42160	897.199.364,45170	27,87425 %	27,87425 %
255	PEPINO JAPONES				4.998,11910	14.522.510,89890	1,88838 %	0,00000 %
	001 GOIAS				4.973,43510	14.460.633,44750	99,50613 %	0,52377 %
	MR - ANAPOLIS				738,22500	2.044.132,62770	14,77006 %	0,07775 %
	04300 INHUMAS				32,64000	90.801,96140	0,65305 %	0,00344 %
	04537 ITABERAI				0,17000	521,87500	0,00340 %	0,00002 %
	04301 ITAGUARU				1,54700	3.734,42710	0,03095 %	0,00016 %
	02882 JARAGUA				34,03400	101.985,97080	0,68094 %	0,00358 %
	04539 NOVA VENEZA				83,50400	236.352,42790	1,67071 %	0,00879 %
	02883 OURO VERDE DE GOIAS				138,27800	397.424,07600	2,76660 %	0,01456 %
	03124 SAO FRANCISCO DE GOIAS				32,30000	84.294,11810	0,64624 %	0,00340 %
	04303 TAQUARAL DE GOIAS				1,15600	2.825,72920	0,02313 %	0,00012 %
	MR - ANICUNS				1,44500	2.420,13890	0,02891 %	0,00015 %
	04305 ANICUNS				1,44500	2.420,13890	0,02891 %	0,00015 %
	MR - ENTORNO DE BRASILIA				21,13100	54.081,94630	0,42278 %	0,00223 %
	05092 ABADIANIA				1,87000	3.906,86280	0,03741 %	0,00020 %
	04128 COCALZINHO DE GOIAS				5,40600	16.704,07060	0,10816 %	0,00057 %
	05094 CORUMBA DE GOIAS				1,70000	6.611,11110	0,03401 %	0,00018 %
	02300 CRISTALINA				6,80000	17.588,23520	0,13605 %	0,00072 %
	05415 PIRENOPOLIS				5,35500	9.271,66660	0,10714 %	0,00056 %
	MR - GOIANIA				4.200,07110	12.322.193,60380	84,03303 %	0,44233 %
	05559 ABADIA DE GOIAS				117,81000	325.647,05890	2,35709 %	0,01241 %
	04308 BELA VISTA DE GOIAS				168,26600	512.833,92010	3,36659 %	0,01772 %
	03127 BONFINOPOLIS				172,05700	428.148,10130	3,44243 %	0,01812 %
	01074 CALDAZINHA				135,72800	376.105,68660	2,71558 %	0,01429 %
	03128 GOIANAPOLIS				2.343,28010	6.861.581,70180	46,88324 %	0,24678 %
	00001 GOIANIA				95,14900	233.019,05300	1,90370 %	0,01002 %
	00916 GOIANIRA				27,72700	83.654,58130	0,55475 %	0,00292 %
	02719 GUAPO				24,73500	66.585,04850	0,49489 %	0,00260 %
	03682 LEOPOLDO DE BULHOES				920,24400	2.907.395,43300	18,41181 %	0,09691 %
	05410 NEROPOLIS				153,61200	409.048,37440	3,07340 %	0,01618 %
	05089 SANTO ANTONIO DE GOIAS				0,17000	439,70590	0,00340 %	0,00002 %
	03688 SENADOR CANEDO				33,37100	95.402,64200	0,66767 %	0,00351 %
	02728 TEREZOPOLIS DE GOIAS				7,92200	22.332,29700	0,15850 %	0,00083 %
	MR - MEIA PONTE				0,06800	264,44440	0,00136 %	0,00001 %
	00942 PONTALINA				0,06800	264,44440	0,00136 %	0,00001 %
	MR - PIRES DO RIO				7,20800	22.729,58350	0,14421 %	0,00076 %
	04416 GAMELEIRA DE GOIAS				7,20800	22.729,58350	0,14421 %	0,00076 %
	MR - PORANGATU				0,86700	3.378,75000	0,01735 %	0,00009 %
	01482 CAMPOS VERDES				0,86700	3.378,75000	0,01735 %	0,00009 %
	MR - VALE DO RIO DOS BOIS				4,42000	11.432,35290	0,08843 %	0,00047 %
	03702 PALMEIRAS DE GOIAS				4,42000	11.432,35290	0,08843 %	0,00047 %
	002 MINAS GERAIS				20,40000	53.294,11800	0,40815 %	0,00215 %
	MR - UNAI				20,40000	53.294,11800	0,40815 %	0,00215 %
	02022 BONFINOPOLIS DE MINAS				20,40000	53.294,11800	0,40815 %	0,00215 %
	022 SANTA CATARINA				0,71400	2.333,33340	0,01429 %	0,00008 %
	MR - CRICIUMA				0,71400	2.333,33340	0,01429 %	0,00008 %
	02443 NOVA VENEZA				0,71400	2.333,33340	0,01429 %	0,00008 %
	003 SAO PAULO				3,57000	6.250,00000	0,07143 %	0,00038 %

CENTRAIS DE ABASTECIMENTO DE GOIAS

Pagina.: 38



Procedencia de Produto(s)

TODOS PRODUTOS....

Periodo : 01/01/2023 Ate 31/12/2023

* MR - Micro regiao

Emitido: 14/02/2024

Hora....: 15:01:07

Sub.Grupo	Produto	Estado	Micro Regiao	UF	QUANTIDADE	VALOR	% Participacao	
					TONELADA	EM R\$	PRODUTO POR CIDADE VALOR	SUB.GRUPU VALOR
					949.541,0549	3.499.743.412,555		
02-HORTALICAS FRUTOS-HF					264.677,42160	897.199.364,45170	27,87425 %	27,87425 %
255	PEPINO JAPONES				4.998,11910	14.522.510,89890	1,88838 %	0,00000 %
	003	SAO PAULO			3,57000	6.250,00000	0,07143 %	0,00038 %
	MR - ITAPEVA				3,40000	5.694,44440	0,06803 %	0,00036 %
	04008	ITAPEVA			3,40000	5.694,44440	0,06803 %	0,00036 %
	MR - PIEDADE				0,17000	555,55560	0,00340 %	0,00002 %
	01297	PIEADADE			0,17000	555,55560	0,00340 %	0,00002 %
317	PIMENTA BIQUINHO				50,09400	1.168.905,07810	0,01893 %	0,00000 %
	001	GOIAS			49,65200	1.160.065,07810	99,11766 %	0,00523 %
	MR - ANAPOLIS				29,64800	736.660,02650	59,18473 %	0,00312 %
	02437	ANAPOLIS			1,18400	29.804,18270	2,36356 %	0,00012 %
	01495	ARACU			22,58500	578.634,72780	45,08524 %	0,00238 %
	02438	CAMPO LIMPO DE GOIAS			0,20000	3.250,00000	0,39925 %	0,00002 %
	04299	DAMOLANDIA			0,61000	23.722,22230	1,21771 %	0,00006 %
	04300	INHUMAS			3,80000	73.054,16740	7,58574 %	0,00040 %
	04537	ITABERAI			0,03000	600,00000	0,05989 %	0,00000 %
	04539	NOVA VENEZA			0,03300	508,43750	0,06588 %	0,00000 %
	04302	PETROLINA DE GOIAS			1,20600	27.086,28880	2,40747 %	0,00013 %
	MR - ANICUNS				0,54100	9.989,24020	1,07997 %	0,00006 %
	04305	ANICUNS			0,24100	3.989,24020	0,48110 %	0,00003 %
	03126	NAZARIO			0,30000	6.000,00000	0,59887 %	0,00003 %
	MR - CERES				0,41500	6.966,66680	0,82844 %	0,00004 %
	05544	ITAPURANGA			0,01500	300,00000	0,02994 %	0,00000 %
	02428	SAO LUIZ DO NORTE			0,10000	1.666,66670	0,19962 %	0,00001 %
	05556	URUANA			0,30000	5.000,00010	0,59887 %	0,00003 %
	MR - ENTORNO DE BRASILIA				9,20600	175.205,11060	18,37745 %	0,00097 %
	05092	ABADIANIA			0,05600	1.966,66660	0,11179 %	0,00001 %
	04128	COCALZINHO DE GOIAS			8,58100	161.836,87540	17,12980 %	0,00090 %
	05094	CORUMBA DE GOIAS			0,06000	1.200,00000	0,11977 %	0,00001 %
	02301	FORMOSA			0,50900	10.201,56860	1,01609 %	0,00005 %
	MR - GOIANIA				9,81500	230.579,36730	19,59316 %	0,00103 %
	05559	ABADIA DE GOIAS			0,06500	1.056,25000	0,12976 %	0,00001 %
	04308	BELA VISTA DE GOIAS			1,05100	19.083,83980	2,09806 %	0,00011 %
	03127	BONFINOPOLIS			0,01000	388,88890	0,01996 %	0,00000 %
	01074	CALDAZINHA			0,67500	11.250,00030	1,34747 %	0,00007 %
	03128	GOIANAPOLIS			2,00000	33.868,19460	3,99249 %	0,00021 %
	00001	GOIANIA			3,73900	115.088,79080	7,46397 %	0,00039 %
	00916	GOIANIRA			0,84000	25.258,68060	1,67685 %	0,00009 %
	01355	HIDROLANDIA			0,68000	12.020,83340	1,35745 %	0,00007 %
	03682	LEOPOLDO DE BULHOES			0,33000	5.573,26390	0,65876 %	0,00003 %
	05410	NEROPOLIS			0,18000	3.037,50000	0,35932 %	0,00002 %
	03688	SENADOR CANEDO			0,04000	587,50000	0,07985 %	0,00000 %
	02728	TEREZOPOLIS DE GOIAS			0,03500	568,75000	0,06987 %	0,00000 %
	02297	TRINDADE			0,17000	2.796,87500	0,33936 %	0,00002 %
	MR - PIRES DO RIO				0,01000	200,00000	0,01996 %	0,00000 %
	04416	GAMELEIRA DE GOIAS			0,01000	200,00000	0,01996 %	0,00000 %
	MR - PORANGATU				0,01700	464,66670	0,03394 %	0,00000 %
	02870	SANTA TEREZINHA DE GOIAS			0,01700	464,66670	0,03394 %	0,00000 %
015	MATO GROSSO				0,42000	8.400,00000	0,83842 %	0,00004 %
	MR - MEDIO ARAGUAIA				0,42000	8.400,00000	0,83842 %	0,00004 %

CENTRAIS DE ABASTECIMENTO DE GOIAS

Pagina.: 39



Procedencia de Produto(s)

TODOS PRODUTOS....

Período : 01/01/2023 Ate 31/12/2023

* MR - Micro regioao

Emitido: 14/02/2024

Hora....: 15:01:07

Sub.Grupo	Produto	Estado	Micro Regiao	UF	QUANTIDADE	VALOR	% Participacao	
					TONELADA	EM R\$	PRODUTO POR CIDADE VALOR	SUB.GRUPU VALOR
					949.541,0549	3.499.743.412,555		
02-HORTALICAS FRUTOS-HF					264.677,42160	897.199.364,45170	27,87425 %	27,87425 %
317	PIMENTA BIQUINHO				50,09400	1.168.905,07810	0,01893 %	0,00000 %
	015 MATO GROSSO				0,42000	8.400,00000	0,83842 %	0,00004 %
	MR - MEDIO ARAGUAIA				0,42000	8.400,00000	0,83842 %	0,00004 %
	02833 COCALINHO				0,42000	8.400,00000	0,83842 %	0,00004 %
	026 PERNAMBUCO				0,00200	40,00000	0,00399 %	0,00000 %
	MR - PETROLINA				0,00200	40,00000	0,00399 %	0,00000 %
	03328 PETROLINA				0,00200	40,00000	0,00399 %	0,00000 %
	008 TOCANTINS				0,02000	400,00000	0,03992 %	0,00000 %
	MR - BOA VISTA				0,02000	400,00000	0,03992 %	0,00000 %
	00101 BOA VISTA				0,02000	400,00000	0,03992 %	0,00000 %
56	PIMENTA BODE				232,88400	2.890.314,00460	0,08799 %	0,00000 %
	001 GOIAS				231,40300	2.869.237,94950	99,36406 %	0,02437 %
	MR - ANAPOLIS				82,01900	1.010.620,48270	35,21882 %	0,00864 %
	02437 ANAPOLIS				26,86700	346.688,89420	11,53664 %	0,00283 %
	01495 ARACU				18,25000	208.325,97500	7,83652 %	0,00192 %
	02438 CAMPO LIMPO DE GOIAS				3,22900	46.760,22520	1,38653 %	0,00034 %
	04299 DAMOLANDIA				1,78200	25.502,15410	0,76519 %	0,00019 %
	04300 INHUMAS				9,85000	120.953,45680	4,22957 %	0,00104 %
	04537 ITABERAI				1,12900	16.062,88700	0,48479 %	0,00012 %
	02439 ITAGUARI				0,00500	63,43750	0,00215 %	0,00000 %
	04301 ITAGUARU				0,40000	6.053,33320	0,17176 %	0,00004 %
	02882 JARAGUA				1,78500	18.273,16590	0,76648 %	0,00019 %
	02440 JESUPOLIS				0,30000	2.400,00000	0,12882 %	0,00003 %
	04539 NOVA VENEZA				0,74200	10.055,27770	0,31861 %	0,00008 %
	02883 OURO VERDE DE GOIAS				0,80000	11.035,71450	0,34352 %	0,00008 %
	04302 PETROLINA DE GOIAS				14,62000	176.088,38760	6,27780 %	0,00154 %
	03124 SAO FRANCISCO DE GOIAS				2,26000	22.357,57400	0,97044 %	0,00024 %
	MR - ANICUNS				0,42100	4.373,73130	0,18078 %	0,00004 %
	04305 ANICUNS				0,23100	2.291,37830	0,09919 %	0,00002 %
	03126 NAZARIO				0,19000	2.082,35300	0,08159 %	0,00002 %
	MR - CERES				1,42000	14.662,22250	0,60975 %	0,00015 %
	01059 HIDROLINA				0,35000	4.200,00000	0,15029 %	0,00004 %
	05544 ITAPURANGA				1,05000	10.266,66690	0,45087 %	0,00011 %
	02428 SAO LUIZ DO NORTE				0,02000	195,55560	0,00859 %	0,00000 %
	MR - ENTORNO DE BRASILIA				4,02500	54.505,33150	1,72833 %	0,00042 %
	05092 ABADIANIA				0,79000	9.979,05230	0,33922 %	0,00008 %
	02731 ALEXANIA				0,04000	355,55560	0,01718 %	0,00000 %
	04128 COCALZINHO DE GOIAS				1,83000	23.974,38090	0,78580 %	0,00019 %
	05094 CORUMBA DE GOIAS				0,10100	1.453,97380	0,04337 %	0,00001 %
	02300 CRISTALINA				0,01200	144,00000	0,00515 %	0,00000 %
	02301 FORMOSA				0,11200	1.453,35320	0,04809 %	0,00001 %
	05415 PIRENOPOLIS				1,14000	17.145,01570	0,48951 %	0,00012 %
	MR - GOIANIA				128,11300	1.595.308,80330	55,01151 %	0,01349 %
	05559 ABADIA DE GOIAS				1,75300	25.270,61080	0,75274 %	0,00018 %
	01073 ARAGOIANIA				1,80000	22.501,84130	0,77292 %	0,00019 %
	04308 BELA VISTA DE GOIAS				13,48000	186.971,79750	5,78829 %	0,00142 %
	03127 BONFINOPOLIS				1,31200	16.944,27790	0,56337 %	0,00014 %
	01074 CALDAZINHA				2,33600	25.769,72640	1,00307 %	0,00025 %
	03128 GOIANAPOLIS				20,73700	259.583,40400	8,90443 %	0,00218 %
	00001 GOIANIA				49,45700	617.777,52990	21,23675 %	0,00521 %

CENTRAIS DE ABASTECIMENTO DE GOIAS

Pagina.: 40

Emitido: 14/02/2024

Hora....: 15:01:07



Procedencia de Produto(s)

TODOS PRODUTOS....

Periodo : 01/01/2023 Ate 31/12/2023

* MR - Micro regioao

Sub.Grupo Produto Estado Micro Regiao	UF	QUANTIDADE	VALOR	% Participacao	
		TONELADA	EM R\$	PRODUTO POR CIDADE VALOR	SUB.GRUPUO VALOR
02-HORTALICAS FRUTOS-HF		264.677,42160	897.199.364,45170	27,87425 %	27,87425 %
56 PIMENTA BODE		232,88400	2.890.314,00460	0,08799 %	0,00000 %
001 GOIAS		231,40300	2.869.237,94950	99,36406 %	0,02437 %
MR - GOIANIA		128,11300	1.595.308,80330	55,01151 %	0,01349 %
00916 GOIANIRA		0,83400	11.696,25020	0,35812 %	0,00009 %
01355 HIDROLANDIA		21,18600	239.806,10850	9,09723 %	0,00223 %
03682 LEOPOLDO DE BULHOES		2,91800	33.270,76230	1,25298 %	0,00031 %
05410 NEROPOLIS		5,67500	68.910,76210	2,43684 %	0,00060 %
05089 SANTO ANTONIO DE GOIAS		1,81900	22.245,82530	0,78108 %	0,00019 %
03688 SENADOR CANEDO		0,28200	4.097,69840	0,12109 %	0,00003 %
02728 TEREZOPOLIS DE GOIAS		2,88300	38.467,71560	1,23796 %	0,00030 %
02297 TRINDADE		1,64100	21.994,49310	0,70464 %	0,00017 %
MR - MEIA PONTE		12,87100	159.047,22400	5,52679 %	0,00136 %
04147 MORRINHOS		4,62800	46.618,13100	1,98726 %	0,00049 %
01376 PIRACANJUBA		7,99300	109.429,09300	3,43218 %	0,00084 %
00942 PONTALINA		0,25000	3.000,00000	0,10735 %	0,00003 %
MR - PIRES DO RIO		1,23000	17.295,55520	0,52816 %	0,00013 %
04416 GAMELEIRA DE GOIAS		1,23000	17.295,55520	0,52816 %	0,00013 %
MR - PORANGATU		0,18000	2.254,00000	0,07729 %	0,00002 %
01054 NIQUELANDIA		0,15000	1.800,00000	0,06441 %	0,00002 %
02870 SANTA TEREZINHA DE GOIAS		0,03000	454,00000	0,01288 %	0,00000 %
MR - RIO VERMELHO		0,88400	8.645,52960	0,37959 %	0,00009 %
04511 GOIAS		0,80000	7.623,52960	0,34352 %	0,00008 %
05522 JUSSARA		0,08400	1.022,00000	0,03607 %	0,00001 %
MR - SUDOESTE DE GOIAS		0,03000	380,62500	0,01288 %	0,00000 %
02307 RIO VERDE		0,03000	380,62500	0,01288 %	0,00000 %
MR - VALE DO RIO DOS BOIS		0,21000	2.144,44440	0,09017 %	0,00002 %
03702 PALMEIRAS DE GOIAS		0,01000	144,44440	0,00429 %	0,00000 %
04144 VARJAO		0,20000	2.000,00000	0,08588 %	0,00002 %
026 PERNAMBUCO		0,01100	133,83330	0,00472 %	0,00000 %
MR - PETROLINA		0,01100	133,83330	0,00472 %	0,00000 %
03328 PETROLINA		0,01100	133,83330	0,00472 %	0,00000 %
006 RIO DE JANEIRO		0,21000	2.520,00000	0,09017 %	0,00002 %
MR - SERRANA		0,21000	2.520,00000	0,09017 %	0,00002 %
01238 TERESOPOLIS		0,21000	2.520,00000	0,09017 %	0,00002 %
011 RIO GRANDE DO NORTE		0,16000	2.311,11100	0,06870 %	0,00002 %
MR - VALENCA DO PIAUI		0,16000	2.311,11100	0,06870 %	0,00002 %
03803 INHUMA		0,16000	2.311,11100	0,06870 %	0,00002 %
007 RIO GRANDE DO SUL		0,10000	977,77780	0,04294 %	0,00001 %
MR - FREDERICO WESTPHALEN		0,10000	977,77780	0,04294 %	0,00001 %
05416 ENGENHO VELHO		0,10000	977,77780	0,04294 %	0,00001 %
027 SERGIPE		1,00000	15.133,33300	0,42940 %	0,00011 %
MR - TOBIAS BARRETO		1,00000	15.133,33300	0,42940 %	0,00011 %
00602 TOBIAS BARRETO		1,00000	15.133,33300	0,42940 %	0,00011 %
57 PIMENTA CUMARI		41,45550	848.849,17470	0,01566 %	0,00000 %

CENTRAIS DE ABASTECIMENTO DE GOIAS

Pagina.: 41



Procedencia de Produto(s)

TODOS PRODUTOS....

Periodo : 01/01/2023 Ate 31/12/2023

* MR - Micro regioao

Emitido: 14/02/2024

Hora....: 15:01:07

Sub.Grupo	Produto	Estado	Micro Regiao	UF	QUANTIDADE	VALOR	% Participacao	
					TONELADA	EM R\$	PRODUTO POR CIDADE VALOR	SUB.GRUPU VALOR
					949.541,0549	3.499.743.412,555		
02-HORTALICAS FRUTOS-HF					264.677,42160	897.199.364,45170	27,87425 %	27,87425 %
57	PIMENTA CUMARI				41,45550	848.849,17470	0,01566 %	0,00000 %
	001 GOIAS				41,45150	848.769,17470	99,99035 %	0,00437 %
	MR - ANAPOLIS				33,09300	673.921,41440	79,82777 %	0,00349 %
	02437 ANAPOLIS				1,66000	43.977,77780	4,00429 %	0,00017 %
	01495 ARACU				27,63000	545.327,43550	66,64978 %	0,00291 %
	04299 DAMOLANDIA				0,03000	683,33330	0,07237 %	0,00000 %
	04300 INHUMAS				0,28000	6.055,55560	0,67542 %	0,00003 %
	02439 ITAGUARI				0,03000	558,33330	0,07237 %	0,00000 %
	04539 NOVA VENEZA				0,00700	140,00000	0,01689 %	0,00000 %
	04302 PETROLINA DE GOIAS				3,45600	77.178,97890	8,33665 %	0,00036 %
	MR - ANICUNS				0,55250	10.535,06520	1,33275 %	0,00006 %
	04305 ANICUNS				0,40250	7.464,47700	0,97092 %	0,00004 %
	03126 NAZARIO				0,15000	3.070,58820	0,36183 %	0,00002 %
	MR - ENTORNO DE BRASILIA				0,80700	15.981,88730	1,94667 %	0,00008 %
	05092 ABADIANIA				0,33500	7.141,88730	0,80810 %	0,00004 %
	04128 COCALZINHO DE GOIAS				0,47200	8.840,00000	1,13857 %	0,00005 %
	MR - GOIANIA				4,78000	101.831,97590	11,53044 %	0,00050 %
	01073 ARAGOIANIA				0,01000	270,00000	0,02412 %	0,00000 %
	03128 GOIANAPOLIS				2,05000	41.180,55560	4,94506 %	0,00022 %
	00001 GOIANIA				1,23700	29.822,67020	2,98392 %	0,00013 %
	01355 HIDROLANDIA				0,78700	14.588,74990	1,89842 %	0,00008 %
	03682 LEOPOLDO DE BULHOES				0,00500	100,00000	0,01206 %	0,00000 %
	05410 NEROPOLIS				0,60100	13.686,66680	1,44975 %	0,00006 %
	02728 TEREZOPOLIS DE GOIAS				0,04000	750,00000	0,09649 %	0,00000 %
	02297 TRINDADE				0,05000	1.433,33340	0,12061 %	0,00001 %
	MR - MEIA PONTE				2,15900	45.228,24360	5,20799 %	0,00023 %
	04147 MORRINHOS				1,21600	22.280,07350	2,93327 %	0,00013 %
	01376 PIRACANJUBA				0,94300	22.948,17010	2,27473 %	0,00010 %
	MR - RIO VERMELHO				0,06000	1.270,58830	0,14473 %	0,00001 %
	04511 GOIAS				0,06000	1.270,58830	0,14473 %	0,00001 %
026	PERNAMBUCO				0,00400	80,00000	0,00965 %	0,00000 %
	MR - PETROLINA				0,00400	80,00000	0,00965 %	0,00000 %
	03328 PETROLINA				0,00400	80,00000	0,00965 %	0,00000 %
47	PIMENTA DE CHEIRO				544,65700	5.929.030,60440	0,20578 %	0,00000 %
	005 BAHIA				0,00600	50,82350	0,00110 %	0,00000 %
	MR - ILHEUS-ITABUNA				0,00600	50,82350	0,00110 %	0,00000 %
	03390 FIRMINO ALVES				0,00600	50,82350	0,00110 %	0,00000 %
009	CEARA				16,85000	221.662,91800	3,09369 %	0,00177 %
	MR - FORTALEZA				7,40000	100.006,66680	1,35865 %	0,00078 %
	01872 FORTALEZA				7,40000	100.006,66680	1,35865 %	0,00078 %
	MR - IBIAPABA				5,95000	84.250,00120	1,09243 %	0,00063 %
	01638 TIANGUA				5,95000	84.250,00120	1,09243 %	0,00063 %
	MR - LITORAL DE CAMOCIM E ACARAU				3,50000	37.406,25000	0,64261 %	0,00037 %
	00206 MORRINHOS				3,50000	37.406,25000	0,64261 %	0,00037 %
004	DISTRITO FEDERAL				9,38000	125.053,33500	1,72218 %	0,00099 %
	MR - BRASILIA				9,38000	125.053,33500	1,72218 %	0,00099 %

CENTRAIS DE ABASTECIMENTO DE GOIAS

Pagina.: 42

Emitido: 14/02/2024

Hora....: 15:01:07



Procedencia de Produto(s)

TODOS PRODUTOS....

Periodo : 01/01/2023 Ate 31/12/2023

* MR - Micro regiao

Sub.Grupo	Produto	Estado	Micro Regiao	UF	QUANTIDADE	VALOR	% Participacao	
					TONELADA	EM R\$	PRODUTO POR CIDADE VALOR	SUB.GRUPU VALOR
					949.541,0549	3.499.743.412,555		
02-HORTALICAS FRUTOS-HF					264.677,42160	897.199.364,45170	27,87425 %	27,87425 %
47	PIMENTA DE CHEIRO				544,65700	5.929.030,60440	0,20578 %	0,00000 %
004	DISTRITO FEDERAL				9,38000	125.053,33500	1,72218 %	0,00099 %
	MR - BRASILIA				9,38000	125.053,33500	1,72218 %	0,00099 %
	04162 BRASILIA				9,38000	125.053,33500	1,72218 %	0,00099 %
001	GOIAS				517,53100	5.573.729,99870	95,01962 %	0,05450 %
	MR - ANAPOLIS				259,92100	2.700.891,50590	47,72196 %	0,02737 %
	02437 ANAPOLIS				60,52900	705.452,37810	11,11323 %	0,00637 %
	01495 ARACU				54,05000	487.050,97790	9,92368 %	0,00569 %
	02438 CAMPO LIMPO DE GOIAS				0,18700	1.678,78550	0,03433 %	0,00002 %
	04299 DAMOLANDIA				0,01000	84,70590	0,00184 %	0,00000 %
	04300 INHUMAS				9,45700	88.491,09590	1,73632 %	0,00100 %
	04537 ITABERAI				5,52000	68.099,80430	1,01348 %	0,00058 %
	02439 ITAGUARI				30,91000	312.355,65740	5,67513 %	0,00326 %
	04301 ITAGUARU				77,83500	805.582,84240	14,29065 %	0,00820 %
	02882 JARAGUA				6,76000	66.362,65810	1,24115 %	0,00071 %
	02440 JESUPOLIS				0,60000	4.912,50000	0,11016 %	0,00006 %
	04539 NOVA VENEZA				0,52900	5.740,43880	0,09713 %	0,00006 %
	02883 OURO VERDE DE GOIAS				0,35200	3.607,99510	0,06463 %	0,00004 %
	04302 PETROLINA DE GOIAS				13,07200	150.500,68620	2,40004 %	0,00138 %
	03124 SAO FRANCISCO DE GOIAS				0,11000	970,98030	0,02020 %	0,00001 %
	MR - ANICUNS				3,14600	31.147,39670	0,57761 %	0,00033 %
	05558 ADELANDIA				0,50000	5.166,66650	0,09180 %	0,00005 %
	04305 ANICUNS				1,33600	13.827,59740	0,24529 %	0,00014 %
	03126 NAZARIO				1,27500	11.822,64670	0,23409 %	0,00013 %
	01502 SANTA BARBARA DE GOIAS				0,02500	223,61110	0,00459 %	0,00000 %
	04307 SAO LUIS DE MONTES BELOS				0,01000	106,87500	0,00184 %	0,00000 %
	MR - CERES				8,11500	79.345,84380	1,48993 %	0,00085 %
	01058 CARMO DO RIO VERDE				1,63800	15.856,19390	0,30074 %	0,00017 %
	05543 CERES				0,01500	146,66670	0,00275 %	0,00000 %
	03115 GOIANESIA				0,30000	3.099,99990	0,05508 %	0,00003 %
	01059 HIDROLINA				0,10000	958,82350	0,01836 %	0,00001 %
	05544 ITAPURANGA				4,46000	41.768,55430	0,81886 %	0,00047 %
	02874 RIALMA				0,50000	4.888,88900	0,09180 %	0,00005 %
	01486 RUBIATABA				0,08100	969,81250	0,01487 %	0,00001 %
	02428 SAO LUIZ DO NORTE				0,93100	10.776,90400	0,17093 %	0,00010 %
	05556 URUANA				0,09000	880,00000	0,01652 %	0,00001 %
	MR - ENTORNO DE BRASILIA				23,91600	244.075,37090	4,39102 %	0,00252 %
	05092 ABADIANIA				18,99900	198.429,03050	3,48825 %	0,00200 %
	02731 ALEXANIA				0,51000	4.320,36750	0,09364 %	0,00005 %
	04128 COCALZINHO DE GOIAS				1,65900	15.221,32850	0,30460 %	0,00017 %
	05094 CORUMBA DE GOIAS				0,19600	1.783,00410	0,03599 %	0,00002 %
	02300 CRISTALINA				0,63500	5.388,16170	0,11659 %	0,00007 %
	02301 FORMOSA				1,15700	10.775,61100	0,21243 %	0,00012 %
	04129 LUZIANIA				0,50000	4.794,11760	0,09180 %	0,00005 %
	04131 VALPARAISO DE GOIAS				0,26000	3.363,75000	0,04774 %	0,00003 %
	MR - GOIANIA				208,02700	2.367.628,40260	38,19413 %	0,02191 %
	05559 ABADIA DE GOIAS				2,64100	27.135,46150	0,48489 %	0,00028 %
	02442 APARECIDA DE GOIANIA				0,70000	6.844,44460	0,12852 %	0,00007 %
	01073 ARAGOIANIA				0,04700	459,55560	0,00863 %	0,00000 %
	04308 BELA VISTA DE GOIAS				19,36600	221.848,67970	3,55563 %	0,00204 %
	03127 BONFINOPOLIS				0,35400	3.255,98180	0,06500 %	0,00004 %
	01074 CALDAZINHA				6,31400	79.495,66340	1,15926 %	0,00066 %
	03128 GOIANAPOLIS				46,82100	550.572,71840	8,59642 %	0,00493 %
	00001 GOIANIA				86,67000	1.008.051,27120	15,91277 %	0,00913 %

CENTRAIS DE ABASTECIMENTO DE GOIAS

Pagina.: 43

Emitido: 14/02/2024

Hora....: 15:01:07



Procedencia de Produto(s)

TODOS PRODUTOS....

Periodo : 01/01/2023 Ate 31/12/2023

* MR - Micro regioao

Sub.Grupo	Produto	Estado	Micro Regiao	UF	QUANTIDADE	VALOR	% Participacao	
					TONELADA	EM R\$	PRODUTO POR CIDADE VALOR	SUB.GRUPU VALOR
					949.541,0549	3.499.743.412,555		
02-HORTALICAS FRUTOS-HF					264.677,42160	897.199.364,45170	27,87425 %	27,87425 %
47	PIMENTA DE CHEIRO				544,65700	5.929.030,60440	0,20578 %	0,00000 %
	001 GOIAS				517,53100	5.573.729,99870	95,01962 %	0,05450 %
	MR - GOIANIA				208,02700	2.367.628,40260	38,19413 %	0,02191 %
	00916 GOIANIRA				8,12500	92.110,40970	1,49176 %	0,00086 %
	02719 GUAPO				0,03000	302,81250	0,00551 %	0,00000 %
	01355 HIDROLANDIA				11,59300	113.244,84440	2,12850 %	0,00122 %
	03682 LEOPOLDO DE BULHOES				4,61800	49.623,84400	0,84787 %	0,00049 %
	05410 NEROPOLIS				12,42500	130.102,86500	2,28125 %	0,00131 %
	05089 SANTO ANTONIO DE GOIAS				0,52500	4.439,98150	0,09639 %	0,00006 %
	03688 SENADOR CANEDO				0,07500	707,94120	0,01377 %	0,00001 %
	02728 TEREZOPOLIS DE GOIAS				0,23500	2.250,44630	0,04315 %	0,00002 %
	02297 TRINDADE				7,48800	77.181,48180	1,37481 %	0,00079 %
	MR - MEIA PONTE				11,37600	121.307,18240	2,08865 %	0,00120 %
	04147 MORRINHOS				4,83600	45.154,00670	0,88790 %	0,00051 %
	01376 PIRACANJUBA				5,98000	70.739,05810	1,09794 %	0,00063 %
	00942 PONTALINA				0,35000	3.355,88230	0,06426 %	0,00004 %
	05427 PROFESSOR JAMIL				0,21000	2.058,23530	0,03856 %	0,00002 %
	MR - PIRES DO RIO				0,71800	7.547,56980	0,13183 %	0,00008 %
	04416 GAMELEIRA DE GOIAS				0,02300	195,34560	0,00422 %	0,00000 %
	02744 SILVANIA				0,04500	374,09930	0,00826 %	0,00000 %
	03704 VIANOPOLIS				0,65000	6.978,12490	0,11934 %	0,00007 %
	MR - PORANGATU				0,83000	7.738,86260	0,15239 %	0,00009 %
	01483 FORMOSO				0,17000	1.704,50980	0,03121 %	0,00002 %
	01054 NIQUELANDIA				0,60000	5.082,35280	0,11016 %	0,00006 %
	02870 SANTA TEREZINHA DE GOIAS				0,06000	952,00000	0,01102 %	0,00001 %
	MR - RIO VERMELHO				1,12700	10.954,61240	0,20692 %	0,00012 %
	04511 GOIAS				0,36000	3.049,41170	0,06610 %	0,00004 %
	05522 JUSSARA				0,76700	7.905,20070	0,14082 %	0,00008 %
	MR - VALE DO RIO DOS BOIS				0,35500	3.093,25160	0,06518 %	0,00004 %
	02309 CAMPESTRE DE GOIAS				0,27400	2.415,62660	0,05031 %	0,00003 %
	03701 INDIARA				0,01800	152,47060	0,00330 %	0,00000 %
	03702 PALMEIRAS DE GOIAS				0,06300	525,15440	0,01157 %	0,00001 %
	016 MATO GROSSO DO SUL				0,07000	671,17650	0,01285 %	0,00001 %
	MR - TRES LAGOAS				0,07000	671,17650	0,01285 %	0,00001 %
	04192 BRASILANDIA				0,07000	671,17650	0,01285 %	0,00001 %
	022 SANTA CATARINA				0,82000	7.862,35270	0,15055 %	0,00009 %
	MR - FLORIANOPOLIS				0,82000	7.862,35270	0,15055 %	0,00009 %
	02878 FLORIANOPOLIS				0,82000	7.862,35270	0,15055 %	0,00009 %
256	PIMENTA DEDO-DE-MOCA				68,46800	930.948,59910	0,02587 %	0,00000 %
	009 CEARA				2,10000	30.843,75000	3,06713 %	0,00022 %
	MR - LITORAL DE CAMOCIM E ACARAU				2,10000	30.843,75000	3,06713 %	0,00022 %
	00206 MORRINHOS				2,10000	30.843,75000	3,06713 %	0,00022 %
	001 GOIAS				66,36700	900.090,96020	96,93141 %	0,00699 %
	MR - ANAPOLIS				52,50100	716.013,07130	76,67962 %	0,00553 %
	02437 ANAPOLIS				14,19300	198.729,32130	20,72939 %	0,00149 %
	01495 ARACU				32,75600	442.554,58560	47,84133 %	0,00345 %
	02438 CAMPO LIMPO DE GOIAS				0,16000	2.157,29170	0,23369 %	0,00002 %
	04300 INHUMAS				1,50000	21.250,00050	2,19080 %	0,00016 %

CENTRAIS DE ABASTECIMENTO DE GOIAS

Pagina.: 44

Emitido: 14/02/2024

Hora....: 15:01:07



Procedencia de Produto(s)

TODOS PRODUTOS....

Periodo : 01/01/2023 Ate 31/12/2023

* MR - Micro regiao

Sub.Grupo	Produto	Estado	Micro Regiao	UF	QUANTIDADE	VALOR	% Participacao	
					TONELADA	EM R\$	PRODUTO POR CIDADE VALOR	SUB.GRUPU VALOR
					949.541,0549	3.499.743.412,555		
02-HORTALICAS FRUTOS-HF					264.677,42160	897.199.364,45170	27,87425 %	27,87425 %
256	PIMENTA DEDO-DE-MOCA				68,46800	930.948,59910	0,02587 %	0,00000 %
	001 GOIAS				66,36700	900.090,96020	96,93141 %	0,00699 %
	MR - ANAPOLIS				52,50100	716.013,07130	76,67962 %	0,00553 %
	04539 NOVA VENEZA				0,36400	4.187,65530	0,53164 %	0,00004 %
	04302 PETROLINA DE GOIAS				3,48300	46.529,52940	5,08705 %	0,00037 %
	03124 SAO FRANCISCO DE GOIAS				0,04500	604,68750	0,06572 %	0,00000 %
	MR - ANICUNS				0,60700	7.164,02390	0,88655 %	0,00006 %
	04305 ANICUNS				0,57700	6.784,61210	0,84273 %	0,00006 %
	03126 NAZARIO				0,03000	379,41180	0,04382 %	0,00000 %
	MR - ENTORNO DE BRASILIA				0,81600	10.834,46080	1,19180 %	0,00009 %
	05092 ABADIANIA				0,76000	10.154,02770	1,11001 %	0,00008 %
	02731 ALEXANIA				0,02000	225,13890	0,02921 %	0,00000 %
	04128 COCALZINHO DE GOIAS				0,02500	316,17650	0,03651 %	0,00000 %
	05094 CORUMBA DE GOIAS				0,00100	12,64710	0,00146 %	0,00000 %
	02300 CRISTALINA				0,01000	126,47060	0,01461 %	0,00000 %
	MR - GOIANIA				11,02100	148.271,70110	16,09657 %	0,00116 %
	05559 ABADIA DE GOIAS				0,15600	2.203,88890	0,22784 %	0,00002 %
	01073 ARAGOIANIA				0,01000	173,33330	0,01461 %	0,00000 %
	04308 BELA VISTA DE GOIAS				0,40500	5.663,44590	0,59152 %	0,00004 %
	01074 CALDAZINHA				0,01000	118,88890	0,01461 %	0,00000 %
	03128 GOIANAPOLIS				7,59800	101.232,29190	11,09715 %	0,00080 %
	00001 GOIANIA				1,30900	17.935,98780	1,91184 %	0,00014 %
	01355 HIDROLANDIA				0,24000	3.275,00000	0,35053 %	0,00003 %
	03682 LEOPOLDO DE BULHOES				1,03000	13.982,52860	1,50435 %	0,00011 %
	05410 NEROPOLIS				0,20400	2.886,96080	0,29795 %	0,00002 %
	02728 TEREZOPOLIS DE GOIAS				0,05900	799,37500	0,08617 %	0,00001 %
	MR - MEIA PONTE				1,40200	17.461,03640	2,04767 %	0,00015 %
	04147 MORRINHOS				1,08200	12.838,81430	1,58030 %	0,00011 %
	01376 PIRACANJUBA				0,32000	4.622,22210	0,46737 %	0,00003 %
	MR - PORANGATU				0,02000	346,66670	0,02921 %	0,00000 %
	02870 SANTA TEREZINHA DE GOIAS				0,02000	346,66670	0,02921 %	0,00000 %
026	PERNAMBUCO				0,00100	13,88890	0,00146 %	0,00000 %
	MR - PETROLINA				0,00100	13,88890	0,00146 %	0,00000 %
	03328 PETROLINA				0,00100	13,88890	0,00146 %	0,00000 %
58	PIMENTA GODE				0,01100	880,00000	0,00000 %	0,00000 %
	001 GOIAS				0,01100	880,00000	100,00000 %	0,00000 %
	MR - ANAPOLIS				0,00900	720,00000	81,81818 %	0,00000 %
	04302 PETROLINA DE GOIAS				0,00900	720,00000	81,81818 %	0,00000 %
	MR - ANICUNS				0,00200	160,00000	18,18182 %	0,00000 %
	04305 ANICUNS				0,00200	160,00000	18,18182 %	0,00000 %
405	PIMENTA HABANERO				5,92000	5.920,00000	0,00224 %	0,00000 %
	001 GOIAS				3,12000	3.120,00000	52,70270 %	0,00033 %
	MR - ANAPOLIS				1,66500	1.665,00000	28,12500 %	0,00018 %
	02437 ANAPOLIS				1,40000	1.400,00000	23,64865 %	0,00015 %
	04300 INHUMAS				0,05000	50,00000	0,84459 %	0,00001 %
	04302 PETROLINA DE GOIAS				0,21500	215,00000	3,63176 %	0,00002 %
	MR - ENTORNO DE BRASILIA				0,05500	55,00000	0,92905 %	0,00001 %

CENTRAIS DE ABASTECIMENTO DE GOIAS

Pagina.: 45



Procedencia de Produto(s)
 TODOS PRODUTOS....
 Período : 01/01/2023 Ate 31/12/2023
 * MR - Micro regiao

Emitido: 14/02/2024

Hora....: 15:01:07

Sub.Grupo	Produto	Estado	Micro Regiao	UF	QUANTIDADE	VALOR	% Participacao	
					TONELADA	EM R\$	PRODUTO POR CIDADE VALOR	SUB.GRUPU VALOR
					949.541,0549	3.499.743.412,555		
02-HORTALICAS FRUTOS-HF					264.677,42160	897.199.364,45170	27,87425 %	27,87425 %
405	PIMENTA HABANERO				5,92000	5.920,00000	0,00224 %	0,00000 %
	001 GOIAS				3,12000	3.120,00000	52,70270 %	0,00033 %
	MR - ENTORNO DE BRASILIA				0,05500	55,00000	0,92905 %	0,00001 %
	05092 ABADIANIA				0,05500	55,00000	0,92905 %	0,00001 %
	MR - GOIANIA				0,90000	900,00000	15,20270 %	0,00009 %
	03128 GOIANAPOLIS				0,80000	800,00000	13,51351 %	0,00008 %
	05410 NEROPOLIS				0,10000	100,00000	1,68919 %	0,00001 %
	MR - MEIA PONTE				0,50000	500,00000	8,44595 %	0,00005 %
	01376 PIRACANJUBA				0,50000	500,00000	8,44595 %	0,00005 %
	003 SAO PAULO				2,80000	2.800,00000	47,29730 %	0,00029 %
	MR - SAO PAULO				2,80000	2.800,00000	47,29730 %	0,00029 %
	05050 SAO PAULO				2,80000	2.800,00000	47,29730 %	0,00029 %
410	PIMENTA JALAPEÑO				2,01200	2.012,00000	0,00076 %	0,00000 %
	001 GOIAS				2,01200	2.012,00000	100,00000 %	0,00021 %
	MR - ANAPOLIS				0,46000	460,00000	22,86282 %	0,00005 %
	02437 ANAPOLIS				0,30000	300,00000	14,91054 %	0,00003 %
	04300 INHUMAS				0,06000	60,00000	2,98211 %	0,00001 %
	04302 PETROLINA DE GOIAS				0,10000	100,00000	4,97018 %	0,00001 %
	MR - GOIANIA				1,20200	1.202,00000	59,74155 %	0,00013 %
	03128 GOIANAPOLIS				0,90000	900,00000	44,73161 %	0,00009 %
	00001 GOIANIA				0,00200	2,00000	0,09940 %	0,00000 %
	05410 NEROPOLIS				0,30000	300,00000	14,91054 %	0,00003 %
	MR - MEIA PONTE				0,35000	350,00000	17,39563 %	0,00004 %
	01376 PIRACANJUBA				0,35000	350,00000	17,39563 %	0,00004 %
59	PIMENTA MALAGUETA				36,74200	770.707,83840	0,01388 %	0,00000 %
	001 GOIAS				36,74200	770.707,83840	100,00000 %	0,00387 %
	MR - ANAPOLIS				7,35200	158.726,64900	20,00980 %	0,00077 %
	02437 ANAPOLIS				1,15100	24.253,75000	3,13265 %	0,00012 %
	02438 CAMPO LIMPO DE GOIAS				0,10000	2.000,00000	0,27217 %	0,00001 %
	04300 INHUMAS				1,07700	24.668,33380	2,93125 %	0,00011 %
	02882 JARAGUA				0,14500	3.037,18750	0,39464 %	0,00002 %
	04539 NOVA VENEZA				0,20000	4.411,76480	0,54434 %	0,00002 %
	04302 PETROLINA DE GOIAS				4,55900	97.955,61290	12,40814 %	0,00048 %
	03124 SAO FRANCISCO DE GOIAS				0,12000	2.400,00000	0,32660 %	0,00001 %
	MR - ANICUNS				0,14100	3.059,55890	0,38376 %	0,00001 %
	04305 ANICUNS				0,14100	3.059,55890	0,38376 %	0,00001 %
	MR - CERES				0,02000	400,00000	0,05443 %	0,00000 %
	01059 HIDROLINA				0,02000	400,00000	0,05443 %	0,00000 %
	MR - ENTORNO DE BRASILIA				0,71900	15.391,88940	1,95689 %	0,00008 %
	05092 ABADIANIA				0,45500	9.880,69450	1,23836 %	0,00005 %
	02731 ALEXANIA				0,02000	392,50000	0,05443 %	0,00000 %
	04128 COCALZINHO DE GOIAS				0,24400	5.118,69490	0,66409 %	0,00003 %
	MR - GOIANIA				24,80400	513.600,13940	67,50857 %	0,00261 %
	01073 ARAGOIANIA				0,07600	1.930,00000	0,20685 %	0,00001 %
	04308 BELA VISTA DE GOIAS				0,20000	4.312,50000	0,54434 %	0,00002 %
	03128 GOIANAPOLIS				7,15100	144.092,29190	19,46274 %	0,00075 %

CENTRAIS DE ABASTECIMENTO DE GOIAS

Pagina.: 46

Emitido: 14/02/2024

Hora....: 15:01:07



Procedencia de Produto(s)

TODOS PRODUTOS....

Periodo : 01/01/2023 Ate 31/12/2023

* MR - Micro regioao

Sub.Grupo	Produto	Estado	Micro Regiao	UF	QUANTIDADE	VALOR	% Participacao	
					TONELADA	EM R\$	PRODUTO POR CIDADE VALOR	SUB.GRUPU VALOR
					949.541,0549	3.499.743.412,555		
02-HORTALICAS FRUTOS-HF					264.677,42160	897.199.364,45170	27,87425 %	27,87425 %
59	PIMENTA MALAGUETA				36,74200	770.707,83840	0,01388 %	0,00000 %
	001 GOIAS				36,74200	770.707,83840	100,00000 %	0,00387 %
	MR - GOIANIA				24,80400	513.600,13940	67,50857 %	0,00261 %
	00001 GOIANIA				2,13700	45.705,01970	5,81623 %	0,00023 %
	01355 HIDROLANDIA				12,17500	251.877,54980	33,13647 %	0,00128 %
	03682 LEOPOLDO DE BULHOES				2,03400	42.803,75000	5,53590 %	0,00021 %
	05410 NEROPOLIS				0,98100	21.879,02800	2,66997 %	0,00010 %
	02728 TEREZOPOLIS DE GOIAS				0,05000	1.000,00000	0,13608 %	0,00001 %
	MR - MEIA PONTE				3,66600	78.647,24870	9,97768 %	0,00039 %
	04147 MORRINHOS				1,81500	36.577,61190	4,93985 %	0,00019 %
	01376 PIRACANJUBA				1,85100	42.069,63680	5,03783 %	0,00019 %
	MR - RIO VERMELHO				0,04000	882,35300	0,10887 %	0,00000 %
	04511 GOIAS				0,04000	882,35300	0,10887 %	0,00000 %
60	PIMENTAO				5.228,46200	21.314.085,24020	1,97541 %	0,00000 %
	005 BAHIA				14,30000	53.125,53640	0,27350 %	0,00151 %
	MR - ILHEUS-ITABUNA				0,60000	2.227,27270	0,01148 %	0,00006 %
	03390 FIRMINO ALVES				0,60000	2.227,27270	0,01148 %	0,00006 %
	MR - IRECE				13,10000	48.670,99100	0,25055 %	0,00138 %
	03364 SAO GABRIEL				13,10000	48.670,99100	0,25055 %	0,00138 %
	MR - JEQUIE				0,60000	2.227,27270	0,01148 %	0,00006 %
	03411 ITAQUARA				0,60000	2.227,27270	0,01148 %	0,00006 %
020	ESPIRITO SANTO				1,60000	5.309,09090	0,03060 %	0,00017 %
	MR - NOVA VENECIA				1,60000	5.309,09090	0,03060 %	0,00017 %
	00780 BOA ESPERANCA				1,60000	5.309,09090	0,03060 %	0,00017 %
001	GOIAS				5.189,03200	21.156.044,99430	99,24586 %	0,54648 %
	MR - ANAPOLIS				938,57000	3.742.303,91820	17,95117 %	0,09884 %
	02437 ANAPOLIS				469,33000	1.914.607,90670	8,97644 %	0,04943 %
	04298 BRAZABRANTES				1,00000	3.862,84720	0,01913 %	0,00011 %
	02438 CAMPO LIMPO DE GOIAS				12,06000	42.921,61590	0,23066 %	0,00127 %
	01496 CATURAI				1,01000	4.611,38880	0,01932 %	0,00011 %
	04299 DAMOLANDIA				30,08000	108.469,08260	0,57531 %	0,00317 %
	04300 INHUMAS				73,42000	308.238,23240	1,40424 %	0,00773 %
	04537 ITABERAI				22,02000	77.693,28290	0,42116 %	0,00232 %
	02439 ITAGUARI				12,51000	44.385,60610	0,23927 %	0,00132 %
	04301 ITAGUARU				0,70000	2.793,18180	0,01339 %	0,00007 %
	02882 JARAGUA				0,50000	2.180,55560	0,00956 %	0,00005 %
	02440 JESUPOLIS				9,30000	37.763,25730	0,17787 %	0,00098 %
	04539 NOVA VENEZA				50,75000	204.576,34420	0,97065 %	0,00534 %
	02883 OURO VERDE DE GOIAS				103,86000	423.226,00370	1,98644 %	0,01094 %
	04302 PETROLINA DE GOIAS				36,05000	135.545,53020	0,68950 %	0,00380 %
	03124 SAO FRANCISCO DE GOIAS				115,21000	428.570,74950	2,20352 %	0,01213 %
	04303 TAQUARAL DE GOIAS				0,77000	2.858,33330	0,01473 %	0,00008 %
	MR - ANICUNS				5,12000	19.171,45500	0,09793 %	0,00054 %
	04305 ANICUNS				1,57000	5.213,48480	0,03003 %	0,00017 %
	03126 NAZARIO				2,40000	9.716,16150	0,04590 %	0,00025 %
	01502 SANTA BARBARA DE GOIAS				1,00000	3.712,12120	0,01913 %	0,00011 %
	04307 SAO LUIS DE MONTES BELOS				0,15000	529,68750	0,00287 %	0,00002 %
	MR - ARAGARCAS				0,60000	1.816,66670	0,01148 %	0,00006 %

CENTRAIS DE ABASTECIMENTO DE GOIAS

Pagina.: 47



Procedencia de Produto(s)

TODOS PRODUTOS....

Periodo : 01/01/2023 Ate 31/12/2023

* MR - Micro regioao

Emitido: 14/02/2024

Hora....: 15:01:07

Sub.Grupo	Produto	Estado	Micro Regiao	UF	QUANTIDADE	VALOR	% Participacao	
					TONELADA	EM R\$	PRODUTO POR CIDADE VALOR	SUB.GRUPU VALOR
					949.541,0549	3.499.743.412,555		
02-HORTALICAS FRUTOS-HF					264.677,42160	897.199.364,45170	27,87425 %	27,87425 %
60	PIMENTAO				5.228,46200	21.314.085,24020	1,97541 %	0,00000 %
	001 GOIAS				5.189,03200	21.156.044,99430	99,24586 %	0,54648 %
	MR - ARAGARCAS				0,60000	1.816,66670	0,01148 %	0,00006 %
	05538 ARAGARCAS				0,60000	1.816,66670	0,01148 %	0,00006 %
	MR - CATALAO				1,23000	4.081,36360	0,02353 %	0,00013 %
	00947 CAMPO ALEGRE DE GOIAS				1,23000	4.081,36360	0,02353 %	0,00013 %
	MR - CERES				6,00000	22.732,25540	0,11476 %	0,00063 %
	03115 GOIANESIA				0,40000	1.484,84850	0,00765 %	0,00004 %
	01486 RUBIATABA				1,66000	5.353,35860	0,03175 %	0,00017 %
	02428 SAO LUIZ DO NORTE				1,94000	7.505,15950	0,03710 %	0,00020 %
	05556 URUANA				2,00000	8.388,88880	0,03825 %	0,00021 %
	MR - ENTORNO DE BRASILIA				466,64000	1.856.357,82770	8,92500 %	0,04914 %
	05092 ABADIANIA				144,12000	578.358,61400	2,75645 %	0,01518 %
	02731 ALEXANIA				67,55000	237.231,18590	1,29197 %	0,00711 %
	04128 COCALZINHO DE GOIAS				57,55000	211.249,62020	1,10071 %	0,00606 %
	05094 CORUMBA DE GOIAS				109,17000	448.617,05440	2,08799 %	0,01150 %
	02300 CRISTALINA				4,84000	17.096,34460	0,09257 %	0,00051 %
	02301 FORMOSA				73,25000	320.593,03920	1,40099 %	0,00771 %
	04129 LUZIANIA				1,46000	4.844,54540	0,02792 %	0,00015 %
	05415 PIRENOPOLIS				2,50000	11.458,33320	0,04782 %	0,00026 %
	02732 PLANALTINA				6,20000	26.909,09080	0,11858 %	0,00065 %
	MR - GOIANIA				3.717,25000	15.280.720,00680	71,09643 %	0,39148 %
	05559 ABADIA DE GOIAS				41,46000	170.749,23920	0,79297 %	0,00437 %
	01073 ARAGOIANIA				1,23000	4.321,23740	0,02353 %	0,00013 %
	04308 BELA VISTA DE GOIAS				144,59000	615.764,87440	2,76544 %	0,01523 %
	03127 BONFINOPOLIS				101,50000	416.259,36120	1,94130 %	0,01069 %
	01074 CALDAZINHA				59,04000	220.902,40770	1,12920 %	0,00622 %
	03128 GOIANAPOLIS				1.688,29000	6.996.237,97220	32,29038 %	0,17780 %
	00001 GOIANIA				627,03000	2.478.096,23940	11,99263 %	0,06604 %
	00916 GOIANIRA				117,45000	463.354,54320	2,24636 %	0,01237 %
	02719 GUAPO				7,05000	27.353,40890	0,13484 %	0,00074 %
	01355 HIDROLANDIA				3,23000	13.012,49360	0,06178 %	0,00034 %
	03682 LEOPOLDO DE BULHOES				667,60000	2.845.356,78500	12,76857 %	0,07031 %
	05410 NEROPOLIS				164,89000	636.491,75720	3,15370 %	0,01737 %
	05089 SANTO ANTONIO DE GOIAS				0,61000	2.387,91350	0,01167 %	0,00006 %
	03688 SENADOR CANEDO				3,14000	11.939,06540	0,06006 %	0,00033 %
	02728 TEREZOPOLIS DE GOIAS				89,07000	374.715,68460	1,70356 %	0,00938 %
	02297 TRINDADE				1,07000	3.777,02390	0,02046 %	0,00011 %
	MR - MEIA PONTE				4,74000	16.043,33330	0,09066 %	0,00050 %
	01376 PIRACANJUBA				4,74000	16.043,33330	0,09066 %	0,00050 %
	MR - PIRES DO RIO				25,65200	110.990,54770	0,49062 %	0,00270 %
	04416 GAMELEIRA DE GOIAS				24,83000	107.841,73140	0,47490 %	0,00261 %
	02744 SILVANIA				0,82200	3.148,81630	0,01572 %	0,00009 %
	MR - PORANGATU				4,58000	14.925,01900	0,08760 %	0,00048 %
	04524 BONOPOLIS				0,18000	597,27270	0,00344 %	0,00002 %
	01482 CAMPOS VERDES				4,10000	13.332,29180	0,07842 %	0,00043 %
	01054 NIQUELANDIA				0,30000	995,45450	0,00574 %	0,00003 %
	MR - QUIRINOPOLIS				8,70000	40.623,33340	0,16640 %	0,00092 %
	02755 QUIRINOPOLIS				8,70000	40.623,33340	0,16640 %	0,00092 %
	MR - RIO VERMELHO				1,30000	3.936,11110	0,02486 %	0,00014 %
	02412 ITAPIRAPUA				0,12000	363,33330	0,00230 %	0,00001 %
	05522 JUSSARA				1,18000	3.572,77780	0,02257 %	0,00012 %

CENTRAIS DE ABASTECIMENTO DE GOIAS

Pagina.: 48



Procedencia de Produto(s)

TODOS PRODUTOS....

Periodo : 01/01/2023 Ate 31/12/2023

* MR - Micro regioao

Emitido: 14/02/2024

Hora....: 15:01:07

Sub.Grupo Produto Estado Micro Regiao	UF	QUANTIDADE	VALOR	% Participacao	
		TONELADA	EM R\$	PRODUTO POR CIDADE VALOR	SUB.GRUPAO VALOR
02-HORTALICAS FRUTOS-HF		264.677,42160	897.199.364,45170	27,87425 %	27,87425 %
60 PIMENTAO		5.228,46200	21.314.085,24020	1,97541 %	0,00000 %
001 GOIAS		5.189,03200	21.156.044,99430	99,24586 %	0,54648 %
MR - VALE DO RIO DOS BOIS		8,50000	41.688,98970	0,16257 %	0,00090 %
02309 CAMPESTRE DE GOIAS		8,00000	39.555,55520	0,15301 %	0,00084 %
01372 CEZARINA		0,20000	807,32340	0,00383 %	0,00002 %
03702 PALMEIRAS DE GOIAS		0,30000	1.326,11110	0,00574 %	0,00003 %
MR - VAO DO PARANA		0,15000	654,16670	0,00287 %	0,00002 %
02298 DAMIANOPOLIS		0,15000	654,16670	0,00287 %	0,00002 %
015 MATO GROSSO		0,50000	1.513,88890	0,00956 %	0,00005 %
MR - PRIMAVERA DO LESTE		0,50000	1.513,88890	0,00956 %	0,00005 %
05509 CAMPO VERDE		0,50000	1.513,88890	0,00956 %	0,00005 %
002 MINAS GERAIS		7,25000	31.531,94460	0,13866 %	0,00076 %
MR - PATOS DE MINAS		6,50000	29.261,11120	0,12432 %	0,00068 %
02064 LAGOA FORMOSA		6,50000	29.261,11120	0,12432 %	0,00068 %
MR - SAO LOURENCO		0,75000	2.270,83340	0,01434 %	0,00008 %
02136 PASSA QUATRO		0,75000	2.270,83340	0,01434 %	0,00008 %
023 PARANA		0,44000	2.175,55550	0,00842 %	0,00005 %
MR - TELEMAGO BORBA		0,44000	2.175,55550	0,00842 %	0,00005 %
00885 RESERVA		0,44000	2.175,55550	0,00842 %	0,00005 %
006 RIO DE JANEIRO		1,60000	5.309,09090	0,03060 %	0,00017 %
MR - SERRANA		1,60000	5.309,09090	0,03060 %	0,00017 %
01238 TERESOPOLIS		1,60000	5.309,09090	0,03060 %	0,00017 %
007 RIO GRANDE DO SUL		2,60000	8.022,77780	0,04973 %	0,00027 %
MR - CAMPANHA CENTRAL		2,50000	7.569,44450	0,04782 %	0,00026 %
05443 SAO GABRIEL		2,50000	7.569,44450	0,04782 %	0,00026 %
MR - OSORIO		0,10000	453,33330	0,00191 %	0,00001 %
02737 CAPAO DA CANOA		0,10000	453,33330	0,00191 %	0,00001 %
022 SANTA CATARINA		0,08000	366,66670	0,00153 %	0,00001 %
MR - CRICIUMA		0,08000	366,66670	0,00153 %	0,00001 %
02443 NOVA VENEZA		0,08000	366,66670	0,00153 %	0,00001 %
003 SAO PAULO		10,66000	49.007,91640	0,20388 %	0,00112 %
MR - GUARATINGUETA		1,25000	5.451,38890	0,02391 %	0,00013 %
02673 ROSEIRA		1,25000	5.451,38890	0,02391 %	0,00013 %
MR - ITAPEVA		7,00000	32.986,11090	0,13388 %	0,00074 %
04008 ITAPEVA		7,00000	32.986,11090	0,13388 %	0,00074 %
MR - PIEDADE		1,41000	5.625,97220	0,02697 %	0,00015 %
01297 PIEDADE		1,41000	5.625,97220	0,02697 %	0,00015 %
MR - SAO PAULO		1,00000	4.944,44440	0,01913 %	0,00011 %
05050 SAO PAULO		1,00000	4.944,44440	0,01913 %	0,00011 %
027 SERGIPE		0,40000	1.677,77780	0,00765 %	0,00004 %
MR - JAPARATUBA		0,40000	1.677,77780	0,00765 %	0,00004 %

CENTRAIS DE ABASTECIMENTO DE GOIAS

Pagina.: 49

Emitido: 14/02/2024

Hora....: 15:01:07



Procedencia de Produto(s)

TODOS PRODUTOS....

Periodo : 01/01/2023 Ate 31/12/2023

* MR - Micro regioao

Sub.Grupo	Produto	Estado	Micro Regiao	UF	QUANTIDADE	VALOR	% Participacao	
					TONELADA	EM R\$	PRODUTO POR CIDADE VALOR	SUB.GRUPPO VALOR
					949.541,0549	3.499.743.412,555		
02-HORTALICAS FRUTOS-HF					264.677,42160	897.199.364,45170	27,87425 %	27,87425 %
60	PIMENTAO				5.228,46200	21.314.085,24020	1,97541 %	0,00000 %
	027 SERGIPE				0,40000	1.677,77780	0,00765 %	0,00004 %
	MR - JAPARATUBA				0,40000	1.677,77780	0,00765 %	0,00004 %
	05105 SAO FRANCISCO				0,40000	1.677,77780	0,00765 %	0,00004 %
392	PIMENTAO AMARELO - Estufa				695,79000	695.790,00000	0,26288 %	0,00000 %
	004 DISTRITO FEDERAL				17,01000	17.010,00000	2,44470 %	0,00179 %
	MR - BRASILIA				17,01000	17.010,00000	2,44470 %	0,00179 %
	04162 BRASILIA				17,01000	17.010,00000	2,44470 %	0,00179 %
	001 GOIAS				27,23000	27.230,00000	3,91354 %	0,00287 %
	MR - ANAPOLIS				15,19000	15.190,00000	2,18313 %	0,00160 %
	02437 ANAPOLIS				15,00000	15.000,00000	2,15582 %	0,00158 %
	04537 ITABERAI				0,19000	190,00000	0,02731 %	0,00002 %
	MR - ENTORNO DE BRASILIA				0,90000	900,00000	0,12935 %	0,00009 %
	02301 FORMOSA				0,90000	900,00000	0,12935 %	0,00009 %
	MR - GOIANIA				11,14000	11.140,00000	1,60106 %	0,00117 %
	03682 LEOPOLDO DE BULHOES				11,14000	11.140,00000	1,60106 %	0,00117 %
	002 MINAS GERAIS				330,00000	330.000,00000	47,42810 %	0,03475 %
	MR - PATROCINIO				330,00000	330.000,00000	47,42810 %	0,03475 %
	04880 COROMANDEL				330,00000	330.000,00000	47,42810 %	0,03475 %
	023 PARANA				109,00000	109.000,00000	15,66565 %	0,01148 %
	MR - LAPA				62,00000	62.000,00000	8,91073 %	0,00653 %
	01411 LAPA				62,00000	62.000,00000	8,91073 %	0,00653 %
	MR - LONDRINA				47,00000	47.000,00000	6,75491 %	0,00495 %
	03677 LONDRINA				47,00000	47.000,00000	6,75491 %	0,00495 %
	003 SAO PAULO				212,55000	212.550,00000	30,54801 %	0,02238 %
	MR - BAURU				0,60000	600,00000	0,08623 %	0,00006 %
	05342 AREALVA				0,60000	600,00000	0,08623 %	0,00006 %
	MR - PIEDADE				6,91000	6.910,00000	0,99312 %	0,00073 %
	01297 PIEDADE				6,91000	6.910,00000	0,99312 %	0,00073 %
	MR - SAO PAULO				205,04000	205.040,00000	29,46866 %	0,02159 %
	05050 SAO PAULO				205,04000	205.040,00000	29,46866 %	0,02159 %
391	PIMENTAO VERMELHO (Estufa)				644,36000	644.360,00000	0,24345 %	0,00000 %
	004 DISTRITO FEDERAL				35,02000	35.020,00000	5,43485 %	0,00369 %
	MR - BRASILIA				35,02000	35.020,00000	5,43485 %	0,00369 %
	04162 BRASILIA				35,02000	35.020,00000	5,43485 %	0,00369 %
	001 GOIAS				46,80000	46.800,00000	7,26302 %	0,00493 %
	MR - ANAPOLIS				22,29000	22.290,00000	3,45925 %	0,00235 %
	02437 ANAPOLIS				21,00000	21.000,00000	3,25905 %	0,00221 %
	04537 ITABERAI				1,29000	1.290,00000	0,20020 %	0,00014 %
	MR - GOIANIA				24,51000	24.510,00000	3,80377 %	0,00258 %
	00916 GOIANIRA				0,20000	200,00000	0,03104 %	0,00002 %

CENTRAIS DE ABASTECIMENTO DE GOIAS

Pagina.: 50

Emitido: 14/02/2024

Hora....: 15:01:07



Procedencia de Produto(s)

TODOS PRODUTOS....

Periodo : 01/01/2023 Ate 31/12/2023

* MR - Micro regioao

Sub.Grupo	Produto	Estado	Micro Regiao	UF	QUANTIDADE	VALOR	% Participacao	
					TONELADA	EM R\$	PRODUTO POR CIDADE VALOR	SUB.GRUPPO VALOR
					949.541,0549	3.499.743.412,555		
02-HORTALICAS FRUTOS-HF					264.677,42160	897.199.364,45170	27,87425 %	27,87425 %
391	PIMENTAO VERMELHO (Estufa)				644,36000	644.360,00000	0,24345 %	0,00000 %
	001 GOIAS				46,80000	46.800,00000	7,26302 %	0,00493 %
	MR - GOIANIA				24,51000	24.510,00000	3,80377 %	0,00258 %
	03682 LEOPOLDO DE BULHOES				24,00000	24.000,00000	3,72463 %	0,00253 %
	05410 NEROPOLIS				0,31000	310,00000	0,04811 %	0,00003 %
	002 MINAS GERAIS				292,00000	292.000,00000	45,31628 %	0,03075 %
	MR - PATROCINIO				292,00000	292.000,00000	45,31628 %	0,03075 %
	04880 COROMANDEL				292,00000	292.000,00000	45,31628 %	0,03075 %
	023 PARANA				116,00000	116.000,00000	18,00236 %	0,01222 %
	MR - LAPA				63,00000	63.000,00000	9,77714 %	0,00663 %
	01411 LAPA				63,00000	63.000,00000	9,77714 %	0,00663 %
	MR - LONDRINA				53,00000	53.000,00000	8,22522 %	0,00558 %
	03677 LONDRINA				53,00000	53.000,00000	8,22522 %	0,00558 %
	003 SAO PAULO				154,54000	154.540,00000	23,98349 %	0,01628 %
	MR - BAURU				0,60000	600,00000	0,09312 %	0,00006 %
	05342 AREALVA				0,60000	600,00000	0,09312 %	0,00006 %
	MR - PIEDADE				8,34000	8.340,00000	1,29431 %	0,00088 %
	01297 PIEDADE				8,34000	8.340,00000	1,29431 %	0,00088 %
	MR - SAO PAULO				145,60000	145.600,00000	22,59606 %	0,01533 %
	05050 SAO PAULO				145,60000	145.600,00000	22,59606 %	0,01533 %
61	QUIABO				7.261,95400	28.177.612,79190	2,74370 %	0,00000 %
	005 BAHIA				0,04200	213,52940	0,00058 %	0,00000 %
	MR - JEQUIE				0,04200	213,52940	0,00058 %	0,00000 %
	03411 ITAQUARA				0,04200	213,52940	0,00058 %	0,00000 %
	001 GOIAS				7.220,68200	28.030.765,39040	99,43167 %	0,76044 %
	MR - ANAPOLIS				4.525,33200	17.314.395,81340	62,31562 %	0,47658 %
	02437 ANAPOLIS				239,48400	907.334,53770	3,29779 %	0,02522 %
	04298 BRAZABRANTES				2,73000	10.075,00010	0,03759 %	0,00029 %
	02438 CAMPO LIMPO DE GOIAS				32,80200	123.447,23390	0,45170 %	0,00345 %
	01496 CATURAI				23,87000	100.347,22830	0,32870 %	0,00251 %
	04299 DAMOLANDIA				1.909,27800	7.280.384,76460	26,29152 %	0,20107 %
	04300 INHUMAS				570,15000	2.118.945,03310	7,85119 %	0,06004 %
	04537 ITABERAI				9,99600	33.859,88350	0,13765 %	0,00105 %
	02439 ITAGUARI				42,39200	163.304,38490	0,58375 %	0,00446 %
	04301 ITAGUARU				0,35000	1.424,16660	0,00482 %	0,00004 %
	04538 ITAUCU				2,24000	6.850,00000	0,03085 %	0,00024 %
	02882 JARAGUA				11,20000	42.531,25000	0,15423 %	0,00118 %
	02440 JESUPOLIS				20,51000	68.574,79140	0,28243 %	0,00216 %
	04539 NOVA VENEZA				1.175,18800	4.563.947,35910	16,18281 %	0,12376 %
	02883 OURO VERDE DE GOIAS				237,35600	956.483,19710	3,26849 %	0,02500 %
	04302 PETROLINA DE GOIAS				226,14200	852.712,81290	3,11407 %	0,02382 %
	03124 SAO FRANCISCO DE GOIAS				21,51800	83.788,85770	0,29631 %	0,00227 %
	04303 TAQUARAL DE GOIAS				0,12600	385,31250	0,00174 %	0,00001 %
	MR - ANICUNS				18,35400	69.915,49220	0,25274 %	0,00193 %
	05558 ADELANDIA				1,33000	5.016,66670	0,01831 %	0,00014 %
	04305 ANICUNS				15,96000	60.631,32550	0,21978 %	0,00168 %
	03126 NAZARIO				0,50400	2.067,50000	0,00694 %	0,00005 %

CENTRAIS DE ABASTECIMENTO DE GOIAS

Pagina.: 51

Emitido: 14/02/2024

Hora....: 15:01:07



Procedencia de Produto(s)

TODOS PRODUTOS....

Periodo : 01/01/2023 Ate 31/12/2023

* MR - Micro regiao

Sub.Grupo	Produto	Estado	Micro Regiao	UF	QUANTIDADE	VALOR	% Participacao	
					TONELADA	EM R\$	PRODUTO POR CIDADE VALOR	SUB.GRUPPO VALOR
					949.541,0549	3.499.743.412,555		
02-HORTALICAS FRUTOS-HF					264.677,42160	897.199.364,45170	27,87425 %	27,87425 %
61	QUIABO				7.261,95400	28.177.612,79190	2,74370 %	0,00000 %
	001 GOIAS				7.220,68200	28.030.765,39040	99,43167 %	0,76044 %
	MR - ANICUNS				18,35400	69.915,49220	0,25274 %	0,00193 %
	04307 SAO LUIS DE MONTES BELOS				0,56000	2.200,00000	0,00771 %	0,00006 %
	MR - CERES				26,54400	100.175,13890	0,36552 %	0,00280 %
	01486 RUBIATABA				0,07000	197,91670	0,00096 %	0,00001 %
	02428 SAO LUIZ DO NORTE				26,47400	99.977,22220	0,36456 %	0,00279 %
	MR - ENTORNO DE BRASILIA				20,25800	87.627,00790	0,27896 %	0,00213 %
	05092 ABADIANIA				1,40000	5.910,03680	0,01928 %	0,00015 %
	02731 ALEXANIA				0,28000	1.423,52940	0,00386 %	0,00003 %
	05414 CIDADE OCIDENTAL				0,07000	275,00000	0,00096 %	0,00001 %
	04128 COCALZINHO DE GOIAS				3,31800	14.377,70840	0,04569 %	0,00035 %
	05094 CORUMBA DE GOIAS				5,11000	18.500,49630	0,07037 %	0,00054 %
	02300 CRISTALINA				3,64000	13.406,25000	0,05012 %	0,00038 %
	02301 FORMOSA				6,44000	33.733,98700	0,08868 %	0,00068 %
	MR - GOIANIA				1.820,67200	7.372.704,51030	25,07138 %	0,19174 %
	05559 ABADIA DE GOIAS				31,87800	122.737,25760	0,43897 %	0,00336 %
	04308 BELA VISTA DE GOIAS				87,30400	379.615,48520	1,20221 %	0,00919 %
	03127 BONFINOPOLIS				48,25800	183.421,12370	0,66453 %	0,00508 %
	01074 CALDAZINHA				1,82000	5.984,37500	0,02506 %	0,00019 %
	03128 GOIANAPOLIS				478,67400	2.071.701,23740	6,59153 %	0,05041 %
	00001 GOIANIA				230,17400	967.223,52920	3,16959 %	0,02424 %
	00916 GOIANIRA				1,41400	6.373,47010	0,01947 %	0,00015 %
	02719 GUAPO				6,76200	25.567,43590	0,09312 %	0,00071 %
	01355 HIDROLANDIA				2,95400	12.339,36480	0,04068 %	0,00031 %
	03682 LEOPOLDO DE BULHOES				416,79400	1.602.093,02470	5,73942 %	0,04389 %
	05410 NEROPOLIS				278,86600	1.046.154,09540	3,84010 %	0,02937 %
	05089 SANTO ANTONIO DE GOIAS				65,01600	266.569,05270	0,89530 %	0,00685 %
	03688 SENADOR CANEDO				29,40000	127.785,95260	0,40485 %	0,00310 %
	02728 TEREZOPOLIS DE GOIAS				119,64400	466.450,79040	1,64755 %	0,01260 %
	02297 TRINDADE				21,71400	88.688,31560	0,29901 %	0,00229 %
	MR - MEIA PONTE				11,98400	59.571,67920	0,16502 %	0,00126 %
	01374 CALDAS NOVAS				3,64000	18.505,88250	0,05012 %	0,00038 %
	04147 MORRINHOS				5,46000	27.758,82370	0,07519 %	0,00058 %
	00942 PONTALINA				2,88400	13.306,97300	0,03971 %	0,00030 %
	MR - PIRES DO RIO				47,29200	200.108,43250	0,65123 %	0,00498 %
	04416 GAMELEIRA DE GOIAS				43,93200	185.947,18250	0,60496 %	0,00463 %
	02744 SILVANIA				3,36000	14.161,25000	0,04627 %	0,00035 %
	MR - PORANGATU				0,65800	2.423,43750	0,00906 %	0,00007 %
	01054 NIQUELANDIA				0,65800	2.423,43750	0,00906 %	0,00007 %
	MR - RIO VERMELHO				4,42400	18.098,60310	0,06092 %	0,00047 %
	04511 GOIAS				4,42400	18.098,60310	0,06092 %	0,00047 %
	MR - SAO MIGUEL DO ARAGUAIA				0,21000	891,66670	0,00289 %	0,00002 %
	04509 CRIXAS				0,21000	891,66670	0,00289 %	0,00002 %
	MR - SUDOESTE DE GOIAS				0,67200	3.586,66670	0,00925 %	0,00007 %
	05425 SANTO ANTONIO DA BARRA				0,67200	3.586,66670	0,00925 %	0,00007 %
	MR - VALE DO RIO DOS BOIS				743,69400	2.798.128,60870	10,24096 %	0,07832 %
	02309 CAMPESTRE DE GOIAS				317,35200	1.229.443,88760	4,37006 %	0,03342 %
	01372 CEZARINA				0,07000	355,88240	0,00096 %	0,00001 %
	03701 INDIARA				0,16800	534,89580	0,00231 %	0,00002 %
	03702 PALMEIRAS DE GOIAS				425,69800	1.566.108,31790	5,86203 %	0,04483 %

CENTRAIS DE ABASTECIMENTO DE GOIAS

Pagina.: 52



Procedencia de Produto(s)

TODOS PRODUTOS....

Periodo : 01/01/2023 Ate 31/12/2023

* MR - Micro regioao

Emitido: 14/02/2024

Hora....: 15:01:07

Sub.Grupo	Produto	Estado	Micro Regiao	UF	QUANTIDADE	VALOR	% Participacao	
					TONELADA	EM R\$	PRODUTO POR CIDADE VALOR	SUB.GRUPU VALOR
					949.541,0549	3.499.743.412,555		
02-HORTALICAS FRUTOS-HF					264.677,42160	897.199.364,45170	27,87425 %	27,87425 %
61	QUIABO				7.261,95400	28.177.612,79190	2,74370 %	0,00000 %
	001 GOIAS				7.220,68200	28.030.765,39040	99,43167 %	0,76044 %
	MR - VALE DO RIO DOS BOIS				743,69400	2.798.128,60870	10,24096 %	0,07832 %
	04144 VARJAO				0,40600	1.685,62500	0,00559 %	0,00004 %
	MR - VAO DO PARANA				0,58800	3.138,33330	0,00810 %	0,00006 %
	02298 DAMIANOPOLIS				0,58800	3.138,33330	0,00810 %	0,00006 %
	002 MINAS GERAIS				0,21000	1.067,64710	0,00289 %	0,00002 %
	MR - PIUI				0,21000	1.067,64710	0,00289 %	0,00002 %
	03480 SAO ROQUE DE MINAS				0,21000	1.067,64710	0,00289 %	0,00002 %
	025 PARAIBA				0,84000	2.991,66670	0,01157 %	0,00009 %
	MR - CARIRI OCIDENTAL				0,84000	2.991,66670	0,01157 %	0,00009 %
	04713 OURO VELHO				0,84000	2.991,66670	0,01157 %	0,00009 %
	026 PERNAMBUCO				1,94600	6.978,05550	0,02680 %	0,00020 %
	MR - PETROLINA				1,94600	6.978,05550	0,02680 %	0,00020 %
	03328 PETROLINA				1,94600	6.978,05550	0,02680 %	0,00020 %
	006 RIO DE JANEIRO				1,12000	4.888,54170	0,01542 %	0,00012 %
	MR - SERRANA				1,12000	4.888,54170	0,01542 %	0,00012 %
	01238 TERESOPOLIS				1,12000	4.888,54170	0,01542 %	0,00012 %
	011 RIO GRANDE DO NORTE				4,34000	18.901,38880	0,05976 %	0,00046 %
	MR - VALENCA DO PIAUI				4,34000	18.901,38880	0,05976 %	0,00046 %
	03803 INHUMA				4,34000	18.901,38880	0,05976 %	0,00046 %
	007 RIO GRANDE DO SUL				0,56000	2.847,05880	0,00771 %	0,00006 %
	MR - SANANDUVA				0,56000	2.847,05880	0,00771 %	0,00006 %
	05439 SAO JOAO DA URTIGA				0,56000	2.847,05880	0,00771 %	0,00006 %
	022 SANTA CATARINA				3,90600	16.728,95830	0,05379 %	0,00041 %
	MR - CRICIUMA				3,48600	15.182,08330	0,04800 %	0,00037 %
	02443 NOVA VENEZA				3,48600	15.182,08330	0,04800 %	0,00037 %
	MR - FLORIANOPOLIS				0,42000	1.546,87500	0,00578 %	0,00004 %
	02878 FLORIANOPOLIS				0,42000	1.546,87500	0,00578 %	0,00004 %
	003 SAO PAULO				28,14000	91.755,55520	0,38750 %	0,00296 %
	MR - SAO JOAO DA BOA VISTA				28,00000	91.145,83300	0,38557 %	0,00295 %
	01256 CASA BRANCA				14,00000	39.583,33300	0,19279 %	0,00147 %
	02628 MOCOCA				14,00000	51.562,50000	0,19279 %	0,00147 %
	MR - SAO JOAQUIM DA BARRA				0,14000	609,72220	0,00193 %	0,00001 %
	03616 NUPORANGA				0,14000	609,72220	0,00193 %	0,00001 %
	027 SERGIPE				0,16800	475,00000	0,00231 %	0,00002 %
	MR - PROPRIA				0,16800	475,00000	0,00231 %	0,00002 %
	02499 NEOPOLIS				0,16800	475,00000	0,00231 %	0,00002 %
65	TOMATE CEREJA BDJ				218,91200	762.919,26390	0,08271 %	0,00000 %
	001 GOIAS				218,90300	762.891,20510	99,99589 %	0,02305 %

CENTRAIS DE ABASTECIMENTO DE GOIAS

Pagina.: 53



Procedencia de Produto(s)

Emitido: 14/02/2024

TODOS PRODUTOS....

Hora....: 15:01:07

Periodo : 01/01/2023 Ate 31/12/2023

* MR - Micro regioao

Sub.Grupo	Produto	Estado	Micro Regiao	UF	QUANTIDADE	VALOR	% Participacao	
					TONELADA	EM R\$	PRODUTO POR CIDADE VALOR	SUB.GRUPU VALOR
					949.541,0549	3.499.743.412,555		
02-HORTALICAS FRUTOS-HF					264.677,42160	897.199.364,45170	27,87425 %	27,87425 %
65	TOMATE CEREJA BDJ				218,91200	762.919,26390	0,08271 %	0,00000 %
	001 GOIAS				218,90300	762.891,20510	99,99589 %	0,02305 %
	MR - ANAPOLIS				57,03300	197.523,61310	26,05293 %	0,00601 %
	02437 ANAPOLIS				53,95800	187.506,93270	24,64826 %	0,00568 %
	02438 CAMPO LIMPO DE GOIAS				1,38300	4.456,11810	0,63176 %	0,00015 %
	04299 DAMOLANDIA				0,09400	287,96400	0,04294 %	0,00001 %
	04300 INHUMAS				0,04200	157,50000	0,01919 %	0,00000 %
	04537 ITABERAI				0,90000	3.010,35950	0,41112 %	0,00009 %
	04539 NOVA VENEZA				0,59400	1.908,76820	0,27134 %	0,00006 %
	02883 OURO VERDE DE GOIAS				0,02200	68,58820	0,01005 %	0,00000 %
	04302 PETROLINA DE GOIAS				0,03300	102,88240	0,01507 %	0,00000 %
	04303 TAQUARAL DE GOIAS				0,00700	24,50000	0,00320 %	0,00000 %
	MR - ANICUNS				2,70000	8.200,00000	1,23337 %	0,00028 %
	04305 ANICUNS				2,50000	7.500,00000	1,14201 %	0,00026 %
	01501 AVELINOPOLIS				0,20000	700,00000	0,09136 %	0,00002 %
	MR - CERES				0,26500	833,23530	0,12105 %	0,00003 %
	01059 HIDROLINA				0,25000	779,41180	0,11420 %	0,00003 %
	05546 SANTA RITA DO NOVO DESTINO				0,01500	53,82350	0,00685 %	0,00000 %
	MR - CHAPADA DOS VEADEIROS				4,05600	16.010,00000	1,85280 %	0,00043 %
	05542 SAO JOAO D ALIANCA				4,05600	16.010,00000	1,85280 %	0,00043 %
	MR - ENTORNO DE BRASILIA				2,89300	9.882,28110	1,32154 %	0,00030 %
	05092 ABADIANIA				2,10000	7.454,41180	0,95929 %	0,00022 %
	04128 COCALZINHO DE GOIAS				0,13000	437,22220	0,05938 %	0,00001 %
	05094 CORUMBA DE GOIAS				0,66300	1.990,64710	0,30286 %	0,00007 %
	MR - GOIANIA				141,94300	494.519,19620	64,84021 %	0,01495 %
	05559 ABADIA DE GOIAS				0,40000	1.200,00000	0,18272 %	0,00004 %
	01073 ARAGOIANIA				0,35000	1.091,17650	0,15988 %	0,00004 %
	04308 BELA VISTA DE GOIAS				67,40900	226.676,87560	30,79274 %	0,00710 %
	03127 BONFINOPOLIS				0,32900	1.028,23530	0,15029 %	0,00003 %
	03128 GOIANAPOLIS				59,98800	217.222,91460	27,40279 %	0,00632 %
	00001 GOIANIA				1,47100	4.693,75640	0,67196 %	0,00015 %
	01355 HIDROLANDIA				1,34800	4.117,88230	0,61577 %	0,00014 %
	03682 LEOPOLDO DE BULHOES				6,95300	25.428,03420	3,17616 %	0,00073 %
	05410 NEROPOLIS				3,42900	12.152,09580	1,56638 %	0,00036 %
	03688 SENADOR CANEDO				0,18500	660,51960	0,08451 %	0,00002 %
	02728 TEREZOPOLIS DE GOIAS				0,08100	247,70590	0,03700 %	0,00001 %
	MR - RIO VERMELHO				10,01300	35.922,87940	4,57398 %	0,00105 %
	04511 GOIAS				10,01300	35.922,87940	4,57398 %	0,00105 %
	016 MATO GROSSO DO SUL				0,00900	28,05880	0,00411 %	0,00000 %
	MR - TRES LAGOAS				0,00900	28,05880	0,00411 %	0,00000 %
	04192 BRASILANDIA				0,00900	28,05880	0,00411 %	0,00000 %
393	TOMATE CEREJA CAIXA				2.524,25800	25.347.491,97770	0,95371 %	0,00000 %
	001 GOIAS				2.473,98800	24.833.502,23900	98,00852 %	0,26055 %
	MR - ANAPOLIS				305,16200	3.180.585,93210	12,08918 %	0,03214 %
	02437 ANAPOLIS				240,70200	2.545.096,42850	9,53555 %	0,02535 %
	02438 CAMPO LIMPO DE GOIAS				0,88000	8.255,55560	0,03486 %	0,00009 %
	04299 DAMOLANDIA				39,24800	367.360,13090	1,55483 %	0,00413 %
	04300 INHUMAS				1,56200	16.251,11120	0,06188 %	0,00016 %
	04537 ITABERAI				3,49800	36.390,00010	0,13858 %	0,00037 %
	02439 ITAGUARI				0,22000	2.364,70590	0,00872 %	0,00002 %

CENTRAIS DE ABASTECIMENTO DE GOIAS

Pagina.: 54

Emitido: 14/02/2024

Hora....: 15:01:07



Procedencia de Produto(s)

TODOS PRODUTOS....

Periodo : 01/01/2023 Ate 31/12/2023

* MR - Micro regiao

Sub.Grupo	Produto	Estado	Micro Regiao	UF	QUANTIDADE	VALOR	% Participacao	
					TONELADA	EM R\$	PRODUTO POR CIDADE VALOR	SUB.GRUPU VALOR
					949.541,0549	3.499.743.412,555		
02-HORTALICAS FRUTOS-HF					264.677,42160	897.199.364,45170	27,87425 %	27,87425 %
393	TOMATE CEREJA CAIXA				2.524,25800	25.347.491,97770	0,95371 %	0,00000 %
001	GOIAS				2.473,98800	24.833.502,23900	98,00852 %	0,26055 %
	MR - ANAPOLIS				305,16200	3.180.585,93210	12,08918 %	0,03214 %
	04539 NOVA VENEZA				9,81200	104.323,55560	0,38871 %	0,00103 %
	02883 OURO VERDE DE GOIAS				9,24000	100.544,44430	0,36605 %	0,00097 %
	MR - CHAPADA DOS VEADEIROS				575,43200	5.772.845,09980	22,79609 %	0,06060 %
	05542 SAO JOAO D ALIANCA				575,43200	5.772.845,09980	22,79609 %	0,06060 %
	MR - ENTORNO DE BRASILIA				58,21200	527.835,32040	2,30610 %	0,00613 %
	05092 ABADIANIA				51,10600	455.336,43160	2,02459 %	0,00538 %
	05094 CORUMBA DE GOIAS				5,87400	59.681,11100	0,23270 %	0,00062 %
	05415 PIRENOPOLIS				1,23200	12.817,77780	0,04881 %	0,00013 %
	MR - GOIANIA				1.530,67200	15.300.526,08270	60,63849 %	0,16120 %
	05559 ABADIA DE GOIAS				5,78600	63.717,77780	0,22922 %	0,00061 %
	01073 ARAGOIANIA				5,78600	53.586,26790	0,22922 %	0,00061 %
	04308 BELA VISTA DE GOIAS				385,81400	3.878.357,59460	15,28425 %	0,04063 %
	03127 BONFINOPOLIS				13,09000	125.590,00000	0,51857 %	0,00138 %
	03128 GOIANAPOLIS				844,80000	8.488.589,70510	33,46726 %	0,08897 %
	00001 GOIANIA				43,78000	433.229,67290	1,73437 %	0,00461 %
	01355 HIDROLANDIA				25,87200	254.744,78420	1,02493 %	0,00272 %
	03682 LEOPOLDO DE BULHOES				138,31400	1.343.378,49520	5,47939 %	0,01457 %
	05410 NEROPOLIS				49,19200	499.253,86310	1,94877 %	0,00518 %
	03688 SENADOR CANEDO				17,38000	151.931,25520	0,68852 %	0,00183 %
	02728 TEREZOPOLIS DE GOIAS				0,85800	8.146,66670	0,03399 %	0,00009 %
	MR - IPORA				4,40000	50.533,33340	0,17431 %	0,00046 %
	05557 CORREGO DO OURO				4,40000	50.533,33340	0,17431 %	0,00046 %
	MR - PORANGATU				0,11000	1.176,47060	0,00436 %	0,00001 %
	01482 CAMPOS VERDES				0,11000	1.176,47060	0,00436 %	0,00001 %
002	MINAS GERAIS				22,00000	223.235,29400	0,87154 %	0,00232 %
	MR - ARAXA				11,00000	105.000,00000	0,43577 %	0,00116 %
	05188 SANTA JULIANA				11,00000	105.000,00000	0,43577 %	0,00116 %
	MR - UNAI				11,00000	118.235,29400	0,43577 %	0,00116 %
	00652 BURITIS				11,00000	118.235,29400	0,43577 %	0,00116 %
003	SAO PAULO				28,27000	290.754,44470	1,11993 %	0,00298 %
	MR - ITAPEVA				24,20000	244.011,11130	0,95870 %	0,00255 %
	04008 ITAPEVA				24,20000	244.011,11130	0,95870 %	0,00255 %
	MR - PIEDADE				4,07000	46.743,33340	0,16124 %	0,00043 %
	01297 PIEDADE				4,07000	46.743,33340	0,16124 %	0,00043 %
64	TOMATE LONGA VIDA				36.218,71000	157.073.377,28060	13,68410 %	0,00000 %
005	BAHIA				354,11200	1.548.127,03290	0,97770 %	0,03729 %
	MR - BARREIRAS				21,82400	70.990,00000	0,06026 %	0,00230 %
	00609 BAIANOPOLIS				21,82400	70.990,00000	0,06026 %	0,00230 %
	MR - IRECE				39,99600	144.494,89610	0,11043 %	0,00421 %
	03364 SAO GABRIEL				39,99600	144.494,89610	0,11043 %	0,00421 %
	MR - JUAZEIRO				38,06000	144.887,50000	0,10508 %	0,00401 %
	05110 CASA NOVA				38,06000	144.887,50000	0,10508 %	0,00401 %

CENTRAIS DE ABASTECIMENTO DE GOIAS

Pagina.: 55



Procedencia de Produto(s)

TODOS PRODUTOS....

Periodo : 01/01/2023 Ate 31/12/2023

* MR - Micro regiao

Emitido: 14/02/2024

Hora....: 15:01:07

Sub.Grupo	Produto	Estado	Micro Regiao	UF	QUANTIDADE	VALOR	% Participacao	
					TONELADA	EM R\$	PRODUTO POR CIDADE VALOR	SUB.GRUPU VALOR
					264.677,42160	897.199.364,45170	27,87425 %	27,87425 %
02-HORTALICAS FRUTOS-HF								
64	TOMATE LONGA VIDA				36.218,71000	157.073.377,28060	13,68410 %	0,00000 %
	005 BAHIA				354,11200	1.548.127,03290	0,97770 %	0,03729 %
	MR - SANTO ANTONIO DE JESUS				22,41800	85.341,25000	0,06190 %	0,00236 %
	00600 CASTRO ALVES				22,41800	85.341,25000	0,06190 %	0,00236 %
	MR - SEABRA				231,81400	1.102.413,38680	0,64004 %	0,02441 %
	00660 IBICOARA				97,79000	472.241,94390	0,27000 %	0,01030 %
	00395 MUCUGE				134,02400	630.171,44290	0,37004 %	0,01411 %
	004 DISTRITO FEDERAL				27,50000	111.312,50000	0,07593 %	0,00290 %
	MR - BRASILIA				27,50000	111.312,50000	0,07593 %	0,00290 %
	04162 BRASILIA				27,50000	111.312,50000	0,07593 %	0,00290 %
	001 GOIAS				33.369,42400	142.226.929,17820	92,13311 %	3,51427 %
	MR - ANAPOLIS				6.269,45000	27.182.444,15100	17,30998 %	0,66026 %
	02437 ANAPOLIS				4.230,24800	18.353.753,14940	11,67973 %	0,44550 %
	02438 CAMPO LIMPO DE GOIAS				14,69600	58.231,96050	0,04058 %	0,00155 %
	04300 INHUMAS				138,18200	629.931,11200	0,38152 %	0,01455 %
	04537 ITABERAI				62,12800	264.900,02820	0,17154 %	0,00654 %
	02439 ITAGUARI				70,79600	270.543,77060	0,19547 %	0,00746 %
	04301 ITAGUARU				6,60000	24.333,33330	0,01822 %	0,00070 %
	04538 ITAUCU				57,37600	222.201,60300	0,15842 %	0,00604 %
	02882 JARAGUA				30,99800	115.575,54130	0,08559 %	0,00326 %
	02440 JESUPOLIS				57,20000	242.696,11060	0,15793 %	0,00602 %
	04539 NOVA VENEZA				38,17000	168.108,45590	0,10539 %	0,00402 %
	02883 OURO VERDE DE GOIAS				1.227,13800	5.482.732,11040	3,38813 %	0,12923 %
	04302 PETROLINA DE GOIAS				205,70000	837.609,72220	0,56794 %	0,02166 %
	03124 SAO FRANCISCO DE GOIAS				124,52000	489.431,37130	0,34380 %	0,01311 %
	04303 TAQUARAL DE GOIAS				5,69800	22.395,88230	0,01573 %	0,00060 %
	MR - ANICUNS				14,19000	53.160,00840	0,03918 %	0,00149 %
	04305 ANICUNS				11,99000	46.003,75840	0,03310 %	0,00126 %
	03126 NAZARIO				2,20000	7.156,25000	0,00607 %	0,00023 %
	MR - CATALAO				54,34000	248.329,44430	0,15003 %	0,00572 %
	04148 CATALAO				20,90000	77.055,55540	0,05770 %	0,00220 %
	01378 CUMARI				12,32000	47.250,00000	0,03402 %	0,00130 %
	00948 IPAMERI				21,12000	124.023,88890	0,05831 %	0,00222 %
	MR - CERES				0,35200	1.386,66670	0,00097 %	0,00004 %
	01486 RUBIATABA				0,35200	1.386,66670	0,00097 %	0,00004 %
	MR - CHAPADA DOS VEADEIROS				6.440,17000	27.095.551,58920	17,78133 %	0,67824 %
	04287 ALTO PARAISO DE GOIAS				30,80000	137.433,33320	0,08504 %	0,00324 %
	05542 SAO JOAO D ALIANCA				6.409,37000	26.958.118,25600	17,69630 %	0,67500 %
	MR - ENTORNO DE BRASILIA				3.190,11000	13.149.850,25780	8,80791 %	0,33596 %
	05092 ABADIANIA				12,95800	51.794,33330	0,03578 %	0,00136 %
	05093 AGUA FRIA DE GOIAS				75,68000	432.434,99960	0,20895 %	0,00797 %
	02731 ALEXANIA				453,88200	1.807.702,36570	1,25317 %	0,04780 %
	02299 CABECEIRAS				48,51000	170.724,47950	0,13394 %	0,00511 %
	04128 COCALZINHO DE GOIAS				94,66600	399.773,66790	0,26137 %	0,00997 %
	05094 CORUMBA DE GOIAS				2.349,24800	9.525.419,73950	6,48628 %	0,24741 %
	02300 CRISTALINA				12,38600	78.257,00000	0,03420 %	0,00130 %
	05415 PIRENOPOLIS				35,09000	145.798,43770	0,09688 %	0,00370 %
	02732 PLANALTINA				107,69000	537.945,23460	0,29733 %	0,01134 %
	MR - GOIANIA				16.154,97400	69.033.236,66710	44,60395 %	1,70135 %
	01073 ARAGOIANIA				0,33000	1.292,64710	0,00091 %	0,00003 %

CENTRAIS DE ABASTECIMENTO DE GOIAS

Pagina.: 56



Procedencia de Produto(s)

TODOS PRODUTOS....

Periodo : 01/01/2023 Ate 31/12/2023

* MR - Micro regiao

Emitido: 14/02/2024

Hora....: 15:01:07

Sub.Grupo	Produto	Estado	Micro Regiao	UF	QUANTIDADE	VALOR	% Participacao	
					TONELADA	EM R\$	PRODUTO POR CIDADE VALOR	SUB.GRUPU VALOR
					949.541,0549	3.499.743.412,555		
02-HORTALICAS FRUTOS-HF					264.677,42160	897.199.364,45170	27,87425 %	27,87425 %
64	TOMATE LONGA VIDA				36.218,71000	157.073.377,28060	13,68410 %	0,00001 %
	001 GOIAS				33.369,42400	142.226.929,17820	92,13311 %	3,51427 %
	MR - GOIANIA				16.154,97400	69.033.236,66710	44,60395 %	1,70135 %
	04308 BELA VISTA DE GOIAS				758,84600	3.302.936,14590	2,09518 %	0,07992 %
	03127 BONFINOPOLIS				459,71200	1.899.045,69270	1,26927 %	0,04841 %
	01074 CALDAZINHA				138,38000	545.092,64560	0,38207 %	0,01457 %
	03128 GOIANAPOLIS				7.839,12800	33.955.260,57130	21,64386 %	0,82557 %
	00001 GOIANIA				370,45800	1.440.088,98610	1,02284 %	0,03901 %
	02719 GUAPO				46,20000	182.000,00070	0,12756 %	0,00487 %
	01355 HIDROLANDIA				4,00400	16.430,02770	0,01106 %	0,00042 %
	03682 LEOPOLDO DE BULHOES				5.502,72800	23.367.927,23560	15,19305 %	0,57951 %
	05410 NEROPOLIS				627,11000	2.755.032,03590	1,73145 %	0,06604 %
	03688 SENADOR CANEDO				116,73200	521.929,66610	0,32230 %	0,01229 %
	02728 TEREZOPOLIS DE GOIAS				186,07600	632.439,24890	0,51376 %	0,01960 %
	02297 TRINDADE				105,27000	413.761,76350	0,29065 %	0,01109 %
	MR - MEIA PONTE				6,38000	24.338,19440	0,01762 %	0,00067 %
	04415 BURITI ALEGRE				0,88000	3.244,44440	0,00243 %	0,00009 %
	04147 MORRINHOS				5,50000	21.093,75000	0,01519 %	0,00058 %
	MR - PIRES DO RIO				1.203,90600	5.282.483,24090	3,32399 %	0,12679 %
	04416 GAMELEIRA DE GOIAS				656,50200	2.809.418,43900	1,81260 %	0,06914 %
	02744 SILVANIA				363,24200	1.575.934,59370	1,00291 %	0,03825 %
	03704 VIANOPOLIS				184,16200	897.130,20820	0,50847 %	0,01939 %
	MR - PORANGATU				33,63800	149.092,29170	0,09287 %	0,00354 %
	01482 CAMPOS VERDES				15,15800	67.612,29170	0,04185 %	0,00160 %
	02871 URUACU				18,48000	81.480,00000	0,05102 %	0,00195 %
	MR - VAO DO PARANA				1,91400	7.056,66670	0,00528 %	0,00020 %
	05412 SAO DOMINGOS				1,91400	7.056,66670	0,00528 %	0,00020 %
002	MINAS GERAIS				918,63200	5.554.052,77570	2,53635 %	0,09674 %
	MR - ARAXA				299,20000	1.890.400,00000	0,82609 %	0,03151 %
	04884 SACRAMENTO				299,20000	1.890.400,00000	0,82609 %	0,03151 %
	MR - PATOS DE MINAS				455,40000	2.858.738,88880	1,25736 %	0,04796 %
	02064 LAGOA FORMOSA				455,40000	2.858.738,88880	1,25736 %	0,04796 %
	MR - PATROCINIO				18,83200	75.494,44410	0,05200 %	0,00198 %
	03468 MONTE CARMELO				18,83200	75.494,44410	0,05200 %	0,00198 %
	MR - UBERLANDIA				145,20000	729.419,44280	0,40090 %	0,01529 %
	05180 ARAGUARI				145,20000	729.419,44280	0,40090 %	0,01529 %
023	PARANA				37,31200	166.678,88870	0,10302 %	0,00393 %
	MR - CERRO AZUL				19,80000	87.300,00000	0,05467 %	0,00209 %
	01410 CERRO AZUL				19,80000	87.300,00000	0,05467 %	0,00209 %
	MR - TELEMACHO BORBA				17,51200	79.378,88870	0,04835 %	0,00184 %
	00885 RESERVA				17,51200	79.378,88870	0,04835 %	0,00184 %
022	SANTA CATARINA				247,47800	1.075.655,22140	0,68329 %	0,02606 %
	MR - JOACABA				247,47800	1.075.655,22140	0,68329 %	0,02606 %
	03780 CACADOR				42,90000	189.150,00000	0,11845 %	0,00452 %
	01017 LEBON REGIS				204,57800	886.505,22140	0,56484 %	0,02154 %
003	SAO PAULO				1.264,25200	6.390.621,68370	3,49060 %	0,13314 %

CENTRAIS DE ABASTECIMENTO DE GOIAS

Pagina.: 57



Procedencia de Produto(s)

TODOS PRODUTOS....

Periodo : 01/01/2023 Ate 31/12/2023

* MR - Micro regioao

Emitido: 14/02/2024

Hora....: 15:01:07

Sub.Grupo	Produto	Estado	Micro Regiao	UF	QUANTIDADE	VALOR	% Participacao	
					TONELADA	EM R\$	PRODUTO POR CIDADE VALOR	SUB.GRUPU VALOR
					949.541,0549	3.499.743.412,555		
02-HORTALICAS FRUTOS-HF					264.677,42160	897.199.364,45170	27,87425 %	27,87425 %
64	TOMATE LONGA VIDA				36.218,71000	157.073.377,28060	13,68410 %	0,00000 %
003	SAO PAULO				1.264,25200	6.390.621,68370	3,49060 %	0,13314 %
MR - CAMPINAS					18,78800	118.706,00000	0,05187 %	0,00198 %
04995	ELIAS FAUSTO				18,78800	118.706,00000	0,05187 %	0,00198 %
MR - CAPAO BONITO					849,64000	4.486.935,68780	2,34586 %	0,08948 %
01295	GUAPIARA				38,65400	164.836,94390	0,10672 %	0,00407 %
02240	RIBEIRAO BRANCO				810,98600	4.322.098,74390	2,23914 %	0,08541 %
MR - ITAPEVA					351,82400	1.585.535,55190	0,97139 %	0,03705 %
04008	ITAPEVA				351,82400	1.585.535,55190	0,97139 %	0,03705 %
MR - SAO PAULO					44,00000	199.444,44400	0,12148 %	0,00463 %
05050	SAO PAULO				44,00000	199.444,44400	0,12148 %	0,00463 %
63	TOMATE SALADA				9.430,87200	71.069.936,35940	3,56316 %	0,00000 %
009	CEARA				0,88000	6.511,11110	0,00933 %	0,00009 %
MR - FORTALEZA					0,88000	6.511,11110	0,00933 %	0,00009 %
01872	FORTALEZA				0,88000	6.511,11110	0,00933 %	0,00009 %
001	GOIAS				8.146,53400	58.508.047,52120	86,38156 %	0,85794 %
MR - ANAPOLIS					2.223,01200	15.987.126,90000	23,57165 %	0,23411 %
02437	ANAPOLIS				1.505,50400	10.865.290,59810	15,96357 %	0,15855 %
04298	BRAZABRANTES				22,00000	162.888,88900	0,23328 %	0,00232 %
02438	CAMPO LIMPO DE GOIAS				0,90200	6.180,00000	0,00956 %	0,00009 %
04537	ITABERAI				35,20000	260.968,95460	0,37324 %	0,00371 %
02439	ITAGUARI				4,40000	32.555,55560	0,04666 %	0,00046 %
04538	ITAUCU				75,98800	519.075,40280	0,80574 %	0,00800 %
02882	JARAGUA				16,23600	109.908,75000	0,17216 %	0,00171 %
02440	JESUPOLIS				32,01000	235.642,70830	0,33942 %	0,00337 %
04539	NOVA VENEZA				8,14000	57.515,34730	0,08631 %	0,00086 %
02883	OURO VERDE DE GOIAS				488,09200	3.481.667,36090	5,17547 %	0,05140 %
03124	SAO FRANCISCO DE GOIAS				34,54000	255.433,33340	0,36624 %	0,00364 %
MR - ANICUNS					1,01200	7.922,22220	0,01073 %	0,00011 %
04305	ANICUNS				0,88000	6.888,88890	0,00933 %	0,00009 %
03126	NAZARIO				0,13200	1.033,33330	0,00140 %	0,00001 %
MR - CHAPADA DOS VEADAIROS					1.187,75800	8.530.707,02640	12,59436 %	0,12509 %
05542	SAO JOAO D ALIANCA				1.187,75800	8.530.707,02640	12,59436 %	0,12509 %
MR - ENTORNO DE BRASILIA					780,34000	5.570.342,26630	8,27431 %	0,08218 %
05092	ABADIANIA				11,04400	74.044,50000	0,11710 %	0,00116 %
05093	AGUA FRIA DE GOIAS				51,15000	353.109,37500	0,54237 %	0,00539 %
02731	ALEXANIA				64,15200	454.316,27800	0,68023 %	0,00676 %
04128	COCALZINHO DE GOIAS				31,79000	248.861,11080	0,33708 %	0,00335 %
05094	CORUMBA DE GOIAS				570,13000	4.081.507,86340	6,04536 %	0,06004 %
05415	PIRENOPOLIS				52,07400	358.503,13910	0,55217 %	0,00548 %
MR - GOIANIA					3.445,55200	24.690.957,23210	36,53482 %	0,36286 %
05559	ABADIA DE GOIAS				0,04400	325,55560	0,00047 %	0,00000 %
01073	ARAGOIANIA				14,30000	121.333,33360	0,15163 %	0,00151 %
04308	BELA VISTA DE GOIAS				42,21800	307.884,44450	0,44766 %	0,00445 %
03127	BONFINOPOLIS				5,72000	39.487,50000	0,06065 %	0,00060 %
01074	CALDAZINHA				32,29600	219.815,16180	0,34245 %	0,00340 %
03128	GOIANAPOLIS				2.055,85600	14.654.022,13890	21,79921 %	0,21651 %
00001	GOIANIA				62,92000	452.563,88900	0,66717 %	0,00663 %
02719	GUAPO				0,88000	6.400,00000	0,00933 %	0,00009 %

CENTRAIS DE ABASTECIMENTO DE GOIAS

Pagina.: 58

Emitido: 14/02/2024

Hora....: 15:01:07



Procedencia de Produto(s)

TODOS PRODUTOS....

Periodo : 01/01/2023 Ate 31/12/2023

* MR - Micro regioao

Sub.Grupo	Produto	Estado	Micro Regiao	UF	QUANTIDADE	VALOR	% Participacao	
					TONELADA	EM R\$	PRODUTO POR CIDADE VALOR	SUB.GRUPU VALOR
					949.541,0549	3.499.743.412,555		
02-HORTALICAS FRUTOS-HF					264.677,42160	897.199.364,45170	27,87425 %	27,87425 %
63	TOMATE SALADA				9.430,87200	71.069.936,35940	3,56316 %	0,00001 %
	001 GOIAS				8.146,53400	58.508.047,52120	86,38156 %	0,85794 %
	MR - GOIANIA				3.445,55200	24.690.957,23210	36,53482 %	0,36286 %
	03682 LEOPOLDO DE BULHOES				952,35800	6.910.984,80150	10,09830 %	0,10030 %
	05410 NEROPOLIS				227,26000	1.599.165,40720	2,40975 %	0,02393 %
	03688 SENADOR CANEDO				41,14000	300.841,66660	0,43623 %	0,00433 %
	02728 TEREZOPOLIS DE GOIAS				10,56000	78.133,33340	0,11197 %	0,00111 %
	MR - MEIA PONTE				3,19000	23.602,77780	0,03383 %	0,00034 %
	01374 CALDAS NOVAS				3,19000	23.602,77780	0,03383 %	0,00034 %
	MR - PIRES DO RIO				474,56200	3.471.583,67980	5,03201 %	0,04998 %
	04416 GAMELEIRA DE GOIAS				281,73200	2.097.650,27670	2,98734 %	0,02967 %
	00944 PIRES DO RIO				11,00000	81.388,88900	0,11664 %	0,00116 %
	02744 SILVANIA				116,88600	819.668,95850	1,23940 %	0,01231 %
	03704 VIANOPOLIS				64,94400	472.875,55560	0,68863 %	0,00684 %
	MR - PORANGATU				31,10800	225.805,41660	0,32985 %	0,00328 %
	01482 CAMPOS VERDES				31,10800	225.805,41660	0,32985 %	0,00328 %
	011 RIO GRANDE DO NORTE				5,94000	43.950,00010	0,06298 %	0,00063 %
	MR - PAU DOS FERROS				5,94000	43.950,00010	0,06298 %	0,00063 %
	00238 ALEXANDRIA				5,94000	43.950,00010	0,06298 %	0,00063 %
	022 SANTA CATARINA				45,51800	490.094,37500	0,48265 %	0,00479 %
	MR - CANOINHAS				45,51800	490.094,37500	0,48265 %	0,00479 %
	04497 MONTE CASTELO				45,51800	490.094,37500	0,48265 %	0,00479 %
	008 TOCANTINS				1.232,00000	12.021.333,35200	13,06348 %	0,12975 %
	MR - MIRACEMA DO TOCANTINS				1.232,00000	12.021.333,35200	13,06348 %	0,12975 %
	01592 MIRANORTE				1.232,00000	12.021.333,35200	13,06348 %	0,12975 %
62	TOMATE SALADETE				61.872,22800	258.148.214,62050	23,37647 %	0,00000 %
	005 BAHIA				200,66200	845.463,87380	0,32432 %	0,02113 %
	MR - IRECE				124,27800	492.177,55460	0,20086 %	0,01309 %
	03364 SAO GABRIEL				124,27800	492.177,55460	0,20086 %	0,01309 %
	MR - ITABERABA				15,40000	60.323,52970	0,02489 %	0,00162 %
	00623 ITABERABA				15,40000	60.323,52970	0,02489 %	0,00162 %
	MR - SEABRA				60,98400	292.962,78950	0,09856 %	0,00642 %
	00660 IBICOARA				60,98400	292.962,78950	0,09856 %	0,00642 %
	004 DISTRITO FEDERAL				26,40000	103.529,71820	0,04267 %	0,00278 %
	MR - BRASILIA				26,40000	103.529,71820	0,04267 %	0,00278 %
	04162 BRASILIA				26,40000	103.529,71820	0,04267 %	0,00278 %
	020 ESPIRITO SANTO				1,87000	7.348,52940	0,00302 %	0,00020 %
	MR - NOVA VENECIA				1,87000	7.348,52940	0,00302 %	0,00020 %
	00780 BOA ESPERANCA				1,87000	7.348,52940	0,00302 %	0,00020 %
	001 GOIAS				59.306,12600	244.854.975,83330	95,85258 %	6,24577 %
	MR - ANAPOLIS				15.069,12000	61.705.280,93770	24,35522 %	1,58699 %
	02437 ANAPOLIS				10.308,82600	42.171.857,27970	16,66148 %	1,08566 %
	04298 BRAZABRANTES				22,44000	87.380,90290	0,03627 %	0,00236 %

CENTRAIS DE ABASTECIMENTO DE GOIAS

Pagina.: 59



Procedencia de Produto(s)

Emitido: 14/02/2024

TODOS PRODUTOS....

Hora....: 15:01:07

Periodo : 01/01/2023 Ate 31/12/2023

* MR - Micro regioao

Sub.Grupo	Produto	Estado	UF	QUANTIDADE	VALOR	% Participacao	
				TONELADA	EM R\$	PRODUTO POR CIDADE VALOR	SUB.GRUPU VALOR
				949.541,0549	3.499.743.412,555		
02-HORTALICAS FRUTOS-HF				264.677,42160	897.199.364,45170	27,87425 %	27,87425 %
62	TOMATE SALADETE			61.872,22800	258.148.214,62050	23,37647 %	0,00000 %
001	GOIAS			59.306,12600	244.854.975,83330	95,85258 %	6,24577 %
	MR - ANAPOLIS			15.069,12000	61.705.280,93770	24,35522 %	1,58699 %
	02438 CAMPO LIMPO DE GOIAS			362,12000	1.518.753,87950	0,58527 %	0,03814 %
	01496 CATURAI			44,00000	172.352,94200	0,07111 %	0,00463 %
	04299 DAMOLANDIA			19,49200	76.131,84650	0,03150 %	0,00205 %
	04300 INHUMAS			200,44200	883.702,84480	0,32396 %	0,02111 %
	04537 ITABERAI			264,66000	1.072.587,81600	0,42775 %	0,02787 %
	02439 ITAGUARI			139,87600	549.228,98920	0,22607 %	0,01473 %
	04301 ITAGUARU			12,56200	53.350,09810	0,02030 %	0,00132 %
	04538 ITAUCU			300,56400	1.147.238,68200	0,48578 %	0,03165 %
	02882 JARAGUA			155,89200	596.475,39550	0,25196 %	0,01642 %
	02440 JESUPOLIS			171,75400	718.849,40800	0,27759 %	0,01809 %
	04539 NOVA VENEZA			248,27000	1.024.644,51950	0,40126 %	0,02615 %
	02883 OURO VERDE DE GOIAS			2.407,35000	9.966.993,39800	3,89084 %	0,25353 %
	04302 PETROLINA DE GOIAS			130,50400	548.281,57070	0,21093 %	0,01374 %
	03124 SAO FRANCISCO DE GOIAS			277,06800	1.104.524,89460	0,44781 %	0,02918 %
	04303 TAQUARAL DE GOIAS			3,30000	12.926,47070	0,00533 %	0,00035 %
	MR - ANICUNS			156,24400	614.156,22850	0,25253 %	0,01645 %
	04305 ANICUNS			99,28600	386.427,15730	0,16047 %	0,01046 %
	03126 NAZARIO			37,55400	151.721,42380	0,06070 %	0,00395 %
	01502 SANTA BARBARA DE GOIAS			19,40400	76.007,64740	0,03136 %	0,00204 %
	MR - CATALAO			185,50400	709.640,31790	0,29982 %	0,01954 %
	04148 CATALAO			157,87200	603.944,83780	0,25516 %	0,01663 %
	01378 CUMARI			25,43200	97.150,05530	0,04110 %	0,00268 %
	00948 IPAMERI			2,20000	8.545,42480	0,00356 %	0,00023 %
	MR - CERES			2,20000	8.718,75000	0,00356 %	0,00023 %
	04290 RIANAPOLIS			2,20000	8.718,75000	0,00356 %	0,00023 %
	MR - CHAPADA DOS VEADEIROS			7.293,74800	30.496.266,66600	11,78840 %	0,76813 %
	04287 ALTO PARAISO DE GOIAS			5,50000	20.742,18750	0,00889 %	0,00058 %
	05542 SAO JOAO D ALIANCA			7.288,24800	30.475.524,47850	11,77951 %	0,76755 %
	MR - ENTORNO DE BRASILIA			5.503,85000	22.401.105,99700	8,89551 %	0,57963 %
	05092 ABADIANIA			124,78400	470.614,33160	0,20168 %	0,01314 %
	05093 AGUA FRIA DE GOIAS			182,18200	789.145,32360	0,29445 %	0,01919 %
	02731 ALEXANIA			510,95000	1.984.427,55060	0,82581 %	0,05381 %
	02299 CABECEIRAS			25,36600	100.863,32730	0,04100 %	0,00267 %
	04128 COCALZINHO DE GOIAS			129,95400	553.484,26800	0,21004 %	0,01369 %
	05094 CORUMBA DE GOIAS			4.065,57800	16.484.377,17870	6,57093 %	0,42816 %
	02300 CRISTALINA			33,00000	173.251,42300	0,05334 %	0,00348 %
	02301 FORMOSA			17,60000	91.513,44070	0,02845 %	0,00185 %
	04129 LUZIANIA			20,06400	78.641,83020	0,03243 %	0,00211 %
	05415 PIRENOPOLIS			270,51200	1.023.975,35370	0,43721 %	0,02849 %
	02732 PLANALTINA			123,86000	650.811,96960	0,20019 %	0,01304 %
	MR - GOIANIA			28.194,12200	117.184.158,93590	45,56830 %	2,96924 %
	05559 ABADIA DE GOIAS			51,15000	236.193,09610	0,08267 %	0,00539 %
	01073 ARAGOIANIA			2,09000	9.423,03930	0,00338 %	0,00022 %
	04308 BELA VISTA DE GOIAS			1.024,34200	4.372.461,12490	1,65558 %	0,10788 %
	03127 BONFINOPOLIS			272,84400	1.157.598,40720	0,44098 %	0,02873 %
	01074 CALDAZINHA			333,45400	1.293.912,30040	0,53894 %	0,03512 %
	03128 GOIANAPOLIS			15.613,31200	64.416.321,77320	25,23477 %	1,64430 %
	00001 GOIANIA			1.330,97800	5.299.769,01740	2,15117 %	0,14017 %
	00916 GOIANIRA			9,90000	38.490,09400	0,01600 %	0,00104 %
	02719 GUAPO			44,99000	176.642,64770	0,07271 %	0,00474 %
	01355 HIDROLANDIA			87,86800	346.704,90270	0,14202 %	0,00925 %

CENTRAIS DE ABASTECIMENTO DE GOIAS

Pagina.: 60



Procedencia de Produto(s)

TODOS PRODUTOS....

Periodo : 01/01/2023 Ate 31/12/2023

* MR - Micro regioao

Emitido: 14/02/2024

Hora....: 15:01:07

Sub.Grupo	Produto	Estado	Micro Regiao	UF	QUANTIDADE	VALOR	% Participacao	
					TONELADA	EM R\$	PRODUTO POR CIDADE VALOR	SUB.GRUPU VALOR
					949.541,0549	3.499.743.412,555		
02-HORTALICAS FRUTOS-HF					264.677,42160	897.199.364,45170	27,87425 %	27,87425 %
62	TOMATE SALADETE				61.872,22800	258.148.214,62050	23,37647 %	0,00008 %
001	GOIAS				59.306,12600	244.854.975,83330	95,85258 %	6,24577 %
	MR - GOIANIA				28.194,12200	117.184.158,93590	45,56830 %	2,96924 %
	03682	LEOPOLDO DE BULHOES			7.045,23600	30.202.866,55180	11,38675 %	0,74196 %
	05410	NEROPOLIS			1.428,65800	5.815.848,62760	2,30905 %	0,15046 %
	05089	SANTO ANTONIO DE GOIAS			64,87800	252.588,27300	0,10486 %	0,00683 %
	03688	SENADOR CANEDO			264,19800	1.044.967,80100	0,42701 %	0,02782 %
	02728	TEREZOPOLIS DE GOIAS			174,41600	654.313,62840	0,28190 %	0,01837 %
	02297	TRINDADE			445,80800	1.866.057,65120	0,72053 %	0,04695 %
	MR - MEIA PONTE				38,69800	151.558,63720	0,06255 %	0,00408 %
	04415	BURITI ALEGRE			2,44200	9.311,66670	0,00395 %	0,00026 %
	01374	CALDAS NOVAS			9,46000	37.202,94130	0,01529 %	0,00100 %
	04147	MORRINHOS			10,25200	40.158,23540	0,01657 %	0,00108 %
	01376	PIRACANJUBA			0,94600	3.567,65630	0,00153 %	0,00010 %
	00942	PONTALINA			15,59800	61.318,13750	0,02521 %	0,00164 %
	MR - PIRES DO RIO				2.527,55800	10.262.569,52690	4,08513 %	0,26619 %
	02314	CRISTIANOPOLIS			8,80000	34.470,58840	0,01422 %	0,00093 %
	04416	GAMELEIRA DE GOIAS			1.617,52800	6.508.758,68460	2,61430 %	0,17035 %
	02744	SILVANIA			724,92200	2.941.897,48050	1,17164 %	0,07634 %
	03704	VIANOPOLIS			176,30800	777.442,77340	0,28495 %	0,01857 %
	MR - PORANGATU				258,14800	1.020.465,70770	0,41723 %	0,02719 %
	04524	BONOPOLIS			0,46200	1.822,05880	0,00075 %	0,00005 %
	01482	CAMPOS VERDES			231,46200	904.435,80580	0,37410 %	0,02438 %
	01483	FORMOSO			11,00000	54.166,66650	0,01778 %	0,00116 %
	01054	NIQUELANDIA			15,22400	60.041,17660	0,02461 %	0,00160 %
	MR - RIO VERMELHO				2,24400	8.850,00000	0,00363 %	0,00024 %
	04511	GOIAS			2,24400	8.850,00000	0,00363 %	0,00024 %
	MR - SAO MIGUEL DO ARAGUAIA				22,00000	88.888,88900	0,03556 %	0,00232 %
	04275	SAO MIGUEL DO ARAGUAIA			22,00000	88.888,88900	0,03556 %	0,00232 %
	MR - SUDOESTE DE GOIAS				3,52000	13.788,23540	0,00569 %	0,00037 %
	03693	CASTELANDIA			3,52000	13.788,23540	0,00569 %	0,00037 %
	MR - VALE DO RIO DOS BOIS				46,00200	177.447,00410	0,07435 %	0,00484 %
	03702	PALMEIRAS DE GOIAS			23,51800	92.652,94160	0,03801 %	0,00248 %
	00940	SAO JOAO DA PARAUNA			22,48400	84.794,06250	0,03634 %	0,00237 %
	MR - VAO DO PARANA				3,16800	12.080,00000	0,00512 %	0,00033 %
	05412	SAO DOMINGOS			3,16800	12.080,00000	0,00512 %	0,00033 %
015	MATO GROSSO				19,38200	80.857,15710	0,03133 %	0,00204 %
	MR - PRIMAVERA DO LESTE				19,38200	80.857,15710	0,03133 %	0,00204 %
	05509	CAMPO VERDE			19,38200	80.857,15710	0,03133 %	0,00204 %
002	MINAS GERAIS				950,00400	5.853.580,48830	1,53543 %	0,10005 %
	MR - ARAXA				462,00000	2.953.548,38100	0,74670 %	0,04866 %
	04884	SACRAMENTO			462,00000	2.953.548,38100	0,74670 %	0,04866 %
	MR - CAPELINHA				9,10800	36.095,62500	0,01472 %	0,00096 %
	04869	CAPELINHA			9,10800	36.095,62500	0,01472 %	0,00096 %
	MR - DIVINOPOLIS				6,62200	25.939,11780	0,01070 %	0,00070 %
	03887	NOVA SERRANA			6,62200	25.939,11780	0,01070 %	0,00070 %
	MR - PASSOS				9,39400	35.427,65630	0,01518 %	0,00099 %

CENTRAIS DE ABASTECIMENTO DE GOIAS

Pagina.: 61



Procedencia de Produto(s)

TODOS PRODUTOS....

Periodo : 01/01/2023 Ate 31/12/2023

* MR - Micro regioao

Emitido: 14/02/2024

Hora....: 15:01:07

Sub.Grupo	Produto	Estado	Micro Regiao	UF	QUANTIDADE	VALOR	% Participacao	
					TONELADA	EM R\$	PRODUTO POR CIDADE VALOR	SUB.GRUPPO VALOR
					949.541,0549	3.499.743.412,555		
02-HORTALICAS FRUTOS-HF					264.677,42160	897.199.364,45170	27,87425 %	27,87425 %
62	TOMATE SALADETE				61.872,22800	258.148.214,62050	23,37647 %	0,00000 %
002	MINAS GERAIS				950,00400	5.853.580,48830	1,53543 %	0,10005 %
	MR - PASSOS				9,39400	35.427,65630	0,01518 %	0,00099 %
	02123 SAO JOAO BATISTA DO GLORIA				9,39400	35.427,65630	0,01518 %	0,00099 %
	MR - PATOS DE MINAS				407,00000	2.592.241,93010	0,65781 %	0,04286 %
	02064 LAGOA FORMOSA				407,00000	2.592.241,93010	0,65781 %	0,04286 %
	MR - UBERLANDIA				55,88000	210.327,77810	0,09032 %	0,00588 %
	05180 ARAGUARI				40,04000	149.927,77800	0,06471 %	0,00422 %
	03466 CASCALHO RICO				15,84000	60.400,00010	0,02560 %	0,00167 %
025	PARAIBA				8,80000	34.470,58840	0,01422 %	0,00093 %
	MR - JOAO PESSOA				8,80000	34.470,58840	0,01422 %	0,00093 %
	03254 JOAO PESSOA				8,80000	34.470,58840	0,01422 %	0,00093 %
023	PARANA				40,41400	149.511,38910	0,06532 %	0,00426 %
	MR - GUARAPUAVA				40,41400	149.511,38910	0,06532 %	0,00426 %
	02334 PINHAO				40,41400	149.511,38910	0,06532 %	0,00426 %
006	RIO DE JANEIRO				82,50000	325.367,64750	0,13334 %	0,00869 %
	MR - SERRANA				82,50000	325.367,64750	0,13334 %	0,00869 %
	01238 TERESOPOLIS				82,50000	325.367,64750	0,13334 %	0,00869 %
007	RIO GRANDE DO SUL				34,89200	132.219,65290	0,05639 %	0,00367 %
	MR - CAMPANHA CENTRAL				34,89200	132.219,65290	0,05639 %	0,00367 %
	05443 SAO GABRIEL				34,89200	132.219,65290	0,05639 %	0,00367 %
022	SANTA CATARINA				31,90000	127.593,13750	0,05156 %	0,00336 %
	MR - CHAPECO				18,70000	75.534,31390	0,03022 %	0,00197 %
	03761 AGUAS FRIAS				18,48000	74.666,66680	0,02987 %	0,00195 %
	04477 JARDINOPOLIS				0,22000	867,64710	0,00036 %	0,00002 %
	MR - FLORIANOPOLIS				13,20000	52.058,82360	0,02133 %	0,00139 %
	02878 FLORIANOPOLIS				13,20000	52.058,82360	0,02133 %	0,00139 %
003	SAO PAULO				1.109,48200	5.398.422,59260	1,79318 %	0,11684 %
	MR - CAPAO BONITO				393,38200	2.425.277,16410	0,63580 %	0,04143 %
	02240 RIBEIRAO BRANCO				393,38200	2.425.277,16410	0,63580 %	0,04143 %
	MR - ITAPEVA				334,40000	1.477.777,77440	0,54047 %	0,03522 %
	04008 ITAPEVA				334,40000	1.477.777,77440	0,54047 %	0,03522 %
	MR - JABOTICABAL				374,00000	1.465.000,00700	0,60447 %	0,03939 %
	05327 TAQUARITINGA				374,00000	1.465.000,00700	0,60447 %	0,03939 %
	MR - SAO JOSE DO RIO PRETO				7,70000	30.367,64710	0,01245 %	0,00081 %
	03557 NOVA ALIANCA				7,70000	30.367,64710	0,01245 %	0,00081 %
027	SERGIPE				0,88000	3.555,55560	0,00142 %	0,00009 %
	MR - JAPARATUBA				0,88000	3.555,55560	0,00142 %	0,00009 %
	05105 SAO FRANCISCO				0,88000	3.555,55560	0,00142 %	0,00009 %
008	TOCANTINS				58,91600	231.318,45680	0,09522 %	0,00620 %
	MR - BOA VISTA				11,00000	43.088,23550	0,01778 %	0,00116 %

CENTRAIS DE ABASTECIMENTO DE GOIAS

Pagina.: 62



Procedencia de Produto(s)

TODOS PRODUTOS....

Periodo : 01/01/2023 Ate 31/12/2023

* MR - Micro regiao

Emitido: 14/02/2024

Hora....: 15:01:07

Sub.Grupo	Produto	Estado	Micro Regiao	UF	QUANTIDADE	VALOR	% Participacao	
					TONELADA	EM R\$	PRODUTO POR CIDADE VALOR	SUB.GRUPU VALOR
					949.541,0549	3.499.743.412,555		
02-HORTALICAS FRUTOS-HF					264.677,42160	897.199.364,45170	27,87425 %	27,87425 %
62	TOMATE SALADETE				61.872,22800	258.148.214,62050	23,37647 %	0,00000 %
	008 TOCANTINS				58,91600	231.318,45680	0,09522 %	0,00620 %
	MR - BOA VISTA				11,00000	43.088,23550	0,01778 %	0,00116 %
	00101 BOA VISTA				11,00000	43.088,23550	0,01778 %	0,00116 %
	MR - GURUPI				36,21200	141.846,47130	0,05853 %	0,00381 %
	04344 ALIANCA DO TOCANTINS				36,21200	141.846,47130	0,05853 %	0,00381 %
	MR - SUDESTE DE RORAIMA				11,70400	46.383,75000	0,01892 %	0,00123 %
	01531 SAO JOAO DA BALIZA				11,70400	46.383,75000	0,01892 %	0,00123 %
67	VAGEM				2.743,01300	20.382.346,97070	1,03636 %	0,00000 %
	001 GOIAS				2.735,53800	20.342.494,92100	99,72749 %	0,28809 %
	MR - ANAPOLIS				347,47700	2.527.841,49580	12,66771 %	0,03659 %
	02437 ANAPOLIS				162,91600	1.194.943,89540	5,93931 %	0,01716 %
	02438 CAMPO LIMPO DE GOIAS				2,67800	17.592,08300	0,09763 %	0,00028 %
	04299 DAMOLANDIA				18,98000	108.387,02490	0,69194 %	0,00200 %
	04300 INHUMAS				34,95700	277.466,05990	1,27440 %	0,00368 %
	02440 JESUPOLIS				0,26000	1.777,77780	0,00948 %	0,00003 %
	04539 NOVA VENEZA				50,88200	339.031,01700	1,85497 %	0,00536 %
	02883 OURO VERDE DE GOIAS				53,40400	440.567,13860	1,94691 %	0,00562 %
	04302 PETROLINA DE GOIAS				22,60700	143.770,61690	0,82417 %	0,00238 %
	03124 SAO FRANCISCO DE GOIAS				0,79300	4.305,88230	0,02891 %	0,00008 %
	MR - ANICUNS				0,14300	776,47060	0,00521 %	0,00002 %
	05558 ADELANDIA				0,14300	776,47060	0,00521 %	0,00002 %
	MR - CERES				2,53500	15.349,29000	0,09242 %	0,00027 %
	03116 GUARAITA				2,08000	11.294,11760	0,07583 %	0,00022 %
	02428 SAO LUIZ DO NORTE				0,45500	4.055,17240	0,01659 %	0,00005 %
	MR - ENTORNO DE BRASILIA				5,83700	44.941,24450	0,21280 %	0,00061 %
	05092 ABADIANIA				2,37900	20.242,82330	0,08673 %	0,00025 %
	04128 COCALZINHO DE GOIAS				1,30000	7.058,82350	0,04739 %	0,00014 %
	05094 CORUMBA DE GOIAS				2,15800	17.639,59770	0,07867 %	0,00023 %
	MR - GOIANIA				2.326,54500	17.336.534,22810	84,81713 %	0,24502 %
	05559 ABADIA DE GOIAS				26,39000	161.363,74590	0,96208 %	0,00278 %
	04308 BELA VISTA DE GOIAS				79,97600	577.030,28130	2,91563 %	0,00842 %
	03127 BONFINOPOLIS				23,95900	166.249,74810	0,87346 %	0,00252 %
	01074 CALDAZINHA				13,91000	74.298,98950	0,50711 %	0,00146 %
	03128 GOIANAPOLIS				342,94000	2.547.238,26980	12,50231 %	0,03612 %
	00001 GOIANIA				85,63100	659.278,14360	3,12179 %	0,00902 %
	00916 GOIANIRA				3,44500	25.368,89830	0,12559 %	0,00036 %
	02719 GUAPO				17,08200	164.542,12080	0,62275 %	0,00180 %
	01355 HIDROLANDIA				0,91000	4.793,93940	0,03318 %	0,00010 %
	03682 LEOPOLDO DE BULHOES				1.594,63200	11.985.012,97750	58,13432 %	0,16794 %
	05410 NEROPOLIS				68,54900	454.948,19750	2,49904 %	0,00722 %
	05089 SANTO ANTONIO DE GOIAS				0,52000	2.823,52940	0,01896 %	0,00005 %
	03688 SENADOR CANEDO				50,84300	360.689,28350	1,85355 %	0,00535 %
	02728 TEREZOPOLIS DE GOIAS				17,75800	152.896,10350	0,64739 %	0,00187 %
	MR - MEIA PONTE				23,56900	186.000,95540	0,85924 %	0,00248 %
	01374 CALDAS NOVAS				7,96900	42.492,33500	0,29052 %	0,00084 %
	01376 PIRACANJUBA				15,60000	143.508,62040	0,56872 %	0,00164 %
	MR - PIRES DO RIO				21,81400	188.143,99970	0,79526 %	0,00230 %
	04416 GAMELEIRA DE GOIAS				11,41400	107.643,99970	0,41611 %	0,00120 %
	02744 SILVANIA				10,40000	80.500,00000	0,37915 %	0,00110 %

CENTRAIS DE ABASTECIMENTO DE GOIAS

Pagina.: 63

Emitido: 14/02/2024

Hora....: 15:01:07



Procedencia de Produto(s)

TODOS PRODUTOS....

Periodo : 01/01/2023 Ate 31/12/2023

* MR - Micro regioao

Sub.Grupo	Produto	Estado	Micro Regiao	UF	QUANTIDADE	VALOR	% Participacao	
					TONELADA	EM R\$	PRODUTO POR CIDADE VALOR	SUB.GRUPU VALOR
					949.541,0549	3.499.743.412,555		
02-HORTALICAS FRUTOS-HF					264.677,42160	897.199.364,45170	27,87425 %	27,87425 %
67	VAGEM				2.743,01300	20.382.346,97070	1,03636 %	0,00000 %
	001 GOIAS				2.735,53800	20.342.494,92100	99,72749 %	0,28809 %
	MR - PORANGATU				1,31300	7.129,41170	0,04787 %	0,00014 %
	04524 BONOPOLIS				0,07800	423,52940	0,00284 %	0,00001 %
	01054 NIQUELANDIA				1,23500	6.705,88230	0,04502 %	0,00013 %
	MR - QUIRINOPOLIS				4,42000	25.626,66660	0,16114 %	0,00047 %
	02755 QUIRINOPOLIS				4,42000	25.626,66660	0,16114 %	0,00047 %
	MR - RIO VERMELHO				0,39000	2.117,64710	0,01422 %	0,00004 %
	04511 GOIAS				0,39000	2.117,64710	0,01422 %	0,00004 %
	MR - VALE DO RIO DOS BOIS				1,49500	8.033,51150	0,05450 %	0,00016 %
	03702 PALMEIRAS DE GOIAS				1,49500	8.033,51150	0,05450 %	0,00016 %
	002 MINAS GERAIS				1,30000	6.848,48480	0,04739 %	0,00014 %
	MR - POCOS DE CALDAS				1,30000	6.848,48480	0,04739 %	0,00014 %
	00022 CALDAS				1,30000	6.848,48480	0,04739 %	0,00014 %
	025 PARAIBA				3,25000	17.121,21200	0,11848 %	0,00034 %
	MR - CURIMATAU ORIENTAL				3,25000	17.121,21200	0,11848 %	0,00034 %
	03282 CAMPO DE SANTANA				3,25000	17.121,21200	0,11848 %	0,00034 %
	006 RIO DE JANEIRO				2,40500	13.058,82350	0,08768 %	0,00025 %
	MR - SERRANA				2,40500	13.058,82350	0,08768 %	0,00025 %
	01238 TERESOPOLIS				2,40500	13.058,82350	0,08768 %	0,00025 %
	022 SANTA CATARINA				0,52000	2.823,52940	0,01896 %	0,00005 %
	MR - FLORIANOPOLIS				0,52000	2.823,52940	0,01896 %	0,00005 %
	02878 FLORIANOPOLIS				0,52000	2.823,52940	0,01896 %	0,00005 %
03-RAIZES-TUBERCULOS-BULBO-RTB					251.701,06060	839.812.995,03180	26,50765 %	26,50765 %
69	ALHO ARGENTINO				1.396,42000	22.355.337,90230	0,55479 %	0,00000 %
	001 GOIAS				44,82000	739.687,58220	3,20964 %	0,00472 %
	MR - ANAPOLIS				15,53000	249.195,35960	1,11213 %	0,00164 %
	02437 ANAPOLIS				0,03000	462,35290	0,00215 %	0,00000 %
	04299 DAMOLANDIA				0,30000	4.623,52940	0,02148 %	0,00003 %
	04300 INHUMAS				15,00000	240.526,14400	1,07418 %	0,00158 %
	02883 OURO VERDE DE GOIAS				0,20000	3.583,33330	0,01432 %	0,00002 %
	MR - ENTORNO DE BRASILIA				9,00000	161.666,66680	0,64451 %	0,00095 %
	02300 CRISTALINA				5,00000	90.000,00000	0,35806 %	0,00053 %
	02301 FORMOSA				4,00000	71.666,66680	0,28645 %	0,00042 %
	MR - GOIANIA				14,89000	235.582,41840	1,06630 %	0,00157 %
	04308 BELA VISTA DE GOIAS				0,43000	6.627,05880	0,03079 %	0,00005 %
	03127 BONFINOPOLIS				0,10000	1.541,17650	0,00716 %	0,00001 %
	03128 GOIANAPOLIS				0,01000	153,88890	0,00072 %	0,00000 %
	00001 GOIANIA				4,35000	67.041,17640	0,31151 %	0,00046 %
	03682 LEOPOLDO DE BULHOES				0,20000	3.055,55560	0,01432 %	0,00002 %
	05410 NEROPOLIS				3,80000	64.692,97400	0,27212 %	0,00040 %
	02728 TEREZOPOLIS DE GOIAS				6,00000	92.470,58820	0,42967 %	0,00063 %
	MR - PORANGATU				5,40000	93.243,13740	0,38670 %	0,00057 %
	01483 FORMOSO				5,40000	93.243,13740	0,38670 %	0,00057 %

CENTRAIS DE ABASTECIMENTO DE GOIAS

Pagina.: 64



Procedencia de Produto(s)
 TODOS PRODUTOS....
 Período : 01/01/2023 Ate 31/12/2023
 * MR - Micro regiao

Emitido: 14/02/2024

Hora....: 15:01:07

Sub.Grupo	Produto	Estado	Micro Regiao	UF	QUANTIDADE	VALOR	% Participacao	
					TONELADA	EM R\$	PRODUTO POR CIDADE VALOR	SUB.GRUPPO VALOR
					949.541,0549	3.499.743.412,555		
03-RAIZES-TUBERCULOS-BULBO-RTB					251.701,06060	839.812.995,03180	26,50765 %	26,50765 %
69	ALHO ARGENTINO				1.396,42000	22.355.337,90230	0,55479 %	0,00000 %
	023 PARANA				115,00000	1.769.722,22350	8,23534 %	0,01211 %
	MR - FOZ DO IGUACU				115,00000	1.769.722,22350	8,23534 %	0,01211 %
	02706 FOZ DO IGUACU				115,00000	1.769.722,22350	8,23534 %	0,01211 %
	007 RIO GRANDE DO SUL				724,30000	11.202.605,55200	51,86835 %	0,07628 %
	MR - CAMPANHA OCIDENTAL				111,50000	1.653.916,66300	7,98470 %	0,01174 %
	00961 SAO BORJA				111,50000	1.653.916,66300	7,98470 %	0,01174 %
	MR - CERRO LARGO				612,80000	9.548.688,88900	43,88365 %	0,06454 %
	04425 PORTO XAVIER				612,80000	9.548.688,88900	43,88365 %	0,06454 %
	003 SAO PAULO				512,30000	8.643.322,54460	36,68667 %	0,05395 %
	MR - CAMPINAS				16,00000	236.800,00000	1,14579 %	0,00169 %
	03599 CAMPINAS				16,00000	236.800,00000	1,14579 %	0,00169 %
	MR - SAO JOSE DO RIO PRETO				12,80000	189.440,00000	0,91663 %	0,00135 %
	03976 SAO JOSE DO RIO PRETO				12,80000	189.440,00000	0,91663 %	0,00135 %
	MR - SAO PAULO				483,50000	8.217.082,54460	34,62425 %	0,05092 %
	05050 SAO PAULO				483,50000	8.217.082,54460	34,62425 %	0,05092 %
70	ALHO CHINES				210,92000	2.789.642,21710	0,08380 %	0,00000 %
	001 GOIAS				179,20000	2.492.811,10660	84,96112 %	0,01887 %
	MR - ENTORNO DE BRASILIA				35,00000	488.055,55400	16,59397 %	0,00369 %
	02300 CRISTALINA				35,00000	488.055,55400	16,59397 %	0,00369 %
	MR - GOIANIA				144,20000	2.004.755,55260	68,36715 %	0,01519 %
	01074 CALDAZINHA				0,20000	200,00000	0,09482 %	0,00002 %
	05410 NEROPOLIS				144,00000	2.004.555,55260	68,27233 %	0,01517 %
	003 SAO PAULO				31,72000	296.831,11050	15,03888 %	0,00334 %
	MR - JUNDIAI				15,72000	73.720,00010	7,45306 %	0,00166 %
	04059 ITUPEVA				15,72000	73.720,00010	7,45306 %	0,00166 %
	MR - SAO PAULO				16,00000	223.111,11040	7,58581 %	0,00169 %
	05050 SAO PAULO				16,00000	223.111,11040	7,58581 %	0,00169 %
72	ALHO NACIONAL				4.207,77000	73.769.604,28190	1,67173 %	0,00000 %
	001 GOIAS				3.748,77000	65.492.170,37840	89,09161 %	0,39480 %
	MR - ANAPOLIS				820,18000	14.354.701,06190	19,49203 %	0,08638 %
	02437 ANAPOLIS				171,70000	3.015.032,07820	4,08055 %	0,01808 %
	02438 CAMPO LIMPO DE GOIAS				105,00000	1.806.355,29280	2,49538 %	0,01106 %
	04300 INHUMAS				520,09000	9.138.331,63180	12,36023 %	0,05477 %
	02883 OURO VERDE DE GOIAS				23,39000	394.982,05910	0,55588 %	0,00246 %
	MR - CATALAO				347,00000	6.131.145,97460	8,24665 %	0,03654 %
	04148 CATALAO				294,00000	5.196.763,62260	6,98707 %	0,03096 %
	00948 IPAMERI				53,00000	934.382,35200	1,25957 %	0,00558 %
	MR - ENTORNO DE BRASILIA				1.794,05000	31.440.233,52700	42,63660 %	0,18894 %
	02731 ALEXANIA				98,00000	1.722.147,05930	2,32902 %	0,01032 %
	02300 CRISTALINA				1.535,30000	26.896.061,20530	36,48726 %	0,16169 %
	02301 FORMOSA				41,75000	753.539,96880	0,99221 %	0,00440 %
	04129 LUZIANIA				113,00000	1.957.485,29360	2,68551 %	0,01194 %

CENTRAIS DE ABASTECIMENTO DE GOIAS

Pagina.: 65

Emitido: 14/02/2024

Hora....: 15:01:07



Procedencia de Produto(s)

TODOS PRODUTOS....

Periodo : 01/01/2023 Ate 31/12/2023

* MR - Micro regioao

Sub.Grupo	Produto	Estado	Micro Regiao	UF	QUANTIDADE	VALOR	% Participacao	
					TONELADA	EM R\$	PRODUTO POR CIDADE VALOR	SUB.GRUPU VALOR
					949.541,0549	3.499.743.412,555		
03-RAIZES-TUBERCULOS-BULBO-RTB					251.701,06060	839.812.995,03180	26,50765 %	26,50765 %
72	ALHO NACIONAL				4.207,77000	73.769.604,28190	1,67173 %	0,00000 %
	001 GOIAS				3.748,77000	65.492.170,37840	89,09161 %	0,39480 %
	MR - ENTORNO DE BRASILIA				1.794,05000	31.440.233,52700	42,63660 %	0,18894 %
	03692 PADRE BERNARDO				6,00000	111.000,00000	0,14259 %	0,00063 %
	MR - GOIANIA				755,29000	13.022.248,80040	17,94989 %	0,07954 %
	05559 ABADIA DE GOIAS				0,25000	4.271,11110	0,00594 %	0,00003 %
	02442 APARECIDA DE GOIANIA				5,00000	84.843,13720	0,11883 %	0,00053 %
	04308 BELA VISTA DE GOIAS				6,80000	114.780,39240	0,16161 %	0,00072 %
	03127 BONFINOPOLIS				12,00000	212.117,64720	0,28519 %	0,00126 %
	03128 GOIANAPOLIS				62,00000	1.089.602,94160	1,47346 %	0,00653 %
	00001 GOIANIA				151,75000	2.649.380,04980	3,60642 %	0,01598 %
	00916 GOIANIRA				2,05000	36.772,15680	0,04872 %	0,00022 %
	03682 LEOPOLDO DE BULHOES				44,80000	808.832,68020	1,06470 %	0,00472 %
	05410 NEROPOLIS				465,64000	7.938.593,12860	11,06619 %	0,04904 %
	02728 TEREZOPOLIS DE GOIAS				5,00000	83.055,55550	0,11883 %	0,00053 %
	MR - MEIA PONTE				32,25000	543.841,01450	0,76644 %	0,00340 %
	00942 PONTALINA				32,25000	543.841,01450	0,76644 %	0,00340 %
	002 MINAS GERAIS				3,00000	51.176,47050	0,07130 %	0,00032 %
	MR - ARAXA				3,00000	51.176,47050	0,07130 %	0,00032 %
	04884 SACRAMENTO				3,00000	51.176,47050	0,07130 %	0,00032 %
	023 PARANA				85,00000	1.574.069,85320	2,02007 %	0,00895 %
	MR - FOZ DO IGUACU				85,00000	1.574.069,85320	2,02007 %	0,00895 %
	02706 FOZ DO IGUACU				85,00000	1.574.069,85320	2,02007 %	0,00895 %
	011 RIO GRANDE DO NORTE				1,00000	16.611,11110	0,02377 %	0,00011 %
	MR - VALENCA DO PIAUI				1,00000	16.611,11110	0,02377 %	0,00011 %
	03803 INHUMA				1,00000	16.611,11110	0,02377 %	0,00011 %
	003 SAO PAULO				370,00000	6.635.576,46870	8,79326 %	0,03897 %
	MR - SAO PAULO				370,00000	6.635.576,46870	8,79326 %	0,03897 %
	05050 SAO PAULO				370,00000	6.635.576,46870	8,79326 %	0,03897 %
73	ALHO PORRO				17,27550	46.003,97740	0,00686 %	0,00000 %
	001 GOIAS				16,28550	43.328,68300	94,26934 %	0,00172 %
	MR - ANAPOLIS				7,57500	20.104,70640	43,84822 %	0,00080 %
	04300 INHUMAS				7,57500	20.104,70640	43,84822 %	0,00080 %
	MR - ENTORNO DE BRASILIA				1,35000	3.611,76480	7,81454 %	0,00014 %
	02731 ALEXANIA				0,45000	1.200,00000	2,60485 %	0,00005 %
	02301 FORMOSA				0,90000	2.411,76480	5,20969 %	0,00009 %
	MR - GOIANIA				7,36050	19.612,21180	42,60658 %	0,00078 %
	00001 GOIANIA				3,78450	10.078,80000	21,90675 %	0,00040 %
	05410 NEROPOLIS				3,27600	8.733,41180	18,96327 %	0,00035 %
	02297 TRINDADE				0,30000	800,00000	1,73656 %	0,00003 %
	003 SAO PAULO				0,99000	2.675,29440	5,73066 %	0,00010 %
	MR - SAO PAULO				0,99000	2.675,29440	5,73066 %	0,00010 %
	05050 SAO PAULO				0,99000	2.675,29440	5,73066 %	0,00010 %
345	BATATA BOLINHA				22.409,35000	56.785.865,37830	8,90316 %	0,00000 %

CENTRAIS DE ABASTECIMENTO DE GOIAS

Pagina.: 66

Emitido: 14/02/2024

Hora....: 15:01:07



Procedencia de Produto(s)

TODOS PRODUTOS....

Periodo : 01/01/2023 Ate 31/12/2023

* MR - Micro regioao

Sub.Grupo	Produto	Estado	Micro Regiao	UF	QUANTIDADE	VALOR	% Participacao	
					TONELADA	EM R\$	PRODUTO POR CIDADE VALOR	SUB.GRUPU VALOR
					949.541,0549	3.499.743.412,555		
03-RAIZES-TUBERCULOS-BULBO-RTB					251.701,06060	839.812.995,03180	26,50765 %	26,50765 %
345	BATATA BOLINHA				22.409,35000	56.785.865,37830	8,90316 %	0,00000 %
	005 BAHIA				445,00000	1.006.812,50000	1,98578 %	0,04686 %
	MR - IRECE				175,00000	395.937,50000	0,78092 %	0,01843 %
	01749 AMERICA DOURADA				175,00000	395.937,50000	0,78092 %	0,01843 %
	MR - SEABRA				270,00000	610.875,00000	1,20485 %	0,02843 %
	00660 IBICOARA				270,00000	610.875,00000	1,20485 %	0,02843 %
	001 GOIAS				4.053,10000	8.541.667,80040	18,08665 %	0,42685 %
	MR - ANAPOLIS				12,00000	29.867,32040	0,05355 %	0,00126 %
	02437 ANAPOLIS				2,50000	5.764,70590	0,01116 %	0,00026 %
	02438 CAMPO LIMPO DE GOIAS				9,50000	24.102,61450	0,04239 %	0,00100 %
	MR - ENTORNO DE BRASILIA				3.581,00000	7.678.239,63070	15,97994 %	0,37713 %
	02300 CRISTALINA				3.581,00000	7.678.239,63070	15,97994 %	0,37713 %
	MR - GOIANIA				0,10000	255,29410	0,00045 %	0,00001 %
	00001 GOIANIA				0,10000	255,29410	0,00045 %	0,00001 %
	MR - PIRES DO RIO				420,00000	742.805,55520	1,87422 %	0,04423 %
	00945 SANTA CRUZ DE GOIAS				420,00000	742.805,55520	1,87422 %	0,04423 %
	MR - PORANGATU				40,00000	90.500,00000	0,17850 %	0,00421 %
	01054 NIQUELANDIA				40,00000	90.500,00000	0,17850 %	0,00421 %
	002 MINAS GERAIS				16.886,25000	44.233.173,96920	75,35359 %	1,77836 %
	MR - ARAXA				11.014,75000	30.041.303,19000	49,15247 %	1,16001 %
	04882 ARAXA				410,00000	1.047.777,77960	1,82959 %	0,04318 %
	03873 IBIA				3.137,65000	7.798.046,92960	14,00152 %	0,33044 %
	01201 NOVA PONTE				895,00000	2.290.868,05720	3,99387 %	0,09426 %
	03874 PERDIZES				175,00000	522.666,66550	0,78092 %	0,01843 %
	03875 PRATINHA				760,00000	2.269.866,66160	3,39144 %	0,08004 %
	04884 SACRAMENTO				326,10000	833.358,89040	1,45520 %	0,03434 %
	05188 SANTA JULIANA				4.115,00000	12.369.926,53750	18,36287 %	0,43337 %
	01203 TAPIRA				1.196,00000	2.908.791,66860	5,33706 %	0,12596 %
	MR - PATOS DE MINAS				180,00000	537.599,99880	0,80324 %	0,01896 %
	02068 SAO GOTARDO				180,00000	537.599,99880	0,80324 %	0,01896 %
	MR - PATROCINIO				275,00000	642.555,55530	1,22717 %	0,02896 %
	00692 IRAI DE MINAS				160,00000	410.000,00000	0,71399 %	0,01685 %
	03430 PATROCINIO				115,00000	232.555,55530	0,51318 %	0,01211 %
	MR - POCOS DE CALDAS				2.391,50000	5.909.175,60210	10,67188 %	0,25186 %
	03930 POCOS DE CALDAS				2.391,50000	5.909.175,60210	10,67188 %	0,25186 %
	MR - POUSO ALEGRE				260,00000	666.250,00000	1,16023 %	0,02738 %
	05231 BUENO BRANDAO				260,00000	666.250,00000	1,16023 %	0,02738 %
	MR - UBERLANDIA				460,00000	1.178.750,00000	2,05271 %	0,04844 %
	03467 INDIANOPOLIS				460,00000	1.178.750,00000	2,05271 %	0,04844 %
	MR - UNAI				2.305,00000	5.257.539,62300	10,28589 %	0,24275 %
	00652 BURITIS				2.305,00000	5.257.539,62300	10,28589 %	0,24275 %
	023 PARANA				820,00000	2.391.944,44340	3,65919 %	0,08636 %
	MR - GUARAPUAVA				545,00000	1.322.500,00140	2,43202 %	0,05740 %
	01333 GUARAPUAVA				545,00000	1.322.500,00140	2,43202 %	0,05740 %

CENTRAIS DE ABASTECIMENTO DE GOIAS

Pagina.: 67



Procedencia de Produto(s)

TODOS PRODUTOS....

Periodo : 01/01/2023 Ate 31/12/2023

* MR - Micro regiao

Emitido: 14/02/2024

Hora....: 15:01:07

Sub.Grupo	Produto	Estado	Micro Regiao	UF	QUANTIDADE	VALOR	% Participacao	
					TONELADA	EM R\$	PRODUTO POR CIDADE VALOR	SUB.GRUPPO VALOR
					949.541,0549	3.499.743.412,555		
03-RAIZES-TUBERCULOS-BULBO-RTB					251.701,06060	839.812.995,03180	26,50765 %	26,50765 %
345	BATATA BOLINHA				22.409,35000	56.785.865,37830	8,90316 %	0,00000 %
	023 PARANA				820,00000	2.391.944,44340	3,65919 %	0,08636 %
	MR - LAPA				275,00000	1.069.444,44200	1,22717 %	0,02896 %
	01411 LAPA				275,00000	1.069.444,44200	1,22717 %	0,02896 %
	003 SAO PAULO				205,00000	612.266,66530	0,91480 %	0,02159 %
	MR - AMPARO				205,00000	612.266,66530	0,91480 %	0,02159 %
	02207 PEDRA BELA				205,00000	612.266,66530	0,91480 %	0,02159 %
74	BATATA COMUM DIVERSAS				39.094,70000	95.725.735,61360	15,53220 %	0,00000 %
	005 BAHIA				659,75000	1.510.348,59120	1,68757 %	0,06948 %
	MR - IRECE				275,00000	622.187,50000	0,70342 %	0,02896 %
	01749 AMERICA DOURADA				275,00000	622.187,50000	0,70342 %	0,02896 %
	MR - JUAZEIRO				40,00000	97.333,33360	0,10232 %	0,00421 %
	01745 JUAZEIRO				40,00000	97.333,33360	0,10232 %	0,00421 %
	MR - SEABRA				344,75000	790.827,75760	0,88183 %	0,03631 %
	00660 IBICOARA				314,75000	712.121,87500	0,80510 %	0,03315 %
	00395 MUCUGE				30,00000	78.705,88260	0,07674 %	0,00316 %
	020 ESPIRITO SANTO				2,50000	5.529,41180	0,00639 %	0,00026 %
	MR - NOVA VENECIA				2,50000	5.529,41180	0,00639 %	0,00026 %
	00780 BOA ESPERANCA				2,50000	5.529,41180	0,00639 %	0,00026 %
	001 GOIAS				9.097,75000	19.646.096,41420	23,27106 %	0,95812 %
	MR - ANAPOLIS				1.477,85000	3.335.039,46980	3,78018 %	0,15564 %
	02437 ANAPOLIS				116,50000	258.337,00920	0,29799 %	0,01227 %
	02438 CAMPO LIMPO DE GOIAS				1.298,35000	2.924.950,17300	3,32104 %	0,13673 %
	04299 DAMOLANDIA				6,00000	15.154,57520	0,01535 %	0,00063 %
	04539 NOVA VENEZA				9,00000	21.435,62090	0,02302 %	0,00095 %
	02883 OURO VERDE DE GOIAS				48,00000	115.162,09150	0,12278 %	0,00506 %
	MR - ANICUNS				61,50000	137.670,58800	0,15731 %	0,00648 %
	04305 ANICUNS				57,50000	127.176,47030	0,14708 %	0,00606 %
	04540 FIRMINOPOLIS				4,00000	10.494,11770	0,01023 %	0,00042 %
	MR - CATALAO				414,60000	788.970,06530	1,06050 %	0,04366 %
	00947 CAMPO ALEGRE DE GOIAS				313,40000	596.456,24180	0,80164 %	0,03301 %
	00948 IPAMERI				101,20000	192.513,82350	0,25886 %	0,01066 %
	MR - CERES				30,00000	71.666,66640	0,07674 %	0,00316 %
	05544 ITAPURANGA				30,00000	71.666,66640	0,07674 %	0,00316 %
	MR - ENTORNO DE BRASILIA				4.165,80000	9.227.096,47560	10,65566 %	0,43872 %
	02300 CRISTALINA				4.125,30000	9.117.465,22560	10,55207 %	0,43445 %
	02301 FORMOSA				0,50000	1.131,25000	0,00128 %	0,00005 %
	02732 PLANALTINA				40,00000	108.500,00000	0,10232 %	0,00421 %
	MR - GOIANIA				1.471,85000	3.263.333,88780	3,76483 %	0,15501 %
	04308 BELA VISTA DE GOIAS				5,50000	12.620,58830	0,01407 %	0,00058 %
	03128 GOIANAPOLIS				22,25000	58.091,44500	0,05691 %	0,00234 %
	00001 GOIANIA				1.318,60000	2.907.116,63860	3,37284 %	0,13887 %
	03682 LEOPOLDO DE BULHOES				83,50000	191.490,83700	0,21358 %	0,00879 %
	05410 NEROPOLIS				38,00000	84.635,94760	0,09720 %	0,00400 %
	03688 SENADOR CANEDO				1,00000	2.211,76470	0,00256 %	0,00011 %
	02728 TEREZOPOLIS DE GOIAS				3,00000	7.166,66660	0,00767 %	0,00032 %

CENTRAIS DE ABASTECIMENTO DE GOIAS

Pagina.: 68



Procedencia de Produto(s)

TODOS PRODUTOS...

Periodo : 01/01/2023 Ate 31/12/2023

* MR - Micro regioao

Emitido: 14/02/2024

Hora....: 15:01:07

Sub.Grupo	Produto	Estado	Micro Regiao	UF	QUANTIDADE	VALOR	% Participacao	
					TONELADA	EM R\$	PRODUTO POR CIDADE VALOR	SUB.GRUPU VALOR
					949.541,0549	3.499.743.412,555		
03-RAIZES-TUBERCULOS-BULBO-RTB					251.701,06060	839.812.995,03180	26,50765 %	26,50765 %
74	BATATA COMUM DIVERSAS				39.094,70000	95.725.735,61360	15,53220 %	0,00000 %
001	GOIAS				9.097,75000	19.646.096,41420	23,27106 %	0,95812 %
	MR - MEIA PONTE				37,50000	71.250,00000	0,09592 %	0,00395 %
	04147 MORRINHOS				37,50000	71.250,00000	0,09592 %	0,00395 %
	MR - PIRES DO RIO				423,40000	753.153,26920	1,08301 %	0,04459 %
	04416 GAMELEIRA DE GOIAS				3,40000	8.708,82360	0,00870 %	0,00036 %
	00945 SANTA CRUZ DE GOIAS				420,00000	744.444,44560	1,07431 %	0,04423 %
	MR - PORANGATU				1.015,25000	1.997.915,99210	2,59690 %	0,10692 %
	01482 CAMPOS VERDES				1,50000	3.393,75000	0,00384 %	0,00016 %
	01054 NIQUELANDIA				1.013,75000	1.994.522,24210	2,59306 %	0,10676 %
002	MINAS GERAIS				25.221,00000	63.001.740,49040	64,51258 %	2,65613 %
	MR - ARAXA				15.564,30000	39.486.161,33870	39,81179 %	1,63914 %
	04882 ARAXA				317,00000	771.366,66880	0,81085 %	0,03338 %
	03873 IBIA				3.032,40000	7.652.748,75200	7,75655 %	0,31935 %
	01201 NOVA PONTE				1.619,75000	3.935.602,80450	4,14314 %	0,17058 %
	03874 PERDIZES				493,50000	1.412.267,72810	1,26232 %	0,05197 %
	03875 PRATINHA				720,00000	1.953.000,00000	1,84168 %	0,07583 %
	04884 SACRAMENTO				2.679,40000	6.729.984,48750	6,85361 %	0,28218 %
	05188 SANTA JULIANA				5.085,00000	12.677.046,21790	13,00688 %	0,53552 %
	01203 TAPIRA				1.617,25000	4.354.144,67990	4,13675 %	0,17032 %
	MR - BELO HORIZONTE				1,25000	2.828,12500	0,00320 %	0,00013 %
	02109 BELO HORIZONTE				1,25000	2.828,12500	0,00320 %	0,00013 %
	MR - PATOS DE MINAS				237,50000	644.218,75000	0,60750 %	0,02501 %
	02068 SAO GOTARDO				237,50000	644.218,75000	0,60750 %	0,02501 %
	MR - PATROCINIO				1.146,10000	2.502.169,68960	2,93160 %	0,12070 %
	00691 ESTRELA DO SUL				233,60000	443.840,00000	0,59752 %	0,02460 %
	00692 IRAI DE MINAS				632,50000	1.510.774,13280	1,61787 %	0,06661 %
	03430 PATROCINIO				280,00000	547.555,55680	0,71621 %	0,02949 %
	MR - POCOS DE CALDAS				3.313,75000	8.347.847,89700	8,47621 %	0,34898 %
	03930 POCOS DE CALDAS				3.313,75000	8.347.847,89700	8,47621 %	0,34898 %
	MR - POUSO ALEGRE				1.014,50000	2.761.033,11740	2,59498 %	0,10684 %
	03520 BOM REPOUSO				29,75000	71.069,44420	0,07610 %	0,00313 %
	05231 BUENO BRANDAO				356,00000	936.329,05900	0,91061 %	0,03749 %
	04920 CAMANDUCAIA				597,75000	1.694.734,61420	1,52898 %	0,06295 %
	03524 SENADOR AMARAL				31,00000	58.900,00000	0,07929 %	0,00326 %
	MR - UBERABA				153,60000	365.389,80350	0,39289 %	0,01618 %
	05187 UBERABA				153,60000	365.389,80350	0,39289 %	0,01618 %
	MR - UBERLANDIA				715,00000	1.883.211,53750	1,82889 %	0,07530 %
	05180 ARAGUARI				90,00000	219.750,00000	0,23021 %	0,00948 %
	03467 INDIANOPOLIS				625,00000	1.663.461,53750	1,59868 %	0,06582 %
	MR - UNAI				3.075,00000	7.008.880,23170	7,86552 %	0,32384 %
	00652 BURITIS				3.075,00000	7.008.880,23170	7,86552 %	0,32384 %
023	PARANA				3.170,75000	9.107.885,12970	8,11043 %	0,33392 %
	MR - GUARAPUAVA				1.699,05000	4.529.190,51650	4,34599 %	0,17893 %
	02694 CAMPINA DO SIMAO				268,00000	807.311,11120	0,68551 %	0,02822 %
	01333 GUARAPUAVA				874,80000	2.162.761,55640	2,23764 %	0,09213 %
	02334 PINHAO				556,25000	1.559.117,84890	1,42283 %	0,05858 %

CENTRAIS DE ABASTECIMENTO DE GOIAS

Pagina.: 69



Procedencia de Produto(s)

TODOS PRODUTOS....

Periodo : 01/01/2023 Ate 31/12/2023

* MR - Micro regioao

Emitido: 14/02/2024

Hora....: 15:01:07

Sub.Grupo	Produto	Estado	Micro Regiao	UF	QUANTIDADE	VALOR	% Participacao	
					TONELADA	EM R\$	PRODUTO POR CIDADE VALOR	SUB.GRUPU VALOR
					949.541,0549	3.499.743.412,555		
03-RAIZES-TUBERCULOS-BULBO-RTB					251.701,06060	839.812.995,03180	26,50765 %	26,50765 %
74	BATATA COMUM DIVERSAS				39.094,70000	95.725.735,61360	15,53220 %	0,00001 %
023	PARANA				3.170,75000	9.107.885,12970	8,11043 %	0,33392 %
	MR - LAPA				553,40000	2.127.515,55310	1,41554 %	0,05828 %
	01411 LAPA				553,40000	2.127.515,55310	1,41554 %	0,05828 %
	MR - PALMAS				135,30000	374.816,66740	0,34608 %	0,01425 %
	02786 CORONEL DOMINGOS SOARES				17,80000	56.349,99990	0,04553 %	0,00187 %
	04185 MANGUEIRINHA				40,00000	97.333,33360	0,10232 %	0,00421 %
	00980 PALMAS				77,50000	221.133,33390	0,19824 %	0,00816 %
	MR - PITANGA				510,00000	1.357.384,61460	1,30452 %	0,05371 %
	02266 PITANGA				510,00000	1.357.384,61460	1,30452 %	0,05371 %
	MR - SAO MATEUS DO SUL				273,00000	718.977,77810	0,69830 %	0,02875 %
	00986 SAO MATEUS DO SUL				273,00000	718.977,77810	0,69830 %	0,02875 %
022	SANTA CATARINA				86,00000	270.386,11090	0,21998 %	0,00906 %
	MR - JOACABA				83,50000	264.413,88870	0,21358 %	0,00879 %
	04482 AGUA DOCE				83,50000	264.413,88870	0,21358 %	0,00879 %
	MR - XANXERE				2,50000	5.972,22220	0,00639 %	0,00026 %
	02828 OURO VERDE				2,50000	5.972,22220	0,00639 %	0,00026 %
003	SAO PAULO				856,95000	2.183.749,46540	2,19199 %	0,09025 %
	MR - AMPARO				380,00000	1.030.750,00000	0,97200 %	0,04002 %
	02207 PEDRA BELA				380,00000	1.030.750,00000	0,97200 %	0,04002 %
	MR - CAPAO BONITO				75,00000	214.000,00050	0,19184 %	0,00790 %
	00854 CAPAO BONITO				75,00000	214.000,00050	0,19184 %	0,00790 %
	MR - PIEDADE				12,00000	23.203,86030	0,03069 %	0,00126 %
	01297 PIEDADE				10,75000	20.375,73530	0,02750 %	0,00113 %
	03634 SAO MIGUEL ARCANJO				1,25000	2.828,12500	0,00320 %	0,00013 %
	MR - SAO JOAO DA BOA VISTA				374,45000	875.101,85460	0,95780 %	0,03943 %
	04994 AGUAS DA PRATA				147,50000	333.718,75000	0,37729 %	0,01553 %
	04010 DIVINOLANDIA				75,50000	253.628,10460	0,19312 %	0,00795 %
	04012 SAO SEBASTIAO DA GRAMA				151,45000	287.755,00000	0,38739 %	0,01595 %
	MR - SAO PAULO				15,50000	40.693,75000	0,03965 %	0,00163 %
	05050 SAO PAULO				15,50000	40.693,75000	0,03965 %	0,00163 %
75	BATATA DOCE				18.140,13600	33.970.137,43800	7,20702 %	0,00000 %
005	BAHIA				76,80000	156.342,85760	0,42337 %	0,00809 %
	MR - IRECE				76,80000	156.342,85760	0,42337 %	0,00809 %
	02510 IRECE				76,80000	156.342,85760	0,42337 %	0,00809 %
001	GOIAS				17.655,69600	33.038.402,89500	97,32946 %	1,85939 %
	MR - ANAPOLIS				15.446,85600	28.880.897,53240	85,15292 %	1,62677 %
	02437 ANAPOLIS				2.589,48000	4.832.796,33530	14,27487 %	0,27271 %
	02438 CAMPO LIMPO DE GOIAS				12.417,24000	23.217.659,18900	68,45175 %	1,30771 %
	04299 DAMOLANDIA				23,92800	41.400,35060	0,13191 %	0,00252 %
	04300 INHUMAS				21,60000	44.020,20180	0,11907 %	0,00227 %
	04539 NOVA VENEZA				32,68800	57.532,03160	0,18020 %	0,00344 %
	02883 OURO VERDE DE GOIAS				361,92000	687.489,42410	1,99513 %	0,03812 %
	MR - ANICUNS				4,96800	8.524,52620	0,02739 %	0,00052 %

CENTRAIS DE ABASTECIMENTO DE GOIAS

Pagina.: 70



Procedencia de Produto(s)

TODOS PRODUTOS....

Periodo : 01/01/2023 Ate 31/12/2023

* MR - Micro regioao

Emitido: 14/02/2024

Hora....: 15:01:07

Sub.Grupo	Produto	Estado	Micro Regiao	UF	QUANTIDADE	VALOR	% Participacao	
					TONELADA	EM R\$	PRODUTO POR CIDADE VALOR	SUB.GRUPU VALOR
					949.541,0549	3.499.743.412,555		
03-RAIZES-TUBERCULOS-BULBO-RTB					251.701,06060	839.812.995,03180	26,50765 %	26,50765 %
75	BATATA DOCE				18.140,13600	33.970.137,43800	7,20702 %	0,00000 %
	001 GOIAS				17.655,69600	33.038.402,89500	97,32946 %	1,85939 %
	MR - ANICUNS				4,96800	8.524,52620	0,02739 %	0,00052 %
	04305 ANICUNS				4,96800	8.524,52620	0,02739 %	0,00052 %
	MR - ENTORNO DE BRASILIA				467,40000	905.039,33850	2,57661 %	0,04922 %
	04128 COCALZINHO DE GOIAS				4,80000	8.176,47060	0,02646 %	0,00051 %
	02300 CRISTALINA				371,35200	722.928,84710	2,04713 %	0,03911 %
	02301 FORMOSA				87,64800	167.801,66780	0,48317 %	0,00923 %
	04129 LUZIANIA				3,60000	6.132,35300	0,01985 %	0,00038 %
	MR - GOIANIA				1.626,86400	3.039.435,70230	8,96831 %	0,17133 %
	05559 ABADIA DE GOIAS				59,52000	103.909,80340	0,32811 %	0,00627 %
	04308 BELA VISTA DE GOIAS				107,28000	201.814,61090	0,59140 %	0,01130 %
	03127 BONFINOPOLIS				27,72000	46.520,83360	0,15281 %	0,00292 %
	03128 GOIANAPOLIS				308,40000	574.229,67310	1,70010 %	0,03248 %
	00001 GOIANIA				134,92800	244.117,27420	0,74381 %	0,01421 %
	00916 GOIANIRA				6,79200	11.981,05400	0,03744 %	0,00072 %
	02719 GUAPO				16,80000	29.696,96940	0,09261 %	0,00177 %
	03682 LEOPOLDO DE BULHOES				476,44800	909.815,27570	2,62649 %	0,05018 %
	05410 NEROPOLIS				176,42400	332.296,90790	0,97256 %	0,01858 %
	05089 SANTO ANTONIO DE GOIAS				2,06400	3.796,97930	0,01138 %	0,00022 %
	03688 SENADOR CANEDO				4,80000	8.176,47060	0,02646 %	0,00051 %
	02728 TEREZOPOLIS DE GOIAS				305,44800	572.592,35020	1,68382 %	0,03217 %
	02297 TRINDADE				0,24000	487,50000	0,00132 %	0,00003 %
	MR - PIRES DO RIO				107,20800	199.964,12890	0,59100 %	0,01129 %
	04416 GAMELEIRA DE GOIAS				97,60800	182.016,22970	0,53808 %	0,01028 %
	02744 SILVANIA				9,60000	17.947,89920	0,05292 %	0,00101 %
	MR - RIO VERMELHO				2,40000	4.541,66670	0,01323 %	0,00025 %
	04511 GOIAS				2,40000	4.541,66670	0,01323 %	0,00025 %
	002 MINAS GERAIS				229,20000	431.828,57070	1,26350 %	0,02414 %
	MR - ARAXA				84,00000	151.666,66600	0,46306 %	0,00885 %
	03873 IBIA				84,00000	151.666,66600	0,46306 %	0,00885 %
	MR - PATOS DE MINAS				8,40000	14.466,66660	0,04631 %	0,00088 %
	02068 SAO GOTARDO				8,40000	14.466,66660	0,04631 %	0,00088 %
	MR - UBERLANDIA				96,00000	195.428,57200	0,52921 %	0,01011 %
	05180 ARAGUARI				96,00000	195.428,57200	0,52921 %	0,01011 %
	MR - UNAI				40,80000	70.266,66610	0,22492 %	0,00430 %
	00652 BURITIS				40,80000	70.266,66610	0,22492 %	0,00430 %
	022 SANTA CATARINA				8,40000	14.308,82360	0,04631 %	0,00088 %
	MR - FLORIANOPOLIS				8,40000	14.308,82360	0,04631 %	0,00088 %
	02878 FLORIANOPOLIS				8,40000	14.308,82360	0,04631 %	0,00088 %
	003 SAO PAULO				170,04000	329.254,29110	0,93737 %	0,01791 %
	MR - BIRIGUI				127,20000	248.168,65100	0,70121 %	0,01340 %
	05021 BRAUNA				32,40000	60.513,88890	0,17861 %	0,00341 %
	05022 GLICERIO				14,40000	29.250,00000	0,07938 %	0,00152 %
	01282 PENAPOLIS				63,60000	129.471,42900	0,35060 %	0,00670 %
	02658 SANTOPOLIS DO AGUAPEI				16,80000	28.933,33310	0,09261 %	0,00177 %
	MR - PRESIDENTE PRUDENTE				28,44000	56.918,97330	0,15678 %	0,00300 %
	03605 ANHUMAS				14,40000	29.314,28580	0,07938 %	0,00152 %

CENTRAIS DE ABASTECIMENTO DE GOIAS

Pagina.: 71



Procedencia de Produto(s)

TODOS PRODUTOS...

Periodo : 01/01/2023 Ate 31/12/2023

* MR - Micro regioao

Emitido: 14/02/2024

Hora....: 15:01:07

Sub.Grupo	Produto	Estado	Micro Regiao	UF	QUANTIDADE	VALOR	% Participacao	
					TONELADA	EM R\$	PRODUTO POR CIDADE VALOR	SUB.GRUPU VALOR
					949.541,0549	3.499.743.412,555		
03-RAIZES-TUBERCULOS-BULBO-RTB					251.701,06060	839.812.995,03180	26,50765 %	26,50765 %
75	BATATA DOCE				18.140,13600	33.970.137,43800	7,20702 %	0,00000 %
	003 SAO PAULO				170,04000	329.254,29110	0,93737 %	0,01791 %
	MR - PRESIDENTE PRUDENTE				28,44000	56.918,97330	0,15678 %	0,00300 %
	02211 PIRAPOZINHO				14,04000	27.604,68750	0,07740 %	0,00148 %
	MR - SAO PAULO				14,40000	24.166,66680	0,07938 %	0,00152 %
	05050 SAO PAULO				14,40000	24.166,66680	0,07938 %	0,00152 %
76	BATATA LISA (ACHATI-BINJ)				47.332,85000	178.410.577,30780	18,80518 %	0,00000 %
	005 BAHIA				645,00000	2.527.100,00070	1,36269 %	0,06793 %
	MR - BOM JESUS DA LAPA				45,00000	150.000,00030	0,09507 %	0,00474 %
	01984 SERRA DO RAMALHO				45,00000	150.000,00030	0,09507 %	0,00474 %
	MR - IRECE				225,00000	883.125,00000	0,47536 %	0,02370 %
	01749 AMERICA DOURADA				225,00000	883.125,00000	0,47536 %	0,02370 %
	MR - SEABRA				375,00000	1.493.975,00040	0,79226 %	0,03949 %
	00660 IBICOARA				375,00000	1.493.975,00040	0,79226 %	0,03949 %
	004 DISTRITO FEDERAL				4,00000	15.700,00000	0,00845 %	0,00042 %
	MR - BRASILIA				4,00000	15.700,00000	0,00845 %	0,00042 %
	04162 BRASILIA				4,00000	15.700,00000	0,00845 %	0,00042 %
	001 GOIAS				9.080,60000	30.202.328,29670	19,18456 %	0,95631 %
	MR - CATALAO				178,95000	526.609,93500	0,37807 %	0,01885 %
	00947 CAMPO ALEGRE DE GOIAS				140,35000	405.016,73240	0,29652 %	0,01478 %
	00948 IPAMERI				38,60000	121.593,20260	0,08155 %	0,00407 %
	MR - ENTORNO DE BRASILIA				8.262,10000	27.717.311,13870	17,45532 %	0,87012 %
	02300 CRISTALINA				8.262,10000	27.717.311,13870	17,45532 %	0,87012 %
	MR - GOIANIA				264,55000	903.573,88990	0,55891 %	0,02786 %
	00001 GOIANIA				264,55000	903.573,88990	0,55891 %	0,02786 %
	MR - PIRES DO RIO				325,00000	917.055,55510	0,68663 %	0,03423 %
	00945 SANTA CRUZ DE GOIAS				325,00000	917.055,55510	0,68663 %	0,03423 %
	MR - PORANGATU				50,00000	137.777,77800	0,10563 %	0,00527 %
	01054 NIQUELANDIA				50,00000	137.777,77800	0,10563 %	0,00527 %
	002 MINAS GERAIS				31.796,70000	120.218.894,43550	67,17681 %	3,34864 %
	MR - ARAXA				19.361,35000	73.544.205,88760	40,90468 %	2,03902 %
	04882 ARAXA				448,00000	1.525.733,33630	0,94649 %	0,04718 %
	03873 IBIA				4.046,25000	15.578.591,59700	8,54850 %	0,42613 %
	01201 NOVA PONTE				2.956,00000	9.548.361,40090	6,24513 %	0,31131 %
	03874 PERDIZES				450,00000	2.214.544,44680	0,95071 %	0,04739 %
	03875 PRATINHA				651,00000	2.873.080,00430	1,37537 %	0,06856 %
	04884 SACRAMENTO				3.504,60000	12.578.843,21450	7,40416 %	0,36908 %
	05188 SANTA JULIANA				6.103,50000	24.087.569,66430	12,89485 %	0,64278 %
	01203 TAPIRA				1.202,00000	5.137.482,22350	2,53946 %	0,12659 %
	MR - BELO HORIZONTE				1,50000	5.887,50000	0,00317 %	0,00016 %
	02109 BELO HORIZONTE				1,50000	5.887,50000	0,00317 %	0,00016 %
	MR - PATOS DE MINAS				270,00000	1.191.600,00180	0,57043 %	0,02843 %
	02068 SAO GOTARDO				270,00000	1.191.600,00180	0,57043 %	0,02843 %

CENTRAIS DE ABASTECIMENTO DE GOIAS

Pagina.: 72



Procedencia de Produto(s)

TODOS PRODUTOS....

Periodo : 01/01/2023 Ate 31/12/2023

* MR - Micro regioao

Emitido: 14/02/2024

Hora....: 15:01:07

Sub.Grupo	Produto	Estado	Micro Regiao	UF	QUANTIDADE	VALOR	% Participacao	
					TONELADA	EM R\$	PRODUTO POR CIDADE VALOR	SUB.GRUPU VALOR
					949.541,0549	3.499.743.412,555		
03-RAIZES-TUBERCULOS-BULBO-RTB					251.701,06060	839.812.995,03180	26,50765 %	26,50765 %
76	BATATA LISA (ACHATI-BINJ)				47.332,85000	178.410.577,30780	18,80518 %	0,00001 %
002	MINAS GERAIS				31.796,70000	120.218.894,43550	67,17681 %	3,34864 %
	MR - PATROCINIO				1.964,75000	6.452.658,05830	4,15092 %	0,20692 %
	00691 ESTRELA DO SUL				795,00000	2.190.666,67020	1,67959 %	0,08372 %
	00692 IRAI DE MINAS				674,50000	2.492.851,38830	1,42501 %	0,07103 %
	03430 PATROCINIO				465,25000	1.595.806,66640	0,98293 %	0,04900 %
	05184 ROMARIA				30,00000	173.333,33340	0,06338 %	0,00316 %
	MR - POCOS DE CALDAS				3.684,00000	13.824.126,38890	7,78318 %	0,38798 %
	03930 POCOS DE CALDAS				3.684,00000	13.824.126,38890	7,78318 %	0,38798 %
	MR - POUSO ALEGRE				1.097,10000	4.933.823,54230	2,31784 %	0,11554 %
	05231 BUENO BRANDAO				557,50000	2.552.108,33390	1,17783 %	0,05871 %
	04920 CAMANDUCAIA				539,60000	2.381.715,20840	1,14001 %	0,05683 %
	MR - SAO SEBASTIAO DO PARAISO				35,00000	150.266,66690	0,07394 %	0,00369 %
	00019 ARCEBURGO				35,00000	150.266,66690	0,07394 %	0,00369 %
	MR - UBA				35,50000	125.827,77760	0,07500 %	0,00374 %
	03962 SAO GERALDO				35,50000	125.827,77760	0,07500 %	0,00374 %
	MR - UBERLANDIA				852,50000	3.724.722,22270	1,80107 %	0,08978 %
	05180 ARAGUARI				50,00000	220.666,66700	0,10563 %	0,00527 %
	03467 INDIANOPOLIS				760,00000	3.258.500,00000	1,60565 %	0,08004 %
	00690 UBERLANDIA				42,50000	245.555,55570	0,08979 %	0,00448 %
	MR - UNAI				4.495,00000	16.265.776,38940	9,49658 %	0,47339 %
	00652 BURITIS				4.495,00000	16.265.776,38940	9,49658 %	0,47339 %
023	PARANA				4.824,40000	21.094.195,12620	10,19250 %	0,50808 %
	MR - GUARAPUAVA				3.068,50000	13.017.312,90140	6,48281 %	0,32316 %
	02694 CAMPINA DO SIMAO				426,75000	1.857.611,11350	0,90159 %	0,04494 %
	01333 GUARAPUAVA				1.698,65000	7.053.310,67110	3,58873 %	0,17889 %
	02334 PINHAO				843,75000	3.677.102,22720	1,78259 %	0,08886 %
	01399 RESERVA DO IGUACU				99,35000	429.288,88960	0,20990 %	0,01046 %
	MR - LAPA				388,90000	2.246.977,77860	0,82163 %	0,04096 %
	01411 LAPA				388,90000	2.246.977,77860	0,82163 %	0,04096 %
	MR - PALMAS				163,50000	679.257,77870	0,34543 %	0,01722 %
	02786 CORONEL DOMINGOS SOARES				40,00000	231.111,11120	0,08451 %	0,00421 %
	00980 PALMAS				123,50000	448.146,66750	0,26092 %	0,01301 %
	MR - PARANAVALI				30,00000	128.800,00020	0,06338 %	0,00316 %
	02259 PARANAVALI				30,00000	128.800,00020	0,06338 %	0,00316 %
	MR - PITANGA				730,00000	3.082.166,66700	1,54227 %	0,07688 %
	02266 PITANGA				680,00000	2.915.500,00000	1,43663 %	0,07161 %
	03661 SANTA MARIA DO OESTE				50,00000	166.666,66700	0,10563 %	0,00527 %
	MR - SAO MATEUS DO SUL				443,50000	1.939.680,00030	0,93698 %	0,04671 %
	00986 SAO MATEUS DO SUL				443,50000	1.939.680,00030	0,93698 %	0,04671 %
022	SANTA CATARINA				121,35000	630.622,22280	0,25638 %	0,01278 %
	MR - JOACABA				121,35000	630.622,22280	0,25638 %	0,01278 %
	04482 AGUA DOCE				121,35000	630.622,22280	0,25638 %	0,01278 %
003	SAO PAULO				725,80000	3.136.737,22500	1,53340 %	0,07644 %
	MR - AMPARO				400,00000	1.765.333,33600	0,84508 %	0,04213 %

CENTRAIS DE ABASTECIMENTO DE GOIAS

Pagina.: 73



Procedencia de Produto(s)

TODOS PRODUTOS...

Periodo : 01/01/2023 Ate 31/12/2023

* MR - Micro regiao

Emitido: 14/02/2024

Hora....: 15:01:07

Sub.Grupo	Produto	Estado	Micro Regiao	UF	QUANTIDADE	VALOR	% Participacao	
					TONELADA	EM R\$	PRODUTO POR CIDADE VALOR	SUB.GRUPU VALOR
					949.541,0549	3.499.743.412,555		
03-RAIZES-TUBERCULOS-BULBO-RTB					251.701,06060	839.812.995,03180	26,50765 %	26,50765 %
76	BATATA LISA (ACHATI-BINJ)				47.332,85000	178.410.577,30780	18,80518 %	0,00000 %
	003 SAO PAULO				725,80000	3.136.737,22500	1,53340 %	0,07644 %
	MR - AMPARO				400,00000	1.765.333,33600	0,84508 %	0,04213 %
	02207 PEDRA BELA				400,00000	1.765.333,33600	0,84508 %	0,04213 %
	MR - PIEDADE				35,80000	140.515,00000	0,07563 %	0,00377 %
	01297 PIEDADE				3,30000	12.952,50000	0,00697 %	0,00035 %
	03634 SAO MIGUEL ARCANJO				32,50000	127.562,50000	0,06866 %	0,00342 %
	MR - SAO JOAO DA BOA VISTA				255,00000	1.093.513,88900	0,53874 %	0,02686 %
	04994 AGUAS DA PRATA				205,00000	804.625,00000	0,43310 %	0,02159 %
	04010 DIVINOLANDIA				50,00000	288.888,88900	0,10563 %	0,00527 %
	MR - SAO PAULO				35,00000	137.375,00000	0,07394 %	0,00369 %
	05050 SAO PAULO				35,00000	137.375,00000	0,07394 %	0,00369 %
008	TOCANTINS				135,00000	585.000,00090	0,28521 %	0,01422 %
	MR - PORTO NACIONAL				135,00000	585.000,00090	0,28521 %	0,01422 %
	01547 PALMAS				135,00000	585.000,00090	0,28521 %	0,01422 %
77	BATATA SALSA (MANDIOCA SALSA)				932,11200	14.564.250,00000	0,37033 %	0,00000 %
	020 ESPIRITO SANTO				14,40000	225.000,00000	1,54488 %	0,00152 %
	MR - SANTA TERESA				14,40000	225.000,00000	1,54488 %	0,00152 %
	00051 SANTA LEOPOLDINA				14,40000	225.000,00000	1,54488 %	0,00152 %
001	GOIAS				0,32000	5.000,00000	0,03433 %	0,00003 %
	MR - GOIANIA				0,32000	5.000,00000	0,03433 %	0,00003 %
	00001 GOIANIA				0,32000	5.000,00000	0,03433 %	0,00003 %
002	MINAS GERAIS				339,20000	5.300.000,00000	36,39048 %	0,03572 %
	MR - ARAXA				128,00000	2.000.000,00000	13,73226 %	0,01348 %
	04882 ARAXA				40,00000	625.000,00000	4,29133 %	0,00421 %
	01201 NOVA PONTE				36,80000	575.000,00000	3,94802 %	0,00388 %
	05188 SANTA JULIANA				51,20000	800.000,00000	5,49290 %	0,00539 %
	MR - PATROCINIO				171,20000	2.675.000,00000	18,36689 %	0,01803 %
	04880 COROMANDEL				171,20000	2.675.000,00000	18,36689 %	0,01803 %
	MR - UNAI				40,00000	625.000,00000	4,29133 %	0,00421 %
	00652 BURITIS				40,00000	625.000,00000	4,29133 %	0,00421 %
023	PARANA				89,60000	1.400.000,00000	9,61258 %	0,00944 %
	MR - LAPA				89,60000	1.400.000,00000	9,61258 %	0,00944 %
	01411 LAPA				89,60000	1.400.000,00000	9,61258 %	0,00944 %
003	SAO PAULO				488,59200	7.634.250,00000	52,41774 %	0,05146 %
	MR - AMPARO				118,08000	1.845.000,00000	12,66801 %	0,01244 %
	02207 PEDRA BELA				118,08000	1.845.000,00000	12,66801 %	0,01244 %
	MR - PIEDADE				10,51200	164.250,00000	1,12776 %	0,00111 %
	01297 PIEDADE				10,51200	164.250,00000	1,12776 %	0,00111 %
	MR - SAO PAULO				360,00000	5.625.000,00000	38,62197 %	0,03791 %
	05050 SAO PAULO				360,00000	5.625.000,00000	38,62197 %	0,03791 %
338	BATATA YAKON				445,12200	4.451.220,00000	0,17685 %	0,00000 %

CENTRAIS DE ABASTECIMENTO DE GOIAS

Pagina.: 74



Procedencia de Produto(s)

TODOS PRODUTOS....

Periodo : 01/01/2023 Ate 31/12/2023

* MR - Micro regiao

Emitido: 14/02/2024

Hora....: 15:01:07

Sub.Grupo	Produto	Estado	Micro Regiao	UF	QUANTIDADE	VALOR	% Participacao	
					TONELADA	EM R\$	PRODUTO POR CIDADE VALOR	SUB.GRUPU VALOR
					949.541,0549	3.499.743.412,555		
03-RAIZES-TUBERCULOS-BULBO-RTB					251.701,06060	839.812.995,03180	26,50765 %	26,50765 %
338	BATATA YAKON				445,12200	4.451.220,00000	0,17685 %	0,00000 %
	020	ESPIRITO SANTO			16,20000	162.000,00000	3,63945 %	0,00171 %
	MR - SANTA TERESA				16,20000	162.000,00000	3,63945 %	0,00171 %
	00051	SANTA LEOPOLDINA			16,20000	162.000,00000	3,63945 %	0,00171 %
	001	GOIAS			11,70000	117.000,00000	2,62849 %	0,00123 %
	MR - ANAPOLIS				11,70000	117.000,00000	2,62849 %	0,00123 %
	02438	CAMPO LIMPO DE GOIAS			11,70000	117.000,00000	2,62849 %	0,00123 %
	002	MINAS GERAIS			119,34000	1.193.400,00000	26,81063 %	0,01257 %
	MR - ARAXA				36,00000	360.000,00000	8,08767 %	0,00379 %
	04882	ARAXA			9,00000	90.000,00000	2,02192 %	0,00095 %
	05188	SANTA JULIANA			27,00000	270.000,00000	6,06575 %	0,00284 %
	MR - BELO HORIZONTE				0,54000	5.400,00000	0,12132 %	0,00006 %
	02109	BELO HORIZONTE			0,54000	5.400,00000	0,12132 %	0,00006 %
	MR - PATROCINIO				82,80000	828.000,00000	18,60164 %	0,00872 %
	04880	COROMANDEL			82,80000	828.000,00000	18,60164 %	0,00872 %
	023	PARANA			41,40000	414.000,00000	9,30082 %	0,00436 %
	MR - LAPA				41,40000	414.000,00000	9,30082 %	0,00436 %
	01411	LAPA			41,40000	414.000,00000	9,30082 %	0,00436 %
	003	SAO PAULO			256,48200	2.564.820,00000	57,62061 %	0,02701 %
	MR - AMPARO				79,20000	792.000,00000	17,79287 %	0,00834 %
	02207	PEDRA BELA			79,20000	792.000,00000	17,79287 %	0,00834 %
	MR - PIEDADE				0,09000	900,00000	0,02022 %	0,00001 %
	03634	SAO MIGUEL ARCANJO			0,09000	900,00000	0,02022 %	0,00001 %
	MR - SAO PAULO				177,19200	1.771.920,00000	39,80751 %	0,01866 %
	05050	SAO PAULO			177,19200	1.771.920,00000	39,80751 %	0,01866 %
78	BETERRABA				16.117,50000	34.077.621,89660	6,40343 %	0,00000 %
	005	BAHIA			1.373,80000	2.893.574,18320	8,52365 %	0,14468 %
	MR - IRECE				1.373,80000	2.893.574,18320	8,52365 %	0,14468 %
	01750	CANARANA			19,00000	38.633,33370	0,11788 %	0,00200 %
	02510	IRECE			1.354,80000	2.854.940,84950	8,40577 %	0,14268 %
	001	GOIAS			10.902,56000	23.266.478,77120	67,64424 %	1,14819 %
	MR - ANAPOLIS				2.089,86000	4.670.130,15700	12,96640 %	0,22009 %
	02437	ANAPOLIS			658,82000	1.501.700,70600	4,08761 %	0,06938 %
	02438	CAMPO LIMPO DE GOIAS			618,60000	1.394.619,86020	3,83806 %	0,06515 %
	04299	DAMOLANDIA			10,00000	19.843,75000	0,06204 %	0,00105 %
	04300	INHUMAS			35,40000	68.437,00980	0,21964 %	0,00373 %
	04537	ITABERAI			2,60000	4.001,56250	0,01613 %	0,00027 %
	02882	JARAGUA			5,80000	14.869,23080	0,03599 %	0,00061 %
	04539	NOVA VENEZA			20,30000	35.918,59790	0,12595 %	0,00214 %
	02883	OURO VERDE DE GOIAS			736,34000	1.625.533,55740	4,56857 %	0,07755 %
	04302	PETROLINA DE GOIAS			2,00000	5.205,88240	0,01241 %	0,00021 %
	MR - ANICUNS				1,60000	4.164,70590	0,00993 %	0,00017 %
	04305	ANICUNS			1,60000	4.164,70590	0,00993 %	0,00017 %

CENTRAIS DE ABASTECIMENTO DE GOIAS

Pagina.: 75



Procedencia de Produto(s)

TODOS PRODUTOS....

Periodo : 01/01/2023 Ate 31/12/2023

* MR - Micro regioao

Emitido: 14/02/2024

Hora....: 15:01:07

Sub.Grupo	Produto	Estado	Micro Regiao	UF	QUANTIDADE	VALOR	% Participacao	
					TONELADA	EM R\$	PRODUTO POR CIDADE VALOR	SUB.GRUPU VALOR
					949.541,0549	3.499.743.412,555		
03-RAIZES-TUBERCULOS-BULBO-RTB					251.701,06060	839.812.995,03180	26,50765 %	26,50765 %
78	BETERRABA				16.117,50000	34.077.621,89660	6,40343 %	0,00000 %
001	GOIAS				10.902,56000	23.266.478,77120	67,64424 %	1,14819 %
	MR - CATALAO				30,40000	49.733,33340	0,18861 %	0,00320 %
	00947 CAMPO ALEGRE DE GOIAS				30,40000	49.733,33340	0,18861 %	0,00320 %
	MR - CERES				5,00000	13.014,70600	0,03102 %	0,00053 %
	01059 HIDROLINA				5,00000	13.014,70600	0,03102 %	0,00053 %
	MR - ENTORNO DE BRASILIA				4.896,00000	10.464.425,44330	30,37692 %	0,51562 %
	02731 ALEXANIA				216,72000	501.439,99960	1,34463 %	0,02282 %
	05094 CORUMBA DE GOIAS				3,42000	8.902,05890	0,02122 %	0,00036 %
	02300 CRISTALINA				4.432,06000	9.415.548,81260	27,49843 %	0,46676 %
	04129 LUZIANIA				178,00000	406.268,25210	1,10439 %	0,01875 %
	02732 PLANALTINA				65,80000	132.266,32010	0,40825 %	0,00693 %
	MR - GOIANIA				3.875,70000	8.056.204,36500	24,04653 %	0,40817 %
	05559 ABADIA DE GOIAS				19,74000	45.237,49970	0,12248 %	0,00208 %
	04308 BELA VISTA DE GOIAS				32,00000	68.666,66640	0,19854 %	0,00337 %
	03127 BONFINOPOLIS				46,20000	97.498,52920	0,28664 %	0,00487 %
	03128 GOIANAPOLIS				2.382,78000	4.945.932,18320	14,78381 %	0,25094 %
	00001 GOIANIA				873,28000	1.808.070,36180	5,41821 %	0,09197 %
	00916 GOIANIRA				6,22000	10.276,47980	0,03859 %	0,00066 %
	01355 HIDROLANDIA				8,00000	20.823,52960	0,04964 %	0,00084 %
	03682 LEOPOLDO DE BULHOES				277,44000	556.335,04010	1,72136 %	0,02922 %
	05410 NEROPOLIS				91,46000	200.743,71200	0,56746 %	0,00963 %
	02728 TEREZOPOLIS DE GOIAS				137,58000	300.620,36320	0,85361 %	0,01449 %
	02297 TRINDADE				1,00000	2.000,00000	0,00620 %	0,00011 %
	MR - VALE DO RIO DOS BOIS				4,00000	8.806,06060	0,02482 %	0,00042 %
	03702 PALMEIRAS DE GOIAS				4,00000	8.806,06060	0,02482 %	0,00042 %
015	MATO GROSSO				4,00000	10.411,76480	0,02482 %	0,00042 %
	MR - PRIMAVERA DO LESTE				4,00000	10.411,76480	0,02482 %	0,00042 %
	05509 CAMPO VERDE				4,00000	10.411,76480	0,02482 %	0,00042 %
002	MINAS GERAIS				3.497,08000	7.197.173,11800	21,69741 %	0,36829 %
	MR - ARAXA				2.285,66000	4.553.790,53670	14,18123 %	0,24071 %
	04882 ARAXA				64,00000	149.028,57280	0,39708 %	0,00674 %
	03873 IBIA				310,00000	663.193,93780	1,92338 %	0,03265 %
	01201 NOVA PONTE				172,40000	374.403,95660	1,06964 %	0,01816 %
	03874 PERDIZES				30,00000	61.000,00050	0,18613 %	0,00316 %
	04884 SACRAMENTO				130,00000	287.600,00180	0,80658 %	0,01369 %
	05188 SANTA JULIANA				1.529,26000	2.885.871,75970	9,48820 %	0,16105 %
	01203 TAPIRA				50,00000	132.692,30750	0,31022 %	0,00527 %
	MR - PARACATU				5,00000	10.000,00000	0,03102 %	0,00053 %
	00654 GUARDA-MOR				5,00000	10.000,00000	0,03102 %	0,00053 %
	MR - PATOS DE MINAS				233,40000	514.364,41570	1,44812 %	0,02458 %
	02066 RIO PARANAIBA				18,00000	39.627,27270	0,11168 %	0,00190 %
	02068 SAO GOTARDO				215,40000	474.737,14300	1,33644 %	0,02268 %
	MR - PATROCINIO				64,00000	128.000,00000	0,39708 %	0,00674 %
	00691 ESTRELA DO SUL				64,00000	128.000,00000	0,39708 %	0,00674 %
	MR - POCOS DE CALDAS				294,00000	606.461,61450	1,82410 %	0,03096 %
	03930 POCOS DE CALDAS				294,00000	606.461,61450	1,82410 %	0,03096 %
	MR - POUSO ALEGRE				30,00000	79.615,38450	0,18613 %	0,00316 %

CENTRAIS DE ABASTECIMENTO DE GOIAS

Pagina.: 76



Procedencia de Produto(s)
 TODOS PRODUTOS....
 Período : 01/01/2023 Ate 31/12/2023
 * MR - Micro regiao

Emitido: 14/02/2024

Hora....: 15:01:07

Sub.Grupo	Produto	Estado	Micro Regiao	UF	QUANTIDADE	VALOR	% Participacao	
					TONELADA	EM R\$	PRODUTO POR CIDADE VALOR	SUB.GRUPPO VALOR
					949.541,0549	3.499.743.412,555		
03-RAIZES-TUBERCULOS-BULBO-RTB					251.701,06060	839.812.995,03180	26,50765 %	26,50765 %
78	BETERRABA				16.117,50000	34.077.621,89660	6,40343 %	0,00000 %
	002 MINAS GERAIS				3.497,08000	7.197.173,11800	21,69741 %	0,36829 %
	MR - POUSO ALEGRE				30,00000	79.615,38450	0,18613 %	0,00316 %
	05231 BUENO BRANDAO				30,00000	79.615,38450	0,18613 %	0,00316 %
	MR - UBERABA				13,02000	30.318,00030	0,08078 %	0,00137 %
	05187 UBERABA				13,02000	30.318,00030	0,08078 %	0,00137 %
	MR - UBERLANDIA				228,00000	584.259,34140	1,41461 %	0,02401 %
	05180 ARAGUARI				64,00000	149.028,57280	0,39708 %	0,00674 %
	03467 INDIANOPOLIS				164,00000	435.230,76860	1,01753 %	0,01727 %
	MR - UNAI				344,00000	690.363,82490	2,13433 %	0,03623 %
	00652 BURITIS				344,00000	690.363,82490	2,13433 %	0,03623 %
	003 SAO PAULO				336,06000	701.177,99880	2,08506 %	0,03539 %
	MR - AMPARO				82,00000	166.733,33470	0,50876 %	0,00864 %
	02207 PEDRA BELA				82,00000	166.733,33470	0,50876 %	0,00864 %
	MR - PIEDADE				2,00000	4.583,33330	0,01241 %	0,00021 %
	01297 PIEDADE				2,00000	4.583,33330	0,01241 %	0,00021 %
	MR - SAO JOAO DA BOA VISTA				234,06000	493.861,33080	1,45221 %	0,02465 %
	01256 CASA BRANCA				14,00000	22.847,22230	0,08686 %	0,00147 %
	04010 DIVINOLANDIA				36,00000	81.647,05920	0,22336 %	0,00379 %
	02628 MOCOCA				184,06000	389.367,04930	1,14199 %	0,01938 %
	MR - SAO JOSE DO RIO PRETO				18,00000	36.000,00000	0,11168 %	0,00190 %
	03976 SAO JOSE DO RIO PRETO				18,00000	36.000,00000	0,11168 %	0,00190 %
	008 TOCANTINS				4,00000	8.806,06060	0,02482 %	0,00042 %
	MR - RIO FORMOSO				4,00000	8.806,06060	0,02482 %	0,00042 %
	02927 CRISTALANDIA				4,00000	8.806,06060	0,02482 %	0,00042 %
80	CARA				14.875,29600	51.951.602,99870	5,90991 %	0,00000 %
	005 BAHIA				230,00000	1.443.427,58720	1,54619 %	0,02422 %
	MR - IRECE				230,00000	1.443.427,58720	1,54619 %	0,02422 %
	02510 IRECE				230,00000	1.443.427,58720	1,54619 %	0,02422 %
	020 ESPIRITO SANTO				243,80000	544.722,22340	1,63896 %	0,02568 %
	MR - SANTA TERESA				243,80000	544.722,22340	1,63896 %	0,02568 %
	00051 SANTA LEOPOLDINA				243,80000	544.722,22340	1,63896 %	0,02568 %
	001 GOIAS				13.084,74600	44.543.125,19430	87,96293 %	1,37801 %
	MR - ANAPOLIS				10.080,21000	33.907.451,38400	67,76477 %	1,06159 %
	02437 ANAPOLIS				572,74600	2.066.623,70040	3,85032 %	0,06032 %
	02438 CAMPO LIMPO DE GOIAS				8.800,37500	29.585.120,65210	59,16101 %	0,92680 %
	04299 DAMOLANDIA				30,13000	121.686,95990	0,20255 %	0,00317 %
	04300 INHUMAS				34,50000	88.083,33330	0,23193 %	0,00363 %
	02883 OURO VERDE DE GOIAS				635,03000	2.028.545,40270	4,26902 %	0,06688 %
	04302 PETROLINA DE GOIAS				7,42900	17.391,33560	0,04994 %	0,00078 %
	MR - ANICUNS				0,85100	1.835,37580	0,00572 %	0,00009 %
	04305 ANICUNS				0,46000	961,76470	0,00309 %	0,00005 %
	04307 SAO LUIS DE MONTES BELOS				0,39100	873,61110	0,00263 %	0,00004 %

CENTRAIS DE ABASTECIMENTO DE GOIAS

Pagina.: 77



Procedencia de Produto(s)
 TODOS PRODUTOS....
 Período : 01/01/2023 Ate 31/12/2023
 * MR - Micro regiao

Emitido: 14/02/2024

Hora....: 15:01:07

Sub.Grupo	Produto	Estado	Micro Regiao	UF	QUANTIDADE	VALOR	% Participacao	
					TONELADA	EM R\$	PRODUTO POR CIDADE VALOR	SUB.GRUPPO VALOR
					949.541,0549	3.499.743.412,555		
03-RAIZES-TUBERCULOS-BULBO-RTB					251.701,06060	839.812.995,03180	26,50765 %	26,50765 %
80	CARA				14.875,29600	51.951.602,99870	5,90991 %	0,00000 %
	001 GOIAS				13.084,74600	44.543.125,19430	87,96293 %	1,37801 %
	MR - CATALAO				1,15000	2.569,44450	0,00773 %	0,00012 %
	00947 CAMPO ALEGRE DE GOIAS				1,15000	2.569,44450	0,00773 %	0,00012 %
	MR - CERES				0,41400	865,58820	0,00278 %	0,00004 %
	02428 SAO LUIZ DO NORTE				0,41400	865,58820	0,00278 %	0,00004 %
	MR - ENTORNO DE BRASILIA				1.664,74000	5.347.920,67230	11,19131 %	0,17532 %
	05092 ABADIANIA				0,23000	480,88240	0,00155 %	0,00002 %
	02731 ALEXANIA				267,26000	1.342.457,74190	1,79667 %	0,02815 %
	02300 CRISTALINA				1.204,05000	3.560.256,56040	8,09429 %	0,12680 %
	04129 LUZIANIA				193,20000	444.725,48760	1,29880 %	0,02035 %
	MR - GOIANIA				1.320,93600	5.229.400,95260	8,88007 %	0,13911 %
	04308 BELA VISTA DE GOIAS				58,42000	208.636,76440	0,39273 %	0,00615 %
	03127 BONFINOPOLIS				131,37600	585.459,54800	0,88318 %	0,01384 %
	03128 GOIANAPOLIS				355,67200	1.414.280,32060	2,39102 %	0,03746 %
	00001 GOIANIA				21,39000	55.549,87470	0,14380 %	0,00225 %
	00916 GOIANIRA				2,48400	5.295,49020	0,01670 %	0,00026 %
	02719 GUAPO				0,69000	1.603,12500	0,00464 %	0,00007 %
	03682 LEOPOLDO DE BULHOES				169,74000	414.062,35770	1,14109 %	0,01788 %
	05410 NEROPOLIS				177,56000	518.625,78630	1,19366 %	0,01870 %
	05089 SANTO ANTONIO DE GOIAS				0,46000	1.091,49310	0,00309 %	0,00005 %
	03688 SENADOR CANEDO				4,50800	10.865,48120	0,03031 %	0,00047 %
	02728 TEREZOPOLIS DE GOIAS				398,63600	2.013.930,71140	2,67985 %	0,04198 %
	MR - MEIA PONTE				1,15000	3.041,66670	0,00773 %	0,00012 %
	00942 PONTALINA				1,15000	3.041,66670	0,00773 %	0,00012 %
	MR - PIRES DO RIO				15,29500	50.040,11020	0,10282 %	0,00161 %
	04416 GAMELEIRA DE GOIAS				14,14500	45.768,68160	0,09509 %	0,00149 %
	02744 SILVANIA				1,15000	4.271,42860	0,00773 %	0,00012 %
	002 MINAS GERAIS				294,40000	966.070,42660	1,97912 %	0,03100 %
	MR - ARAXA				92,00000	240.260,41550	0,61848 %	0,00969 %
	05188 SANTA JULIANA				92,00000	240.260,41550	0,61848 %	0,00969 %
	MR - UBERLANDIA				82,80000	307.542,85560	0,55663 %	0,00872 %
	05180 ARAGUARI				82,80000	307.542,85560	0,55663 %	0,00872 %
	MR - UNAI				119,60000	418.267,15550	0,80402 %	0,01260 %
	00652 BURITIS				119,60000	418.267,15550	0,80402 %	0,01260 %
	023 PARANA				289,80000	2.038.158,62460	1,94820 %	0,03052 %
	MR - GUARAPUAVA				170,20000	1.197.013,79540	1,14418 %	0,01792 %
	01333 GUARAPUAVA				170,20000	1.197.013,79540	1,14418 %	0,01792 %
	MR - PITANGA				119,60000	841.144,82920	0,80402 %	0,01260 %
	02266 PITANGA				119,60000	841.144,82920	0,80402 %	0,01260 %
	022 SANTA CATARINA				3,45000	7.213,23530	0,02319 %	0,00036 %
	MR - FLORIANOPOLIS				3,45000	7.213,23530	0,02319 %	0,00036 %
	02878 FLORIANOPOLIS				3,45000	7.213,23530	0,02319 %	0,00036 %
	003 SAO PAULO				729,10000	2.408.885,70730	4,90142 %	0,07678 %
	MR - PIEDADE				354,20000	1.016.400,00000	2,38113 %	0,03730 %
	01297 PIEDADE				354,20000	1.016.400,00000	2,38113 %	0,03730 %

CENTRAIS DE ABASTECIMENTO DE GOIAS

Pagina.: 78

Emitido: 14/02/2024

Hora....: 15:01:07



Procedencia de Produto(s)

TODOS PRODUTOS....

Periodo : 01/01/2023 Ate 31/12/2023

* MR - Micro regioao

Sub.Grupo	Produto	Estado	Micro Regiao	UF	QUANTIDADE	VALOR	% Participacao	
					TONELADA	EM R\$	PRODUTO POR CIDADE VALOR	SUB.GRUPUO VALOR
					949.541,0549	3.499.743.412,555		
03-RAIZES-TUBERCULOS-BULBO-RTB					251.701,06060	839.812.995,03180	26,50765 %	26,50765 %
80	CARA				14.875,29600	51.951.602,99870	5,90991 %	0,00000 %
	003	SAO PAULO			729,10000	2.408.885,70730	4,90142 %	0,07678 %
	MR -	SAO PAULO			374,90000	1.392.485,70730	2,52029 %	0,03948 %
		05050	SAO PAULO		374,90000	1.392.485,70730	2,52029 %	0,03948 %
81	CEBOLA ARGENTINA				1.956,56000	5.260.079,47360	0,77733 %	0,00000 %
	005	BAHIA			1,00000	1.000,00000	0,05111 %	0,00011 %
	MR -	IRECE			1,00000	1.000,00000	0,05111 %	0,00011 %
		04823	JOAO DOURADO		1,00000	1.000,00000	0,05111 %	0,00011 %
	001	GOIAS			65,60000	192.666,91230	3,35282 %	0,00691 %
	MR -	ANAPOLIS			6,00000	18.187,50000	0,30666 %	0,00063 %
		04299	DAMOLANDIA		6,00000	18.187,50000	0,30666 %	0,00063 %
	MR -	GOIANIA			59,60000	174.479,41230	3,04616 %	0,00628 %
		00001	GOIANIA		38,00000	109.198,52960	1,94218 %	0,00400 %
		05410	NEROPOLIS		21,60000	65.280,88270	1,10398 %	0,00227 %
	007	RIO GRANDE DO SUL			1.836,00000	4.885.358,20340	93,83816 %	0,19336 %
	MR -	CAMPANHA OCIDENTAL			328,00000	1.097.888,88160	16,76412 %	0,03454 %
		00961	SAO BORJA		328,00000	1.097.888,88160	16,76412 %	0,03454 %
	MR -	CERRO LARGO			1.478,00000	3.692.175,20380	75,54074 %	0,15565 %
		04425	PORTO XAVIER		1.478,00000	3.692.175,20380	75,54074 %	0,15565 %
	MR -	SANTO ANGELO			30,00000	95.294,11800	1,53330 %	0,00316 %
		03716	SANTO ANGELO		30,00000	95.294,11800	1,53330 %	0,00316 %
	022	SANTA CATARINA			53,96000	181.054,35790	2,75790 %	0,00568 %
	MR -	ITUPORANGA			50,16000	167.896,66560	2,56368 %	0,00528 %
		05549	PETROLANDIA		50,16000	167.896,66560	2,56368 %	0,00528 %
	MR -	RIO DO SUL			3,80000	13.157,69230	0,19422 %	0,00040 %
		02415	AURORA		3,80000	13.157,69230	0,19422 %	0,00040 %
83	CEBOLA NACIONAL				33.947,34000	122.937.921,80610	13,48717 %	0,00000 %
	005	BAHIA			4.806,00000	17.742.091,50160	14,15722 %	0,50614 %
	MR -	IRECE			4.482,00000	16.387.591,50340	13,20280 %	0,47202 %
		01749	AMERICA DOURADA		131,00000	704.125,00000	0,38589 %	0,01380 %
		02510	IRECE		4.277,00000	15.285.716,50340	12,59893 %	0,45043 %
		04823	JOAO DOURADO		74,00000	397.750,00000	0,21798 %	0,00779 %
	MR -	JUAZEIRO			324,00000	1.354.499,99820	0,95442 %	0,03412 %
		01745	JUAZEIRO		324,00000	1.354.499,99820	0,95442 %	0,03412 %
	004	DISTRITO FEDERAL			11,00000	34.941,17660	0,03240 %	0,00116 %
	MR -	BRASILIA			11,00000	34.941,17660	0,03240 %	0,00116 %
		04162	BRASILIA		11,00000	34.941,17660	0,03240 %	0,00116 %
	020	ESPIRITO SANTO			164,00000	460.111,11020	0,48310 %	0,01727 %
	MR -	SANTA TERESA			164,00000	460.111,11020	0,48310 %	0,01727 %
		00051	SANTA LEOPOLDINA		164,00000	460.111,11020	0,48310 %	0,01727 %
	001	GOIAS			8.852,06000	31.030.573,76540	26,07586 %	0,93225 %

CENTRAIS DE ABASTECIMENTO DE GOIAS

Pagina.: 79



Procedencia de Produto(s)

TODOS PRODUTOS....

Periodo : 01/01/2023 Ate 31/12/2023

* MR - Micro regiao

Emitido: 14/02/2024

Hora....: 15:01:07

Sub.Grupo	Produto	Estado	Micro Regiao	UF	QUANTIDADE	VALOR	% Participacao	
					TONELADA	EM R\$	PRODUTO POR CIDADE VALOR	SUB.GRUPU VALOR
					949.541,0549	3.499.743.412,555		
03-RAIZES-TUBERCULOS-BULBO-RTB					251.701,06060	839.812.995,03180	26,50765 %	26,50765 %
83	CEBOLA NACIONAL				33.947,34000	122.937.921,80610	13,48717 %	0,00000 %
	001 GOIAS				8.852,06000	31.030.573,76540	26,07586 %	0,93225 %
	MR - ANAPOLIS				138,70000	520.893,30100	0,40857 %	0,01461 %
	02437 ANAPOLIS				117,80000	458.034,47750	0,34701 %	0,01241 %
	04299 DAMOLANDIA				0,90000	2.858,82350	0,00265 %	0,00009 %
	04300 INHUMAS				20,00000	60.000,00000	0,05891 %	0,00211 %
	MR - CATALAO				65,00000	189.761,43780	0,19147 %	0,00685 %
	00947 CAMPO ALEGRE DE GOIAS				63,00000	183.555,55540	0,18558 %	0,00663 %
	00948 IPAMERI				2,00000	6.205,88240	0,00589 %	0,00021 %
	MR - ENTORNO DE BRASILIA				6.367,16000	22.164.344,76620	18,75599 %	0,67055 %
	05093 AGUA FRIA DE GOIAS				89,00000	360.989,37940	0,26217 %	0,00937 %
	02731 ALEXANIA				104,00000	512.777,77720	0,30636 %	0,01095 %
	04128 COCALZINHO DE GOIAS				24,00000	72.000,00000	0,07070 %	0,00253 %
	02300 CRISTALINA				6.092,16000	21.055.855,38760	17,94591 %	0,64159 %
	04129 LUZIANIA				58,00000	162.722,22200	0,17085 %	0,00611 %
	MR - GOIANIA				2.037,20000	7.482.907,59740	6,00106 %	0,21455 %
	04308 BELA VISTA DE GOIAS				8,00000	24.000,00000	0,02357 %	0,00084 %
	03128 GOIANAPOLIS				2,80000	9.773,52940	0,00825 %	0,00029 %
	00001 GOIANIA				1.014,60000	3.814.953,67570	2,98875 %	0,10685 %
	00916 GOIANIRA				3,60000	14.350,00000	0,01060 %	0,00038 %
	03682 LEOPOLDO DE BULHOES				10,00000	25.294,11750	0,02946 %	0,00105 %
	05410 NEROPOLIS				955,20000	3.467.418,62780	2,81377 %	0,10060 %
	02297 TRINDADE				43,00000	127.117,64700	0,12667 %	0,00453 %
	MR - PIRES DO RIO				204,00000	515.999,99700	0,60093 %	0,02148 %
	00945 SANTA CRUZ DE GOIAS				204,00000	515.999,99700	0,60093 %	0,02148 %
	MR - PORANGATU				40,00000	156.666,66600	0,11783 %	0,00421 %
	02427 SANTA TEREZA DE GOIAS				40,00000	156.666,66600	0,11783 %	0,00421 %
	002 MINAS GERAIS				7.243,80000	25.646.935,59880	21,33834 %	0,76287 %
	MR - ARAXA				4.278,40000	15.134.621,22160	12,60305 %	0,45058 %
	03873 IBIA				1.062,00000	3.537.964,70000	3,12837 %	0,11184 %
	01201 NOVA PONTE				708,00000	2.291.749,99620	2,08558 %	0,07456 %
	03874 PERDIZES				70,00000	231.000,00000	0,20620 %	0,00737 %
	04884 SACRAMENTO				310,40000	876.366,66510	0,91436 %	0,03269 %
	05188 SANTA JULIANA				1.900,00000	7.018.262,08310	5,59690 %	0,20010 %
	01203 TAPIRA				228,00000	1.179.277,77720	0,67163 %	0,02401 %
	MR - PATOS DE MINAS				50,00000	145.722,22210	0,14729 %	0,00527 %
	02064 LAGOA FORMOSA				28,00000	84.000,00000	0,08248 %	0,00295 %
	02066 RIO PARANAIBA				22,00000	61.722,22210	0,06481 %	0,00232 %
	MR - PATROCINIO				524,00000	1.848.194,44620	1,54357 %	0,05518 %
	00691 ESTRELA DO SUL				250,00000	701.388,88750	0,73643 %	0,02633 %
	00692 IRAI DE MINAS				64,00000	315.555,55520	0,18853 %	0,00674 %
	03430 PATROCINIO				210,00000	831.250,00350	0,61861 %	0,02212 %
	MR - POCOS DE CALDAS				1.278,00000	4.745.179,73680	3,76465 %	0,13459 %
	03930 POCOS DE CALDAS				1.278,00000	4.745.179,73680	3,76465 %	0,13459 %
	MR - UBERABA				103,00000	292.861,11080	0,30341 %	0,01085 %
	05187 UBERABA				103,00000	292.861,11080	0,30341 %	0,01085 %
	MR - UNAI				1.010,40000	3.480.356,86130	2,97637 %	0,10641 %
	00652 BURITIS				1.010,40000	3.480.356,86130	2,97637 %	0,10641 %

CENTRAIS DE ABASTECIMENTO DE GOIAS

Pagina.: 80

Emitido: 14/02/2024

Hora....: 15:01:07



Procedencia de Produto(s)

TODOS PRODUTOS....

Periodo : 01/01/2023 Ate 31/12/2023

* MR - Micro regiao

Sub.Grupo	Produto	Estado	Micro Regiao	UF	QUANTIDADE	VALOR	% Participacao	
					TONELADA	EM R\$	PRODUTO POR CIDADE VALOR	SUB.GRUPU VALOR
					949.541,0549	3.499.743.412,555		
03-RAIZES-TUBERCULOS-BULBO-RTB					251.701,06060	839.812.995,03180	26,50765 %	26,50765 %
83	CEBOLA NACIONAL				33.947,34000	122.937.921,80610	13,48717 %	0,00002 %
023	PARANA				3.449,94000	13.911.102,10590	10,16262 %	0,36333 %
	MR - GUARAPUAVA				1.567,94000	6.653.577,60330	4,61874 %	0,16513 %
	01333 GUARAPUAVA				1.477,94000	6.258.633,15940	4,35363 %	0,15565 %
	02334 PINHAO				90,00000	394.944,44390	0,26512 %	0,00948 %
	MR - IRATI				290,00000	1.429.861,10950	0,85426 %	0,03054 %
	04186 IRATI				290,00000	1.429.861,10950	0,85426 %	0,03054 %
	MR - LAPA				104,00000	434.777,77720	0,30636 %	0,01095 %
	01411 LAPA				104,00000	434.777,77720	0,30636 %	0,01095 %
	MR - MARINGA				20,00000	66.000,00000	0,05891 %	0,00211 %
	05396 MARINGA				20,00000	66.000,00000	0,05891 %	0,00211 %
	MR - PITANGA				210,00000	1.035.416,66550	0,61861 %	0,02212 %
	02266 PITANGA				210,00000	1.035.416,66550	0,61861 %	0,02212 %
	MR - PONTA GROSSA				574,00000	1.594.941,17250	1,69085 %	0,06045 %
	02270 CASTRO				574,00000	1.594.941,17250	1,69085 %	0,06045 %
	MR - PRUDENTOPOLIS				270,00000	1.331.249,99850	0,79535 %	0,02843 %
	02336 IMBITUVA				270,00000	1.331.249,99850	0,79535 %	0,02843 %
	MR - SAO MATEUS DO SUL				414,00000	1.365.277,77940	1,21954 %	0,04360 %
	00986 SAO MATEUS DO SUL				414,00000	1.365.277,77940	1,21954 %	0,04360 %
026	PERNAMBUCO				339,96000	1.365.548,33100	1,00143 %	0,03580 %
	MR - ITAPARICA				339,96000	1.365.548,33100	1,00143 %	0,03580 %
	03329 PETROLANDIA				339,96000	1.365.548,33100	1,00143 %	0,03580 %
007	RIO GRANDE DO SUL				375,26000	1.308.269,10980	1,10542 %	0,03952 %
	MR - CAXIAS DO SUL				228,00000	752.400,00000	0,67163 %	0,02401 %
	01024 NOVA PADUA				228,00000	752.400,00000	0,67163 %	0,02401 %
	MR - CERRO LARGO				66,00000	241.388,88810	0,19442 %	0,00695 %
	04425 PORTO XAVIER				66,00000	241.388,88810	0,19442 %	0,00695 %
	MR - LITORAL LAGUNAR				40,00000	167.222,22200	0,11783 %	0,00421 %
	04439 SAO JOSE DO NORTE				40,00000	167.222,22200	0,11783 %	0,00421 %
	MR - PORTO ALEGRE				41,26000	147.257,99970	0,12154 %	0,00435 %
	04139 NOVO HAMBURGO				41,26000	147.257,99970	0,12154 %	0,00435 %
022	SANTA CATARINA				8.145,42000	29.477.858,82920	23,99428 %	0,85783 %
	MR - CAMPOS DE LAGES				221,00000	701.914,22050	0,65101 %	0,02327 %
	02414 URUBICI				221,00000	701.914,22050	0,65101 %	0,02327 %
	MR - CHAPECO				430,00000	1.290.000,00000	1,26667 %	0,04529 %
	02374 IRATI				430,00000	1.290.000,00000	1,26667 %	0,04529 %
	MR - ITUPORANGA				2.008,56000	7.504.181,32480	5,91669 %	0,21153 %
	05548 ATALANTA				118,00000	463.555,55490	0,34760 %	0,01243 %
	04528 IMBUIA				551,00000	2.033.077,77430	1,62310 %	0,05803 %
	05549 PETROLANDIA				682,06000	2.836.847,99650	2,00917 %	0,07183 %
	04529 VIDAL RAMOS				657,50000	2.170.699,99910	1,93682 %	0,06924 %
	MR - JOACABA				133,00000	476.016,66600	0,39178 %	0,01401 %
	03780 CACADOR				37,00000	144.916,66610	0,10899 %	0,00390 %

CENTRAIS DE ABASTECIMENTO DE GOIAS

Pagina.: 81



Procedencia de Produto(s)

TODOS PRODUTOS....

Periodo : 01/01/2023 Ate 31/12/2023

* MR - Micro regioao

Emitido: 14/02/2024

Hora....: 15:01:07

Sub.Grupo	Produto	Estado	Micro Regiao	UF	QUANTIDADE	VALOR	% Participacao	
					TONELADA	EM R\$	PRODUTO POR CIDADE VALOR	SUB.GRUPPO VALOR
					949.541,0549	3.499.743.412,555		
03-RAIZES-TUBERCULOS-BULBO-RTB					251.701,06060	839.812.995,03180	26,50765 %	26,50765 %
83	CEBOLA NACIONAL				33.947,34000	122.937.921,80610	13,48717 %	0,00000 %
	022 SANTA CATARINA				8.145,42000	29.477.858,82920	23,99428 %	0,85783 %
	MR - JOACABA				133,00000	476.016,66600	0,39178 %	0,01401 %
	01017 LEBON REGIS				96,00000	331.099,99990	0,28279 %	0,01011 %
	MR - RIO DO SUL				5.320,86000	19.380.413,28510	15,67386 %	0,56036 %
	02415 AURORA				5.320,86000	19.380.413,28510	15,67386 %	0,56036 %
	MR - TIJUCAS				32,00000	125.333,33280	0,09426 %	0,00337 %
	04530 LEOBERTO LEAL				32,00000	125.333,33280	0,09426 %	0,00337 %
	003 SAO PAULO				559,90000	1.960.490,27760	1,64932 %	0,05897 %
	MR - AMPARO				148,00000	488.400,00000	0,43597 %	0,01559 %
	02207 PEDRA BELA				148,00000	488.400,00000	0,43597 %	0,01559 %
	MR - JABOTICABAL				75,00000	233.472,22230	0,22093 %	0,00790 %
	00829 MONTE ALTO				55,00000	154.305,55530	0,16202 %	0,00579 %
	00832 TAIACU				20,00000	79.166,66700	0,05891 %	0,00211 %
	MR - PIEDADE				206,00000	679.800,00000	0,60682 %	0,02169 %
	01297 PIEDADE				206,00000	679.800,00000	0,60682 %	0,02169 %
	MR - SAO JOAO DA BOA VISTA				110,90000	498.818,05530	0,32668 %	0,01168 %
	04994 AGUAS DA PRATA				64,00000	344.000,00000	0,18853 %	0,00674 %
	04010 DIVINOLANDIA				16,90000	70.651,38880	0,04978 %	0,00178 %
	02205 VARGEM GRANDE DO SUL				30,00000	84.166,66650	0,08837 %	0,00316 %
	MR - SAO JOSE DO RIO PRETO				20,00000	60.000,00000	0,05891 %	0,00211 %
	03557 NOVA ALIANCA				20,00000	60.000,00000	0,05891 %	0,00211 %
84	CENOURA				20.965,77000	57.917.766,62950	8,32963 %	0,00000 %
	005 BAHIA				25,20000	105.999,99960	0,12020 %	0,00265 %
	MR - IRECE				25,20000	105.999,99960	0,12020 %	0,00265 %
	02510 IRECE				25,20000	105.999,99960	0,12020 %	0,00265 %
	004 DISTRITO FEDERAL				53,34000	141.400,00090	0,25441 %	0,00562 %
	MR - BRASILIA				53,34000	141.400,00090	0,25441 %	0,00562 %
	04162 BRASILIA				53,34000	141.400,00090	0,25441 %	0,00562 %
	001 GOIAS				18.281,59200	50.036.820,42960	87,19733 %	1,92531 %
	MR - ANAPOLIS				1.403,99700	3.936.085,60320	6,69662 %	0,14786 %
	02437 ANAPOLIS				654,99000	1.808.491,68200	3,12409 %	0,06898 %
	02438 CAMPO LIMPO DE GOIAS				346,83600	1.023.483,00150	1,65430 %	0,03653 %
	04299 DAMOLANDIA				8,82000	27.361,76480	0,04207 %	0,00093 %
	04300 INHUMAS				65,87700	188.461,42230	0,31421 %	0,00694 %
	04537 ITABERAI				6,09000	14.409,37500	0,02905 %	0,00064 %
	02439 ITAGUARI				8,82000	27.361,76480	0,04207 %	0,00093 %
	02882 JARAGUA				3,69600	9.470,48610	0,01763 %	0,00039 %
	02440 JESUPOLIS				8,40000	26.058,82360	0,04007 %	0,00088 %
	04539 NOVA VENEZA				1,21800	3.822,50000	0,00581 %	0,00013 %
	02883 OURO VERDE DE GOIAS				255,15000	701.698,11650	1,21698 %	0,02687 %
	04302 PETROLINA DE GOIAS				44,10000	105.466,66660	0,21034 %	0,00464 %
	MR - ANICUNS				8,82000	27.361,76480	0,04207 %	0,00093 %
	04305 ANICUNS				8,82000	27.361,76480	0,04207 %	0,00093 %
	MR - CATALAO				84,73500	186.260,93820	0,40416 %	0,00892 %

CENTRAIS DE ABASTECIMENTO DE GOIAS

Pagina.: 82



Procedencia de Produto(s)

TODOS PRODUTOS...

Periodo : 01/01/2023 Ate 31/12/2023

* MR - Micro regioao

Emitido: 14/02/2024

Hora....: 15:01:07

Sub.Grupo	Produto	Estado	Micro Regiao	UF	QUANTIDADE	VALOR	% Participacao	
					TONELADA	EM R\$	PRODUTO POR CIDADE VALOR	SUB.GRUPU VALOR
					949.541,0549	3.499.743.412,555		
03-RAIZES-TUBERCULOS-BULBO-RTB					251.701,06060	839.812.995,03180	26,50765 %	26,50765 %
84	CENOURA				20.965,77000	57.917.766,62950	8,32963 %	0,00000 %
	001 GOIAS				18.281,59200	50.036.820,42960	87,19733 %	1,92531 %
	MR - CATALAO				84,73500	186.260,93820	0,40416 %	0,00892 %
	00947 CAMPO ALEGRE DE GOIAS				84,73500	186.260,93820	0,40416 %	0,00892 %
	MR - CERES				10,50000	32.573,52950	0,05008 %	0,00111 %
	01059 HIDROLINA				10,50000	32.573,52950	0,05008 %	0,00111 %
	MR - CHAPADA DOS VEADEIROS				13,65000	29.611,11140	0,06511 %	0,00144 %
	05542 SAO JOAO D ALIANCA				13,65000	29.611,11140	0,06511 %	0,00144 %
	MR - ENTORNO DE BRASILIA				9.729,46800	27.776.514,34820	46,40644 %	1,02465 %
	02731 ALEXANIA				151,24200	449.581,93510	0,72138 %	0,01593 %
	05094 CORUMBA DE GOIAS				21,18900	58.749,26480	0,10106 %	0,00223 %
	02300 CRISTALINA				6.742,07100	19.427.138,50520	32,15752 %	0,71003 %
	04129 LUZIANIA				182,28000	596.693,66450	0,86942 %	0,01920 %
	02732 PLANALTINA				2.632,68600	7.244.350,97860	12,55707 %	0,27726 %
	MR - GOIANIA				7.010,26200	17.990.326,73720	33,43670 %	0,73828 %
	05559 ABADIA DE GOIAS				20,58000	59.453,33370	0,09816 %	0,00217 %
	02442 APARECIDA DE GOIANIA				6,30000	24.555,55550	0,03005 %	0,00066 %
	04308 BELA VISTA DE GOIAS				38,64000	108.266,66700	0,18430 %	0,00407 %
	03127 BONFINOPOLIS				61,32000	180.361,76520	0,29248 %	0,00646 %
	03128 GOIANAPOLIS				3.448,09500	8.926.146,21200	16,44631 %	0,36313 %
	00001 GOIANIA				2.845,62600	7.000.133,94840	13,57272 %	0,29968 %
	00916 GOIANIRA				12,18000	34.079,68750	0,05809 %	0,00128 %
	02719 GUAPAO				8,82000	20.868,75000	0,04207 %	0,00093 %
	01355 HIDROLANDIA				10,50000	37.210,78430	0,05008 %	0,00111 %
	03682 LEOPOLDO DE BULHOES				198,61800	482.317,50330	0,94734 %	0,02092 %
	05410 NEROPOLIS				82,61400	276.261,42350	0,39404 %	0,00870 %
	02728 TEREZOPOLIS DE GOIAS				268,14900	818.679,44020	1,27898 %	0,02824 %
	02297 TRINDADE				8,82000	21.991,66660	0,04207 %	0,00093 %
	MR - MEIA PONTE				20,16000	58.086,39710	0,09616 %	0,00212 %
	00942 PONTALINA				20,16000	58.086,39710	0,09616 %	0,00212 %
	002 MINAS GERAIS				2.396,18400	6.899.169,04800	11,42903 %	0,25235 %
	MR - ARAXA				1.237,69800	3.699.234,98370	5,90342 %	0,13035 %
	04882 ARAXA				88,20000	330.166,66620	0,42069 %	0,00929 %
	03873 IBIA				170,10000	565.181,37330	0,81132 %	0,01791 %
	01201 NOVA PONTE				167,16000	500.186,46850	0,79730 %	0,01760 %
	03874 PERDIZES				42,42000	151.911,11090	0,20233 %	0,00447 %
	04884 SACRAMENTO				67,20000	251.555,55520	0,32052 %	0,00708 %
	05188 SANTA JULIANA				629,11800	1.717.895,10060	3,00069 %	0,06625 %
	01203 TAPIRA				73,50000	182.338,70900	0,35057 %	0,00774 %
	MR - PARACATU				95,76000	342.450,00000	0,45674 %	0,01008 %
	00654 GUARDA-MOR				95,76000	342.450,00000	0,45674 %	0,01008 %
	MR - PATOS DE MINAS				190,80600	627.744,02770	0,91008 %	0,02009 %
	02066 RIO PARANAIBA				61,32000	221.527,08290	0,29248 %	0,00646 %
	02068 SAO GOTARDO				129,48600	406.216,94480	0,61761 %	0,01364 %
	MR - POCOS DE CALDAS				153,30000	368.977,78060	0,73119 %	0,01614 %
	03930 POCOS DE CALDAS				153,30000	368.977,78060	0,73119 %	0,01614 %
	MR - POUSO ALEGRE				67,20000	166.709,67680	0,32052 %	0,00708 %
	05231 BUENO BRANDAO				67,20000	166.709,67680	0,32052 %	0,00708 %
	MR - UBERABA				23,10000	86.472,22210	0,11018 %	0,00243 %



CENTRAIS DE ABASTECIMENTO DE GOIAS

Pagina.: 83

Emitido: 14/02/2024

Hora....: 15:01:07

Procedencia de Produto(s)

TODOS PRODUTOS....

Periodo : 01/01/2023 Ate 31/12/2023

* MR - Micro regioao

Sub.Grupo	Produto	Estado	Micro Regiao	UF	QUANTIDADE	VALOR	% Participacao	
					TONELADA	EM R\$	PRODUTO POR CIDADE VALOR	SUB.GRUPU VALOR
03-RAIZES-TUBERCULOS-BULBO-RTB					251.701,06060	839.812.995,03180	26,50765 %	26,50765 %
84	CENOURA				20.965,77000	57.917.766,62950	8,32963 %	0,00000 %
002	MINAS GERAIS				2.396,18400	6.899.169,04800	11,42903 %	0,25235 %
	MR - UBERABA				23,10000	86.472,22210	0,11018 %	0,00243 %
	05187 UBERABA				23,10000	86.472,22210	0,11018 %	0,00243 %
	MR - UBERLANDIA				229,32000	641.015,76870	1,09378 %	0,02415 %
	05180 ARAGUARI				48,30000	180.805,55530	0,23038 %	0,00509 %
	03467 INDIANOPOLIS				172,20000	427.193,54680	0,82134 %	0,01814 %
	00690 UBERLANDIA				8,82000	33.016,66660	0,04207 %	0,00093 %
	MR - UNAI				399,00000	966.564,58840	1,90310 %	0,04202 %
	00652 BURITIS				399,00000	966.564,58840	1,90310 %	0,04202 %
003	SAO PAULO				209,45400	734.377,15140	0,99903 %	0,02206 %
	MR - AMPARO				86,10000	362.166,66530	0,41067 %	0,00907 %
	02207 PEDRA BELA				86,10000	362.166,66530	0,41067 %	0,00907 %
	MR - PIEDADE				2,98200	8.007,43060	0,01422 %	0,00031 %
	01297 PIEDADE				2,98200	8.007,43060	0,01422 %	0,00031 %
	MR - SAO JOAO DA BOA VISTA				120,37200	364.203,05550	0,57414 %	0,01268 %
	04010 DIVINOLANDIA				21,00000	78.611,11100	0,10016 %	0,00221 %
	04011 ITOBI				6,30000	14.453,12510	0,03005 %	0,00066 %
	02628 MOCOCA				43,05000	150.241,31930	0,20533 %	0,00453 %
	02204 SAO JOSE DO RIO PARDO				50,02200	120.897,50010	0,23859 %	0,00527 %
86	GENGIBRE				1.358,56500	12.284.933,51860	0,53975 %	0,00000 %
020	ESPIRITO SANTO				789,36000	7.343.995,03060	58,10248 %	0,08313 %
	MR - LINHARES				228,00000	2.217.411,76560	16,78241 %	0,02401 %
	02580 LINHARES				228,00000	2.217.411,76560	16,78241 %	0,02401 %
	MR - SANTA TERESA				406,86000	3.536.142,08550	29,94778 %	0,04285 %
	00051 SANTA LEOPOLDINA				328,80000	2.967.354,78100	24,20201 %	0,03463 %
	05257 SANTA MARIA DE JETIBA				78,06000	568.787,30450	5,74577 %	0,00822 %
	MR - VITORIA				154,50000	1.590.441,17950	11,37229 %	0,01627 %
	03537 CARIACICA				154,50000	1.590.441,17950	11,37229 %	0,01627 %
001	GOIAS				23,95500	249.198,69360	1,76326 %	0,00252 %
	MR - ANAPOLIS				6,25500	64.369,86950	0,46041 %	0,00066 %
	02437 ANAPOLIS				6,25500	64.369,86950	0,46041 %	0,00066 %
	MR - CATALAO				0,45000	4.711,76470	0,03312 %	0,00005 %
	00947 CAMPO ALEGRE DE GOIAS				0,45000	4.711,76470	0,03312 %	0,00005 %
	MR - ENTORNO DE BRASILIA				0,45000	4.711,76470	0,03312 %	0,00005 %
	05094 CORUMBA DE GOIAS				0,45000	4.711,76470	0,03312 %	0,00005 %
	MR - GOIANIA				16,80000	175.405,29470	1,23660 %	0,00177 %
	00001 GOIANIA				0,70500	6.881,17650	0,05189 %	0,00007 %
	03682 LEOPOLDO DE BULHOES				16,09500	168.524,11820	1,18471 %	0,00170 %
002	MINAS GERAIS				265,50000	1.864.187,50000	19,54268 %	0,02796 %
	MR - PATROCINIO				172,50000	1.430.187,50000	12,69722 %	0,01817 %
	04880 COROMANDEL				172,50000	1.430.187,50000	12,69722 %	0,01817 %
	MR - POCOS DE CALDAS				93,00000	434.000,00000	6,84546 %	0,00979 %

CENTRAIS DE ABASTECIMENTO DE GOIAS

Pagina.: 84



Procedencia de Produto(s)

TODOS PRODUTOS....

Periodo : 01/01/2023 Ate 31/12/2023

* MR - Micro regiao

Emitido: 14/02/2024

Hora....: 15:01:07

Sub.Grupo	Produto	Estado	Micro Regiao	UF	QUANTIDADE	VALOR	% Participacao	
					TONELADA	EM R\$	PRODUTO POR CIDADE VALOR	SUB.GRUPU VALOR
					949.541,0549	3.499.743.412,555		
03-RAIZES-TUBERCULOS-BULBO-RTB					251.701,06060	839.812.995,03180	26,50765 %	26,50765 %
86	GENGIBRE				1.358,56500	12.284.933,51860	0,53975 %	0,00000 %
	002 MINAS GERAIS				265,50000	1.864.187,50000	19,54268 %	0,02796 %
	MR - POCOS DE CALDAS				93,00000	434.000,00000	6,84546 %	0,00979 %
	03930 POCOS DE CALDAS				93,00000	434.000,00000	6,84546 %	0,00979 %
	003 SAO PAULO				279,75000	2.827.552,29440	20,59158 %	0,02946 %
	MR - PIEDADE				150,75000	1.551.617,65000	11,09627 %	0,01588 %
	05036 PILAR DO SUL				150,75000	1.551.617,65000	11,09627 %	0,01588 %
	MR - SAO PAULO				129,00000	1.275.934,64440	9,49531 %	0,01359 %
	05050 SAO PAULO				129,00000	1.275.934,64440	9,49531 %	0,01359 %
87	GOBO				0,11310	3.735,88230	0,00004 %	0,00000 %
	001 GOIAS				0,11310	3.735,88230	100,00000 %	0,00001 %
	MR - GOIANIA				0,11310	3.735,88230	100,00000 %	0,00001 %
	03128 GOIANAPOLIS				0,11310	3.735,88230	100,00000 %	0,00001 %
89	INHAME				10.425,84000	41.851.948,01920	4,14215 %	0,00000 %
	005 BAHIA				31,20000	232.375,00000	0,29926 %	0,00329 %
	MR - IRECE				31,20000	232.375,00000	0,29926 %	0,00329 %
	02510 IRECE				31,20000	232.375,00000	0,29926 %	0,00329 %
	020 ESPIRITO SANTO				186,38400	676.768,93930	1,78771 %	0,01963 %
	MR - SANTA TERESA				186,38400	676.768,93930	1,78771 %	0,01963 %
	03535 ITARANA				1,20000	8.937,50000	0,01151 %	0,00013 %
	00051 SANTA LEOPOLDINA				167,49600	601.741,61570	1,60655 %	0,01764 %
	05257 SANTA MARIA DE JETIBA				17,68800	66.089,82360	0,16966 %	0,00186 %
	001 GOIAS				9.187,77600	37.332.414,29410	88,12504 %	0,96760 %
	MR - ANAPOLIS				6.793,56000	27.729.728,37940	65,16079 %	0,71546 %
	02437 ANAPOLIS				439,32000	1.885.566,99170	4,21376 %	0,04627 %
	02438 CAMPO LIMPO DE GOIAS				5.839,65600	23.663.172,61990	56,01137 %	0,61500 %
	04299 DAMOLANDIA				23,83200	90.851,00000	0,22859 %	0,00251 %
	02882 JARAGUA				6,00000	23.750,00000	0,05755 %	0,00063 %
	04539 NOVA VENEZA				3,74400	14.422,94110	0,03591 %	0,00039 %
	02883 OURO VERDE DE GOIAS				474,09600	2.029.211,88550	4,54732 %	0,04993 %
	03124 SAO FRANCISCO DE GOIAS				6,91200	22.752,94120	0,06630 %	0,00073 %
	MR - CATALAO				1,20000	4.617,64710	0,01151 %	0,00013 %
	00947 CAMPO ALEGRE DE GOIAS				1,20000	4.617,64710	0,01151 %	0,00013 %
	MR - ENTORNO DE BRASILIA				1.410,16800	5.014.340,57030	13,52570 %	0,14851 %
	05092 ABADIANIA				0,48000	1.847,05880	0,00460 %	0,00005 %
	02731 ALEXANIA				398,40000	1.390.444,44240	3,82127 %	0,04196 %
	02300 CRISTALINA				821,68800	3.008.823,58060	7,88126 %	0,08654 %
	04129 LUZIANIA				189,60000	613.225,48850	1,81856 %	0,01997 %
	MR - GOIANIA				936,24000	4.421.502,19720	8,98000 %	0,09860 %
	04308 BELA VISTA DE GOIAS				59,52000	270.993,54530	0,57089 %	0,00627 %
	03127 BONFINOPOLIS				89,28000	393.308,86380	0,85633 %	0,00940 %
	03128 GOIANAPOLIS				219,88800	1.136.841,93150	2,10907 %	0,02316 %
	00001 GOIANIA				10,51200	37.954,87750	0,10083 %	0,00111 %
	00916 GOIANIRA				1,99200	7.083,48040	0,01911 %	0,00021 %
	02719 GUAPO				0,48000	1.452,94120	0,00460 %	0,00005 %
	03682 LEOPOLDO DE BULHOES				166,56000	877.533,94540	1,59757 %	0,01754 %

CENTRAIS DE ABASTECIMENTO DE GOIAS

Pagina.: 85



Procedencia de Produto(s)

TODOS PRODUTOS....

Periodo : 01/01/2023 Ate 31/12/2023

* MR - Micro regioao

Emitido: 14/02/2024

Hora....: 15:01:07

Sub.Grupo	Produto	Estado	Micro Regiao	UF	QUANTIDADE	VALOR	% Participacao	
					TONELADA	EM R\$	PRODUTO POR CIDADE VALOR	SUB.GRUPU VALOR
					949.541,0549	3.499.743.412,555		
03-RAIZES-TUBERCULOS-BULBO-RTB					251.701,06060	839.812.995,03180	26,50765 %	26,50765 %
89	INHAME				10.425,84000	41.851.948,01920	4,14215 %	0,00000 %
	001 GOIAS				9.187,77600	37.332.414,29410	88,12504 %	0,96760 %
	MR - GOIANIA				936,24000	4.421.502,19720	8,98000 %	0,09860 %
	05410 NEROPOLIS				54,12000	203.427,45080	0,51909 %	0,00570 %
	03688 SENADOR CANEDO				1,92000	7.388,23530	0,01842 %	0,00020 %
	02728 TEREZOPOLIS DE GOIAS				331,80000	1.484.993,87040	3,18248 %	0,03494 %
	02297 TRINDADE				0,16800	523,05560	0,00161 %	0,00002 %
	MR - PIRES DO RIO				41,08800	142.607,85310	0,39410 %	0,00433 %
	04416 GAMELEIRA DE GOIAS				39,88800	137.732,85310	0,38259 %	0,00420 %
	02744 SILVANIA				1,20000	4.875,00000	0,01151 %	0,00013 %
	MR - VALE DO RIO DOS BOIS				1,20000	4.617,64710	0,01151 %	0,00013 %
	02309 CAMPESTRE DE GOIAS				1,20000	4.617,64710	0,01151 %	0,00013 %
	MR - VAO DO PARANA				4,32000	14.999,99990	0,04144 %	0,00045 %
	03689 DIVINOPOLIS DE GOIAS				4,32000	14.999,99990	0,04144 %	0,00045 %
	002 MINAS GERAIS				199,20000	716.226,71560	1,91064 %	0,02098 %
	MR - ARAXA				69,60000	224.520,83300	0,66757 %	0,00733 %
	05188 SANTA JULIANA				69,60000	224.520,83300	0,66757 %	0,00733 %
	MR - UBERLANDIA				96,00000	390.000,00000	0,92079 %	0,01011 %
	05180 ARAGUARI				96,00000	390.000,00000	0,92079 %	0,01011 %
	MR - UNAI				33,60000	101.705,88260	0,32228 %	0,00354 %
	00652 BURITIS				33,60000	101.705,88260	0,32228 %	0,00354 %
	023 PARANA				153,60000	608.000,00000	1,47326 %	0,01618 %
	MR - GUARAPUAVA				76,80000	304.000,00000	0,73663 %	0,00809 %
	01333 GUARAPUAVA				76,80000	304.000,00000	0,73663 %	0,00809 %
	MR - PITANGA				76,80000	304.000,00000	0,73663 %	0,00809 %
	02266 PITANGA				76,80000	304.000,00000	0,73663 %	0,00809 %
	006 RIO DE JANEIRO				0,48000	1.494,44440	0,00460 %	0,00005 %
	MR - SERRANA				0,48000	1.494,44440	0,00460 %	0,00005 %
	01238 TERESOPOLIS				0,48000	1.494,44440	0,00460 %	0,00005 %
	003 SAO PAULO				667,20000	2.284.668,62580	6,39948 %	0,07027 %
	MR - PIEDADE				489,60000	1.563.168,62580	4,69602 %	0,05156 %
	01297 PIEDADE				246,48000	825.864,70250	2,36413 %	0,02596 %
	05036 PILAR DO SUL				243,12000	737.303,92330	2,33190 %	0,02560 %
	MR - SAO PAULO				177,60000	721.500,00000	1,70346 %	0,01870 %
	05050 SAO PAULO				177,60000	721.500,00000	1,70346 %	0,01870 %
90	MANDIOCA				17.767,87500	30.475.796,69080	7,05912 %	0,00000 %
	009 CEARA				2,50000	4.416,66670	0,01407 %	0,00026 %
	MR - SANTA QUIERIA				2,50000	4.416,66670	0,01407 %	0,00026 %
	02989 HIDROLANDIA				2,50000	4.416,66670	0,01407 %	0,00026 %
	001 GOIAS				17.684,62500	30.336.503,65120	99,53146 %	1,86244 %
	MR - ANAPOLIS				10.213,25000	17.540.956,85260	57,48155 %	1,07560 %
	02437 ANAPOLIS				611,37500	1.061.984,12820	3,44090 %	0,06439 %
	02438 CAMPO LIMPO DE GOIAS				3.523,85000	6.055.683,09080	19,83270 %	0,37111 %

CENTRAIS DE ABASTECIMENTO DE GOIAS

Pagina.: 86

Emitido: 14/02/2024

Hora....: 15:01:07



Procedencia de Produto(s)

TODOS PRODUTOS....

Periodo : 01/01/2023 Ate 31/12/2023

* MR - Micro regioao

Sub.Grupo	Produto	Estado	Micro Regiao	UF	QUANTIDADE	VALOR	% Participacao	
					TONELADA	EM R\$	PRODUTO POR CIDADE VALOR	SUB.GRUPPO VALOR
					251.701,06060	839.812.995,03180	26,50765 %	26,50765 %
03-RAIZES-TUBERCULOS-BULBO-RTB								
90	MANDIOCA				17.767,87500	30.475.796,69080	7,05912 %	0,00000 %
	001 GOIAS				17.684,62500	30.336.503,65120	99,53146 %	1,86244 %
	MR - ANAPOLIS				10.213,25000	17.540.956,85260	57,48155 %	1,07560 %
	01496 CATURAI				235,00000	389.199,99860	1,32261 %	0,02475 %
	04299 DAMOLANDIA				156,25000	299.824,95390	0,87940 %	0,01646 %
	04300 INHUMAS				4.045,00000	6.952.417,48840	22,76581 %	0,42600 %
	04537 ITABERAI				20,17500	30.555,36580	0,11355 %	0,00212 %
	02439 ITAGUARI				10,00000	19.474,99990	0,05628 %	0,00105 %
	04538 ITAUCU				6,32500	11.762,25140	0,03560 %	0,00067 %
	02440 JESUPOLIS				2,00000	3.533,33340	0,01126 %	0,00021 %
	04539 NOVA VENEZA				83,67500	160.420,13820	0,47093 %	0,00881 %
	02883 OURO VERDE DE GOIAS				1.172,95000	1.935.228,68930	6,60152 %	0,12353 %
	04302 PETROLINA DE GOIAS				157,70000	276.798,94430	0,88756 %	0,01661 %
	01497 SANTA ROSA DE GOIAS				66,07500	126.135,39190	0,37188 %	0,00696 %
	03124 SAO FRANCISCO DE GOIAS				72,37500	123.236,84020	0,40734 %	0,00762 %
	04303 TAQUARAL DE GOIAS				50,50000	94.701,23830	0,28422 %	0,00532 %
	MR - ANICUNS				7,57500	13.377,45100	0,04263 %	0,00080 %
	04305 ANICUNS				5,07500	8.965,68630	0,02856 %	0,00053 %
	04540 FIRMINOPOLIS				2,50000	4.411,76470	0,01407 %	0,00026 %
	MR - CATALAO				8,75000	16.985,29420	0,04925 %	0,00092 %
	00947 CAMPO ALEGRE DE GOIAS				8,75000	16.985,29420	0,04925 %	0,00092 %
	MR - CERES				6,50000	12.729,05580	0,03658 %	0,00068 %
	01058 CARMO DO RIO VERDE				0,37500	734,21050	0,00211 %	0,00004 %
	02428 SAO LUIZ DO NORTE				6,12500	11.994,84530	0,03447 %	0,00065 %
	MR - CHAPADA DOS VEADEIROS				2,02500	3.577,50000	0,01140 %	0,00021 %
	03114 TERESINA DE GOIAS				2,02500	3.577,50000	0,01140 %	0,00021 %
	MR - ENTORNO DE BRASILIA				59,82500	114.046,48380	0,33670 %	0,00630 %
	05092 ABADIANIA				0,07500	132,50000	0,00042 %	0,00001 %
	04128 COCALZINHO DE GOIAS				25,25000	48.297,31690	0,14211 %	0,00266 %
	05094 CORUMBA DE GOIAS				9,50000	16.783,33350	0,05347 %	0,00100 %
	02300 CRISTALINA				25,00000	48.833,33340	0,14070 %	0,00263 %
	MR - GOIANIA				7.234,95000	12.351.396,28220	40,71928 %	0,76194 %
	05559 ABADIA DE GOIAS				29,25000	43.384,38670	0,16462 %	0,00308 %
	02442 APARECIDA DE GOIANIA				0,50000	744,44440	0,00281 %	0,00005 %
	01073 ARAGOIANIA				67,15000	102.417,03220	0,37793 %	0,00707 %
	04308 BELA VISTA DE GOIAS				188,12500	312.011,22010	1,05879 %	0,01981 %
	03127 BONFINOPOLIS				63,07500	100.054,39020	0,35499 %	0,00664 %
	01074 CALDAZINHA				469,62500	842.512,09050	2,64311 %	0,04946 %
	03128 GOIANAPOLIS				462,20000	709.791,01220	2,60132 %	0,04868 %
	00001 GOIANIA				2.685,60000	4.776.493,34860	15,11492 %	0,28283 %
	00916 GOIANIRA				39,12500	70.596,76300	0,22020 %	0,00412 %
	02719 GUAPO				159,62500	310.071,41350	0,89839 %	0,01681 %
	01355 HIDROLANDIA				9,20000	17.231,51970	0,05178 %	0,00097 %
	03682 LEOPOLDO DE BULHOES				294,52500	523.813,58630	1,65763 %	0,03102 %
	05410 NEROPOLIS				540,20000	824.463,54000	3,04032 %	0,05689 %
	05089 SANTO ANTONIO DE GOIAS				55,47500	100.012,84620	0,31222 %	0,00584 %
	03688 SENADOR CANEDO				5,60000	8.900,58830	0,03152 %	0,00059 %
	02728 TEREZOPOLIS DE GOIAS				2.111,92500	3.520.642,11130	11,88620 %	0,22242 %
	02297 TRINDADE				53,75000	88.255,98900	0,30251 %	0,00566 %
	MR - MEIA PONTE				48,75000	95.810,52590	0,27437 %	0,00513 %
	04146 ITUMBIARA				10,00000	19.578,94720	0,05628 %	0,00105 %
	04147 MORRINHOS				38,50000	75.790,40220	0,21668 %	0,00405 %
	00942 PONTALINA				0,25000	441,17650	0,00141 %	0,00003 %

CENTRAIS DE ABASTECIMENTO DE GOIAS

Pagina.: 87

Emitido: 14/02/2024

Hora....: 15:01:07



Procedencia de Produto(s)

TODOS PRODUTOS....

Periodo : 01/01/2023 Ate 31/12/2023

* MR - Micro regioao

Sub.Grupo	Produto	Estado	Micro Regiao	UF	QUANTIDADE	VALOR	% Participacao	
					TONELADA	EM R\$	PRODUTO POR CIDADE VALOR	SUB.GRUPPO VALOR
					949.541,0549	3.499.743.412,555		
03-RAIZES-TUBERCULOS-BULBO-RTB					251.701,06060	839.812.995,03180	26,50765 %	26,50765 %
90	MANDIOCA				17.767,87500	30.475.796,69080	7,05912 %	0,00000 %
	001 GOIAS				17.684,62500	30.336.503,65120	99,53146 %	1,86244 %
	MR - PIRES DO RIO				14,50000	25.040,19600	0,08161 %	0,00153 %
	02314 CRISTIANOPOLIS				2,50000	4.852,94120	0,01407 %	0,00026 %
	04416 GAMELEIRA DE GOIAS				1,25000	2.500,00000	0,00704 %	0,00013 %
	02744 SILVANIA				1,25000	1.750,00000	0,00704 %	0,00013 %
	03704 VIANOPOLIS				9,50000	15.937,25480	0,05347 %	0,00100 %
	MR - PORANGATU				16,25000	28.708,33360	0,09146 %	0,00171 %
	01482 CAMPOS VERDES				15,00000	26.500,00020	0,08442 %	0,00158 %
	01054 NIQUELANDIA				1,25000	2.208,33340	0,00704 %	0,00013 %
	MR - RIO VERMELHO				4,75000	9.270,74300	0,02673 %	0,00050 %
	04511 GOIAS				4,75000	9.270,74300	0,02673 %	0,00050 %
	MR - SAO MIGUEL DO ARAGUAIA				35,00000	61.764,70580	0,19698 %	0,00369 %
	04275 SAO MIGUEL DO ARAGUAIA				35,00000	61.764,70580	0,19698 %	0,00369 %
	MR - SUDOESTE DE GOIAS				30,00000	58.424,14880	0,16884 %	0,00316 %
	00929 JATAI				10,00000	19.411,76480	0,05628 %	0,00105 %
	02307 RIO VERDE				20,00000	39.012,38400	0,11256 %	0,00211 %
	MR - VALE DO RIO DOS BOIS				2,50000	4.416,07850	0,01407 %	0,00026 %
	04140 ACREUNA				0,30000	529,41180	0,00169 %	0,00003 %
	02309 CAMPESTRE DE GOIAS				0,17500	309,16670	0,00098 %	0,00002 %
	03702 PALMEIRAS DE GOIAS				2,02500	3.577,50000	0,01140 %	0,00021 %
016	MATO GROSSO DO SUL				23,00000	43.315,75180	0,12945 %	0,00242 %
	MR - BODOQUENA				2,50000	3.608,88890	0,01407 %	0,00026 %
	02792 BELA VISTA				2,50000	3.608,88890	0,01407 %	0,00026 %
	MR - CAMPO GRANDE				20,00000	38.823,52960	0,11256 %	0,00211 %
	02333 CAMPO GRANDE				20,00000	38.823,52960	0,11256 %	0,00211 %
	MR - TRES LAGOAS				0,50000	883,33330	0,00281 %	0,00005 %
	04192 BRASILANDIA				0,50000	883,33330	0,00281 %	0,00005 %
025	PARAIBA				2,50000	4.890,55720	0,01407 %	0,00026 %
	MR - CARIRI OCIDENTAL				2,50000	4.890,55720	0,01407 %	0,00026 %
	04713 OURO VELHO				2,50000	4.890,55720	0,01407 %	0,00026 %
006	RIO DE JANEIRO				2,25000	3.350,00000	0,01266 %	0,00024 %
	MR - SERRANA				2,25000	3.350,00000	0,01266 %	0,00024 %
	01238 TERESOPOLIS				2,25000	3.350,00000	0,01266 %	0,00024 %
011	RIO GRANDE DO NORTE				33,37500	46.725,00000	0,18784 %	0,00351 %
	MR - VALENCA DO PIAUI				33,37500	46.725,00000	0,18784 %	0,00351 %
	03803 INHUMA				33,37500	46.725,00000	0,18784 %	0,00351 %
022	SANTA CATARINA				2,50000	4.416,66670	0,01407 %	0,00026 %
	MR - FLORIANOPOLIS				2,50000	4.416,66670	0,01407 %	0,00026 %
	02878 FLORIANOPOLIS				2,50000	4.416,66670	0,01407 %	0,00026 %
003	SAO PAULO				17,12500	32.178,39720	0,09638 %	0,00180 %
	MR - AMPARO				15,50000	29.023,98540	0,08724 %	0,00163 %
	02207 PEDRA BELA				15,50000	29.023,98540	0,08724 %	0,00163 %

CENTRAIS DE ABASTECIMENTO DE GOIAS

Pagina.: 88

Emitido: 14/02/2024

Hora....: 15:01:07



Procedencia de Produto(s)

TODOS PRODUTOS....

Periodo : 01/01/2023 Ate 31/12/2023

* MR - Micro regioao

Sub.Grupo	Produto	Estado	Micro Regiao	UF	QUANTIDADE	VALOR	% Participacao	
					TONELADA	EM R\$	PRODUTO POR CIDADE VALOR	SUB.GRUPU VALOR
					949.541,0549	3.499.743.412,555		
03-RAIZES-TUBERCULOS-BULBO-RTB					251.701,06060	839.812.995,03180	26,50765 %	26,50765 %
90	MANDIOCA				17.767,87500	30.475.796,69080	7,05912 %	0,00000 %
	003	SAO PAULO			17,12500	32.178,39720	0,09638 %	0,00180 %
		MR - PIEDADE			1,62500	3.154,41180	0,00915 %	0,00017 %
		01297	PIEDADE		1,62500	3.154,41180	0,00915 %	0,00017 %
92	MARGARITO				38,75000	38.750,00000	0,01540 %	0,00000 %
	001	GOIAS			38,75000	38.750,00000	100,00000 %	0,00408 %
		MR - ENTORNO DE BRASILIA			15,00000	15.000,00000	38,70968 %	0,00158 %
		02300	CRISTALINA		15,00000	15.000,00000	38,70968 %	0,00158 %
		MR - GOIANIA			23,75000	23.750,00000	61,29032 %	0,00250 %
		03682	LEOPOLDO DE BULHOES		23,75000	23.750,00000	61,29032 %	0,00250 %
93	NABO				27,75000	55.562,50000	0,01102 %	0,00000 %
	001	GOIAS			26,55000	53.162,50000	95,67568 %	0,00280 %
		MR - ANAPOLIS			1,05000	2.162,50000	3,78378 %	0,00011 %
		02437	ANAPOLIS		0,30000	600,00000	1,08108 %	0,00003 %
		01496	CATURAI		0,75000	1.562,50000	2,70270 %	0,00008 %
		MR - ENTORNO DE BRASILIA			0,75000	1.500,00000	2,70270 %	0,00008 %
		02300	CRISTALINA		0,75000	1.500,00000	2,70270 %	0,00008 %
		MR - GOIANIA			24,75000	49.500,00000	89,18919 %	0,00261 %
		00001	GOIANIA		24,00000	48.000,00000	86,48649 %	0,00253 %
		05410	NEROPOLIS		0,75000	1.500,00000	2,70270 %	0,00008 %
	003	SAO PAULO			1,20000	2.400,00000	4,32432 %	0,00013 %
		MR - SAO PAULO			1,20000	2.400,00000	4,32432 %	0,00013 %
		05050	SAO PAULO		1,20000	2.400,00000	4,32432 %	0,00013 %
94	RABANETE				33,04600	88.901,50000	0,01313 %	0,00000 %
	001	GOIAS			31,94100	85.926,50000	96,65618 %	0,00336 %
		MR - ANAPOLIS			3,66080	9.790,62500	11,07789 %	0,00039 %
		02437	ANAPOLIS		2,23600	6.016,87500	6,76633 %	0,00024 %
		01496	CATURAI		1,29480	3.423,75000	3,91817 %	0,00014 %
		04299	DAMOLANDIA		0,13000	350,00000	0,39339 %	0,00001 %
		MR - GOIANIA			26,20020	70.535,87500	79,28403 %	0,00276 %
		04308	BELA VISTA DE GOIAS		0,03900	105,00000	0,11802 %	0,00000 %
		03128	GOIANAPOLIS		0,36400	980,00000	1,10149 %	0,00004 %
		00001	GOIANIA		17,11320	46.074,00000	51,78600 %	0,00180 %
		05410	NEROPOLIS		8,68400	23.376,87500	26,27852 %	0,00091 %
		MR - VALE DO RIO DOS BOIS			2,08000	5.600,00000	6,29426 %	0,00022 %
		03702	PALMEIRAS DE GOIAS		2,08000	5.600,00000	6,29426 %	0,00022 %
	003	SAO PAULO			1,10500	2.975,00000	3,34382 %	0,00012 %
		MR - SAO PAULO			1,10500	2.975,00000	3,34382 %	0,00012 %
		05050	SAO PAULO		1,10500	2.975,00000	3,34382 %	0,00012 %
04-FRUTAS NACIONAIS-FN					330.335,78770	1.355.125.386,13770	34,78899 %	34,78899 %
294	ABACATE COMUM				11.384,86000	37.668.262,29900	3,44645 %	0,00000 %
	005	BAHIA			1.373,00000	4.680.187,50000	12,05988 %	0,14460 %



CENTRAIS DE ABASTECIMENTO DE GOIAS

Pagina.: 89

Emitido: 14/02/2024

Hora....: 15:01:07

Procedencia de Produto(s)

TODOS PRODUTOS....

Periodo : 01/01/2023 Ate 31/12/2023

* MR - Micro regiao

Sub.Grupo	Produto	Estado	Micro Regiao	UF	QUANTIDADE	VALOR	% Participacao	
					TONELADA	EM R\$	PRODUTO POR CIDADE VALOR	SUB.GRUPU VALOR
04-FRUTAS NACIONAIS-FN					330.335,78770	1.355.125.386,13770	34,78899 %	34,78899 %
294	ABACATE COMUM				11.384,86000	37.668.262,29900	3,44645 %	0,00000 %
005	BAHIA				1.373,00000	4.680.187,50000	12,05988 %	0,14460 %
	MR - BOM JESUS DA LAPA				104,00000	312.000,00000	0,91349 %	0,01095 %
	01747 CARINHANHA				104,00000	312.000,00000	0,91349 %	0,01095 %
	MR - JUAZEIRO				1.145,00000	3.996.187,50000	10,05722 %	0,12058 %
	01745 JUAZEIRO				1.145,00000	3.996.187,50000	10,05722 %	0,12058 %
	MR - SANTA MARIA DA VITORIA				124,00000	372.000,00000	1,08917 %	0,01306 %
	01744 SANTA MARIA DA VITORIA				124,00000	372.000,00000	1,08917 %	0,01306 %
001	GOIAS				6.169,86000	20.201.524,78670	54,19355 %	0,64977 %
	MR - ANAPOLIS				769,22000	2.499.138,42000	6,75652 %	0,08101 %
	02437 ANAPOLIS				74,72000	245.721,29010	0,65631 %	0,00787 %
	04298 BRAZABRANTES				0,12000	510,00000	0,00105 %	0,00001 %
	02438 CAMPO LIMPO DE GOIAS				323,68000	1.088.818,41920	2,84307 %	0,03409 %
	02882 JARAGUA				57,82000	173.689,99990	0,50787 %	0,00609 %
	02440 JESUPOLIS				0,10000	341,66670	0,00088 %	0,00001 %
	04539 NOVA VENEZA				241,82000	734.574,02830	2,12405 %	0,02547 %
	02883 OURO VERDE DE GOIAS				68,16000	245.945,51580	0,59869 %	0,00718 %
	04302 PETROLINA DE GOIAS				2,40000	8.175,00000	0,02108 %	0,00025 %
	01497 SANTA ROSA DE GOIAS				0,40000	1.362,50000	0,00351 %	0,00004 %
	MR - ANICUNS				0,78000	3.315,00000	0,00685 %	0,00008 %
	01502 SANTA BARBARA DE GOIAS				0,78000	3.315,00000	0,00685 %	0,00008 %
	MR - CATALAO				767,40000	2.522.276,41760	6,74053 %	0,08082 %
	04148 CATALAO				741,60000	2.439.136,28550	6,51391 %	0,07810 %
	02315 GOIANDIRA				3,80000	13.087,50000	0,03338 %	0,00040 %
	00948 IPAMERI				22,00000	70.052,63210	0,19324 %	0,00232 %
	MR - CERES				437,00000	1.347.272,05880	3,83843 %	0,04602 %
	01059 HIDROLINA				272,00000	852.125,00000	2,38914 %	0,02865 %
	02428 SAO LUIZ DO NORTE				165,00000	495.147,05880	1,44929 %	0,01738 %
	MR - CHAPADA DOS VEADEIROS				0,50000	1.592,10530	0,00439 %	0,00005 %
	05542 SAO JOAO D ALIANCA				0,50000	1.592,10530	0,00439 %	0,00005 %
	MR - ENTORNO DE BRASILIA				276,68000	851.067,00590	2,43025 %	0,02914 %
	05092 ABADIANIA				2,30000	8.484,37500	0,02020 %	0,00024 %
	04128 COCALZINHO DE GOIAS				2,00000	6.058,82350	0,01757 %	0,00021 %
	05094 CORUMBA DE GOIAS				24,18000	82.616,45800	0,21239 %	0,00255 %
	02300 CRISTALINA				247,00000	750.272,05530	2,16955 %	0,02601 %
	05415 PIRENOPOLIS				1,20000	3.635,29410	0,01054 %	0,00013 %
	MR - GOIANIA				3.324,10000	10.759.100,95030	29,19755 %	0,35007 %
	05559 ABADIA DE GOIAS				114,74000	350.820,15450	1,00783 %	0,01208 %
	02442 APARECIDA DE GOIANIA				3,52000	13.784,16670	0,03092 %	0,00037 %
	01073 ARAGOANIA				5,90000	20.381,49120	0,05182 %	0,00062 %
	04308 BELA VISTA DE GOIAS				75,74000	296.851,92660	0,66527 %	0,00798 %
	03127 BONFINOPOLIS				34,42000	117.968,37760	0,30233 %	0,00362 %
	03128 GOIANAPOLIS				291,46000	965.432,99940	2,56007 %	0,03069 %
	00001 GOIANIA				2.059,74000	6.626.826,17880	18,09192 %	0,21692 %
	00916 GOIANIRA				0,60000	2.212,50000	0,00527 %	0,00006 %
	02719 GUAPO				0,70000	2.153,12500	0,00615 %	0,00007 %
	01355 HIDROLANDIA				7,80000	28.582,46710	0,06851 %	0,00082 %
	03682 LEOPOLDO DE BULHOES				110,20000	334.711,27310	0,96795 %	0,01161 %
	05410 NEROPOLIS				161,84000	562.190,55360	1,42154 %	0,01704 %
	05089 SANTO ANTONIO DE GOIAS				63,84000	206.647,97380	0,56074 %	0,00672 %
	03688 SENADOR CANEDO				90,70000	311.380,62500	0,79667 %	0,00955 %

CENTRAIS DE ABASTECIMENTO DE GOIAS

Pagina.: 90



Procedencia de Produto(s)

TODOS PRODUTOS....

Periodo : 01/01/2023 Ate 31/12/2023

* MR - Micro regiao

Emitido: 14/02/2024

Hora....: 15:01:07

Sub.Grupo	Produto	Estado	Micro Regiao	UF	QUANTIDADE	VALOR	% Participacao	
					TONELADA	EM R\$	PRODUTO POR CIDADE VALOR	SUB.GRUPPO VALOR
					949.541,0549	3.499.743.412,555		
04-FRUTAS NACIONAIS-FN					330.335,78770	1.355.125.386,13770	34,78899 %	34,78899 %
294	ABACATE COMUM				11.384,86000	37.668.262,29900	3,44645 %	0,00000 %
	001 GOIAS				6.169,86000	20.201.524,78670	54,19355 %	0,64977 %
	MR - GOIANIA				3.324,10000	10.759.100,95030	29,19755 %	0,35007 %
	02728 TEREZOPOLIS DE GOIAS				2,20000	7.822,15680	0,01932 %	0,00023 %
	02297 TRINDADE				300,70000	911.334,98110	2,64123 %	0,03167 %
	MR - MEIA PONTE				432,38000	1.667.653,54290	3,79785 %	0,04554 %
	01376 PIRACANJUBA				430,00000	1.658.687,50130	3,77695 %	0,04529 %
	05427 PROFESSOR JAMIL				2,38000	8.966,04160	0,02090 %	0,00025 %
	MR - PIRES DO RIO				10,00000	30.996,78730	0,08784 %	0,00105 %
	04416 GAMELEIRA DE GOIAS				1,02000	3.229,91230	0,00896 %	0,00011 %
	00944 PIRES DO RIO				8,00000	24.000,00000	0,07027 %	0,00084 %
	02744 SILVANIA				0,98000	3.766,87500	0,00861 %	0,00010 %
	MR - RIO VERMELHO				0,40000	1.412,50000	0,00351 %	0,00004 %
	04511 GOIAS				0,40000	1.412,50000	0,00351 %	0,00004 %
	MR - SUDOESTE DE GOIAS				1,40000	4.200,00000	0,01230 %	0,00015 %
	05425 SANTO ANTONIO DA BARRA				1,40000	4.200,00000	0,01230 %	0,00015 %
	MR - VALE DO RIO DOS BOIS				150,00000	513.499,99860	1,31754 %	0,01580 %
	03702 PALMEIRAS DE GOIAS				150,00000	513.499,99860	1,31754 %	0,01580 %
	002 MINAS GERAIS				2.434,50000	7.841.768,47700	21,38366 %	0,25639 %
	MR - ARAXA				941,00000	2.993.987,36650	8,26536 %	0,09910 %
	04883 CAMPOS ALTOS				539,42000	1.685.886,08150	4,73805 %	0,05681 %
	03873 IBIA				132,72000	406.989,40980	1,16576 %	0,01398 %
	03874 PERDIZES				12,00000	47.200,00020	0,10540 %	0,00126 %
	03875 PRATINHA				156,86000	553.911,87500	1,37779 %	0,01652 %
	04884 SACRAMENTO				100,00000	300.000,00000	0,87836 %	0,01053 %
	MR - PATOS DE MINAS				343,50000	1.107.660,82250	3,01716 %	0,03618 %
	02066 RIO PARANAIBA				207,50000	627.410,82250	1,82260 %	0,02185 %
	02067 SANTA ROSA DA SERRA				136,00000	480.250,00000	1,19457 %	0,01432 %
	MR - PATROCINIO				710,00000	2.420.120,28800	6,23635 %	0,07477 %
	04880 COROMANDEL				398,00000	1.465.062,50000	3,49587 %	0,04191 %
	00692 IRAI DE MINAS				44,00000	143.175,43900	0,38648 %	0,00463 %
	03468 MONTE CARMELO				268,00000	811.882,34900	2,35400 %	0,02822 %
	MR - UBERABA				440,00000	1.320.000,00000	3,86478 %	0,04634 %
	05187 UBERABA				440,00000	1.320.000,00000	3,86478 %	0,04634 %
	026 PERNAMBUCO				148,00000	582.133,33580	1,29997 %	0,01559 %
	MR - PETROLINA				148,00000	582.133,33580	1,29997 %	0,01559 %
	03328 PETROLINA				148,00000	582.133,33580	1,29997 %	0,01559 %
	003 SAO PAULO				1.259,50000	4.362.648,19950	11,06294 %	0,13264 %
	MR - ARARAQUARA				9,00000	36.350,00010	0,07905 %	0,00095 %
	03578 ITAPOLIS				9,00000	36.350,00010	0,07905 %	0,00095 %
	MR - CATANDUVA				4,00000	12.736,84220	0,03513 %	0,00042 %
	02216 PARAISO				4,00000	12.736,84220	0,03513 %	0,00042 %
	MR - LIMEIRA				10,00000	31.842,10550	0,08784 %	0,00105 %
	02200 ARARAS				10,00000	31.842,10550	0,08784 %	0,00105 %
	MR - LINS				66,20000	204.670,58810	0,58147 %	0,00697 %

CENTRAIS DE ABASTECIMENTO DE GOIAS

Pagina.: 91

Emitido: 14/02/2024

Hora....: 15:01:07



Procedencia de Produto(s)

TODOS PRODUTOS....

Periodo : 01/01/2023 Ate 31/12/2023

* MR - Micro regioao

Sub.Grupo	Produto	Estado	Micro Regiao	UF	QUANTIDADE	VALOR	% Participacao	
					TONELADA	EM R\$	PRODUTO POR CIDADE VALOR	SUB.GRUPUO VALOR
					949.541,0549	3.499.743.412,555		
04-FRUTAS NACIONAIS-FN					330.335,78770	1.355.125.386,13770	34,78899 %	34,78899 %
294	ABACATE COMUM				11.384,86000	37.668.262,29900	3,44645 %	0,00000 %
	003 SAO PAULO				1.259,50000	4.362.648,19950	11,06294 %	0,13264 %
	MR - LINS				66,20000	204.670,58810	0,58147 %	0,00697 %
	02226 GETULINA				66,20000	204.670,58810	0,58147 %	0,00697 %
	MR - NOVO HORIZONTE				56,20000	217.651,75470	0,49364 %	0,00592 %
	05010 ITAJOBI				27,20000	101.600,00000	0,23891 %	0,00286 %
	05324 MARAPOAMA				28,00000	111.801,75470	0,24594 %	0,00295 %
	01270 URUPES				1,00000	4.250,00000	0,00878 %	0,00011 %
	MR - SAO JOAO DA BOA VISTA				37,80000	145.960,52670	0,33202 %	0,00398 %
	01256 CASA BRANCA				37,80000	145.960,52670	0,33202 %	0,00398 %
	MR - SAO JOSE DO RIO PRETO				406,60000	1.570.335,19540	3,57141 %	0,04282 %
	00070 CEDRAL				297,60000	1.201.312,38650	2,61400 %	0,03134 %
	02164 GUARACI				40,00000	127.368,42200	0,35134 %	0,00421 %
	03556 IPIGUA				16,00000	50.947,36880	0,14054 %	0,00169 %
	03975 MIRASSOLANDIA				42,00000	153.040,35130	0,36891 %	0,00442 %
	04966 UCHOA				11,00000	37.666,66680	0,09662 %	0,00116 %
	MR - SAO PAULO				0,10000	302,94110	0,00088 %	0,00001 %
	05050 SAO PAULO				0,10000	302,94110	0,00088 %	0,00001 %
	MR - TUPA				669,60000	2.142.798,24570	5,88150 %	0,07052 %
	04032 IACRI				150,60000	544.666,66770	1,32281 %	0,01586 %
	03610 TUPA				519,00000	1.598.131,57800	4,55869 %	0,05466 %
98	ABACATE MANTEIGA				6.321,50000	29.300.073,33840	1,91366 %	0,00000 %
	005 BAHIA				2.313,00000	10.443.806,98520	36,58942 %	0,24359 %
	MR - BOM JESUS DA LAPA				126,00000	504.000,00000	1,99320 %	0,01327 %
	01747 CARINHANHA				126,00000	504.000,00000	1,99320 %	0,01327 %
	MR - ILHEUS-ITABUNA				232,00000	980.500,00000	3,67002 %	0,02443 %
	00646 GANDU				232,00000	980.500,00000	3,67002 %	0,02443 %
	MR - JUAZEIRO				1.715,00000	7.849.306,98520	27,12964 %	0,18061 %
	01745 JUAZEIRO				1.715,00000	7.849.306,98520	27,12964 %	0,18061 %
	MR - LIVRAMENTO DO BRUMADO				240,00000	1.110.000,00000	3,79657 %	0,02528 %
	00401 DOM BASILIO				240,00000	1.110.000,00000	3,79657 %	0,02528 %
	001 GOIAS				1.258,00000	5.895.145,54560	19,90034 %	0,13249 %
	MR - ANAPOLIS				146,40000	668.449,20650	2,31591 %	0,01542 %
	02437 ANAPOLIS				68,40000	313.877,77750	1,08202 %	0,00720 %
	02438 CAMPO LIMPO DE GOIAS				17,00000	68.000,00000	0,26892 %	0,00179 %
	02882 JARAGUA				16,00000	68.000,00000	0,25310 %	0,00169 %
	02883 OURO VERDE DE GOIAS				45,00000	218.571,42900	0,71186 %	0,00474 %
	MR - CATALAO				15,60000	62.400,00000	0,24678 %	0,00164 %
	04148 CATALAO				15,60000	62.400,00000	0,24678 %	0,00164 %
	MR - CERES				116,00000	532.250,00000	1,83501 %	0,01222 %
	01059 HIDROLINA				104,00000	484.250,00000	1,64518 %	0,01095 %
	05544 ITAPURANGA				12,00000	48.000,00000	0,18983 %	0,00126 %
	MR - GOIANIA				138,00000	666.406,63020	2,18303 %	0,01453 %
	04308 BELA VISTA DE GOIAS				46,00000	243.142,85780	0,72768 %	0,00484 %
	03128 GOIANAPOLIS				63,00000	307.263,77240	0,99660 %	0,00663 %
	05089 SANTO ANTONIO DE GOIAS				5,00000	20.000,00000	0,07910 %	0,00053 %

CENTRAIS DE ABASTECIMENTO DE GOIAS

Pagina.: 92

Emitido: 14/02/2024

Hora....: 15:01:07



Procedencia de Produto(s)

TODOS PRODUTOS....

Periodo : 01/01/2023 Ate 31/12/2023

* MR - Micro regioao

Sub.Grupo	Produto	Estado	Micro Regiao	UF	QUANTIDADE	VALOR	% Participacao	
					TONELADA	EM R\$	PRODUTO POR CIDADE VALOR	SUB.GRUPPO VALOR
					949.541,0549	3.499.743.412,555		
04-FRUTAS NACIONAIS-FN					330.335,78770	1.355.125.386,13770	34,78899 %	34,78899 %
98	ABACATE MANTEIGA				6.321,50000	29.300.073,33840	1,91366 %	0,00000 %
	001 GOIAS				1.258,00000	5.895.145,54560	19,90034 %	0,13249 %
	MR - GOIANIA				138,00000	666.406,63020	2,18303 %	0,01453 %
	02297 TRINDADE				24,00000	96.000,00000	0,37966 %	0,00253 %
	MR - MEIA PONTE				606,00000	2.890.044,11990	9,58633 %	0,06382 %
	01376 PIRACANJUBA				606,00000	2.890.044,11990	9,58633 %	0,06382 %
	MR - VALE DO RIO DOS BOIS				236,00000	1.075.595,58900	3,73329 %	0,02485 %
	02309 CAMPESTRE DE GOIAS				26,00000	119.294,11780	0,41129 %	0,00274 %
	03702 PALMEIRAS DE GOIAS				210,00000	956.301,47120	3,32200 %	0,02212 %
	002 MINAS GERAIS				1.146,50000	5.305.448,52950	18,13652 %	0,12074 %
	MR - ARAXA				454,00000	2.113.937,50000	7,18184 %	0,04781 %
	04883 CAMPOS ALTOS				148,00000	689.125,00000	2,34122 %	0,01559 %
	03875 PRATINHA				306,00000	1.424.812,50000	4,84062 %	0,03223 %
	MR - PATOS DE MINAS				210,00000	977.812,50000	3,32200 %	0,02212 %
	02067 SANTA ROSA DA SERRA				210,00000	977.812,50000	3,32200 %	0,02212 %
	MR - PATROCINIO				445,50000	2.056.875,00000	7,04738 %	0,04692 %
	04880 COROMANDEL				436,00000	2.016.500,00000	6,89710 %	0,04592 %
	03468 MONTE CARMELO				9,50000	40.375,00000	0,15028 %	0,00100 %
	MR - UBERABA				15,00000	68.823,52950	0,23729 %	0,00158 %
	05187 UBERABA				15,00000	68.823,52950	0,23729 %	0,00158 %
	MR - UBERLANDIA				22,00000	88.000,00000	0,34802 %	0,00232 %
	00418 PRATA				22,00000	88.000,00000	0,34802 %	0,00232 %
	026 PERNAMBUCO				204,00000	1.078.285,71720	3,22708 %	0,02148 %
	MR - PETROLINA				204,00000	1.078.285,71720	3,22708 %	0,02148 %
	03328 PETROLINA				204,00000	1.078.285,71720	3,22708 %	0,02148 %
	003 SAO PAULO				1.400,00000	6.577.386,56090	22,14664 %	0,14744 %
	MR - NOVO HORIZONTE				204,00000	936.000,00120	3,22708 %	0,02148 %
	05324 MARAPOAMA				204,00000	936.000,00120	3,22708 %	0,02148 %
	MR - SAO JOSE DO RIO PRETO				872,00000	4.154.798,32250	13,79419 %	0,09183 %
	00070 CEDRAL				460,00000	2.264.445,37890	7,27675 %	0,04844 %
	02164 GUARACI				148,00000	679.058,82440	2,34122 %	0,01559 %
	03556 IPIGUA				264,00000	1.211.294,11920	4,17622 %	0,02780 %
	MR - TUPA				324,00000	1.486.588,23720	5,12537 %	0,03412 %
	03610 TUPA				324,00000	1.486.588,23720	5,12537 %	0,03412 %
99	ABACAXI HAVAI				552,24000	552.240,00000	0,16718 %	0,00000 %
	005 BAHIA				32,00000	32.000,00000	5,79458 %	0,00337 %
	MR - ITABERABA				32,00000	32.000,00000	5,79458 %	0,00337 %
	00623 ITABERABA				32,00000	32.000,00000	5,79458 %	0,00337 %
	001 GOIAS				472,20000	472.200,00000	85,50630 %	0,04973 %
	MR - ANAPOLIS				322,86000	322.860,00000	58,46371 %	0,03400 %
	02437 ANAPOLIS				0,48000	480,00000	0,08692 %	0,00005 %
	02438 CAMPO LIMPO DE GOIAS				26,00000	26.000,00000	4,70810 %	0,00274 %
	04537 ITABERAI				16,00000	16.000,00000	2,89729 %	0,00169 %

CENTRAIS DE ABASTECIMENTO DE GOIAS

Pagina.: 93

Emitido: 14/02/2024

Hora....: 15:01:07



Procedencia de Produto(s)

TODOS PRODUTOS....

Periodo : 01/01/2023 Ate 31/12/2023

* MR - Micro regiao

Sub.Grupo	Produto	Estado	Micro Regiao	UF	QUANTIDADE	VALOR	% Participacao	
					TONELADA	EM R\$	PRODUTO POR CIDADE VALOR	SUB.GRUPPO VALOR
04-FRUTAS NACIONAIS-FN					330.335,78770	1.355.125.386,13770	34,78899 %	34,78899 %
99	ABACAXI HAVAI				552,24000	552.240,00000	0,16718 %	0,00000 %
	001 GOIAS				472,20000	472.200,00000	85,50630 %	0,04973 %
	MR - ANAPOLIS				322,86000	322.860,00000	58,46371 %	0,03400 %
	02882 JARAGUA				265,88000	265.880,00000	48,14573 %	0,02800 %
	04302 PETROLINA DE GOIAS				0,50000	500,00000	0,09054 %	0,00005 %
	03124 SAO FRANCISCO DE GOIAS				14,00000	14.000,00000	2,53513 %	0,00147 %
	MR - ANICUNS				0,84000	840,00000	0,15211 %	0,00009 %
	04307 SAO LUIS DE MONTES BELOS				0,84000	840,00000	0,15211 %	0,00009 %
	MR - CERES				60,38600	60.386,00000	10,93474 %	0,00636 %
	02428 SAO LUIZ DO NORTE				60,38600	60.386,00000	10,93474 %	0,00636 %
	MR - ENTORNO DE BRASILIA				10,80000	10.800,00000	1,95567 %	0,00114 %
	05094 CORUMBA DE GOIAS				10,80000	10.800,00000	1,95567 %	0,00114 %
	MR - GOIANIA				32,70400	32.704,00000	5,92206 %	0,00344 %
	05559 ABADIA DE GOIAS				0,02000	20,00000	0,00362 %	0,00000 %
	03128 GOIANAPOLIS				8,68000	8.680,00000	1,57178 %	0,00091 %
	00001 GOIANIA				4,00400	4.004,00000	0,72505 %	0,00042 %
	05410 NEROPOLIS				20,00000	20.000,00000	3,62161 %	0,00211 %
	MR - PORANGATU				44,60000	44.600,00000	8,07620 %	0,00470 %
	02871 URUACU				44,60000	44.600,00000	8,07620 %	0,00470 %
	MR - VALE DO RIO DOS BOIS				0,01000	10,00000	0,00181 %	0,00000 %
	03702 PALMEIRAS DE GOIAS				0,01000	10,00000	0,00181 %	0,00000 %
021	MARANHAO				21,04000	21.040,00000	3,80994 %	0,00222 %
	MR - ALTO MEARIM E GRAJAU				21,04000	21.040,00000	3,80994 %	0,00222 %
	00153 TUNTUM				21,04000	21.040,00000	3,80994 %	0,00222 %
016	MATO GROSSO DO SUL				10,00000	10.000,00000	1,81081 %	0,00105 %
	MR - TRES LAGOAS				10,00000	10.000,00000	1,81081 %	0,00105 %
	04192 BRASILANDIA				10,00000	10.000,00000	1,81081 %	0,00105 %
003	SAO PAULO				17,00000	17.000,00000	3,07837 %	0,00179 %
	MR - SAO JOSE DO RIO PRETO				17,00000	17.000,00000	3,07837 %	0,00179 %
	03557 NOVA ALIANCA				17,00000	17.000,00000	3,07837 %	0,00179 %
100	ABACAXI PEROLA				21.848,13200	78.517.405,65410	6,61392 %	0,00000 %
	019 ALAGOAS				182,00000	649.638,89900	0,83302 %	0,01917 %
	MR - ARAPIRACA				182,00000	649.638,89900	0,83302 %	0,01917 %
	01721 ARAPIRACA				182,00000	649.638,89900	0,83302 %	0,01917 %
005	BAHIA				68,00000	215.424,82800	0,31124 %	0,00716 %
	MR - ITABERABA				68,00000	215.424,82800	0,31124 %	0,00716 %
	00623 ITABERABA				68,00000	215.424,82800	0,31124 %	0,00716 %
004	DISTRITO FEDERAL				4,80000	16.680,00000	0,02197 %	0,00051 %
	MR - BRASILIA				4,80000	16.680,00000	0,02197 %	0,00051 %
	04162 BRASILIA				4,80000	16.680,00000	0,02197 %	0,00051 %
001	GOIAS				13.286,71400	47.230.451,45410	60,81396 %	1,39928 %
	MR - ANAPOLIS				8.402,73400	29.807.436,66780	38,45974 %	0,88493 %

CENTRAIS DE ABASTECIMENTO DE GOIAS

Pagina.: 94



Procedencia de Produto(s)

Emitido: 14/02/2024

TODOS PRODUTOS...

Hora....: 15:01:07

Periodo : 01/01/2023 Ate 31/12/2023

* MR - Micro regioao

Sub.Grupo	Produto	Estado	Micro Regiao	UF	QUANTIDADE	VALOR	% Participacao	
					TONELADA	EM R\$	PRODUTO POR CIDADE VALOR	SUB.GRUPU VALOR
					949.541,0549	3.499.743.412,555		
04-FRUTAS NACIONAIS-FN					330.335,78770	1.355.125.386,13770	34,78899 %	34,78899 %
100	ABACAXI PEROLA				21.848,13200	78.517.405,65410	6,61392 %	0,00000 %
	001 GOIAS				13.286,71400	47.230.451,45410	60,81396 %	1,39928 %
	MR - ANAPOLIS				8.402,73400	29.807.436,66780	38,45974 %	0,88493 %
	02437 ANAPOLIS				115,86200	405.980,29200	0,53031 %	0,01220 %
	02438 CAMPO LIMPO DE GOIAS				32,00000	107.294,11200	0,14647 %	0,00337 %
	04537 ITABERAI				20,00000	67.058,82000	0,09154 %	0,00211 %
	02882 JARAGUA				6.571,84200	23.173.193,00070	30,07965 %	0,69211 %
	02883 OURO VERDE DE GOIAS				46,50000	198.061,09650	0,21283 %	0,00490 %
	04302 PETROLINA DE GOIAS				1.007,53000	3.657.218,01940	4,61152 %	0,10611 %
	03124 SAO FRANCISCO DE GOIAS				609,00000	2.198.631,32720	2,78742 %	0,06414 %
	MR - ANICUNS				681,00000	2.427.054,47220	3,11697 %	0,07172 %
	01502 SANTA BARBARA DE GOIAS				162,00000	580.300,35200	0,74148 %	0,01706 %
	04307 SAO LUIS DE MONTES BELOS				519,00000	1.846.754,12020	2,37549 %	0,05466 %
	MR - CERES				2.260,66000	7.956.241,24730	10,34715 %	0,23808 %
	01059 HIDROLINA				36,60000	128.959,02600	0,16752 %	0,00385 %
	01485 IPIRANGA DE GOIAS				48,00000	204.923,08800	0,21970 %	0,00506 %
	04290 RIANAPOLIS				25,00000	88.951,92450	0,11443 %	0,00263 %
	02428 SAO LUIZ DO NORTE				2.042,46000	7.170.321,08010	9,34844 %	0,21510 %
	05556 URUANA				108,60000	363.086,12870	0,49707 %	0,01144 %
	MR - CHAPADA DOS VEADEIROS				82,40000	351.784,63440	0,37715 %	0,00868 %
	05542 SAO JOAO D ALIANCA				82,40000	351.784,63440	0,37715 %	0,00868 %
	MR - GOIANIA				243,24800	864.903,51520	1,11336 %	0,02562 %
	05559 ABADIA DE GOIAS				0,20000	622,22220	0,00092 %	0,00002 %
	04308 BELA VISTA DE GOIAS				10,00000	33.529,41000	0,04577 %	0,00105 %
	03128 GOIANAPOLIS				25,10000	84.525,65320	0,11488 %	0,00264 %
	00001 GOIANIA				187,94800	679.167,40980	0,86025 %	0,01979 %
	03682 LEOPOLDO DE BULHOES				20,00000	67.058,82000	0,09154 %	0,00211 %
	MR - MEIA PONTE				676,80000	2.440.958,33540	3,09775 %	0,07128 %
	04147 MORRINHOS				668,80000	2.414.458,33540	3,06113 %	0,07043 %
	01376 PIRACANJUBA				8,00000	26.500,00000	0,03662 %	0,00084 %
	MR - PORANGATU				102,66200	352.036,39440	0,46989 %	0,01081 %
	04285 PORANGATU				14,00000	62.045,45200	0,06408 %	0,00147 %
	02871 URUACU				88,66200	289.990,94240	0,40581 %	0,00934 %
	MR - RIO VERMELHO				42,00000	179.307,70200	0,19224 %	0,00442 %
	01481 SANTA FE DE GOIAS				42,00000	179.307,70200	0,19224 %	0,00442 %
	MR - SAO MIGUEL DO ARAGUAIA				436,00000	1.475.049,83400	1,99559 %	0,04592 %
	01044 NOVA CRIXAS				436,00000	1.475.049,83400	1,99559 %	0,04592 %
	MR - VALE DO RIO DOS BOIS				359,21000	1.375.678,65140	1,64412 %	0,03783 %
	03701 INDIARA				160,00000	633.569,49000	0,73233 %	0,01685 %
	04141 JANDAIA				194,20000	724.228,60560	0,88886 %	0,02045 %
	03702 PALMEIRAS DE GOIAS				0,01000	33,33330	0,00005 %	0,00000 %
	04144 VARJAO				5,00000	17.847,22250	0,02289 %	0,00053 %
	021 MARANHAO				244,00000	948.933,66050	1,11680 %	0,02570 %
	MR - PRESIDENTE DUTRA				244,00000	948.933,66050	1,11680 %	0,02570 %
	02961 GRACA ARANHA				21,00000	70.411,76100	0,09612 %	0,00221 %
	04381 SAO DOMINGOS DO MARANHAO				221,00000	872.321,89950	1,01153 %	0,02327 %
	03183 SAO JOSE DOS BASILIOS				2,00000	6.200,00000	0,00915 %	0,00021 %
	002 MINAS GERAIS				1.452,41800	5.727.846,31740	6,64779 %	0,15296 %

CENTRAIS DE ABASTECIMENTO DE GOIAS

Pagina.: 95

Emitido: 14/02/2024

Hora....: 15:01:07



Procedencia de Produto(s)

TODOS PRODUTOS....

Periodo : 01/01/2023 Ate 31/12/2023

* MR - Micro regioao

Sub.Grupo	Produto	Estado	Micro Regiao	UF	QUANTIDADE	VALOR	% Participacao	
					TONELADA	EM R\$	PRODUTO POR CIDADE VALOR	SUB.GRUPU VALOR
					949.541,0549	3.499.743.412,555		
04-FRUTAS NACIONAIS-FN					330.335,78770	1.355.125.386,13770	34,78899 %	34,78899 %
100	ABACAXI PEROLA				21.848,13200	78.517.405,65410	6,61392 %	0,00001 %
	002 MINAS GERAIS				1.452,41800	5.727.846,31740	6,64779 %	0,15296 %
	MR - FRUTAL				852,00000	3.295.282,97400	3,89965 %	0,08973 %
	01198 FRUTAL				852,00000	3.295.282,97400	3,89965 %	0,08973 %
	MR - UBA				0,01800	76,84620	0,00008 %	0,00000 %
	05262 TOCANTINS				0,01800	76,84620	0,00008 %	0,00000 %
	MR - UBERLANDIA				600,40000	2.432.486,49720	2,74806 %	0,06323 %
	05181 MONTE ALEGRE DE MINAS				600,40000	2.432.486,49720	2,74806 %	0,06323 %
	012 PARA				1.192,00000	4.459.446,99100	5,45584 %	0,12553 %
	MR - CONCEICAO DO ARAGUAIA				1.192,00000	4.459.446,99100	5,45584 %	0,12553 %
	00161 CONCEICAO DO ARAGUAIA				280,00000	1.133.619,92500	1,28157 %	0,02949 %
	00162 FLORESTA DO ARAGUAIA				912,00000	3.325.827,06600	4,17427 %	0,09605 %
	026 PERNAMBUCO				174,00000	597.372,22000	0,79641 %	0,01832 %
	MR - ITAPARICA				20,00000	62.222,22000	0,09154 %	0,00211 %
	05099 ITACURUBA				20,00000	62.222,22000	0,09154 %	0,00211 %
	MR - RECIFE				154,00000	535.150,00000	0,70487 %	0,01622 %
	00582 JABOATAO DOS GUARARAPES				154,00000	535.150,00000	0,70487 %	0,01622 %
	006 RIO DE JANEIRO				110,00000	422.812,50000	0,50348 %	0,01158 %
	MR - SANTA MARIA MADALENA				110,00000	422.812,50000	0,50348 %	0,01158 %
	00076 SAO SEBASTIAO DO ALTO				110,00000	422.812,50000	0,50348 %	0,01158 %
	008 TOCANTINS				5.134,20000	18.248.798,78410	23,49949 %	0,54070 %
	MR - BICO DO PAPAGAIO				100,00000	333.333,35000	0,45771 %	0,01053 %
	03786 TOCANTINOPOLIS				100,00000	333.333,35000	0,45771 %	0,01053 %
	MR - BOA VISTA				12,00000	39.750,00000	0,05492 %	0,00126 %
	00101 BOA VISTA				12,00000	39.750,00000	0,05492 %	0,00126 %
	MR - GURUPI				248,00000	861.800,00000	1,13511 %	0,02612 %
	01112 FIGUEIROPOLIS				248,00000	861.800,00000	1,13511 %	0,02612 %
	MR - MIRACEMA DO TOCANTINS				4.598,20000	16.370.399,67410	21,04619 %	0,48425 %
	01588 DOIS IRMAOS DO TOCANTINS				779,00000	2.738.258,00400	3,56552 %	0,08204 %
	02988 MIRACEMA DO TOCANTINS				1.691,20000	6.116.594,37010	7,74071 %	0,17811 %
	01592 MIRANORTE				2.128,00000	7.515.547,30000	9,73996 %	0,22411 %
	MR - PORTO NACIONAL				176,00000	643.515,76000	0,80556 %	0,01854 %
	01547 PALMAS				144,00000	522.104,00000	0,65910 %	0,01517 %
	02931 PORTO NACIONAL				32,00000	121.411,76000	0,14647 %	0,00337 %
394	ABIU				32,78100	32.781,00000	0,00992 %	0,00000 %
	001 GOIAS				0,08100	81,00000	0,24709 %	0,00001 %
	MR - GOIANIA				0,08100	81,00000	0,24709 %	0,00001 %
	00001 GOIANIA				0,08100	81,00000	0,24709 %	0,00001 %
	003 SAO PAULO				32,70000	32.700,00000	99,75291 %	0,00344 %
	MR - SAO PAULO				32,70000	32.700,00000	99,75291 %	0,00344 %
	05050 SAO PAULO				32,70000	32.700,00000	99,75291 %	0,00344 %
101	ACEROLA				0,25000	250,00000	0,00008 %	0,00000 %

CENTRAIS DE ABASTECIMENTO DE GOIAS

Pagina.: 96



Procedencia de Produto(s)

TODOS PRODUTOS....

Periodo : 01/01/2023 Ate 31/12/2023

* MR - Micro regioao

Emitido: 14/02/2024

Hora....: 15:01:07

Sub.Grupo	Produto	Estado	Micro Regiao	UF	QUANTIDADE	VALOR	% Participacao	
					TONELADA	EM R\$	PRODUTO POR CIDADE VALOR	SUB.GRUPU VALOR
					949.541,0549	3.499.743.412,555		
04-FRUTAS NACIONAIS-FN					330.335,78770	1.355.125.386,13770	34,78899 %	34,78899 %
101	ACEROLA				0,25000	250,00000	0,00008 %	0,00000 %
	001 GOIAS				0,25000	250,00000	100,00000 %	0,00003 %
	MR - GOIANIA				0,25000	250,00000	100,00000 %	0,00003 %
	00001 GOIANIA				0,25000	250,00000	100,00000 %	0,00003 %
102	AMEIXA NACIONAL				1.115,98400	13.730.516,95700	0,33783 %	0,00000 %
	001 GOIAS				34,96000	450.988,49810	3,13266 %	0,00368 %
	MR - ANAPOLIS				0,64000	9.364,70590	0,05735 %	0,00007 %
	02438 CAMPO LIMPO DE GOIAS				0,64000	9.364,70590	0,05735 %	0,00007 %
	MR - GOIANIA				34,32000	441.623,79220	3,07531 %	0,00361 %
	00001 GOIANIA				34,32000	441.623,79220	3,07531 %	0,00361 %
	002 MINAS GERAIS				0,07200	810,00000	0,00645 %	0,00001 %
	MR - POUSO ALEGRE				0,07200	810,00000	0,00645 %	0,00001 %
	00742 POUSO ALEGRE				0,07200	810,00000	0,00645 %	0,00001 %
	023 PARANA				98,40000	1.182.692,30580	8,81733 %	0,01036 %
	MR - MARINGA				98,40000	1.182.692,30580	8,81733 %	0,01036 %
	00912 MARIALVA				98,40000	1.182.692,30580	8,81733 %	0,01036 %
	026 PERNAMBUCO				1,04000	12.500,00000	0,09319 %	0,00011 %
	MR - PAJEU				1,04000	12.500,00000	0,09319 %	0,00011 %
	01728 AFOGADOS DA INGAZEIRA				1,04000	12.500,00000	0,09319 %	0,00011 %
	007 RIO GRANDE DO SUL				98,81600	1.216.288,88890	8,85461 %	0,01041 %
	MR - CAXIAS DO SUL				98,81600	1.216.288,88890	8,85461 %	0,01041 %
	01435 CAXIAS DO SUL				98,81600	1.216.288,88890	8,85461 %	0,01041 %
	022 SANTA CATARINA				434,40000	5.307.202,45070	38,92529 %	0,04575 %
	MR - CAMPOS DE LAGES				416,89600	5.079.214,45010	37,35681 %	0,04390 %
	04512 LAGES				8,48000	112.006,66700	0,75987 %	0,00089 %
	05526 SAO JOAQUIM				408,41600	4.967.207,78310	36,59694 %	0,04301 %
	MR - JOACABA				14,81600	195.694,66730	1,32762 %	0,00156 %
	01015 FRAIBURGO				14,81600	195.694,66730	1,32762 %	0,00156 %
	MR - SAO MIGUEL DO OESTE				2,68800	32.293,33330	0,24086 %	0,00028 %
	01420 DIONISIO CERQUEIRA				2,68800	32.293,33330	0,24086 %	0,00028 %
	003 SAO PAULO				448,25600	5.559.434,81350	40,16688 %	0,04721 %
	MR - JALES				136,43200	1.659.298,45980	12,22526 %	0,01437 %
	05284 JALES				136,43200	1.659.298,45980	12,22526 %	0,01437 %
	MR - SAO PAULO				311,82400	3.900.136,35370	27,94162 %	0,03284 %
	05050 SAO PAULO				311,82400	3.900.136,35370	27,94162 %	0,03284 %
	008 TOCANTINS				0,04000	600,00000	0,00358 %	0,00000 %
	MR - PORTO NACIONAL				0,04000	600,00000	0,00358 %	0,00000 %
	01547 PALMAS				0,04000	600,00000	0,00358 %	0,00000 %
425	AMENDOA				1,20000	1.200,00000	0,00036 %	0,00000 %
	003 SAO PAULO				1,20000	1.200,00000	100,00000 %	0,00013 %

CENTRAIS DE ABASTECIMENTO DE GOIAS

Pagina.: 97



Procedencia de Produto(s)

TODOS PRODUTOS....

Periodo : 01/01/2023 Ate 31/12/2023

* MR - Micro regioao

Emitido: 14/02/2024

Hora....: 15:01:07

Sub.Grupo	Produto	Estado	Micro Regiao	UF	QUANTIDADE	VALOR	% Participacao	
					TONELADA	EM R\$	PRODUTO POR CIDADE VALOR	SUB.GRUPU VALOR
					949.541,0549	3.499.743.412,555		
04-FRUTAS NACIONAIS-FN					330.335,78770	1.355.125.386,13770	34,78899 %	34,78899 %
425	AMENDOIA				1,20000	1.200,00000	0,00036 %	0,00000 %
	003	SAO PAULO			1,20000	1.200,00000	100,00000 %	0,00013 %
	MR -	SAO PAULO			1,20000	1.200,00000	100,00000 %	0,00013 %
	05050	SAO PAULO			1,20000	1.200,00000	100,00000 %	0,00013 %
154	AMORA				22,90800	2.306.857,60830	0,00693 %	0,00000 %
	001	GOIAS			0,11000	12.638,19440	0,48018 %	0,00001 %
	MR -	ANAPOLIS			0,03000	3.833,33330	0,13096 %	0,00000 %
	02883	OURO VERDE DE GOIAS			0,03000	3.833,33330	0,13096 %	0,00000 %
	MR -	GOIANIA			0,08000	8.804,86110	0,34922 %	0,00001 %
	00001	GOIANIA			0,08000	8.804,86110	0,34922 %	0,00001 %
	002	MINAS GERAIS			0,16000	16.960,00000	0,69845 %	0,00002 %
	MR -	POUSO ALEGRE			0,16000	16.960,00000	0,69845 %	0,00002 %
	03521	CAMBUI			0,16000	16.960,00000	0,69845 %	0,00002 %
	003	SAO PAULO			22,61800	2.275.153,53150	98,73407 %	0,00238 %
	MR -	SAO PAULO			22,61800	2.275.153,53150	98,73407 %	0,00238 %
	05050	SAO PAULO			22,61800	2.275.153,53150	98,73407 %	0,00238 %
	008	TOCANTINS			0,02000	2.105,88240	0,08731 %	0,00000 %
	MR -	PORTO NACIONAL			0,02000	2.105,88240	0,08731 %	0,00000 %
	01547	PALMAS			0,02000	2.105,88240	0,08731 %	0,00000 %
308	ATEMOIA				280,26600	3.775.909,01700	0,08484 %	0,00000 %
	005	BAHIA			36,60000	495.944,44270	13,05902 %	0,00385 %
	MR -	JUAZEIRO			36,60000	495.944,44270	13,05902 %	0,00385 %
	01745	JUAZEIRO			36,60000	495.944,44270	13,05902 %	0,00385 %
	001	GOIAS			55,65600	757.594,15310	19,85828 %	0,00586 %
	MR -	GOIANIA			10,65600	143.035,32710	3,80210 %	0,00112 %
	00001	GOIANIA			2,85600	37.505,91480	1,01903 %	0,00030 %
	01355	HIDROLANDIA			7,80000	105.529,41230	2,78307 %	0,00082 %
	MR -	VALE DO RIO DOS BOIS			45,00000	614.558,82600	16,05618 %	0,00474 %
	03701	INDIARA			45,00000	614.558,82600	16,05618 %	0,00474 %
	003	SAO PAULO			188,01000	2.522.370,42120	67,08270 %	0,01980 %
	MR -	JUNDIAI			5,40000	68.823,52920	1,92674 %	0,00057 %
	05037	JUNDIAI			5,40000	68.823,52920	1,92674 %	0,00057 %
	MR -	SAO PAULO			182,61000	2.453.546,89200	65,15596 %	0,01923 %
	05050	SAO PAULO			182,61000	2.453.546,89200	65,15596 %	0,01923 %
309	AVOCADO				542,59200	8.955.421,64420	0,16425 %	0,00000 %
	001	GOIAS			4,99200	64.785,88220	0,92003 %	0,00053 %
	MR -	ANAPOLIS			1,89600	24.606,17640	0,34943 %	0,00020 %
	04299	DAMOLANDIA			1,89600	24.606,17640	0,34943 %	0,00020 %
	MR -	GOIANIA			3,09600	40.179,70580	0,57059 %	0,00033 %
	02728	TEREZOPOLIS DE GOIAS			1,20000	15.573,52940	0,22116 %	0,00013 %

CENTRAIS DE ABASTECIMENTO DE GOIAS

Pagina.: 98



Procedencia de Produto(s)
 TODOS PRODUTOS....
 Período : 01/01/2023 Ate 31/12/2023
 * MR - Micro regiao

Emitido: 14/02/2024

Hora....: 15:01:07

Sub.Grupo	Produto	Estado	UF	QUANTIDADE	VALOR	% Participacao	
				TONELADA	EM R\$	PRODUTO POR CIDADE VALOR	SUB.GRUPPO VALOR
				949.541,0549	3.499.743.412,555		
04-FRUTAS NACIONAIS-FN				330.335,78770	1.355.125.386,13770	34,78899 %	34,78899 %
309	AVOCADO			542,59200	8.955.421,64420	0,16425 %	0,00000 %
	001 GOIAS			4,99200	64.785,88220	0,92003 %	0,00053 %
	MR - GOIANIA			3,09600	40.179,70580	0,57059 %	0,00033 %
	02297 TRINDADE			1,89600	24.606,17640	0,34943 %	0,00020 %
	003 SAO PAULO			537,60000	8.890.635,76200	99,07997 %	0,05662 %
	MR - SAO PAULO			537,60000	8.890.635,76200	99,07997 %	0,05662 %
	05050 SAO PAULO			537,60000	8.890.635,76200	99,07997 %	0,05662 %
104	BANANA MACA			6.367,73100	41.828.291,00380	1,92765 %	0,00000 %
	005 BAHIA			1.878,48000	12.065.697,10350	29,49999 %	0,19783 %
	MR - BOM JESUS DA LAPA			1.490,73000	9.186.862,99340	23,41069 %	0,15699 %
	00615 BOM JESUS DA LAPA			109,23000	747.470,85690	1,71537 %	0,01150 %
	01984 SERRA DO RAMALHO			1.381,50000	8.439.392,13650	21,69533 %	0,14549 %
	MR - ILHEUS-ITABUNA			111,75000	840.507,02650	1,75494 %	0,01177 %
	00646 GANDU			111,00000	834.940,35980	1,74316 %	0,01169 %
	03393 TEOLANDIA			0,75000	5.566,66670	0,01178 %	0,00008 %
	MR - PORTO SEGURO			214,50000	1.535.052,08360	3,36855 %	0,02259 %
	00389 TEIXEIRA DE FREITAS			214,50000	1.535.052,08360	3,36855 %	0,02259 %
	MR - VALENCA			61,50000	503.275,00000	0,96581 %	0,00648 %
	04843 PRESIDENTE TANCREDO NEVES			52,50000	429.625,00000	0,82447 %	0,00553 %
	01153 VALENCA			9,00000	73.650,00000	0,14134 %	0,00095 %
	020 ESPIRITO SANTO			18,00000	167.333,33280	0,28268 %	0,00190 %
	MR - LINHARES			18,00000	167.333,33280	0,28268 %	0,00190 %
	02580 LINHARES			18,00000	167.333,33280	0,28268 %	0,00190 %
	001 GOIAS			4.328,24100	28.693.340,56730	67,97148 %	0,45582 %
	MR - ANAPOLIS			3.120,11100	20.734.682,33640	48,99879 %	0,32859 %
	02437 ANAPOLIS			273,90600	1.911.893,93410	4,30147 %	0,02885 %
	04298 BRAZABRANTES			22,50000	166.124,30570	0,35334 %	0,00237 %
	02438 CAMPO LIMPO DE GOIAS			6,75000	48.458,68070	0,10600 %	0,00071 %
	04299 DAMOLANDIA			2,25000	9.625,00010	0,03533 %	0,00024 %
	02881 HEITORAI			1,80000	11.082,35290	0,02827 %	0,00019 %
	04300 INHUMAS			128,22000	762.178,73360	2,01359 %	0,01350 %
	04537 ITABERAI			125,07000	737.761,74930	1,96412 %	0,01317 %
	02439 ITAGUARI			728,16000	4.947.114,31480	11,43516 %	0,07669 %
	04301 ITAGUARU			398,58000	2.640.780,28180	6,25937 %	0,04198 %
	04538 ITAUCU			135,75000	933.751,45410	2,13184 %	0,01430 %
	02882 JARAGUA			319,74000	2.039.731,49040	5,02125 %	0,03367 %
	04539 NOVA VENEZA			104,47500	708.603,47220	1,64069 %	0,01100 %
	02883 OURO VERDE DE GOIAS			286,33500	1.909.817,99200	4,49666 %	0,03016 %
	04302 PETROLINA DE GOIAS			204,31500	1.242.505,05960	3,20860 %	0,02152 %
	01497 SANTA ROSA DE GOIAS			178,80000	1.142.110,53710	2,80791 %	0,01883 %
	03124 SAO FRANCISCO DE GOIAS			68,70000	620.740,62500	1,07888 %	0,00724 %
	04303 TAQUARAL DE GOIAS			134,76000	902.402,35300	2,11630 %	0,01419 %
	MR - ANICUNS			112,54500	749.343,86130	1,76743 %	0,01185 %
	04305 ANICUNS			71,85000	521.204,79200	1,12835 %	0,00757 %
	01501 AVELINOPOLIS			33,15000	180.483,33410	0,52059 %	0,00349 %
	04307 SAO LUIS DE MONTES BELOS			7,54500	47.655,73520	0,11849 %	0,00079 %
	MR - CERES			464,92500	3.071.771,23330	7,30127 %	0,04896 %
	01058 CARMO DO RIO VERDE			106,93500	654.685,42080	1,67933 %	0,01126 %

CENTRAIS DE ABASTECIMENTO DE GOIAS

Pagina.: 99



Procedencia de Produto(s)

Emitido: 14/02/2024

TODOS PRODUTOS....

Hora....: 15:01:07

Periodo : 01/01/2023 Ate 31/12/2023

* MR - Micro regioao

Sub.Grupo	Produto	Estado	Micro Regiao	UF	QUANTIDADE	VALOR	% Participacao	
					TONELADA	EM R\$	PRODUTO POR CIDADE VALOR	SUB.GRUPU VALOR
					949.541,0549	3.499.743.412,555		
04-FRUTAS NACIONAIS-FN					330.335,78770	1.355.125.386,13770	34,78899 %	34,78899 %
104	BANANA MACA				6.367,73100	41.828.291,00380	1,92765 %	0,00000 %
	001 GOIAS				4.328,24100	28.693.340,56730	67,97148 %	0,45582 %
	MR - CERES				464,92500	3.071.771,23330	7,30127 %	0,04896 %
	05543 CERES				2,62500	25.101,56250	0,04122 %	0,00028 %
	05544 ITAPURANGA				52,20000	258.616,66760	0,81976 %	0,00550 %
	01060 SANTA ISABEL				199,11000	1.403.223,09490	3,12686 %	0,02097 %
	05546 SANTA RITA DO NOVO DESTINO				38,25000	262.464,17480	0,60068 %	0,00403 %
	02428 SAO LUIZ DO NORTE				3,00000	18.666,66660	0,04711 %	0,00032 %
	05556 URUANA				62,80500	449.013,64610	0,98630 %	0,00661 %
	MR - ENTORNO DE BRASILIA				29,13000	188.099,65660	0,45746 %	0,00307 %
	05092 ABADIANIA				0,03000	186,66670	0,00047 %	0,00000 %
	04128 COCALZINHO DE GOIAS				0,45000	2.800,00000	0,00707 %	0,00005 %
	02300 CRISTALINA				18,75000	116.225,48990	0,29445 %	0,00197 %
	03692 PADRE BERNARDO				9,90000	68.887,50000	0,15547 %	0,00104 %
	MR - GOIANIA				520,68000	3.354.162,00110	8,17685 %	0,05483 %
	05559 ABADIA DE GOIAS				19,50000	179.870,00000	0,30623 %	0,00205 %
	03127 BONFINOPOLIS				11,25000	56.208,33350	0,17667 %	0,00118 %
	01074 CALDAZINHA				4,05000	25.199,99990	0,06360 %	0,00043 %
	03128 GOIANAPOLIS				57,67500	324.982,70700	0,90574 %	0,00607 %
	00001 GOIANIA				363,00000	2.359.344,86190	5,70062 %	0,03823 %
	00916 GOIANIRA				0,75000	4.666,66670	0,01178 %	0,00008 %
	02719 GUAPO				0,60000	2.640,00000	0,00942 %	0,00006 %
	01355 HIDROLANDIA				12,00000	89.066,66640	0,18845 %	0,00126 %
	03682 LEOPOLDO DE BULHOES				4,80000	30.868,74990	0,07538 %	0,00051 %
	05410 NEROPOLIS				16,74000	108.453,33320	0,26289 %	0,00176 %
	05089 SANTO ANTONIO DE GOIAS				2,25000	15.656,25000	0,03533 %	0,00024 %
	02728 TEREZOPOLIS DE GOIAS				14,29500	67.372,43090	0,22449 %	0,00151 %
	02297 TRINDADE				13,77000	89.832,00170	0,21625 %	0,00145 %
	MR - IPORA				12,75000	94.633,33310	0,20023 %	0,00134 %
	05557 CORREGO DO OURO				12,75000	94.633,33310	0,20023 %	0,00134 %
	MR - MEIA PONTE				14,25000	90.729,77940	0,22378 %	0,00150 %
	01376 PIRACANJUBA				5,25000	32.323,52940	0,08245 %	0,00055 %
	00942 PONTALINA				9,00000	58.406,25000	0,14134 %	0,00095 %
	MR - PIRES DO RIO				1,35000	10.020,00000	0,02120 %	0,00014 %
	04416 GAMELEIRA DE GOIAS				1,35000	10.020,00000	0,02120 %	0,00014 %
	MR - RIO VERMELHO				13,95000	131.864,33820	0,21907 %	0,00147 %
	04511 GOIAS				0,45000	2.770,58820	0,00707 %	0,00005 %
	01481 SANTA FE DE GOIAS				13,50000	129.093,75000	0,21201 %	0,00142 %
	MR - SUDOESTE DE GOIAS				38,55000	268.034,02790	0,60540 %	0,00406 %
	02307 RIO VERDE				17,55000	114.605,55560	0,27561 %	0,00185 %
	05424 SANTA RITA DO ARAGUAIA				21,00000	153.428,47230	0,32979 %	0,00221 %
	023 PARANA				3,39000	24.357,77780	0,05324 %	0,00036 %
	MR - CASCAVEL				3,39000	24.357,77780	0,05324 %	0,00036 %
	00890 CAFELANDIA				3,39000	24.357,77780	0,05324 %	0,00036 %
	026 PERNAMBUCO				0,75000	4.083,33340	0,01178 %	0,00008 %
	MR - PETROLINA				0,75000	4.083,33340	0,01178 %	0,00008 %
	03328 PETROLINA				0,75000	4.083,33340	0,01178 %	0,00008 %
	003 SAO PAULO				138,87000	873.478,88900	2,18084 %	0,01462 %

CENTRAIS DE ABASTECIMENTO DE GOIAS

Pagina.: 100



Procedencia de Produto(s)

TODOS PRODUTOS....

Periodo : 01/01/2023 Ate 31/12/2023

* MR - Micro regioao

Emitido: 14/02/2024

Hora....: 15:01:07

Sub.Grupo	Produto	Estado	Micro Regiao	UF	QUANTIDADE	VALOR	% Participacao	
					TONELADA	EM R\$	PRODUTO POR CIDADE VALOR	SUB.GRUPU VALOR
					949.541,0549	3.499.743.412,555		
04-FRUTAS NACIONAIS-FN					330.335,78770	1.355.125.386,13770	34,78899 %	34,78899 %
104	BANANA MACA				6.367,73100	41.828.291,00380	1,92765 %	0,00000 %
	003 SAO PAULO				138,87000	873.478,88900	2,18084 %	0,01462 %
	MR - AURIFLAMA				43,50000	236.833,33430	0,68313 %	0,00458 %
	03614 GENERAL SALGADO				43,50000	236.833,33430	0,68313 %	0,00458 %
	MR - FERNANDOPOLIS				9,75000	53.083,33360	0,15312 %	0,00103 %
	00794 FERNANDOPOLIS				9,75000	53.083,33360	0,15312 %	0,00103 %
	MR - JALES				70,50000	456.633,33240	1,10714 %	0,00742 %
	03571 SANTA RITA D OESTE				70,50000	456.633,33240	1,10714 %	0,00742 %
	MR - LINS				5,52000	39.662,22230	0,08669 %	0,00058 %
	00840 CAFELANDIA				5,52000	39.662,22230	0,08669 %	0,00058 %
	MR - NHANDEARA				9,00000	83.666,66640	0,14134 %	0,00095 %
	04039 MONTE APRAZIVEL				9,00000	83.666,66640	0,14134 %	0,00095 %
	MR - PIEDADE				0,60000	3.600,00000	0,00942 %	0,00006 %
	01297 PIEDADE				0,60000	3.600,00000	0,00942 %	0,00006 %
105	BANANA MARMELO				3.306,99000	15.260.974,41790	1,00110 %	0,00000 %
	005 BAHIA				602,80500	2.748.235,83470	18,22821 %	0,06348 %
	MR - BOM JESUS DA LAPA				109,50000	457.968,75000	3,31117 %	0,01153 %
	00615 BOM JESUS DA LAPA				51,00000	205.968,75000	1,54219 %	0,00537 %
	01984 SERRA DO RAMALHO				58,50000	252.000,00000	1,76898 %	0,00616 %
	MR - ILHEUS-ITABUNA				49,50000	233.506,94460	1,49683 %	0,00521 %
	00646 GANDU				49,50000	233.506,94460	1,49683 %	0,00521 %
	MR - JEQUIE				16,50000	69.361,11160	0,49894 %	0,00174 %
	02035 JAGUAQUARA				16,50000	69.361,11160	0,49894 %	0,00174 %
	MR - PORTO SEGURO				325,30500	1.556.482,36130	9,83689 %	0,03426 %
	00389 TEIXEIRA DE FREITAS				325,30500	1.556.482,36130	9,83689 %	0,03426 %
	MR - VALENCA				102,00000	430.916,66720	3,08438 %	0,01074 %
	04843 PRESIDENTE TANCREDO NEVES				82,50000	348.447,91720	2,49472 %	0,00869 %
	01153 VALENCA				19,50000	82.468,75000	0,58966 %	0,00205 %
	020 ESPIRITO SANTO				21,00000	91.000,00000	0,63502 %	0,00221 %
	MR - COLATINA				21,00000	91.000,00000	0,63502 %	0,00221 %
	02144 MARILANDIA				21,00000	91.000,00000	0,63502 %	0,00221 %
	001 GOIAS				2.579,17500	11.923.146,22180	77,99162 %	0,27162 %
	MR - ANAPOLIS				1.715,53500	7.820.575,00270	51,87603 %	0,18067 %
	02437 ANAPOLIS				220,05000	836.413,19590	6,65409 %	0,02317 %
	04300 INHUMAS				0,45000	1.950,00000	0,01361 %	0,00005 %
	04537 ITABERAI				10,86000	55.647,22230	0,32840 %	0,00114 %
	02439 ITAGUARI				604,69500	2.915.861,80650	18,28536 %	0,06368 %
	04301 ITAGUARU				212,50500	969.980,27710	6,42593 %	0,02238 %
	04538 ITAUCU				49,50000	192.333,33330	1,49683 %	0,00521 %
	02883 OURO VERDE DE GOIAS				372,15000	1.685.469,72250	11,25344 %	0,03919 %
	04302 PETROLINA DE GOIAS				210,82500	984.200,69510	6,37513 %	0,02220 %
	03124 SAO FRANCISCO DE GOIAS				34,50000	178.718,75000	1,04324 %	0,00363 %
	MR - ANICUNS				397,32000	1.913.576,28800	12,01455 %	0,04184 %
	05558 ADELANDIA				3,00000	10.583,33340	0,09072 %	0,00032 %
	04305 ANICUNS				191,58000	922.128,12620	5,79318 %	0,02018 %

CENTRAIS DE ABASTECIMENTO DE GOIAS

Pagina.: 101



Procedencia de Produto(s)

Emitido: 14/02/2024

TODOS PRODUTOS...

Hora....: 15:01:07

Periodo : 01/01/2023 Ate 31/12/2023

* MR - Micro regioao

Sub.Grupo	Produto	Estado	Micro Regiao	UF	QUANTIDADE	VALOR	% Participacao	
					TONELADA	EM R\$	PRODUTO POR CIDADE VALOR	SUB.GRUPU VALOR
					949.541,0549	3.499.743.412,555		
04-FRUTAS NACIONAIS-FN					330.335,78770	1.355.125.386,13770	34,78899 %	34,78899 %
105	BANANA MARMELO				3.306,99000	15.260.974,41790	1,00110 %	0,00000 %
001	GOIAS				2.579,17500	11.923.146,22180	77,99162 %	0,27162 %
	MR - ANICUNS				397,32000	1.913.576,28800	12,01455 %	0,04184 %
	01501	AVELINOPOLIS			147,24000	712.600,93890	4,45239 %	0,01551 %
	04306	SANCLERLANDIA			1,50000	7.666,66670	0,04536 %	0,00016 %
	01502	SANTA BARBARA DE GOIAS			18,00000	104.250,00000	0,54430 %	0,00190 %
	04307	SAO LUIS DE MONTES BELOS			36,00000	156.347,22280	1,08860 %	0,00379 %
	MR - CERES				49,50000	206.437,50000	1,49683 %	0,00521 %
	01058	CARMO DO RIO VERDE			3,00000	17.375,00000	0,09072 %	0,00032 %
	05544	ITAPURANGA			13,50000	49.500,00000	0,40823 %	0,00142 %
	05546	SANTA RITA DO NOVO DESTINO			13,50000	57.093,75000	0,40823 %	0,00142 %
	05556	URUANA			19,50000	82.468,75000	0,58966 %	0,00205 %
	MR - ENTORNO DE BRASILIA				14,70000	59.669,44490	0,44451 %	0,00155 %
	02731	ALEXANIA			2,25000	7.333,33340	0,06804 %	0,00024 %
	04128	COCALZINHO DE GOIAS			12,45000	52.336,11150	0,37648 %	0,00131 %
	MR - GOIANIA				324,42000	1.540.701,87440	9,81013 %	0,03417 %
	05559	ABADIA DE GOIAS			153,45000	741.879,16650	4,64017 %	0,01616 %
	04308	BELA VISTA DE GOIAS			0,15000	550,00000	0,00454 %	0,00002 %
	03127	BONFINOPOLIS			2,25000	9.458,33340	0,06804 %	0,00024 %
	03128	GOIANAPOLIS			73,50000	320.499,99950	2,22256 %	0,00774 %
	00001	GOIANIA			20,49000	104.514,93070	0,61960 %	0,00216 %
	02719	GUAPO			2,10000	10.466,66670	0,06350 %	0,00022 %
	01355	HIDROLANDIA			13,50000	74.999,99970	0,40823 %	0,00142 %
	03682	LEOPOLDO DE BULHOES			0,45000	1.891,66670	0,01361 %	0,00005 %
	05410	NEROPOLIS			37,20000	163.677,77760	1,12489 %	0,00392 %
	05089	SANTO ANTONIO DE GOIAS			1,80000	7.612,50000	0,05443 %	0,00019 %
	03688	SENADOR CANEDO			1,50000	8.687,50000	0,04536 %	0,00016 %
	02728	TEREZOPOLIS DE GOIAS			0,03000	130,00000	0,00091 %	0,00000 %
	02297	TRINDADE			18,00000	96.333,33360	0,54430 %	0,00190 %
	MR - IPORA				23,25000	112.944,44460	0,70306 %	0,00245 %
	05557	CORREGO DO OURO			23,25000	112.944,44460	0,70306 %	0,00245 %
	MR - MEIA PONTE				12,00000	52.000,00000	0,36287 %	0,00126 %
	01376	PIRACANJUBA			12,00000	52.000,00000	0,36287 %	0,00126 %
	MR - PORANGATU				2,25000	11.500,00010	0,06804 %	0,00024 %
	01483	FORMOSO			2,25000	11.500,00010	0,06804 %	0,00024 %
	MR - RIO VERMELHO				24,45000	140.950,00000	0,73934 %	0,00257 %
	04511	GOIAS			0,45000	1.950,00000	0,01361 %	0,00005 %
	01481	SANTA FE DE GOIAS			24,00000	139.000,00000	0,72574 %	0,00253 %
	MR - SUDOESTE DE GOIAS				14,25000	59.902,77820	0,43091 %	0,00150 %
	02308	SERRANOPOLIS			14,25000	59.902,77820	0,43091 %	0,00150 %
	MR - VALE DO RIO DOS BOIS				1,50000	4.888,88890	0,04536 %	0,00016 %
	04140	ACREUNA			1,50000	4.888,88890	0,04536 %	0,00016 %
002	MINAS GERAIS				56,40000	260.092,36120	1,70548 %	0,00594 %
	MR - UBERABA				10,50000	44.406,25000	0,31751 %	0,00111 %
	05187	UBERABA			10,50000	44.406,25000	0,31751 %	0,00111 %
	MR - UBERLANDIA				45,90000	215.686,11120	1,38797 %	0,00483 %
	04877	CANAPOLIS			12,75000	61.152,77780	0,38555 %	0,00134 %
	04878	CENTRALINA			33,15000	154.533,33340	1,00242 %	0,00349 %

CENTRAIS DE ABASTECIMENTO DE GOIAS

Pagina.: 102



Procedencia de Produto(s)
 TODOS PRODUTOS....
 Período : 01/01/2023 Ate 31/12/2023
 * MR - Micro regioao

Emitido: 14/02/2024

Hora....: 15:01:07

Sub.Grupo	Produto	Estado	Micro Regiao	UF	QUANTIDADE	VALOR	% Participacao	
					TONELADA	EM R\$	PRODUTO POR CIDADE VALOR	SUB.GRUPU VALOR
					949.541,0549	3.499.743.412,555		
04-FRUTAS NACIONAIS-FN					330.335,78770	1.355.125.386,13770	34,78899 %	34,78899 %
105	BANANA MARMELO				3.306,99000	15.260.974,41790	1,00110 %	0,00000 %
	003 SAO PAULO				47,61000	238.500,00020	1,43968 %	0,00501 %
	MR - AURIFLAMA				19,50000	99.666,66710	0,58966 %	0,00205 %
	03614 GENERAL SALGADO				19,50000	99.666,66710	0,58966 %	0,00205 %
	MR - FERNANDOPOLIS				8,61000	47.833,33310	0,26036 %	0,00091 %
	00794 FERNANDOPOLIS				8,61000	47.833,33310	0,26036 %	0,00091 %
	MR - JALES				19,50000	91.000,00000	0,58966 %	0,00205 %
	03571 SANTA RITA D OESTE				19,50000	91.000,00000	0,58966 %	0,00205 %
106	BANANA NANICA				7.712,59500	26.756.325,02280	2,33477 %	0,00000 %
	005 BAHIA				3.642,96000	12.230.904,03960	47,23391 %	0,38365 %
	MR - BARREIRAS				114,00000	348.736,00100	1,47810 %	0,01201 %
	04819 RIACHAO DAS NEVES				114,00000	348.736,00100	1,47810 %	0,01201 %
	MR - BOM JESUS DA LAPA				2.794,71000	9.344.757,55450	36,23566 %	0,29432 %
	00615 BOM JESUS DA LAPA				1.934,01000	6.468.958,41480	25,07600 %	0,20368 %
	01984 SERRA DO RAMALHO				860,70000	2.875.799,13970	11,15967 %	0,09064 %
	MR - ILHEUS-ITABUNA				109,50000	365.668,71120	1,41976 %	0,01153 %
	00646 GANDU				109,50000	365.668,71120	1,41976 %	0,01153 %
	MR - PORTO SEGURO				534,00000	1.813.395,13540	6,92374 %	0,05624 %
	00389 TEIXEIRA DE FREITAS				534,00000	1.813.395,13540	6,92374 %	0,05624 %
	MR - VALENCA				80,25000	315.096,63770	1,04051 %	0,00845 %
	04843 PRESIDENTE TANCREDO NEVES				48,75000	185.346,63830	0,63208 %	0,00513 %
	01153 VALENCA				31,50000	129.749,99940	0,40842 %	0,00332 %
	MR - VITORIA DA CONQUISTA				10,50000	43.249,99980	0,13614 %	0,00111 %
	00372 MIRANTE				10,50000	43.249,99980	0,13614 %	0,00111 %
	020 ESPIRITO SANTO				37,50000	166.666,66750	0,48622 %	0,00395 %
	MR - COLATINA				37,50000	166.666,66750	0,48622 %	0,00395 %
	02144 MARILANDIA				37,50000	166.666,66750	0,48622 %	0,00395 %
	001 GOIAS				4.005,88500	14.270.583,33560	51,93952 %	0,42188 %
	MR - ANAPOLIS				2.485,18500	8.486.092,15960	32,22242 %	0,26172 %
	02437 ANAPOLIS				288,12000	1.111.280,81630	3,73571 %	0,03034 %
	04300 INHUMAS				0,54000	1.640,00000	0,00700 %	0,00006 %
	02439 ITAGUARI				622,50000	1.951.244,64590	8,07121 %	0,06556 %
	04301 ITAGUARI				259,50000	905.684,71990	3,36463 %	0,02733 %
	04538 ITAUCU				52,50000	158.100,00070	0,68070 %	0,00553 %
	04539 NOVA VENEZA				75,00000	255.277,78000	0,97244 %	0,00790 %
	02883 OURO VERDE DE GOIAS				901,42500	3.106.920,34950	11,68770 %	0,09493 %
	04302 PETROLINA DE GOIAS				210,00000	694.666,76470	2,72282 %	0,02212 %
	03124 SAO FRANCISCO DE GOIAS				69,60000	282.943,74940	0,90242 %	0,00733 %
	04303 TAQUARAL DE GOIAS				6,00000	18.333,33320	0,07779 %	0,00063 %
	MR - ANICUNS				127,50000	452.002,97670	1,65314 %	0,01343 %
	04305 ANICUNS				93,00000	356.169,64260	1,20582 %	0,00979 %
	01501 AVELINOPOLIS				34,50000	95.833,33410	0,44732 %	0,00363 %
	MR - CERES				42,97500	171.877,47960	0,55721 %	0,00453 %
	05543 CERES				0,22500	918,75000	0,00292 %	0,00002 %
	05545 NOVA GLORIA				3,75000	11.388,88900	0,04862 %	0,00039 %
	04290 RIANAPOLIS				1,50000	5.105,55560	0,01945 %	0,00016 %

CENTRAIS DE ABASTECIMENTO DE GOIAS

Pagina.: 103



Procedencia de Produto(s)

TODOS PRODUTOS....

Periodo : 01/01/2023 Ate 31/12/2023

* MR - Micro regioao

Emitido: 14/02/2024

Hora....: 15:01:07

Sub.Grupo	Produto	Estado	Micro Regiao	UF	QUANTIDADE	VALOR	% Participacao	
					TONELADA	EM R\$	PRODUTO POR CIDADE VALOR	SUB.GRUPU VALOR
					949.541,0549	3.499.743.412,555		
04-FRUTAS NACIONAIS-FN					330.335,78770	1.355.125.386,13770	34,78899 %	34,78899 %
106	BANANA NANICA				7.712,59500	26.756.325,02280	2,33477 %	0,00000 %
	001 GOIAS				4.005,88500	14.270.583,33560	51,93952 %	0,42188 %
	MR - CERES				42,97500	171.877,47960	0,55721 %	0,00453 %
	05546 SANTA RITA DO NOVO DESTINO				6,00000	24.714,28560	0,07779 %	0,00063 %
	05556 URUANA				31,50000	129.749,99940	0,40842 %	0,00332 %
	MR - ENTORNO DE BRASILIA				87,10500	264.141,34080	1,12939 %	0,00917 %
	04128 COCALZINHO DE GOIAS				64,60500	196.946,89580	0,83766 %	0,00680 %
	05094 CORUMBA DE GOIAS				7,50000	25.527,77800	0,09724 %	0,00079 %
	03692 PADRE BERNARDO				15,00000	41.666,66700	0,19449 %	0,00158 %
	MR - GOIANIA				616,32000	2.346.062,04830	7,99108 %	0,06491 %
	05559 ABADIA DE GOIAS				90,79500	310.241,14510	1,17723 %	0,00956 %
	01074 CALDAZINHA				3,15000	9.638,33340	0,04084 %	0,00033 %
	03128 GOIANAPOLIS				36,00000	106.977,77760	0,46677 %	0,00379 %
	00001 GOIANIA				465,27000	1.840.347,29220	6,03260 %	0,04900 %
	05410 NEROPOLIS				2,25000	7.658,33340	0,02917 %	0,00024 %
	05089 SANTO ANTONIO DE GOIAS				7,50000	33.333,33350	0,09724 %	0,00079 %
	02728 TEREZOPOLIS DE GOIAS				3,25500	13.195,83330	0,04220 %	0,00034 %
	02297 TRINDADE				8,10000	24.669,99980	0,10502 %	0,00085 %
	MR - IPORA				49,80000	147.186,66560	0,64570 %	0,00524 %
	05557 CORREGO DO OURO				49,80000	147.186,66560	0,64570 %	0,00524 %
	MR - MEIA PONTE				570,00000	2.304.226,17950	7,39051 %	0,06003 %
	02742 BOM JESUS DE GOIAS				532,50000	2.193.392,84700	6,90429 %	0,05608 %
	01376 PIRACANJUBA				37,50000	110.833,33250	0,48622 %	0,00395 %
	MR - RIO VERMELHO				19,50000	78.406,25000	0,25283 %	0,00205 %
	01481 SANTA FE DE GOIAS				19,50000	78.406,25000	0,25283 %	0,00205 %
	MR - SUDOESTE DE GOIAS				7,50000	20.588,23550	0,09724 %	0,00079 %
	02307 RIO VERDE				7,50000	20.588,23550	0,09724 %	0,00079 %
015 MATO GROSSO					5,25000	20.784,31390	0,06807 %	0,00055 %
	MR - MEDIO ARAGUAIA				5,25000	20.784,31390	0,06807 %	0,00055 %
	02833 COCALINHO				5,25000	20.784,31390	0,06807 %	0,00055 %
003 SAO PAULO					21,00000	67.386,66620	0,27228 %	0,00221 %
	MR - JALES				21,00000	67.386,66620	0,27228 %	0,00221 %
	03571 SANTA RITA D OESTE				21,00000	67.386,66620	0,27228 %	0,00221 %
306	BANANA OURO				674,86500	2.929.219,22030	0,20430 %	0,00000 %
	005 BAHIA				49,23000	217.030,00000	7,29479 %	0,00518 %
	MR - BOM JESUS DA LAPA				31,50000	147.000,00000	4,66760 %	0,00332 %
	00615 BOM JESUS DA LAPA				12,00000	56.000,00000	1,77813 %	0,00126 %
	01984 SERRA DO RAMALHO				19,50000	91.000,00000	2,88947 %	0,00205 %
	MR - ILHEUS-ITABUNA				0,33000	1.430,00000	0,04890 %	0,00003 %
	03393 TEOLANDIA				0,33000	1.430,00000	0,04890 %	0,00003 %
	MR - PORTO SEGURO				17,40000	68.600,00000	2,57829 %	0,00183 %
	02542 ITABELA				0,90000	3.412,50000	0,13336 %	0,00009 %
	00389 TEIXEIRA DE FREITAS				16,50000	65.187,50000	2,44493 %	0,00174 %
001 GOIAS					622,63500	2.698.966,99810	92,26067 %	0,06557 %
	MR - ANAPOLIS				521,38500	2.262.049,44090	77,25767 %	0,05491 %

CENTRAIS DE ABASTECIMENTO DE GOIAS

Pagina.: 104



Procedencia de Produto(s)

Emitido: 14/02/2024

TODOS PRODUTOS....

Hora....: 15:01:07

Periodo : 01/01/2023 Ate 31/12/2023

* MR - Micro regioao

Sub.Grupo	Produto	Estado	Micro Regiao	UF	QUANTIDADE	VALOR	% Participacao	
					TONELADA	EM R\$	PRODUTO POR CIDADE VALOR	SUB.GRUPU VALOR
					949.541,0549	3.499.743.412,555		
04-FRUTAS NACIONAIS-FN					330.335,78770	1.355.125.386,13770	34,78899 %	34,78899 %
306	BANANA OURO				674,86500	2.929.219,22030	0,20430 %	0,00000 %
	001 GOIAS				622,63500	2.698.966,99810	92,26067 %	0,06557 %
	MR - ANAPOLIS				521,38500	2.262.049,44090	77,25767 %	0,05491 %
	02437 ANAPOLIS				76,30500	362.778,33220	11,30671 %	0,00804 %
	02439 ITAGUARI				123,03000	506.936,76660	18,23031 %	0,01296 %
	04301 ITAGUARU				79,50000	347.048,61110	11,78013 %	0,00837 %
	04538 ITAUCU				12,00000	54.666,66640	1,77813 %	0,00126 %
	02883 OURO VERDE DE GOIAS				137,55000	594.797,09520	20,38185 %	0,01449 %
	04302 PETROLINA DE GOIAS				73,50000	323.020,83340	10,89107 %	0,00774 %
	03124 SAO FRANCISCO DE GOIAS				19,50000	72.801,13600	2,88947 %	0,00205 %
	MR - ANICUNS				54,00000	229.474,74680	8,00160 %	0,00569 %
	04305 ANICUNS				31,50000	130.308,08030	4,66760 %	0,00332 %
	01501 AVELINOPOLIS				22,50000	99.166,66650	3,33400 %	0,00237 %
	MR - GOIANIA				13,50000	60.236,92810	2,00040 %	0,00142 %
	03128 GOIANAPOLIS				10,50000	46.472,22230	1,55587 %	0,00111 %
	00001 GOIANIA				3,00000	13.764,70580	0,44453 %	0,00032 %
	MR - IPORA				33,75000	147.205,88230	5,00100 %	0,00355 %
	05557 CORREGO DO OURO				33,75000	147.205,88230	5,00100 %	0,00355 %
	002 MINAS GERAIS				3,00000	13.222,22220	0,44453 %	0,00032 %
	MR - ARAXA				3,00000	13.222,22220	0,44453 %	0,00032 %
	04884 SACRAMENTO				3,00000	13.222,22220	0,44453 %	0,00032 %
107	BANANA PRATA				10.572,94500	38.244.673,93110	3,20067 %	0,00004 %
	005 BAHIA				5.184,25500	18.622.577,14340	49,03322 %	0,54597 %
	MR - BOM JESUS DA LAPA				4.541,71500	16.088.089,84550	42,95601 %	0,47831 %
	00615 BOM JESUS DA LAPA				3.456,51000	12.397.235,52440	32,69203 %	0,36402 %
	01984 SERRA DO RAMALHO				1.085,20500	3.690.854,32110	10,26398 %	0,11429 %
	MR - ILHEUS-ITABUNA				142,50000	585.577,77710	1,34778 %	0,01501 %
	00646 GANDU				142,50000	585.577,77710	1,34778 %	0,01501 %
	MR - PORTO SEGURO				388,50000	1.529.552,77600	3,67447 %	0,04091 %
	02542 ITABELA				12,00000	38.933,33360	0,11350 %	0,00126 %
	00389 TEIXEIRA DE FREITAS				376,50000	1.490.619,44240	3,56098 %	0,03965 %
	MR - SANTA MARIA DA VITORIA				18,54000	65.327,33320	0,17535 %	0,00195 %
	02503 CORIBE				4,29000	17.827,33320	0,04058 %	0,00045 %
	01744 SANTA MARIA DA VITORIA				14,25000	47.500,00000	0,13478 %	0,00150 %
	MR - VALENCA				88,50000	336.123,16160	0,83704 %	0,00932 %
	04843 PRESIDENTE TANCREDO NEVES				67,50000	252.560,66160	0,63842 %	0,00711 %
	01153 VALENCA				21,00000	83.562,50000	0,19862 %	0,00221 %
	MR - VITORIA DA CONQUISTA				4,50000	17.906,25000	0,04256 %	0,00047 %
	00372 MIRANTE				4,50000	17.906,25000	0,04256 %	0,00047 %
	020 ESPIRITO SANTO				61,50000	243.077,77650	0,58167 %	0,00648 %
	MR - COLATINA				22,50000	87.499,99950	0,21281 %	0,00237 %
	02144 MARILANDIA				22,50000	87.499,99950	0,21281 %	0,00237 %
	MR - LINHARES				39,00000	155.577,77700	0,36887 %	0,00411 %
	02580 LINHARES				39,00000	155.577,77700	0,36887 %	0,00411 %
	001 GOIAS				5.097,69000	18.498.196,09370	48,21448 %	0,53686 %

CENTRAIS DE ABASTECIMENTO DE GOIAS

Pagina.: 105



Procedencia de Produto(s)

Emitido: 14/02/2024

TODOS PRODUTOS....

Hora....: 15:01:07

Periodo : 01/01/2023 Ate 31/12/2023

* MR - Micro regiao

Sub.Grupo	Produto	Estado	Micro Regiao	UF	QUANTIDADE	VALOR	% Participacao	
					TONELADA	EM R\$	PRODUTO POR CIDADE VALOR	SUB.GRUPU VALOR
					949.541,0549	3.499.743.412,555		
04-FRUTAS NACIONAIS-FN					330.335,78770	1.355.125.386,13770	34,78899 %	34,78899 %
107	BANANA PRATA				10.572,94500	38.244.673,93110	3,20067 %	0,00002 %
	001 GOIAS				5.097,69000	18.498.196,09370	48,21448 %	0,53686 %
	MR - ANAPOLIS				4.066,53000	14.640.112,35680	38,46166 %	0,42826 %
	02437 ANAPOLIS				1.426,66500	4.797.739,63530	13,49354 %	0,15025 %
	04298 BRAZABRANTES				5,20500	16.048,75000	0,04923 %	0,00055 %
	02438 CAMPO LIMPO DE GOIAS				1,50000	4.823,52940	0,01419 %	0,00016 %
	04537 ITABERAI				3,00000	9.733,33340	0,02837 %	0,00032 %
	02439 ITAGUARI				674,70000	2.580.965,13830	6,38138 %	0,07106 %
	04301 ITAGUARU				308,07000	1.157.760,33180	2,91376 %	0,03244 %
	04538 ITAUCU				100,20000	352.492,01280	0,94770 %	0,01055 %
	04539 NOVA VENEZA				201,00000	650.294,12080	1,90108 %	0,02117 %
	02883 OURO VERDE DE GOIAS				884,64000	3.254.014,95280	8,36702 %	0,09317 %
	04302 PETROLINA DE GOIAS				348,30000	1.304.615,55220	3,29426 %	0,03668 %
	03124 SAO FRANCISCO DE GOIAS				111,00000	504.687,50000	1,04985 %	0,01169 %
	04303 TAQUARAL DE GOIAS				2,25000	6.937,50000	0,02128 %	0,00024 %
	MR - ANICUNS				227,25000	906.249,30570	2,14935 %	0,02393 %
	04305 ANICUNS				153,75000	599.961,80560	1,45418 %	0,01619 %
	01501 AVELINOPOLIS				69,00000	291.687,50000	0,65261 %	0,00727 %
	04307 SAO LUIS DE MONTES BELOS				4,50000	14.600,00010	0,04256 %	0,00047 %
	MR - CERES				45,75000	172.746,58910	0,43271 %	0,00482 %
	05543 CERES				1,05000	3.237,50000	0,00993 %	0,00011 %
	03115 GOIANESIA				2,25000	6.916,66670	0,02128 %	0,00024 %
	05545 NOVA GLORIA				3,75000	14.921,87500	0,03547 %	0,00039 %
	02874 RIALMA				6,00000	18.444,44440	0,05675 %	0,00063 %
	04290 RIANAPOLIS				1,20000	3.882,35300	0,01135 %	0,00013 %
	05556 URUANA				31,50000	125.343,75000	0,29793 %	0,00332 %
	MR - ENTORNO DE BRASILIA				9,75000	36.936,27440	0,09222 %	0,00103 %
	04128 COCALZINHO DE GOIAS				1,50000	4.852,94120	0,01419 %	0,00016 %
	05415 PIRENOPOLIS				8,25000	32.083,33320	0,07803 %	0,00087 %
	MR - GOIANIA				644,01000	2.293.632,36980	6,09111 %	0,06782 %
	05559 ABADIA DE GOIAS				53,91000	217.946,86260	0,50989 %	0,00568 %
	03128 GOIANAPOLIS				144,67500	509.749,92560	1,36835 %	0,01524 %
	00001 GOIANIA				426,22500	1.500.795,99130	4,03128 %	0,04489 %
	03682 LEOPOLDO DE BULHOES				4,50000	14.558,82360	0,04256 %	0,00047 %
	05410 NEROPOLIS				1,26000	3.885,00000	0,01192 %	0,00013 %
	03688 SENADOR CANEDO				0,07500	291,66670	0,00071 %	0,00001 %
	02297 TRINDADE				13,36500	46.404,10000	0,12641 %	0,00141 %
	MR - IPORA				63,00000	261.799,99860	0,59586 %	0,00663 %
	05557 CORREGO DO OURO				63,00000	261.799,99860	0,59586 %	0,00663 %
	MR - MEIA PONTE				19,50000	74.158,08820	0,18443 %	0,00205 %
	02742 BOM JESUS DE GOIAS				15,00000	59.687,50000	0,14187 %	0,00158 %
	00942 PONTALINA				4,50000	14.470,58820	0,04256 %	0,00047 %
	MR - PIRES DO RIO				1,50000	4.611,11110	0,01419 %	0,00016 %
	04416 GAMELEIRA DE GOIAS				1,50000	4.611,11110	0,01419 %	0,00016 %
	MR - RIO VERMELHO				20,40000	107.950,00000	0,19295 %	0,00215 %
	01481 SANTA FE DE GOIAS				20,40000	107.950,00000	0,19295 %	0,00215 %
016	MATO GROSSO DO SUL				7,50000	25.000,00000	0,07094 %	0,00079 %
	MR - PARANAIBA				7,50000	25.000,00000	0,07094 %	0,00079 %
	05464 PARANAIBA				7,50000	25.000,00000	0,07094 %	0,00079 %
011	RIO GRANDE DO NORTE				184,50000	734.156,25000	1,74502 %	0,01943 %

CENTRAIS DE ABASTECIMENTO DE GOIAS

Pagina.: 106



Procedencia de Produto(s)

Emitido: 14/02/2024

TODOS PRODUTOS....

Hora....: 15:01:07

Periodo : 01/01/2023 Ate 31/12/2023

* MR - Micro regiao

Sub.Grupo	Produto	Estado	Micro Regiao	UF	QUANTIDADE	VALOR	% Participacao	
					TONELADA	EM R\$	PRODUTO POR CIDADE VALOR	SUB.GRUPU VALOR
					949.541,0549	3.499.743.412,555		
04-FRUTAS NACIONAIS-FN					330.335,78770	1.355.125.386,13770	34,78899 %	34,78899 %
107	BANANA PRATA				10.572,94500	38.244.673,93110	3,20067 %	0,00000 %
	011 RIO GRANDE DO NORTE				184,50000	734.156,25000	1,74502 %	0,01943 %
	MR - ALTO MEDIO GURGUEIA				184,50000	734.156,25000	1,74502 %	0,01943 %
	01842 BOM JESUS				184,50000	734.156,25000	1,74502 %	0,01943 %
	003 SAO PAULO				37,50000	121.666,66750	0,35468 %	0,00395 %
	MR - JALES				37,50000	121.666,66750	0,35468 %	0,00395 %
	03571 SANTA RITA D OESTE				37,50000	121.666,66750	0,35468 %	0,00395 %
108	BANANA TERRA				3.574,17000	25.801.210,39190	1,08198 %	0,00000 %
	005 BAHIA				1.321,65000	9.490.630,84710	36,97782 %	0,13919 %
	MR - BOM JESUS DA LAPA				152,10000	1.120.886,52750	4,25553 %	0,01602 %
	00615 BOM JESUS DA LAPA				79,50000	582.812,01890	2,22429 %	0,00837 %
	01984 SERRA DO RAMALHO				72,60000	538.074,50860	2,03124 %	0,00765 %
	MR - ILHEUS-ITABUNA				100,65000	728.818,23450	2,81604 %	0,01060 %
	00646 GANDU				68,25000	513.538,23370	1,90953 %	0,00719 %
	03393 TEOLANDIA				32,40000	215.280,00080	0,90650 %	0,00341 %
	MR - JEQUIE				36,90000	258.300,00000	1,03241 %	0,00389 %
	02035 JAGUAQUARA				36,90000	258.300,00000	1,03241 %	0,00389 %
	MR - PORTO SEGURO				640,50000	4.601.174,80500	17,92024 %	0,06745 %
	02542 ITABELA				66,75000	467.050,48140	1,86757 %	0,00703 %
	02020 PORTO SEGURO				51,75000	396.581,15880	1,44789 %	0,00545 %
	00389 TEIXEIRA DE FREITAS				522,00000	3.737.543,16480	14,60479 %	0,05497 %
	MR - VALENCA				391,50000	2.781.451,28010	10,95359 %	0,04123 %
	04843 PRESIDENTE TANCREDO NEVES				363,00000	2.577.407,80250	10,15620 %	0,03823 %
	01153 VALENCA				28,50000	204.043,47760	0,79739 %	0,00300 %
	020 ESPIRITO SANTO				678,06000	4.965.881,91840	18,97112 %	0,07141 %
	MR - COLATINA				58,80000	411.600,00000	1,64514 %	0,00619 %
	02144 MARILANDIA				58,80000	411.600,00000	1,64514 %	0,00619 %
	MR - LINHARES				619,26000	4.554.281,91840	17,32598 %	0,06522 %
	02580 LINHARES				619,26000	4.554.281,91840	17,32598 %	0,06522 %
	001 GOIAS				1.545,96000	11.126.164,29370	43,25368 %	0,16281 %
	MR - ANAPOLIS				967,84500	7.022.878,04990	27,07887 %	0,10193 %
	02437 ANAPOLIS				72,22500	522.248,91280	2,02075 %	0,00761 %
	02881 HEITORAI				2,25000	17.250,00000	0,06295 %	0,00024 %
	02439 ITAGUARI				306,75000	2.253.230,40220	8,58241 %	0,03231 %
	04301 ITAGUARU				123,37500	899.567,32970	3,45185 %	0,01299 %
	04538 ITAUCU				46,66500	340.729,66700	1,30562 %	0,00491 %
	02882 JARAGUA				60,18000	444.489,60710	1,68375 %	0,00634 %
	02883 OURO VERDE DE GOIAS				203,85000	1.449.253,56550	5,70342 %	0,02147 %
	04302 PETROLINA DE GOIAS				101,55000	719.613,68160	2,84122 %	0,01069 %
	03124 SAO FRANCISCO DE GOIAS				48,00000	355.494,88400	1,34297 %	0,00506 %
	04303 TAQUARAL DE GOIAS				3,00000	21.000,00000	0,08394 %	0,00032 %
	MR - ANICUNS				131,52000	931.487,43240	3,67974 %	0,01385 %
	04305 ANICUNS				62,52000	441.890,70210	1,74922 %	0,00658 %
	01501 AVELINOPOLIS				60,00000	426.596,73030	1,67871 %	0,00632 %
	04307 SAO LUIS DE MONTES BELOS				9,00000	63.000,00000	0,25181 %	0,00095 %
	MR - CERES				52,74000	377.331,64230	1,47559 %	0,00555 %

CENTRAIS DE ABASTECIMENTO DE GOIAS

Pagina.: 107



Procedencia de Produto(s)

Emitido: 14/02/2024

TODOS PRODUTOS...

Hora....: 15:01:07

Periodo : 01/01/2023 Ate 31/12/2023

* MR - Micro regioao

Sub.Grupo	Produto	Estado	Micro Regiao	UF	QUANTIDADE	VALOR	% Participacao	
					TONELADA	EM R\$	PRODUTO POR CIDADE VALOR	SUB.GRUPU VALOR
					949.541,0549	3.499.743.412,555		
04-FRUTAS NACIONAIS-FN					330.335,78770	1.355.125.386,13770	34,78899 %	34,78899 %
108	BANANA TERRA				3.574,17000	25.801.210,39190	1,08198 %	0,00000 %
	001 GOIAS				1.545,96000	11.126.164,29370	43,25368 %	0,16281 %
	MR - CERES				52,74000	377.331,64230	1,47559 %	0,00555 %
	05543 CERES				8,73000	61.115,00000	0,24425 %	0,00092 %
	05556 URUANA				44,01000	316.216,64230	1,23133 %	0,00463 %
	MR - GOIANIA				177,10500	1.278.197,60400	4,95514 %	0,01865 %
	05559 ABADIA DE GOIAS				7,50000	54.027,77800	0,20984 %	0,00079 %
	04308 BELA VISTA DE GOIAS				0,60000	4.300,00000	0,01679 %	0,00006 %
	03128 GOIANAPOLIS				7,50000	54.027,77800	0,20984 %	0,00079 %
	00001 GOIANIA				161,04000	1.162.322,34210	4,50566 %	0,01696 %
	02719 GUAPO				0,45000	3.414,70590	0,01259 %	0,00005 %
	02728 TEREZOPOLIS DE GOIAS				0,01500	105,00000	0,00042 %	0,00000 %
	MR - IPORA				60,75000	407.650,00110	1,69970 %	0,00640 %
	05557 CORREGO DO OURO				60,75000	407.650,00110	1,69970 %	0,00640 %
	MR - SUDOESTE DE GOIAS				156,00000	1.108.619,56400	4,36465 %	0,01643 %
	00929 JATAI				134,25000	954.869,56400	3,75612 %	0,01414 %
	02308 SERRANOPOLIS				21,75000	153.750,00000	0,60853 %	0,00229 %
	021 MARANHAO				9,00000	72.499,99980	0,25181 %	0,00095 %
	MR - BAIXADA MARANHENSE				9,00000	72.499,99980	0,25181 %	0,00095 %
	01561 PRESIDENTE SARNEY				9,00000	72.499,99980	0,25181 %	0,00095 %
	003 SAO PAULO				19,50000	146.033,33290	0,54558 %	0,00205 %
	MR - JALES				19,50000	146.033,33290	0,54558 %	0,00205 %
	03571 SANTA RITA D OESTE				19,50000	146.033,33290	0,54558 %	0,00205 %
109	CAJAMANGA				98,23000	290.241,25000	0,02974 %	0,00000 %
	001 GOIAS				98,23000	290.241,25000	100,00000 %	0,01034 %
	MR - ANAPOLIS				7,96400	23.535,00000	8,10750 %	0,00084 %
	02437 ANAPOLIS				0,52800	1.560,00000	0,53751 %	0,00006 %
	02438 CAMPO LIMPO DE GOIAS				5,14800	15.210,00000	5,24076 %	0,00054 %
	01496 CATURAI				1,40800	4.165,00000	1,43337 %	0,00015 %
	04300 INHUMAS				0,50600	1.495,00000	0,51512 %	0,00005 %
	03124 SAO FRANCISCO DE GOIAS				0,37400	1.105,00000	0,38074 %	0,00004 %
	MR - GOIANIA				85,71200	253.248,75000	87,25644 %	0,00903 %
	05559 ABADIA DE GOIAS				0,66000	1.950,00000	0,67189 %	0,00007 %
	01073 ARAGOIANIA				5,56600	16.445,00000	5,66629 %	0,00059 %
	03128 GOIANAPOLIS				2,17800	6.435,00000	2,21725 %	0,00023 %
	00001 GOIANIA				54,16400	160.038,75000	55,13998 %	0,00570 %
	05410 NEROPOLIS				11,96800	35.360,00000	12,18365 %	0,00126 %
	05089 SANTO ANTONIO DE GOIAS				8,09600	23.920,00000	8,24188 %	0,00085 %
	03688 SENADOR CANEDO				2,09000	6.175,00000	2,12766 %	0,00022 %
	02728 TEREZOPOLIS DE GOIAS				0,99000	2.925,00000	1,00784 %	0,00010 %
	MR - MEIA PONTE				2,35400	6.957,50000	2,39642 %	0,00025 %
	05427 PROFESSOR JAMIL				2,35400	6.957,50000	2,39642 %	0,00025 %
	MR - RIO VERMELHO				0,44000	1.300,00000	0,44793 %	0,00005 %
	04511 GOIAS				0,44000	1.300,00000	0,44793 %	0,00005 %
	MR - VALE DO RIO DOS BOIS				1,76000	5.200,00000	1,79171 %	0,00019 %
	03702 PALMEIRAS DE GOIAS				1,76000	5.200,00000	1,79171 %	0,00019 %
110	CAJU				387,57600	2.256.901,10150	0,11733 %	0,00000 %



CENTRAIS DE ABASTECIMENTO DE GOIAS

Pagina.: 108

Emitido: 14/02/2024

Hora....: 15:01:07

Procedencia de Produto(s)

TODOS PRODUTOS....

Periodo : 01/01/2023 Ate 31/12/2023

* MR - Micro regioao

Sub.Grupo	Produto	Estado	Micro Regiao	UF	QUANTIDADE	VALOR	% Participacao	
					TONELADA	EM R\$	PRODUTO POR CIDADE VALOR	SUB.GRUPU VALOR
04-FRUTAS NACIONAIS-FN					330.335,78770	1.355.125.386,13770	34,78899 %	34,78899 %
110	CAJU				387,57600	2.256.901,10150	0,11733 %	0,00000 %
	001 GOIAS				2,37600	14.371,56860	0,61304 %	0,00025 %
	MR - ANAPOLIS				0,61200	4.450,98040	0,15790 %	0,00006 %
	02437 ANAPOLIS				0,01200	83,33330	0,00310 %	0,00000 %
	02438 CAMPO LIMPO DE GOIAS				0,60000	4.367,64710	0,15481 %	0,00006 %
	MR - GOIANIA				1,76400	9.920,58820	0,45514 %	0,00019 %
	00001 GOIANIA				1,76400	9.920,58820	0,45514 %	0,00019 %
	003 SAO PAULO				385,20000	2.242.529,53290	99,38696 %	0,04057 %
	MR - SAO PAULO				385,20000	2.242.529,53290	99,38696 %	0,04057 %
	05050 SAO PAULO				385,20000	2.242.529,53290	99,38696 %	0,04057 %
111	CAQUI CX C/12 KG				647,70000	647.700,00000	0,19607 %	0,00000 %
	001 GOIAS				10,17600	10.176,00000	1,57110 %	0,00107 %
	MR - ANAPOLIS				1,46400	1.464,00000	0,22603 %	0,00015 %
	02438 CAMPO LIMPO DE GOIAS				0,12000	120,00000	0,01853 %	0,00001 %
	04299 DAMOLANDIA				1,34400	1.344,00000	0,20750 %	0,00014 %
	MR - GOIANIA				8,71200	8.712,00000	1,34507 %	0,00092 %
	03128 GOIANAPOLIS				0,18000	180,00000	0,02779 %	0,00002 %
	00001 GOIANIA				8,53200	8.532,00000	1,31728 %	0,00090 %
	002 MINAS GERAIS				0,31200	312,00000	0,04817 %	0,00003 %
	MR - POUSO ALEGRE				0,31200	312,00000	0,04817 %	0,00003 %
	00742 POUSO ALEGRE				0,31200	312,00000	0,04817 %	0,00003 %
	003 SAO PAULO				637,21200	637.212,00000	98,38073 %	0,06711 %
	MR - CAPAO BONITO				31,92000	31.920,00000	4,92821 %	0,00336 %
	00854 CAPAO BONITO				31,92000	31.920,00000	4,92821 %	0,00336 %
	MR - PIEDADE				9,60000	9.600,00000	1,48217 %	0,00101 %
	03634 SAO MIGUEL ARCANJO				9,60000	9.600,00000	1,48217 %	0,00101 %
	MR - SAO PAULO				595,69200	595.692,00000	91,97036 %	0,06273 %
	05050 SAO PAULO				595,69200	595.692,00000	91,97036 %	0,06273 %
112	CAQUI CX C/9 KG				496,48500	4.816.297,21310	0,15030 %	0,00000 %
	003 SAO PAULO				496,48500	4.816.297,21310	100,00000 %	0,05229 %
	MR - CAPAO BONITO				10,08000	102.666,66700	2,03027 %	0,00106 %
	00854 CAPAO BONITO				10,08000	102.666,66700	2,03027 %	0,00106 %
	MR - JUNDIAI				2,52000	22.244,44430	0,50757 %	0,00027 %
	05037 JUNDIAI				2,52000	22.244,44430	0,50757 %	0,00027 %
	MR - PIEDADE				2,25000	22.916,66680	0,45319 %	0,00024 %
	03634 SAO MIGUEL ARCANJO				2,25000	22.916,66680	0,45319 %	0,00024 %
	MR - SAO PAULO				481,63500	4.668.469,43500	97,00897 %	0,05072 %
	05050 SAO PAULO				481,63500	4.668.469,43500	97,00897 %	0,05072 %
114	CARAMBOLA (SP)				45,75000	2.236.090,94300	0,01385 %	0,00000 %
	003 SAO PAULO				45,75000	2.236.090,94300	100,00000 %	0,00482 %
	MR - SAO PAULO				45,75000	2.236.090,94300	100,00000 %	0,00482 %

CENTRAIS DE ABASTECIMENTO DE GOIAS

Pagina.: 109

Emitido: 14/02/2024

Hora....: 15:01:07



Procedencia de Produto(s)

TODOS PRODUTOS....

Periodo : 01/01/2023 Ate 31/12/2023

* MR - Micro regiao

Sub.Grupo	Produto	Estado	Micro Regiao	UF	QUANTIDADE	VALOR	% Participacao	
					TONELADA	EM R\$	PRODUTO POR CIDADE VALOR	SUB.GRUPU VALOR
					949.541,0549	3.499.743.412,555		
04-FRUTAS NACIONAIS-FN					330.335,78770	1.355.125.386,13770	34,78899 %	34,78899 %
114	CARAMBOLA (SP)				45,75000	2.236.090,94300	0,01385 %	0,00000 %
	003	SAO PAULO			45,75000	2.236.090,94300	100,00000 %	0,00482 %
	MR -	SAO PAULO			45,75000	2.236.090,94300	100,00000 %	0,00482 %
	05050	SAO PAULO			45,75000	2.236.090,94300	100,00000 %	0,00482 %
422	CASTANHA				21,86300	21.863,00000	0,00662 %	0,00000 %
	001	GOIAS			1,36300	1.363,00000	6,23428 %	0,00014 %
	MR -	GOIANIA			1,36300	1.363,00000	6,23428 %	0,00014 %
	00001	GOIANIA			1,35300	1.353,00000	6,18854 %	0,00014 %
	02297	TRINDADE			0,01000	10,00000	0,04574 %	0,00000 %
	012	PARA			20,50000	20.500,00000	93,76572 %	0,00216 %
	MR -	PARAGOMINAS			20,50000	20.500,00000	93,76572 %	0,00216 %
	01814	PARAGOMINAS			20,50000	20.500,00000	93,76572 %	0,00216 %
115	CASTANHA DO PARA				50,16700	946.152,50000	0,01519 %	0,00000 %
	001	GOIAS			0,82700	16.540,00000	1,64849 %	0,00009 %
	MR -	GOIANIA			0,82700	16.540,00000	1,64849 %	0,00009 %
	00001	GOIANIA			0,82700	16.540,00000	1,64849 %	0,00009 %
	012	PARA			49,34000	929.612,50000	98,35151 %	0,00520 %
	MR -	CONCEICAO DO ARAGUAIA			6,20000	124.000,00000	12,35872 %	0,00065 %
	00162	FLORESTA DO ARAGUAIA			6,20000	124.000,00000	12,35872 %	0,00065 %
	MR -	PARAGOMINAS			41,00000	762.812,50000	81,72703 %	0,00432 %
	01814	PARAGOMINAS			41,00000	762.812,50000	81,72703 %	0,00432 %
	MR -	PARAUAPEBAS			2,00000	40.000,00000	3,98668 %	0,00021 %
	00160	PARAUAPEBAS			2,00000	40.000,00000	3,98668 %	0,00021 %
	MR -	SAO FELIX DO XINGU			0,14000	2.800,00000	0,27907 %	0,00001 %
	00443	SAO FELIX DO XINGU			0,14000	2.800,00000	0,27907 %	0,00001 %
116	CEREJA				72,01000	82.510,00000	0,02180 %	0,00000 %
	001	GOIAS			1,73000	12.230,00000	2,40244 %	0,00018 %
	MR -	ENTORNO DE BRASILIA			0,30000	300,00000	0,41661 %	0,00003 %
	05092	ABADIANIA			0,30000	300,00000	0,41661 %	0,00003 %
	MR -	GOIANIA			1,43000	11.930,00000	1,98584 %	0,00015 %
	05559	ABADIA DE GOIAS			0,50000	500,00000	0,69435 %	0,00005 %
	03128	GOIANAPOLIS			0,43000	430,00000	0,59714 %	0,00005 %
	00001	GOIANIA			0,30000	10.800,00000	0,41661 %	0,00003 %
	03688	SENADOR CANEDO			0,20000	200,00000	0,27774 %	0,00002 %
	003	SAO PAULO			70,28000	70.280,00000	97,59756 %	0,00740 %
	MR -	SAO PAULO			70,28000	70.280,00000	97,59756 %	0,00740 %
	05050	SAO PAULO			70,28000	70.280,00000	97,59756 %	0,00740 %
118	COCO SECO				1.406,99200	6.569.630,66890	0,42593 %	0,00001 %
	005	BAHIA			630,40000	2.809.721,40470	44,80480 %	0,06639 %
	MR -	JUAZEIRO			630,40000	2.809.721,40470	44,80480 %	0,06639 %
	01745	JUAZEIRO			630,40000	2.809.721,40470	44,80480 %	0,06639 %

CENTRAIS DE ABASTECIMENTO DE GOIAS

Pagina.: 110



Procedencia de Produto(s)

TODOS PRODUTOS....

Periodo : 01/01/2023 Ate 31/12/2023

* MR - Micro regioao

Emitido: 14/02/2024

Hora....: 15:01:07

Sub.Grupo	Produto	Estado	Micro Regiao	UF	QUANTIDADE	VALOR	% Participacao	
					TONELADA	EM R\$	PRODUTO POR CIDADE VALOR	SUB.GRUPU VALOR
					949.541,0549	3.499.743.412,555		
04-FRUTAS NACIONAIS-FN					330.335,78770	1.355.125.386,13770	34,78899 %	34,78899 %
118	COCO SECO				1.406,99200	6.569.630,66890	0,42593 %	0,00000 %
	004	DISTRITO FEDERAL			71,52000	374.330,55600	5,08318 %	0,00753 %
		MR - BRASILIA			71,52000	374.330,55600	5,08318 %	0,00753 %
		04162	BRASILIA		71,52000	374.330,55600	5,08318 %	0,00753 %
	001	GOIAS			385,07200	1.545.578,70820	27,36846 %	0,04055 %
		MR - ANAPOLIS			10,80000	58.679,99990	0,76759 %	0,00114 %
		02437	ANAPOLIS		10,80000	58.679,99990	0,76759 %	0,00114 %
		MR - GOIANIA			374,27200	1.486.898,70830	26,60086 %	0,03942 %
		00001	GOIANIA		374,08000	1.486.156,20830	26,58722 %	0,03940 %
		02297	TRINDADE		0,19200	742,50000	0,01365 %	0,00002 %
	026	PERNAMBUCO			320,00000	1.840.000,00000	22,74356 %	0,03370 %
		MR - PETROLINA			320,00000	1.840.000,00000	22,74356 %	0,03370 %
		03328	PETROLINA		320,00000	1.840.000,00000	22,74356 %	0,03370 %
119	COCO VERDE				1.013,49000	1.753.717,85010	0,30681 %	0,00001 %
	005	BAHIA			671,70000	1.162.706,70000	66,27594 %	0,07074 %
		MR - JUAZEIRO			628,20000	1.088.148,92000	61,98384 %	0,06616 %
		01745	JUAZEIRO		628,20000	1.088.148,92000	61,98384 %	0,06616 %
		MR - PAULO AFONSO			43,50000	74.557,78000	4,29210 %	0,00458 %
		03353	RODELAS		43,50000	74.557,78000	4,29210 %	0,00458 %
	001	GOIAS			124,29000	218.455,97610	12,26356 %	0,01309 %
		MR - ANAPOLIS			21,83700	35.045,28210	2,15463 %	0,00230 %
		02439	ITAGUARI		3,07500	5.197,35270	0,30341 %	0,00032 %
		02882	JARAGUA		0,01200	20,28240	0,00118 %	0,00000 %
		02440	JESUPOLIS		0,75000	1.267,64700	0,07400 %	0,00008 %
		04302	PETROLINA DE GOIAS		18,00000	28.560,00000	1,77604 %	0,00190 %
		MR - GOIANIA			102,45300	183.410,69400	10,10893 %	0,01079 %
		00001	GOIANIA		100,95300	180.875,40000	9,96093 %	0,01063 %
		05410	NEROPOLIS		1,50000	2.535,29400	0,14800 %	0,00016 %
	026	PERNAMBUCO			204,00000	348.255,17400	20,12847 %	0,02148 %
		MR - ITAPARICA			22,50000	38.400,00000	2,22005 %	0,00237 %
		03329	PETROLANDIA		22,50000	38.400,00000	2,22005 %	0,00237 %
		MR - PETROLINA			181,50000	309.855,17400	17,90842 %	0,01911 %
		03328	PETROLINA		181,50000	309.855,17400	17,90842 %	0,01911 %
	008	TOCANTINS			13,50000	24.300,00000	1,33203 %	0,00142 %
		MR - GURUPI			13,50000	24.300,00000	1,33203 %	0,00142 %
		01111	ALVORADA		13,50000	24.300,00000	1,33203 %	0,00142 %
120	CONDE				434,83200	434.832,00000	0,13163 %	0,00000 %
	005	BAHIA			1,63200	1.632,00000	0,37532 %	0,00017 %
		MR - JUAZEIRO			1,63200	1.632,00000	0,37532 %	0,00017 %
		01745	JUAZEIRO		1,63200	1.632,00000	0,37532 %	0,00017 %
	020	ESPIRITO SANTO			13,60000	13.600,00000	3,12764 %	0,00143 %

CENTRAIS DE ABASTECIMENTO DE GOIAS

Pagina.: 111



Procedencia de Produto(s)

TODOS PRODUTOS....

Periodo : 01/01/2023 Ate 31/12/2023

* MR - Micro regioao

Emitido: 14/02/2024

Hora....: 15:01:07

Sub.Grupo	Produto	Estado	Micro Regiao	UF	QUANTIDADE	VALOR	% Participacao	
					TONELADA	EM R\$	PRODUTO POR CIDADE VALOR	SUB.GRUPPO VALOR
					949.541,0549	3.499.743.412,555		
04-FRUTAS NACIONAIS-FN					330.335,78770	1.355.125.386,13770	34,78899 %	34,78899 %
120	CONDE				434,83200	434.832,00000	0,13163 %	0,00000 %
	020	ESPIRITO SANTO			13,60000	13.600,00000	3,12764 %	0,00143 %
		MR - LINHARES			13,60000	13.600,00000	3,12764 %	0,00143 %
		02580 LINHARES			13,60000	13.600,00000	3,12764 %	0,00143 %
	001	GOIAS			419,28000	419.280,00000	96,42345 %	0,04416 %
		MR - ANAPOLIS			15,52000	15.520,00000	3,56919 %	0,00163 %
		02437 ANAPOLIS			13,12000	13.120,00000	3,01726 %	0,00138 %
		04299 DAMOLANDIA			0,48000	480,00000	0,11039 %	0,00005 %
		03124 SAO FRANCISCO DE GOIAS			1,92000	1.920,00000	0,44155 %	0,00020 %
		MR - GOIANIA			403,76000	403.760,00000	92,85425 %	0,04252 %
		04308 BELA VISTA DE GOIAS			0,80000	800,00000	0,18398 %	0,00008 %
		03128 GOIANAPOLIS			3,52000	3.520,00000	0,80951 %	0,00037 %
		00001 GOIANIA			292,04800	292.048,00000	67,16341 %	0,03076 %
		03682 LEOPOLDO DE BULHOES			0,84800	848,00000	0,19502 %	0,00009 %
		05410 NEROPOLIS			76,14400	76.144,00000	17,51113 %	0,00802 %
		02728 TEREZOPOLIS DE GOIAS			30,40000	30.400,00000	6,99121 %	0,00320 %
	002	MINAS GERAIS			0,32000	320,00000	0,07359 %	0,00003 %
		MR - ARAXA			0,32000	320,00000	0,07359 %	0,00003 %
		05188 SANTA JULIANA			0,32000	320,00000	0,07359 %	0,00003 %
121	FIGO DA INDIA				15,40000	15.400,00000	0,00466 %	0,00000 %
	003	SAO PAULO			15,40000	15.400,00000	100,00000 %	0,00162 %
		MR - SAO PAULO			15,40000	15.400,00000	100,00000 %	0,00162 %
		05050 SAO PAULO			15,40000	15.400,00000	100,00000 %	0,00162 %
122	FIGO MADURO (ROXO)				55,02900	1.962.594,60900	0,01666 %	0,00000 %
	003	SAO PAULO			55,02900	1.962.594,60900	100,00000 %	0,00580 %
		MR - JUNDIAI			0,86700	30.572,22220	1,57553 %	0,00009 %
		05037 JUNDIAI			0,86700	30.572,22220	1,57553 %	0,00009 %
		MR - SAO PAULO			54,16200	1.932.022,38680	98,42447 %	0,00570 %
		05050 SAO PAULO			54,16200	1.932.022,38680	98,42447 %	0,00570 %
123	FIGO VERDE				571,86000	3.177.000,00000	0,17311 %	0,00000 %
	001	GOIAS			0,36000	2.000,00000	0,06295 %	0,00004 %
		MR - GOIANIA			0,36000	2.000,00000	0,06295 %	0,00004 %
		04308 BELA VISTA DE GOIAS			0,36000	2.000,00000	0,06295 %	0,00004 %
	003	SAO PAULO			571,50000	3.175.000,00000	99,93705 %	0,06019 %
		MR - JUNDIAI			0,18000	1.000,00000	0,03148 %	0,00002 %
		05037 JUNDIAI			0,18000	1.000,00000	0,03148 %	0,00002 %
		MR - SAO PAULO			571,32000	3.174.000,00000	99,90557 %	0,06017 %
		05050 SAO PAULO			571,32000	3.174.000,00000	99,90557 %	0,06017 %
124	FRANBOESA				44,44500	4.995.447,22110	0,01345 %	0,00000 %
	007	RIO GRANDE DO SUL			0,04500	7.050,00000	0,10125 %	0,00000 %
		MR - VACARIA			0,04500	7.050,00000	0,10125 %	0,00000 %
		03783 VACARIA			0,04500	7.050,00000	0,10125 %	0,00000 %

CENTRAIS DE ABASTECIMENTO DE GOIAS

Pagina.: 112



Procedencia de Produto(s)

TODOS PRODUTOS....

Periodo : 01/01/2023 Ate 31/12/2023

* MR - Micro regioao

Emitido: 14/02/2024

Hora....: 15:01:07

Sub.Grupo	Produto	Estado	Micro Regiao	UF	QUANTIDADE	VALOR	% Participacao	
					TONELADA	EM R\$	PRODUTO POR CIDADE VALOR	SUB.GRUPU VALOR
					949.541,0549	3.499.743.412,555		
04-FRUTAS NACIONAIS-FN					330.335,78770	1.355.125.386,13770	34,78899 %	34,78899 %
124	FRANBOESA				44,44500	4.995.447,22110	0,01345 %	0,00000 %
	003 SAO PAULO				44,40000	4.988.397,22110	99,89875 %	0,00468 %
	MR - SAO PAULO				44,40000	4.988.397,22110	99,89875 %	0,00468 %
	05050 SAO PAULO				44,40000	4.988.397,22110	99,89875 %	0,00468 %
97	GOIABA				1.109,26000	3.997.875,48650	0,33580 %	0,00000 %
	020 ESPIRITO SANTO				0,50000	2.000,00000	0,04508 %	0,00005 %
	MR - NOVA VENECIA				0,50000	2.000,00000	0,04508 %	0,00005 %
	00780 BOA ESPERANCA				0,50000	2.000,00000	0,04508 %	0,00005 %
	001 GOIAS				1.071,60000	3.876.675,48650	96,60494 %	0,11285 %
	MR - ANAPOLIS				22,94000	88.824,37500	2,06805 %	0,00242 %
	02437 ANAPOLIS				10,34000	39.397,50000	0,93215 %	0,00109 %
	02438 CAMPO LIMPO DE GOIAS				7,26000	28.320,00000	0,65449 %	0,00076 %
	04299 DAMOLANDIA				0,20000	800,00000	0,01803 %	0,00002 %
	02439 ITAGUARI				1,80000	7.162,50000	0,16227 %	0,00019 %
	02882 JARAGUA				0,30000	1.200,00000	0,02705 %	0,00003 %
	04539 NOVA VENEZA				1,80000	7.036,87500	0,16227 %	0,00019 %
	02883 OURO VERDE DE GOIAS				0,80000	3.175,00000	0,07212 %	0,00008 %
	03124 SAO FRANCISCO DE GOIAS				0,44000	1.732,50000	0,03967 %	0,00005 %
	MR - CERES				2,46000	9.840,00000	0,22177 %	0,00026 %
	05544 ITAPURANGA				2,00000	8.000,00000	0,18030 %	0,00021 %
	02428 SAO LUIZ DO NORTE				0,46000	1.840,00000	0,04147 %	0,00005 %
	MR - ENTORNO DE BRASILIA				54,06000	194.615,25750	4,87352 %	0,00569 %
	05092 ABADIANIA				54,06000	194.615,25750	4,87352 %	0,00569 %
	MR - GOIANIA				978,14000	3.527.395,85400	88,17951 %	0,10301 %
	05559 ABADIA DE GOIAS				3,08000	12.320,00000	0,27766 %	0,00032 %
	04308 BELA VISTA DE GOIAS				1,00000	3.000,00000	0,09015 %	0,00011 %
	03127 BONFINOPOLIS				0,08000	280,00000	0,00721 %	0,00001 %
	03128 GOIANAPOLIS				428,64000	1.542.697,40080	38,64198 %	0,04514 %
	00001 GOIANIA				43,10000	165.525,31850	3,88547 %	0,00454 %
	01355 HIDROLANDIA				204,82000	751.601,89990	18,46456 %	0,02157 %
	03682 LEOPOLDO DE BULHOES				151,14000	528.001,10740	13,62530 %	0,01592 %
	05410 NEROPOLIS				95,44000	339.131,91630	8,60393 %	0,01005 %
	05089 SANTO ANTONIO DE GOIAS				0,84000	3.360,00000	0,07573 %	0,00009 %
	02728 TEREZOPOLIS DE GOIAS				50,00000	181.478,21110	4,50751 %	0,00527 %
	MR - MEIA PONTE				14,00000	56.000,00000	1,26210 %	0,00147 %
	04147 MORRINHOS				14,00000	56.000,00000	1,26210 %	0,00147 %
	002 MINAS GERAIS				0,30000	1.200,00000	0,02705 %	0,00003 %
	MR - ANDRELANDIA				0,30000	1.200,00000	0,02705 %	0,00003 %
	05234 ANDRELANDIA				0,30000	1.200,00000	0,02705 %	0,00003 %
	022 SANTA CATARINA				26,30000	84.540,00000	2,37095 %	0,00277 %
	MR - JOACABA				26,30000	84.540,00000	2,37095 %	0,00277 %
	01015 FRAIBURGO				26,30000	84.540,00000	2,37095 %	0,00277 %
	003 SAO PAULO				10,56000	33.460,00000	0,95199 %	0,00111 %
	MR - SAO PAULO				10,56000	33.460,00000	0,95199 %	0,00111 %
	05050 SAO PAULO				10,56000	33.460,00000	0,95199 %	0,00111 %
125	GOIABA VACUO				732,00000	732.000,00000	0,22159 %	0,00001 %



CENTRAIS DE ABASTECIMENTO DE GOIAS

Pagina.: 113

Emitido: 14/02/2024

Hora....: 15:01:07

Procedencia de Produto(s)

TODOS PRODUTOS....

Periodo : 01/01/2023 Ate 31/12/2023

* MR - Micro regioao

Sub.Grupo	Produto	Estado	Micro Regiao	UF	QUANTIDADE	VALOR	% Participacao	
					TONELADA	EM R\$	PRODUTO POR CIDADE VALOR	SUB.GRUPAO VALOR
04-FRUTAS NACIONAIS-FN					330.335,78770	1.355.125.386,13770	34,78899 %	34,78899 %
125	GOIABA VACUO				732,00000	732.000,00000	0,22159 %	0,00001 %
	003 SAO PAULO				732,00000	732.000,00000	100,00000 %	0,07709 %
	MR - SAO PAULO				732,00000	732.000,00000	100,00000 %	0,07709 %
	05050 SAO PAULO				732,00000	732.000,00000	100,00000 %	0,07709 %
291	GRAVIOLA				206,00000	2.240.264,70650	0,06236 %	0,00000 %
	005 BAHIA				15,00000	169.999,99950	7,28155 %	0,00158 %
	MR - JUAZEIRO				15,00000	169.999,99950	7,28155 %	0,00158 %
	01745 JUAZEIRO				15,00000	169.999,99950	7,28155 %	0,00158 %
	001 GOIAS				6,00000	80.470,58820	2,91262 %	0,00063 %
	MR - GOIANIA				6,00000	80.470,58820	2,91262 %	0,00063 %
	00001 GOIANIA				6,00000	80.470,58820	2,91262 %	0,00063 %
	002 MINAS GERAIS				2,00000	26.823,52940	0,97087 %	0,00021 %
	MR - PATROCINIO				2,00000	26.823,52940	0,97087 %	0,00021 %
	04880 COROMANDEL				2,00000	26.823,52940	0,97087 %	0,00021 %
	003 SAO PAULO				183,00000	1.962.970,58940	88,83495 %	0,01927 %
	MR - SAO PAULO				183,00000	1.962.970,58940	88,83495 %	0,01927 %
	05050 SAO PAULO				183,00000	1.962.970,58940	88,83495 %	0,01927 %
127	JACA				8,49100	32.465,00000	0,00257 %	0,00000 %
	001 GOIAS				8,49100	32.465,00000	100,00000 %	0,00089 %
	MR - ANAPOLIS				1,98100	7.933,57140	23,33059 %	0,00021 %
	02437 ANAPOLIS				0,21000	600,00000	2,47321 %	0,00002 %
	02438 CAMPO LIMPO DE GOIAS				0,21700	893,57140	2,55565 %	0,00002 %
	04539 NOVA VENEZA				1,52600	6.360,00000	17,97197 %	0,00016 %
	02883 OURO VERDE DE GOIAS				0,02800	80,00000	0,32976 %	0,00000 %
	MR - GOIANIA				6,51000	24.531,42860	76,66941 %	0,00069 %
	03128 GOIANAPOLIS				0,21000	600,00000	2,47321 %	0,00002 %
	00001 GOIANIA				5,22200	20.207,14290	61,50041 %	0,00055 %
	05410 NEROPOLIS				0,18900	540,00000	2,22589 %	0,00002 %
	03688 SENADOR CANEDO				0,88900	3.184,28570	10,46991 %	0,00009 %
396	KINO				38,01000	38.010,00000	0,01151 %	0,00000 %
	003 SAO PAULO				38,01000	38.010,00000	100,00000 %	0,00400 %
	MR - SAO PAULO				38,01000	38.010,00000	100,00000 %	0,00400 %
	05050 SAO PAULO				38,01000	38.010,00000	100,00000 %	0,00400 %
295	KIWI NACIONAL				980,96000	14.883.438,43170	0,29696 %	0,00000 %
	001 GOIAS				32,29000	499.661,76490	3,29167 %	0,00340 %
	MR - GOIANIA				32,29000	499.661,76490	3,29167 %	0,00340 %
	00001 GOIANIA				32,29000	499.661,76490	3,29167 %	0,00340 %
	022 SANTA CATARINA				27,21000	435.360,00000	2,77381 %	0,00287 %
	MR - JOACABA				25,13000	402.080,00000	2,56178 %	0,00265 %
	01015 FRAIBURGO				25,13000	402.080,00000	2,56178 %	0,00265 %
	MR - SAO MIGUEL DO OESTE				2,08000	33.280,00000	0,21204 %	0,00022 %

CENTRAIS DE ABASTECIMENTO DE GOIAS

Pagina.: 114

Emitido: 14/02/2024

Hora....: 15:01:07



Procedencia de Produto(s)

TODOS PRODUTOS....

Periodo : 01/01/2023 Ate 31/12/2023

* MR - Micro regiao

Sub.Grupo	Produto	Estado	Micro Regiao	UF	QUANTIDADE	VALOR	% Participacao	
					TONELADA	EM R\$	PRODUTO POR CIDADE VALOR	SUB.GRUPU VALOR
					949.541,0549	3.499.743.412,555		
04-FRUTAS NACIONAIS-FN					330.335,78770	1.355.125.386,13770	34,78899 %	34,78899 %
295	KIWI NACIONAL				980,96000	14.883.438,43170	0,29696 %	0,00000 %
022	SANTA CATARINA				27,21000	435.360,00000	2,77381 %	0,00287 %
	MR - SAO MIGUEL DO OESTE				2,08000	33.280,00000	0,21204 %	0,00022 %
	01420 DIONISIO CERQUEIRA				2,08000	33.280,00000	0,21204 %	0,00022 %
003	SAO PAULO				921,46000	13.948.416,66680	93,93451 %	0,09704 %
	MR - JALES				9,51000	143.706,66660	0,96946 %	0,00100 %
	05284 JALES				9,51000	143.706,66660	0,96946 %	0,00100 %
	MR - SAO PAULO				911,95000	13.804.710,00020	92,96505 %	0,09604 %
	05050 SAO PAULO				911,95000	13.804.710,00020	92,96505 %	0,09604 %
131	LARANJA KINKAM				352,16740	606.967,40000	0,10661 %	0,00000 %
001	GOIAS				344,58580	344.585,80000	97,84716 %	0,03629 %
	MR - ANAPOLIS				0,07800	78,00000	0,02215 %	0,00001 %
	04537 ITABERAI				0,07800	78,00000	0,02215 %	0,00001 %
	MR - GOIANIA				344,50780	344.507,80000	97,82501 %	0,03628 %
	00001 GOIANIA				2,13980	2.139,80000	0,60761 %	0,00023 %
	01355 HIDROLANDIA				5,87600	5.876,00000	1,66852 %	0,00062 %
	05410 NEROPOLIS				0,78000	780,00000	0,22149 %	0,00008 %
	02297 TRINDADE				335,71200	335.712,00000	95,32739 %	0,03536 %
003	SAO PAULO				7,58160	262.381,60000	2,15284 %	0,00080 %
	MR - JALES				5,20000	260.000,00000	1,47657 %	0,00055 %
	05288 URANIA				5,20000	260.000,00000	1,47657 %	0,00055 %
	MR - SAO JOSE DO RIO PRETO				2,38160	2.381,60000	0,67627 %	0,00025 %
	03557 NOVA ALIANCA				2,38160	2.381,60000	0,67627 %	0,00025 %
132	LARANJA LIMA				2.347,85000	8.718.371,76310	0,71075 %	0,00000 %
001	GOIAS				434,10000	1.516.089,41120	18,48926 %	0,04572 %
	MR - ANAPOLIS				1,75000	6.858,82350	0,07454 %	0,00018 %
	04537 ITABERAI				1,75000	6.858,82350	0,07454 %	0,00018 %
	MR - GOIANIA				432,35000	1.509.230,58770	18,41472 %	0,04553 %
	00001 GOIANIA				1,00000	3.227,05880	0,04259 %	0,00011 %
	00916 GOIANIRA				1,50000	5.100,00000	0,06389 %	0,00016 %
	01355 HIDROLANDIA				37,77500	149.215,29410	1,60892 %	0,00398 %
	05410 NEROPOLIS				2,00000	6.800,00000	0,08518 %	0,00021 %
	03688 SENADOR CANEDO				0,07500	300,00000	0,00319 %	0,00001 %
	02297 TRINDADE				390,00000	1.344.588,23480	16,61094 %	0,04107 %
003	SAO PAULO				1.913,75000	7.202.282,35190	81,51074 %	0,20154 %
	MR - JALES				467,50000	1.713.200,00000	19,91183 %	0,04923 %
	05288 URANIA				467,50000	1.713.200,00000	19,91183 %	0,04923 %
	MR - NOVO HORIZONTE				37,50000	153.529,41150	1,59721 %	0,00395 %
	01270 URUPES				37,50000	153.529,41150	1,59721 %	0,00395 %
	MR - SAO PAULO				1.408,75000	5.335.552,94040	60,00170 %	0,14836 %
	05050 SAO PAULO				1.408,75000	5.335.552,94040	60,00170 %	0,14836 %
130	LARANJA PERA				2.797,22500	5.833.034,26700	0,84678 %	0,00000 %
001	GOIAS				2.620,92500	5.448.059,26700	93,69733 %	0,27602 %

CENTRAIS DE ABASTECIMENTO DE GOIAS

Pagina.: 115



Procedencia de Produto(s)
 TODOS PRODUTOS....
 Período : 01/01/2023 Ate 31/12/2023
 * MR - Micro regiao

Emitido: 14/02/2024

Hora....: 15:01:07

Sub.Grupo	Produto	Estado	UF	QUANTIDADE	VALOR	% Participacao	
				TONELADA	EM R\$	PRODUTO POR CIDADE VALOR	SUB.GRUPPO VALOR
				949.541,0549	3.499.743.412,555		
04-FRUTAS NACIONAIS-FN				330.335,78770	1.355.125.386,13770	34,78899 %	34,78899 %
130	LARANJA PERA			2.797,22500	5.833.034,26700	0,84678 %	0,00000 %
	001 GOIAS			2.620,92500	5.448.059,26700	93,69733 %	0,27602 %
	MR - ANAPOLIS			0,55000	1.107,05880	0,01966 %	0,00006 %
	02438 CAMPO LIMPO DE GOIAS			0,05000	100,00000	0,00179 %	0,00001 %
	04537 ITABERAI			0,50000	1.007,05880	0,01787 %	0,00005 %
	MR - CHAPADA DOS VEADEIROS			5,00000	10.600,00000	0,17875 %	0,00053 %
	05542 SAO JOAO D ALIANCA			5,00000	10.600,00000	0,17875 %	0,00053 %
	MR - GOIANIA			2.615,37500	5.436.352,20820	93,49891 %	0,27544 %
	04308 BELA VISTA DE GOIAS			255,00000	530.400,00000	9,11618 %	0,02686 %
	00001 GOIANIA			43,75000	89.536,25000	1,56405 %	0,00461 %
	01355 HIDROLANDIA			1.635,25000	3.426.165,95820	58,45972 %	0,17221 %
	05410 NEROPOLIS			1,00000	2.000,00000	0,03575 %	0,00011 %
	02297 TRINDADE			680,37500	1.388.250,00000	24,32321 %	0,07165 %
	003 SAO PAULO			176,30000	384.975,00000	6,30267 %	0,01857 %
	MR - SAO PAULO			176,30000	384.975,00000	6,30267 %	0,01857 %
	05050 SAO PAULO			176,30000	384.975,00000	6,30267 %	0,01857 %
133	LARANJA PERA RIO			36.189,66600	76.044.870,07370	10,95542 %	0,00002 %
	001 GOIAS			30.954,34800	64.838.922,06030	85,53367 %	3,25993 %
	MR - ANAPOLIS			9.861,75000	20.997.746,86810	27,25018 %	1,03858 %
	02437 ANAPOLIS			1.723,32000	3.689.134,85430	4,76191 %	0,18149 %
	04298 BRAZABRANTES			106,20000	247.144,44520	0,29345 %	0,01118 %
	04299 DAMOLANDIA			5,61600	11.240,20590	0,01552 %	0,00059 %
	04300 INHUMAS			2.972,28600	6.207.624,23890	8,21308 %	0,31302 %
	04537 ITABERAI			3.506,67000	7.621.375,80850	9,68970 %	0,36930 %
	02439 ITAGUARI			93,60000	190.666,66840	0,25864 %	0,00986 %
	04301 ITAGUARU			181,47600	374.987,55770	0,50146 %	0,01911 %
	04538 ITAUCU			486,00000	1.015.606,61850	1,34292 %	0,05118 %
	02440 JESUPOLIS			15,96600	31.827,64710	0,04412 %	0,00168 %
	04539 NOVA VENEZA			113,61600	239.618,82360	0,31395 %	0,01197 %
	02883 OURO VERDE DE GOIAS			381,60000	762.700,00000	1,05444 %	0,04019 %
	04302 PETROLINA DE GOIAS			275,40000	605.820,00000	0,76099 %	0,02900 %
	MR - CERES			223,20000	460.608,33540	0,61675 %	0,02351 %
	05544 ITAPURANGA			223,20000	460.608,33540	0,61675 %	0,02351 %
	MR - CHAPADA DOS VEADEIROS			16,57800	36.494,62500	0,04581 %	0,00175 %
	05542 SAO JOAO D ALIANCA			16,57800	36.494,62500	0,04581 %	0,00175 %
	MR - ENTORNO DE BRASILIA			650,82600	1.339.412,75780	1,79838 %	0,06854 %
	05092 ABADIANIA			288,97200	604.031,75000	0,79849 %	0,03043 %
	05093 AGUA FRIA DE GOIAS			14,99400	30.497,05550	0,04143 %	0,00158 %
	05094 CORUMBA DE GOIAS			3,60000	7.176,47060	0,00995 %	0,00038 %
	02300 CRISTALINA			11,52000	22.964,70600	0,03183 %	0,00121 %
	04129 LUZIANIA			331,74000	674.742,77570	0,91667 %	0,03494 %
	MR - GOIANIA			18.113,34600	37.680.914,36150	50,05116 %	1,90759 %
	04308 BELA VISTA DE GOIAS			296,10000	579.244,70590	0,81819 %	0,03118 %
	03127 BONFINOPOLIS			991,40400	2.037.421,62670	2,73947 %	0,10441 %
	03128 GOIANAPOLIS			1.704,42000	3.484.499,35290	4,70969 %	0,17950 %
	00001 GOIANIA			1.601,71200	3.367.939,17730	4,42588 %	0,16868 %
	01355 HIDROLANDIA			6.898,51800	14.519.982,01960	19,06212 %	0,72651 %
	03682 LEOPOLDO DE BULHOES			305,91000	540.949,40380	0,84530 %	0,03222 %
	05410 NEROPOLIS			101,46600	202.592,49690	0,28037 %	0,01069 %
	03688 SENADOR CANEDO			619,47000	1.283.539,70650	1,71173 %	0,06524 %

CENTRAIS DE ABASTECIMENTO DE GOIAS

Pagina.: 116

Emitido: 14/02/2024

Hora....: 15:01:07



Procedencia de Produto(s)

TODOS PRODUTOS....

Periodo : 01/01/2023 Ate 31/12/2023

* MR - Micro regioao

Sub.Grupo	Produto	Estado	Micro Regiao	UF	QUANTIDADE	VALOR	% Participacao	
					TONELADA	EM R\$	PRODUTO POR CIDADE VALOR	SUB.GRUPU VALOR
					949.541,0549	3.499.743.412,555		
04-FRUTAS NACIONAIS-FN					330.335,78770	1.355.125.386,13770	34,78899 %	34,78899 %
133	LARANJA PERA RIO				36.189,66600	76.044.870,07370	10,95542 %	0,00000 %
001	GOIAS				30.954,34800	64.838.922,06030	85,53367 %	3,25993 %
	MR - GOIANIA				18.113,34600	37.680.914,36150	50,05116 %	1,90759 %
	02728 TEREZOPOLIS DE GOIAS				6,84000	15.533,82350	0,01890 %	0,00072 %
	02297 TRINDADE				5.587,50600	11.649.212,04840	15,43951 %	0,58844 %
	MR - MEIA PONTE				1.612,08000	3.293.704,58750	4,45453 %	0,16977 %
	02310 CROMINIA				183,60000	404.175,00000	0,50733 %	0,01934 %
	01376 PIRACANJUBA				1.428,48000	2.889.529,58750	3,94720 %	0,15044 %
	MR - PIRES DO RIO				61,05600	119.398,40000	0,16871 %	0,00643 %
	02744 SILVANIA				61,05600	119.398,40000	0,16871 %	0,00643 %
	MR - SUDOESTE DE GOIAS				218,41200	497.494,00000	0,60352 %	0,02300 %
	00927 APORE				218,41200	497.494,00000	0,60352 %	0,02300 %
	MR - VALE DO RIO DOS BOIS				197,10000	413.148,12500	0,54463 %	0,02076 %
	02309 CAMPESTRE DE GOIAS				197,10000	413.148,12500	0,54463 %	0,02076 %
002	MINAS GERAIS				833,22000	1.750.456,67510	2,30237 %	0,08775 %
	MR - FRUTAL				34,20000	77.900,00000	0,09450 %	0,00360 %
	04881 CAMPINA VERDE				34,20000	77.900,00000	0,09450 %	0,00360 %
	MR - UBERLANDIA				799,02000	1.672.556,67510	2,20787 %	0,08415 %
	05180 ARAGUARI				185,40000	377.666,67010	0,51230 %	0,01953 %
	00418 PRATA				613,62000	1.294.890,00500	1,69557 %	0,06462 %
011	RIO GRANDE DO NORTE				17,10000	33.440,00000	0,04725 %	0,00180 %
	MR - VALENCA DO PIAUI				17,10000	33.440,00000	0,04725 %	0,00180 %
	03803 INHUMA				17,10000	33.440,00000	0,04725 %	0,00180 %
003	SAO PAULO				4.384,99800	9.422.051,33830	12,11671 %	0,46180 %
	MR - ANDRADINA				16,20000	36.900,00000	0,04476 %	0,00171 %
	01278 PEREIRA BARRETO				16,20000	36.900,00000	0,04476 %	0,00171 %
	MR - ARARAQUARA				10,80000	21.966,66660	0,02984 %	0,00114 %
	04000 ARARAQUARA				10,80000	21.966,66660	0,02984 %	0,00114 %
	MR - BARRETOS				25,20000	57.755,55560	0,06963 %	0,00265 %
	04040 BARRETOS				25,20000	57.755,55560	0,06963 %	0,00265 %
	MR - FERNANDOPOLIS				277,20000	632.911,11140	0,76596 %	0,02919 %
	05289 ESTRELA D OESTE				204,30000	465.350,00000	0,56453 %	0,02152 %
	00067 TURMALINA				72,90000	167.561,11140	0,20144 %	0,00768 %
	MR - JALES				2.836,76400	6.129.667,12100	7,83860 %	0,29875 %
	03567 ASPASIA				165,60000	385.377,77880	0,45759 %	0,01744 %
	05284 JALES				318,06000	739.487,78030	0,87887 %	0,03350 %
	01242 PALMEIRA D OESTE				225,00000	448.529,41250	0,62172 %	0,02370 %
	05285 PARANAPUA				17,64000	41.051,11120	0,04874 %	0,00186 %
	03570 POPULINA				206,64000	480.884,44570	0,57099 %	0,02176 %
	05288 URANIA				1.353,67200	2.772.245,34620	3,74049 %	0,14256 %
	02180 VITORIA BRASIL				550,15200	1.262.091,24630	1,52019 %	0,05794 %
	MR - NOVO HORIZONTE				185,40000	369.588,23590	0,51230 %	0,01953 %
	01270 URUPES				185,40000	369.588,23590	0,51230 %	0,01953 %
	MR - SAO JOAQUIM DA BARRA				189,00000	385.000,00350	0,52225 %	0,01990 %
	03615 GUAIRA				189,00000	385.000,00350	0,52225 %	0,01990 %

CENTRAIS DE ABASTECIMENTO DE GOIAS

Pagina.: 117

Emitido: 14/02/2024

Hora....: 15:01:07



Procedencia de Produto(s)

TODOS PRODUTOS....

Periodo : 01/01/2023 Ate 31/12/2023

* MR - Micro regioao

Sub.Grupo	Produto	Estado	Micro Regiao	UF	QUANTIDADE	VALOR	% Participacao	
					TONELADA	EM R\$	PRODUTO POR CIDADE VALOR	SUB.GRUPU VALOR
					949.541,0549	3.499.743.412,555		
04-FRUTAS NACIONAIS-FN					330.335,78770	1.355.125.386,13770	34,78899 %	34,78899 %
133	LARANJA PERA RIO				36.189,66600	76.044.870,07370	10,95542 %	0,00000 %
	003 SAO PAULO				4.384,99800	9.422.051,33830	12,11671 %	0,46180 %
	MR - SAO JOSE DO RIO PRETO				456,17400	954.966,50000	1,26051 %	0,04804 %
	05273 MIRASSOL				185,40000	360.500,00000	0,51230 %	0,01953 %
	03557 NOVA ALIANCA				270,77400	594.466,50000	0,74821 %	0,02852 %
	MR - SAO PAULO				219,60000	449.126,14430	0,60680 %	0,02313 %
	05050 SAO PAULO				219,60000	449.126,14430	0,60680 %	0,02313 %
	MR - VOTUPORANGA				168,66000	384.170,00000	0,46604 %	0,01776 %
	02597 CARDOSO				168,66000	384.170,00000	0,46604 %	0,01776 %
134	LICHIA				56,10500	1.201.148,43750	0,01698 %	0,00000 %
	001 GOIAS				0,10500	1.148,43750	0,18715 %	0,00001 %
	MR - GOIANIA				0,10500	1.148,43750	0,18715 %	0,00001 %
	00001 GOIANIA				0,10500	1.148,43750	0,18715 %	0,00001 %
	003 SAO PAULO				56,00000	1.200.000,00000	99,81285 %	0,00590 %
	MR - SAO PAULO				56,00000	1.200.000,00000	99,81285 %	0,00590 %
	05050 SAO PAULO				56,00000	1.200.000,00000	99,81285 %	0,00590 %
135	LIMAO CHINA				290,78000	870.573,33300	0,08803 %	0,00000 %
	001 GOIAS				290,78000	870.573,33300	100,00000 %	0,03062 %
	MR - ANAPOLIS				85,94000	255.875,83290	29,55499 %	0,00905 %
	04298 BRAZABRANTES				0,22000	660,00000	0,07566 %	0,00002 %
	02438 CAMPO LIMPO DE GOIAS				19,94000	59.984,16670	6,85742 %	0,00210 %
	04301 ITAGUARU				0,40000	1.200,00000	0,13756 %	0,00004 %
	04539 NOVA VENEZA				63,06000	187.179,99960	21,68650 %	0,00664 %
	02883 OURO VERDE DE GOIAS				0,36000	1.080,00000	0,12380 %	0,00004 %
	04302 PETROLINA DE GOIAS				0,20000	600,00000	0,06878 %	0,00002 %
	04303 TAQUARAL DE GOIAS				1,76000	5.171,66660	0,60527 %	0,00019 %
	MR - ANICUNS				0,08000	240,00000	0,02751 %	0,00001 %
	05558 ADELANDIA				0,08000	240,00000	0,02751 %	0,00001 %
	MR - ENTORNO DE BRASILIA				0,56000	1.680,00000	0,19259 %	0,00006 %
	02731 ALEXANIA				0,56000	1.680,00000	0,19259 %	0,00006 %
	MR - GOIANIA				148,20000	444.777,50010	50,96637 %	0,01561 %
	05559 ABADIA DE GOIAS				73,64000	220.935,00000	25,32499 %	0,00776 %
	04308 BELA VISTA DE GOIAS				0,60000	1.800,00000	0,20634 %	0,00006 %
	03128 GOIANAPOLIS				1,02000	3.297,50000	0,35078 %	0,00011 %
	00001 GOIANIA				2,04000	6.120,00000	0,70156 %	0,00021 %
	02719 GUAPO				0,06000	180,00000	0,02063 %	0,00001 %
	01355 HIDROLANDIA				28,00000	84.000,00000	9,62927 %	0,00295 %
	03682 LEOPOLDO DE BULHOES				1,30000	3.900,00000	0,44707 %	0,00014 %
	05410 NEROPOLIS				12,64000	37.920,00000	4,34693 %	0,00133 %
	03688 SENADOR CANEDO				11,06000	33.180,00000	3,80356 %	0,00116 %
	02728 TEREZOPOLIS DE GOIAS				12,00000	36.000,00000	4,12683 %	0,00126 %
	02297 TRINDADE				5,84000	17.445,00010	2,00839 %	0,00062 %
	MR - MEIA PONTE				50,00000	150.000,00000	17,19513 %	0,00527 %
	01376 PIRACANJUBA				50,00000	150.000,00000	17,19513 %	0,00527 %
	MR - VALE DO RIO DOS BOIS				6,00000	18.000,00000	2,06342 %	0,00063 %
	04144 VARJAO				6,00000	18.000,00000	2,06342 %	0,00063 %

CENTRAIS DE ABASTECIMENTO DE GOIAS

Pagina.: 118

Emitido: 14/02/2024

Hora....: 15:01:07



Procedencia de Produto(s)

TODOS PRODUTOS....

Periodo : 01/01/2023 Ate 31/12/2023

* MR - Micro regioao

Sub.Grupo	Produto	Estado	Micro Regiao	UF	QUANTIDADE	VALOR	% Participacao	
					TONELADA	EM R\$	PRODUTO POR CIDADE VALOR	SUB.GRUPU VALOR
					949.541,0549	3.499.743.412,555		
04-FRUTAS NACIONAIS-FN					330.335,78770	1.355.125.386,13770	34,78899 %	34,78899 %
136	LIMAO GALEGO				13,68000	68.400,00000	0,00414 %	0,00000 %
	001 GOIAS				13,68000	68.400,00000	100,00000 %	0,00144 %
	MR - ANAPOLIS				10,20000	51.000,00000	74,56140 %	0,00107 %
	02438 CAMPO LIMPO DE GOIAS				0,20000	1.000,00000	1,46199 %	0,00002 %
	04539 NOVA VENEZA				10,00000	50.000,00000	73,09942 %	0,00105 %
	MR - GOIANIA				2,88000	14.400,00000	21,05263 %	0,00030 %
	05559 ABADIA DE GOIAS				2,48000	12.400,00000	18,12865 %	0,00026 %
	01355 HIDROLANDIA				0,40000	2.000,00000	2,92398 %	0,00004 %
	MR - MEIA PONTE				0,60000	3.000,00000	4,38596 %	0,00006 %
	01376 PIRACANJUBA				0,60000	3.000,00000	4,38596 %	0,00006 %
357	LIMAO NACIONAL SICILIANO				2.033,67000	15.195.263,68380	0,61564 %	0,00000 %
	001 GOIAS				4,17000	30.663,15370	0,20505 %	0,00044 %
	MR - ANAPOLIS				0,07500	552,77780	0,00369 %	0,00001 %
	02438 CAMPO LIMPO DE GOIAS				0,07500	552,77780	0,00369 %	0,00001 %
	MR - GOIANIA				4,09500	30.110,37590	0,20136 %	0,00043 %
	05559 ABADIA DE GOIAS				0,03000	221,11110	0,00148 %	0,00000 %
	00001 GOIANIA				2,46000	18.059,82030	0,12096 %	0,00026 %
	05410 NEROPOLIS				1,60500	11.829,44450	0,07892 %	0,00017 %
	003 SAO PAULO				2.029,50000	15.164.600,53010	99,79495 %	0,21373 %
	MR - JALES				898,50000	7.027.624,01860	44,18121 %	0,09462 %
	01242 PALMEIRA D OESTE				48,00000	321.882,35200	2,36026 %	0,00506 %
	05288 URANIA				850,50000	6.705.741,66660	41,82094 %	0,08957 %
	MR - NOVO HORIZONTE				39,00000	268.647,05890	1,91772 %	0,00411 %
	01270 URUPES				39,00000	268.647,05890	1,91772 %	0,00411 %
	MR - SAO JOAQUIM DA BARRA				112,50000	825.000,00000	5,53187 %	0,01185 %
	03615 GUAIRA				112,50000	825.000,00000	5,53187 %	0,01185 %
	MR - SAO JOSE DO RIO PRETO				154,50000	1.145.875,00000	7,59710 %	0,01627 %
	03557 NOVA ALIANCA				154,50000	1.145.875,00000	7,59710 %	0,01627 %
	MR - SAO PAULO				747,00000	5.325.454,45260	36,73162 %	0,07867 %
	05050 SAO PAULO				747,00000	5.325.454,45260	36,73162 %	0,07867 %
	MR - VOTUPORANGA				78,00000	572.000,00000	3,83543 %	0,00821 %
	02597 CARDOSO				78,00000	572.000,00000	3,83543 %	0,00821 %
275	LIMAO TAHITI (SP)				7.662,68000	21.174.256,82180	2,31966 %	0,00000 %
	005 BAHIA				28,00000	58.000,00000	0,36541 %	0,00295 %
	MR - SANTA MARIA DA VITORIA				28,00000	58.000,00000	0,36541 %	0,00295 %
	00611 SAO FELIX DO CORIBE				28,00000	58.000,00000	0,36541 %	0,00295 %
	001 GOIAS				136,64000	359.711,74670	1,78319 %	0,01439 %
	MR - ENTORNO DE BRASILIA				0,52000	2.226,25000	0,00679 %	0,00005 %
	05092 ABADIANIA				0,52000	2.226,25000	0,00679 %	0,00005 %
	MR - GOIANIA				136,12000	357.485,49670	1,77640 %	0,01434 %
	05559 ABADIA DE GOIAS				3,06000	15.042,36120	0,03993 %	0,00032 %
	03128 GOIANAPOLIS				10,00000	28.823,52950	0,13050 %	0,00105 %
	00001 GOIANIA				24,12000	115.764,18320	0,31477 %	0,00254 %

CENTRAIS DE ABASTECIMENTO DE GOIAS

Pagina.: 119



Procedencia de Produto(s)

Emitido: 14/02/2024

TODOS PRODUTOS....

Hora....: 15:01:07

Periodo : 01/01/2023 Ate 31/12/2023

* MR - Micro regioao

Sub.Grupo	Produto	Estado	Micro Regiao	UF	QUANTIDADE	VALOR	% Participacao	
					TONELADA	EM R\$	PRODUTO POR CIDADE VALOR	SUB.GRUPU VALOR
					949.541,0549	3.499.743.412,555		
04-FRUTAS NACIONAIS-FN					330.335,78770	1.355.125.386,13770	34,78899 %	34,78899 %
275	LIMAO TAHITI (SP)				7.662,68000	21.174.256,82180	2,31966 %	0,00000 %
	001 GOIAS				136,64000	359.711,74670	1,78319 %	0,01439 %
	MR - GOIANIA				136,12000	357.485,49670	1,77640 %	0,01434 %
	01355 HIDROLANDIA				0,20000	1.012,50000	0,00261 %	0,00002 %
	05410 NEROPOLIS				7,74000	25.477,64700	0,10101 %	0,00082 %
	02297 TRINDADE				91,00000	171.365,27580	1,18757 %	0,00958 %
	003 SAO PAULO				7.498,04000	20.756.545,07510	97,85140 %	0,78965 %
	MR - ARARAQUARA				331,20000	1.720.400,00180	4,32225 %	0,03488 %
	03578 ITAPOLIS				331,20000	1.720.400,00180	4,32225 %	0,03488 %
	MR - CATANDUVA				137,98000	409.295,58450	1,80068 %	0,01453 %
	02637 PINDORAMA				90,78000	294.899,99600	1,18470 %	0,00956 %
	05007 SANTA ADELIA				47,20000	114.395,58850	0,61597 %	0,00497 %
	MR - JABOTICABAL				225,20000	733.371,56770	2,93892 %	0,02372 %
	01274 BEBEDOURO				104,00000	485.333,33160	1,35723 %	0,01095 %
	05327 TAQUARITINGA				121,20000	248.038,23610	1,58169 %	0,01276 %
	MR - JALES				2.449,00000	5.695.943,18390	31,96010 %	0,25791 %
	00791 MARINOPOLIS				12,00000	60.750,00000	0,15660 %	0,00126 %
	01242 PALMEIRA D OESTE				849,00000	1.901.900,73730	11,07967 %	0,08941 %
	03571 SANTA RITA D OESTE				168,00000	310.250,00130	2,19244 %	0,01769 %
	02179 SANTANA DA PONTE PENZA				56,00000	114.975,00000	0,73081 %	0,00590 %
	05288 URANIA				1.272,00000	3.114.148,69530	16,59994 %	0,13396 %
	02180 VITORIA BRASIL				92,00000	193.918,75000	1,20062 %	0,00969 %
	MR - NOVO HORIZONTE				1.424,00000	3.667.576,39340	18,58358 %	0,14997 %
	05010 ITAJOBI				135,40000	273.709,37520	1,76701 %	0,01426 %
	05324 MARAPOAMA				260,00000	577.449,38800	3,39307 %	0,02738 %
	00825 SALES				7,00000	14.875,00000	0,09135 %	0,00074 %
	01270 URUPES				1.021,60000	2.801.542,63020	13,33215 %	0,10759 %
	MR - PIEDADE				0,26000	1.113,12500	0,00339 %	0,00003 %
	03634 SAO MIGUEL ARCANJO				0,26000	1.113,12500	0,00339 %	0,00003 %
	MR - SAO JOAQUIM DA BARRA				130,00000	240.138,88600	1,69653 %	0,01369 %
	03615 GUAIRA				130,00000	240.138,88600	1,69653 %	0,01369 %
	MR - SAO JOSE DO RIO PRETO				1.100,00000	3.094.417,16030	14,35529 %	0,11585 %
	00070 CEDRAL				218,00000	450.333,33430	2,84496 %	0,02296 %
	02165 IBIRA				324,00000	729.804,16810	4,22829 %	0,03412 %
	05272 MENDONCA				16,00000	31.333,33360	0,20880 %	0,00169 %
	05273 MIRASSOL				82,00000	171.235,29460	1,07012 %	0,00864 %
	03557 NOVA ALIANCA				320,00000	1.370.000,00000	4,17608 %	0,03370 %
	02169 POTIRENDABA				78,00000	156.750,00000	1,01792 %	0,00821 %
	04966 UCHOA				62,00000	184.961,02970	0,80912 %	0,00653 %
	MR - SAO PAULO				1.574,40000	4.935.595,42250	20,54634 %	0,16581 %
	05050 SAO PAULO				1.574,40000	4.935.595,42250	20,54634 %	0,16581 %
	MR - VOTUPORANGA				126,00000	258.693,75000	1,64433 %	0,01327 %
	02597 CARDOSO				126,00000	258.693,75000	1,64433 %	0,01327 %
137	LIMAO TAITI - GO				15.620,96000	36.340.722,97370	4,72881 %	0,00000 %
	005 BAHIA				452,00000	1.675.045,13500	2,89355 %	0,04760 %
	MR - IRECE				330,00000	1.439.166,66300	2,11255 %	0,03475 %
	03363 PRESIDENTE DUTRA				330,00000	1.439.166,66300	2,11255 %	0,03475 %

CENTRAIS DE ABASTECIMENTO DE GOIAS

Pagina.: 120



Procedencia de Produto(s)

TODOS PRODUTOS....

Periodo : 01/01/2023 Ate 31/12/2023

* MR - Micro regioao

Emitido: 14/02/2024

Hora....: 15:01:07

Sub.Grupo	Produto	Estado	UF	QUANTIDADE	VALOR	% Participacao	
				TONELADA	EM R\$	PRODUTO POR CIDADE VALOR	SUB.GRUPU VALOR
				949.541,0549	3.499.743.412,555		
04-FRUTAS NACIONAIS-FN				330.335,78770	1.355.125.386,13770	34,78899 %	34,78899 %
137	LIMAO TAITI - GO			15.620,96000	36.340.722,97370	4,72881 %	0,00000 %
	005 BAHIA			452,00000	1.675.045,13500	2,89355 %	0,04760 %
	MR - JUAZEIRO			70,00000	147.656,25000	0,44812 %	0,00737 %
	01745 JUAZEIRO			70,00000	147.656,25000	0,44812 %	0,00737 %
	MR - SANTA MARIA DA VITORIA			52,00000	88.222,22200	0,33289 %	0,00548 %
	00611 SAO FELIX DO CORIBE			52,00000	88.222,22200	0,33289 %	0,00548 %
	001 GOIAS			15.058,34000	34.393.088,09940	96,39830 %	1,58585 %
	MR - ANAPOLIS			4.647,94000	10.828.371,37540	29,75451 %	0,48949 %
	02437 ANAPOLIS			1.327,00000	3.686.396,21240	8,49500 %	0,13975 %
	02438 CAMPO LIMPO DE GOIAS			0,22000	765,00000	0,00141 %	0,00002 %
	04299 DAMOLANDIA			0,76000	950,00000	0,00487 %	0,00008 %
	04300 INHUMAS			1.480,00000	3.050.857,88140	9,47445 %	0,15586 %
	04537 ITABERAI			762,00000	1.686.992,00010	4,87806 %	0,08025 %
	02439 ITAGUARI			26,00000	37.631,57840	0,16644 %	0,00274 %
	04301 ITAGUARU			50,00000	79.166,66750	0,32008 %	0,00527 %
	04538 ITAUCU			64,00000	234.666,66560	0,40971 %	0,00674 %
	02882 JARAGUA			0,20000	486,11110	0,00128 %	0,00002 %
	04539 NOVA VENEZA			158,70000	350.383,55130	1,01594 %	0,01671 %
	02883 OURO VERDE DE GOIAS			568,32000	1.015.864,45760	3,63819 %	0,05985 %
	04302 PETROLINA DE GOIAS			210,00000	682.500,00000	1,34435 %	0,02212 %
	04303 TAQUARAL DE GOIAS			0,74000	1.711,25000	0,00474 %	0,00008 %
	MR - CERES			518,40000	1.373.750,00080	3,31862 %	0,05459 %
	01059 HIDROLINA			0,40000	1.625,00000	0,00256 %	0,00004 %
	05544 ITAPURANGA			518,00000	1.372.125,00080	3,31606 %	0,05455 %
	MR - CHAPADA DOS VEADEIROS			0,40000	500,00000	0,00256 %	0,00004 %
	05542 SAO JOAO D ALIANCA			0,40000	500,00000	0,00256 %	0,00004 %
	MR - ENTORNO DE BRASILIA			20,44000	49.368,16980	0,13085 %	0,00215 %
	02731 ALEXANIA			0,44000	757,05880	0,00282 %	0,00005 %
	05094 CORUMBA DE GOIAS			12,00000	29.166,66660	0,07682 %	0,00126 %
	02300 CRISTALINA			8,00000	19.444,44440	0,05121 %	0,00084 %
	MR - GOIANIA			7.472,76000	17.097.795,43560	47,83803 %	0,78699 %
	05559 ABADIA DE GOIAS			989,36000	2.215.411,97170	6,33354 %	0,10419 %
	04308 BELA VISTA DE GOIAS			174,70000	223.785,93750	1,11837 %	0,01840 %
	03127 BONFINOPOLIS			198,40000	418.328,47220	1,27009 %	0,02089 %
	03128 GOIANAPOLIS			1.079,06000	2.044.025,39090	6,90777 %	0,11364 %
	00001 GOIANIA			76,64000	207.272,97820	0,49062 %	0,00807 %
	01355 HIDROLANDIA			2.306,14000	5.959.620,18540	14,76311 %	0,24287 %
	03682 LEOPOLDO DE BULHOES			134,04000	203.846,45930	0,85808 %	0,01412 %
	05410 NEROPOLIS			877,78000	1.740.817,22840	5,61924 %	0,09244 %
	03688 SENADOR CANEDO			30,16000	110.501,24950	0,19307 %	0,00318 %
	02728 TEREZOPOLIS DE GOIAS			117,92000	214.477,79820	0,75488 %	0,01242 %
	02297 TRINDADE			1.488,56000	3.759.707,76430	9,52925 %	0,15677 %
	MR - MEIA PONTE			2.322,80000	4.877.836,06680	14,86976 %	0,24462 %
	01376 PIRACANJUBA			2.322,80000	4.877.836,06680	14,86976 %	0,24462 %
	MR - PIRES DO RIO			0,60000	1.265,62500	0,00384 %	0,00006 %
	04416 GAMELEIRA DE GOIAS			0,60000	1.265,62500	0,00384 %	0,00006 %
	MR - VALE DO RIO DOS BOIS			75,00000	164.201,42600	0,48012 %	0,00790 %
	04140 ACREUNA			0,16000	275,29410	0,00102 %	0,00002 %
	02309 CAMPESTRE DE GOIAS			50,00000	72.368,42000	0,32008 %	0,00527 %
	03702 PALMEIRAS DE GOIAS			24,04000	88.068,82310	0,15390 %	0,00253 %
	04144 VARJAO			0,80000	3.488,88880	0,00512 %	0,00008 %

CENTRAIS DE ABASTECIMENTO DE GOIAS

Pagina.: 121

Emitido: 14/02/2024

Hora....: 15:01:07



Procedencia de Produto(s)

TODOS PRODUTOS....

Periodo : 01/01/2023 Ate 31/12/2023

* MR - Micro regioao

Sub.Grupo	Produto	Estado	Micro Regiao	UF	QUANTIDADE	VALOR	% Participacao	
					TONELADA	EM R\$	PRODUTO POR CIDADE VALOR	SUB.GRUPU VALOR
					949.541,0549	3.499.743.412,555		
04-FRUTAS NACIONAIS-FN					330.335,78770	1.355.125.386,13770	34,78899 %	34,78899 %
137	LIMAO TAITI - GO				15.620,96000	36.340.722,97370	4,72881 %	0,00000 %
	003 SAO PAULO				109,02000	266.485,57260	0,69791 %	0,01148 %
	MR - CATANDUVA				30,70000	105.274,99980	0,19653 %	0,00323 %
	02637 PINDORAMA				25,70000	89.024,99980	0,16452 %	0,00271 %
	05007 SANTA ADELIA				5,00000	16.250,00000	0,03201 %	0,00053 %
	MR - JALES				36,00000	78.647,05920	0,23046 %	0,00379 %
	01242 PALMEIRA D OESTE				36,00000	78.647,05920	0,23046 %	0,00379 %
	MR - NOVO HORIZONTE				19,00000	32.691,17680	0,12163 %	0,00200 %
	01270 URUPES				19,00000	32.691,17680	0,12163 %	0,00200 %
	MR - RIBEIRAO PRETO				4,00000	13.000,00000	0,02561 %	0,00042 %
	05329 BARRINHA				4,00000	13.000,00000	0,02561 %	0,00042 %
	MR - SAO JOSE DO RIO PRETO				14,50000	28.772,05900	0,09282 %	0,00153 %
	03557 NOVA ALIANCA				2,50000	8.125,00000	0,01600 %	0,00026 %
	04966 UCHOA				12,00000	20.647,05900	0,07682 %	0,00126 %
	MR - SAO PAULO				4,82000	8.100,27780	0,03086 %	0,00051 %
	05050 SAO PAULO				4,82000	8.100,27780	0,03086 %	0,00051 %
	008 TOCANTINS				1,60000	6.104,16670	0,01024 %	0,00017 %
	MR - BOA VISTA				1,60000	6.104,16670	0,01024 %	0,00017 %
	00101 BOA VISTA				1,60000	6.104,16670	0,01024 %	0,00017 %
142	MACA NACIONAL FUGI (CART) T150				5.970,65400	48.174.020,42820	1,80745 %	0,00000 %
	001 GOIAS				899,91000	6.672.513,37130	15,07222 %	0,09477 %
	MR - ANAPOLIS				23,63400	153.409,19130	0,39584 %	0,00249 %
	02437 ANAPOLIS				5,38200	37.461,86280	0,09014 %	0,00057 %
	04298 BRAZABRANTES				0,95400	6.028,75000	0,01598 %	0,00010 %
	02438 CAMPO LIMPO DE GOIAS				9,90000	62.764,70590	0,16581 %	0,00104 %
	04299 DAMOLANDIA				0,88200	5.591,76470	0,01477 %	0,00009 %
	04539 NOVA VENEZA				6,30000	39.915,44120	0,10552 %	0,00066 %
	04302 PETROLINA DE GOIAS				0,21600	1.646,66670	0,00362 %	0,00002 %
	MR - ENTORNO DE BRASILIA				1,44000	9.129,41180	0,02412 %	0,00015 %
	02300 CRISTALINA				1,44000	9.129,41180	0,02412 %	0,00015 %
	MR - GOIANIA				864,90000	6.438.130,97720	14,48585 %	0,09109 %
	03128 GOIANAPOLIS				5,90400	38.019,41180	0,09888 %	0,00062 %
	00001 GOIANIA				794,19600	5.738.004,70160	13,30166 %	0,08364 %
	00916 GOIANIRA				3,60000	22.750,00000	0,06029 %	0,00038 %
	03682 LEOPOLDO DE BULHOES				1,80000	11.411,76470	0,03015 %	0,00019 %
	05410 NEROPOLIS				59,40000	627.945,09910	0,99487 %	0,00626 %
	MR - SUDOESTE DE GOIAS				8,13600	57.755,55570	0,13627 %	0,00086 %
	05423 SANTA HELENA DE GOIAS				8,13600	57.755,55570	0,13627 %	0,00086 %
	MR - VALE DO RIO DOS BOIS				1,80000	14.088,23530	0,03015 %	0,00019 %
	03702 PALMEIRAS DE GOIAS				1,80000	14.088,23530	0,03015 %	0,00019 %
	002 MINAS GERAIS				5,25600	37.694,41180	0,08803 %	0,00055 %
	MR - POUSO ALEGRE				5,25600	37.694,41180	0,08803 %	0,00055 %
	00742 POUSO ALEGRE				5,25600	37.694,41180	0,08803 %	0,00055 %
	023 PARANA				109,80000	854.494,44500	1,83899 %	0,01156 %

CENTRAIS DE ABASTECIMENTO DE GOIAS

Pagina.: 122

Emitido: 14/02/2024

Hora....: 15:01:07



Procedencia de Produto(s)

TODOS PRODUTOS....

Periodo : 01/01/2023 Ate 31/12/2023

* MR - Micro regioao

Sub.Grupo	Produto	Estado	Micro Regiao	UF	QUANTIDADE	VALOR	% Participacao	
					TONELADA	EM R\$	PRODUTO POR CIDADE VALOR	SUB.GRUPU VALOR
					949.541,0549	3.499.743.412,555		
04-FRUTAS NACIONAIS-FN					330.335,78770	1.355.125.386,13770	34,78899 %	34,78899 %
142	MACA NACIONAL FUGI (CART) T150				5.970,65400	48.174.020,42820	1,80745 %	0,00000 %
	023 PARANA				109,80000	854.494,44500	1,83899 %	0,01156 %
	MR - MARINGA				109,80000	854.494,44500	1,83899 %	0,01156 %
	00912 MARIALVA				109,80000	854.494,44500	1,83899 %	0,01156 %
	026 PERNAMBUCO				81,00000	617.499,99900	1,35664 %	0,00853 %
	MR - ITAPARICA				81,00000	617.499,99900	1,35664 %	0,00853 %
	03329 PETROLANDIA				81,00000	617.499,99900	1,35664 %	0,00853 %
	011 RIO GRANDE DO NORTE				399,60000	3.193.333,32720	6,69273 %	0,04208 %
	MR - MOSSORO				399,60000	3.193.333,32720	6,69273 %	0,04208 %
	03018 MOSSORO				399,60000	3.193.333,32720	6,69273 %	0,04208 %
	007 RIO GRANDE DO SUL				630,05400	4.820.605,78670	10,55251 %	0,06635 %
	MR - CAXIAS DO SUL				592,43400	4.520.342,45270	9,92243 %	0,06239 %
	01435 CAXIAS DO SUL				592,43400	4.520.342,45270	9,92243 %	0,06239 %
	MR - VACARIA				37,62000	300.263,33400	0,63008 %	0,00396 %
	01002 MONTE ALEGRE DOS CAMPOS				9,43200	75.281,33350	0,15797 %	0,00099 %
	03783 VACARIA				28,18800	224.982,00050	0,47211 %	0,00297 %
	022 SANTA CATARINA				2.826,55800	23.111.100,79100	47,34084 %	0,29768 %
	MR - CAMPOS DE LAGES				1.455,10200	11.696.534,88870	24,37090 %	0,15324 %
	05526 SAO JOAQUIM				1.455,10200	11.696.534,88870	24,37090 %	0,15324 %
	MR - CHAPECO				9,00000	79.166,66650	0,15074 %	0,00095 %
	02366 CAXAMBU DO SUL				9,00000	79.166,66650	0,15074 %	0,00095 %
	MR - JOACABA				1.357,16400	11.297.832,56910	22,73058 %	0,14293 %
	01015 FRAIBURGO				1.020,56400	8.276.964,59510	17,09300 %	0,10748 %
	01442 VIDEIRA				336,60000	3.020.867,97400	5,63757 %	0,03545 %
	MR - SAO MIGUEL DO OESTE				5,29200	37.566,66670	0,08863 %	0,00056 %
	01420 DIONISIO CERQUEIRA				5,29200	37.566,66670	0,08863 %	0,00056 %
	003 SAO PAULO				1.017,50400	8.860.615,94330	17,04175 %	0,10716 %
	MR - JALES				78,82200	693.341,66520	1,32016 %	0,00830 %
	05284 JALES				78,82200	693.341,66520	1,32016 %	0,00830 %
	MR - SAO PAULO				938,68200	8.167.274,27810	15,72159 %	0,09886 %
	05050 SAO PAULO				938,68200	8.167.274,27810	15,72159 %	0,09886 %
	008 TOCANTINS				0,97200	6.162,35290	0,01628 %	0,00010 %
	MR - PORTO NACIONAL				0,97200	6.162,35290	0,01628 %	0,00010 %
	01547 PALMAS				0,97200	6.162,35290	0,01628 %	0,00010 %
143	MACA NACIONAL FUGI (SOLTA)				3.971,28000	21.833.086,62620	1,20219 %	0,00000 %
	005 BAHIA				270,00000	1.676.250,00450	6,79882 %	0,02843 %
	MR - PORTO SEGURO				270,00000	1.676.250,00450	6,79882 %	0,02843 %
	02020 PORTO SEGURO				270,00000	1.676.250,00450	6,79882 %	0,02843 %
	001 GOIAS				172,04000	890.592,92780	4,33210 %	0,01812 %
	MR - GOIANIA				172,04000	890.592,92780	4,33210 %	0,01812 %
	00001 GOIANIA				172,04000	890.592,92780	4,33210 %	0,01812 %

CENTRAIS DE ABASTECIMENTO DE GOIAS

Pagina.: 123

Emitido: 14/02/2024

Hora....: 15:01:07



Procedencia de Produto(s)

TODOS PRODUTOS....

Periodo : 01/01/2023 Ate 31/12/2023

* MR - Micro regioao

Sub.Grupo Produto Estado Micro Regiao	UF	QUANTIDADE	VALOR	% Participacao	
		TONELADA	EM R\$	PRODUTO POR CIDADE VALOR	SUB.GRUPAO VALOR
04-FRUTAS NACIONAIS-FN		330.335,78770	1.355.125.386,13770	34,78899 %	34,78899 %
143 MACA NACIONAL FUGI (SOLTA)		3.971,28000	21.833.086,62620	1,20219 %	0,00000 %
023 PARANA		134,20000	742.046,52720	3,37926 %	0,01413 %
MR - MARINGA		134,20000	742.046,52720	3,37926 %	0,01413 %
00912 MARIALVA		134,20000	742.046,52720	3,37926 %	0,01413 %
026 PERNAMBUCO		126,00000	661.500,00000	3,17278 %	0,01327 %
MR - ITAPARICA		126,00000	661.500,00000	3,17278 %	0,01327 %
03329 PETROLANDIA		126,00000	661.500,00000	3,17278 %	0,01327 %
011 RIO GRANDE DO NORTE		336,00000	1.764.000,00000	8,46075 %	0,03539 %
MR - MOSSORO		336,00000	1.764.000,00000	8,46075 %	0,03539 %
03018 MOSSORO		336,00000	1.764.000,00000	8,46075 %	0,03539 %
007 RIO GRANDE DO SUL		552,54000	2.945.229,60400	13,91340 %	0,05819 %
MR - CAXIAS DO SUL		552,54000	2.945.229,60400	13,91340 %	0,05819 %
01435 CAXIAS DO SUL		552,54000	2.945.229,60400	13,91340 %	0,05819 %
022 SANTA CATARINA		2.358,50000	13.038.614,62120	59,38891 %	0,24838 %
MR - CAMPOS DE LAGES		1.484,06000	8.322.330,51500	37,36982 %	0,15629 %
05526 SAO JOAQUIM		1.484,06000	8.322.330,51500	37,36982 %	0,15629 %
MR - JOACABA		874,44000	4.716.284,10620	22,01910 %	0,09209 %
01015 FRAIBURGO		542,44000	2.931.706,32600	13,65907 %	0,05713 %
01442 VIDEIRA		332,00000	1.784.577,78020	8,36002 %	0,03496 %
003 SAO PAULO		22,00000	114.852,94150	0,55398 %	0,00232 %
MR - SAO PAULO		22,00000	114.852,94150	0,55398 %	0,00232 %
05050 SAO PAULO		22,00000	114.852,94150	0,55398 %	0,00232 %
139 MACA NACIONAL GALA (SOLTA)		6.975,30000	34.793.647,29670	2,11158 %	0,00000 %
001 GOIAS		111,62000	531.927,93710	1,60022 %	0,01176 %
MR - GOIANIA		111,62000	531.927,93710	1,60022 %	0,01176 %
00001 GOIANIA		110,70000	526.484,60380	1,58703 %	0,01166 %
03682 LEOPOLDO DE BULHOES		0,92000	5.443,33330	0,01319 %	0,00010 %
023 PARANA		164,00000	795.798,61020	2,35115 %	0,01727 %
MR - MARINGA		164,00000	795.798,61020	2,35115 %	0,01727 %
00912 MARIALVA		164,00000	795.798,61020	2,35115 %	0,01727 %
026 PERNAMBUCO		108,00000	530.999,99820	1,54832 %	0,01137 %
MR - ITAPARICA		108,00000	530.999,99820	1,54832 %	0,01137 %
03329 PETROLANDIA		108,00000	530.999,99820	1,54832 %	0,01137 %
011 RIO GRANDE DO NORTE		473,98000	2.638.734,99460	6,79512 %	0,04992 %
MR - MOSSORO		473,98000	2.638.734,99460	6,79512 %	0,04992 %
03018 MOSSORO		473,98000	2.638.734,99460	6,79512 %	0,04992 %
007 RIO GRANDE DO SUL		1.018,82000	4.979.742,96680	14,60611 %	0,10730 %
MR - CAXIAS DO SUL		794,62000	3.902.194,63310	11,39191 %	0,08368 %
01435 CAXIAS DO SUL		794,62000	3.902.194,63310	11,39191 %	0,08368 %
MR - VACARIA		224,20000	1.077.548,33370	3,21420 %	0,02361 %

CENTRAIS DE ABASTECIMENTO DE GOIAS

Pagina.: 124



Procedencia de Produto(s)

TODOS PRODUTOS...

Periodo : 01/01/2023 Ate 31/12/2023

* MR - Micro regioao

Emitido: 14/02/2024

Hora....: 15:01:07

Sub.Grupo	Produto	Estado	Micro Regiao	UF	QUANTIDADE	VALOR	% Participacao	
					TONELADA	EM R\$	PRODUTO POR CIDADE VALOR	SUB.GRUPU VALOR
					949.541,0549	3.499.743.412,555		
04-FRUTAS NACIONAIS-FN					330.335,78770	1.355.125.386,13770	34,78899 %	34,78899 %
139	MACA NACIONAL GALA (SOLTA)				6.975,30000	34.793.647,29670	2,11158 %	0,00000 %
	007 RIO GRANDE DO SUL				1.018,82000	4.979.742,96680	14,60611 %	0,10730 %
	MR - VACARIA				224,20000	1.077.548,33370	3,21420 %	0,02361 %
	01002 MONTE ALEGRE DOS CAMPOS				19,48000	92.854,66640	0,27927 %	0,00205 %
	03783 VACARIA				204,72000	984.693,66730	2,93493 %	0,02156 %
	022 SANTA CATARINA				3.700,26000	18.653.493,32110	53,04804 %	0,38969 %
	MR - CAMPOS DE LAGES				1.869,48000	9.683.571,61370	26,80143 %	0,19688 %
	04265 BOM JARDIM DA SERRA				22,00000	104.866,66630	0,31540 %	0,00232 %
	05526 SAO JOAQUIM				1.847,48000	9.578.704,94740	26,48603 %	0,19457 %
	MR - CHAPECO				48,60000	237.330,00080	0,69674 %	0,00512 %
	02366 CAXAMBU DO SUL				48,60000	237.330,00080	0,69674 %	0,00512 %
	MR - FLORIANOPOLIS				5,24000	36.680,00000	0,07512 %	0,00055 %
	02878 FLORIANOPOLIS				5,24000	36.680,00000	0,07512 %	0,00055 %
	MR - JOACABA				1.776,94000	8.695.911,70660	25,47475 %	0,18714 %
	01015 FRAIBURGO				1.423,94000	7.053.100,59510	20,41403 %	0,14996 %
	01442 VIDEIRA				353,00000	1.642.811,11150	5,06071 %	0,03718 %
	003 SAO PAULO				1.398,62000	6.662.949,46870	20,05104 %	0,14729 %
	MR - JALES				278,24000	1.296.464,21920	3,98893 %	0,02930 %
	05284 JALES				278,24000	1.296.464,21920	3,98893 %	0,02930 %
	MR - SAO PAULO				1.120,38000	5.366.485,24950	16,06210 %	0,11799 %
	05050 SAO PAULO				1.120,38000	5.366.485,24950	16,06210 %	0,11799 %
140	MACA NACIONAL GOLDEN (CART)				748,89000	748.890,00000	0,22671 %	0,00000 %
	001 GOIAS				2,61000	2.610,00000	0,34852 %	0,00027 %
	MR - GOIANIA				2,61000	2.610,00000	0,34852 %	0,00027 %
	00001 GOIANIA				2,01600	2.016,00000	0,26920 %	0,00021 %
	05410 NEROPOLIS				0,59400	594,00000	0,07932 %	0,00006 %
	026 PERNAMBUCO				63,00000	63.000,00000	8,41245 %	0,00663 %
	MR - ITAPARICA				63,00000	63.000,00000	8,41245 %	0,00663 %
	03329 PETROLANDIA				63,00000	63.000,00000	8,41245 %	0,00663 %
	011 RIO GRANDE DO NORTE				383,38200	383.382,00000	51,19337 %	0,04038 %
	MR - MOSSORO				383,38200	383.382,00000	51,19337 %	0,04038 %
	03018 MOSSORO				383,38200	383.382,00000	51,19337 %	0,04038 %
	007 RIO GRANDE DO SUL				3,51000	3.510,00000	0,46869 %	0,00037 %
	MR - VACARIA				3,51000	3.510,00000	0,46869 %	0,00037 %
	03783 VACARIA				3,51000	3.510,00000	0,46869 %	0,00037 %
	022 SANTA CATARINA				296,38800	296.388,00000	39,57697 %	0,03121 %
	MR - CAMPOS DE LAGES				202,78800	202.788,00000	27,07848 %	0,02136 %
	05526 SAO JOAQUIM				202,78800	202.788,00000	27,07848 %	0,02136 %
	MR - JOACABA				93,60000	93.600,00000	12,49850 %	0,00986 %
	01015 FRAIBURGO				93,60000	93.600,00000	12,49850 %	0,00986 %
141	MACA NACIONAL GOLDEN (SOLTA)				492,19200	492.192,00000	0,14900 %	0,00000 %

CENTRAIS DE ABASTECIMENTO DE GOIAS

Pagina.: 125

Emitido: 14/02/2024

Hora....: 15:01:07



Procedencia de Produto(s)

TODOS PRODUTOS....

Periodo : 01/01/2023 Ate 31/12/2023

* MR - Micro regioao

Sub.Grupo	Produto	Estado	Micro Regiao	UF	QUANTIDADE	VALOR	% Participacao	
					TONELADA	EM R\$	PRODUTO POR CIDADE VALOR	SUB.GRUPPO VALOR
					949.541,0549	3.499.743.412,555		
04-FRUTAS NACIONAIS-FN					330.335,78770	1.355.125.386,13770	34,78899 %	34,78899 %
141	MACA NACIONAL GOLDEN (SOLTA)				492,19200	492.192,00000	0,14900 %	0,00000 %
	001 GOIAS				1,00800	1.008,00000	0,20480 %	0,00011 %
	MR - GOIANIA				1,00800	1.008,00000	0,20480 %	0,00011 %
	00001 GOIANIA				1,00800	1.008,00000	0,20480 %	0,00011 %
	026 PERNAMBUCO				99,99000	99.990,00000	20,31524 %	0,01053 %
	MR - ITAPARICA				99,99000	99.990,00000	20,31524 %	0,01053 %
	03329 PETROLANDIA				99,99000	99.990,00000	20,31524 %	0,01053 %
	011 RIO GRANDE DO NORTE				73,80000	73.800,00000	14,99415 %	0,00777 %
	MR - MOSSORO				73,80000	73.800,00000	14,99415 %	0,00777 %
	03018 MOSSORO				73,80000	73.800,00000	14,99415 %	0,00777 %
	022 SANTA CATARINA				317,39400	317.394,00000	64,48581 %	0,03343 %
	MR - CAMPOS DE LAGES				209,39400	209.394,00000	42,54315 %	0,02205 %
	05526 SAO JOAQUIM				209,39400	209.394,00000	42,54315 %	0,02205 %
	MR - JOACABA				108,00000	108.000,00000	21,94266 %	0,01137 %
	01015 FRAIBURGO				108,00000	108.000,00000	21,94266 %	0,01137 %
144	MACA NACIONAL START (CART.)				807,80400	807.804,00000	0,24454 %	0,00000 %
	001 GOIAS				6,08400	6.084,00000	0,75315 %	0,00064 %
	MR - GOIANIA				6,08400	6.084,00000	0,75315 %	0,00064 %
	00001 GOIANIA				6,08400	6.084,00000	0,75315 %	0,00064 %
	026 PERNAMBUCO				111,96000	111.960,00000	13,85980 %	0,01179 %
	MR - ITAPARICA				111,96000	111.960,00000	13,85980 %	0,01179 %
	03329 PETROLANDIA				111,96000	111.960,00000	13,85980 %	0,01179 %
	011 RIO GRANDE DO NORTE				219,60000	219.600,00000	27,18481 %	0,02313 %
	MR - MOSSORO				219,60000	219.600,00000	27,18481 %	0,02313 %
	03018 MOSSORO				219,60000	219.600,00000	27,18481 %	0,02313 %
	022 SANTA CATARINA				470,16000	470.160,00000	58,20224 %	0,04951 %
	MR - CAMPOS DE LAGES				324,36000	324.360,00000	40,15330 %	0,03416 %
	05526 SAO JOAQUIM				324,36000	324.360,00000	40,15330 %	0,03416 %
	MR - JOACABA				145,80000	145.800,00000	18,04893 %	0,01535 %
	01015 FRAIBURGO				145,80000	145.800,00000	18,04893 %	0,01535 %
138	MACA NAICONAL GALA (CART.) T150				3.770,36000	26.751.703,78590	1,14137 %	0,00000 %
	001 GOIAS				76,12000	563.773,40320	2,01891 %	0,00802 %
	MR - GOIANIA				60,92000	462.345,78860	1,61576 %	0,00642 %
	05559 ABADIA DE GOIAS				1,12000	9.485,00000	0,02971 %	0,00012 %
	00001 GOIANIA				59,80000	452.860,78860	1,58606 %	0,00630 %
	MR - MEIA PONTE				15,20000	101.427,61460	0,40314 %	0,00160 %
	01376 PIRACANJUBA				0,20000	1.280,55560	0,00530 %	0,00002 %
	00942 PONTALINA				15,00000	100.147,05900	0,39784 %	0,00158 %
	023 PARANA				129,00000	958.180,55700	3,42142 %	0,01359 %
	MR - MARINGA				129,00000	958.180,55700	3,42142 %	0,01359 %

CENTRAIS DE ABASTECIMENTO DE GOIAS

Pagina.: 126

Emitido: 14/02/2024

Hora....: 15:01:07



Procedencia de Produto(s)

TODOS PRODUTOS....

Periodo : 01/01/2023 Ate 31/12/2023

* MR - Micro regioao

Sub.Grupo	Produto	Estado	Micro Regiao	UF	QUANTIDADE	VALOR	% Participacao	
					TONELADA	EM R\$	PRODUTO POR CIDADE VALOR	SUB.GRUPU VALOR
					949.541,0549	3.499.743.412,555		
04-FRUTAS NACIONAIS-FN					330.335,78770	1.355.125.386,13770	34,78899 %	34,78899 %
138	MACA NAICONAL GALA (CART.) T150				3.770,36000	26.751.703,78590	1,14137 %	0,00000 %
	023 PARANA				129,00000	958.180,55700	3,42142 %	0,01359 %
	MR - MARINGA				129,00000	958.180,55700	3,42142 %	0,01359 %
	00912 MARIALVA				129,00000	958.180,55700	3,42142 %	0,01359 %
	026 PERNAMBUCO				64,00000	409.777,77920	1,69745 %	0,00674 %
	MR - ITAPARICA				64,00000	409.777,77920	1,69745 %	0,00674 %
	03329 PETROLANDIA				64,00000	409.777,77920	1,69745 %	0,00674 %
	011 RIO GRANDE DO NORTE				168,00000	1.221.678,36640	4,45581 %	0,01769 %
	MR - MOSSORO				168,00000	1.221.678,36640	4,45581 %	0,01769 %
	03018 MOSSORO				168,00000	1.221.678,36640	4,45581 %	0,01769 %
	007 RIO GRANDE DO SUL				576,00000	4.036.536,64760	15,27706 %	0,06066 %
	MR - CAXIAS DO SUL				576,00000	4.036.536,64760	15,27706 %	0,06066 %
	01435 CAXIAS DO SUL				576,00000	4.036.536,64760	15,27706 %	0,06066 %
	022 SANTA CATARINA				2.525,24000	18.014.139,38430	66,97610 %	0,26594 %
	MR - CAMPOS DE LAGES				1.422,84000	10.378.797,40810	37,73751 %	0,14985 %
	05526 SAO JOAQUIM				1.422,84000	10.378.797,40810	37,73751 %	0,14985 %
	MR - JOACABA				1.102,40000	7.635.341,97620	29,23859 %	0,11610 %
	01015 FRAIBURGO				720,40000	5.091.755,69520	19,10693 %	0,07587 %
	01442 VIDEIRA				382,00000	2.543.586,28100	10,13166 %	0,04023 %
	003 SAO PAULO				232,00000	1.547.617,64820	6,15326 %	0,02443 %
	MR - SAO PAULO				232,00000	1.547.617,64820	6,15326 %	0,02443 %
	05050 SAO PAULO				232,00000	1.547.617,64820	6,15326 %	0,02443 %
146	MAMAO FORMOSA				23.193,54000	104.061.053,93510	7,02120 %	0,00001 %
	005 BAHIA				17.801,34000	80.657.140,53420	76,75129 %	1,87473 %
	MR - BARREIRAS				514,00000	1.836.900,00000	2,21613 %	0,05413 %
	04818 LUIS EDUARDO MAGALHAES				514,00000	1.836.900,00000	2,21613 %	0,05413 %
	MR - BOM JESUS DA LAPA				3.315,58000	16.073.039,60260	14,29527 %	0,34918 %
	00615 BOM JESUS DA LAPA				164,00000	733.444,44080	0,70709 %	0,01727 %
	01747 CARINHANHA				1.543,58000	7.950.128,50270	6,65522 %	0,16256 %
	01984 SERRA DO RAMALHO				324,00000	1.154.250,00000	1,39694 %	0,03412 %
	01985 SITIO DO MATO				1.284,00000	6.235.216,65910	5,53602 %	0,13522 %
	MR - GUANAMBI				12,00000	70.399,99980	0,05174 %	0,00126 %
	00664 LICINIO DE ALMEIDA				12,00000	70.399,99980	0,05174 %	0,00126 %
	MR - ILHEUS-ITABUNA				820,00000	3.181.618,05960	3,53547 %	0,08636 %
	01154 BELMONTE				452,00000	1.732.555,55720	1,94882 %	0,04760 %
	00646 GANDU				368,00000	1.449.062,50240	1,58665 %	0,03876 %
	MR - IRECE				430,64000	2.036.463,88460	1,85672 %	0,04535 %
	03363 PRESIDENTE DUTRA				430,64000	2.036.463,88460	1,85672 %	0,04535 %
	MR - JUAZEIRO				684,00000	3.396.160,78260	2,94910 %	0,07203 %
	01745 JUAZEIRO				684,00000	3.396.160,78260	2,94910 %	0,07203 %
	MR - LIVRAMENTO DO BRUMADO				1.118,00000	4.404.324,02140	4,82031 %	0,11774 %
	00401 DOM BASILIO				1.084,00000	4.206.257,35490	4,67372 %	0,11416 %
	05161 LIVRAMENTO DE NOSSA SENHORA				34,00000	198.066,66650	0,14659 %	0,00358 %

CENTRAIS DE ABASTECIMENTO DE GOIAS

Pagina.: 127

Emitido: 14/02/2024

Hora....: 15:01:07



Procedencia de Produto(s)

TODOS PRODUTOS....

Periodo : 01/01/2023 Ate 31/12/2023

* MR - Micro regioao

Sub.Grupo	Produto	Estado	Micro Regiao	UF	QUANTIDADE	VALOR	% Participacao	
					TONELADA	EM R\$	PRODUTO POR CIDADE VALOR	SUB.GRUPU VALOR
					949.541,0549	3.499.743.412,555		
04-FRUTAS NACIONAIS-FN					330.335,78770	1.355.125.386,13770	34,78899 %	34,78899 %
146	MAMAO FORMOSA				23.193,54000	104.061.053,93510	7,02120 %	0,00000 %
	005 BAHIA				17.801,34000	80.657.140,53420	76,75129 %	1,87473 %
	MR - PORTO SEGURO				4.017,92000	19.324.191,40490	17,32344 %	0,42314 %
	02541 GUARATINGA				8,00000	38.666,66680	0,03449 %	0,00084 %
	02542 ITABELA				1.387,00000	6.613.080,55790	5,98011 %	0,14607 %
	00387 MUCURI				1.494,92000	6.951.607,17770	6,44542 %	0,15744 %
	03396 NOVA VICOSA				206,00000	1.311.533,32990	0,88818 %	0,02169 %
	02020 PORTO SEGURO				922,00000	4.409.303,67260	3,97524 %	0,09710 %
	MR - SANTA MARIA DA VITORIA				6.683,20000	29.600.167,77870	28,81492 %	0,70383 %
	02503 CORIBE				570,00000	2.422.948,53000	2,45758 %	0,06003 %
	05108 CORRENTINA				158,00000	722.424,99910	0,68122 %	0,01664 %
	01744 SANTA MARIA DA VITORIA				4.523,20000	20.026.060,75770	19,50198 %	0,47636 %
	00611 SAO FELIX DO CORIBE				1.432,00000	6.428.733,49190	6,17413 %	0,15081 %
	MR - SEABRA				206,00000	733.875,00000	0,88818 %	0,02169 %
	05159 UTINGA				206,00000	733.875,00000	0,88818 %	0,02169 %
	020 ESPIRITO SANTO				954,40000	4.304.550,96380	4,11494 %	0,10051 %
	MR - LINHARES				12,40000	59.933,33360	0,05346 %	0,00131 %
	03953 SOORETAMA				12,40000	59.933,33360	0,05346 %	0,00131 %
	MR - MONTANHA				690,00000	3.099.558,81000	2,97497 %	0,07267 %
	00045 PINHEIROS				690,00000	3.099.558,81000	2,97497 %	0,07267 %
	MR - NOVA VENECIA				252,00000	1.145.058,82020	1,08651 %	0,02654 %
	00780 BOA ESPERANCA				240,00000	1.087.058,82000	1,03477 %	0,02528 %
	00781 NOVA VENECIA				12,00000	58.000,00020	0,05174 %	0,00126 %
	001 GOIAS				4.034,56000	16.868.400,76960	17,39519 %	0,42490 %
	MR - ANAPOLIS				51,92000	211.725,19630	0,22386 %	0,00547 %
	02437 ANAPOLIS				0,76000	3.373,33330	0,00328 %	0,00008 %
	02438 CAMPO LIMPO DE GOIAS				10,90000	49.362,50000	0,04700 %	0,00115 %
	04300 INHUMAS				0,40000	1.300,00000	0,00172 %	0,00004 %
	04537 ITABERAI				9,86000	35.126,25000	0,04251 %	0,00104 %
	02882 JARAGUA				26,00000	103.229,77960	0,11210 %	0,00274 %
	04539 NOVA VENEZA				4,00000	19.333,33340	0,01725 %	0,00042 %
	MR - ANICUNS				7,86000	47.895,16660	0,03389 %	0,00083 %
	04305 ANICUNS				7,86000	47.895,16660	0,03389 %	0,00083 %
	MR - CERES				542,38000	2.505.582,60990	2,33850 %	0,05712 %
	01485 IPIRANGA DE GOIAS				12,00000	39.000,00000	0,05174 %	0,00126 %
	05544 ITAPURANGA				530,38000	2.466.582,60990	2,28676 %	0,05586 %
	MR - ENTORNO DE BRASILIA				112,98000	505.577,87370	0,48712 %	0,01190 %
	05094 CORUMBA DE GOIAS				12,98000	58.355,65370	0,05596 %	0,00137 %
	02300 CRISTALINA				100,00000	447.222,22000	0,43115 %	0,01053 %
	MR - GOIANIA				2.837,82000	11.504.582,10370	12,23539 %	0,29886 %
	05559 ABADIA DE GOIAS				0,54000	2.294,88970	0,00233 %	0,00006 %
	04308 BELA VISTA DE GOIAS				92,70000	488.721,80510	0,39968 %	0,00976 %
	03128 GOIANAPOLIS				126,00000	565.666,66410	0,54325 %	0,01327 %
	00001 GOIANIA				1.412,88000	5.209.878,95420	6,09170 %	0,14880 %
	01355 HIDROLANDIA				0,70000	3.072,22220	0,00302 %	0,00007 %
	03682 LEOPOLDO DE BULHOES				3,80000	14.584,37500	0,01638 %	0,00040 %
	02728 TEREZOPOLIS DE GOIAS				9,80000	43.827,77760	0,04225 %	0,00103 %
	02297 TRINDADE				1.191,40000	5.176.535,41580	5,13678 %	0,12547 %

CENTRAIS DE ABASTECIMENTO DE GOIAS

Pagina.: 128

Emitido: 14/02/2024

Hora....: 15:01:07



Procedencia de Produto(s)

TODOS PRODUTOS....

Periodo : 01/01/2023 Ate 31/12/2023

* MR - Micro regioao

Sub.Grupo	Produto	Estado	Micro Regiao	UF	QUANTIDADE	VALOR	% Participacao	
					TONELADA	EM R\$	PRODUTO POR CIDADE VALOR	SUB.GRUPU VALOR
					949.541,0549	3.499.743.412,555		
04-FRUTAS NACIONAIS-FN					330.335,78770	1.355.125.386,13770	34,78899 %	34,78899 %
146	MAMAO FORMOSA				23.193,54000	104.061.053,93510	7,02120 %	0,00000 %
	001 GOIAS				4.034,56000	16.868.400,76960	17,39519 %	0,42490 %
	MR - MEIA PONTE				368,34000	1.542.779,12680	1,58811 %	0,03879 %
	01376 PIRACANJUBA				368,34000	1.542.779,12680	1,58811 %	0,03879 %
	MR - SAO MIGUEL DO ARAGUAIA				77,26000	396.508,69260	0,33311 %	0,00814 %
	01043 MUNDO NOVO				77,26000	396.508,69260	0,33311 %	0,00814 %
	MR - VALE DO RIO DOS BOIS				36,00000	153.750,00000	0,15522 %	0,00379 %
	02309 CAMPESTRE DE GOIAS				12,00000	42.750,00000	0,05174 %	0,00126 %
	03702 PALMEIRAS DE GOIAS				24,00000	111.000,00000	0,10348 %	0,00253 %
	016 MATO GROSSO DO SUL				26,00000	180.555,55570	0,11210 %	0,00274 %
	MR - PARANAIBA				26,00000	180.555,55570	0,11210 %	0,00274 %
	02782 APARECIDA DO TABOADO				14,00000	97.222,22230	0,06036 %	0,00147 %
	05464 PARANAIBA				12,00000	83.333,33340	0,05174 %	0,00126 %
	002 MINAS GERAIS				49,14000	212.145,00060	0,21187 %	0,00518 %
	MR - JANUARIA				33,12000	160.080,00060	0,14280 %	0,00349 %
	04851 MONTALVANIA				33,12000	160.080,00060	0,14280 %	0,00349 %
	MR - MONTES CLAROS				16,02000	52.065,00000	0,06907 %	0,00169 %
	05168 MONTES CLAROS				16,02000	52.065,00000	0,06907 %	0,00169 %
	026 PERNAMBUCO				136,00000	803.866,66440	0,58637 %	0,01432 %
	MR - PETROLINA				136,00000	803.866,66440	0,58637 %	0,01432 %
	03328 PETROLINA				136,00000	803.866,66440	0,58637 %	0,01432 %
	011 RIO GRANDE DO NORTE				171,10000	903.338,89100	0,73771 %	0,01802 %
	MR - MOSSORO				171,10000	903.338,89100	0,73771 %	0,01802 %
	01646 BARAUNA				40,00000	269.688,88880	0,17246 %	0,00421 %
	03018 MOSSORO				131,10000	633.650,00220	0,56524 %	0,01381 %
	003 SAO PAULO				21,00000	131.055,55580	0,09054 %	0,00221 %
	MR - JALES				14,00000	97.222,22230	0,06036 %	0,00147 %
	01242 PALMEIRA D OESTE				14,00000	97.222,22230	0,06036 %	0,00147 %
	MR - NOVO HORIZONTE				7,00000	33.833,33350	0,03018 %	0,00074 %
	05324 MARAPOAMA				7,00000	33.833,33350	0,03018 %	0,00074 %
147	MAMAO HAVAI (GO)				7.822,99200	27.953.648,00000	2,36819 %	0,00000 %
	005 BAHIA				6.536,08000	24.682.960,00000	83,54962 %	0,68834 %
	MR - BARREIRAS				204,80000	204.800,00000	2,61792 %	0,02157 %
	04818 LUIS EDUARDO MAGALHAES				204,80000	204.800,00000	2,61792 %	0,02157 %
	MR - BOM JESUS DA LAPA				1.116,00000	6.376.700,00000	14,26564 %	0,11753 %
	00615 BOM JESUS DA LAPA				88,00000	88.000,00000	1,12489 %	0,00927 %
	01747 CARINHANHA				324,80000	1.772.000,00000	4,15186 %	0,03421 %
	01984 SERRA DO RAMALHO				180,00000	1.687.500,00000	2,30091 %	0,01896 %
	01985 SITIO DO MATO				523,20000	2.829.200,00000	6,68798 %	0,05510 %
	MR - ILHEUS-ITABUNA				268,80000	1.742.800,00000	3,43603 %	0,02831 %
	01154 BELMONTE				217,60000	1.691.600,00000	2,78154 %	0,02292 %
	00646 GANDU				51,20000	51.200,00000	0,65448 %	0,00539 %
	MR - IRECE				315,60000	2.367.600,00000	4,03426 %	0,03324 %

CENTRAIS DE ABASTECIMENTO DE GOIAS

Pagina.: 129

Emitido: 14/02/2024

Hora....: 15:01:07



Procedencia de Produto(s)

TODOS PRODUTOS....

Periodo : 01/01/2023 Ate 31/12/2023

* MR - Micro regioao

Sub.Grupo	Produto	Estado	Micro Regiao	UF	QUANTIDADE	VALOR	% Participacao	
					TONELADA	EM R\$	PRODUTO POR CIDADE VALOR	SUB.GRUPPO VALOR
					949.541,0549	3.499.743.412,555		
04-FRUTAS NACIONAIS-FN					330.335,78770	1.355.125.386,13770	34,78899 %	34,78899 %
147	MAMAO HAVAI (GO)				7.822,99200	27.953.648,00000	2,36819 %	0,00000 %
	005 BAHIA				6.536,08000	24.682.960,00000	83,54962 %	0,68834 %
	MR - IRECE				315,60000	2.367.600,00000	4,03426 %	0,03324 %
	03363 PRESIDENTE DUTRA				315,60000	2.367.600,00000	4,03426 %	0,03324 %
	MR - JUAZEIRO				183,36000	183.360,00000	2,34386 %	0,01931 %
	01745 JUAZEIRO				183,36000	183.360,00000	2,34386 %	0,01931 %
	MR - LIVRAMENTO DO BRUMADO				309,60000	1.502.200,00000	3,95757 %	0,03261 %
	00401 DOM BASILIO				309,60000	1.502.200,00000	3,95757 %	0,03261 %
	MR - PORTO SEGURO				1.484,00000	3.905.700,00000	18,96972 %	0,15629 %
	02541 GUARATINGA				12,80000	144.000,00000	0,16362 %	0,00135 %
	02542 ITABELA				580,00000	2.870.500,00000	7,41404 %	0,06108 %
	00387 MUCURI				486,40000	486.400,00000	6,21757 %	0,05122 %
	03396 NOVA VICOSA				92,00000	92.000,00000	1,17602 %	0,00969 %
	02020 PORTO SEGURO				312,80000	312.800,00000	3,99847 %	0,03294 %
	MR - SANTA MARIA DA VITORIA				2.532,32000	7.259.800,00000	32,37022 %	0,26669 %
	02503 CORIBE				172,00000	172.000,00000	2,19865 %	0,01811 %
	05108 CORRENTINA				59,20000	59.200,00000	0,75674 %	0,00623 %
	01744 SANTA MARIA DA VITORIA				1.811,52000	5.654.600,00000	23,15636 %	0,19078 %
	00611 SAO FELIX DO CORIBE				489,60000	1.374.000,00000	6,25848 %	0,05156 %
	MR - SEABRA				121,60000	1.140.000,00000	1,55439 %	0,01281 %
	05159 UTINGA				121,60000	1.140.000,00000	1,55439 %	0,01281 %
020	ESPIRITO SANTO				205,60000	205.600,00000	2,62815 %	0,02165 %
	MR - COLATINA				82,40000	82.400,00000	1,05331 %	0,00868 %
	05249 COLATINA				82,40000	82.400,00000	1,05331 %	0,00868 %
	MR - LINHARES				1,60000	1.600,00000	0,02045 %	0,00017 %
	03953 SOORETAMA				1,60000	1.600,00000	0,02045 %	0,00017 %
	MR - MONTANHA				121,60000	121.600,00000	1,55439 %	0,01281 %
	00045 PINHEIROS				121,60000	121.600,00000	1,55439 %	0,01281 %
001	GOIAS				1.046,91200	3.006.088,00000	13,38250 %	0,11025 %
	MR - ANAPOLIS				169,40000	760.100,00000	2,16541 %	0,01784 %
	02438 CAMPO LIMPO DE GOIAS				1,40000	1.400,00000	0,01790 %	0,00015 %
	04300 INHUMAS				52,00000	394.800,00000	0,66471 %	0,00548 %
	04537 ITABERAI				29,60000	277.500,00000	0,37837 %	0,00312 %
	02882 JARAGUA				56,80000	56.800,00000	0,72606 %	0,00598 %
	04539 NOVA VENEZA				16,80000	16.800,00000	0,21475 %	0,00177 %
	02883 OURO VERDE DE GOIAS				12,80000	12.800,00000	0,16362 %	0,00135 %
	MR - ANICUNS				0,20800	208,00000	0,00266 %	0,00002 %
	04305 ANICUNS				0,20800	208,00000	0,00266 %	0,00002 %
	MR - CERES				254,88000	643.680,00000	3,25809 %	0,02684 %
	05544 ITAPURANGA				254,88000	643.680,00000	3,25809 %	0,02684 %
	MR - ENTORNO DE BRASILIA				27,75200	87.526,00000	0,35475 %	0,00292 %
	05094 CORUMBA DE GOIAS				27,75200	87.526,00000	0,35475 %	0,00292 %
	MR - GOIANIA				530,83200	1.444.974,00000	6,78554 %	0,05590 %
	04308 BELA VISTA DE GOIAS				20,24000	23.120,00000	0,25872 %	0,00213 %
	03127 BONFINOPOLIS				0,07200	72,00000	0,00092 %	0,00001 %
	03128 GOIANAPOLIS				4,64800	4.648,00000	0,05941 %	0,00049 %
	00001 GOIANIA				104,75200	155.534,00000	1,33903 %	0,01103 %

CENTRAIS DE ABASTECIMENTO DE GOIAS

Pagina.: 130

Emitido: 14/02/2024

Hora....: 15:01:07



Procedencia de Produto(s)

TODOS PRODUTOS....

Periodo : 01/01/2023 Ate 31/12/2023

* MR - Micro regioao

Sub.Grupo	Produto	Estado	Micro Regiao	UF	QUANTIDADE	VALOR	% Participacao	
					TONELADA	EM R\$	PRODUTO POR CIDADE VALOR	SUB.GRUPU VALOR
					949.541,0549	3.499.743.412,555		
04-FRUTAS NACIONAIS-FN					330.335,78770	1.355.125.386,13770	34,78899 %	34,78899 %
147	MAMAO HAVAI (GO)				7.822,99200	27.953.648,00000	2,36819 %	0,00000 %
	001 GOIAS				1.046,91200	3.006.088,00000	13,38250 %	0,11025 %
	MR - GOIANIA				530,83200	1.444.974,00000	6,78554 %	0,05590 %
	01355 HIDROLANDIA				76,80000	230.900,00000	0,98172 %	0,00809 %
	05410 NEROPOLIS				49,60000	49.600,00000	0,63403 %	0,00522 %
	02728 TEREZOPOLIS DE GOIAS				1,12000	4.000,00000	0,01432 %	0,00012 %
	02297 TRINDADE				273,60000	977.100,00000	3,49738 %	0,02881 %
	MR - MEIA PONTE				58,40000	64.160,00000	0,74652 %	0,00615 %
	01376 PIRACANJUBA				58,40000	64.160,00000	0,74652 %	0,00615 %
	MR - SAO MIGUEL DO ARAGUAIA				3,04000	3.040,00000	0,03886 %	0,00032 %
	01043 MUNDO NOVO				3,04000	3.040,00000	0,03886 %	0,00032 %
	MR - VALE DO RIO DOS BOIS				2,40000	2.400,00000	0,03068 %	0,00025 %
	03702 PALMEIRAS DE GOIAS				2,40000	2.400,00000	0,03068 %	0,00025 %
	026 PERNAMBUCO				32,00000	32.000,00000	0,40905 %	0,00337 %
	MR - PETROLINA				32,00000	32.000,00000	0,40905 %	0,00337 %
	03328 PETROLINA				32,00000	32.000,00000	0,40905 %	0,00337 %
	003 SAO PAULO				2,40000	27.000,00000	0,03068 %	0,00025 %
	MR - SAO JOSE DO RIO PRETO				2,40000	27.000,00000	0,03068 %	0,00025 %
	03975 MIRASSOLANDIA				2,40000	27.000,00000	0,03068 %	0,00025 %
148	MAMAO HAVAI (SP)				1.082,02200	15.173.484,89920	0,32755 %	0,00000 %
	005 BAHIA				27,24000	296.350,00100	2,51751 %	0,00287 %
	MR - PORTO SEGURO				24,24000	267.287,50100	2,24025 %	0,00255 %
	02542 ITABELA				24,24000	267.287,50100	2,24025 %	0,00255 %
	MR - SANTA MARIA DA VITORIA				3,00000	29.062,50000	0,27726 %	0,00032 %
	00611 SAO FELIX DO CORIBE				3,00000	29.062,50000	0,27726 %	0,00032 %
	001 GOIAS				51,85200	599.551,77190	4,79214 %	0,00546 %
	MR - CERES				0,06000	691,66670	0,00555 %	0,00001 %
	05544 ITAPURANGA				0,06000	691,66670	0,00555 %	0,00001 %
	MR - ENTORNO DE BRASILIA				20,58600	222.234,34090	1,90255 %	0,00217 %
	05094 CORUMBA DE GOIAS				20,58600	222.234,34090	1,90255 %	0,00217 %
	MR - GOIANIA				10,45800	162.360,27780	0,96652 %	0,00110 %
	04308 BELA VISTA DE GOIAS				0,36000	3.994,44440	0,03327 %	0,00004 %
	03128 GOIANAPOLIS				7,20000	129.750,00000	0,66542 %	0,00076 %
	00001 GOIANIA				0,49800	5.740,83340	0,04602 %	0,00005 %
	02297 TRINDADE				2,40000	22.875,00000	0,22181 %	0,00025 %
	MR - MEIA PONTE				20,74800	214.265,48650	1,91752 %	0,00219 %
	01376 PIRACANJUBA				20,74800	214.265,48650	1,91752 %	0,00219 %
	003 SAO PAULO				1.002,93000	14.277.583,12630	92,69035 %	0,10562 %
	MR - JALES				94,80000	1.281.555,55380	8,76137 %	0,00998 %
	05288 URANIA				94,80000	1.281.555,55380	8,76137 %	0,00998 %
	MR - SAO PAULO				908,13000	12.996.027,57250	83,92898 %	0,09564 %
	05050 SAO PAULO				908,13000	12.996.027,57250	83,92898 %	0,09564 %
149	MANGA COMUM				513,60000	513.600,00000	0,15548 %	0,00000 %

CENTRAIS DE ABASTECIMENTO DE GOIAS

Pagina.: 131

Emitido: 14/02/2024

Hora....: 15:01:07



Procedencia de Produto(s)

TODOS PRODUTOS....

Periodo : 01/01/2023 Ate 31/12/2023

* MR - Micro regiao

Sub.Grupo	Produto	Estado	Micro Regiao	UF	QUANTIDADE	VALOR	% Participacao	
					TONELADA	EM R\$	PRODUTO POR CIDADE VALOR	SUB.GRUPU VALOR
					949.541,0549	3.499.743.412,555		
04-FRUTAS NACIONAIS-FN					330.335,78770	1.355.125.386,13770	34,78899 %	34,78899 %
149	MANGA COMUM				513,60000	513.600,00000	0,15548 %	0,00000 %
	005 BAHIA				441,25000	441.250,00000	85,91316 %	0,04647 %
	MR - BRUMADO				35,00000	35.000,00000	6,81464 %	0,00369 %
	05163 BRUMADO				35,00000	35.000,00000	6,81464 %	0,00369 %
	MR - JUAZEIRO				22,50000	22.500,00000	4,38084 %	0,00237 %
	01745 JUAZEIRO				22,50000	22.500,00000	4,38084 %	0,00237 %
	MR - LIVRAMENTO DO BRUMADO				383,75000	383.750,00000	74,71768 %	0,04041 %
	00401 DOM BASILIO				15,00000	15.000,00000	2,92056 %	0,00158 %
	05161 LIVRAMENTO DE NOSSA SENHORA				368,75000	368.750,00000	71,79712 %	0,03883 %
	001 GOIAS				47,35000	47.350,00000	9,21924 %	0,00499 %
	MR - ANAPOLIS				0,25000	250,00000	0,04868 %	0,00003 %
	02883 OURO VERDE DE GOIAS				0,25000	250,00000	0,04868 %	0,00003 %
	MR - GOIANIA				46,87500	46.875,00000	9,12675 %	0,00494 %
	01073 ARAGOIANIA				0,50000	500,00000	0,09735 %	0,00005 %
	04308 BELA VISTA DE GOIAS				7,50000	7.500,00000	1,46028 %	0,00079 %
	03128 GOIANAPOLIS				0,50000	500,00000	0,09735 %	0,00005 %
	00001 GOIANIA				37,67500	37.675,00000	7,33548 %	0,00397 %
	03688 SENADOR CANEDO				0,70000	700,00000	0,13629 %	0,00007 %
	MR - MEIA PONTE				0,22500	225,00000	0,04381 %	0,00002 %
	05427 PROFESSOR JAMIL				0,22500	225,00000	0,04381 %	0,00002 %
	025 PARAIBA				7,50000	7.500,00000	1,46028 %	0,00079 %
	MR - CAMPINA GRANDE				7,50000	7.500,00000	1,46028 %	0,00079 %
	00292 CAMPINA GRANDE				7,50000	7.500,00000	1,46028 %	0,00079 %
	026 PERNAMBUCO				17,50000	17.500,00000	3,40732 %	0,00184 %
	MR - PETROLINA				17,50000	17.500,00000	3,40732 %	0,00184 %
	03328 PETROLINA				17,50000	17.500,00000	3,40732 %	0,00184 %
150	MANGA COQUINHO				0,30000	300,00000	0,00009 %	0,00000 %
	001 GOIAS				0,30000	300,00000	100,00000 %	0,00003 %
	MR - GOIANIA				0,30000	300,00000	100,00000 %	0,00003 %
	05410 NEROPOLIS				0,30000	300,00000	100,00000 %	0,00003 %
152	MANGA ESPADA				146,20000	446.299,37480	0,04426 %	0,00000 %
	005 BAHIA				20,00000	58.666,66640	13,67989 %	0,00211 %
	MR - LIVRAMENTO DO BRUMADO				20,00000	58.666,66640	13,67989 %	0,00211 %
	05161 LIVRAMENTO DE NOSSA SENHORA				20,00000	58.666,66640	13,67989 %	0,00211 %
	001 GOIAS				28,20000	86.282,70840	19,28865 %	0,00297 %
	MR - GOIANIA				25,05000	76.861,04180	17,13406 %	0,00264 %
	04308 BELA VISTA DE GOIAS				10,17500	31.530,00000	6,95964 %	0,00107 %
	03128 GOIANAPOLIS				1,25000	3.875,00000	0,85499 %	0,00013 %
	00001 GOIANIA				6,07500	18.317,91670	4,15527 %	0,00064 %
	01355 HIDROLANDIA				2,25000	6.975,00000	1,53899 %	0,00024 %
	05410 NEROPOLIS				3,72500	11.543,12500	2,54788 %	0,00039 %
	03688 SENADOR CANEDO				1,57500	4.620,00010	1,07729 %	0,00017 %
	MR - MEIA PONTE				1,92500	5.796,45830	1,31669 %	0,00020 %

CENTRAIS DE ABASTECIMENTO DE GOIAS

Pagina.: 132



Procedencia de Produto(s)

Emitido: 14/02/2024

TODOS PRODUTOS...

Hora....: 15:01:07

Periodo : 01/01/2023 Ate 31/12/2023

* MR - Micro regioao

Sub.Grupo	Produto	Estado	Micro Regiao	UF	QUANTIDADE	VALOR	% Participacao	
					TONELADA	EM R\$	PRODUTO POR CIDADE VALOR	SUB.GRUPU VALOR
					949.541,0549	3.499.743.412,555		
04-FRUTAS NACIONAIS-FN					330.335,78770	1.355.125.386,13770	34,78899 %	34,78899 %
152	MANGA ESPADA				146,20000	446.299,37480	0,04426 %	0,00000 %
	001 GOIAS				28,20000	86.282,70840	19,28865 %	0,00297 %
	MR - MEIA PONTE				1,92500	5.796,45830	1,31669 %	0,00020 %
	01376 PIRACANJUBA				0,75000	2.325,00000	0,51300 %	0,00008 %
	05427 PROFESSOR JAMIL				1,17500	3.471,45830	0,80369 %	0,00012 %
	MR - VALE DO RIO DOS BOIS				1,22500	3.625,20830	0,83789 %	0,00013 %
	04140 ACREUNA				0,22500	691,87500	0,15390 %	0,00002 %
	03702 PALMEIRAS DE GOIAS				1,00000	2.933,33330	0,68399 %	0,00011 %
	026 PERNAMBUCO				18,00000	55.350,00000	12,31190 %	0,00190 %
	MR - PETROLINA				18,00000	55.350,00000	12,31190 %	0,00190 %
	03328 PETROLINA				18,00000	55.350,00000	12,31190 %	0,00190 %
	003 SAO PAULO				80,00000	246.000,00000	54,71956 %	0,00843 %
	MR - SAO PAULO				80,00000	246.000,00000	54,71956 %	0,00843 %
	05050 SAO PAULO				80,00000	246.000,00000	54,71956 %	0,00843 %
153	MANGA HADEM (GO)				30,00000	30.000,00000	0,00908 %	0,00000 %
	026 PERNAMBUCO				30,00000	30.000,00000	100,00000 %	0,00316 %
	MR - PETROLINA				30,00000	30.000,00000	100,00000 %	0,00316 %
	03328 PETROLINA				30,00000	30.000,00000	100,00000 %	0,00316 %
156	MANGA HADEM (SP)				157,50000	1.749.510,41640	0,04768 %	0,00000 %
	003 SAO PAULO				157,50000	1.749.510,41640	100,00000 %	0,01659 %
	MR - JALES				39,20000	408.000,00080	24,88889 %	0,00413 %
	05288 URANIA				39,20000	408.000,00080	24,88889 %	0,00413 %
	MR - SAO PAULO				118,30000	1.341.510,41560	75,11111 %	0,01246 %
	05050 SAO PAULO				118,30000	1.341.510,41560	75,11111 %	0,01246 %
390	MANGA KEITH				210,00000	210.000,00000	0,06357 %	0,00000 %
	003 SAO PAULO				210,00000	210.000,00000	100,00000 %	0,02212 %
	MR - SAO PAULO				210,00000	210.000,00000	100,00000 %	0,02212 %
	05050 SAO PAULO				210,00000	210.000,00000	100,00000 %	0,02212 %
314	MANGA PALMER				7.173,04000	30.331.216,24310	2,17144 %	0,00000 %
	005 BAHIA				4.625,50000	20.056.236,88770	64,48451 %	0,48713 %
	MR - BOM JESUS DA LAPA				188,00000	747.317,64770	2,62093 %	0,01980 %
	01747 CARINHANHA				82,00000	381.617,64770	1,14317 %	0,00864 %
	01985 SITIO DO MATO				106,00000	365.700,00000	1,47776 %	0,01116 %
	MR - BRUMADO				12,00000	55.312,50000	0,16729 %	0,00126 %
	05163 BRUMADO				12,00000	55.312,50000	0,16729 %	0,00126 %
	MR - ILHEUS-ITABUNA				458,00000	1.992.166,66720	6,38502 %	0,04823 %
	01154 BELMONTE				104,00000	459.333,33160	1,44987 %	0,01095 %
	00646 GANDU				354,00000	1.532.833,33560	4,93515 %	0,03728 %
	MR - JUAZEIRO				2.221,20000	9.602.907,10800	30,96595 %	0,23392 %
	01745 JUAZEIRO				2.221,20000	9.602.907,10800	30,96595 %	0,23392 %
	MR - LIVRAMENTO DO BRUMADO				975,50000	4.208.026,02480	13,59953 %	0,10273 %

CENTRAIS DE ABASTECIMENTO DE GOIAS

Pagina.: 133

Emitido: 14/02/2024

Hora....: 15:01:07



Procedencia de Produto(s)

TODOS PRODUTOS....

Periodo : 01/01/2023 Ate 31/12/2023

* MR - Micro regioao

Sub.Grupo	Produto	Estado	Micro Regiao	UF	QUANTIDADE	VALOR	% Participacao	
					TONELADA	EM R\$	PRODUTO POR CIDADE VALOR	SUB.GRUPU VALOR
					949.541,0549	3.499.743.412,555		
04-FRUTAS NACIONAIS-FN					330.335,78770	1.355.125.386,13770	34,78899 %	34,78899 %
314	MANGA PALMER				7.173,04000	30.331.216,24310	2,17144 %	0,00000 %
	005 BAHIA				4.625,50000	20.056.236,88770	64,48451 %	0,48713 %
	MR - LIVRAMENTO DO BRUMADO				975,50000	4.208.026,02480	13,59953 %	0,10273 %
	00401 DOM BASILIO				5,60000	25.812,50000	0,07807 %	0,00059 %
	05161 LIVRAMENTO DE NOSSA SENHORA				969,90000	4.182.213,52480	13,52146 %	0,10214 %
	MR - PORTO SEGURO				268,00000	1.242.534,72080	3,73621 %	0,02822 %
	02542 ITABELA				268,00000	1.242.534,72080	3,73621 %	0,02822 %
	MR - SANTA MARIA DA VITORIA				164,00000	724.333,33060	2,28634 %	0,01727 %
	00611 SAO FELIX DO CORIBE				164,00000	724.333,33060	2,28634 %	0,01727 %
	MR - SEABRA				218,80000	930.513,88860	3,05031 %	0,02304 %
	00661 RIO DE CONTAS				14,80000	69.888,88860	0,20633 %	0,00156 %
	05159 UTINGA				204,00000	860.625,00000	2,84398 %	0,02148 %
	MR - VALENCA				120,00000	553.125,00000	1,67293 %	0,01264 %
	04843 PRESIDENTE TANCREDO NEVES				120,00000	553.125,00000	1,67293 %	0,01264 %
	001 GOIAS				945,74000	3.666.369,39170	13,18465 %	0,09960 %
	MR - ANAPOLIS				8,94000	38.789,47910	0,12463 %	0,00094 %
	02437 ANAPOLIS				8,36000	36.256,66660	0,11655 %	0,00088 %
	02438 CAMPO LIMPO DE GOIAS				0,36000	1.518,75000	0,00502 %	0,00004 %
	02883 OURO VERDE DE GOIAS				0,22000	1.014,06250	0,00307 %	0,00002 %
	MR - GOIANIA				936,80000	3.627.579,91260	13,06001 %	0,09866 %
	05559 ABADIA DE GOIAS				0,08000	337,50000	0,00112 %	0,00001 %
	02442 APARECIDA DE GOIANIA				0,04000	176,66670	0,00056 %	0,00000 %
	01073 ARAGOIANIA				1,00000	4.516,87500	0,01394 %	0,00011 %
	04308 BELA VISTA DE GOIAS				6,00000	25.312,50000	0,08365 %	0,00063 %
	03128 GOIANAPOLIS				0,68000	2.884,37500	0,00948 %	0,00007 %
	00001 GOIANIA				192,40000	781.182,74610	2,68227 %	0,02026 %
	01355 HIDROLANDIA				122,36000	403.007,88870	1,70583 %	0,01289 %
	03682 LEOPOLDO DE BULHOES				0,80000	3.447,05880	0,01115 %	0,00008 %
	05410 NEROPOLIS				3,76000	17.060,62500	0,05242 %	0,00040 %
	03688 SENADOR CANEDO				1,60000	7.102,60420	0,02231 %	0,00017 %
	02297 TRINDADE				608,08000	2.382.551,07310	8,47730 %	0,06404 %
	002 MINAS GERAIS				318,00000	1.355.541,66650	4,43327 %	0,03349 %
	MR - JANAUBA				15,00000	65.833,33350	0,20912 %	0,00158 %
	04835 JAIBA				15,00000	65.833,33350	0,20912 %	0,00158 %
	MR - JANUARIA				47,00000	218.033,33300	0,65523 %	0,00495 %
	02548 MATIAS CARDOSO				47,00000	218.033,33300	0,65523 %	0,00495 %
	MR - PARACATU				48,00000	150.300,00000	0,66917 %	0,00506 %
	05151 JOAO PINHEIRO				48,00000	150.300,00000	0,66917 %	0,00506 %
	MR - PATOS DE MINAS				104,00000	479.375,00000	1,44987 %	0,01095 %
	02066 RIO PARANAIBA				104,00000	479.375,00000	1,44987 %	0,01095 %
	MR - PATROCINIO				104,00000	442.000,00000	1,44987 %	0,01095 %
	04880 COROMANDEL				104,00000	442.000,00000	1,44987 %	0,01095 %
	026 PERNAMBUCO				622,00000	2.589.455,55260	8,67136 %	0,06551 %
	MR - PETROLINA				622,00000	2.589.455,55260	8,67136 %	0,06551 %
	03328 PETROLINA				622,00000	2.589.455,55260	8,67136 %	0,06551 %
	003 SAO PAULO				661,80000	2.663.612,74460	9,22621 %	0,06970 %

CENTRAIS DE ABASTECIMENTO DE GOIAS

Pagina.: 134



Procedencia de Produto(s)

Emitido: 14/02/2024

TODOS PRODUTOS...

Hora....: 15:01:07

Periodo : 01/01/2023 Ate 31/12/2023

* MR - Micro regioao

Sub.Grupo	Produto	Estado	Micro Regiao	UF	QUANTIDADE	VALOR	% Participacao	
					TONELADA	EM R\$	PRODUTO POR CIDADE VALOR	SUB.GRUPU VALOR
					949.541,0549	3.499.743.412,555		
04-FRUTAS NACIONAIS-FN					330.335,78770	1.355.125.386,13770	34,78899 %	34,78899 %
314	MANGA PALMER				7.173,04000	30.331.216,24310	2,17144 %	0,00000 %
	003 SAO PAULO				661,80000	2.663.612,74460	9,22621 %	0,06970 %
	MR - JABOTICABAL				65,40000	217.350,00000	0,91175 %	0,00689 %
	00829 MONTE ALTO				65,40000	217.350,00000	0,91175 %	0,00689 %
	MR - SAO JOAO DA BOA VISTA				0,40000	1.200,00000	0,00558 %	0,00004 %
	01256 CASA BRANCA				0,40000	1.200,00000	0,00558 %	0,00004 %
	MR - SAO JOSE DO RIO PRETO				408,00000	1.511.200,00000	5,68796 %	0,04297 %
	00070 CEDRAL				408,00000	1.511.200,00000	5,68796 %	0,04297 %
	MR - SAO PAULO				188,00000	933.862,74460	2,62093 %	0,01980 %
	05050 SAO PAULO				188,00000	933.862,74460	2,62093 %	0,01980 %
157	MANGA ROSA				237,50000	749.655,55310	0,07190 %	0,00000 %
	003 SAO PAULO				237,50000	749.655,55310	100,00000 %	0,02501 %
	MR - SAO PAULO				237,50000	749.655,55310	100,00000 %	0,02501 %
	05050 SAO PAULO				237,50000	749.655,55310	100,00000 %	0,02501 %
158	MANGA SABINA				13,17500	13.175,00000	0,00399 %	0,00000 %
	001 GOIAS				13,17500	13.175,00000	100,00000 %	0,00139 %
	MR - ANAPOLIS				3,50000	3.500,00000	26,56546 %	0,00037 %
	02437 ANAPOLIS				0,37500	375,00000	2,84630 %	0,00004 %
	02438 CAMPO LIMPO DE GOIAS				0,05000	50,00000	0,37951 %	0,00001 %
	04539 NOVA VENEZA				3,07500	3.075,00000	23,33966 %	0,00032 %
	MR - GOIANIA				9,67500	9.675,00000	73,43454 %	0,00102 %
	00001 GOIANIA				9,17500	9.175,00000	69,63947 %	0,00097 %
	05410 NEROPOLIS				0,50000	500,00000	3,79507 %	0,00005 %
159	MANGA TOMMYS (GO)				9.230,42500	10.369.360,00000	2,79426 %	0,00000 %
	005 BAHIA				6.207,70000	6.940.740,00000	67,25259 %	0,65376 %
	MR - BOM JESUS DA LAPA				290,00000	290.000,00000	3,14178 %	0,03054 %
	01747 CARINHANHA				105,00000	105.000,00000	1,13754 %	0,01106 %
	01985 SITIO DO MATO				185,00000	185.000,00000	2,00424 %	0,01948 %
	MR - ILHEUS-ITABUNA				480,82500	480.825,00000	5,20913 %	0,05064 %
	01154 BELMONTE				157,50000	157.500,00000	1,70631 %	0,01659 %
	00646 GANDU				323,32500	323.325,00000	3,50282 %	0,03405 %
	MR - JUAZEIRO				3.510,90000	4.243.940,00000	38,03617 %	0,36975 %
	01745 JUAZEIRO				3.510,90000	4.243.940,00000	38,03617 %	0,36975 %
	MR - LIVRAMENTO DO BRUMADO				375,47500	375.475,00000	4,06780 %	0,03954 %
	05161 LIVRAMENTO DE NOSSA SENHORA				375,47500	375.475,00000	4,06780 %	0,03954 %
	MR - PORTO SEGURO				867,50000	867.500,00000	9,39827 %	0,09136 %
	02542 ITABELA				867,50000	867.500,00000	9,39827 %	0,09136 %
	MR - SANTA MARIA DA VITORIA				213,00000	213.000,00000	2,30759 %	0,02243 %
	00611 SAO FELIX DO CORIBE				213,00000	213.000,00000	2,30759 %	0,02243 %
	MR - SEABRA				330,00000	330.000,00000	3,57513 %	0,03475 %
	05159 UTINGA				330,00000	330.000,00000	3,57513 %	0,03475 %
	MR - VALENCA				140,00000	140.000,00000	1,51672 %	0,01474 %
	04843 PRESIDENTE TANCREDO NEVES				140,00000	140.000,00000	1,51672 %	0,01474 %

CENTRAIS DE ABASTECIMENTO DE GOIAS

Pagina.: 135



Procedencia de Produto(s)

TODOS PRODUTOS....

Periodo : 01/01/2023 Ate 31/12/2023

* MR - Micro regiao

Emitido: 14/02/2024

Hora....: 15:01:07

Sub.Grupo	Produto	Estado	Micro Regiao	UF	QUANTIDADE	VALOR	% Participacao	
					TONELADA	EM R\$	PRODUTO POR CIDADE VALOR	SUB.GRUPU VALOR
					949.541,0549	3.499.743.412,555		
04-FRUTAS NACIONAIS-FN					330.335,78770	1.355.125.386,13770	34,78899 %	34,78899 %
159	MANGA TOMMYS (GO)				9.230,42500	10.369.360,00000	2,79426 %	0,00000 %
	001 GOIAS				635,00000	659.500,00000	6,87942 %	0,06687 %
	MR - ANAPOLIS				2,50000	2.500,00000	0,02708 %	0,00026 %
	02437 ANAPOLIS				2,50000	2.500,00000	0,02708 %	0,00026 %
	MR - GOIANIA				632,50000	657.000,00000	6,85234 %	0,06661 %
	01073 ARAGOIANIA				1,52500	1.525,00000	0,01652 %	0,00016 %
	00001 GOIANIA				136,52500	155.775,00000	1,47908 %	0,01438 %
	01355 HIDROLANDIA				3,75000	9.000,00000	0,04063 %	0,00039 %
	03682 LEOPOLDO DE BULHOES				1,00000	1.000,00000	0,01083 %	0,00011 %
	05410 NEROPOLIS				1,10000	1.100,00000	0,01192 %	0,00012 %
	03688 SENADOR CANEDO				1,10000	1.100,00000	0,01192 %	0,00012 %
	02297 TRINDADE				487,50000	487.500,00000	5,28145 %	0,05134 %
	002 MINAS GERAIS				347,50000	347.500,00000	3,76472 %	0,03660 %
	MR - PATOS DE MINAS				162,50000	162.500,00000	1,76048 %	0,01711 %
	02066 RIO PARANAIBA				162,50000	162.500,00000	1,76048 %	0,01711 %
	MR - PATROCINIO				185,00000	185.000,00000	2,00424 %	0,01948 %
	04880 COROMANDEL				185,00000	185.000,00000	2,00424 %	0,01948 %
	026 PERNAMBUCO				839,92500	923.120,00000	9,09953 %	0,08846 %
	MR - PETROLINA				839,92500	923.120,00000	9,09953 %	0,08846 %
	03328 PETROLINA				839,92500	923.120,00000	9,09953 %	0,08846 %
	003 SAO PAULO				1.200,30000	1.498.500,00000	13,00373 %	0,12641 %
	MR - JABOTICABAL				5,95000	5.950,00000	0,06446 %	0,00063 %
	00829 MONTE ALTO				5,95000	5.950,00000	0,06446 %	0,00063 %
	MR - SAO JOSE DO RIO PRETO				975,50000	1.273.700,00000	10,56831 %	0,10273 %
	00070 CEDRAL				975,50000	1.273.700,00000	10,56831 %	0,10273 %
	MR - SAO PAULO				218,85000	218.850,00000	2,37096 %	0,02305 %
	05050 SAO PAULO				218,85000	218.850,00000	2,37096 %	0,02305 %
160	MANGA TOMYS (SP)				937,74800	10.762.705,24870	0,28388 %	0,00000 %
	005 BAHIA				43,05000	453.850,59300	4,59079 %	0,00453 %
	MR - LIVRAMENTO DO BRUMADO				43,05000	453.850,59300	4,59079 %	0,00453 %
	00401 DOM BASILIO				3,85000	47.265,62500	0,41056 %	0,00041 %
	05161 LIVRAMENTO DE NOSSA SENHORA				39,20000	406.584,96800	4,18023 %	0,00413 %
	001 GOIAS				13,78300	152.079,62500	1,46980 %	0,00145 %
	MR - GOIANIA				13,78300	152.079,62500	1,46980 %	0,00145 %
	00001 GOIANIA				2,31000	27.018,75000	0,24633 %	0,00024 %
	05410 NEROPOLIS				0,47600	5.664,87500	0,05076 %	0,00005 %
	02297 TRINDADE				10,99700	119.396,00000	1,17270 %	0,00116 %
	003 SAO PAULO				880,91500	10.156.775,03070	93,93942 %	0,09277 %
	MR - JABOTICABAL				1,71500	21.054,68750	0,18288 %	0,00018 %
	00829 MONTE ALTO				0,80500	9.882,81250	0,08584 %	0,00008 %
	05327 TAQUARITINGA				0,91000	11.171,87500	0,09704 %	0,00010 %
	MR - JALES				86,10000	738.000,00000	9,18157 %	0,00907 %
	05288 URANIA				86,10000	738.000,00000	9,18157 %	0,00907 %

CENTRAIS DE ABASTECIMENTO DE GOIAS

Pagina.: 136



Procedencia de Produto(s)

TODOS PRODUTOS....

Periodo : 01/01/2023 Ate 31/12/2023

* MR - Micro regioao

Emitido: 14/02/2024

Hora....: 15:01:07

Sub.Grupo	Produto	Estado	Micro Regiao	UF	QUANTIDADE	VALOR	% Participacao	
					TONELADA	EM R\$	PRODUTO POR CIDADE VALOR	SUB.GRUPU VALOR
					949.541,0549	3.499.743.412,555		
04-FRUTAS NACIONAIS-FN					330.335,78770	1.355.125.386,13770	34,78899 %	34,78899 %
160	MANGA TOMYS (SP)				937,74800	10.762.705,24870	0,28388 %	0,00001 %
	003 SAO PAULO				880,91500	10.156.775,03070	93,93942 %	0,09277 %
	MR - SAO PAULO				793,10000	9.397.720,34320	84,57496 %	0,08352 %
	05050 SAO PAULO				793,10000	9.397.720,34320	84,57496 %	0,08352 %
397	MANGOSTIM				260,00000	322.400,00000	0,07871 %	0,00000 %
	003 SAO PAULO				260,00000	322.400,00000	100,00000 %	0,02738 %
	MR - SAO PAULO				260,00000	322.400,00000	100,00000 %	0,02738 %
	05050 SAO PAULO				260,00000	322.400,00000	100,00000 %	0,02738 %
161	MARACUJA AZEDO				3.776,64000	25.677.171,53500	1,14327 %	0,00000 %
	005 BAHIA				2.325,00000	15.476.743,10720	61,56266 %	0,24486 %
	MR - BOM JESUS DA LAPA				209,88000	1.162.654,66500	5,55732 %	0,02210 %
	01747 CARINHANHA				182,28000	1.004.721,33090	4,82651 %	0,01920 %
	01985 SITIO DO MATO				27,60000	157.933,33410	0,73081 %	0,00291 %
	MR - BRUMADO				24,00000	138.916,66740	0,63549 %	0,00253 %
	05163 BRUMADO				16,80000	95.083,33380	0,44484 %	0,00177 %
	03378 ITUACU				7,20000	43.833,33360	0,19065 %	0,00076 %
	MR - ILHEUS-ITABUNA				62,40000	352.383,33450	1,65226 %	0,00657 %
	01154 BELMONTE				18,00000	109.166,66700	0,47661 %	0,00190 %
	00646 GANDU				44,40000	243.216,66750	1,17565 %	0,00468 %
	MR - JUAZEIRO				1.226,64000	8.861.227,13280	32,47966 %	0,12918 %
	01745 JUAZEIRO				1.226,64000	8.861.227,13280	32,47966 %	0,12918 %
	MR - LIVRAMENTO DO BRUMADO				611,28000	3.493.239,08380	16,18582 %	0,06438 %
	00401 DOM BASILIO				96,75600	518.613,04020	2,56196 %	0,01019 %
	05161 LIVRAMENTO DE NOSSA SENHORA				514,52400	2.974.626,04360	13,62386 %	0,05419 %
	MR - PORTO SEGURO				62,40000	422.500,00000	1,65226 %	0,00657 %
	02542 ITABELA				62,40000	422.500,00000	1,65226 %	0,00657 %
	MR - SANTA MARIA DA VITORIA				104,40000	650.822,22370	2,76436 %	0,01099 %
	01744 SANTA MARIA DA VITORIA				27,60000	157.933,33410	0,73081 %	0,00291 %
	00611 SAO FELIX DO CORIBE				76,80000	492.888,88960	2,03355 %	0,00809 %
	MR - SEABRA				24,00000	395.000,00000	0,63549 %	0,00253 %
	05159 UTINGA				24,00000	395.000,00000	0,63549 %	0,00253 %
001	GOIAS				1.160,40000	7.120.204,80400	30,72572 %	0,12221 %
	MR - ANAPOLIS				155,91600	950.565,36800	4,12843 %	0,01642 %
	02437 ANAPOLIS				44,60400	272.911,14000	1,18105 %	0,00470 %
	02438 CAMPO LIMPO DE GOIAS				0,60000	3.117,64710	0,01589 %	0,00006 %
	04299 DAMOLANDIA				26,48400	178.674,73130	0,70126 %	0,00279 %
	04300 INHUMAS				0,72000	3.741,17650	0,01906 %	0,00008 %
	04537 ITABERAI				34,34400	206.729,47890	0,90938 %	0,00362 %
	04538 ITAUCU				12,54000	76.124,79200	0,33204 %	0,00132 %
	02882 JARAGUA				8,67600	52.387,54190	0,22973 %	0,00091 %
	04539 NOVA VENEZA				2,71200	14.458,77450	0,07181 %	0,00029 %
	02883 OURO VERDE DE GOIAS				0,24000	3.950,00000	0,00635 %	0,00003 %
	04302 PETROLINA DE GOIAS				3,99600	27.093,45190	0,10581 %	0,00042 %
	01497 SANTA ROSA DE GOIAS				21,00000	111.376,63390	0,55605 %	0,00221 %
	MR - ANICUNS				40,93200	270.712,41870	1,08382 %	0,00431 %
	04305 ANICUNS				1,28400	7.051,27450	0,03400 %	0,00014 %

CENTRAIS DE ABASTECIMENTO DE GOIAS

Pagina.: 137



Procedencia de Produto(s)

TODOS PRODUTOS....

Periodo : 01/01/2023 Ate 31/12/2023

* MR - Micro regiao

Emitido: 14/02/2024

Hora....: 15:01:07

Sub.Grupo	Produto	Estado	Micro Regiao	UF	QUANTIDADE	VALOR	% Participacao	
					TONELADA	EM R\$	PRODUTO POR CIDADE VALOR	SUB.GRUPU VALOR
					949.541,0549	3.499.743.412,555		
04-FRUTAS NACIONAIS-FN					330.335,78770	1.355.125.386,13770	34,78899 %	34,78899 %
161	MARACUJA AZEDO				3.776,64000	25.677.171,53500	1,14327 %	0,00000 %
	001 GOIAS				1.160,40000	7.120.204,80400	30,72572 %	0,12221 %
	MR - ANICUNS				40,93200	270.712,41870	1,08382 %	0,00431 %
	01502 SANTA BARBARA DE GOIAS				0,78000	4.463,33340	0,02065 %	0,00008 %
	01072 TURVANIA				38,86800	259.197,81080	1,02917 %	0,00409 %
	MR - CERES				471,85200	3.017.801,80820	12,49396 %	0,04969 %
	01058 CARMO DO RIO VERDE				130,00800	997.999,58190	3,44243 %	0,01369 %
	05544 ITAPURANGA				253,04400	1.505.585,55920	6,70024 %	0,02665 %
	05545 NOVA GLORIA				39,60000	227.916,66690	1,04855 %	0,00417 %
	05556 URUANA				49,20000	286.300,00020	1,30275 %	0,00518 %
	MR - ENTORNO DE BRASILIA				0,49200	2.877,54910	0,01303 %	0,00005 %
	04128 COCALZINHO DE GOIAS				0,36000	2.191,66670	0,00953 %	0,00004 %
	04129 LUZIANIA				0,13200	685,88240	0,00350 %	0,00001 %
	MR - GOIANIA				475,45200	2.784.360,32120	12,58929 %	0,05007 %
	04308 BELA VISTA DE GOIAS				5,82000	46.362,40260	0,15411 %	0,00061 %
	03128 GOIANAPOLIS				41,67600	313.351,82060	1,10352 %	0,00439 %
	00001 GOIANIA				232,28400	1.275.171,59510	6,15055 %	0,02446 %
	02719 GUAPO				0,21600	1.122,35290	0,00572 %	0,00002 %
	03682 LEOPOLDO DE BULHOES				10,99200	67.413,78530	0,29105 %	0,00116 %
	05410 NEROPOLIS				77,98800	460.578,08440	2,06501 %	0,00821 %
	02728 TEREZOPOLIS DE GOIAS				1,56000	11.428,88890	0,04131 %	0,00016 %
	02297 TRINDADE				104,91600	608.931,39140	2,77802 %	0,01105 %
	MR - SUDOESTE DE GOIAS				14,23200	84.667,22240	0,37684 %	0,00150 %
	02307 RIO VERDE				14,23200	84.667,22240	0,37684 %	0,00150 %
	MR - VALE DO RIO DOS BOIS				1,52400	9.220,11640	0,04035 %	0,00016 %
	03702 PALMEIRAS DE GOIAS				1,52400	9.220,11640	0,04035 %	0,00016 %
	002 MINAS GERAIS				92,40000	1.199.500,00000	2,44662 %	0,00973 %
	MR - PATROCINIO				92,40000	1.199.500,00000	2,44662 %	0,00973 %
	04880 COROMANDEL				92,40000	1.199.500,00000	2,44662 %	0,00973 %
	025 PARAIBA				1,80000	9.352,94120	0,04766 %	0,00019 %
	MR - CAMPINA GRANDE				1,80000	9.352,94120	0,04766 %	0,00019 %
	00292 CAMPINA GRANDE				1,80000	9.352,94120	0,04766 %	0,00019 %
	026 PERNAMBUCO				92,08800	1.221.339,34740	2,43836 %	0,00970 %
	MR - PETROLINA				92,08800	1.221.339,34740	2,43836 %	0,00970 %
	03328 PETROLINA				92,08800	1.221.339,34740	2,43836 %	0,00970 %
	022 SANTA CATARINA				66,55200	389.831,33520	1,76220 %	0,00701 %
	MR - ARARANGUA				66,55200	389.831,33520	1,76220 %	0,00701 %
	04310 ARARANGUA				28,33200	165.428,00080	0,75019 %	0,00298 %
	01079 SANTA ROSA DO SUL				31,83600	186.276,66760	0,84297 %	0,00335 %
	02893 SAO JOAO DO SUL				6,38400	38.126,66680	0,16904 %	0,00067 %
	003 SAO PAULO				38,40000	260.200,00000	1,01678 %	0,00404 %
	MR - SAO JOSE DO RIO PRETO				38,40000	260.200,00000	1,01678 %	0,00404 %
	00070 CEDRAL				38,40000	260.200,00000	1,01678 %	0,00404 %
9	MARACUJA DOCE				351,10400	11.117.559,16440	0,10629 %	0,00000 %
	005 BAHIA				7,70000	239.312,50000	2,19308 %	0,00081 %

CENTRAIS DE ABASTECIMENTO DE GOIAS

Pagina.: 138



Procedencia de Produto(s)

TODOS PRODUTOS...

Periodo : 01/01/2023 Ate 31/12/2023

* MR - Micro regiao

Emitido: 14/02/2024

Hora....: 15:01:07

Sub.Grupo	Produto	Estado	Micro Regiao	UF	QUANTIDADE	VALOR	% Participacao	
					TONELADA	EM R\$	PRODUTO POR CIDADE VALOR	SUB.GRUPU VALOR
					949.541,0549	3.499.743.412,555		
04-FRUTAS NACIONAIS-FN					330.335,78770	1.355.125.386,13770	34,78899 %	34,78899 %
9	MARACUJA DOCE				351,10400	11.117.559,16440	0,10629 %	0,00000 %
	005 BAHIA				7,70000	239.312,50000	2,19308 %	0,00081 %
	MR - LIVRAMENTO DO BRUMADO				7,70000	239.312,50000	2,19308 %	0,00081 %
	05161 LIVRAMENTO DE NOSSA SENHORA				7,70000	239.312,50000	2,19308 %	0,00081 %
	001 GOIAS				0,60400	15.430,00000	0,17203 %	0,00006 %
	MR - GOIANIA				0,60400	15.430,00000	0,17203 %	0,00006 %
	00001 GOIANIA				0,04000	1.137,50000	0,01139 %	0,00000 %
	03682 LEOPOLDO DE BULHOES				0,04000	1.300,00000	0,01139 %	0,00000 %
	05410 NEROPOLIS				0,48400	11.855,00000	0,13785 %	0,00005 %
	03688 SENADOR CANEDO				0,04000	1.137,50000	0,01139 %	0,00000 %
	003 SAO PAULO				342,80000	10.862.816,66440	97,63489 %	0,03610 %
	MR - JALES				20,80000	780.000,00000	5,92417 %	0,00219 %
	05288 URANIA				20,80000	780.000,00000	5,92417 %	0,00219 %
	MR - SAO PAULO				322,00000	10.082.816,66440	91,71072 %	0,03391 %
	05050 SAO PAULO				322,00000	10.082.816,66440	91,71072 %	0,03391 %
162	MARMELO				99,18000	99.180,00000	0,03002 %	0,00000 %
	001 GOIAS				0,18000	180,00000	0,18149 %	0,00002 %
	MR - ANAPOLIS				0,18000	180,00000	0,18149 %	0,00002 %
	02438 CAMPO LIMPO DE GOIAS				0,18000	180,00000	0,18149 %	0,00002 %
	003 SAO PAULO				99,00000	99.000,00000	99,81851 %	0,01043 %
	MR - SAO PAULO				99,00000	99.000,00000	99,81851 %	0,01043 %
	05050 SAO PAULO				99,00000	99.000,00000	99,81851 %	0,01043 %
163	MELANCIA				21.668,15430	48.245.173,32880	6,55943 %	0,00000 %
	005 BAHIA				1.509,42000	4.050.043,97190	6,96608 %	0,15896 %
	MR - ALAGOINHAS				300,67000	793.875,97070	1,38761 %	0,03166 %
	02528 SATIRO DIAS				300,67000	793.875,97070	1,38761 %	0,03166 %
	MR - BARREIRAS				165,00000	507.749,98500	0,76149 %	0,01738 %
	00610 BARREIRAS				165,00000	507.749,98500	0,76149 %	0,01738 %
	MR - BOM JESUS DA LAPA				85,20000	277.965,00000	0,39320 %	0,00897 %
	01985 SITIO DO MATO				85,20000	277.965,00000	0,39320 %	0,00897 %
	MR - BRUMADO				15,00000	40.416,66000	0,06923 %	0,00158 %
	05163 BRUMADO				15,00000	40.416,66000	0,06923 %	0,00158 %
	MR - COTEGIPE				58,00000	120.599,01800	0,26767 %	0,00611 %
	00346 SANTA RITA DE CASSIA				58,00000	120.599,01800	0,26767 %	0,00611 %
	MR - JUAZEIRO				67,50000	174.074,97600	0,31152 %	0,00711 %
	01745 JUAZEIRO				67,50000	174.074,97600	0,31152 %	0,00711 %
	MR - LIVRAMENTO DO BRUMADO				130,00000	424.125,00000	0,59996 %	0,01369 %
	00401 DOM BASILIO				130,00000	424.125,00000	0,59996 %	0,01369 %
	MR - PORTO SEGURO				588,95000	1.526.034,12220	2,71804 %	0,06202 %
	00650 CARAVELAS				213,95000	546.745,35420	0,98739 %	0,02253 %
	00389 TEIXEIRA DE FREITAS				375,00000	979.288,76800	1,73065 %	0,03949 %
	MR - RIBEIRA DO POMBAL				99,10000	185.203,24000	0,45735 %	0,01044 %

CENTRAIS DE ABASTECIMENTO DE GOIAS

Pagina.: 139

Emitido: 14/02/2024

Hora....: 15:01:07



Procedencia de Produto(s)

TODOS PRODUTOS....

Periodo : 01/01/2023 Ate 31/12/2023

* MR - Micro regioao

Sub.Grupo	Produto	Estado	Micro Regiao	UF	QUANTIDADE	VALOR	% Participacao	
					TONELADA	EM R\$	PRODUTO POR CIDADE VALOR	SUB.GRUPU VALOR
					949.541,0549	3.499.743.412,555		
04-FRUTAS NACIONAIS-FN					330.335,78770	1.355.125.386,13770	34,78899 %	34,78899 %
163	MELANCIA				21.668,15430	48.245.173,32880	6,55943 %	0,00000 %
005	BAHIA				1.509,42000	4.050.043,97190	6,96608 %	0,15896 %
	MR - RIBEIRA DO POMBAL				99,10000	185.203,24000	0,45735 %	0,01044 %
	05126 BANZAE				19,10000	50.615,00000	0,08815 %	0,00201 %
	01994 RIBEIRA DO AMPARO				80,00000	134.588,24000	0,36921 %	0,00843 %
004	DISTRITO FEDERAL				2,40800	6.488,22120	0,01111 %	0,00025 %
	MR - BRASILIA				2,40800	6.488,22120	0,01111 %	0,00025 %
	04162 BRASILIA				2,40800	6.488,22120	0,01111 %	0,00025 %
001	GOIAS				15.807,19630	33.808.024,84380	72,95128 %	1,66472 %
	MR - ANAPOLIS				1.671,40600	3.530.837,47630	7,71365 %	0,17602 %
	02437 ANAPOLIS				0,97000	1.797,80380	0,00448 %	0,00010 %
	02438 CAMPO LIMPO DE GOIAS				14,00000	23.552,94200	0,06461 %	0,00147 %
	04300 INHUMAS				16,58600	27.903,50690	0,07655 %	0,00175 %
	04537 ITABERAI				116,20000	251.333,85200	0,53627 %	0,01224 %
	02439 ITAGUARI				244,00000	616.342,45200	1,12608 %	0,02570 %
	02882 JARAGUA				1.218,00000	2.484.764,01700	5,62115 %	0,12827 %
	04539 NOVA VENEZA				61,65000	125.142,90260	0,28452 %	0,00649 %
	MR - ANICUNS				499,50000	971.162,15900	2,30523 %	0,05260 %
	01502 SANTA BARBARA DE GOIAS				423,00000	798.528,52500	1,95217 %	0,04455 %
	04307 SAO LUIS DE MONTES BELOS				76,50000	172.633,63400	0,35305 %	0,00806 %
	MR - CATALAO				28,00000	54.444,43200	0,12922 %	0,00295 %
	00948 IPAMERI				28,00000	54.444,43200	0,12922 %	0,00295 %
	MR - CERES				7.899,27700	15.813.187,87450	36,45570 %	0,83190 %
	05543 CERES				17,00000	39.855,54800	0,07846 %	0,00179 %
	03117 ITAPACI				8,00000	14.550,00000	0,03692 %	0,00084 %
	05544 ITAPURANGA				294,90000	571.413,15760	1,36098 %	0,03106 %
	05545 NOVA GLORIA				127,00000	261.764,03800	0,58611 %	0,01337 %
	04290 RIANAPOLIS				396,00000	773.936,48300	1,82757 %	0,04170 %
	02428 SAO LUIZ DO NORTE				45,00000	105.499,98000	0,20768 %	0,00474 %
	05556 URUANA				7.011,37700	14.046.168,66790	32,35798 %	0,73840 %
	MR - ENTORNO DE BRASILIA				21,00000	35.329,41300	0,09692 %	0,00221 %
	04128 COCALZINHO DE GOIAS				16,00000	26.917,64800	0,07384 %	0,00169 %
	05094 CORUMBA DE GOIAS				5,00000	8.411,76500	0,02308 %	0,00053 %
	MR - GOIANIA				2.597,89000	6.507.077,80160	11,98944 %	0,27359 %
	01073 ARAGOIANIA				14,00000	37.100,00000	0,06461 %	0,00147 %
	04308 BELA VISTA DE GOIAS				18,00000	42.199,99200	0,08307 %	0,00190 %
	03127 BONFINOPOLIS				5,07100	8.531,21210	0,02340 %	0,00053 %
	03128 GOIANAPOLIS				13,10000	34.598,33300	0,06046 %	0,00138 %
	00001 GOIANIA				2.336,61200	5.916.799,44030	10,78362 %	0,24608 %
	00916 GOIANIRA				1,40000	2.610,58840	0,00646 %	0,00015 %
	02719 GUAPO				9,00000	23.850,00000	0,04154 %	0,00095 %
	01355 HIDROLANDIA				196,24000	432.342,31920	0,90566 %	0,02067 %
	03682 LEOPOLDO DE BULHOES				1,08600	1.827,03540	0,00501 %	0,00011 %
	05410 NEROPOLIS				1,71100	2.904,71510	0,00790 %	0,00018 %
	02728 TEREZOPOLIS DE GOIAS				0,27000	697,49990	0,00125 %	0,00003 %
	02297 TRINDADE				1,40000	3.616,66620	0,00646 %	0,00015 %
	MR - MEIA PONTE				305,59000	623.979,81930	1,41032 %	0,03218 %
	02312 MAIRIPOTABA				25,00000	63.000,00000	0,11538 %	0,00263 %
	04147 MORRINHOS				259,00000	520.828,40500	1,19530 %	0,02728 %
	01376 PIRACANJUBA				21,00000	39.158,82600	0,09692 %	0,00221 %
	00942 PONTALINA				0,59000	992,58830	0,00272 %	0,00006 %

CENTRAIS DE ABASTECIMENTO DE GOIAS

Pagina.: 140



Procedencia de Produto(s)

TODOS PRODUTOS....

Periodo : 01/01/2023 Ate 31/12/2023

* MR - Micro regioao

Emitido: 14/02/2024

Hora....: 15:01:07

Sub.Grupo	Produto	Estado	Micro Regiao	UF	QUANTIDADE	VALOR	% Participacao	
					TONELADA	EM R\$	PRODUTO POR CIDADE VALOR	SUB.GRUPPO VALOR
					949.541,0549	3.499.743.412,555		
04-FRUTAS NACIONAIS-FN					330.335,78770	1.355.125.386,13770	34,78899 %	34,78899 %
163	MELANCIA				21.668,15430	48.245.173,32880	6,55943 %	0,00000 %
001	GOIAS				15.807,19630	33.808.024,84380	72,95128 %	1,66472 %
	MR - PIRES DO RIO				19,60000	63.945,00000	0,09046 %	0,00206 %
	04416 GAMELEIRA DE GOIAS				19,60000	63.945,00000	0,09046 %	0,00206 %
	MR - PORANGATU				253,47000	608.310,06670	1,16978 %	0,02669 %
	03112 ALTO HORIZONTE				18,00000	34.999,99200	0,08307 %	0,00190 %
	02867 MARA ROSA				28,00000	74.200,00000	0,12922 %	0,00295 %
	04285 PORANGATU				171,14000	405.324,08180	0,78982 %	0,01802 %
	02427 SANTA TEREZA DE GOIAS				21,33000	54.035,99290	0,09844 %	0,00225 %
	02871 URUACU				15,00000	39.750,00000	0,06923 %	0,00158 %
	MR - RIO VERMELHO				291,30000	690.342,62400	1,34437 %	0,03068 %
	05522 JUSSARA				92,75000	232.620,81080	0,42805 %	0,00977 %
	05523 MATRINCHA				18,00000	30.282,35400	0,08307 %	0,00190 %
	01481 SANTA FE DE GOIAS				180,55000	427.439,45920	0,83325 %	0,01901 %
	MR - SAO MIGUEL DO ARAGUAIA				2.140,35230	4.726.931,33000	9,87787 %	0,22541 %
	04509 CRIXAS				145,96000	367.737,54600	0,67362 %	0,01537 %
	04274 MOZARLANDIA				16,00000	29.835,29600	0,07384 %	0,00169 %
	01043 MUNDO NOVO				147,08800	334.819,44230	0,67882 %	0,01549 %
	01044 NOVA CRIXAS				1.612,50430	3.433.469,55970	7,44182 %	0,16982 %
	04275 SAO MIGUEL DO ARAGUAIA				199,50000	498.103,23600	0,92071 %	0,02101 %
	05520 UIRAPURU				19,30000	62.966,25000	0,08907 %	0,00203 %
	MR - SUDOESTE DE GOIAS				15,00000	35.166,66000	0,06923 %	0,00158 %
	05423 SANTA HELENA DE GOIAS				15,00000	35.166,66000	0,06923 %	0,00158 %
	MR - VALE DO RIO DOS BOIS				36,06400	92.657,16860	0,16644 %	0,00380 %
	03701 INDIARA				35,50000	91.708,32150	0,16383 %	0,00374 %
	03702 PALMEIRAS DE GOIAS				0,56400	948,84710	0,00260 %	0,00006 %
	MR - VAO DO PARANA				28,74700	54.653,01880	0,13267 %	0,00303 %
	02729 FLORES DE GOIAS				28,74700	54.653,01880	0,13267 %	0,00303 %
002	MINAS GERAIS				14,00000	27.222,21600	0,06461 %	0,00147 %
	MR - UBERLANDIA				14,00000	27.222,21600	0,06461 %	0,00147 %
	05180 ARAGUARI				14,00000	27.222,21600	0,06461 %	0,00147 %
007	RIO GRANDE DO SUL				251,00000	652.666,66700	1,15838 %	0,02643 %
	MR - CAMPANHA OCIDENTAL				30,00000	80.000,01000	0,13845 %	0,00316 %
	02762 SAO FRANCISCO DE ASSIS				30,00000	80.000,01000	0,13845 %	0,00316 %
	MR - LAJEADO-ESTRELA				192,00000	499.200,00000	0,88609 %	0,02022 %
	01478 ARROIO DO MEIO				192,00000	499.200,00000	0,88609 %	0,02022 %
	MR - SERRAS DE SUDESTE				29,00000	73.466,65700	0,13384 %	0,00305 %
	05448 PINHEIRO MACHADO				29,00000	73.466,65700	0,13384 %	0,00305 %
003	SAO PAULO				1.806,24000	4.980.628,15890	8,33592 %	0,19022 %
	MR - ANDRADINA				107,00000	283.550,00000	0,49381 %	0,01127 %
	01277 GUARACAI				107,00000	283.550,00000	0,49381 %	0,01127 %
	MR - ARARAQUARA				237,50000	621.695,00650	1,09608 %	0,02501 %
	05295 BORBOREMA				19,00000	50.666,67300	0,08769 %	0,00200 %
	03578 ITAPOLIS				218,50000	571.028,33350	1,00839 %	0,02301 %
	MR - ASSIS				28,00000	70.560,00000	0,12922 %	0,00295 %
	05297 LUTECIA				28,00000	70.560,00000	0,12922 %	0,00295 %

CENTRAIS DE ABASTECIMENTO DE GOIAS

Pagina.: 141



Procedencia de Produto(s)

Emitido: 14/02/2024

TODOS PRODUTOS...

Hora....: 15:01:07

Periodo : 01/01/2023 Ate 31/12/2023

* MR - Micro regiao

Sub.Grupo	Produto	Estado	Micro Regiao	UF	QUANTIDADE	VALOR	% Participacao	
					TONELADA	EM R\$	PRODUTO POR CIDADE VALOR	SUB.GRUPU VALOR
					949.541,0549	3.499.743.412,555		
04-FRUTAS NACIONAIS-FN					330.335,78770	1.355.125.386,13770	34,78899 %	34,78899 %
163	MELANCIA				21.668,15430	48.245.173,32880	6,55943 %	0,00000 %
	003 SAO PAULO				1.806,24000	4.980.628,15890	8,33592 %	0,19022 %
	MR - BAURU				373,10000	977.739,43200	1,72188 %	0,03929 %
	02228 IACANGA				152,00000	402.800,00000	0,70149 %	0,01601 %
	04981 REGINOPOLIS				86,00000	221.604,43200	0,39690 %	0,00906 %
	05292 URU				135,10000	353.335,00000	0,62350 %	0,01423 %
	MR - ITAPETININGA				33,14000	88.373,34440	0,15294 %	0,00349 %
	05033 ANGATUBA				33,14000	88.373,34440	0,15294 %	0,00349 %
	MR - JALES				120,00000	320.000,04000	0,55381 %	0,01264 %
	05288 URANIA				120,00000	320.000,04000	0,55381 %	0,01264 %
	MR - LINS				52,00000	134.333,31600	0,23998 %	0,00548 %
	00840 CAFELANDIA				52,00000	134.333,31600	0,23998 %	0,00548 %
	MR - MARILIA				99,00000	314.412,50000	0,45689 %	0,01043 %
	02190 OCAUCU				14,00000	37.100,00000	0,06461 %	0,00147 %
	03583 OSCAR BRESSANE				85,00000	277.312,50000	0,39228 %	0,00895 %
	MR - PRESIDENTE PRUDENTE				44,00000	112.700,00000	0,20306 %	0,00463 %
	03605 ANHUMAS				14,00000	37.100,00000	0,06461 %	0,00147 %
	04025 MARTINOPOLIS				30,00000	75.600,00000	0,13845 %	0,00316 %
	MR - SAO PAULO				36,00000	95.400,00000	0,16614 %	0,00379 %
	05050 SAO PAULO				36,00000	95.400,00000	0,16614 %	0,00379 %
	MR - SOROCABA				17,00000	55.462,50000	0,07846 %	0,00179 %
	04058 SOROCABA				17,00000	55.462,50000	0,07846 %	0,00179 %
	MR - TUPA				581,00000	1.650.295,77000	2,68135 %	0,06119 %
	04031 ARCO-IRIS				15,00000	40.000,00500	0,06923 %	0,00158 %
	00818 BASTOS				110,00000	358.875,00000	0,50766 %	0,01158 %
	04032 IACRI				51,00000	119.566,64400	0,23537 %	0,00537 %
	03610 TUPA				405,00000	1.131.854,12100	1,86910 %	0,04265 %
	MR - VOTUPORANGA				78,50000	256.106,25000	0,36228 %	0,00827 %
	02597 CARDOSO				78,50000	256.106,25000	0,36228 %	0,00827 %
008	TOCANTINS				2.277,89000	4.720.099,25000	10,51262 %	0,23989 %
	MR - GURUPI				14,89000	39.458,50000	0,06872 %	0,00157 %
	01111 ALVORADA				14,89000	39.458,50000	0,06872 %	0,00157 %
	MR - MIRACEMA DO TOCANTINS				633,00000	1.444.354,25600	2,92134 %	0,06666 %
	01588 DOIS IRMAOS DO TOCANTINS				75,00000	139.852,95000	0,34613 %	0,00790 %
	02988 MIRACEMA DO TOCANTINS				185,00000	484.666,68500	0,85379 %	0,01948 %
	01592 MIRANORTE				373,00000	819.834,62100	1,72142 %	0,03928 %
	MR - PORTO NACIONAL				18,00000	30.282,35400	0,08307 %	0,00190 %
	02931 PORTO NACIONAL				18,00000	30.282,35400	0,08307 %	0,00190 %
	MR - RIO FORMOSO				1.612,00000	3.206.004,14000	7,43949 %	0,16977 %
	00115 FORMOSO DO ARAGUAIA				465,00000	881.401,94500	2,14601 %	0,04897 %
	01110 LAGOA DA CONFUSAO				1.147,00000	2.324.602,19500	5,29348 %	0,12080 %
372	MELANCIA BABY				2.882,63000	20.177.533,45580	0,87264 %	0,00000 %
	001 GOIAS				101,97000	690.663,86410	3,53739 %	0,01074 %
	MR - GOIANIA				66,97000	425.830,52960	2,32323 %	0,00705 %
	00001 GOIANIA				66,97000	425.830,52960	2,32323 %	0,00705 %

CENTRAIS DE ABASTECIMENTO DE GOIAS

Pagina.: 142



Procedencia de Produto(s)

TODOS PRODUTOS....

Periodo : 01/01/2023 Ate 31/12/2023

* MR - Micro regiao

Emitido: 14/02/2024

Hora....: 15:01:07

Sub.Grupo	Produto	Estado	Micro Regiao	UF	QUANTIDADE	VALOR	% Participacao	
					TONELADA	EM R\$	PRODUTO POR CIDADE VALOR	SUB.GRUPU VALOR
					949.541,0549	3.499.743.412,555		
04-FRUTAS NACIONAIS-FN					330.335,78770	1.355.125.386,13770	34,78899 %	34,78899 %
372	MELANCIA BABY				2.882,63000	20.177.533,45580	0,87264 %	0,00000 %
	001 GOIAS				101,97000	690.663,86410	3,53739 %	0,01074 %
	MR - MEIA PONTE				35,00000	264.833,33450	1,21417 %	0,00369 %
	04147 MORRINHOS				35,00000	264.833,33450	1,21417 %	0,00369 %
	003 SAO PAULO				2.780,66000	19.486.869,59170	96,46261 %	0,29284 %
	MR - JALES				217,60000	1.398.166,66970	7,54866 %	0,02292 %
	05288 URANIA				217,60000	1.398.166,66970	7,54866 %	0,02292 %
	MR - MARILIA				350,00000	2.406.250,00000	12,14169 %	0,03686 %
	03583 OSCAR BRESSANE				350,00000	2.406.250,00000	12,14169 %	0,03686 %
	MR - SAO PAULO				1.975,06000	13.974.961,25190	68,51590 %	0,20800 %
	05050 SAO PAULO				1.975,06000	13.974.961,25190	68,51590 %	0,20800 %
	MR - TUPA				103,00000	779.366,67010	3,57313 %	0,01085 %
	03610 TUPA				103,00000	779.366,67010	3,57313 %	0,01085 %
	MR - VOTUPORANGA				135,00000	928.125,00000	4,68322 %	0,01422 %
	02597 CARDOSO				135,00000	928.125,00000	4,68322 %	0,01422 %
352	MELAO AMARELO COMUM				6.821,69600	30.363.930,58450	2,06508 %	0,00000 %
	005 BAHIA				1.528,78600	6.815.087,87760	22,41064 %	0,16100 %
	MR - IRECE				189,00000	810.000,00000	2,77057 %	0,01990 %
	02510 IRECE				189,00000	810.000,00000	2,77057 %	0,01990 %
	MR - JUAZEIRO				1.252,98600	5.565.617,28900	18,36766 %	0,13196 %
	01745 JUAZEIRO				1.252,98600	5.565.617,28900	18,36766 %	0,13196 %
	MR - RIBEIRA DO POMBAL				86,80000	439.470,58860	1,27241 %	0,00914 %
	01994 RIBEIRA DO AMPARO				86,80000	439.470,58860	1,27241 %	0,00914 %
	001 GOIAS				1.093,72200	4.910.426,90210	16,03299 %	0,11518 %
	MR - ANAPOLIS				15,69400	75.953,72550	0,23006 %	0,00165 %
	02437 ANAPOLIS				5,83800	27.304,01960	0,08558 %	0,00061 %
	02438 CAMPO LIMPO DE GOIAS				2,38000	11.116,66670	0,03489 %	0,00025 %
	04299 DAMOLANDIA				2,35200	11.908,23530	0,03448 %	0,00025 %
	02439 ITAGUARI				0,42000	1.808,33330	0,00616 %	0,00004 %
	02882 JARAGUA				4,70400	23.816,47060	0,06896 %	0,00050 %
	MR - GOIANIA				1.077,03400	4.829.327,60470	15,78836 %	0,11343 %
	05559 ABADIA DE GOIAS				1,45600	5.395,00000	0,02134 %	0,00015 %
	03128 GOIANAPOLIS				3,52800	17.862,35300	0,05172 %	0,00037 %
	00001 GOIANIA				995,44200	4.480.836,82140	14,59229 %	0,10483 %
	00916 GOIANIRA				1,40000	5.875,00000	0,02052 %	0,00015 %
	03682 LEOPOLDO DE BULHOES				0,98000	4.961,76470	0,01437 %	0,00010 %
	05410 NEROPOLIS				7,00000	35.441,17650	0,10261 %	0,00074 %
	02728 TEREZOPOLIS DE GOIAS				18,22800	92.288,82360	0,26721 %	0,00192 %
	02297 TRINDADE				49,00000	186.666,66550	0,71830 %	0,00516 %
	MR - VALE DO RIO DOS BOIS				0,98000	5.085,29410	0,01437 %	0,00010 %
	03702 PALMEIRAS DE GOIAS				0,98000	5.085,29410	0,01437 %	0,00010 %
	MR - VAO DO PARANA				0,01400	60,27780	0,00021 %	0,00000 %
	02729 FLORES DE GOIAS				0,01400	60,27780	0,00021 %	0,00000 %
	002 MINAS GERAIS				0,21000	881,25000	0,00308 %	0,00002 %

CENTRAIS DE ABASTECIMENTO DE GOIAS

Pagina.: 143

Emitido: 14/02/2024

Hora....: 15:01:07



Procedencia de Produto(s)

TODOS PRODUTOS....

Periodo : 01/01/2023 Ate 31/12/2023

* MR - Micro regioao

Sub.Grupo	Produto	Estado	Micro Regiao	UF	QUANTIDADE	VALOR	% Participacao	
					TONELADA	EM R\$	PRODUTO POR CIDADE VALOR	SUB.GRUPU VALOR
					949.541,0549	3.499.743.412,555		
04-FRUTAS NACIONAIS-FN					330.335,78770	1.355.125.386,13770	34,78899 %	34,78899 %
352	MELAO AMARELO COMUM				6.821,69600	30.363.930,58450	2,06508 %	0,00000 %
	002 MINAS GERAIS				0,21000	881,25000	0,00308 %	0,00002 %
	MR - POUSO ALEGRE				0,21000	881,25000	0,00308 %	0,00002 %
	00742 POUSO ALEGRE				0,21000	881,25000	0,00308 %	0,00002 %
	026 PERNAMBUCO				2.493,34400	11.103.461,04880	36,55021 %	0,26258 %
	MR - ITAPARICA				511,00000	2.217.086,92960	7,49081 %	0,05382 %
	03329 PETROLANDIA				511,00000	2.217.086,92960	7,49081 %	0,05382 %
	MR - PETROLINA				1.982,34400	8.886.374,11920	29,05940 %	0,20877 %
	03328 PETROLINA				1.982,34400	8.886.374,11920	29,05940 %	0,20877 %
	011 RIO GRANDE DO NORTE				1.314,40400	5.680.431,68120	19,26799 %	0,13843 %
	MR - MOSSORO				1.314,40400	5.680.431,68120	19,26799 %	0,13843 %
	01646 BARAUNA				12,60000	51.499,99980	0,18470 %	0,00133 %
	03018 MOSSORO				1.301,80400	5.628.931,68140	19,08329 %	0,13710 %
	022 SANTA CATARINA				70,56000	294.816,66650	1,03435 %	0,00743 %
	MR - CAMPOS DE LAGES				11,76000	48.066,66650	0,17239 %	0,00124 %
	05526 SAO JOAQUIM				11,76000	48.066,66650	0,17239 %	0,00124 %
	MR - JOACABA				58,80000	246.750,00000	0,86196 %	0,00619 %
	01015 FRAIBURGO				58,80000	246.750,00000	0,86196 %	0,00619 %
	003 SAO PAULO				320,67000	1.558.825,15830	4,70074 %	0,03377 %
	MR - PIEDADE				14,78400	66.528,00000	0,21672 %	0,00156 %
	05036 PILAR DO SUL				14,78400	66.528,00000	0,21672 %	0,00156 %
	MR - SAO PAULO				305,88600	1.492.297,15830	4,48402 %	0,03221 %
	05050 SAO PAULO				305,88600	1.492.297,15830	4,48402 %	0,03221 %
347	MELAO DELICIA				4.583,93600	15.093.823,77180	1,38766 %	0,00000 %
	005 BAHIA				1.453,48000	4.963.706,14480	31,70812 %	0,15307 %
	MR - IRECE				198,80000	798.750,00000	4,33688 %	0,02094 %
	02510 IRECE				198,80000	798.750,00000	4,33688 %	0,02094 %
	MR - JUAZEIRO				1.181,88000	3.930.956,14480	25,78308 %	0,12447 %
	01745 JUAZEIRO				1.181,88000	3.930.956,14480	25,78308 %	0,12447 %
	MR - RIBEIRA DO POMBAL				72,80000	234.000,00000	1,58815 %	0,00767 %
	01994 RIBEIRA DO AMPARO				72,80000	234.000,00000	1,58815 %	0,00767 %
	026 PERNAMBUCO				2.083,45200	6.780.054,00850	45,45116 %	0,21942 %
	MR - ITAPARICA				358,40000	1.239.946,98100	7,81861 %	0,03774 %
	03329 PETROLANDIA				358,40000	1.239.946,98100	7,81861 %	0,03774 %
	MR - PETROLINA				1.725,05200	5.540.107,02750	37,63255 %	0,18167 %
	03328 PETROLINA				1.725,05200	5.540.107,02750	37,63255 %	0,18167 %
	011 RIO GRANDE DO NORTE				958,80400	3.035.063,61850	20,91661 %	0,10098 %
	MR - MOSSORO				958,80400	3.035.063,61850	20,91661 %	0,10098 %
	03018 MOSSORO				958,80400	3.035.063,61850	20,91661 %	0,10098 %
	022 SANTA CATARINA				88,20000	315.000,00000	1,92411 %	0,00929 %

CENTRAIS DE ABASTECIMENTO DE GOIAS

Pagina.: 144

Emitido: 14/02/2024

Hora....: 15:01:07



Procedencia de Produto(s)

TODOS PRODUTOS....

Periodo : 01/01/2023 Ate 31/12/2023

* MR - Micro regioao

Sub.Grupo	Produto	Estado	Micro Regiao	UF	QUANTIDADE	VALOR	% Participacao	
					TONELADA	EM R\$	PRODUTO POR CIDADE VALOR	SUB.GRUPPO VALOR
					949.541,0549	3.499.743.412,555		
04-FRUTAS NACIONAIS-FN					330.335,78770	1.355.125.386,13770	34,78899 %	34,78899 %
347	MELAO DELICIA				4.583,93600	15.093.823,77180	1,38766 %	0,00000 %
	022 SANTA CATARINA				88,20000	315.000,00000	1,92411 %	0,00929 %
	MR - JOACABA				88,20000	315.000,00000	1,92411 %	0,00929 %
	01015 FRAIBURGO				88,20000	315.000,00000	1,92411 %	0,00929 %
165	MELAO GALIA				5.359,88600	34.448.977,44240	1,62256 %	0,00000 %
	005 BAHIA				1.806,85400	11.892.016,00320	33,71068 %	0,19029 %
	MR - IRECE				189,00000	978.750,00000	3,52619 %	0,01990 %
	02510 IRECE				189,00000	978.750,00000	3,52619 %	0,01990 %
	MR - JUAZEIRO				1.568,85400	10.533.413,06120	29,27029 %	0,16522 %
	01745 JUAZEIRO				1.568,85400	10.533.413,06120	29,27029 %	0,16522 %
	MR - RIBEIRA DO POMBAL				49,00000	379.852,94200	0,91420 %	0,00516 %
	01994 RIBEIRA DO AMPARO				49,00000	379.852,94200	0,91420 %	0,00516 %
001 GOIAS					115,19200	817.071,29560	2,14915 %	0,01213 %
	MR - GOIANIA				115,19200	817.071,29560	2,14915 %	0,01213 %
	00001 GOIANIA				115,19200	817.071,29560	2,14915 %	0,01213 %
026 PERNAMBUCO					2.201,54200	13.780.649,64960	41,07442 %	0,23185 %
	MR - ITAPARICA				412,66400	2.697.122,18100	7,69912 %	0,04346 %
	03329 PETROLANDIA				412,66400	2.697.122,18100	7,69912 %	0,04346 %
	MR - PETROLINA				1.788,87800	11.083.527,46860	33,37530 %	0,18839 %
	03328 PETROLINA				1.788,87800	11.083.527,46860	33,37530 %	0,18839 %
011 RIO GRANDE DO NORTE					1.117,69000	7.176.831,37720	20,85287 %	0,11771 %
	MR - MOSSORO				1.117,69000	7.176.831,37720	20,85287 %	0,11771 %
	03018 MOSSORO				1.117,69000	7.176.831,37720	20,85287 %	0,11771 %
022 SANTA CATARINA					72,80000	516.750,00000	1,35824 %	0,00767 %
	MR - JOACABA				72,80000	516.750,00000	1,35824 %	0,00767 %
	01015 FRAIBURGO				72,80000	516.750,00000	1,35824 %	0,00767 %
003 SAO PAULO					45,80800	265.659,11680	0,85465 %	0,00482 %
	MR - SAO PAULO				45,80800	265.659,11680	0,85465 %	0,00482 %
	05050 SAO PAULO				45,80800	265.659,11680	0,85465 %	0,00482 %
350	MELAO MELICIA				4.413,89200	13.008.121,82410	1,33618 %	0,00000 %
	005 BAHIA				1.402,32400	4.245.876,15870	31,77069 %	0,14768 %
	MR - IRECE				203,00000	652.500,00000	4,59912 %	0,02138 %
	02510 IRECE				203,00000	652.500,00000	4,59912 %	0,02138 %
	MR - JUAZEIRO				1.140,52400	3.425.376,15870	25,83942 %	0,12011 %
	01745 JUAZEIRO				1.140,52400	3.425.376,15870	25,83942 %	0,12011 %
	MR - RIBEIRA DO POMBAL				58,80000	168.000,00000	1,33216 %	0,00619 %
	01994 RIBEIRA DO AMPARO				58,80000	168.000,00000	1,33216 %	0,00619 %
001 GOIAS					5,79600	16.824,44450	0,13131 %	0,00061 %
	MR - GOIANIA				5,79600	16.824,44450	0,13131 %	0,00061 %
	00001 GOIANIA				5,32000	15.200,00000	0,12053 %	0,00056 %



CENTRAIS DE ABASTECIMENTO DE GOIAS

Pagina.: 145

Emitido: 14/02/2024

Hora....: 15:01:07

Procedencia de Produto(s)

TODOS PRODUTOS....

Periodo : 01/01/2023 Ate 31/12/2023

* MR - Micro regioao

Sub.Grupo	Produto	Estado	Micro Regiao	UF	QUANTIDADE	VALOR	% Participacao	
					TONELADA	EM R\$	PRODUTO POR CIDADE VALOR	SUB.GRUPU VALOR
04-FRUTAS NACIONAIS-FN					330.335,78770	1.355.125.386,13770	34,78899 %	34,78899 %
350	MELAO MELICIA				4.413,89200	13.008.121,82410	1,33618 %	0,00000 %
	001 GOIAS				5,79600	16.824,44450	0,13131 %	0,00061 %
	MR - GOIANIA				5,79600	16.824,44450	0,13131 %	0,00061 %
	05410 NEROPOLIS				0,47600	1.624,44450	0,01078 %	0,00005 %
026	PERNAMBUCO				2.138,26200	6.178.825,15220	48,44391 %	0,22519 %
	MR - ITAPARICA				567,30800	1.730.926,73380	12,85278 %	0,05975 %
	03329 PETROLANDIA				567,30800	1.730.926,73380	12,85278 %	0,05975 %
	MR - PETROLINA				1.570,95400	4.447.898,41840	35,59113 %	0,16544 %
	03328 PETROLINA				1.570,95400	4.447.898,41840	35,59113 %	0,16544 %
011	RIO GRANDE DO NORTE				867,51000	2.566.596,06870	19,65408 %	0,09136 %
	MR - MOSSORO				867,51000	2.566.596,06870	19,65408 %	0,09136 %
	03018 MOSSORO				867,51000	2.566.596,06870	19,65408 %	0,09136 %
265	MELAO ORANGE				1.295,49500	19.030.922,92930	0,39218 %	0,00000 %
	005 BAHIA				382,33000	5.555.510,15300	29,51227 %	0,04026 %
	MR - JUAZEIRO				382,33000	5.555.510,15300	29,51227 %	0,04026 %
	01745 JUAZEIRO				382,33000	5.555.510,15300	29,51227 %	0,04026 %
026	PERNAMBUCO				572,46500	8.483.869,50100	44,18890 %	0,06029 %
	MR - ITAPARICA				122,61000	1.846.846,93560	9,46434 %	0,01291 %
	03329 PETROLANDIA				122,61000	1.846.846,93560	9,46434 %	0,01291 %
	MR - PETROLINA				449,85500	6.637.022,56540	34,72456 %	0,04738 %
	03328 PETROLINA				449,85500	6.637.022,56540	34,72456 %	0,04738 %
011	RIO GRANDE DO NORTE				340,38500	4.986.484,74590	26,27451 %	0,03585 %
	MR - MOSSORO				340,38500	4.986.484,74590	26,27451 %	0,03585 %
	03018 MOSSORO				340,38500	4.986.484,74590	26,27451 %	0,03585 %
003	SAO PAULO				0,31500	5.058,52940	0,02432 %	0,00003 %
	MR - SAO PAULO				0,31500	5.058,52940	0,02432 %	0,00003 %
	05050 SAO PAULO				0,31500	5.058,52940	0,02432 %	0,00003 %
349	MELAO PELE DE SAPO				3.552,03800	21.387.162,45940	1,07528 %	0,00001 %
	005 BAHIA				1.121,21800	6.964.643,33090	31,56548 %	0,11808 %
	MR - JUAZEIRO				1.033,01800	6.271.643,33090	29,08240 %	0,10879 %
	01745 JUAZEIRO				1.033,01800	6.271.643,33090	29,08240 %	0,10879 %
	MR - RIBEIRA DO POMBAL				88,20000	693.000,00000	2,48308 %	0,00929 %
	01994 RIBEIRA DO AMPARO				88,20000	693.000,00000	2,48308 %	0,00929 %
001	GOIAS				58,10000	366.093,75000	1,63568 %	0,00612 %
	MR - GOIANIA				58,08600	365.988,75000	1,63529 %	0,00612 %
	05559 ABADIA DE GOIAS				1,00800	5.310,00000	0,02838 %	0,00011 %
	00001 GOIANIA				12,27800	88.678,75000	0,34566 %	0,00129 %
	02728 TEREZOPOLIS DE GOIAS				44,80000	272.000,00000	1,26125 %	0,00472 %
	MR - VAO DO PARANA				0,01400	105,00000	0,00039 %	0,00000 %
	02729 FLORES DE GOIAS				0,01400	105,00000	0,00039 %	0,00000 %



CENTRAIS DE ABASTECIMENTO DE GOIAS

Pagina.: 146

Emitido: 14/02/2024

Hora....: 15:01:07

Procedencia de Produto(s)

TODOS PRODUTOS....

Periodo : 01/01/2023 Ate 31/12/2023

* MR - Micro regioao

Sub.Grupo	Produto	Estado	Micro Regiao	UF	QUANTIDADE	VALOR	% Participacao	
					TONELADA	EM R\$	PRODUTO POR CIDADE VALOR	SUB.GRUPU VALOR
04-FRUTAS NACIONAIS-FN					330.335,78770	1.355.125.386,13770	34,78899 %	34,78899 %
349	MELAO PELE DE SAPO				3.552,03800	21.387.162,45940	1,07528 %	0,00000 %
026	PERNAMBUCO				1.466,20600	8.464.519,39700	41,27788 %	0,15441 %
MR - ITAPARICA					256,48000	1.493.089,70600	7,22064 %	0,02701 %
03329	PETROLANDIA				256,48000	1.493.089,70600	7,22064 %	0,02701 %
MR - PETROLINA					1.209,72600	6.971.429,69100	34,05724 %	0,12740 %
03328	PETROLINA				1.209,72600	6.971.429,69100	34,05724 %	0,12740 %
011	RIO GRANDE DO NORTE				906,51400	5.591.905,98150	25,52095 %	0,09547 %
MR - MOSSORO					906,51400	5.591.905,98150	25,52095 %	0,09547 %
01646	BARAUNA				7,00000	40.000,00000	0,19707 %	0,00074 %
03018	MOSSORO				899,51400	5.551.905,98150	25,32388 %	0,09473 %
348	MELAO PRINCE				2.718,80000	8.781.999,57100	0,82304 %	0,00001 %
005	BAHIA				887,89400	2.962.663,97020	32,65757 %	0,09351 %
MR - JUAZEIRO					841,69400	2.797.663,97020	30,95829 %	0,08864 %
01745	JUAZEIRO				841,69400	2.797.663,97020	30,95829 %	0,08864 %
MR - RIBEIRA DO POMBAL					46,20000	165.000,00000	1,69928 %	0,00487 %
01994	RIBEIRA DO AMPARO				46,20000	165.000,00000	1,69928 %	0,00487 %
001	GOIAS				0,28000	900,00000	0,01030 %	0,00003 %
MR - GOIANIA					0,28000	900,00000	0,01030 %	0,00003 %
00001	GOIANIA				0,28000	900,00000	0,01030 %	0,00003 %
026	PERNAMBUCO				1.189,67800	3.728.602,14940	43,75747 %	0,12529 %
MR - ITAPARICA					158,97000	532.242,92270	5,84706 %	0,01674 %
03329	PETROLANDIA				158,97000	532.242,92270	5,84706 %	0,01674 %
MR - PETROLINA					1.030,70800	3.196.359,22670	37,91040 %	0,10855 %
03328	PETROLINA				1.030,70800	3.196.359,22670	37,91040 %	0,10855 %
011	RIO GRANDE DO NORTE				640,94800	2.089.833,45140	23,57467 %	0,06750 %
MR - MOSSORO					640,94800	2.089.833,45140	23,57467 %	0,06750 %
03018	MOSSORO				640,94800	2.089.833,45140	23,57467 %	0,06750 %
351	MELAO REI				2.445,68800	16.582.866,73670	0,74036 %	0,00001 %
005	BAHIA				651,56000	4.450.412,67310	26,64117 %	0,06862 %
MR - JUAZEIRO					651,56000	4.450.412,67310	26,64117 %	0,06862 %
01745	JUAZEIRO				651,56000	4.450.412,67310	26,64117 %	0,06862 %
001	GOIAS				175,57400	1.245.261,83320	7,17892 %	0,01849 %
MR - ENTORNO DE BRASILIA					0,98000	6.835,29410	0,04007 %	0,00010 %
02300	CRISTALINA				0,98000	6.835,29410	0,04007 %	0,00010 %
MR - GOIANIA					174,59400	1.238.426,53910	7,13885 %	0,01839 %
05559	ABADIA DE GOIAS				2,35200	16.117,50000	0,09617 %	0,00025 %
00001	GOIANIA				172,24200	1.222.309,03910	7,04268 %	0,01814 %
026	PERNAMBUCO				938,01400	6.399.579,00490	38,35379 %	0,09879 %
MR - ITAPARICA					151,50800	1.032.832,64760	6,19490 %	0,01596 %
03329	PETROLANDIA				151,50800	1.032.832,64760	6,19490 %	0,01596 %

CENTRAIS DE ABASTECIMENTO DE GOIAS

Pagina.: 147

Emitido: 14/02/2024

Hora....: 15:01:07



Procedencia de Produto(s)

TODOS PRODUTOS...

Periodo : 01/01/2023 Ate 31/12/2023

* MR - Micro regiao

Sub.Grupo	Produto	Estado	Micro Regiao	UF	QUANTIDADE	VALOR	% Participacao	
					TONELADA	EM R\$	PRODUTO POR CIDADE VALOR	SUB.GRUPU VALOR
					949.541,0549	3.499.743.412,555		
04-FRUTAS NACIONAIS-FN					330.335,78770	1.355.125.386,13770	34,78899 %	34,78899 %
351	MELAO REI				2.445,68800	16.582.866,73670	0,74036 %	0,00001 %
	026 PERNAMBUCO				938,01400	6.399.579,00490	38,35379 %	0,09879 %
	MR - PETROLINA				786,50600	5.366.746,35730	32,15889 %	0,08283 %
	03328 PETROLINA				786,50600	5.366.746,35730	32,15889 %	0,08283 %
	011 RIO GRANDE DO NORTE				632,21200	4.173.119,89100	25,85007 %	0,06658 %
	MR - MOSSORO				632,21200	4.173.119,89100	25,85007 %	0,06658 %
	03018 MOSSORO				632,21200	4.173.119,89100	25,85007 %	0,06658 %
	003 SAO PAULO				48,32800	314.493,33450	1,97605 %	0,00509 %
	MR - SAO PAULO				48,32800	314.493,33450	1,97605 %	0,00509 %
	05050 SAO PAULO				48,32800	314.493,33450	1,97605 %	0,00509 %
361	MIRTILO NACIONAL				6,40400	787.230,00000	0,00194 %	0,00000 %
	003 SAO PAULO				6,40000	786.750,00000	99,93754 %	0,00067 %
	MR - SAO PAULO				6,40000	786.750,00000	99,93754 %	0,00067 %
	05050 SAO PAULO				6,40000	786.750,00000	99,93754 %	0,00067 %
	008 TOCANTINS				0,00400	480,00000	0,06246 %	0,00000 %
	MR - PORTO NACIONAL				0,00400	480,00000	0,06246 %	0,00000 %
	01547 PALMAS				0,00400	480,00000	0,06246 %	0,00000 %
166	MORANGO				339,50850	7.022.204,98310	0,10278 %	0,00000 %
	004 DISTRITO FEDERAL				69,60000	1.494.916,67120	20,50022 %	0,00733 %
	MR - BRASILIA				69,60000	1.494.916,67120	20,50022 %	0,00733 %
	04162 BRASILIA				69,60000	1.494.916,67120	20,50022 %	0,00733 %
	001 GOIAS				87,07500	1.709.156,36550	25,64737 %	0,00917 %
	MR - ANAPOLIS				6,87000	137.594,36270	2,02351 %	0,00072 %
	02437 ANAPOLIS				4,05000	82.700,98040	1,19290 %	0,00043 %
	02438 CAMPO LIMPO DE GOIAS				1,57500	30.573,52940	0,46391 %	0,00017 %
	04300 INHUMAS				1,05000	20.382,35290	0,30927 %	0,00011 %
	02882 JARAGUA				0,04500	750,00000	0,01325 %	0,00000 %
	02883 OURO VERDE DE GOIAS				0,15000	3.187,50000	0,04418 %	0,00002 %
	MR - ENTORNO DE BRASILIA				0,99750	22.050,00000	0,29381 %	0,00011 %
	02731 ALEXANIA				0,89250	20.300,00000	0,26288 %	0,00009 %
	02300 CRISTALINA				0,10500	1.750,00000	0,03093 %	0,00001 %
	MR - GOIANIA				79,11750	1.547.829,64990	23,30354 %	0,00833 %
	04308 BELA VISTA DE GOIAS				0,15000	2.911,76470	0,04418 %	0,00002 %
	03128 GOIANAPOLIS				2,23500	47.741,17650	0,65830 %	0,00024 %
	00001 GOIANIA				62,71650	1.214.552,56320	18,42723 %	0,00660 %
	03682 LEOPOLDO DE BULHOES				13,66500	275.928,09770	4,02494 %	0,00144 %
	05410 NEROPOLIS				0,18000	3.631,98530	0,05302 %	0,00002 %
	02728 TEREZOPOLIS DE GOIAS				0,16950	3.032,18750	0,04993 %	0,00002 %
	02297 TRINDADE				0,00150	31,87500	0,00044 %	0,00000 %
	MR - MEIA PONTE				0,09000	1.682,35290	0,02651 %	0,00001 %
	00942 PONTALINA				0,09000	1.682,35290	0,02651 %	0,00001 %
	002 MINAS GERAIS				47,99250	1.050.987,26740	14,13588 %	0,00505 %
	MR - PATROCINIO				31,80000	726.100,69840	9,36648 %	0,00335 %

CENTRAIS DE ABASTECIMENTO DE GOIAS

Pagina.: 148



Procedencia de Produto(s)

TODOS PRODUTOS....

Periodo : 01/01/2023 Ate 31/12/2023

* MR - Micro regioao

Emitido: 14/02/2024

Hora....: 15:01:07

Sub.Grupo	Produto	Estado	Micro Regiao	UF	QUANTIDADE	VALOR	% Participacao	
					TONELADA	EM R\$	PRODUTO POR CIDADE VALOR	SUB.GRUPUO VALOR
					949.541,0549	3.499.743.412,555		
04-FRUTAS NACIONAIS-FN					330.335,78770	1.355.125.386,13770	34,78899 %	34,78899 %
166	MORANGO				339,50850	7.022.204,98310	0,10278 %	0,00000 %
	002 MINAS GERAIS				47,99250	1.050.987,26740	14,13588 %	0,00505 %
	MR - PATROCINIO				31,80000	726.100,69840	9,36648 %	0,00335 %
	04880 COROMANDEL				31,80000	726.100,69840	9,36648 %	0,00335 %
	MR - POUSO ALEGRE				16,19250	324.886,56900	4,76939 %	0,00171 %
	03521 CAMBUI				0,75000	15.000,00000	0,22091 %	0,00008 %
	00742 POUSO ALEGRE				15,44250	309.886,56900	4,54849 %	0,00163 %
	022 SANTA CATARINA				11,31600	213.153,33470	3,33305 %	0,00119 %
	MR - CAMPOS DE LAGES				11,31600	213.153,33470	3,33305 %	0,00119 %
	04512 LAGES				11,31600	213.153,33470	3,33305 %	0,00119 %
	003 SAO PAULO				123,52500	2.553.991,34430	36,38348 %	0,01301 %
	MR - JALES				5,25000	105.000,00000	1,54635 %	0,00055 %
	05284 JALES				5,25000	105.000,00000	1,54635 %	0,00055 %
	MR - JUNDIAI				4,72500	102.735,29400	1,39172 %	0,00050 %
	05037 JUNDIAI				4,72500	102.735,29400	1,39172 %	0,00050 %
	MR - PIEDADE				0,97500	17.625,00000	0,28718 %	0,00010 %
	01297 PIEDADE				0,97500	17.625,00000	0,28718 %	0,00010 %
	MR - SAO PAULO				112,57500	2.328.631,05030	33,15823 %	0,01186 %
	05050 SAO PAULO				112,57500	2.328.631,05030	33,15823 %	0,01186 %
167	NECTARINA NACIONAL				541,96200	5.088.003,40880	0,16406 %	0,00000 %
	001 GOIAS				5,34600	50.848,12500	0,98642 %	0,00056 %
	MR - GOIANIA				5,34600	50.848,12500	0,98642 %	0,00056 %
	00001 GOIANIA				5,34600	50.848,12500	0,98642 %	0,00056 %
	023 PARANA				46,80000	445.250,00000	8,63529 %	0,00493 %
	MR - MARINGA				46,80000	445.250,00000	8,63529 %	0,00493 %
	00912 MARIALVA				46,80000	445.250,00000	8,63529 %	0,00493 %
	022 SANTA CATARINA				369,21600	3.446.530,28380	68,12581 %	0,03888 %
	MR - CAMPOS DE LAGES				261,18000	2.444.412,50420	48,19157 %	0,02751 %
	05526 SAO JOAQUIM				261,18000	2.444.412,50420	48,19157 %	0,02751 %
	MR - JOACABA				105,30000	976.277,77960	19,42941 %	0,01109 %
	01015 FRAIBURGO				73,80000	678.777,77960	13,61719 %	0,00777 %
	01442 VIDEIRA				31,50000	297.500,00000	5,81222 %	0,00332 %
	MR - SAO MIGUEL DO OESTE				2,73600	25.840,00000	0,50483 %	0,00029 %
	01420 DIONISIO CERQUEIRA				2,73600	25.840,00000	0,50483 %	0,00029 %
	003 SAO PAULO				120,60000	1.145.375,00000	22,25248 %	0,01270 %
	MR - SAO PAULO				120,60000	1.145.375,00000	22,25248 %	0,01270 %
	05050 SAO PAULO				120,60000	1.145.375,00000	22,25248 %	0,01270 %
266	NESPERA NACIONAL				53,96000	2.146.066,66420	0,01633 %	0,00000 %
	001 GOIAS				0,36000	14.400,00000	0,66716 %	0,00004 %
	MR - GOIANIA				0,36000	14.400,00000	0,66716 %	0,00004 %
	00001 GOIANIA				0,36000	14.400,00000	0,66716 %	0,00004 %



CENTRAIS DE ABASTECIMENTO DE GOIAS

Pagina.: 149

Emitido: 14/02/2024

Hora....: 15:01:07

Procedencia de Produto(s)

TODOS PRODUTOS....

Periodo : 01/01/2023 Ate 31/12/2023

* MR - Micro regiao

Sub.Grupo	Produto	Estado	Micro Regiao	UF	QUANTIDADE	VALOR	% Participacao	
					TONELADA	EM R\$	PRODUTO POR CIDADE VALOR	SUB.GRUPU VALOR
04-FRUTAS NACIONAIS-FN					330.335,78770	1.355.125.386,13770	34,78899 %	34,78899 %
266	NESPERA NACIONAL				53,96000	2.146.066,66420	0,01633 %	0,00000 %
022	SANTA CATARINA				29,60000	1.171.666,66420	54,85545 %	0,00312 %
	MR - CAMPOS DE LAGES				29,60000	1.171.666,66420	54,85545 %	0,00312 %
	05526 SAO JOAQUIM				29,60000	1.171.666,66420	54,85545 %	0,00312 %
003	SAO PAULO				24,00000	960.000,00000	44,47739 %	0,00253 %
	MR - SAO PAULO				24,00000	960.000,00000	44,47739 %	0,00253 %
	05050 SAO PAULO				24,00000	960.000,00000	44,47739 %	0,00253 %
169	PEQUI				6.816,48000	11.597.334,79240	2,06350 %	0,00000 %
005	BAHIA				26,88000	47.100,00000	0,39434 %	0,00283 %
	MR - RIBEIRA DO POMBAL				7,68000	17.100,00000	0,11267 %	0,00081 %
	03374 FATIMA				7,68000	17.100,00000	0,11267 %	0,00081 %
	MR - SERRINHA				19,20000	30.000,00000	0,28167 %	0,00202 %
	00365 NOVA FATIMA				19,20000	30.000,00000	0,28167 %	0,00202 %
001	GOIAS				3.260,32000	5.580.724,50160	47,82997 %	0,34336 %
	MR - ANAPOLIS				115,84000	210.006,94460	1,69941 %	0,01220 %
	02437 ANAPOLIS				21,44000	45.588,88900	0,31453 %	0,00226 %
	04298 BRAZABRANTES				14,40000	22.500,00000	0,21125 %	0,00152 %
	04300 INHUMAS				16,00000	25.000,00000	0,23473 %	0,00169 %
	04537 ITABERAI				12,80000	21.500,00000	0,18778 %	0,00135 %
	02882 JARAGUA				18,24000	43.918,05560	0,26759 %	0,00192 %
	02440 JESUPOLIS				19,20000	30.000,00000	0,28167 %	0,00202 %
	04539 NOVA VENEZA				0,96000	1.500,00000	0,01408 %	0,00010 %
	03124 SAO FRANCISCO DE GOIAS				12,80000	20.000,00000	0,18778 %	0,00135 %
	MR - ANICUNS				9,60000	15.000,00000	0,14084 %	0,00101 %
	04305 ANICUNS				9,60000	15.000,00000	0,14084 %	0,00101 %
	MR - ARAGARCAS				1,92000	4.275,00000	0,02817 %	0,00020 %
	04284 MONTES CLAROS DE GOIAS				1,92000	4.275,00000	0,02817 %	0,00020 %
	MR - CHAPADA DOS VEADUIROS				30,40000	47.500,00000	0,44598 %	0,00320 %
	03114 TERESINA DE GOIAS				30,40000	47.500,00000	0,44598 %	0,00320 %
	MR - ENTORNO DE BRASILIA				57,60000	96.375,00000	0,84501 %	0,00607 %
	04128 COCALZINHO DE GOIAS				12,80000	20.000,00000	0,18778 %	0,00135 %
	02300 CRISTALINA				9,60000	21.375,00000	0,14084 %	0,00101 %
	04129 LUZIANIA				35,20000	55.000,00000	0,51640 %	0,00371 %
	MR - GOIANIA				461,66400	935.604,36190	6,77276 %	0,04862 %
	01073 ARAGOIANIA				22,40000	35.000,00000	0,32862 %	0,00236 %
	03127 BONFINOPOLIS				0,41600	434,00000	0,00610 %	0,00004 %
	03128 GOIANAPOLIS				4,48000	7.850,00000	0,06572 %	0,00047 %
	00001 GOIANIA				419,96800	852.820,36180	6,16107 %	0,04423 %
	03682 LEOPOLDO DE BULHOES				14,40000	39.500,00010	0,21125 %	0,00152 %
	MR - IPORA				16,00000	25.000,00000	0,23473 %	0,00169 %
	02886 IPORA				16,00000	25.000,00000	0,23473 %	0,00169 %
	MR - PIRES DO RIO				89,60000	151.687,50000	1,31446 %	0,00944 %
	04416 GAMELEIRA DE GOIAS				89,60000	151.687,50000	1,31446 %	0,00944 %
	MR - PORANGATU				1.763,13600	2.927.303,47270	25,86578 %	0,18568 %
	01482 CAMPOS VERDES				330,78400	527.581,25000	4,85271 %	0,03484 %
	04285 PORANGATU				167,36000	261.500,00000	2,45523 %	0,01763 %

CENTRAIS DE ABASTECIMENTO DE GOIAS

Pagina.: 150



Procedencia de Produto(s)

TODOS PRODUTOS....

Periodo : 01/01/2023 Ate 31/12/2023

* MR - Micro regioao

Emitido: 14/02/2024

Hora....: 15:01:07

Sub.Grupo	Produto	Estado	Micro Regiao	UF	QUANTIDADE	VALOR	% Participacao	
					TONELADA	EM R\$	PRODUTO POR CIDADE VALOR	SUB.GRUPU VALOR
					949.541,0549	3.499.743.412,555		
04-FRUTAS NACIONAIS-FN					330.335,78770	1.355.125.386,13770	34,78899 %	34,78899 %
169	PEQUI				6.816,48000	11.597.334,79240	2,06350 %	0,00001 %
	001 GOIAS				3.260,32000	5.580.724,50160	47,82997 %	0,34336 %
	MR - PORANGATU				1.763,13600	2.927.303,47270	25,86578 %	0,18568 %
	02427 SANTA TEREZA DE GOIAS				932,16000	1.556.561,11130	13,67509 %	0,09817 %
	02870 SANTA TEREZINHA DE GOIAS				332,83200	581.661,11140	4,88275 %	0,03505 %
	MR - RIO VERMELHO				166,40000	311.472,22240	2,44114 %	0,01752 %
	04511 GOIAS				166,40000	311.472,22240	2,44114 %	0,01752 %
	MR - SAO MIGUEL DO ARAGUAIA				548,16000	856.500,00000	8,04169 %	0,05773 %
	04509 CRIXAS				217,60000	340.000,00000	3,19226 %	0,02292 %
	04275 SAO MIGUEL DO ARAGUAIA				330,56000	516.500,00000	4,84942 %	0,03481 %
	015 MATO GROSSO				36,80000	57.500,00000	0,53987 %	0,00388 %
	MR - CUIABA				19,20000	30.000,00000	0,28167 %	0,00202 %
	05508 CUIABA				19,20000	30.000,00000	0,28167 %	0,00202 %
	MR - MEDIO ARAGUAIA				17,60000	27.500,00000	0,25820 %	0,00185 %
	01011 ARAGUAIANA				17,60000	27.500,00000	0,25820 %	0,00185 %
	002 MINAS GERAIS				2.548,00000	4.164.472,79080	37,38000 %	0,26834 %
	MR - ARACUAI				12,80000	21.500,00000	0,18778 %	0,00135 %
	03458 PADRE PARAISO				12,80000	21.500,00000	0,18778 %	0,00135 %
	MR - ARAXA				260,09600	433.655,00000	3,81569 %	0,02739 %
	03873 IBIA				260,09600	433.655,00000	3,81569 %	0,02739 %
	MR - BELO HORIZONTE				30,72000	44.800,00030	0,45067 %	0,00324 %
	02093 SAO JOAQUIM DE BICAS				30,72000	44.800,00030	0,45067 %	0,00324 %
	MR - CAMPO BELO				13,76000	21.500,00000	0,20186 %	0,00145 %
	03918 AGUANIL				13,76000	21.500,00000	0,20186 %	0,00145 %
	MR - GRAO MOGOL				128,00000	200.000,00130	1,87780 %	0,01348 %
	05172 ITACAMBIRA				118,40000	173.666,66790	1,73697 %	0,01247 %
	03450 JOSENOPOLIS				9,60000	26.333,33340	0,14084 %	0,00101 %
	MR - JANAUBA				14,72000	21.466,66680	0,21595 %	0,00155 %
	00375 GAMELEIRAS				14,72000	21.466,66680	0,21595 %	0,00155 %
	MR - MONTES CLAROS				1.603,71200	2.677.741,12070	23,52698 %	0,16889 %
	00644 BRASILIA DE MINAS				54,40000	79.333,33390	0,79807 %	0,00573 %
	04865 CAMPO AZUL				18,56000	27.066,66690	0,27228 %	0,00195 %
	02046 CORACAO DE JESUS				101,63200	171.411,94480	1,49097 %	0,01070 %
	00672 JAPONVAR				1.405,12000	2.354.366,67510	20,61357 %	0,14798 %
	05168 MONTES CLAROS				9,60000	21.375,00000	0,14084 %	0,00101 %
	00674 SAO JOAO DA LAGOA				14,40000	24.187,50000	0,21125 %	0,00152 %
	MR - PIRAPORA				179,26400	284.420,00000	2,62986 %	0,01888 %
	05144 IBIAI				179,26400	284.420,00000	2,62986 %	0,01888 %
	MR - PONTE NOVA				6,08000	9.500,00000	0,08920 %	0,00064 %
	03530 ACAIACA				6,08000	9.500,00000	0,08920 %	0,00064 %
	MR - SALINAS				254,01600	379.840,00170	3,72650 %	0,02675 %
	02009 SANTO ANTONIO DO RETIRO				16,00000	25.000,00000	0,23473 %	0,00169 %
	02010 TAIOBEIRAS				238,01600	354.840,00170	3,49177 %	0,02507 %
	MR - SETE LAGOAS				0,03200	50,00000	0,00047 %	0,00000 %
	01180 PEQUI				0,03200	50,00000	0,00047 %	0,00000 %

CENTRAIS DE ABASTECIMENTO DE GOIAS

Pagina.: 151

Emitido: 14/02/2024

Hora....: 15:01:07



Procedencia de Produto(s)

TODOS PRODUTOS....

Periodo : 01/01/2023 Ate 31/12/2023

* MR - Micro regioao

Sub.Grupo	Produto	Estado	Micro Regiao	UF	QUANTIDADE	VALOR	% Participacao	
					TONELADA	EM R\$	PRODUTO POR CIDADE VALOR	SUB.GRUPPO VALOR
					949.541,0549	3.499.743.412,555		
04-FRUTAS NACIONAIS-FN					330.335,78770	1.355.125.386,13770	34,78899 %	34,78899 %
169	PEQUI				6.816,48000	11.597.334,79240	2,06350 %	0,00000 %
	002 MINAS GERAIS				2.548,00000	4.164.472,79080	37,38000 %	0,26834 %
	MR - UBERABA				14,40000	22.500,00000	0,21125 %	0,00152 %
	05187 UBERABA				14,40000	22.500,00000	0,21125 %	0,00152 %
	MR - UBERLANDIA				30,40000	47.500,00000	0,44598 %	0,00320 %
	03466 CASCALHO RICO				30,40000	47.500,00000	0,44598 %	0,00320 %
	023 PARANA				3,20000	7.125,00000	0,04695 %	0,00034 %
	MR - CORNELIO PROCOPIO				3,20000	7.125,00000	0,04695 %	0,00034 %
	01325 NOVA FATIMA				3,20000	7.125,00000	0,04695 %	0,00034 %
	026 PERNAMBUCO				9,60000	15.000,00000	0,14084 %	0,00101 %
	MR - GARANHUNS				9,60000	15.000,00000	0,14084 %	0,00101 %
	01930 TEREZINHA				9,60000	15.000,00000	0,14084 %	0,00101 %
	022 SANTA CATARINA				16,00000	25.000,00000	0,23473 %	0,00169 %
	MR - JOACABA				9,60000	15.000,00000	0,14084 %	0,00101 %
	01015 FRAIBURGO				9,60000	15.000,00000	0,14084 %	0,00101 %
	MR - JOINVILLE				6,40000	10.000,00000	0,09389 %	0,00067 %
	05511 ARAQUARI				6,40000	10.000,00000	0,09389 %	0,00067 %
	008 TOCANTINS				915,68000	1.700.412,50000	13,43333 %	0,09643 %
	MR - ARAGUAINA				283,20000	442.500,00000	4,15464 %	0,02982 %
	00450 BANDEIRANTES DO TOCANTINS				283,20000	442.500,00000	4,15464 %	0,02982 %
	MR - PORTO NACIONAL				68,48000	107.000,00000	1,00462 %	0,00721 %
	01780 TOCANTINIA				68,48000	107.000,00000	1,00462 %	0,00721 %
	MR - RIO FORMOSO				564,00000	1.150.912,50000	8,27407 %	0,05940 %
	04341 FATIMA				308,00000	625.112,50000	4,51846 %	0,03244 %
	02928 NOVA ROSALANDIA				108,80000	206.550,00000	1,59613 %	0,01146 %
	00116 PUGMIL				147,20000	319.250,00000	2,15947 %	0,01550 %
417	PEQUI CONGELADO - VÁCUO				1,30900	1.309,00000	0,00040 %	0,00000 %
	001 GOIAS				0,80900	809,00000	61,80290 %	0,00009 %
	MR - GOIANIA				0,80900	809,00000	61,80290 %	0,00009 %
	00001 GOIANIA				0,80000	800,00000	61,11536 %	0,00008 %
	03688 SENADOR CANEDO				0,00900	9,00000	0,68755 %	0,00000 %
	002 MINAS GERAIS				0,50000	500,00000	38,19710 %	0,00005 %
	MR - MONTES CLAROS				0,50000	500,00000	38,19710 %	0,00005 %
	00672 JAPONVAR				0,50000	500,00000	38,19710 %	0,00005 %
315	PEQUI EM CONSERVA				0,09150	91,50000	0,00003 %	0,00000 %
	001 GOIAS				0,09150	91,50000	100,00000 %	0,00001 %
	MR - GOIANIA				0,09150	91,50000	100,00000 %	0,00001 %
	03128 GOIANAPOLIS				0,08000	80,00000	87,43169 %	0,00001 %
	00001 GOIANIA				0,01150	11,50000	12,56831 %	0,00000 %
359	PERA ASIATICA NACIONAL				1.598,20000	15.053.839,21990	0,48381 %	0,00000 %
	001 GOIAS				8,20000	74.505,88240	0,51308 %	0,00086 %

CENTRAIS DE ABASTECIMENTO DE GOIAS

Pagina.: 152

Emitido: 14/02/2024

Hora....: 15:01:07



Procedencia de Produto(s)

TODOS PRODUTOS....

Periodo : 01/01/2023 Ate 31/12/2023

* MR - Micro regioao

Sub.Grupo	Produto	Estado	Micro Regiao	UF	QUANTIDADE	VALOR	% Participacao	
					TONELADA	EM R\$	PRODUTO POR CIDADE VALOR	SUB.GRUPPO VALOR
					949.541,0549	3.499.743.412,555		
04-FRUTAS NACIONAIS-FN					330.335,78770	1.355.125.386,13770	34,78899 %	34,78899 %
359	PERA ASIATICA NACIONAL				1.598,20000	15.053.839,21990	0,48381 %	0,00000 %
	001 GOIAS				8,20000	74.505,88240	0,51308 %	0,00086 %
	MR - ANAPOLIS				1,12000	10.080,00000	0,07008 %	0,00012 %
	02882 JARAGUA				1,12000	10.080,00000	0,07008 %	0,00012 %
	MR - GOIANIA				7,08000	64.425,88240	0,44300 %	0,00075 %
	03128 GOIANAPOLIS				0,80000	7.905,88240	0,05006 %	0,00008 %
	00001 GOIANIA				4,48000	40.320,00000	0,28032 %	0,00047 %
	02728 TEREZOPOLIS DE GOIAS				1,80000	16.200,00000	0,11263 %	0,00019 %
	003 SAO PAULO				1.590,00000	14.979.333,33750	99,48692 %	0,16745 %
	MR - SAO PAULO				1.590,00000	14.979.333,33750	99,48692 %	0,16745 %
	05050 SAO PAULO				1.590,00000	14.979.333,33750	99,48692 %	0,16745 %
170	PERA NACIONAL				7.258,94000	27.014.962,99040	2,19744 %	0,00000 %
	005 BAHIA				3,00000	13.500,00000	0,04133 %	0,00032 %
	MR - JUAZEIRO				3,00000	13.500,00000	0,04133 %	0,00032 %
	01745 JUAZEIRO				3,00000	13.500,00000	0,04133 %	0,00032 %
	001 GOIAS				197,18000	889.140,00000	2,71637 %	0,02077 %
	MR - GOIANIA				197,18000	889.140,00000	2,71637 %	0,02077 %
	00001 GOIANIA				186,04000	839.010,00000	2,56291 %	0,01959 %
	00916 GOIANIRA				2,24000	10.080,00000	0,03086 %	0,00024 %
	01355 HIDROLANDIA				5,82000	26.190,00000	0,08018 %	0,00061 %
	03682 LEOPOLDO DE BULHOES				1,40000	6.300,00000	0,01929 %	0,00015 %
	05410 NEROPOLIS				1,68000	7.560,00000	0,02314 %	0,00018 %
	023 PARANA				394,00000	1.730.999,99790	5,42779 %	0,04149 %
	MR - MARINGA				394,00000	1.730.999,99790	5,42779 %	0,04149 %
	00912 MARIALVA				394,00000	1.730.999,99790	5,42779 %	0,04149 %
	007 RIO GRANDE DO SUL				412,24000	1.764.740,00000	5,67907 %	0,04341 %
	MR - CAXIAS DO SUL				412,24000	1.764.740,00000	5,67907 %	0,04341 %
	01435 CAXIAS DO SUL				410,00000	1.762.500,00000	5,64821 %	0,04318 %
	01009 FARROUPILHA				2,24000	2.240,00000	0,03086 %	0,00024 %
	022 SANTA CATARINA				4.190,16000	13.790.482,99500	57,72413 %	0,44128 %
	MR - CAMPOS DE LAGES				2.280,64000	8.056.655,00000	31,41836 %	0,24018 %
	05526 SAO JOAQUIM				2.280,64000	8.056.655,00000	31,41836 %	0,24018 %
	MR - FLORIANOPOLIS				1,00000	4.500,00000	0,01378 %	0,00011 %
	02878 FLORIANOPOLIS				1,00000	4.500,00000	0,01378 %	0,00011 %
	MR - JOACABA				1.875,64000	5.588.519,99500	25,83903 %	0,19753 %
	01015 FRAIBURGO				1.225,64000	3.803.853,33040	16,88456 %	0,12908 %
	01442 VIDEIRA				650,00000	1.784.666,66460	8,95448 %	0,06845 %
	MR - SAO MIGUEL DO OESTE				32,88000	140.808,00000	0,45296 %	0,00346 %
	01420 DIONISIO CERQUEIRA				32,88000	140.808,00000	0,45296 %	0,00346 %
	003 SAO PAULO				2.062,36000	8.826.099,99750	28,41131 %	0,21720 %
	MR - SAO PAULO				2.062,36000	8.826.099,99750	28,41131 %	0,21720 %
	05050 SAO PAULO				2.062,36000	8.826.099,99750	28,41131 %	0,21720 %
171	PESSEGO NACIONAL				711,30000	6.226.067,05010	0,21533 %	0,00000 %

CENTRAIS DE ABASTECIMENTO DE GOIAS

Pagina.: 153



Procedencia de Produto(s)

Emitido: 14/02/2024

TODOS PRODUTOS...

Hora....: 15:01:07

Periodo : 01/01/2023 Ate 31/12/2023

* MR - Micro regioao

Sub.Grupo	Produto	Estado	Micro Regiao	UF	QUANTIDADE	VALOR	% Participacao	
					TONELADA	EM R\$	PRODUTO POR CIDADE VALOR	SUB.GRUPU VALOR
					949.541,0549	3.499.743.412,555		
04-FRUTAS NACIONAIS-FN					330.335,78770	1.355.125.386,13770	34,78899 %	34,78899 %
171	PESSEGO NACIONAL				711,30000	6.226.067,05010	0,21533 %	0,00000 %
	001 GOIAS				20,79000	204.672,81250	2,92282 %	0,00219 %
	MR - GOIANIA				20,79000	204.672,81250	2,92282 %	0,00219 %
	00001 GOIANIA				20,79000	204.672,81250	2,92282 %	0,00219 %
	007 RIO GRANDE DO SUL				71,10000	532.068,75040	9,99578 %	0,00749 %
	MR - CAXIAS DO SUL				71,10000	532.068,75040	9,99578 %	0,00749 %
	01435 CAXIAS DO SUL				71,10000	532.068,75040	9,99578 %	0,00749 %
	022 SANTA CATARINA				230,00000	1.674.687,50000	32,33516 %	0,02422 %
	MR - CAMPOS DE LAGES				230,00000	1.674.687,50000	32,33516 %	0,02422 %
	05526 SAO JOAQUIM				230,00000	1.674.687,50000	32,33516 %	0,02422 %
	003 SAO PAULO				389,41000	3.814.637,98720	54,74624 %	0,04101 %
	MR - JALES				212,10000	2.087.859,37500	29,81864 %	0,02234 %
	05284 JALES				212,10000	2.087.859,37500	29,81864 %	0,02234 %
	MR - SAO PAULO				177,31000	1.726.778,61220	24,92760 %	0,01867 %
	05050 SAO PAULO				177,31000	1.726.778,61220	24,92760 %	0,01867 %
368	PHYSALES NACIONAL				63,09000	1.771.393,75000	0,01910 %	0,00000 %
	003 SAO PAULO				63,09000	1.771.393,75000	100,00000 %	0,00664 %
	MR - SAO PAULO				63,09000	1.771.393,75000	100,00000 %	0,00664 %
	05050 SAO PAULO				63,09000	1.771.393,75000	100,00000 %	0,00664 %
172	PINHA				105,39900	3.170.666,08230	0,03191 %	0,00000 %
	005 BAHIA				23,37000	776.244,44740	22,17289 %	0,00246 %
	MR - IRECE				0,57000	16.466,66670	0,54080 %	0,00006 %
	03363 PRESIDENTE DUTRA				0,57000	16.466,66670	0,54080 %	0,00006 %
	MR - JUAZEIRO				22,80000	759.777,78070	21,63208 %	0,00240 %
	01745 JUAZEIRO				22,80000	759.777,78070	21,63208 %	0,00240 %
	001 GOIAS				3,97500	119.707,40210	3,77138 %	0,00042 %
	MR - GOIANIA				3,97500	119.707,40210	3,77138 %	0,00042 %
	03128 GOIANAPOLIS				0,01800	563,33330	0,01708 %	0,00000 %
	00001 GOIANIA				3,95700	119.144,06880	3,75431 %	0,00042 %
	003 SAO PAULO				78,04500	2.274.326,87990	74,04719 %	0,00822 %
	MR - SAO PAULO				78,04500	2.274.326,87990	74,04719 %	0,00822 %
	05050 SAO PAULO				78,04500	2.274.326,87990	74,04719 %	0,00822 %
	008 TOCANTINS				0,00900	387,35290	0,00854 %	0,00000 %
	MR - PORTO NACIONAL				0,00900	387,35290	0,00854 %	0,00000 %
	01547 PALMAS				0,00900	387,35290	0,00854 %	0,00000 %
173	PINHAO				181,89000	1.688.300,65270	0,05506 %	0,00000 %
	001 GOIAS				0,09000	1.000,00000	0,04948 %	0,00001 %
	MR - GOIANIA				0,09000	1.000,00000	0,04948 %	0,00001 %
	00001 GOIANIA				0,09000	1.000,00000	0,04948 %	0,00001 %

CENTRAIS DE ABASTECIMENTO DE GOIAS

Pagina.: 154

Emitido: 14/02/2024

Hora....: 15:01:07



Procedencia de Produto(s)

TODOS PRODUTOS....

Periodo : 01/01/2023 Ate 31/12/2023

* MR - Micro regiao

Sub.Grupo	Produto	Estado	Micro Regiao	UF	QUANTIDADE	VALOR	% Participacao	
					TONELADA	EM R\$	PRODUTO POR CIDADE VALOR	SUB.GRUPU VALOR
					949.541,0549	3.499.743.412,555		
04-FRUTAS NACIONAIS-FN					330.335,78770	1.355.125.386,13770	34,78899 %	34,78899 %
173	PINHAO				181,89000	1.688.300,65270	0,05506 %	0,00000 %
	023 PARANA				37,80000	387.333,33240	20,78179 %	0,00398 %
	MR - MARINGA				37,80000	387.333,33240	20,78179 %	0,00398 %
	00912 MARIALVA				37,80000	387.333,33240	20,78179 %	0,00398 %
	022 SANTA CATARINA				99,00000	895.555,55530	54,42850 %	0,01043 %
	MR - CAMPOS DE LAGES				41,40000	324.555,55530	22,76101 %	0,00436 %
	05526 SAO JOAQUIM				41,40000	324.555,55530	22,76101 %	0,00436 %
	MR - JOACABA				57,60000	571.000,00000	31,66749 %	0,00607 %
	01015 FRAIBURGO				41,40000	391.000,00000	22,76101 %	0,00436 %
	01442 VIDEIRA				16,20000	180.000,00000	8,90648 %	0,00171 %
	003 SAO PAULO				45,00000	404.411,76500	24,74023 %	0,00474 %
	MR - SAO PAULO				45,00000	404.411,76500	24,74023 %	0,00474 %
	05050 SAO PAULO				45,00000	404.411,76500	24,74023 %	0,00474 %
363	PITAYA VERMELHA NACIONAL				159,48000	5.638.744,19410	0,04828 %	0,00000 %
	005 BAHIA				7,20000	159.399,99930	4,51467 %	0,00076 %
	MR - JUAZEIRO				7,20000	159.399,99930	4,51467 %	0,00076 %
	01745 JUAZEIRO				7,20000	159.399,99930	4,51467 %	0,00076 %
	001 GOIAS				60,53200	2.257.397,46230	37,95586 %	0,00637 %
	MR - ANAPOLIS				2,19400	62.364,41170	1,37572 %	0,00023 %
	02437 ANAPOLIS				0,57600	25.157,64700	0,36117 %	0,00006 %
	04299 DAMOLANDIA				0,02000	873,52940	0,01254 %	0,00000 %
	04300 INHUMAS				0,05800	2.533,23530	0,03637 %	0,00001 %
	04537 ITABERAI				1,34000	26.800,00000	0,84023 %	0,00014 %
	02883 OURO VERDE DE GOIAS				0,20000	7.000,00000	0,12541 %	0,00002 %
	MR - CERES				0,66000	22.584,37500	0,41384 %	0,00007 %
	03115 GOIANESIA				0,66000	22.584,37500	0,41384 %	0,00007 %
	MR - ENTORNO DE BRASILIA				0,05000	2.093,75000	0,03135 %	0,00001 %
	05092 ABADIANIA				0,05000	2.093,75000	0,03135 %	0,00001 %
	MR - GOIANIA				52,24800	1.989.562,21740	32,76147 %	0,00550 %
	01073 ARAGOIANIA				0,05400	2.261,25000	0,03386 %	0,00001 %
	04308 BELA VISTA DE GOIAS				0,02000	700,00000	0,01254 %	0,00000 %
	03128 GOIANAPOLIS				4,00000	146.007,49980	2,50815 %	0,00042 %
	00001 GOIANIA				40,41000	1.493.813,21030	25,33860 %	0,00426 %
	01355 HIDROLANDIA				3,50000	131.921,87500	2,19463 %	0,00037 %
	03682 LEOPOLDO DE BULHOES				3,85600	200.523,38230	2,41786 %	0,00041 %
	05410 NEROPOLIS				0,40800	14.335,00000	0,25583 %	0,00004 %
	MR - MEIA PONTE				0,08000	3.350,00000	0,05016 %	0,00001 %
	01376 PIRACANJUBA				0,08000	3.350,00000	0,05016 %	0,00001 %
	MR - VALE DO RIO DOS BOIS				5,30000	177.442,70820	3,32330 %	0,00056 %
	03701 INDIARA				4,80000	160.333,33320	3,00978 %	0,00051 %
	03702 PALMEIRAS DE GOIAS				0,50000	17.109,37500	0,31352 %	0,00005 %
	002 MINAS GERAIS				0,64800	19.720,65350	0,40632 %	0,00007 %
	MR - PATROCINIO				0,24800	10.831,76470	0,15551 %	0,00003 %
	03468 MONTE CARMELO				0,24800	10.831,76470	0,15551 %	0,00003 %

CENTRAIS DE ABASTECIMENTO DE GOIAS

Pagina.: 155

Emitido: 14/02/2024

Hora....: 15:01:07



Procedencia de Produto(s)

TODOS PRODUTOS....

Periodo : 01/01/2023 Ate 31/12/2023

* MR - Micro regiao

Sub.Grupo	Produto	Estado	Micro Regiao	UF	QUANTIDADE	VALOR	% Participacao	
					TONELADA	EM R\$	PRODUTO POR CIDADE VALOR	SUB.GRUPU VALOR
					949.541,0549	3.499.743.412,555		
04-FRUTAS NACIONAIS-FN					330.335,78770	1.355.125.386,13770	34,78899 %	34,78899 %
363	PITAYA VERMELHA NACIONAL				159,48000	5.638.744,19410	0,04828 %	0,00000 %
	002 MINAS GERAIS				0,64800	19.720,65350	0,40632 %	0,00007 %
	MR - POUSO ALEGRE				0,40000	8.888,88880	0,25082 %	0,00004 %
	00742 POUSO ALEGRE				0,40000	8.888,88880	0,25082 %	0,00004 %
	012 PARA				56,90000	2.230.437,19200	35,67845 %	0,00599 %
	MR - CONCEICAO DO ARAGUAIA				2,40000	53.333,33280	1,50489 %	0,00025 %
	00162 FLORESTA DO ARAGUAIA				2,40000	53.333,33280	1,50489 %	0,00025 %
	MR - PARAGOMINAS				37,00000	1.571.713,23420	23,20040 %	0,00390 %
	01814 PARAGOMINAS				37,00000	1.571.713,23420	23,20040 %	0,00390 %
	MR - PARAUAPEBAS				16,80000	581.437,50000	10,53424 %	0,00177 %
	00160 PARAUAPEBAS				16,80000	581.437,50000	10,53424 %	0,00177 %
	MR - TOME-ACU				0,70000	23.953,12500	0,43893 %	0,00007 %
	01140 TOME-ACU				0,70000	23.953,12500	0,43893 %	0,00007 %
	003 SAO PAULO				34,20000	971.788,88700	21,44470 %	0,00360 %
	MR - PIEDADE				0,60000	21.166,66680	0,37622 %	0,00006 %
	03634 SAO MIGUEL ARCANJO				0,60000	21.166,66680	0,37622 %	0,00006 %
	MR - SAO PAULO				33,60000	950.622,22020	21,06847 %	0,00354 %
	05050 SAO PAULO				33,60000	950.622,22020	21,06847 %	0,00354 %
128	POLPA DE FRUTAS				3,04000	3.040,00000	0,00092 %	0,00000 %
	005 BAHIA				2,50000	2.500,00000	82,23684 %	0,00026 %
	MR - JUAZEIRO				2,50000	2.500,00000	82,23684 %	0,00026 %
	01745 JUAZEIRO				2,50000	2.500,00000	82,23684 %	0,00026 %
	001 GOIAS				0,54000	540,00000	17,76316 %	0,00006 %
	MR - GOIANIA				0,54000	540,00000	17,76316 %	0,00006 %
	00001 GOIANIA				0,54000	540,00000	17,76316 %	0,00006 %
174	ROMA				103,04000	3.338.213,02750	0,03119 %	0,00000 %
	001 GOIAS				0,01600	457,50000	0,01553 %	0,00000 %
	MR - GOIANIA				0,01600	457,50000	0,01553 %	0,00000 %
	00001 GOIANIA				0,01600	457,50000	0,01553 %	0,00000 %
	003 SAO PAULO				103,02400	3.337.755,52750	99,98447 %	0,01085 %
	MR - SAO PAULO				103,02400	3.337.755,52750	99,98447 %	0,01085 %
	05050 SAO PAULO				103,02400	3.337.755,52750	99,98447 %	0,01085 %
175	SERIGUELA				4,37400	218.700,00000	0,00132 %	0,00000 %
	001 GOIAS				0,17400	8.700,00000	3,97805 %	0,00002 %
	MR - GOIANIA				0,17400	8.700,00000	3,97805 %	0,00002 %
	00001 GOIANIA				0,17400	8.700,00000	3,97805 %	0,00002 %
	003 SAO PAULO				4,20000	210.000,00000	96,02195 %	0,00044 %
	MR - SAO PAULO				4,20000	210.000,00000	96,02195 %	0,00044 %
	05050 SAO PAULO				4,20000	210.000,00000	96,02195 %	0,00044 %



CENTRAIS DE ABASTECIMENTO DE GOIAS

Pagina.: 156

Emitido: 14/02/2024

Hora....: 15:01:07

Procedencia de Produto(s)

TODOS PRODUTOS....

Periodo : 01/01/2023 Ate 31/12/2023

* MR - Micro regiao

Sub.Grupo	Produto	Estado	Micro Regiao	UF	QUANTIDADE	VALOR	% Participacao	
					TONELADA	EM R\$	PRODUTO POR CIDADE VALOR	SUB.GRUPU VALOR
04-FRUTAS NACIONAIS-FN					330.335,78770	1.355.125.386,13770	34,78899 %	34,78899 %
257	TAMARINO				45,01200	187.550,00000	0,01363 %	0,00000 %
001	GOIAS				45,01200	187.550,00000	100,00000 %	0,00474 %
	MR - ANAPOLIS				5,55600	23.150,00000	12,34338 %	0,00059 %
	02437 ANAPOLIS				0,60000	2.500,00000	1,33298 %	0,00006 %
	02438 CAMPO LIMPO DE GOIAS				0,01200	50,00000	0,02666 %	0,00000 %
	01496 CATURAI				0,75600	3.150,00000	1,67955 %	0,00008 %
	04299 DAMOLANDIA				3,60000	15.000,00000	7,99787 %	0,00038 %
	04539 NOVA VENEZA				0,49200	2.050,00000	1,09304 %	0,00005 %
	02883 OURO VERDE DE GOIAS				0,09600	400,00000	0,21328 %	0,00001 %
	MR - CERES				6,00000	25.000,00000	13,32978 %	0,00063 %
	01059 HIDROLINA				6,00000	25.000,00000	13,32978 %	0,00063 %
	MR - ENTORNO DE BRASILIA				2,17200	9.050,00000	4,82538 %	0,00023 %
	05094 CORUMBA DE GOIAS				2,17200	9.050,00000	4,82538 %	0,00023 %
	MR - GOIANIA				10,38000	43.250,00000	23,06052 %	0,00109 %
	01073 ARAGOIANIA				0,48000	2.000,00000	1,06638 %	0,00005 %
	03128 GOIANAPOLIS				1,59600	6.650,00000	3,54572 %	0,00017 %
	00001 GOIANIA				5,08800	21.200,00000	11,30365 %	0,00054 %
	05410 NEROPOLIS				2,42400	10.100,00000	5,38523 %	0,00026 %
	03688 SENADOR CANEDO				0,40800	1.700,00000	0,90642 %	0,00004 %
	02297 TRINDADE				0,38400	1.600,00000	0,85311 %	0,00004 %
	MR - MEIA PONTE				7,20000	30.000,00000	15,99573 %	0,00076 %
	01376 PIRACANJUBA				7,20000	30.000,00000	15,99573 %	0,00076 %
	MR - PORANGATU				0,50400	2.100,00000	1,11970 %	0,00005 %
	01482 CAMPOS VERDES				0,50400	2.100,00000	1,11970 %	0,00005 %
	MR - VALE DO RIO DOS BOIS				13,20000	55.000,00000	29,32551 %	0,00139 %
	04144 VARJAO				13,20000	55.000,00000	29,32551 %	0,00139 %
177	TANGERINA MURCOT				5.414,55000	7.181.786,54220	1,63910 %	0,00000 %
001	GOIAS				56,02500	138.800,00000	1,03471 %	0,00590 %
	MR - GOIANIA				56,02500	138.800,00000	1,03471 %	0,00590 %
	00001 GOIANIA				56,02500	138.800,00000	1,03471 %	0,00590 %
003	SAO PAULO				5.358,52500	7.042.986,54220	98,96529 %	0,56433 %
	MR - ARARAQUARA				9,52500	9.525,00000	0,17591 %	0,00100 %
	02612 IBITINGA				9,52500	9.525,00000	0,17591 %	0,00100 %
	MR - CATANDUVA				404,65000	1.185.650,00000	7,47338 %	0,04262 %
	02637 PINDORAMA				404,65000	1.185.650,00000	7,47338 %	0,04262 %
	MR - JABOTICABAL				337,50000	337.500,00000	6,23320 %	0,03554 %
	01274 BEBEDOURO				257,50000	257.500,00000	4,75570 %	0,02712 %
	05327 TAQUARITINGA				80,00000	80.000,00000	1,47750 %	0,00843 %
	MR - JALES				3.289,37500	4.192.836,54220	60,75066 %	0,34642 %
	05288 URANIA				2.746,87500	3.650.336,54220	50,73136 %	0,28928 %
	02180 VITORIA BRASIL				542,50000	542.500,00000	10,01930 %	0,05713 %
	MR - LIMEIRA				4,57500	4.575,00000	0,08449 %	0,00048 %
	04009 LIMEIRA				4,57500	4.575,00000	0,08449 %	0,00048 %
	MR - NOVO HORIZONTE				16,40000	16.400,00000	0,30289 %	0,00173 %
	05010 ITAJOBI				16,40000	16.400,00000	0,30289 %	0,00173 %

CENTRAIS DE ABASTECIMENTO DE GOIAS

Pagina.: 157



Procedencia de Produto(s)
 TODOS PRODUTOS....
 Período : 01/01/2023 Ate 31/12/2023
 * MR - Micro regiao

Emitido: 14/02/2024

Hora....: 15:01:07

Sub.Grupo	Produto	Estado	Micro Regiao	UF	QUANTIDADE	VALOR	% Participacao	
					TONELADA	EM R\$	PRODUTO POR CIDADE VALOR	SUB.GRUPPO VALOR
					949.541,0549	3.499.743.412,555		
04-FRUTAS NACIONAIS-FN					330.335,78770	1.355.125.386,13770	34,78899 %	34,78899 %
177	TANGERINA MURCOT				5.414,55000	7.181.786,54220	1,63910 %	0,00000 %
	003 SAO PAULO				5.358,52500	7.042.986,54220	98,96529 %	0,56433 %
	MR - PIRASSUNUNGA				21,50000	21.500,00000	0,39708 %	0,00226 %
	01254 AGUAI				21,50000	21.500,00000	0,39708 %	0,00226 %
	MR - SAO JOSE DO RIO PRETO				620,00000	620.000,00000	11,45063 %	0,06529 %
	05273 MIRASSOL				355,00000	355.000,00000	6,55641 %	0,03739 %
	03975 MIRASSOLANDIA				265,00000	265.000,00000	4,89422 %	0,02791 %
	MR - SAO PAULO				492,50000	492.500,00000	9,09586 %	0,05187 %
	05050 SAO PAULO				492,50000	492.500,00000	9,09586 %	0,05187 %
	MR - VOTUPORANGA				162,50000	162.500,00000	3,00117 %	0,01711 %
	02597 CARDOSO				162,50000	162.500,00000	3,00117 %	0,01711 %
178	TANGERINA POKAM				12.042,00800	34.891.967,31830	3,64538 %	0,00000 %
	005 BAHIA				113,52000	349.084,44400	0,94270 %	0,01196 %
	MR - BOM JESUS DA LAPA				65,12000	212.640,00000	0,54077 %	0,00686 %
	00615 BOM JESUS DA LAPA				65,12000	212.640,00000	0,54077 %	0,00686 %
	MR - SANTA MARIA DA VITORIA				48,40000	136.444,44400	0,40193 %	0,00510 %
	00611 SAO FELIX DO CORIBE				48,40000	136.444,44400	0,40193 %	0,00510 %
	001 GOIAS				11.845,59200	34.277.856,25650	98,36891 %	1,24751 %
	MR - ANAPOLIS				1.864,08200	5.519.097,17860	15,47983 %	0,19631 %
	02437 ANAPOLIS				959,37600	2.968.331,09890	7,96691 %	0,10104 %
	04298 BRAZABRANTES				1,54000	3.911,76470	0,01279 %	0,00016 %
	02438 CAMPO LIMPO DE GOIAS				81,79600	212.877,64690	0,67926 %	0,00861 %
	04299 DAMOLANDIA				18,12800	50.114,50960	0,15054 %	0,00191 %
	04300 INHUMAS				2,64000	7.200,00000	0,02192 %	0,00028 %
	04537 ITABERAI				709,47800	1.970.650,98170	5,89169 %	0,07472 %
	02882 JARAGUA				3,78400	10.320,00000	0,03142 %	0,00040 %
	02440 JESUPOLIS				5,50000	15.000,00000	0,04567 %	0,00058 %
	04539 NOVA VENEZA				23,76000	88.800,00000	0,19731 %	0,00250 %
	02883 OURO VERDE DE GOIAS				55,44000	184.691,17680	0,46039 %	0,00584 %
	04302 PETROLINA DE GOIAS				2,64000	7.200,00000	0,02192 %	0,00028 %
	MR - ANICUNS				5,30200	15.848,23530	0,04403 %	0,00056 %
	04305 ANICUNS				3,98200	10.448,23530	0,03307 %	0,00042 %
	04306 SANCLERLANDIA				1,32000	5.400,00000	0,01096 %	0,00014 %
	MR - CATALAO				13,20000	34.764,70590	0,10962 %	0,00139 %
	00947 CAMPO ALEGRE DE GOIAS				2,64000	7.200,00000	0,02192 %	0,00028 %
	02315 GOIANDIRA				10,56000	27.564,70590	0,08769 %	0,00111 %
	MR - CHAPADA DOS VEADEIROS				88,00000	240.000,00000	0,73078 %	0,00927 %
	05542 SAO JOAO D ALIANCA				88,00000	240.000,00000	0,73078 %	0,00927 %
	MR - ENTORNO DE BRASILIA				280,39000	759.330,39070	2,32843 %	0,02953 %
	05092 ABADIANIA				12,43000	31.432,35300	0,10322 %	0,00131 %
	02731 ALEXANIA				206,36000	563.689,21410	1,71367 %	0,02173 %
	04128 COCALZINHO DE GOIAS				1,10000	2.750,00000	0,00913 %	0,00012 %
	05094 CORUMBA DE GOIAS				3,30000	9.000,00000	0,02740 %	0,00035 %
	02300 CRISTALINA				10,34000	28.200,00000	0,08587 %	0,00109 %
	05415 PIRENOPOLIS				46,86000	124.258,82360	0,38914 %	0,00494 %
	MR - GOIANIA				8.901,24400	25.878.833,39310	73,91827 %	0,93743 %
	05559 ABADIA DE GOIAS				1,54000	4.200,00000	0,01279 %	0,00016 %
	02442 APARECIDA DE GOIANIA				12,76000	32.411,76470	0,10596 %	0,00134 %

CENTRAIS DE ABASTECIMENTO DE GOIAS

Pagina.: 158



Procedencia de Produto(s)

TODOS PRODUTOS....

Periodo : 01/01/2023 Ate 31/12/2023

* MR - Micro regiao

Emitido: 14/02/2024

Hora....: 15:01:07

Sub.Grupo	Produto	Estado	Micro Regiao	UF	QUANTIDADE	VALOR	% Participacao	
					TONELADA	EM R\$	PRODUTO POR CIDADE VALOR	SUB.GRUPU VALOR
					949.541,0549	3.499.743.412,555		
04-FRUTAS NACIONAIS-FN					330.335,78770	1.355.125.386,13770	34,78899 %	34,78899 %
178	TANGERINA POKKAM				12.042,00800	34.891.967,31830	3,64538 %	0,00000 %
001	GOIAS				11.845,59200	34.277.856,25650	98,36891 %	1,24751 %
	MR - GOIANIA				8.901,24400	25.878.833,39310	73,91827 %	0,93743 %
	04308 BELA VISTA DE GOIAS				340,53800	978.822,51640	2,82792 %	0,03586 %
	03127 BONFINOPOLIS				69,96000	203.345,88160	0,58097 %	0,00737 %
	03128 GOIANAPOLIS				834,02000	2.171.826,47060	6,92592 %	0,08783 %
	00001 GOIANIA				1.776,72000	5.724.538,37640	14,75435 %	0,18711 %
	00916 GOIANIRA				9,57000	26.100,00000	0,07947 %	0,00101 %
	01355 HIDROLANDIA				2.197,55800	6.672.750,98980	18,24910 %	0,23143 %
	03682 LEOPOLDO DE BULHOES				98,18600	262.657,05890	0,81536 %	0,01034 %
	05410 NEROPOLIS				2.388,65000	6.653.894,81570	19,83598 %	0,25156 %
	03688 SENADOR CANEDO				1,54000	4.422,22220	0,01279 %	0,00016 %
	02728 TEREZOPOLIS DE GOIAS				365,33200	988.310,78340	3,03381 %	0,03847 %
	02297 TRINDADE				804,87000	2.155.552,51340	6,68385 %	0,08476 %
	MR - MEIA PONTE				337,48000	862.317,64700	2,80252 %	0,03554 %
	01376 PIRACANJUBA				333,08000	850.317,64700	2,76598 %	0,03508 %
	00942 PONTALINA				4,40000	12.000,00000	0,03654 %	0,00046 %
	MR - PIRES DO RIO				17,44600	45.385,29410	0,14488 %	0,00184 %
	04416 GAMELEIRA DE GOIAS				16,12600	41.785,29410	0,13391 %	0,00170 %
	02744 SILVANIA				1,32000	3.600,00000	0,01096 %	0,00014 %
	MR - PORANGATU				5,63200	15.133,52940	0,04677 %	0,00059 %
	01482 CAMPOS VERDES				5,63200	15.133,52940	0,04677 %	0,00059 %
	MR - SAO MIGUEL DO ARAGUAIA				330,00000	900.000,00000	2,74041 %	0,03475 %
	01044 NOVA CRIXAS				330,00000	900.000,00000	2,74041 %	0,03475 %
	MR - VALE DO RIO DOS BOIS				2,81600	7.145,88240	0,02338 %	0,00030 %
	01372 CEZARINA				0,17600	440,00000	0,00146 %	0,00002 %
	00939 EDEALINA				2,64000	6.705,88240	0,02192 %	0,00028 %
015	MATO GROSSO				8,91000	22.632,35300	0,07399 %	0,00094 %
	MR - PRIMAVERA DO LESTE				8,91000	22.632,35300	0,07399 %	0,00094 %
	05509 CAMPO VERDE				8,91000	22.632,35300	0,07399 %	0,00094 %
016	MATO GROSSO DO SUL				8,58000	21.450,00000	0,07125 %	0,00090 %
	MR - BODOQUENA				8,58000	21.450,00000	0,07125 %	0,00090 %
	02792 BELA VISTA				8,58000	21.450,00000	0,07125 %	0,00090 %
002	MINAS GERAIS				38,50000	131.911,76480	0,31971 %	0,00405 %
	MR - FRUTAL				16,50000	41.911,76480	0,13702 %	0,00174 %
	04881 CAMPINA VERDE				16,50000	41.911,76480	0,13702 %	0,00174 %
	MR - JANAUBA				22,00000	90.000,00000	0,18269 %	0,00232 %
	04835 JAIBA				22,00000	90.000,00000	0,18269 %	0,00232 %
003	SAO PAULO				26,90600	89.032,50000	0,22343 %	0,00283 %
	MR - FERNANDOPOLIS				11,00000	45.000,00000	0,09135 %	0,00116 %
	05289 ESTRELA D OESTE				11,00000	45.000,00000	0,09135 %	0,00116 %
	MR - LINS				3,52000	9.600,00000	0,02923 %	0,00037 %
	02226 GETULINA				3,52000	9.600,00000	0,02923 %	0,00037 %
	MR - SAO JOSE DO RIO PRETO				12,16600	33.832,50000	0,10103 %	0,00128 %
	03557 NOVA ALIANCA				12,16600	33.832,50000	0,10103 %	0,00128 %

CENTRAIS DE ABASTECIMENTO DE GOIAS

Pagina.: 159

Emitido: 14/02/2024

Hora....: 15:01:07



Procedencia de Produto(s)

TODOS PRODUTOS....

Periodo : 01/01/2023 Ate 31/12/2023

* MR - Micro regioao

Sub.Grupo	Produto	Estado	Micro Regiao	UF	QUANTIDADE	VALOR	% Participacao	
					TONELADA	EM R\$	PRODUTO POR CIDADE VALOR	SUB.GRUPPO VALOR
					949.541,0549	3.499.743.412,555		
04-FRUTAS NACIONAIS-FN					330.335,78770	1.355.125.386,13770	34,78899 %	34,78899 %
178	TANGERINA POKAM				12.042,00800	34.891.967,31830	3,64538 %	0,00000 %
	003 SAO PAULO				26,90600	89.032,50000	0,22343 %	0,00283 %
	MR - SAO PAULO				0,22000	600,00000	0,00183 %	0,00002 %
	05050 SAO PAULO				0,22000	600,00000	0,00183 %	0,00002 %
371	TANGERINA VERONA				1.300,55000	9.051.388,45920	0,39371 %	0,00000 %
	001 GOIAS				2,15000	23.650,00000	0,16531 %	0,00023 %
	MR - GOIANIA				2,15000	23.650,00000	0,16531 %	0,00023 %
	00001 GOIANIA				2,15000	23.650,00000	0,16531 %	0,00023 %
	003 SAO PAULO				1.298,40000	9.027.738,45920	99,83469 %	0,13674 %
	MR - JALES				460,00000	1.575.000,00000	35,36965 %	0,04844 %
	05284 JALES				32,00000	256.000,00000	2,46050 %	0,00337 %
	01242 PALMEIRA D OESTE				32,00000	32.000,00000	2,46050 %	0,00337 %
	05288 URANIA				356,00000	951.000,00000	27,37303 %	0,03749 %
	02180 VITORIA BRASIL				40,00000	336.000,00000	3,07562 %	0,00421 %
	MR - NOVO HORIZONTE				25,00000	25.000,00000	1,92226 %	0,00263 %
	01270 URUPES				25,00000	25.000,00000	1,92226 %	0,00263 %
	MR - SAO JOAQUIM DA BARRA				35,00000	280.000,00000	2,69117 %	0,00369 %
	03615 GUAIRA				35,00000	280.000,00000	2,69117 %	0,00369 %
	MR - SAO JOSE DO RIO PRETO				65,40000	719.400,00000	5,02864 %	0,00689 %
	03557 NOVA ALIANCA				65,40000	719.400,00000	5,02864 %	0,00689 %
	MR - SAO PAULO				638,00000	5.738.338,45920	49,05617 %	0,06719 %
	05050 SAO PAULO				638,00000	5.738.338,45920	49,05617 %	0,06719 %
	MR - VOTUPORANGA				75,00000	690.000,00000	5,76679 %	0,00790 %
	02597 CARDOSO				75,00000	690.000,00000	5,76679 %	0,00790 %
318	UVA BENITAKA				716,93600	9.591.310,73180	0,21703 %	0,00000 %
	005 BAHIA				51,28000	705.100,00000	7,15266 %	0,00540 %
	MR - JUAZEIRO				51,28000	705.100,00000	7,15266 %	0,00540 %
	01745 JUAZEIRO				51,28000	705.100,00000	7,15266 %	0,00540 %
	001 GOIAS				250,69600	3.424.133,07150	34,96770 %	0,02640 %
	MR - ANAPOLIS				3,44800	47.410,00000	0,48094 %	0,00036 %
	02438 CAMPO LIMPO DE GOIAS				2,48000	34.100,00000	0,34592 %	0,00026 %
	04299 DAMOLANDIA				0,88000	12.100,00000	0,12274 %	0,00009 %
	04300 INHUMAS				0,08800	1.210,00000	0,01227 %	0,00001 %
	MR - ENTORNO DE BRASILIA				2,12000	29.150,00000	0,29570 %	0,00022 %
	02300 CRISTALINA				2,12000	29.150,00000	0,29570 %	0,00022 %
	MR - GOIANIA				245,12800	3.347.573,07150	34,19106 %	0,02582 %
	03127 BONFINOPOLIS				0,28800	3.960,00000	0,04017 %	0,00003 %
	00001 GOIANIA				242,68000	3.313.913,07150	33,84960 %	0,02556 %
	00916 GOIANIRA				1,76000	24.200,00000	0,24549 %	0,00019 %
	03682 LEOPOLDO DE BULHOES				0,40000	5.500,00000	0,05579 %	0,00004 %
	026 PERNAMBUCO				26,83200	333.384,44480	3,74259 %	0,00283 %
	MR - PETROLINA				26,83200	333.384,44480	3,74259 %	0,00283 %
	03328 PETROLINA				26,83200	333.384,44480	3,74259 %	0,00283 %

CENTRAIS DE ABASTECIMENTO DE GOIAS

Pagina.: 160

Emitido: 14/02/2024

Hora....: 15:01:07



Procedencia de Produto(s)

TODOS PRODUTOS....

Periodo : 01/01/2023 Ate 31/12/2023

* MR - Micro regioao

Sub.Grupo	Produto	Estado	Micro Regiao	UF	QUANTIDADE	VALOR	% Participacao	
					TONELADA	EM R\$	PRODUTO POR CIDADE VALOR	SUB.GRUPU VALOR
					949.541,0549	3.499.743.412,555		
04-FRUTAS NACIONAIS-FN					330.335,78770	1.355.125.386,13770	34,78899 %	34,78899 %
318	UVA BENITAKA				716,93600	9.591.310,73180	0,21703 %	0,00000 %
	022 SANTA CATARINA				26,40000	363.000,00000	3,68234 %	0,00278 %
	MR - JOACABA				26,40000	363.000,00000	3,68234 %	0,00278 %
	01015 FRAIBURGO				26,40000	363.000,00000	3,68234 %	0,00278 %
	003 SAO PAULO				361,72800	4.765.693,21550	50,45471 %	0,03810 %
	MR - JALES				200,69600	2.612.779,14920	27,99357 %	0,02114 %
	05284 JALES				200,69600	2.612.779,14920	27,99357 %	0,02114 %
	MR - PIEDADE				17,48000	240.059,72220	2,43815 %	0,00184 %
	05036 PILAR DO SUL				12,24000	168.300,00000	1,70727 %	0,00129 %
	03634 SAO MIGUEL ARCANJO				5,24000	71.759,72220	0,73089 %	0,00055 %
	MR - SAO PAULO				143,55200	1.912.854,34410	20,02299 %	0,01512 %
	05050 SAO PAULO				143,55200	1.912.854,34410	20,02299 %	0,01512 %
367	UVA CRINSON NACIONAL				677,48800	12.546.123,70970	0,20509 %	0,00000 %
	001 GOIAS				23,75200	439.880,20830	3,50589 %	0,00250 %
	MR - ANAPOLIS				1,00000	17.783,33330	0,14760 %	0,00011 %
	04299 DAMOLANDIA				1,00000	17.783,33330	0,14760 %	0,00011 %
	MR - GOIANIA				22,75200	422.096,87500	3,35829 %	0,00240 %
	00001 GOIANIA				22,75200	422.096,87500	3,35829 %	0,00240 %
	026 PERNAMBUCO				53,60000	938.000,00000	7,91158 %	0,00564 %
	MR - PETROLINA				53,60000	938.000,00000	7,91158 %	0,00564 %
	03328 PETROLINA				53,60000	938.000,00000	7,91158 %	0,00564 %
	022 SANTA CATARINA				6,83200	135.691,11120	1,00843 %	0,00072 %
	MR - JOACABA				6,83200	135.691,11120	1,00843 %	0,00072 %
	01015 FRAIBURGO				6,83200	135.691,11120	1,00843 %	0,00072 %
	003 SAO PAULO				593,30400	11.032.552,39020	87,57410 %	0,06248 %
	MR - JALES				234,45600	4.553.730,00010	34,60666 %	0,02469 %
	05284 JALES				234,45600	4.553.730,00010	34,60666 %	0,02469 %
	MR - SAO PAULO				358,84800	6.478.822,39010	52,96743 %	0,03779 %
	05050 SAO PAULO				358,84800	6.478.822,39010	52,96743 %	0,03779 %
320	UVA ISABEL				1.061,60000	1.061.600,00000	0,32137 %	0,00000 %
	005 BAHIA				231,40000	231.400,00000	21,79729 %	0,02437 %
	MR - JUAZEIRO				231,40000	231.400,00000	21,79729 %	0,02437 %
	03352 CURACA				0,84000	840,00000	0,07913 %	0,00009 %
	01745 JUAZEIRO				230,56000	230.560,00000	21,71816 %	0,02428 %
	001 GOIAS				3,28000	3.280,00000	0,30897 %	0,00035 %
	MR - GOIANIA				3,28000	3.280,00000	0,30897 %	0,00035 %
	00001 GOIANIA				3,28000	3.280,00000	0,30897 %	0,00035 %
	026 PERNAMBUCO				138,40000	138.400,00000	13,03693 %	0,01458 %
	MR - PETROLINA				138,40000	138.400,00000	13,03693 %	0,01458 %
	03328 PETROLINA				138,40000	138.400,00000	13,03693 %	0,01458 %

CENTRAIS DE ABASTECIMENTO DE GOIAS

Pagina.: 161

Emitido: 14/02/2024

Hora....: 15:01:07



Procedencia de Produto(s)

TODOS PRODUTOS....

Periodo : 01/01/2023 Ate 31/12/2023

* MR - Micro regiao

Sub.Grupo	Produto	Estado	Micro Regiao	UF	QUANTIDADE	VALOR	% Participacao	
					TONELADA	EM R\$	PRODUTO POR CIDADE VALOR	SUB.GRUPPO VALOR
					949.541,0549	3.499.743.412,555		
04-FRUTAS NACIONAIS-FN					330.335,78770	1.355.125.386,13770	34,78899 %	34,78899 %
320	UVA ISABEL				1.061,60000	1.061.600,00000	0,32137 %	0,00000 %
	003 SAO PAULO				688,52000	688.520,00000	64,85682 %	0,07251 %
	MR - JALES				331,55200	331.552,00000	31,23135 %	0,03492 %
	05284 JALES				331,55200	331.552,00000	31,23135 %	0,03492 %
	MR - SAO PAULO				356,96800	356.968,00000	33,62547 %	0,03759 %
	05050 SAO PAULO				356,96800	356.968,00000	33,62547 %	0,03759 %
179	UVA ITALIA				1.664,32000	22.351.559,56270	0,50383 %	0,00000 %
	005 BAHIA				233,92000	3.299.303,43310	14,05499 %	0,02464 %
	MR - JUAZEIRO				233,92000	3.299.303,43310	14,05499 %	0,02464 %
	01745 JUAZEIRO				233,92000	3.299.303,43310	14,05499 %	0,02464 %
	001 GOIAS				21,12800	274.383,37410	1,26947 %	0,00223 %
	MR - ANAPOLIS				0,12000	1.500,00000	0,00721 %	0,00001 %
	02437 ANAPOLIS				0,12000	1.500,00000	0,00721 %	0,00001 %
	MR - ANICUNS				0,00800	104,11760	0,00048 %	0,00000 %
	04305 ANICUNS				0,00800	104,11760	0,00048 %	0,00000 %
	MR - GOIANIA				20,95200	272.152,58980	1,25889 %	0,00221 %
	00001 GOIANIA				20,94400	272.048,14540	1,25841 %	0,00221 %
	02297 TRINDADE				0,00800	104,44440	0,00048 %	0,00000 %
	MR - PIRES DO RIO				0,04800	626,66670	0,00288 %	0,00001 %
	04416 GAMELEIRA DE GOIAS				0,04800	626,66670	0,00288 %	0,00001 %
	026 PERNAMBUCO				153,76000	1.990.777,77870	9,23861 %	0,01619 %
	MR - PETROLINA				153,76000	1.990.777,77870	9,23861 %	0,01619 %
	03328 PETROLINA				153,76000	1.990.777,77870	9,23861 %	0,01619 %
	007 RIO GRANDE DO SUL				15,44800	206.348,88820	0,92819 %	0,00163 %
	MR - CAXIAS DO SUL				15,44800	206.348,88820	0,92819 %	0,00163 %
	01435 CAXIAS DO SUL				13,84800	180.793,33260	0,83205 %	0,00146 %
	01024 NOVA PADUA				1,60000	25.555,55560	0,09614 %	0,00017 %
	022 SANTA CATARINA				18,88800	246.593,33230	1,13488 %	0,00199 %
	MR - JOACABA				18,88800	246.593,33230	1,13488 %	0,00199 %
	01015 FRAIBURGO				18,88800	246.593,33230	1,13488 %	0,00199 %
	003 SAO PAULO				1.220,77600	16.328.946,87390	73,34984 %	0,12856 %
	MR - JALES				604,78400	8.092.128,54270	36,33820 %	0,06369 %
	05284 JALES				604,78400	8.092.128,54270	36,33820 %	0,06369 %
	MR - JUNDIAI				5,04000	67.826,66680	0,30283 %	0,00053 %
	05037 JUNDIAI				5,04000	67.826,66680	0,30283 %	0,00053 %
	MR - PIEDADE				15,68000	206.231,11050	0,94213 %	0,00165 %
	03634 SAO MIGUEL ARCANJO				15,68000	206.231,11050	0,94213 %	0,00165 %
	MR - SAO PAULO				595,27200	7.962.760,55390	35,76668 %	0,06269 %
	05050 SAO PAULO				595,27200	7.962.760,55390	35,76668 %	0,06269 %
	008 TOCANTINS				0,40000	5.205,88240	0,02403 %	0,00004 %
	MR - ARAGUAINA				0,40000	5.205,88240	0,02403 %	0,00004 %

CENTRAIS DE ABASTECIMENTO DE GOIAS

Pagina.: 162



Procedencia de Produto(s)

TODOS PRODUTOS....

Periodo : 01/01/2023 Ate 31/12/2023

* MR - Micro regioao

Emitido: 14/02/2024

Hora....: 15:01:07

Sub.Grupo	Produto	Estado	Micro Regiao	UF	QUANTIDADE	VALOR	% Participacao	
					TONELADA	EM R\$	PRODUTO POR CIDADE VALOR	SUB.GRUPPO VALOR
					949.541,0549	3.499.743.412,555		
04-FRUTAS NACIONAIS-FN					330.335,78770	1.355.125.386,13770	34,78899 %	34,78899 %
179	UVA ITALIA				1.664,32000	22.351.559,56270	0,50383 %	0,00000 %
	008 TOCANTINS				0,40000	5.205,88240	0,02403 %	0,00004 %
	MR - ARAGUAINA				0,40000	5.205,88240	0,02403 %	0,00004 %
	01822 ARAGUAINA				0,40000	5.205,88240	0,02403 %	0,00004 %
180	UVA KIOHO				1,67750	1.677,50000	0,00051 %	0,00000 %
	001 GOIAS				1,67750	1.677,50000	100,00000 %	0,00018 %
	MR - GOIANIA				1,67750	1.677,50000	100,00000 %	0,00018 %
	00001 GOIANIA				1,67750	1.677,50000	100,00000 %	0,00018 %
380	UVA NACIONAL RED GLOBE				977,52000	977.520,00000	0,29592 %	0,00000 %
	005 BAHIA				100,97600	100.976,00000	10,32981 %	0,01063 %
	MR - JUAZEIRO				100,97600	100.976,00000	10,32981 %	0,01063 %
	01745 JUAZEIRO				100,97600	100.976,00000	10,32981 %	0,01063 %
	001 GOIAS				136,08000	136.080,00000	13,92094 %	0,01433 %
	MR - ANAPOLIS				0,24000	240,00000	0,02455 %	0,00003 %
	02883 OURO VERDE DE GOIAS				0,24000	240,00000	0,02455 %	0,00003 %
	MR - GOIANIA				135,84000	135.840,00000	13,89639 %	0,01431 %
	00001 GOIANIA				135,76000	135.760,00000	13,88821 %	0,01430 %
	01355 HIDROLANDIA				0,08000	80,00000	0,00818 %	0,00001 %
	002 MINAS GERAIS				0,16000	160,00000	0,01637 %	0,00002 %
	MR - POUSO ALEGRE				0,16000	160,00000	0,01637 %	0,00002 %
	00742 POUSO ALEGRE				0,16000	160,00000	0,01637 %	0,00002 %
	012 PARA				0,40000	400,00000	0,04092 %	0,00004 %
	MR - REDENCAO				0,40000	400,00000	0,04092 %	0,00004 %
	00446 REDENCAO				0,40000	400,00000	0,04092 %	0,00004 %
	026 PERNAMBUCO				116,90400	116.904,00000	11,95924 %	0,01231 %
	MR - PETROLINA				116,90400	116.904,00000	11,95924 %	0,01231 %
	03328 PETROLINA				116,90400	116.904,00000	11,95924 %	0,01231 %
	003 SAO PAULO				623,00000	623.000,00000	63,73271 %	0,06561 %
	MR - JALES				291,80000	291.800,00000	29,85105 %	0,03073 %
	05284 JALES				288,60000	288.600,00000	29,52369 %	0,03039 %
	00791 MARINOPOLIS				3,20000	3.200,00000	0,32736 %	0,00034 %
	MR - SAO PAULO				331,20000	331.200,00000	33,88166 %	0,03488 %
	05050 SAO PAULO				331,20000	331.200,00000	33,88166 %	0,03488 %
182	UVA NIAGARA CX 2 KG				3,34200	59.462,00000	0,00101 %	0,00000 %
	001 GOIAS				2,94200	59.062,00000	88,03112 %	0,00031 %
	MR - ANAPOLIS				0,01600	16,00000	0,47876 %	0,00000 %
	02883 OURO VERDE DE GOIAS				0,01600	16,00000	0,47876 %	0,00000 %
	MR - ENTORNO DE BRASILIA				0,20000	200,00000	5,98444 %	0,00002 %
	05094 CORUMBA DE GOIAS				0,20000	200,00000	5,98444 %	0,00002 %
	MR - GOIANIA				2,72600	58.846,00000	81,56792 %	0,00029 %

CENTRAIS DE ABASTECIMENTO DE GOIAS

Pagina.: 163



Procedencia de Produto(s)

TODOS PRODUTOS....

Periodo : 01/01/2023 Ate 31/12/2023

* MR - Micro regioao

Emitido: 14/02/2024

Hora....: 15:01:07

Sub.Grupo Produto Estado Micro Regiao	UF	QUANTIDADE	VALOR	% Participacao	
		TONELADA	EM R\$	PRODUTO POR CIDADE VALOR	SUB.GRUPAO VALOR
04-FRUTAS NACIONAIS-FN		330.335,78770	1.355.125.386,13770	34,78899 %	34,78899 %
182 UVA NIAGARA CX 2 KG		3,34200	59.462,00000	0,00101 %	0,00000 %
001 GOIAS		2,94200	59.062,00000	88,03112 %	0,00031 %
MR - GOIANIA		2,72600	58.846,00000	81,56792 %	0,00029 %
05559 ABADIA DE GOIAS		0,02000	20,00000	0,59844 %	0,00000 %
03128 GOIANAPOLIS		0,02200	1.100,00000	0,65829 %	0,00000 %
00001 GOIANIA		2,11200	31.532,00000	63,19569 %	0,00022 %
01355 HIDROLANDIA		0,57200	26.194,00000	17,11550 %	0,00006 %
002 MINAS GERAIS		0,40000	400,00000	11,96888 %	0,00004 %
MR - PIRAPORA		0,40000	400,00000	11,96888 %	0,00004 %
01151 PIRAPORA		0,40000	400,00000	11,96888 %	0,00004 %
181 UVA NIAGARA CX 5,500 KG		1.601,74850	18.090.409,14690	0,48488 %	0,00000 %
005 BAHIA		290,89500	3.188.006,86020	18,16109 %	0,03064 %
MR - JUAZEIRO		290,89500	3.188.006,86020	18,16109 %	0,03064 %
01745 JUAZEIRO		290,89500	3.188.006,86020	18,16109 %	0,03064 %
009 CEARA		0,60500	6.226,47060	0,03777 %	0,00006 %
MR - SANTA QUIERIA		0,60500	6.226,47060	0,03777 %	0,00006 %
02989 HIDROLANDIA		0,60500	6.226,47060	0,03777 %	0,00006 %
001 GOIAS		103,24600	1.164.012,43370	6,44583 %	0,01087 %
MR - GOIANIA		102,47600	1.154.912,43370	6,39776 %	0,01079 %
03128 GOIANAPOLIS		0,55000	5.966,66670	0,03434 %	0,00006 %
00001 GOIANIA		101,03500	1.139.289,00230	6,30779 %	0,01064 %
01355 HIDROLANDIA		0,83600	9.006,76470	0,05219 %	0,00009 %
05410 NEROPOLIS		0,05500	650,00000	0,00343 %	0,00001 %
MR - PIRES DO RIO		0,77000	9.100,00000	0,04807 %	0,00008 %
04416 GAMELEIRA DE GOIAS		0,77000	9.100,00000	0,04807 %	0,00008 %
002 MINAS GERAIS		0,27500	2.750,00000	0,01717 %	0,00003 %
MR - PIRAPORA		0,27500	2.750,00000	0,01717 %	0,00003 %
01151 PIRAPORA		0,27500	2.750,00000	0,01717 %	0,00003 %
026 PERNAMBUCO		205,15000	2.387.409,08720	12,80788 %	0,02161 %
MR - PETROLINA		205,15000	2.387.409,08720	12,80788 %	0,02161 %
03328 PETROLINA		205,15000	2.387.409,08720	12,80788 %	0,02161 %
007 RIO GRANDE DO SUL		5,50000	62.777,77800	0,34337 %	0,00058 %
MR - CAXIAS DO SUL		5,50000	62.777,77800	0,34337 %	0,00058 %
01024 NOVA PADUA		5,50000	62.777,77800	0,34337 %	0,00058 %
003 SAO PAULO		996,07750	11.279.226,51720	62,18689 %	0,10490 %
MR - JALES		563,20000	6.269.283,72230	35,16157 %	0,05931 %
05284 JALES		563,20000	6.269.283,72230	35,16157 %	0,05931 %
MR - JUNDIAI		4,67500	53.020,20180	0,29187 %	0,00049 %
05037 JUNDIAI		4,67500	53.020,20180	0,29187 %	0,00049 %
MR - SAO PAULO		428,20250	4.956.922,59310	26,73344 %	0,04510 %
05050 SAO PAULO		428,20250	4.956.922,59310	26,73344 %	0,04510 %
184 UVA PASSAS		60,22000	60.220,00000	0,01823 %	0,00000 %

CENTRAIS DE ABASTECIMENTO DE GOIAS

Pagina.: 164

Emitido: 14/02/2024

Hora....: 15:01:07



Procedencia de Produto(s)

TODOS PRODUTOS....

Periodo : 01/01/2023 Ate 31/12/2023

* MR - Micro regioao

Sub.Grupo	Produto	Estado	Micro Regiao	UF	QUANTIDADE	VALOR	% Participacao	
					TONELADA	EM R\$	PRODUTO POR CIDADE VALOR	SUB.GRUPPO VALOR
					949.541,0549	3.499.743.412,555		
04-FRUTAS NACIONAIS-FN					330.335,78770	1.355.125.386,13770	34,78899 %	34,78899 %
184	UVA PASSAS				60,22000	60.220,00000	0,01823 %	0,00000 %
	001 GOIAS				21,04000	21.040,00000	34,93856 %	0,00222 %
	MR - GOIANIA				21,04000	21.040,00000	34,93856 %	0,00222 %
	00001 GOIANIA				21,04000	21.040,00000	34,93856 %	0,00222 %
	023 PARANA				1,50000	1.500,00000	2,49087 %	0,00016 %
	MR - FRANCISCO BELTRAO				1,50000	1.500,00000	2,49087 %	0,00016 %
	00897 BARRACAO				1,50000	1.500,00000	2,49087 %	0,00016 %
	003 SAO PAULO				37,68000	37.680,00000	62,57057 %	0,00397 %
	MR - SAO PAULO				37,68000	37.680,00000	62,57057 %	0,00397 %
	05050 SAO PAULO				37,68000	37.680,00000	62,57057 %	0,00397 %
183	UVA RUBI				1.319,37600	1.319.376,00000	0,39940 %	0,00000 %
	005 BAHIA				220,00000	220.000,00000	16,67455 %	0,02317 %
	MR - JUAZEIRO				220,00000	220.000,00000	16,67455 %	0,02317 %
	01745 JUAZEIRO				220,00000	220.000,00000	16,67455 %	0,02317 %
	001 GOIAS				13,98400	13.984,00000	1,05989 %	0,00147 %
	MR - GOIANIA				13,98400	13.984,00000	1,05989 %	0,00147 %
	03127 BONFINOPOLIS				0,22400	224,00000	0,01698 %	0,00002 %
	03128 GOIANAPOLIS				0,19200	192,00000	0,01455 %	0,00002 %
	00001 GOIANIA				13,56800	13.568,00000	1,02836 %	0,00143 %
	026 PERNAMBUCO				152,00000	152.000,00000	11,52060 %	0,01601 %
	MR - PETROLINA				152,00000	152.000,00000	11,52060 %	0,01601 %
	03328 PETROLINA				152,00000	152.000,00000	11,52060 %	0,01601 %
	022 SANTA CATARINA				20,50400	20.504,00000	1,55407 %	0,00216 %
	MR - JOACABA				20,50400	20.504,00000	1,55407 %	0,00216 %
	01015 FRAIBURGO				20,50400	20.504,00000	1,55407 %	0,00216 %
	003 SAO PAULO				912,88800	912.888,00000	69,19089 %	0,09614 %
	MR - JALES				532,08800	532.088,00000	40,32876 %	0,05604 %
	05284 JALES				532,08800	532.088,00000	40,32876 %	0,05604 %
	MR - SAO PAULO				380,80000	380.800,00000	28,86213 %	0,04010 %
	05050 SAO PAULO				380,80000	380.800,00000	28,86213 %	0,04010 %
411	UVA VITÓRIA				1.673,96800	2.839.440,00000	0,50675 %	0,00000 %
	005 BAHIA				174,08000	174.080,00000	10,39924 %	0,01833 %
	MR - JUAZEIRO				174,08000	174.080,00000	10,39924 %	0,01833 %
	05110 CASA NOVA				1,76000	1.760,00000	0,10514 %	0,00019 %
	01745 JUAZEIRO				172,32000	172.320,00000	10,29410 %	0,01815 %
	001 GOIAS				194,81600	243.788,00000	11,63798 %	0,02052 %
	MR - ANAPOLIS				0,96000	960,00000	0,05735 %	0,00010 %
	02437 ANAPOLIS				0,08000	80,00000	0,00478 %	0,00001 %
	04299 DAMOLANDIA				0,88000	880,00000	0,05257 %	0,00009 %
	MR - GOIANIA				193,44000	242.412,00000	11,55578 %	0,02037 %
	05559 ABADIA DE GOIAS				0,79200	792,00000	0,04731 %	0,00008 %

CENTRAIS DE ABASTECIMENTO DE GOIAS

Pagina.: 165

Emitido: 14/02/2024

Hora....: 15:01:07



Procedencia de Produto(s)

TODOS PRODUTOS....

Periodo : 01/01/2023 Ate 31/12/2023

* MR - Micro regioao

Sub.Grupo	Produto	Estado	Micro Regiao	UF	QUANTIDADE	VALOR	% Participacao	
					TONELADA	EM R\$	PRODUTO POR CIDADE VALOR	SUB.GRUPPO VALOR
					949.541,0549	3.499.743.412,555		
04-FRUTAS NACIONAIS-FN					330.335,78770	1.355.125.386,13770	34,78899 %	34,78899 %
411	UVA VITÓRIA				1.673,96800	2.839.440,00000	0,50675 %	0,00000 %
	001 GOIAS				194,81600	243.788,00000	11,63798 %	0,02052 %
	MR - GOIANIA				193,44000	242.412,00000	11,55578 %	0,02037 %
	00001 GOIANIA				192,43200	241.404,00000	11,49556 %	0,02027 %
	01355 HIDROLANDIA				0,21600	216,00000	0,01290 %	0,00002 %
	MR - PIRES DO RIO				0,41600	416,00000	0,02485 %	0,00004 %
	04416 GAMELEIRA DE GOIAS				0,41600	416,00000	0,02485 %	0,00004 %
	026 PERNAMBUCO				183,34400	183.344,00000	10,95266 %	0,01931 %
	MR - PETROLINA				183,34400	183.344,00000	10,95266 %	0,01931 %
	03328 PETROLINA				183,34400	183.344,00000	10,95266 %	0,01931 %
	011 RIO GRANDE DO NORTE				0,88000	880,00000	0,05257 %	0,00009 %
	MR - MOSSORO				0,88000	880,00000	0,05257 %	0,00009 %
	03018 MOSSORO				0,88000	880,00000	0,05257 %	0,00009 %
	007 RIO GRANDE DO SUL				23,60800	23.608,00000	1,41030 %	0,00249 %
	MR - CAXIAS DO SUL				23,60800	23.608,00000	1,41030 %	0,00249 %
	01435 CAXIAS DO SUL				23,60800	23.608,00000	1,41030 %	0,00249 %
	022 SANTA CATARINA				23,84000	23.840,00000	1,42416 %	0,00251 %
	MR - JOACABA				22,88000	22.880,00000	1,36681 %	0,00241 %
	01015 FRAIBURGO				22,88000	22.880,00000	1,36681 %	0,00241 %
	MR - SAO MIGUEL DO OESTE				0,96000	960,00000	0,05735 %	0,00010 %
	01420 DIONISIO CERQUEIRA				0,96000	960,00000	0,05735 %	0,00010 %
	003 SAO PAULO				1.073,40000	2.189.900,00000	64,12309 %	0,11304 %
	MR - JALES				394,57600	1.511.076,00000	23,57130 %	0,04155 %
	05284 JALES				394,57600	1.511.076,00000	23,57130 %	0,04155 %
	MR - SAO PAULO				678,82400	678.824,00000	40,55179 %	0,07149 %
	05050 SAO PAULO				678,82400	678.824,00000	40,55179 %	0,07149 %
05-FRUTAS IMPORTADAS-FI					19.117,29800	150.878.248,14270	2,01332 %	2,01332 %
185	AMEIXA AMERICANA				109,49000	2.408.780,00000	0,57273 %	0,00000 %
	001 GOIAS				8,49000	186.780,00000	7,75413 %	0,00089 %
	MR - ANAPOLIS				0,03000	660,00000	0,02740 %	0,00000 %
	02437 ANAPOLIS				0,03000	660,00000	0,02740 %	0,00000 %
	MR - GOIANIA				8,46000	186.120,00000	7,72673 %	0,00089 %
	00001 GOIANIA				8,46000	186.120,00000	7,72673 %	0,00089 %
	003 SAO PAULO				101,00000	2.222.000,00000	92,24587 %	0,01064 %
	MR - SAO PAULO				101,00000	2.222.000,00000	92,24587 %	0,01064 %
	05050 SAO PAULO				101,00000	2.222.000,00000	92,24587 %	0,01064 %
186	AMEIXA ARGENTINA				1.093,05000	20.761.387,50000	5,71760 %	0,00001 %
	003 SAO PAULO				1.093,05000	20.761.387,50000	100,00000 %	0,11511 %
	MR - SAO PAULO				1.093,05000	20.761.387,50000	100,00000 %	0,11511 %
	05050 SAO PAULO				1.093,05000	20.761.387,50000	100,00000 %	0,11511 %

CENTRAIS DE ABASTECIMENTO DE GOIAS

Pagina.: 166

Emitido: 14/02/2024

Hora....: 15:01:07



Procedencia de Produto(s)

TODOS PRODUTOS....

Periodo : 01/01/2023 Ate 31/12/2023

* MR - Micro regioao

Sub.Grupo	Produto	Estado	Micro Regiao	UF	QUANTIDADE	VALOR	% Participacao	
					TONELADA	EM R\$	PRODUTO POR CIDADE VALOR	SUB.GRUPUO VALOR
					949.541,0549	3.499.743.412,555		
05-FRUTAS IMPORTADAS-FI					19.117,29800	150.878.248,14270	2,01332 %	2,01332 %
187	AMEIXA CHILENA				490,28000	490.280,00000	2,56459 %	0,00000 %
	001 GOIAS				0,80000	800,00000	0,16317 %	0,00008 %
	MR - GOIANIA				0,80000	800,00000	0,16317 %	0,00008 %
	00001 GOIANIA				0,80000	800,00000	0,16317 %	0,00008 %
	022 SANTA CATARINA				12,51000	12.510,00000	2,55160 %	0,00132 %
	MR - JOACABA				12,51000	12.510,00000	2,55160 %	0,00132 %
	01015 FRAIBURGO				12,51000	12.510,00000	2,55160 %	0,00132 %
	003 SAO PAULO				476,97000	476.970,00000	97,28522 %	0,05023 %
	MR - SAO PAULO				476,97000	476.970,00000	97,28522 %	0,05023 %
	05050 SAO PAULO				476,97000	476.970,00000	97,28522 %	0,05023 %
305	AMEIXA ESPANHOLA				0,50000	8.000,00000	0,00262 %	0,00000 %
	001 GOIAS				0,50000	8.000,00000	100,00000 %	0,00005 %
	MR - GOIANIA				0,50000	8.000,00000	100,00000 %	0,00005 %
	00001 GOIANIA				0,50000	8.000,00000	100,00000 %	0,00005 %
354	CAQUI ESPANHOL				169,76250	3.604.145,83250	0,88800 %	0,00000 %
	001 GOIAS				0,11250	2.375,00000	0,06627 %	0,00001 %
	MR - GOIANIA				0,11250	2.375,00000	0,06627 %	0,00001 %
	00001 GOIANIA				0,11250	2.375,00000	0,06627 %	0,00001 %
	003 SAO PAULO				169,65000	3.601.770,83250	99,93373 %	0,01787 %
	MR - SAO PAULO				169,65000	3.601.770,83250	99,93373 %	0,01787 %
	05050 SAO PAULO				169,65000	3.601.770,83250	99,93373 %	0,01787 %
188	CASTANHA PORTUGUESA				9,90000	9.900,00000	0,05179 %	0,00000 %
	003 SAO PAULO				9,90000	9.900,00000	100,00000 %	0,00104 %
	MR - SAO PAULO				9,90000	9.900,00000	100,00000 %	0,00104 %
	05050 SAO PAULO				9,90000	9.900,00000	100,00000 %	0,00104 %
355	CEREJA CHILENA				60,00000	60.000,00000	0,31385 %	0,00000 %
	003 SAO PAULO				60,00000	60.000,00000	100,00000 %	0,00632 %
	MR - SAO PAULO				60,00000	60.000,00000	100,00000 %	0,00632 %
	05050 SAO PAULO				60,00000	60.000,00000	100,00000 %	0,00632 %
189	CEREJA IMPORTADA				15,00000	15.000,00000	0,07846 %	0,00000 %
	003 SAO PAULO				15,00000	15.000,00000	100,00000 %	0,00158 %
	MR - SAO PAULO				15,00000	15.000,00000	100,00000 %	0,00158 %
	05050 SAO PAULO				15,00000	15.000,00000	100,00000 %	0,00158 %
190	DAMASCO				28,90000	5.465.900,00130	0,15117 %	0,00000 %
	003 SAO PAULO				28,90000	5.465.900,00130	100,00000 %	0,00304 %
	MR - SAO PAULO				28,90000	5.465.900,00130	100,00000 %	0,00304 %
	05050 SAO PAULO				28,90000	5.465.900,00130	100,00000 %	0,00304 %
271	FIGO TURCO (TURQUIA)				11,20000	11.200,00000	0,05859 %	0,00000 %

CENTRAIS DE ABASTECIMENTO DE GOIAS

Pagina.: 167



Procedencia de Produto(s)

TODOS PRODUTOS...

Periodo : 01/01/2023 Ate 31/12/2023

* MR - Micro regioao

Emitido: 14/02/2024

Hora....: 15:01:07

Sub.Grupo Produto Estado Micro Regiao	UF	QUANTIDADE	VALOR	% Participacao	
		TONELADA	EM R\$	PRODUTO POR CIDADE VALOR	SUB.GRUPU VALOR
05-FRUTAS IMPORTADAS-FI		19.117,29800	150.878.248,14270	2,01332 %	2,01332 %
271 FIGO TURCO (TURQUIA)		11,20000	11.200,00000	0,05859 %	0,00000 %
003 SAO PAULO		11,20000	11.200,00000	100,00000 %	0,00118 %
MR - SAO PAULO		11,20000	11.200,00000	100,00000 %	0,00118 %
05050 SAO PAULO		11,20000	11.200,00000	100,00000 %	0,00118 %
356 FRAMBOESA IMPORTADA		18,66000	4.621.020,83240	0,09761 %	0,00000 %
003 SAO PAULO		18,66000	4.621.020,83240	100,00000 %	0,00197 %
MR - SAO PAULO		18,66000	4.621.020,83240	100,00000 %	0,00197 %
05050 SAO PAULO		18,66000	4.621.020,83240	100,00000 %	0,00197 %
373 GRANADILHO		43,72650	5.388.890,00070	0,22873 %	0,00000 %
003 SAO PAULO		43,72650	5.388.890,00070	100,00000 %	0,00461 %
MR - SAO PAULO		43,72650	5.388.890,00070	100,00000 %	0,00461 %
05050 SAO PAULO		43,72650	5.388.890,00070	100,00000 %	0,00461 %
191 KIWI CHILENO		1.148,00000	26.079.733,33760	6,00503 %	0,00000 %
001 GOIAS		3,00000	69.000,00000	0,26132 %	0,00032 %
MR - GOIANIA		3,00000	69.000,00000	0,26132 %	0,00032 %
00001 GOIANIA		3,00000	69.000,00000	0,26132 %	0,00032 %
003 SAO PAULO		1.145,00000	26.010.733,33760	99,73868 %	0,12058 %
MR - SAO PAULO		1.145,00000	26.010.733,33760	99,73868 %	0,12058 %
05050 SAO PAULO		1.145,00000	26.010.733,33760	99,73868 %	0,12058 %
192 KIWI NOVA ZELANDIA		500,00000	10.251.528,40950	2,61543 %	0,00001 %
003 SAO PAULO		500,00000	10.251.528,40950	100,00000 %	0,05266 %
MR - SAO PAULO		500,00000	10.251.528,40950	100,00000 %	0,05266 %
05050 SAO PAULO		500,00000	10.251.528,40950	100,00000 %	0,05266 %
193 MACA AMERICANA		340,96000	2.727.680,00000	1,78352 %	0,00000 %
001 GOIAS		150,96000	1.207.680,00000	44,27499 %	0,01590 %
MR - ANAPOLIS		1,32000	10.560,00000	0,38714 %	0,00014 %
04537 ITABERAI		0,20000	1.600,00000	0,05866 %	0,00002 %
02882 JARAGUA		1,12000	8.960,00000	0,32848 %	0,00012 %
MR - GOIANIA		149,64000	1.197.120,00000	43,88785 %	0,01576 %
00001 GOIANIA		144,14000	1.153.120,00000	42,27475 %	0,01518 %
00916 GOIANIRA		5,50000	44.000,00000	1,61309 %	0,00058 %
003 SAO PAULO		190,00000	1.520.000,00000	55,72501 %	0,02001 %
MR - SAO PAULO		190,00000	1.520.000,00000	55,72501 %	0,02001 %
05050 SAO PAULO		190,00000	1.520.000,00000	55,72501 %	0,02001 %
194 MACA ARGENTINA		2.503,84000	17.406.880,00000	13,09725 %	0,00000 %
001 GOIAS		7,82000	54.740,00000	0,31232 %	0,00082 %
MR - GOIANIA		7,82000	54.740,00000	0,31232 %	0,00082 %
00001 GOIANIA		7,82000	54.740,00000	0,31232 %	0,00082 %
003 SAO PAULO		2.496,00000	17.352.000,00000	99,68688 %	0,26286 %

CENTRAIS DE ABASTECIMENTO DE GOIAS

Pagina.: 168

Emitido: 14/02/2024

Hora....: 15:01:07



Procedencia de Produto(s)

TODOS PRODUTOS....

Periodo : 01/01/2023 Ate 31/12/2023

* MR - Micro regioao

Sub.Grupo	Produto	Estado	Micro Regiao	UF	QUANTIDADE	VALOR	% Participacao	
					TONELADA	EM R\$	PRODUTO POR CIDADE VALOR	SUB.GRUPPO VALOR
					949.541,0549	3.499.743.412,555		
05-FRUTAS IMPORTADAS-FI					19.117,29800	150.878.248,14270	2,01332 %	2,01332 %
194	MACA ARGENTINA				2.503,84000	17.406.880,00000	13,09725 %	0,00003 %
	003 SAO PAULO				2.496,00000	17.352.000,00000	99,68688 %	0,26286 %
	MR - SAO PAULO				2.496,00000	17.352.000,00000	99,68688 %	0,26286 %
	05050 SAO PAULO				2.496,00000	17.352.000,00000	99,68688 %	0,26286 %
	008 TOCANTINS				0,02000	140,00000	0,00080 %	0,00000 %
	MR - GURUPI				0,02000	140,00000	0,00080 %	0,00000 %
	01775 GURUPI				0,02000	140,00000	0,00080 %	0,00000 %
195	MACA CHILENA				862,52400	2.508.924,00000	4,51175 %	0,00000 %
	001 GOIAS				16,16400	16.164,00000	1,87403 %	0,00170 %
	MR - GOIANIA				16,16400	16.164,00000	1,87403 %	0,00170 %
	00001 GOIANIA				16,16400	16.164,00000	1,87403 %	0,00170 %
	003 SAO PAULO				846,36000	2.492.760,00000	98,12597 %	0,08913 %
	MR - SAO PAULO				846,36000	2.492.760,00000	98,12597 %	0,08913 %
	05050 SAO PAULO				846,36000	2.492.760,00000	98,12597 %	0,08913 %
301	MARMELO IMPORTADO				214,20000	214.200,00000	1,12045 %	0,00000 %
	003 SAO PAULO				214,20000	214.200,00000	100,00000 %	0,02256 %
	MR - SAO PAULO				214,20000	214.200,00000	100,00000 %	0,02256 %
	05050 SAO PAULO				214,20000	214.200,00000	100,00000 %	0,02256 %
362	MIRTILO IMPORTADO USA				10,80000	10.800,00000	0,05649 %	0,00000 %
	003 SAO PAULO				10,80000	10.800,00000	100,00000 %	0,00114 %
	MR - SAO PAULO				10,80000	10.800,00000	100,00000 %	0,00114 %
	05050 SAO PAULO				10,80000	10.800,00000	100,00000 %	0,00114 %
196	NECTARINA CHILENA				49,00000	1.470.000,00000	0,25631 %	0,00000 %
	003 SAO PAULO				49,00000	1.470.000,00000	100,00000 %	0,00516 %
	MR - SAO PAULO				49,00000	1.470.000,00000	100,00000 %	0,00516 %
	05050 SAO PAULO				49,00000	1.470.000,00000	100,00000 %	0,00516 %
198	NOZ CHILENA (SEM CASCA)				0,11900	119,00000	0,00062 %	0,00000 %
	001 GOIAS				0,11900	119,00000	100,00000 %	0,00001 %
	MR - GOIANIA				0,11900	119,00000	100,00000 %	0,00001 %
	00001 GOIANIA				0,11900	119,00000	100,00000 %	0,00001 %
199	PERA AMERICANA				239,98000	2.391.266,66560	1,25530 %	0,00000 %
	001 GOIAS				61,58000	615.800,00000	25,66047 %	0,00649 %
	MR - ANAPOLIS				4,34000	43.400,00000	1,80848 %	0,00046 %
	02437 ANAPOLIS				0,10000	1.000,00000	0,04167 %	0,00001 %
	02882 JARAGUA				4,24000	42.400,00000	1,76681 %	0,00045 %
	MR - GOIANIA				57,24000	572.400,00000	23,85199 %	0,00603 %
	05559 ABADIA DE GOIAS				0,14000	1.400,00000	0,05834 %	0,00001 %
	00001 GOIANIA				51,66000	516.600,00000	21,52679 %	0,00544 %
	01355 HIDROLANDIA				5,44000	54.400,00000	2,26686 %	0,00057 %

CENTRAIS DE ABASTECIMENTO DE GOIAS

Pagina.: 169

Emitido: 14/02/2024

Hora....: 15:01:07



Procedencia de Produto(s)

TODOS PRODUTOS....

Periodo : 01/01/2023 Ate 31/12/2023

* MR - Micro regioao

Sub.Grupo	Produto	Estado	Micro Regiao	UF	QUANTIDADE	VALOR	% Participacao	
					TONELADA	EM R\$	PRODUTO POR CIDADE VALOR	SUB.GRUPUO VALOR
					949.541,0549	3.499.743.412,555		
05-FRUTAS IMPORTADAS-FI					19.117,29800	150.878.248,14270	2,01332 %	2,01332 %
199	PERA AMERICANA				239,98000	2.391.266,66560	1,25530 %	0,00000 %
	003 SAO PAULO				178,40000	1.775.466,66560	74,33953 %	0,01879 %
	MR - SAO PAULO				178,40000	1.775.466,66560	74,33953 %	0,01879 %
	05050 SAO PAULO				178,40000	1.775.466,66560	74,33953 %	0,01879 %
200	PERA ARGENTINA				2.272,48000	17.027.775,14840	11,88704 %	0,00000 %
	001 GOIAS				2,64000	19.845,33330	0,11617 %	0,00028 %
	MR - GOIANIA				2,64000	19.845,33330	0,11617 %	0,00028 %
	00001 GOIANIA				1,96000	14.700,00000	0,08625 %	0,00021 %
	05410 NEROPOLIS				0,68000	5.145,33330	0,02992 %	0,00007 %
	007 RIO GRANDE DO SUL				19,84000	148.800,00000	0,87305 %	0,00209 %
	MR - CAXIAS DO SUL				19,84000	148.800,00000	0,87305 %	0,00209 %
	01009 FARROUPILHA				19,84000	148.800,00000	0,87305 %	0,00209 %
	003 SAO PAULO				2.250,00000	16.859.129,81510	99,01077 %	0,23696 %
	MR - SAO PAULO				2.250,00000	16.859.129,81510	99,01077 %	0,23696 %
	05050 SAO PAULO				2.250,00000	16.859.129,81510	99,01077 %	0,23696 %
358	PERA ASIATICA IMPORTADA				446,27200	8.892.212,00000	2,33439 %	0,00000 %
	001 GOIAS				0,39200	392,00000	0,08784 %	0,00004 %
	MR - GOIANIA				0,39200	392,00000	0,08784 %	0,00004 %
	00001 GOIANIA				0,39200	392,00000	0,08784 %	0,00004 %
	003 SAO PAULO				445,88000	8.891.820,00000	99,91216 %	0,04696 %
	MR - SAO PAULO				445,88000	8.891.820,00000	99,91216 %	0,04696 %
	05050 SAO PAULO				445,88000	8.891.820,00000	99,91216 %	0,04696 %
201	PERA CHILENA				662,00000	662.000,00000	3,46283 %	0,00001 %
	003 SAO PAULO				662,00000	662.000,00000	100,00000 %	0,06972 %
	MR - SAO PAULO				662,00000	662.000,00000	100,00000 %	0,06972 %
	05050 SAO PAULO				662,00000	662.000,00000	100,00000 %	0,06972 %
400	PERA D'ANJOU				1.911,96000	1.911.960,00000	10,00120 %	0,00000 %
	001 GOIAS				18,10000	18.100,00000	0,94667 %	0,00191 %
	MR - ANAPOLIS				1,68000	1.680,00000	0,08787 %	0,00018 %
	04300 INHUMAS				1,68000	1.680,00000	0,08787 %	0,00018 %
	MR - GOIANIA				16,42000	16.420,00000	0,85880 %	0,00173 %
	00001 GOIANIA				15,72000	15.720,00000	0,82219 %	0,00166 %
	05410 NEROPOLIS				0,70000	700,00000	0,03661 %	0,00007 %
	002 MINAS GERAIS				1,00000	1.000,00000	0,05230 %	0,00011 %
	MR - POUSO ALEGRE				1,00000	1.000,00000	0,05230 %	0,00011 %
	00742 POUSO ALEGRE				1,00000	1.000,00000	0,05230 %	0,00011 %
	023 PARANA				1,40000	1.400,00000	0,07322 %	0,00015 %
	MR - FRANCISCO BELTRAO				1,40000	1.400,00000	0,07322 %	0,00015 %
	00897 BARRACAO				1,40000	1.400,00000	0,07322 %	0,00015 %

CENTRAIS DE ABASTECIMENTO DE GOIAS

Pagina.: 170



Procedencia de Produto(s)

TODOS PRODUTOS....

Periodo : 01/01/2023 Ate 31/12/2023

* MR - Micro regioao

Emitido: 14/02/2024

Hora....: 15:01:07

Sub.Grupo	Produto	Estado	Micro Regiao	UF	QUANTIDADE	VALOR	% Participacao	
					TONELADA	EM R\$	PRODUTO POR CIDADE VALOR	SUB.GRUPPO VALOR
					949.541,0549	3.499.743.412,555		
05-FRUTAS IMPORTADAS-FI					19.117,29800	150.878.248,14270	2,01332 %	2,01332 %
400	PERA D'ANJOU				1.911,96000	1.911.960,00000	10,00120 %	0,00000 %
	022 SANTA CATARINA				28,64000	28.640,00000	1,49794 %	0,00302 %
	MR - JOACABA				28,64000	28.640,00000	1,49794 %	0,00302 %
	01015 FRAIBURGO				28,64000	28.640,00000	1,49794 %	0,00302 %
	003 SAO PAULO				1.862,82000	1.862.820,00000	97,42986 %	0,19618 %
	MR - SAO PAULO				1.862,82000	1.862.820,00000	97,42986 %	0,19618 %
	05050 SAO PAULO				1.862,82000	1.862.820,00000	97,42986 %	0,19618 %
202	PERA PORTUGUESA				1.208,19000	4.281.935,00000	6,31988 %	0,00000 %
	001 GOIAS				26,08000	42.760,00000	2,15860 %	0,00275 %
	MR - GOIANIA				26,08000	42.760,00000	2,15860 %	0,00275 %
	00001 GOIANIA				25,96000	40.660,00000	2,14867 %	0,00273 %
	02297 TRINDADE				0,12000	2.100,00000	0,00993 %	0,00001 %
	026 PERNAMBUCO				1,82000	1.820,00000	0,15064 %	0,00019 %
	MR - PETROLINA				1,82000	1.820,00000	0,15064 %	0,00019 %
	03328 PETROLINA				1,82000	1.820,00000	0,15064 %	0,00019 %
	022 SANTA CATARINA				26,53000	344.890,00000	2,19585 %	0,00279 %
	MR - JOACABA				26,53000	344.890,00000	2,19585 %	0,00279 %
	01015 FRAIBURGO				26,53000	344.890,00000	2,19585 %	0,00279 %
	003 SAO PAULO				1.153,76000	3.892.465,00000	95,49491 %	0,12151 %
	MR - JALES				32,51000	32.510,00000	2,69080 %	0,00342 %
	05284 JALES				32,51000	32.510,00000	2,69080 %	0,00342 %
	MR - SAO PAULO				1.121,25000	3.859.955,00000	92,80411 %	0,11808 %
	05050 SAO PAULO				1.121,25000	3.859.955,00000	92,80411 %	0,11808 %
401	PERA WILLIAM				2.525,70000	2.525.700,00000	13,21160 %	0,00000 %
	001 GOIAS				52,28000	52.280,00000	2,06992 %	0,00551 %
	MR - ANAPOLIS				2,24000	2.240,00000	0,08869 %	0,00024 %
	04299 DAMOLANDIA				2,24000	2.240,00000	0,08869 %	0,00024 %
	MR - GOIANIA				50,04000	50.040,00000	1,98123 %	0,00527 %
	00001 GOIANIA				50,04000	50.040,00000	1,98123 %	0,00527 %
	026 PERNAMBUCO				8,96000	8.960,00000	0,35475 %	0,00094 %
	MR - MATA SETENTRIONAL PERNAMBUCANA				8,96000	8.960,00000	0,35475 %	0,00094 %
	04770 BUENOS AIRES				8,96000	8.960,00000	0,35475 %	0,00094 %
	007 RIO GRANDE DO SUL				3,08000	3.080,00000	0,12195 %	0,00032 %
	MR - CAXIAS DO SUL				1,12000	1.120,00000	0,04434 %	0,00012 %
	01009 FARROUPILHA				1,12000	1.120,00000	0,04434 %	0,00012 %
	MR - VACARIA				1,96000	1.960,00000	0,07760 %	0,00021 %
	03783 VACARIA				1,96000	1.960,00000	0,07760 %	0,00021 %
	022 SANTA CATARINA				78,76000	78.760,00000	3,11834 %	0,00829 %
	MR - JOACABA				51,48000	51.480,00000	2,03825 %	0,00542 %
	01015 FRAIBURGO				51,48000	51.480,00000	2,03825 %	0,00542 %

CENTRAIS DE ABASTECIMENTO DE GOIAS

Pagina.: 171

Emitido: 14/02/2024

Hora....: 15:01:07



Procedencia de Produto(s)

TODOS PRODUTOS....

Periodo : 01/01/2023 Ate 31/12/2023

* MR - Micro regioao

Sub.Grupo	Produto	Estado	Micro Regiao	UF	QUANTIDADE	VALOR	% Participacao	
					TONELADA	EM R\$	PRODUTO POR CIDADE VALOR	SUB.GRUPU VALOR
					949.541,0549	3.499.743.412,555		
05-FRUTAS IMPORTADAS-FI					19.117,29800	150.878.248,14270	2,01332 %	2,01332 %
401	PERA WILLIAM				2.525,70000	2.525.700,00000	13,21160 %	0,00000 %
	022 SANTA CATARINA				78,76000	78.760,00000	3,11834 %	0,00829 %
	MR - SAO MIGUEL DO OESTE				27,28000	27.280,00000	1,08010 %	0,00287 %
	01420 DIONISIO CERQUEIRA				27,28000	27.280,00000	1,08010 %	0,00287 %
	003 SAO PAULO				2.382,62000	2.382.620,00000	94,33504 %	0,25092 %
	MR - JALES				90,94000	90.940,00000	3,60059 %	0,00958 %
	05284 JALES				90,94000	90.940,00000	3,60059 %	0,00958 %
	MR - SAO PAULO				2.291,68000	2.291.680,00000	90,73445 %	0,24135 %
	05050 SAO PAULO				2.291,68000	2.291.680,00000	90,73445 %	0,24135 %
203	PESSEGO ARGENTINO				258,62400	4.203.023,75040	1,35283 %	0,00000 %
	001 GOIAS				1,39200	22.728,75000	0,53823 %	0,00015 %
	MR - GOIANIA				1,39200	22.728,75000	0,53823 %	0,00015 %
	00001 GOIANIA				1,39200	22.728,75000	0,53823 %	0,00015 %
	003 SAO PAULO				257,23200	4.180.295,00040	99,46177 %	0,02709 %
	MR - SAO PAULO				257,23200	4.180.295,00040	99,46177 %	0,02709 %
	05050 SAO PAULO				257,23200	4.180.295,00040	99,46177 %	0,02709 %
204	PESSEGO CHILENO				8,00000	64.000,00000	0,04185 %	0,00000 %
	003 SAO PAULO				8,00000	64.000,00000	100,00000 %	0,00084 %
	MR - SAO PAULO				8,00000	64.000,00000	100,00000 %	0,00084 %
	05050 SAO PAULO				8,00000	64.000,00000	100,00000 %	0,00084 %
205	PESSEGO PORTUGUES				20,10400	20.104,00000	0,10516 %	0,00000 %
	003 SAO PAULO				20,10400	20.104,00000	100,00000 %	0,00212 %
	MR - SAO PAULO				20,10400	20.104,00000	100,00000 %	0,00212 %
	05050 SAO PAULO				20,10400	20.104,00000	100,00000 %	0,00212 %
369	PHYSALES IMPORTADO - COLOMBIA				25,44000	2.853.266,66430	0,13307 %	0,00000 %
	003 SAO PAULO				25,44000	2.853.266,66430	100,00000 %	0,00268 %
	MR - SAO PAULO				25,44000	2.853.266,66430	100,00000 %	0,00268 %
	05050 SAO PAULO				25,44000	2.853.266,66430	100,00000 %	0,00268 %
375	PISTACHE				10,15500	10.155,00000	0,05312 %	0,00000 %
	003 SAO PAULO				10,15500	10.155,00000	100,00000 %	0,00107 %
	MR - SAO PAULO				10,15500	10.155,00000	100,00000 %	0,00107 %
	05050 SAO PAULO				10,15500	10.155,00000	100,00000 %	0,00107 %
364	PITAYA IMPORTADA COLOMBIA				11,78400	11.784,00000	0,06164 %	0,00000 %
	001 GOIAS				4,18400	4.184,00000	35,50577 %	0,00044 %
	MR - ANAPOLIS				0,40000	400,00000	3,39443 %	0,00004 %
	02438 CAMPO LIMPO DE GOIAS				0,40000	400,00000	3,39443 %	0,00004 %
	MR - GOIANIA				3,78400	3.784,00000	32,11134 %	0,00040 %
	03127 BONFINOPOLIS				0,40000	400,00000	3,39443 %	0,00004 %
	00001 GOIANIA				3,38400	3.384,00000	28,71690 %	0,00036 %

CENTRAIS DE ABASTECIMENTO DE GOIAS

Pagina.: 172

Emitido: 14/02/2024

Hora....: 15:01:07



Procedencia de Produto(s)

TODOS PRODUTOS....

Periodo : 01/01/2023 Ate 31/12/2023

* MR - Micro regioao

Sub.Grupo	Produto	Estado	Micro Regiao	UF	QUANTIDADE	VALOR	% Participacao	
					TONELADA	EM R\$	PRODUTO POR CIDADE VALOR	SUB.GRUPPO VALOR
					949.541,0549	3.499.743.412,555		
05-FRUTAS IMPORTADAS-FI					19.117,29800	150.878.248,14270	2,01332 %	2,01332 %
364	PITAYA IMPORTADA COLOMBIA				11,78400	11.784,00000	0,06164 %	0,00000 %
	003 SAO PAULO				7,60000	7.600,00000	64,49423 %	0,00080 %
	MR - SAO PAULO				7,60000	7.600,00000	64,49423 %	0,00080 %
	05050 SAO PAULO				7,60000	7.600,00000	64,49423 %	0,00080 %
360	ROMA IMPORTADA AMERICANA				127,60000	127.600,00000	0,66746 %	0,00000 %
	003 SAO PAULO				127,60000	127.600,00000	100,00000 %	0,01344 %
	MR - SAO PAULO				127,60000	127.600,00000	100,00000 %	0,01344 %
	05050 SAO PAULO				127,60000	127.600,00000	100,00000 %	0,01344 %
206	TAMARA				144,80000	144.800,00000	0,75743 %	0,00000 %
	001 GOIAS				0,24000	240,00000	0,16575 %	0,00003 %
	MR - GOIANIA				0,24000	240,00000	0,16575 %	0,00003 %
	00001 GOIANIA				0,24000	240,00000	0,16575 %	0,00003 %
	003 SAO PAULO				144,56000	144.560,00000	99,83425 %	0,01522 %
	MR - SAO PAULO				144,56000	144.560,00000	99,83425 %	0,01522 %
	05050 SAO PAULO				144,56000	144.560,00000	99,83425 %	0,01522 %
207	UVA AMERICANA				67,59900	67.599,00000	0,35360 %	0,00000 %
	001 GOIAS				54,09900	54.099,00000	80,02929 %	0,00570 %
	MR - GOIANIA				54,09900	54.099,00000	80,02929 %	0,00570 %
	05559 ABADIA DE GOIAS				1,53000	1.530,00000	2,26335 %	0,00016 %
	00001 GOIANIA				52,11900	52.119,00000	77,10025 %	0,00549 %
	00916 GOIANIRA				0,45000	450,00000	0,66569 %	0,00005 %
	003 SAO PAULO				13,50000	13.500,00000	19,97071 %	0,00142 %
	MR - SAO PAULO				13,50000	13.500,00000	19,97071 %	0,00142 %
	05050 SAO PAULO				13,50000	13.500,00000	19,97071 %	0,00142 %
208	UVA ARGENTINA				323,73000	323.730,00000	1,69339 %	0,00000 %
	001 GOIAS				11,33000	11.330,00000	3,49983 %	0,00119 %
	MR - ANAPOLIS				0,33000	330,00000	0,10194 %	0,00003 %
	02438 CAMPO LIMPO DE GOIAS				0,33000	330,00000	0,10194 %	0,00003 %
	MR - GOIANIA				11,00000	11.000,00000	3,39789 %	0,00116 %
	00001 GOIANIA				11,00000	11.000,00000	3,39789 %	0,00116 %
	003 SAO PAULO				312,40000	312.400,00000	96,50017 %	0,03290 %
	MR - SAO PAULO				312,40000	312.400,00000	96,50017 %	0,03290 %
	05050 SAO PAULO				312,40000	312.400,00000	96,50017 %	0,03290 %
209	UVA CHILENA				84,18000	84.180,00000	0,44033 %	0,00000 %
	001 GOIAS				3,78000	3.780,00000	4,49038 %	0,00040 %
	MR - GOIANIA				3,78000	3.780,00000	4,49038 %	0,00040 %
	00001 GOIANIA				3,78000	3.780,00000	4,49038 %	0,00040 %
	003 SAO PAULO				80,40000	80.400,00000	95,50962 %	0,00847 %
	MR - SAO PAULO				80,40000	80.400,00000	95,50962 %	0,00847 %

CENTRAIS DE ABASTECIMENTO DE GOIAS

Pagina.: 173

Emitido: 14/02/2024

Hora....: 15:01:07



Procedencia de Produto(s)

TODOS PRODUTOS....

Periodo : 01/01/2023 Ate 31/12/2023

* MR - Micro regioao

Sub.Grupo	Produto	Estado	Micro Regiao	UF	QUANTIDADE	VALOR	% Participacao	
					TONELADA	EM R\$	PRODUTO POR CIDADE VALOR	SUB.GRUPAO VALOR
					949.541,0549	3.499.743.412,555		
05-FRUTAS IMPORTADAS-FI					19.117,29800	150.878.248,14270	2,01332 %	2,01332 %
209	UVA CHILENA				84,18000	84.180,00000	0,44033 %	0,00000 %
	003 SAO PAULO				80,40000	80.400,00000	95,50962 %	0,00847 %
	MR - SAO PAULO				80,40000	80.400,00000	95,50962 %	0,00847 %
	05050 SAO PAULO				80,40000	80.400,00000	95,50962 %	0,00847 %
402	UVA MOSCATEL- IMP				148,72000	148.720,00000	0,77793 %	0,00000 %
	001 GOIAS				11,72000	11.720,00000	7,88058 %	0,00123 %
	MR - GOIANIA				11,72000	11.720,00000	7,88058 %	0,00123 %
	00001 GOIANIA				11,72000	11.720,00000	7,88058 %	0,00123 %
	003 SAO PAULO				137,00000	137.000,00000	92,11942 %	0,01443 %
	MR - SAO PAULO				137,00000	137.000,00000	92,11942 %	0,01443 %
	05050 SAO PAULO				137,00000	137.000,00000	92,11942 %	0,01443 %
211	UVA PASSA CHILENA				0,18000	180,00000	0,00094 %	0,00000 %
	001 GOIAS				0,18000	180,00000	100,00000 %	0,00002 %
	MR - ANAPOLIS				0,15000	150,00000	83,33333 %	0,00002 %
	02437 ANAPOLIS				0,15000	150,00000	83,33333 %	0,00002 %
	MR - GOIANIA				0,03000	30,00000	16,66667 %	0,00000 %
	00001 GOIANIA				0,03000	30,00000	16,66667 %	0,00000 %
210	UVA PASSAS ARGENTINA				114,16000	114.160,00000	0,59716 %	0,00000 %
	001 GOIAS				4,16000	4.160,00000	3,64401 %	0,00044 %
	MR - GOIANIA				4,16000	4.160,00000	3,64401 %	0,00044 %
	05410 NEROPOLIS				4,16000	4.160,00000	3,64401 %	0,00044 %
	003 SAO PAULO				110,00000	110.000,00000	96,35599 %	0,01158 %
	MR - SAO PAULO				110,00000	110.000,00000	96,35599 %	0,01158 %
	05050 SAO PAULO				110,00000	110.000,00000	96,35599 %	0,01158 %
280	UVA RED GLOB-ARGENTINA				414,20000	1.086.200,00000	2,16662 %	0,00000 %
	005 BAHIA				0,88000	880,00000	0,21246 %	0,00009 %
	MR - JUAZEIRO				0,88000	880,00000	0,21246 %	0,00009 %
	01745 JUAZEIRO				0,88000	880,00000	0,21246 %	0,00009 %
	001 GOIAS				4,13600	4.136,00000	0,99855 %	0,00044 %
	MR - GOIANIA				4,13600	4.136,00000	0,99855 %	0,00044 %
	00001 GOIANIA				4,13600	4.136,00000	0,99855 %	0,00044 %
	006 RIO DE JANEIRO				5,12000	5.120,00000	1,23612 %	0,00054 %
	MR - RIO DE JANEIRO				5,12000	5.120,00000	1,23612 %	0,00054 %
	04976 RIO DE JANEIRO				5,12000	5.120,00000	1,23612 %	0,00054 %
	007 RIO GRANDE DO SUL				7,01600	7.016,00000	1,69387 %	0,00074 %
	MR - CAXIAS DO SUL				7,01600	7.016,00000	1,69387 %	0,00074 %
	01435 CAXIAS DO SUL				7,01600	7.016,00000	1,69387 %	0,00074 %
	022 SANTA CATARINA				10,88000	10.880,00000	2,62675 %	0,00115 %

CENTRAIS DE ABASTECIMENTO DE GOIAS

Pagina.: 174

Emitido: 14/02/2024

Hora....: 15:01:07



Procedencia de Produto(s)

TODOS PRODUTOS....

Periodo : 01/01/2023 Ate 31/12/2023

* MR - Micro regioao

Sub.Grupo	Produto	Estado	Micro Regiao	UF	QUANTIDADE	VALOR	% Participacao	
					TONELADA	EM R\$	PRODUTO POR CIDADE VALOR	SUB.GRUPPO VALOR
					949.541,0549	3.499.743.412,555		
05-FRUTAS IMPORTADAS-FI					19.117,29800	150.878.248,14270	2,01332 %	2,01332 %
280	UVA RED GLOB-ARGENTINA				414,20000	1.086.200,00000	2,16662 %	0,00000 %
	022 SANTA CATARINA				10,88000	10.880,00000	2,62675 %	0,00115 %
	MR - JOACABA				4,40000	4.400,00000	1,06229 %	0,00046 %
	01015 FRAIBURGO				4,40000	4.400,00000	1,06229 %	0,00046 %
	MR - SAO MIGUEL DO OESTE				6,48000	6.480,00000	1,56446 %	0,00068 %
	01420 DIONISIO CERQUEIRA				6,48000	6.480,00000	1,56446 %	0,00068 %
	003 SAO PAULO				386,16800	1.058.168,00000	93,23225 %	0,04067 %
	MR - JALES				47,39200	47.392,00000	11,44182 %	0,00499 %
	05284 JALES				47,39200	47.392,00000	11,44182 %	0,00499 %
	MR - JUNDIAI				8,72000	8.720,00000	2,10526 %	0,00092 %
	05037 JUNDIAI				8,72000	8.720,00000	2,10526 %	0,00092 %
	MR - SAO PAULO				330,05600	1.002.056,00000	79,68518 %	0,03476 %
	05050 SAO PAULO				330,05600	1.002.056,00000	79,68518 %	0,03476 %
403	UVA RIBIER				147,00000	147.000,00000	0,76894 %	0,00000 %
	003 SAO PAULO				147,00000	147.000,00000	100,00000 %	0,01548 %
	MR - SAO PAULO				147,00000	147.000,00000	100,00000 %	0,01548 %
	05050 SAO PAULO				147,00000	147.000,00000	100,00000 %	0,01548 %
279	UVA THOMPSON-CHILENA				264,52800	264.528,00000	1,38371 %	0,00000 %
	005 BAHIA				2,64000	2.640,00000	0,99800 %	0,00028 %
	MR - JUAZEIRO				2,64000	2.640,00000	0,99800 %	0,00028 %
	01745 JUAZEIRO				2,64000	2.640,00000	0,99800 %	0,00028 %
	001 GOIAS				86,92000	86.920,00000	32,85853 %	0,00915 %
	MR - GOIANIA				86,92000	86.920,00000	32,85853 %	0,00915 %
	03128 GOIANAPOLIS				2,64000	2.640,00000	0,99800 %	0,00028 %
	00001 GOIANIA				84,28000	84.280,00000	31,86052 %	0,00888 %
	023 PARANA				0,88000	880,00000	0,33267 %	0,00009 %
	MR - FRANCISCO BELTRAO				0,88000	880,00000	0,33267 %	0,00009 %
	00897 BARRACAO				0,88000	880,00000	0,33267 %	0,00009 %
	011 RIO GRANDE DO NORTE				1,76000	1.760,00000	0,66534 %	0,00019 %
	MR - MOSSORO				1,76000	1.760,00000	0,66534 %	0,00019 %
	03018 MOSSORO				1,76000	1.760,00000	0,66534 %	0,00019 %
	022 SANTA CATARINA				18,40800	18.408,00000	6,95881 %	0,00194 %
	MR - JOACABA				18,40800	18.408,00000	6,95881 %	0,00194 %
	01015 FRAIBURGO				18,40800	18.408,00000	6,95881 %	0,00194 %
	003 SAO PAULO				153,92000	153.920,00000	58,18666 %	0,01621 %
	MR - SAO PAULO				153,92000	153.920,00000	58,18666 %	0,01621 %
	05050 SAO PAULO				153,92000	153.920,00000	58,18666 %	0,01621 %
06-AVES E OVOS-AO					6.288,71700	52.056.659,97440	0,66229 %	0,66229 %
213	FRANGO ABATIDO				81,36400	81.364,00000	1,29381 %	0,00000 %

CENTRAIS DE ABASTECIMENTO DE GOIAS

Pagina.: 175

Emitido: 14/02/2024

Hora....: 15:01:07



Procedencia de Produto(s)

TODOS PRODUTOS....

Periodo : 01/01/2023 Ate 31/12/2023

* MR - Micro regioao

Sub.Grupo	Produto	Estado	Micro Regiao	UF	QUANTIDADE	VALOR	% Participacao	
					TONELADA	EM R\$	PRODUTO POR CIDADE VALOR	SUB.GRUPU VALOR
					949.541,0549	3.499.743.412,555		
06-AVES E OVOS-AO					6.288,71700	52.056.659,97440	0,66229 %	0,66229 %
213	FRANGO ABATIDO				81,36400	81.364,00000	1,29381 %	0,00000 %
	001 GOIAS				81,36400	81.364,00000	100,00000 %	0,00857 %
	MR - GOIANIA				81,36400	81.364,00000	100,00000 %	0,00857 %
	00001 GOIANIA				80,30000	80.300,00000	98,69230 %	0,00846 %
	03682 LEOPOLDO DE BULHOES				0,21400	214,00000	0,26302 %	0,00002 %
	05410 NEROPOLIS				0,85000	850,00000	1,04469 %	0,00009 %
214	FRANGO CAIPIRA				12,34000	12.340,00000	0,19622 %	0,00000 %
	001 GOIAS				12,34000	12.340,00000	100,00000 %	0,00130 %
	MR - GOIANIA				12,34000	12.340,00000	100,00000 %	0,00130 %
	04308 BELA VISTA DE GOIAS				3,14000	3.140,00000	25,44571 %	0,00033 %
	00001 GOIANIA				4,20000	4.200,00000	34,03566 %	0,00044 %
	03682 LEOPOLDO DE BULHOES				4,00000	4.000,00000	32,41491 %	0,00042 %
	05410 NEROPOLIS				1,00000	1.000,00000	8,10373 %	0,00011 %
216	OVO BRANCO EXTRA				1.860,35000	13.667.921,48680	29,58235 %	0,00000 %
	001 GOIAS				1.772,10000	12.965.019,69580	95,25627 %	0,18663 %
	MR - ANAPOLIS				1.415,37500	10.295.824,33650	76,08111 %	0,14906 %
	02438 CAMPO LIMPO DE GOIAS				3,00000	26.160,00000	0,16126 %	0,00032 %
	04300 INHUMAS				1.412,37500	10.269.664,33650	75,91985 %	0,14874 %
	MR - ENTORNO DE BRASILIA				1,25000	9.900,00000	0,06719 %	0,00013 %
	02731 ALEXANIA				1,25000	9.900,00000	0,06719 %	0,00013 %
	MR - GOIANIA				355,47500	2.659.295,35930	19,10796 %	0,03744 %
	04308 BELA VISTA DE GOIAS				217,35000	1.578.990,08970	11,68329 %	0,02289 %
	00001 GOIANIA				13,75000	110.794,44420	0,73911 %	0,00145 %
	01355 HIDROLANDIA				5,25000	43.380,00010	0,28220 %	0,00055 %
	03682 LEOPOLDO DE BULHOES				119,12500	926.130,82530	6,40336 %	0,01255 %
	011 RIO GRANDE DO NORTE				45,00000	356.400,00000	2,41890 %	0,00474 %
	MR - VALENCA DO PIAUI				45,00000	356.400,00000	2,41890 %	0,00474 %
	03803 INHUMA				45,00000	356.400,00000	2,41890 %	0,00474 %
	003 SAO PAULO				43,25000	346.501,79100	2,32483 %	0,00455 %
	MR - ASSIS				4,50000	37.182,85720	0,24189 %	0,00047 %
	05299 QUATA				4,50000	37.182,85720	0,24189 %	0,00047 %
	MR - TUPA				38,75000	309.318,93380	2,08294 %	0,00408 %
	00818 BASTOS				38,75000	309.318,93380	2,08294 %	0,00408 %
217	OVO BRANCO GRANDE				1.119,20300	8.394.056,30470	17,79700 %	0,00001 %
	001 GOIAS				1.089,62500	8.156.321,71650	97,35723 %	0,11475 %
	MR - ANAPOLIS				774,06500	5.582.661,68750	69,16216 %	0,08152 %
	04300 INHUMAS				774,06500	5.582.661,68750	69,16216 %	0,08152 %
	MR - GOIANIA				315,56000	2.573.660,02900	28,19506 %	0,03323 %
	04308 BELA VISTA DE GOIAS				163,62200	1.349.720,61000	14,61951 %	0,01723 %
	00001 GOIANIA				25,43800	198.935,75000	2,27287 %	0,00268 %
	01355 HIDROLANDIA				15,18000	134.640,00000	1,35632 %	0,00160 %
	03682 LEOPOLDO DE BULHOES				111,32000	890.363,66900	9,94636 %	0,01172 %
	003 SAO PAULO				29,57800	237.734,58820	2,64277 %	0,00311 %

CENTRAIS DE ABASTECIMENTO DE GOIAS

Pagina.: 176



Procedencia de Produto(s)

TODOS PRODUTOS...

Periodo : 01/01/2023 Ate 31/12/2023

* MR - Micro regioao

Emitido: 14/02/2024

Hora....: 15:01:07

Sub.Grupo	Produto	Estado	Micro Regiao	UF	QUANTIDADE	VALOR	% Participacao	
					TONELADA	EM R\$	PRODUTO POR CIDADE VALOR	SUB.GRUPPO VALOR
					949.541,0549	3.499.743.412,555		
06-AVES E OVOS-AO					6.288,71700	52.056.659,97440	0,66229 %	0,66229 %
217	OVO BRANCO GRANDE				1.119,20300	8.394.056,30470	17,79700 %	0,00000 %
	003 SAO PAULO				29,57800	237.734,58820	2,64277 %	0,00311 %
	MR - ASSIS				0,46000	4.080,00000	0,04110 %	0,00005 %
	05299 QUATA				0,46000	4.080,00000	0,04110 %	0,00005 %
	MR - TUPA				29,11800	233.654,58820	2,60167 %	0,00307 %
	00818 BASTOS				29,11800	233.654,58820	2,60167 %	0,00307 %
220	OVO BRANCO INDUSTRIAL				275,34000	275.340,00000	4,37832 %	0,00000 %
	001 GOIAS				275,34000	275.340,00000	100,00000 %	0,02900 %
	MR - ANAPOLIS				80,24000	80.240,00000	29,14215 %	0,00845 %
	02437 ANAPOLIS				35,00000	35.000,00000	12,71156 %	0,00369 %
	04300 INHUMAS				45,24000	45.240,00000	16,43059 %	0,00476 %
	MR - ANICUNS				11,00000	11.000,00000	3,99506 %	0,00116 %
	03126 NAZARIO				11,00000	11.000,00000	3,99506 %	0,00116 %
	MR - ENTORNO DE BRASILIA				11,00000	11.000,00000	3,99506 %	0,00116 %
	05094 CORUMBA DE GOIAS				11,00000	11.000,00000	3,99506 %	0,00116 %
	MR - GOIANIA				173,10000	173.100,00000	62,86773 %	0,01823 %
	04308 BELA VISTA DE GOIAS				23,10000	23.100,00000	8,38963 %	0,00243 %
	00001 GOIANIA				131,00000	131.000,00000	47,57754 %	0,01380 %
	03682 LEOPOLDO DE BULHOES				8,00000	8.000,00000	2,90550 %	0,00084 %
	02297 TRINDADE				11,00000	11.000,00000	3,99506 %	0,00116 %
215	OVO BRANCO JUMBO				207,76500	1.595.596,94690	3,30377 %	0,00000 %
	001 GOIAS				199,66500	1.533.080,98040	96,10136 %	0,02103 %
	MR - GOIANIA				199,66500	1.533.080,98040	96,10136 %	0,02103 %
	04308 BELA VISTA DE GOIAS				90,72000	670.385,32680	43,66472 %	0,00955 %
	00001 GOIANIA				0,40500	3.045,00000	0,19493 %	0,00004 %
	01355 HIDROLANDIA				0,54000	4.262,85710	0,25991 %	0,00006 %
	03682 LEOPOLDO DE BULHOES				108,00000	855.387,79650	51,98181 %	0,01137 %
	003 SAO PAULO				8,10000	62.515,96650	3,89864 %	0,00085 %
	MR - ASSIS				1,35000	10.657,14290	0,64977 %	0,00014 %
	05299 QUATA				1,35000	10.657,14290	0,64977 %	0,00014 %
	MR - TUPA				6,75000	51.858,82360	3,24886 %	0,00071 %
	00818 BASTOS				6,75000	51.858,82360	3,24886 %	0,00071 %
218	OVO BRANCO MEDIO				1.080,04000	10.295.485,15420	17,17425 %	0,00000 %
	001 GOIAS				1.064,64000	10.156.736,06920	98,57413 %	0,11212 %
	MR - ANAPOLIS				380,80000	3.334.310,19360	35,25795 %	0,04010 %
	04300 INHUMAS				380,80000	3.334.310,19360	35,25795 %	0,04010 %
	MR - GOIANIA				683,84000	6.822.425,87560	63,31617 %	0,07202 %
	04308 BELA VISTA DE GOIAS				191,36000	1.759.213,38270	17,17186 %	0,02015 %
	00001 GOIANIA				268,68000	2.797.666,45680	24,87686 %	0,02830 %
	03682 LEOPOLDO DE BULHOES				223,80000	2.265.546,03610	20,72145 %	0,02357 %
	003 SAO PAULO				15,40000	138.749,08500	1,42587 %	0,00162 %
	MR - TUPA				15,40000	138.749,08500	1,42587 %	0,00162 %
	00818 BASTOS				15,40000	138.749,08500	1,42587 %	0,00162 %

CENTRAIS DE ABASTECIMENTO DE GOIAS

Pagina.: 177

Emitido: 14/02/2024

Hora....: 15:01:07



Procedencia de Produto(s)

TODOS PRODUTOS....

Periodo : 01/01/2023 Ate 31/12/2023

* MR - Micro regioao

Sub.Grupo	Produto	Estado	Micro Regiao	UF	QUANTIDADE	VALOR	% Participacao	
					TONELADA	EM R\$	PRODUTO POR CIDADE VALOR	SUB.GRUPU VALOR
					949.541,0549	3.499.743.412,555		
06-AVES E OVOS-AO					6.288,71700	52.056.659,97440	0,66229 %	0,66229 %
219	OVO BRANCO PEQUENO				164,80000	1.395.463,48750	2,62057 %	0,00000 %
	001 GOIAS				164,60000	1.394.013,48750	99,87864 %	0,01733 %
	MR - ANAPOLIS				3,40000	29.680,00000	2,06311 %	0,00036 %
	04300 INHUMAS				3,40000	29.680,00000	2,06311 %	0,00036 %
	MR - GOIANIA				161,20000	1.364.333,48750	97,81553 %	0,01698 %
	04308 BELA VISTA DE GOIAS				118,40000	1.001.907,05890	71,84466 %	0,01247 %
	03682 LEOPOLDO DE BULHOES				42,80000	362.426,42860	25,97087 %	0,00451 %
	003 SAO PAULO				0,20000	1.450,00000	0,12136 %	0,00002 %
	MR - TUPA				0,20000	1.450,00000	0,12136 %	0,00002 %
	00818 BASTOS				0,20000	1.450,00000	0,12136 %	0,00002 %
221	OVO CAIPIRA				0,51200	512,00000	0,00814 %	0,00000 %
	001 GOIAS				0,51200	512,00000	100,00000 %	0,00005 %
	MR - GOIANIA				0,48000	480,00000	93,75000 %	0,00005 %
	04308 BELA VISTA DE GOIAS				0,48000	480,00000	93,75000 %	0,00005 %
	MR - MEIA PONTE				0,03200	32,00000	6,25000 %	0,00000 %
	01374 CALDAS NOVAS				0,03200	32,00000	6,25000 %	0,00000 %
353	OVO CAIPIRA CAIXA				29,44800	449.460,00000	0,46827 %	0,00000 %
	001 GOIAS				29,44800	449.460,00000	100,00000 %	0,00310 %
	MR - ANAPOLIS				6,60000	104.500,00000	22,41239 %	0,00070 %
	04300 INHUMAS				6,60000	104.500,00000	22,41239 %	0,00070 %
	MR - GOIANIA				22,84800	344.960,00000	77,58761 %	0,00241 %
	04308 BELA VISTA DE GOIAS				12,64800	189.760,00000	42,95029 %	0,00133 %
	03682 LEOPOLDO DE BULHOES				10,20000	155.200,00000	34,63733 %	0,00107 %
307	OVO CASCA FINA				2,76000	2.760,00000	0,04389 %	0,00000 %
	001 GOIAS				2,76000	2.760,00000	100,00000 %	0,00029 %
	MR - GOIANIA				2,76000	2.760,00000	100,00000 %	0,00029 %
	03682 LEOPOLDO DE BULHOES				2,76000	2.760,00000	100,00000 %	0,00029 %
222	OVO CODORNA				581,12000	8.416.948,35730	9,24068 %	0,00000 %
	001 GOIAS				525,12000	7.608.410,54190	90,36344 %	0,05530 %
	MR - ANAPOLIS				41,60000	558.162,50000	7,15859 %	0,00438 %
	04300 INHUMAS				41,60000	558.162,50000	7,15859 %	0,00438 %
	MR - GOIANIA				483,52000	7.050.248,04190	83,20485 %	0,05092 %
	04308 BELA VISTA DE GOIAS				262,40000	3.859.810,90800	45,15419 %	0,02763 %
	03682 LEOPOLDO DE BULHOES				221,12000	3.190.437,13390	38,05066 %	0,02329 %
	003 SAO PAULO				56,00000	808.537,81540	9,63656 %	0,00590 %
	MR - ADAMANTINA				1,60000	23.714,28580	0,27533 %	0,00017 %
	01263 RINOPOLIS				1,60000	23.714,28580	0,27533 %	0,00017 %
	MR - TUPA				54,40000	784.823,52960	9,36123 %	0,00573 %
	00818 BASTOS				54,40000	784.823,52960	9,36123 %	0,00573 %
224	OVO VERMELHO EXTRA				286,47500	2.447.384,78510	4,55538 %	0,00000 %

CENTRAIS DE ABASTECIMENTO DE GOIAS

Pagina.: 178

Emitido: 14/02/2024

Hora....: 15:01:07



Procedencia de Produto(s)

TODOS PRODUTOS....

Periodo : 01/01/2023 Ate 31/12/2023

* MR - Micro regioao

Sub.Grupo	Produto	Estado	Micro Regiao	UF	QUANTIDADE	VALOR	% Participacao	
					TONELADA	EM R\$	PRODUTO POR CIDADE VALOR	SUB.GRUPU VALOR
					949.541,0549	3.499.743.412,555		
06-AVES E OVOS-AO					6.288,71700	52.056.659,97440	0,66229 %	0,66229 %
224	OVO VERMELHO EXTRA				286,47500	2.447.384,78510	4,55538 %	0,00000 %
	001 GOIAS				267,35000	2.284.801,91570	93,32402 %	0,02816 %
	MR - ANAPOLIS				14,50000	111.588,75000	5,06152 %	0,00153 %
	04300 INHUMAS				14,50000	111.588,75000	5,06152 %	0,00153 %
	MR - ENTORNO DE BRASILIA				0,75000	6.690,00000	0,26180 %	0,00008 %
	02300 CRISTALINA				0,75000	6.690,00000	0,26180 %	0,00008 %
	MR - GOIANIA				252,10000	2.166.523,16570	88,00070 %	0,02655 %
	04308 BELA VISTA DE GOIAS				149,60000	1.285.780,34600	52,22096 %	0,01575 %
	00001 GOIANIA				0,37500	2.830,31250	0,13090 %	0,00004 %
	01355 HIDROLANDIA				0,75000	7.037,14290	0,26180 %	0,00008 %
	03682 LEOPOLDO DE BULHOES				101,37500	870.875,36430	35,38703 %	0,01068 %
	003 SAO PAULO				19,12500	162.582,86940	6,67598 %	0,00201 %
	MR - TUPA				19,12500	162.582,86940	6,67598 %	0,00201 %
	00818 BASTOS				19,12500	162.582,86940	6,67598 %	0,00201 %
225	OVO VERMELHO GRANDE				238,62500	2.215.255,93110	3,79449 %	0,00000 %
	001 GOIAS				215,51000	1.987.940,63710	90,31325 %	0,02270 %
	MR - ANAPOLIS				4,60000	40.025,00000	1,92771 %	0,00048 %
	04300 INHUMAS				4,60000	40.025,00000	1,92771 %	0,00048 %
	MR - ENTORNO DE BRASILIA				0,69000	6.600,00000	0,28916 %	0,00007 %
	02300 CRISTALINA				0,69000	6.600,00000	0,28916 %	0,00007 %
	MR - GOIANIA				210,22000	1.941.315,63710	88,09639 %	0,02214 %
	04308 BELA VISTA DE GOIAS				116,84000	1.071.261,66670	48,96386 %	0,01230 %
	01355 HIDROLANDIA				3,56500	35.960,00000	1,49398 %	0,00038 %
	03682 LEOPOLDO DE BULHOES				89,81500	834.093,97040	37,63855 %	0,00946 %
	003 SAO PAULO				23,11500	227.315,29400	9,68675 %	0,00243 %
	MR - TUPA				23,11500	227.315,29400	9,68675 %	0,00243 %
	00818 BASTOS				23,11500	227.315,29400	9,68675 %	0,00243 %
223	OVO VERMELHO JUMBO				149,17500	1.264.826,04650	2,37211 %	0,00000 %
	001 GOIAS				147,42000	1.250.922,71310	98,82353 %	0,01553 %
	MR - ANAPOLIS				3,24000	26.077,50000	2,17195 %	0,00034 %
	04300 INHUMAS				3,24000	26.077,50000	2,17195 %	0,00034 %
	MR - GOIANIA				144,18000	1.224.845,21310	96,65158 %	0,01518 %
	04308 BELA VISTA DE GOIAS				85,05000	725.012,53300	57,01357 %	0,00896 %
	03682 LEOPOLDO DE BULHOES				59,13000	499.832,68010	39,63801 %	0,00623 %
	003 SAO PAULO				1,75500	13.903,33340	1,17647 %	0,00018 %
	MR - TUPA				1,75500	13.903,33340	1,17647 %	0,00018 %
	00818 BASTOS				1,75500	13.903,33340	1,17647 %	0,00018 %
226	OVO VERMELHO MEDIO				180,00000	1.419.401,94480	2,86227 %	0,00000 %
	001 GOIAS				180,00000	1.419.401,94480	100,00000 %	0,01896 %
	MR - ENTORNO DE BRASILIA				0,60000	600,00000	0,33333 %	0,00006 %
	02300 CRISTALINA				0,60000	600,00000	0,33333 %	0,00006 %
	MR - GOIANIA				179,40000	1.418.801,94480	99,66667 %	0,01889 %

CENTRAIS DE ABASTECIMENTO DE GOIAS

Pagina.: 179

Emitido: 14/02/2024

Hora....: 15:01:07



Procedencia de Produto(s)

TODOS PRODUTOS....

Periodo : 01/01/2023 Ate 31/12/2023

* MR - Micro regioao

Sub.Grupo	Produto	Estado	Micro Regiao	UF	QUANTIDADE	VALOR	% Participacao	
					TONELADA	EM R\$	PRODUTO POR CIDADE VALOR	SUB.GRUPU VALOR
					949.541,0549	3.499.743.412,555		
06-AVES E OVOS-AO					6.288,71700	52.056.659,97440	0,66229 %	0,66229 %
226	OVO VERMELHO MEDIO				180,00000	1.419.401,94480	2,86227 %	0,00000 %
	001 GOIAS				180,00000	1.419.401,94480	100,00000 %	0,01896 %
	MR - GOIANIA				179,40000	1.418.801,94480	99,66667 %	0,01889 %
	04308 BELA VISTA DE GOIAS				104,80000	759.885,20860	58,22222 %	0,01104 %
	03682 LEOPOLDO DE BULHOES				74,60000	658.916,73620	41,44444 %	0,00786 %
227	OVO VERMELHO PEQUENO				19,40000	122.543,52950	0,30849 %	0,00000 %
	001 GOIAS				19,40000	122.543,52950	100,00000 %	0,00204 %
	MR - GOIANIA				19,40000	122.543,52950	100,00000 %	0,00204 %
	04308 BELA VISTA DE GOIAS				14,40000	117.543,52950	74,22680 %	0,00152 %
	03682 LEOPOLDO DE BULHOES				5,00000	5.000,00000	25,77320 %	0,00053 %
07-DIVERSOS					14.333,54180	81.863.187,97870	1,50952 %	1,50952 %
229	ACAFRAO				26,26800	266.815,33550	0,18326 %	0,00000 %
	001 GOIAS				26,26800	266.815,33550	100,00000 %	0,00277 %
	MR - ANAPOLIS				0,11700	1.171,33340	0,44541 %	0,00001 %
	02437 ANAPOLIS				0,11700	1.171,33340	0,44541 %	0,00001 %
	MR - GOIANIA				1,05000	10.500,66670	3,99726 %	0,00011 %
	00001 GOIANIA				0,25000	2.500,66670	0,95173 %	0,00003 %
	05410 NEROPOLIS				0,80000	8.000,00000	3,04553 %	0,00008 %
	MR - PORANGATU				25,10000	255.133,33540	95,55353 %	0,00264 %
	02867 MARA ROSA				25,10000	255.133,33540	95,55353 %	0,00264 %
	MR - RIO VERMELHO				0,00100	10,00000	0,00381 %	0,00000 %
	04511 GOIAS				0,00100	10,00000	0,00381 %	0,00000 %
228	ACUCAR				966,90000	1.611.500,00000	6,74572 %	0,00000 %
	001 GOIAS				966,90000	1.611.500,00000	100,00000 %	0,10183 %
	MR - ANICUNS				32,40000	54.000,00000	3,35092 %	0,00341 %
	04305 ANICUNS				32,40000	54.000,00000	3,35092 %	0,00341 %
	MR - CERES				30,00000	50.000,00000	3,10270 %	0,00316 %
	03115 GOIANESIA				30,00000	50.000,00000	3,10270 %	0,00316 %
	MR - GOIANIA				904,50000	1.507.500,00000	93,54639 %	0,09526 %
	00001 GOIANIA				904,50000	1.507.500,00000	93,54639 %	0,09526 %
339	AMENDOIM (COM CASCA)				37,50000	37.500,00000	0,26162 %	0,00000 %
	001 GOIAS				37,50000	37.500,00000	100,00000 %	0,00395 %
	MR - GOIANIA				37,50000	37.500,00000	100,00000 %	0,00395 %
	00001 GOIANIA				37,50000	37.500,00000	100,00000 %	0,00395 %
231	AMENDOIM (SEM CASCA)				12,60000	1.045.800,00000	0,08791 %	0,00000 %
	001 GOIAS				2,10000	25.200,00000	16,66667 %	0,00022 %
	MR - GOIANIA				2,10000	25.200,00000	16,66667 %	0,00022 %
	00001 GOIANIA				2,10000	25.200,00000	16,66667 %	0,00022 %
	003 SAO PAULO				10,50000	1.020.600,00000	83,33333 %	0,00111 %
	MR - SAO PAULO				10,50000	1.020.600,00000	83,33333 %	0,00111 %

CENTRAIS DE ABASTECIMENTO DE GOIAS

Pagina.: 180



Procedencia de Produto(s)

TODOS PRODUTOS....

Periodo : 01/01/2023 Ate 31/12/2023

* MR - Micro regioao

Emitido: 14/02/2024

Hora....: 15:01:07

Sub.Grupo	Produto	Estado	Micro Regiao	UF	QUANTIDADE	VALOR	% Participacao	
					TONELADA	EM R\$	PRODUTO POR CIDADE VALOR	SUB.GRUPU VALOR
					949.541,0549	3.499.743.412,555		
07-DIVERSOS					14.333,54180	81.863.187,97870	1,50952 %	1,50952 %
231	AMENDOIM (SEM CASCA)				12,60000	1.045.800,00000	0,08791 %	0,00000 %
	003 SAO PAULO				10,50000	1.020.600,00000	83,33333 %	0,00111 %
	MR - SAO PAULO				10,50000	1.020.600,00000	83,33333 %	0,00111 %
	05050 SAO PAULO				10,50000	1.020.600,00000	83,33333 %	0,00111 %
232	AZEITONA VERDE				5,46500	163.950,00000	0,03813 %	0,00000 %
	001 GOIAS				5,46500	163.950,00000	100,00000 %	0,00058 %
	MR - GOIANIA				5,46500	163.950,00000	100,00000 %	0,00058 %
	00001 GOIANIA				5,46500	163.950,00000	100,00000 %	0,00058 %
299	CAFE				441,60000	441.600,00000	3,08089 %	0,00000 %
	001 GOIAS				441,60000	441.600,00000	100,00000 %	0,04651 %
	MR - ANAPOLIS				3,60000	3.600,00000	0,81522 %	0,00038 %
	02437 ANAPOLIS				3,60000	3.600,00000	0,81522 %	0,00038 %
	MR - GOIANIA				438,00000	438.000,00000	99,18478 %	0,04613 %
	04308 BELA VISTA DE GOIAS				3,60000	3.600,00000	0,81522 %	0,00038 %
	00001 GOIANIA				424,80000	424.800,00000	96,19565 %	0,04474 %
	03682 LEOPOLDO DE BULHOES				6,00000	6.000,00000	1,35870 %	0,00063 %
	02728 TEREZOPOLIS DE GOIAS				3,60000	3.600,00000	0,81522 %	0,00038 %
319	CAFE EM GRAO				3,60000	3.600,00000	0,02512 %	0,00000 %
	001 GOIAS				1,80000	1.800,00000	50,00000 %	0,00019 %
	MR - GOIANIA				1,80000	1.800,00000	50,00000 %	0,00019 %
	00001 GOIANIA				1,80000	1.800,00000	50,00000 %	0,00019 %
	002 MINAS GERAIS				1,80000	1.800,00000	50,00000 %	0,00019 %
	MR - JUIZ DE FORA				1,80000	1.800,00000	50,00000 %	0,00019 %
	00057 GOIANA				1,80000	1.800,00000	50,00000 %	0,00019 %
235	CAIXA M (CAIXA DE LARANJA)				3,80000	3.800,00000	0,02651 %	0,00000 %
	005 BAHIA				3,80000	3.800,00000	100,00000 %	0,00040 %
	MR - PORTO SEGURO				3,80000	3.800,00000	100,00000 %	0,00040 %
	02542 ITABELA				3,80000	3.800,00000	100,00000 %	0,00040 %
312	CAIXA PLASTICA				107,87000	107.870,00000	0,75257 %	0,00000 %
	020 ESPIRITO SANTO				2,52000	2.520,00000	2,33615 %	0,00027 %
	MR - AFONSO CLAUDIO				2,52000	2.520,00000	2,33615 %	0,00027 %
	04945 MARECHAL FLORIANO				2,52000	2.520,00000	2,33615 %	0,00027 %
	001 GOIAS				105,35000	105.350,00000	97,66385 %	0,01109 %
	MR - ANAPOLIS				1,85000	1.850,00000	1,71503 %	0,00019 %
	02437 ANAPOLIS				1,85000	1.850,00000	1,71503 %	0,00019 %
	MR - GOIANIA				103,50000	103.500,00000	95,94883 %	0,01090 %
	03688 SENADOR CANEDO				103,50000	103.500,00000	95,94883 %	0,01090 %
340	CAIXA TORITO (P/BANANA)				26,08000	26.080,00000	0,18195 %	0,00000 %
	005 BAHIA				10,60000	10.600,00000	40,64417 %	0,00112 %

CENTRAIS DE ABASTECIMENTO DE GOIAS

Pagina.: 181

Emitido: 14/02/2024

Hora....: 15:01:07



Procedencia de Produto(s)

TODOS PRODUTOS....

Periodo : 01/01/2023 Ate 31/12/2023

* MR - Micro regioao

Sub.Grupo Produto Estado Micro Regiao	UF	QUANTIDADE	VALOR	% Participacao	
		TONELADA	EM R\$	PRODUTO POR CIDADE VALOR	SUB.GRUPAO VALOR
07-DIVERSOS		14.333,54180	81.863.187,97870	1,50952 %	1,50952 %
340 CAIXA TORITO (P/BANANA)		26,08000	26.080,00000	0,18195 %	0,00000 %
005 BAHIA		10,60000	10.600,00000	40,64417 %	0,00112 %
MR - ILHEUS-ITABUNA		4,00000	4.000,00000	15,33742 %	0,00042 %
00646 GANDU		4,00000	4.000,00000	15,33742 %	0,00042 %
MR - PORTO SEGURO		3,80000	3.800,00000	14,57055 %	0,00040 %
02542 ITABELA		3,80000	3.800,00000	14,57055 %	0,00040 %
MR - VALENCA		2,80000	2.800,00000	10,73620 %	0,00029 %
04843 PRESIDENTE TANCREDO NEVES		2,80000	2.800,00000	10,73620 %	0,00029 %
020 ESPIRITO SANTO		15,48000	15.480,00000	59,35583 %	0,00163 %
MR - LINHARES		15,48000	15.480,00000	59,35583 %	0,00163 %
02580 LINHARES		15,48000	15.480,00000	59,35583 %	0,00163 %
233 CANA DE ACUCAR		0,25000	250,00000	0,00174 %	0,00000 %
001 GOIAS		0,25000	250,00000	100,00000 %	0,00003 %
MR - ANAPOLIS		0,25000	250,00000	100,00000 %	0,00003 %
02438 CAMPO LIMPO DE GOIAS		0,25000	250,00000	100,00000 %	0,00003 %
285 CANELA		4,60200	4.602,00000	0,03211 %	0,00000 %
001 GOIAS		4,60200	4.602,00000	100,00000 %	0,00048 %
MR - GOIANIA		4,60200	4.602,00000	100,00000 %	0,00048 %
00001 GOIANIA		4,59200	4.592,00000	99,78270 %	0,00048 %
05410 NEROPOLIS		0,01000	10,00000	0,21730 %	0,00000 %
276 CARNE SUINA		0,60000	10.217,64710	0,00419 %	0,00000 %
001 GOIAS		0,60000	10.217,64710	100,00000 %	0,00006 %
MR - GOIANIA		0,10000	1.717,64710	16,66667 %	0,00001 %
00001 GOIANIA		0,10000	1.717,64710	16,66667 %	0,00001 %
MR - VALE DO RIO DOS BOIS		0,50000	8.500,00000	83,33333 %	0,00005 %
03702 PALMEIRAS DE GOIAS		0,50000	8.500,00000	83,33333 %	0,00005 %
298 COENTRO EM PO		3,58000	54.233,33360	0,02498 %	0,00000 %
001 GOIAS		3,58000	54.233,33360	100,00000 %	0,00038 %
MR - GOIANIA		3,58000	54.233,33360	100,00000 %	0,00038 %
00001 GOIANIA		3,58000	54.233,33360	100,00000 %	0,00038 %
281 COLORAL (CORANTE)		14,53600	290.720,00000	0,10141 %	0,00000 %
001 GOIAS		14,53600	290.720,00000	100,00000 %	0,00153 %
MR - GOIANIA		3,13600	62.720,00000	21,57402 %	0,00033 %
00001 GOIANIA		3,13600	62.720,00000	21,57402 %	0,00033 %
MR - PORANGATU		11,40000	228.000,00000	78,42598 %	0,00120 %
02867 MARA ROSA		11,40000	228.000,00000	78,42598 %	0,00120 %
238 COPO PLASTICO		20,00000	20.000,00000	0,13953 %	0,00000 %
001 GOIAS		20,00000	20.000,00000	100,00000 %	0,00211 %
MR - GOIANIA		20,00000	20.000,00000	100,00000 %	0,00211 %

CENTRAIS DE ABASTECIMENTO DE GOIAS

Pagina.: 182



Procedencia de Produto(s)

TODOS PRODUTOS....

Periodo : 01/01/2023 Ate 31/12/2023

* MR - Micro regioao

Emitido: 14/02/2024

Hora....: 15:01:07

Sub.Grupo	Produto	Estado	Micro Regiao	UF	QUANTIDADE	VALOR	% Participacao	
					TONELADA	EM R\$	PRODUTO POR CIDADE VALOR	SUB.GRUPU VALOR
					949.541,0549	3.499.743.412,555		
07-DIVERSOS					14.333,54180	81.863.187,97870	1,50952 %	1,50952 %
238	COPO PLASTICO				20,00000	20.000,00000	0,13953 %	0,00000 %
	001 GOIAS				20,00000	20.000,00000	100,00000 %	0,00211 %
	MR - GOIANIA				20,00000	20.000,00000	100,00000 %	0,00211 %
	00001 GOIANIA				20,00000	20.000,00000	100,00000 %	0,00211 %
289	CRAVO DA INDIA				4,41000	4.410,00000	0,03077 %	0,00000 %
	001 GOIAS				4,41000	4.410,00000	100,00000 %	0,00046 %
	MR - GOIANIA				4,41000	4.410,00000	100,00000 %	0,00046 %
	00001 GOIANIA				4,38000	4.380,00000	99,31973 %	0,00046 %
	05410 NEROPOLIS				0,03000	30,00000	0,68027 %	0,00000 %
287	CUMIM				2,55900	2.559,00000	0,01785 %	0,00000 %
	001 GOIAS				2,55900	2.559,00000	100,00000 %	0,00027 %
	MR - GOIANIA				2,55900	2.559,00000	100,00000 %	0,00027 %
	00001 GOIANIA				2,55900	2.559,00000	100,00000 %	0,00027 %
239	DOCE				68,72000	68.720,00000	0,47943 %	0,00000 %
	001 GOIAS				68,22000	68.220,00000	99,27241 %	0,00718 %
	MR - ANAPOLIS				0,70000	700,00000	1,01863 %	0,00007 %
	02438 CAMPO LIMPO DE GOIAS				0,70000	700,00000	1,01863 %	0,00007 %
	MR - ENTORNO DE BRASILIA				0,08000	80,00000	0,11641 %	0,00001 %
	02300 CRISTALINA				0,08000	80,00000	0,11641 %	0,00001 %
	MR - GOIANIA				67,44000	67.440,00000	98,13737 %	0,00710 %
	00001 GOIANIA				3,08000	3.080,00000	4,48196 %	0,00032 %
	00916 GOIANIRA				0,40000	400,00000	0,58207 %	0,00004 %
	03682 LEOPOLDO DE BULHOES				0,40000	400,00000	0,58207 %	0,00004 %
	05410 NEROPOLIS				9,36000	9.360,00000	13,62049 %	0,00099 %
	02728 TEREZOPOLIS DE GOIAS				43,80000	43.800,00000	63,73690 %	0,00461 %
	02297 TRINDADE				10,40000	10.400,00000	15,13388 %	0,00110 %
	026 PERNAMBUCO				0,50000	500,00000	0,72759 %	0,00005 %
	MR - ARARIPINA				0,50000	500,00000	0,72759 %	0,00005 %
	00235 TRINDADE				0,50000	500,00000	0,72759 %	0,00005 %
240	EMBALAGEM DE PAPEL				92,12400	1.383.860,00160	0,64272 %	0,00000 %
	001 GOIAS				84,53400	1.269.121,11200	91,76110 %	0,00890 %
	MR - GOIANIA				84,53400	1.269.121,11200	91,76110 %	0,00890 %
	00001 GOIANIA				84,53400	1.269.121,11200	91,76110 %	0,00890 %
	00001 GOIANIA				0,60000	600,00000	100,00000 %	0,00006 %
	00001 GOIANIA				2,80000	2.800,00000	100,00000 %	0,00029 %
	002 MINAS GERAIS				0,45000	6.750,00000	0,48847 %	0,00005 %
	MR - BELO HORIZONTE				0,45000	6.750,00000	0,48847 %	0,00005 %
	02091 CONTAGEM				0,45000	6.750,00000	0,48847 %	0,00005 %
	007 RIO GRANDE DO SUL				0,40000	6.000,00000	0,43420 %	0,00004 %
	MR - CAXIAS DO SUL				0,40000	6.000,00000	0,43420 %	0,00004 %
	01435 CAXIAS DO SUL				0,40000	6.000,00000	0,43420 %	0,00004 %
	003 SAO PAULO				6,74000	101.988,88960	7,31623 %	0,00071 %

CENTRAIS DE ABASTECIMENTO DE GOIAS

Pagina.: 183



Procedencia de Produto(s)

TODOS PRODUTOS....

Periodo : 01/01/2023 Ate 31/12/2023

* MR - Micro regioao

Emitido: 14/02/2024

Hora....: 15:01:07

Sub.Grupo	Produto	Estado	Micro Regiao	UF	QUANTIDADE	VALOR	% Participacao	
					TONELADA	EM R\$	PRODUTO POR CIDADE VALOR	SUB.GRUPPO VALOR
					949.541,0549	3.499.743.412,555		
07-DIVERSOS					14.333,54180	81.863.187,97870	1,50952 %	1,50952 %
240	EMBALAGEM DE PAPEL				92,12400	1.383.860,00160	0,64272 %	0,00000 %
	003	SAO PAULO			6,74000	101.988,88960	7,31623 %	0,00071 %
	MR - JAU				0,34000	5.100,00000	0,36907 %	0,00004 %
	01246	JAU			0,34000	5.100,00000	0,36907 %	0,00004 %
	MR - SAO PAULO				6,40000	96.888,88960	6,94716 %	0,00067 %
	05050	SAO PAULO			6,40000	96.888,88960	6,94716 %	0,00067 %
241	EMBALAGEM DE PLASTICO				157,84600	3.156.920,00000	1,10124 %	0,00000 %
	005	BAHIA			0,80000	16.000,00000	0,50682 %	0,00008 %
	MR - ILHEUS-ITABUNA				0,80000	16.000,00000	0,50682 %	0,00008 %
	00646	GANDU			0,80000	16.000,00000	0,50682 %	0,00008 %
	004	DISTRITO FEDERAL			0,25000	5.000,00000	0,15838 %	0,00003 %
	MR - BRASILIA				0,25000	5.000,00000	0,15838 %	0,00003 %
	04162	BRASILIA			0,25000	5.000,00000	0,15838 %	0,00003 %
	001	GOIAS			117,26000	2.345.200,00000	74,28760 %	0,01235 %
	MR - ANAPOLIS				0,24000	4.800,00000	0,15205 %	0,00003 %
	02437	ANAPOLIS			0,24000	4.800,00000	0,15205 %	0,00003 %
	MR - ENTORNO DE BRASILIA				0,10000	2.000,00000	0,06335 %	0,00001 %
	02730	AGUAS LINDAS DE GOIAS			0,10000	2.000,00000	0,06335 %	0,00001 %
	MR - GOIANIA				116,92000	2.338.400,00000	74,07220 %	0,01231 %
	02442	APARECIDA DE GOIANIA			2,35500	47.100,00000	1,49196 %	0,00025 %
	01073	ARAGOIANIA			0,40000	8.000,00000	0,25341 %	0,00004 %
	00001	GOIANIA			111,75300	2.235.060,00000	70,79875 %	0,01177 %
	01355	HIDROLANDIA			0,60000	12.000,00000	0,38012 %	0,00006 %
	02728	TEREZOPOLIS DE GOIAS			1,81200	36.240,00000	1,14795 %	0,00019 %
	002	MINAS GERAIS			1,43500	28.700,00000	0,90911 %	0,00015 %
	MR - BELO HORIZONTE				1,02000	20.400,00000	0,64620 %	0,00011 %
	02091	CONTAGEM			1,02000	20.400,00000	0,64620 %	0,00011 %
	MR - OLIVEIRA				0,41500	8.300,00000	0,26291 %	0,00004 %
	03511	CARMOPOLIS DE MINAS			0,41500	8.300,00000	0,26291 %	0,00004 %
	023	PARANA			2,22500	44.500,00000	1,40960 %	0,00023 %
	MR - LONDRINA				2,22500	44.500,00000	1,40960 %	0,00023 %
	01349	CAMBE			2,22500	44.500,00000	1,40960 %	0,00023 %
	022	SANTA CATARINA			0,70600	14.120,00000	0,44727 %	0,00007 %
	MR - ITAJAI				0,21000	4.200,00000	0,13304 %	0,00002 %
	04521	ITAJAI			0,21000	4.200,00000	0,13304 %	0,00002 %
	MR - TUBARAO				0,49600	9.920,00000	0,31423 %	0,00005 %
	01076	IMBITUBA			0,41000	8.200,00000	0,25975 %	0,00004 %
	01077	ORLEANS			0,08600	1.720,00000	0,05448 %	0,00001 %
	003	SAO PAULO			35,17000	703.400,00000	22,28121 %	0,00370 %
	MR - ARARAQUARA				1,89000	37.800,00000	1,19737 %	0,00020 %
	04000	ARARAQUARA			1,89000	37.800,00000	1,19737 %	0,00020 %
	MR - DRACENA				3,40100	68.020,00000	2,15463 %	0,00036 %

CENTRAIS DE ABASTECIMENTO DE GOIAS

Pagina.: 184



Procedencia de Produto(s)

TODOS PRODUTOS....

Periodo : 01/01/2023 Ate 31/12/2023

* MR - Micro regioao

Emitido: 14/02/2024

Hora....: 15:01:07

Sub.Grupo	Produto	Estado	Micro Regiao	UF	QUANTIDADE	VALOR	% Participacao	
					TONELADA	EM R\$	PRODUTO POR CIDADE VALOR	SUB.GRUPUO VALOR
07-DIVERSOS					14.333,54180	81.863.187,97870	1,50952 %	1,50952 %
241	EMBALAGEM DE PLASTICO				157,84600	3.156.920,00000	1,10124 %	0,00000 %
	003	SAO PAULO			35,17000	703.400,00000	22,28121 %	0,00370 %
	MR - DRACENA				3,40100	68.020,00000	2,15463 %	0,00036 %
	04018	DRACENA			3,40100	68.020,00000	2,15463 %	0,00036 %
	MR - JAU				4,90700	98.140,00000	3,10873 %	0,00052 %
	01246	JAU			4,90700	98.140,00000	3,10873 %	0,00052 %
	MR - JUNDIAI				1,25400	25.080,00000	0,79445 %	0,00013 %
	05037	JUNDIAI			1,25400	25.080,00000	0,79445 %	0,00013 %
	MR - LIMEIRA				5,67000	113.400,00000	3,59211 %	0,00060 %
	02200	ARARAS			5,67000	113.400,00000	3,59211 %	0,00060 %
	MR - MOGI DAS CRUZES				0,63000	12.600,00000	0,39912 %	0,00007 %
	05051	ITAQUAQUECETUBA			0,63000	12.600,00000	0,39912 %	0,00007 %
	MR - OSASCO				3,15000	63.000,00000	1,99562 %	0,00033 %
	02677	BARUERI			3,15000	63.000,00000	1,99562 %	0,00033 %
	MR - PIRACICABA				1,11500	22.300,00000	0,70638 %	0,00012 %
	03595	RIO DAS PEDRAS			1,11500	22.300,00000	0,70638 %	0,00012 %
	MR - RIBEIRAO PRETO				0,63500	12.700,00000	0,40229 %	0,00007 %
	02649	SANTA RITA DO PASSA QUATRO			0,63500	12.700,00000	0,40229 %	0,00007 %
	MR - SAO PAULO				10,46000	209.200,00000	6,62671 %	0,00110 %
	05050	SAO PAULO			10,46000	209.200,00000	6,62671 %	0,00110 %
	MR - TATUI				2,05800	41.160,00000	1,30380 %	0,00022 %
	02667	LARANJAL PAULISTA			2,05800	41.160,00000	1,30380 %	0,00022 %
242	FARINHA DE MANDIOCA				3.667,82000	25.674.740,00000	25,58907 %	0,00000 %
	001	GOIAS			3.563,82000	24.946.740,00000	97,16453 %	0,37532 %
	MR - ANAPOLIS				5,58000	39.060,00000	0,15213 %	0,00059 %
	02437	ANAPOLIS			4,00000	28.000,00000	0,10906 %	0,00042 %
	04299	DAMOLANDIA			1,08000	7.560,00000	0,02945 %	0,00011 %
	02882	JARAGUA			0,50000	3.500,00000	0,01363 %	0,00005 %
	MR - ENTORNO DE BRASILIA				0,20000	1.400,00000	0,00545 %	0,00002 %
	05094	CORUMBA DE GOIAS			0,20000	1.400,00000	0,00545 %	0,00002 %
	MR - GOIANIA				3.558,04000	24.906.280,00000	97,00694 %	0,37471 %
	02442	APARECIDA DE GOIANIA			4,32000	30.240,00000	0,11778 %	0,00045 %
	04308	BELA VISTA DE GOIAS			21,56000	150.920,00000	0,58782 %	0,00227 %
	03128	GOIANAPOLIS			0,20000	1.400,00000	0,00545 %	0,00002 %
	00001	GOIANIA			60,04000	420.280,00000	1,63694 %	0,00632 %
	05410	NEROPOLIS			1.020,14000	7.140.980,00000	27,81325 %	0,10744 %
	02728	TEREZOPOLIS DE GOIAS			235,80000	1.650.600,00000	6,42889 %	0,02483 %
	02297	TRINDADE			2.215,98000	15.511.860,00000	60,41681 %	0,23337 %
	026	PERNAMBUCO			104,00000	728.000,00000	2,83547 %	0,01095 %
	MR - ARARIPINA				104,00000	728.000,00000	2,83547 %	0,01095 %
	00235	TRINDADE			104,00000	728.000,00000	2,83547 %	0,01095 %
259	FARINHA DE MILHO				1.223,20000	12.232.000,00000	8,53383 %	0,00000 %
	001	GOIAS			1.160,20000	11.602.000,00000	94,84957 %	0,12219 %

CENTRAIS DE ABASTECIMENTO DE GOIAS

Pagina.: 185

Emitido: 14/02/2024

Hora....: 15:01:07



Procedencia de Produto(s)

TODOS PRODUTOS....

Periodo : 01/01/2023 Ate 31/12/2023

* MR - Micro regioao

Sub.Grupo	Produto	Estado	Micro Regiao	UF	QUANTIDADE	VALOR	% Participacao	
					TONELADA	EM R\$	PRODUTO POR CIDADE VALOR	SUB.GRUPU VALOR
					949.541,0549	3.499.743.412,555		
07-DIVERSOS					14.333,54180	81.863.187,97870	1,50952 %	1,50952 %
259	FARINHA DE MILHO				1.223,20000	12.232.000,00000	8,53383 %	0,00000 %
	001 GOIAS				1.160,20000	11.602.000,00000	94,84957 %	0,12219 %
	MR - GOIANIA				1.160,20000	11.602.000,00000	94,84957 %	0,12219 %
	00001 GOIANIA				0,80000	8.000,00000	0,06540 %	0,00008 %
	05410 NEROPOLIS				403,00000	4.030.000,00000	32,94637 %	0,04244 %
	02728 TEREZOPOLIS DE GOIAS				85,00000	850.000,00000	6,94899 %	0,00895 %
	02297 TRINDADE				671,40000	6.714.000,00000	54,88882 %	0,07071 %
	026 PERNAMBUCO				63,00000	630.000,00000	5,15043 %	0,00663 %
	MR - ARARIPINA				63,00000	630.000,00000	5,15043 %	0,00663 %
	00235 TRINDADE				63,00000	630.000,00000	5,15043 %	0,00663 %
300	FARINHA DE TRIGO				205,77000	205.770,00000	1,43558 %	0,00000 %
	001 GOIAS				205,77000	205.770,00000	100,00000 %	0,02167 %
	MR - ANAPOLIS				6,00000	6.000,00000	2,91588 %	0,00063 %
	02437 ANAPOLIS				6,00000	6.000,00000	2,91588 %	0,00063 %
	MR - GOIANIA				199,77000	199.770,00000	97,08412 %	0,02104 %
	02442 APARECIDA DE GOIANIA				2,27000	2.270,00000	1,10317 %	0,00024 %
	04308 BELA VISTA DE GOIAS				2,00000	2.000,00000	0,97196 %	0,00021 %
	00001 GOIANIA				153,80000	153.800,00000	74,74365 %	0,01620 %
	05410 NEROPOLIS				0,30000	300,00000	0,14579 %	0,00003 %
	02297 TRINDADE				41,40000	41.400,00000	20,11955 %	0,00436 %
262	GELEIA				50,47000	262.826,24840	0,35211 %	0,00000 %
	001 GOIAS				50,17000	261.326,24840	99,40559 %	0,00528 %
	MR - GOIANIA				50,17000	261.326,24840	99,40559 %	0,00528 %
	00001 GOIANIA				0,05000	250,00000	0,09907 %	0,00001 %
	05410 NEROPOLIS				0,50000	2.500,00000	0,99069 %	0,00005 %
	02728 TEREZOPOLIS DE GOIAS				36,00000	181.750,00000	71,32950 %	0,00379 %
	02297 TRINDADE				13,62000	76.826,24840	26,98633 %	0,00143 %
	026 PERNAMBUCO				0,30000	1.500,00000	0,59441 %	0,00003 %
	MR - ARARIPINA				0,30000	1.500,00000	0,59441 %	0,00003 %
	00235 TRINDADE				0,30000	1.500,00000	0,59441 %	0,00003 %
244	GUARIROBA				2.316,61000	3.614.293,12500	16,16216 %	0,00000 %
	005 BAHIA				8,00000	12.000,00000	0,34533 %	0,00084 %
	MR - BOQUIRA				8,00000	12.000,00000	0,34533 %	0,00084 %
	05158 NOVO HORIZONTE				8,00000	12.000,00000	0,34533 %	0,00084 %
	004 DISTRITO FEDERAL				4,00000	6.000,00000	0,17267 %	0,00042 %
	MR - BRASILIA				4,00000	6.000,00000	0,17267 %	0,00042 %
	04162 BRASILIA				4,00000	6.000,00000	0,17267 %	0,00042 %
	001 GOIAS				2.289,61000	3.573.793,12500	98,83450 %	0,24113 %
	MR - ANAPOLIS				621,15000	966.200,00000	26,81289 %	0,06542 %
	02437 ANAPOLIS				165,50000	258.781,25000	7,14406 %	0,01743 %
	02438 CAMPO LIMPO DE GOIAS				0,25000	375,00000	0,01079 %	0,00003 %
	04299 DAMOLANDIA				0,80000	1.200,00000	0,03453 %	0,00008 %
	04537 ITABERAI				1,00000	1.500,00000	0,04317 %	0,00011 %
	02439 ITAGUARI				357,90000	559.293,75000	15,44930 %	0,03769 %

CENTRAIS DE ABASTECIMENTO DE GOIAS

Pagina.: 186

Emitido: 14/02/2024

Hora....: 15:01:07



Procedencia de Produto(s)

TODOS PRODUTOS....

Periodo : 01/01/2023 Ate 31/12/2023

* MR - Micro regioao

Sub.Grupo	Produto	Estado	Micro Regiao	UF	QUANTIDADE	VALOR	% Participacao	
					TONELADA	EM R\$	PRODUTO POR CIDADE VALOR	SUB.GRUPPO VALOR
					949.541,0549	3.499.743.412,555		
07-DIVERSOS					14.333,54180	81.863.187,97870	1,50952 %	1,50952 %
244	GUARIROBA				2.316,61000	3.614.293,12500	16,16216 %	0,00000 %
	001 GOIAS				2.289,61000	3.573.793,12500	98,83450 %	0,24113 %
	MR - ANAPOLIS				621,15000	966.200,00000	26,81289 %	0,06542 %
	04301 ITAGUARU				0,60000	900,00000	0,02590 %	0,00006 %
	02882 JARAGUA				81,00000	123.000,00000	3,49649 %	0,00853 %
	04539 NOVA VENEZA				0,10000	150,00000	0,00432 %	0,00001 %
	02883 OURO VERDE DE GOIAS				12,00000	18.000,00000	0,51800 %	0,00126 %
	04303 TAQUARAL DE GOIAS				2,00000	3.000,00000	0,08633 %	0,00021 %
	MR - ANICUNS				16,00000	24.500,00000	0,69066 %	0,00169 %
	04307 SAO LUIS DE MONTES BELOS				16,00000	24.500,00000	0,69066 %	0,00169 %
	MR - CATALAO				13,00000	19.906,25000	0,56116 %	0,00137 %
	00948 IPAMERI				13,00000	19.906,25000	0,56116 %	0,00137 %
	MR - CERES				983,26000	1.539.002,50000	42,44392 %	0,10355 %
	01058 CARMO DO RIO VERDE				11,00000	16.656,25000	0,47483 %	0,00116 %
	01485 IPIRANGA DE GOIAS				1,00000	1.531,25000	0,04317 %	0,00011 %
	05544 ITAPURANGA				956,26000	1.498.315,00000	41,27842 %	0,10071 %
	02873 NOVA AMERICA				15,00000	22.500,00000	0,64750 %	0,00158 %
	MR - ENTORNO DE BRASILIA				3,00000	5.400,00000	0,12950 %	0,00032 %
	04129 LUZIANIA				3,00000	5.400,00000	0,12950 %	0,00032 %
	MR - GOIANIA				404,55000	633.128,12500	17,46302 %	0,04260 %
	04308 BELA VISTA DE GOIAS				0,10000	150,00000	0,00432 %	0,00001 %
	03127 BONFINOPOLIS				8,00000	12.000,00000	0,34533 %	0,00084 %
	01074 CALDAZINHA				2,00000	3.000,00000	0,08633 %	0,00021 %
	03128 GOIANAPOLIS				66,00000	99.000,00000	2,84899 %	0,00695 %
	00001 GOIANIA				5,20000	7.846,87500	0,22447 %	0,00055 %
	00916 GOIANIRA				2,54000	3.810,00000	0,10964 %	0,00027 %
	01355 HIDROLANDIA				0,04000	60,00000	0,00173 %	0,00000 %
	03682 LEOPOLDO DE BULHOES				12,30000	18.450,00000	0,53095 %	0,00130 %
	05410 NEROPOLIS				83,00000	132.750,00000	3,58282 %	0,00874 %
	02728 TEREZOPOLIS DE GOIAS				70,00000	112.656,25000	3,02166 %	0,00737 %
	02297 TRINDADE				155,37000	243.405,00000	6,70678 %	0,01636 %
	MR - MEIA PONTE				195,50000	304.200,00000	8,43906 %	0,02059 %
	04146 ITUMBIARA				8,00000	12.000,00000	0,34533 %	0,00084 %
	04147 MORRINHOS				169,50000	265.200,00000	7,31673 %	0,01785 %
	01376 PIRACANJUBA				18,00000	27.000,00000	0,77700 %	0,00190 %
	MR - PIRES DO RIO				24,95000	38.343,75000	1,07700 %	0,00263 %
	04416 GAMELEIRA DE GOIAS				12,95000	20.156,25000	0,55901 %	0,00136 %
	02744 SILVANIA				6,00000	9.187,50000	0,25900 %	0,00063 %
	03704 VIANOPOLIS				6,00000	9.000,00000	0,25900 %	0,00063 %
	MR - PORANGATU				0,40000	600,00000	0,01727 %	0,00004 %
	03113 CAMPINACU				0,40000	600,00000	0,01727 %	0,00004 %
	MR - RIO VERMELHO				1,80000	2.700,00000	0,07770 %	0,00019 %
	04511 GOIAS				1,80000	2.700,00000	0,07770 %	0,00019 %
	MR - SAO MIGUEL DO ARAGUAIA				9,00000	13.781,25000	0,38850 %	0,00095 %
	01044 NOVA CRIXAS				9,00000	13.781,25000	0,38850 %	0,00095 %
	MR - VALE DO RIO DOS BOIS				17,00000	26.031,25000	0,73383 %	0,00179 %
	03702 PALMEIRAS DE GOIAS				17,00000	26.031,25000	0,73383 %	0,00179 %
	026 PERNAMBUCO				15,00000	22.500,00000	0,64750 %	0,00158 %

CENTRAIS DE ABASTECIMENTO DE GOIAS

Pagina.: 187

Emitido: 14/02/2024

Hora....: 15:01:07



Procedencia de Produto(s)

TODOS PRODUTOS....

Periodo : 01/01/2023 Ate 31/12/2023

* MR - Micro regioao

Sub.Grupo	Produto	Estado	Micro Regiao	UF	QUANTIDADE	VALOR	% Participacao	
					TONELADA	EM R\$	PRODUTO POR CIDADE VALOR	SUB.GRUPU VALOR
					949.541,0549	3.499.743.412,555		
07-DIVERSOS					14.333,54180	81.863.187,97870	1,50952 %	1,50952 %
244	GUARIROBA				2.316,61000	3.614.293,12500	16,16216 %	0,00000 %
	026 PERNAMBUCO				15,00000	22.500,00000	0,64750 %	0,00158 %
	MR - ARARIPINA				15,00000	22.500,00000	0,64750 %	0,00158 %
	00235 TRINDADE				15,00000	22.500,00000	0,64750 %	0,00158 %
424	LEITE				45,01000	45.010,00000	0,31402 %	0,00000 %
	001 GOIAS				45,01000	45.010,00000	100,00000 %	0,00474 %
	MR - GOIANIA				45,01000	45.010,00000	100,00000 %	0,00474 %
	00001 GOIANIA				45,01000	45.010,00000	100,00000 %	0,00474 %
302	LINGUICA				1,12000	17.920,00000	0,00781 %	0,00000 %
	001 GOIAS				1,12000	17.920,00000	100,00000 %	0,00012 %
	MR - GOIANIA				1,12000	17.920,00000	100,00000 %	0,00012 %
	02442 APARECIDA DE GOIANIA				1,00000	16.000,00000	89,28571 %	0,00011 %
	02297 TRINDADE				0,12000	1.920,00000	10,71429 %	0,00001 %
27	LOURO				2,20000	66.000,00000	0,01535 %	0,00000 %
	001 GOIAS				2,20000	66.000,00000	100,00000 %	0,00023 %
	MR - GOIANIA				2,20000	66.000,00000	100,00000 %	0,00023 %
	00001 GOIANIA				2,20000	66.000,00000	100,00000 %	0,00023 %
263	MANTEIGA DE LEITE				1,64000	1.640,00000	0,01144 %	0,00000 %
	001 GOIAS				1,64000	1.640,00000	100,00000 %	0,00017 %
	MR - GOIANIA				1,64000	1.640,00000	100,00000 %	0,00017 %
	00001 GOIANIA				0,50000	500,00000	30,48780 %	0,00005 %
	03682 LEOPOLDO DE BULHOES				0,04000	40,00000	2,43902 %	0,00000 %
	02728 TEREZOPOLIS DE GOIAS				0,50000	500,00000	30,48780 %	0,00005 %
	02297 TRINDADE				0,60000	600,00000	36,58537 %	0,00006 %
418	MEL DE ABELHA				0,70000	700,00000	0,00488 %	0,00000 %
	001 GOIAS				0,70000	700,00000	100,00000 %	0,00007 %
	MR - GOIANIA				0,70000	700,00000	100,00000 %	0,00007 %
	00001 GOIANIA				0,20000	200,00000	28,57143 %	0,00002 %
	02728 TEREZOPOLIS DE GOIAS				0,50000	500,00000	71,42857 %	0,00005 %
427	MELADO				13,88480	13.884,80000	0,09687 %	0,00000 %
	001 GOIAS				13,88480	13.884,80000	100,00000 %	0,00146 %
	MR - ANAPOLIS				0,00640	6,40000	0,04609 %	0,00000 %
	04299 DAMOLANDIA				0,00640	6,40000	0,04609 %	0,00000 %
	MR - CERES				0,32000	320,00000	2,30468 %	0,00003 %
	05556 URUANA				0,32000	320,00000	2,30468 %	0,00003 %
	MR - ENTORNO DE BRASILIA				0,16000	160,00000	1,15234 %	0,00002 %
	05094 CORUMBA DE GOIAS				0,16000	160,00000	1,15234 %	0,00002 %
	MR - GOIANIA				13,39840	13.398,40000	96,49689 %	0,00141 %
	03128 GOIANAPOLIS				0,08320	83,20000	0,59922 %	0,00001 %
	00001 GOIANIA				1,21920	1.219,20000	8,78083 %	0,00013 %
	05410 NEROPOLIS				9,96600	9.696,00000	69,83176 %	0,00102 %
	02728 TEREZOPOLIS DE GOIAS				0,48000	480,00000	3,45702 %	0,00005 %

CENTRAIS DE ABASTECIMENTO DE GOIAS

Pagina.: 188

Emitido: 14/02/2024

Hora....: 15:01:07



Procedencia de Produto(s)

TODOS PRODUTOS....

Periodo : 01/01/2023 Ate 31/12/2023

* MR - Micro regioao

Sub.Grupo	Produto	Estado	Micro Regiao	UF	QUANTIDADE	VALOR	% Participacao	
					TONELADA	EM R\$	PRODUTO POR CIDADE VALOR	SUB.GRUPU VALOR
					949.541,0549	3.499.743.412,555		
07-DIVERSOS					14.333,54180	81.863.187,97870	1,50952 %	1,50952 %
427	MELADO				13,88480	13.884,80000	0,09687 %	0,00000 %
	001 GOIAS				13,88480	13.884,80000	100,00000 %	0,00146 %
	MR - GOIANIA				13,39840	13.398,40000	96,49689 %	0,00141 %
	02297 TRINDADE				1,92000	1.920,00000	13,82807 %	0,00020 %
297	NOZ MOSCADA				3,92000	3.920,00000	0,02735 %	0,00000 %
	001 GOIAS				3,92000	3.920,00000	100,00000 %	0,00041 %
	MR - GOIANIA				3,92000	3.920,00000	100,00000 %	0,00041 %
	00001 GOIANIA				3,82000	3.820,00000	97,44898 %	0,00040 %
	02297 TRINDADE				0,10000	100,00000	2,55102 %	0,00001 %
245	OLEO DE SOJA				1.052,40000	8.945.400,00000	7,34222 %	0,00001 %
	001 GOIAS				1.052,40000	8.945.400,00000	100,00000 %	0,11083 %
	MR - GOIANIA				1.052,40000	8.945.400,00000	100,00000 %	0,11083 %
	00001 GOIANIA				1.052,40000	8.945.400,00000	100,00000 %	0,11083 %
283	OREGANO				6,76000	6.760,00000	0,04716 %	0,00000 %
	001 GOIAS				6,76000	6.760,00000	100,00000 %	0,00071 %
	MR - GOIANIA				6,76000	6.760,00000	100,00000 %	0,00071 %
	00001 GOIANIA				6,76000	6.760,00000	100,00000 %	0,00071 %
246	PIMENTA DO REINO				24,09800	834.193,67460	0,16812 %	0,00000 %
	001 GOIAS				0,19800	6.925,29410	0,82164 %	0,00002 %
	MR - ANAPOLIS				0,04800	1.675,29410	0,19919 %	0,00001 %
	04302 PETROLINA DE GOIAS				0,04800	1.675,29410	0,19919 %	0,00001 %
	MR - GOIANIA				0,15000	5.250,00000	0,62246 %	0,00002 %
	00001 GOIANIA				0,05000	1.750,00000	0,20749 %	0,00001 %
	02297 TRINDADE				0,10000	3.500,00000	0,41497 %	0,00001 %
	012 PARA				23,90000	827.268,38050	99,17836 %	0,00252 %
	MR - PARAGOMINAS				10,80000	368.768,38050	44,81700 %	0,00114 %
	01814 PARAGOMINAS				10,80000	368.768,38050	44,81700 %	0,00114 %
	MR - PARAUAPEBAS				13,10000	458.500,00000	54,36136 %	0,00138 %
	00160 PARAUAPEBAS				13,10000	458.500,00000	54,36136 %	0,00138 %
247	POLVILHO				1.761,92400	17.619.240,00000	12,29231 %	0,00000 %
	001 GOIAS				1.687,16400	16.871.640,00000	95,75691 %	0,17768 %
	MR - ANAPOLIS				7,68000	76.800,00000	0,43589 %	0,00081 %
	02437 ANAPOLIS				7,56000	75.600,00000	0,42908 %	0,00080 %
	02882 JARAGUA				0,12000	1.200,00000	0,00681 %	0,00001 %
	MR - GOIANIA				1.679,48400	16.794.840,00000	95,32102 %	0,17687 %
	04308 BELA VISTA DE GOIAS				90,36000	903.600,00000	5,12848 %	0,00952 %
	00001 GOIANIA				17,76000	177.600,00000	1,00799 %	0,00187 %
	05410 NEROPOLIS				392,40000	3.924.000,00000	22,27111 %	0,04133 %
	02728 TEREZOPOLIS DE GOIAS				272,76000	2.727.600,00000	15,48080 %	0,02873 %
	02297 TRINDADE				906,20400	9.062.040,00000	51,43264 %	0,09544 %
	026 PERNAMBUCO				74,76000	747.600,00000	4,24309 %	0,00787 %

CENTRAIS DE ABASTECIMENTO DE GOIAS

Pagina.: 189

Emitido: 14/02/2024

Hora....: 15:01:07



Procedencia de Produto(s)

TODOS PRODUTOS....

Periodo : 01/01/2023 Ate 31/12/2023

* MR - Micro regioao

Sub.Grupo	Produto	Estado	Micro Regiao	UF	QUANTIDADE	VALOR	% Participacao	
					TONELADA	EM R\$	PRODUTO POR CIDADE VALOR	SUB.GRUPU VALOR
					949.541,0549	3.499.743.412,555		
07-DIVERSOS					14.333,54180	81.863.187,97870	1,50952 %	1,50952 %
247	POLVILHO				1.761,92400	17.619.240,00000	12,29231 %	0,00000 %
	026	PERNAMBUCO			74,76000	747.600,00000	4,24309 %	0,00787 %
		MR - ARARIPINA			74,76000	747.600,00000	4,24309 %	0,00787 %
		00235 TRINDADE			74,76000	747.600,00000	4,24309 %	0,00787 %
248	QUEIJO				42,51100	443.563,61270	0,29658 %	0,00000 %
	001	GOIAS			42,51100	443.563,61270	100,00000 %	0,00448 %
		MR - ANAPOLIS			0,02600	264,41180	0,06116 %	0,00000 %
		02438 CAMPO LIMPO DE GOIAS			0,01500	154,41180	0,03528 %	0,00000 %
		02883 OURO VERDE DE GOIAS			0,01100	110,00000	0,02588 %	0,00000 %
		MR - GOIANIA			42,40200	442.469,20090	99,74360 %	0,00447 %
		01074 CALDAZINHA			7,46500	76.856,55130	17,56016 %	0,00079 %
		00001 GOIANIA			7,96500	86.510,96390	18,73633 %	0,00084 %
		03682 LEOPOLDO DE BULHOES			0,38200	3.820,00000	0,89859 %	0,00004 %
		05410 NEROPOLIS			1,30000	13.000,00000	3,05803 %	0,00014 %
		02728 TEREZOPOLIS DE GOIAS			8,63000	89.050,33460	20,30063 %	0,00091 %
		02297 TRINDADE			16,66000	173.231,35110	39,18986 %	0,00175 %
		MR - PIRES DO RIO			0,08300	830,00000	0,19524 %	0,00001 %
		03703 ORIZONA			0,08300	830,00000	0,19524 %	0,00001 %
428	RAÇAO				4,21000	4.210,00000	0,02937 %	0,00000 %
	001	GOIAS			4,21000	4.210,00000	100,00000 %	0,00044 %
		MR - GOIANIA			4,21000	4.210,00000	100,00000 %	0,00044 %
		00001 GOIANIA			4,21000	4.210,00000	100,00000 %	0,00044 %
249	RAPADURA				430,83360	1.452.063,80020	3,00577 %	0,00000 %
	005	BAHIA			16,80000	52.500,00000	3,89942 %	0,00177 %
		MR - SANTA MARIA DA VITORIA			16,80000	52.500,00000	3,89942 %	0,00177 %
		01744 SANTA MARIA DA VITORIA			16,80000	52.500,00000	3,89942 %	0,00177 %
	001	GOIAS			405,71360	1.373.563,80020	94,16944 %	0,04273 %
		MR - ENTORNO DE BRASILIA			1,36000	4.749,99980	0,31567 %	0,00014 %
		05094 CORUMBA DE GOIAS			0,72000	2.514,70580	0,16712 %	0,00008 %
		02300 CRISTALINA			0,64000	2.235,29400	0,14855 %	0,00007 %
		MR - GOIANIA			404,35360	1.368.813,80040	93,85378 %	0,04258 %
		03128 GOIANAPOLIS			0,48480	1.515,00000	0,11253 %	0,00005 %
		00001 GOIANIA			23,90400	76.362,62790	5,54831 %	0,00252 %
		00916 GOIANIRA			0,48000	1.500,00000	0,11141 %	0,00005 %
		02719 GUAPO			0,16000	500,00000	0,03714 %	0,00002 %
		03682 LEOPOLDO DE BULHOES			0,25600	894,11760	0,05942 %	0,00003 %
		05410 NEROPOLIS			129,52000	422.812,68140	30,06265 %	0,01364 %
		02728 TEREZOPOLIS DE GOIAS			94,90880	312.750,21750	22,02911 %	0,01000 %
		02297 TRINDADE			154,64000	552.479,15600	35,89321 %	0,01629 %
	026	PERNAMBUCO			8,32000	26.000,00000	1,93114 %	0,00088 %
		MR - ARARIPINA			8,32000	26.000,00000	1,93114 %	0,00088 %
		00235 TRINDADE			8,32000	26.000,00000	1,93114 %	0,00088 %
303	REQUEIJAO				3,85440	3.854,40000	0,02689 %	0,00000 %
	001	GOIAS			3,55440	3.554,40000	92,21669 %	0,00037 %



CENTRAIS DE ABASTECIMENTO DE GOIAS

Pagina.: 190

Emitido: 14/02/2024

Hora....: 15:01:07

Procedencia de Produto(s)

TODOS PRODUTOS....

Periodo : 01/01/2023 Ate 31/12/2023

* MR - Micro regioao

Sub.Grupo	Produto	Estado	Micro Regiao	UF	QUANTIDADE	VALOR	% Participacao	
					TONELADA	EM R\$	PRODUTO POR CIDADE VALOR	SUB.GRUPU VALOR
07-DIVERSOS					14.333,54180	81.863.187,97870	1,50952 %	1,50952 %
303	REQUEIJAO				3,85440	3.854,40000	0,02689 %	0,00000 %
001	GOIAS				3,55440	3.554,40000	92,21669 %	0,00037 %
MR - ANICUNS					0,20000	200,00000	5,18888 %	0,00002 %
04305	ANICUNS				0,20000	200,00000	5,18888 %	0,00002 %
MR - GOIANIA					3,35440	3.354,40000	87,02781 %	0,00035 %
00001	GOIANIA				0,01440	14,40000	0,37360 %	0,00000 %
03682	LEOPOLDO DE BULHOES				0,02000	20,00000	0,51889 %	0,00000 %
02728	TEREZOPOLIS DE GOIAS				3,00000	3.000,00000	77,83313 %	0,00032 %
02297	TRINDADE				0,32000	320,00000	8,30220 %	0,00003 %
026	PERNAMBUCO				0,30000	300,00000	7,78331 %	0,00003 %
MR - ARARIPINA					0,30000	300,00000	7,78331 %	0,00003 %
00235	TRINDADE				0,30000	300,00000	7,78331 %	0,00003 %
423	SABÃO EM PÓ				32,90000	32.900,00000	0,22953 %	0,00000 %
001	GOIAS				32,90000	32.900,00000	100,00000 %	0,00346 %
MR - GOIANIA					32,90000	32.900,00000	100,00000 %	0,00346 %
00001	GOIANIA				32,90000	32.900,00000	100,00000 %	0,00346 %
311	SAL				1.418,97000	1.655.465,00000	9,89965 %	0,00000 %
001	GOIAS				1.418,97000	1.655.465,00000	100,00000 %	0,14944 %
MR - ENTORNO DE BRASILIA					1,50000	1.750,00000	0,10571 %	0,00016 %
02300	CRISTALINA				1,50000	1.750,00000	0,10571 %	0,00016 %
MR - GOIANIA					1.417,47000	1.653.715,00000	99,89429 %	0,14928 %
00001	GOIANIA				1.236,00000	1.442.000,00000	87,10544 %	0,13017 %
05410	NEROPOLIS				181,47000	211.715,00000	12,78885 %	0,01911 %
412	TEMPERO CASEIRO COMPLETO				18,42600	18.426,00000	0,12855 %	0,00000 %
001	GOIAS				18,42600	18.426,00000	100,00000 %	0,00194 %
MR - ANAPOLIS					0,00400	4,00000	0,02171 %	0,00000 %
04302	PETROLINA DE GOIAS				0,00400	4,00000	0,02171 %	0,00000 %
MR - ENTORNO DE BRASILIA					0,28000	280,00000	1,51959 %	0,00003 %
04128	COCALZINHO DE GOIAS				0,28000	280,00000	1,51959 %	0,00003 %
MR - GOIANIA					18,14200	18.142,00000	98,45870 %	0,00191 %
00001	GOIANIA				9,05200	9.052,00000	49,12623 %	0,00095 %
05410	NEROPOLIS				8,89000	8.890,00000	48,24704 %	0,00094 %
02728	TEREZOPOLIS DE GOIAS				0,20000	200,00000	1,08542 %	0,00002 %
08-CEREAIS					4.116,91000	17.207.194,27390	0,43357 %	0,43357 %
250	ARROZ				2.078,19000	9.149.178,20180	50,47936 %	0,00000 %
001	GOIAS				2.078,19000	9.149.178,20180	100,00000 %	0,21886 %
MR - GOIANIA					2.078,19000	9.149.178,20180	100,00000 %	0,21886 %
02442	APARECIDA DE GOIANIA				10,80000	47.520,00000	0,51968 %	0,00114 %
00001	GOIANIA				2.067,00000	9.099.928,33510	99,46155 %	0,21768 %
05410	NEROPOLIS				0,39000	1.729,86670	0,01877 %	0,00004 %
251	FEIJAO				1.223,22000	7.339.320,00000	29,71209 %	0,00000 %
001	GOIAS				1.222,32000	7.333.920,00000	99,92642 %	0,12873 %

CENTRAIS DE ABASTECIMENTO DE GOIAS

Pagina.: 191



Procedencia de Produto(s)

Emitido: 14/02/2024

TODOS PRODUTOS...

Hora....: 15:01:07

Periodo : 01/01/2023 Ate 31/12/2023

* MR - Micro regiao

Sub.Grupo	Produto	Estado	Micro Regiao	UF	QUANTIDADE	VALOR	% Participacao	
					TONELADA	EM R\$	PRODUTO POR CIDADE VALOR	SUB.GRUPU VALOR
08-CEREAIS					4.116,91000	17.207.194,27390	0,43357 %	0,43357 %
251	FEIJAO				1.223,22000	7.339.320,00000	29,71209 %	0,00000 %
	001 GOIAS				1.222,32000	7.333.920,00000	99,92642 %	0,12873 %
	MR - ANAPOLIS				20,01000	120.060,00000	1,63585 %	0,00211 %
	02437 ANAPOLIS				4,47000	26.820,00000	0,36543 %	0,00047 %
	04299 DAMOLANDIA				3,60000	21.600,00000	0,29431 %	0,00038 %
	04300 INHUMAS				2,10000	12.600,00000	0,17168 %	0,00022 %
	04539 NOVA VENEZA				8,10000	48.600,00000	0,66219 %	0,00085 %
	02883 OURO VERDE DE GOIAS				1,29000	7.740,00000	0,10546 %	0,00014 %
	04302 PETROLINA DE GOIAS				0,30000	1.800,00000	0,02453 %	0,00003 %
	03124 SAO FRANCISCO DE GOIAS				0,15000	900,00000	0,01226 %	0,00002 %
	MR - ANICUNS				7,98000	47.880,00000	0,65238 %	0,00084 %
	04305 ANICUNS				7,68000	46.080,00000	0,62785 %	0,00081 %
	01502 SANTA BARBARA DE GOIAS				0,30000	1.800,00000	0,02453 %	0,00003 %
	MR - ENTORNO DE BRASILIA				0,42000	2.520,00000	0,03434 %	0,00004 %
	02731 ALEXANIA				0,12000	720,00000	0,00981 %	0,00001 %
	04128 COCALZINHO DE GOIAS				0,30000	1.800,00000	0,02453 %	0,00003 %
	MR - GOIANIA				1.182,33000	7.093.980,00000	96,65718 %	0,12452 %
	05559 ABADIA DE GOIAS				8,73000	52.380,00000	0,71369 %	0,00092 %
	03127 BONFINOPOLIS				5,76000	34.560,00000	0,47089 %	0,00061 %
	01074 CALDAZINHA				0,39000	2.340,00000	0,03188 %	0,00004 %
	03128 GOIANAPOLIS				10,17000	61.020,00000	0,83141 %	0,0107 %
	00001 GOIANIA				1.133,82000	6.802.920,00000	92,69142 %	0,11941 %
	00916 GOIANIRA				0,21000	1.260,00000	0,01717 %	0,00002 %
	01355 HIDROLANDIA				4,05000	24.300,00000	0,33109 %	0,00043 %
	03682 LEOPOLDO DE BULHOES				1,05000	6.300,00000	0,08584 %	0,00011 %
	05410 NEROPOLIS				2,43000	14.580,00000	0,19866 %	0,00026 %
	05089 SANTO ANTONIO DE GOIAS				1,59000	9.540,00000	0,12998 %	0,00017 %
	03688 SENADOR CANEDO				0,90000	5.400,00000	0,07358 %	0,00009 %
	02728 TEREZOPOLIS DE GOIAS				7,86000	47.160,00000	0,64257 %	0,00083 %
	02297 TRINDADE				5,37000	32.220,00000	0,43901 %	0,00057 %
	MR - MEIA PONTE				7,83000	46.980,00000	0,64011 %	0,00082 %
	04147 MORRINHOS				7,44000	44.640,00000	0,60823 %	0,00078 %
	01376 PIRACANJUBA				0,39000	2.340,00000	0,03188 %	0,00004 %
	MR - PIRES DO RIO				0,30000	1.800,00000	0,02453 %	0,00003 %
	04416 GAMELEIRA DE GOIAS				0,30000	1.800,00000	0,02453 %	0,00003 %
	MR - VALE DO RIO DOS BOIS				3,45000	20.700,00000	0,28204 %	0,00036 %
	03701 INDIARA				3,45000	20.700,00000	0,28204 %	0,00036 %
025	PARAIBA				0,90000	5.400,00000	0,07358 %	0,00009 %
	MR - CARIRI OCIDENTAL				0,90000	5.400,00000	0,07358 %	0,00009 %
	04713 OURO VELHO				0,90000	5.400,00000	0,07358 %	0,00009 %
316	FEIJAO PRETO				400,50000	400.500,00000	9,72817 %	0,00000 %
	001 GOIAS				400,50000	400.500,00000	100,00000 %	0,04218 %
	MR - GOIANIA				400,50000	400.500,00000	100,00000 %	0,04218 %
	00001 GOIANIA				385,50000	385.500,00000	96,25468 %	0,04060 %
	02297 TRINDADE				15,00000	15.000,00000	3,74532 %	0,00158 %
252	MILHO DE PIPOCA				415,00000	318.196,07210	10,08038 %	0,00000 %
	001 GOIAS				415,00000	318.196,07210	100,00000 %	0,04371 %
	MR - GOIANIA				415,00000	318.196,07210	100,00000 %	0,04371 %

CENTRAIS DE ABASTECIMENTO DE GOIAS

Pagina.: 192



Procedencia de Produto(s)

Emitido: 14/02/2024

TODOS PRODUTOS....

Hora....: 15:01:07

Periodo : 01/01/2023 Ate 31/12/2023

* MR - Micro regioao

Sub.Grupo Produto Estado Micro Regiao	UF	QUANTIDADE	VALOR	% Participacao	
		TONELADA	EM R\$	PRODUTO POR CIDADE VALOR	SUB.GRUPO VALOR
		949.541,0549	3.499.743.412,555		
08-CEREAIS		4.116,91000	17.207.194,27390	0,43357 %	0,43357 %
252 MILHO DE PIPOCA		415,00000	318.196,07210	10,08038 %	0,00000 %
001 GOIAS		415,00000	318.196,07210	100,00000 %	0,04371 %
MR - GOIANIA		415,00000	318.196,07210	100,00000 %	0,04371 %
00001 GOIANIA		385,00000	295.392,85780	92,77108 %	0,04055 %
02297 TRINDADE		30,00000	22.803,21430	7,22892 %	0,00316 %

TOTAL GERAL

CODIGO	NOME DO ESTADO	QUANTIDADE	% PARTIC.	TOTAL REAIS	PRECO MEDIO
001	GO	566.218,0624	59,63071 %	1.839.631.231,65	3.248,98
	Sub.Total...>>>>	566.218,0624	59,63071 %	1.839.631.231,65	3.248,98
019	AL	182,0000	0,01917 %	649.638,90	3.569,44
005	BA	77.788,8860	8,19226 %	319.549.436,63	4.107,91
009	CE	22,9350	0,00242 %	269.660,92	11.757,62
004	DF	428,6080	0,04514 %	2.629.091,37	6.134,02
020	ES	3.442,8450	0,36258 %	19.648.504,84	5.707,05
021	MA	274,0400	0,02886 %	1.042.473,66	3.804,09
002	MG	103.737,7805	10,92504 %	324.366.281,36	3.126,79
016	MS	161,5090	0,01701 %	428.443,45	2.652,75
015	MT	82,1000	0,00865 %	216.904,28	2.641,95
012	PA	1.343,0400	0,14144 %	8.467.665,06	6.304,85
025	PB	28,7300	0,00303 %	89.145,81	3.102,88
026	PE	18.235,1270	1,92041 %	87.346.181,62	4.790,00
023	PR	17.859,9570	1,88090 %	66.819.227,69	3.741,29
006	RJ	244,2650	0,02572 %	854.425,57	3.497,95
011	RN	9.300,0030	0,97942 %	46.959.201,18	5.049,37
007	RS	6.801,0320	0,71624 %	39.271.213,85	5.774,30
022	SC	28.726,9610	3,02535 %	138.399.901,23	4.817,77
027	SE	19,1530	0,00202 %	62.147,55	3.244,79
003	SP	104.866,5060	11,04391 %	565.471.116,26	5.392,29
008	TO	9.777,5150	1,02971 %	37.571.519,67	3.842,65
	Sub.Total...>>>>	383.322,9925	40,36929 %	1.660.112.180,90	4.330,84
	Total Geral>>>>	949.541,0549	100,00000 %	3.499.743.412,55	3.685,72



DEMONSTRATIVO DOS PREÇOS MENSIS DOS
PRINCIPAIS PRODUTOS COM INDICATIVOS DE GRÁFICOS
E VARIAÇÕES DO PERÍODO.

2022 / 2023

Quadro e gráfico da variação do preço da Abacaxi – CX. 20 KG - 2022/2023 -

PRODUTO	UNIDADE	MÊS	2022	2023
ABACAXI	UNIDADE	Janeiro	6	9
		Fevereiro	5	9
		Março	6	8
		Abril	6	8
		Maio	6	8
		Junho	5	7
		Julho	5	7
		Agosto	5	7
		Setembro	5	7
		Outubro	6	8
		Novembro	6	8
		Dezembro	6	9

Variação do preço da Abacaxi - Unidade

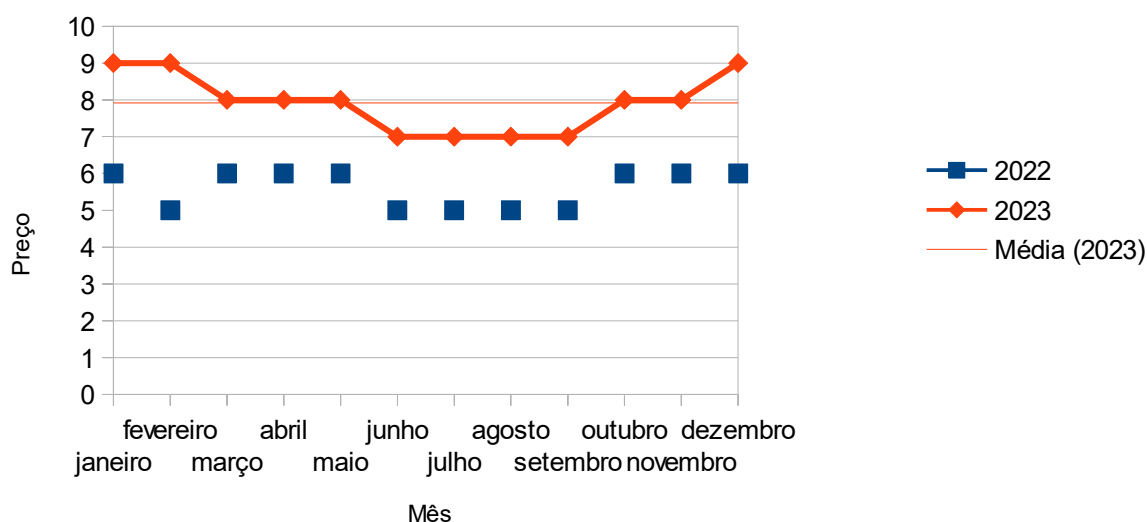

Quadro e gráfico da variação do preço da Abobórea Japonesa – CX. 20 KG - 2022/2023 -

PRODUTO	UNIDADE	MÊS	2022	2023
ABOBORA KABOTIA	CX.24 KG	Janeiro	50	50
		Fevereiro	90	40
		Março	90	50
		Abril	70	35
		Maió	40	30
		Junho	35	30
		Julho	30	25
		Agosto	35	25
		Setembro	30	25
		Outubro	65	30
		Novembro	50	35
		Dezembro	50	50

Variação do preço da Abobórea japonesa - CX. 20 Kg

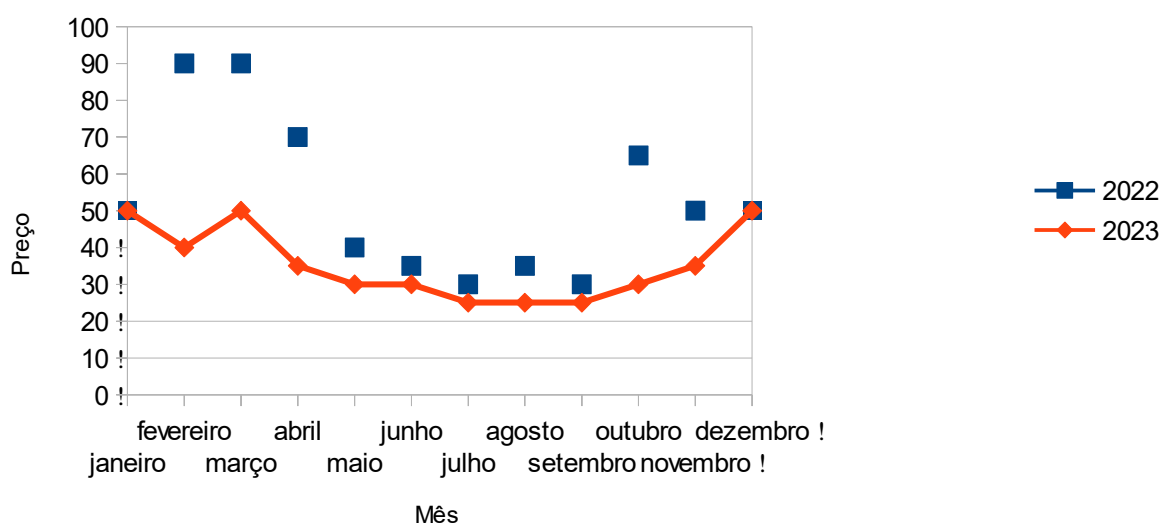

Quadro e gráfico da variação do preço da Abobórea Verde Comum – CX. 20 -
KG -
2022/2023 -

PRODUTO	UNIDADE	MÊS	2022	2023
Abobrinha Verde comum	CX.20 KG	Janeiro	150	100
		Fevereiro	120	90
		Março	90	100
		Abril	130	80
		Maio	150	80
		Junho	130	80
		Julho	80	80
		Agosto	100	80
		Setembro	80	130
		Outubro	80	120
		Novembro	120	100
		Dezembro	140	150

Variação do preço da Abobórea Verde Comum - CX. 20 Kg

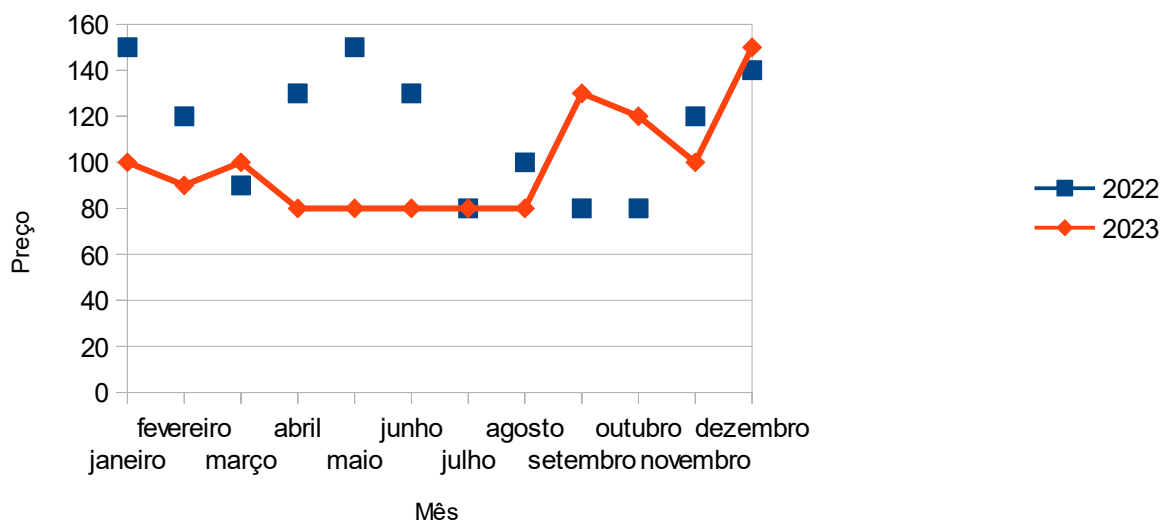

Quadro e gráfico da variação do preço da Banana Maça – CX. 15 KG -
2022/2023 -

PRODUTO	UNIDADE	MÊS	2022	2023
BANANA MAÇA	CX.15 KG	Janeiro	140	155
		Fevereiro	100	120
		Março	65	105
		Abril	55	70
		Maió	50	70
		Junho	50	105
		Julho	60	105
		Agosto	60	95
		Setembro	75	105
		Outubro	130	120
		Novembro	155	140
		Dezembro	155	150

Variação do preço da Banana Maça - CX. 15 Kg

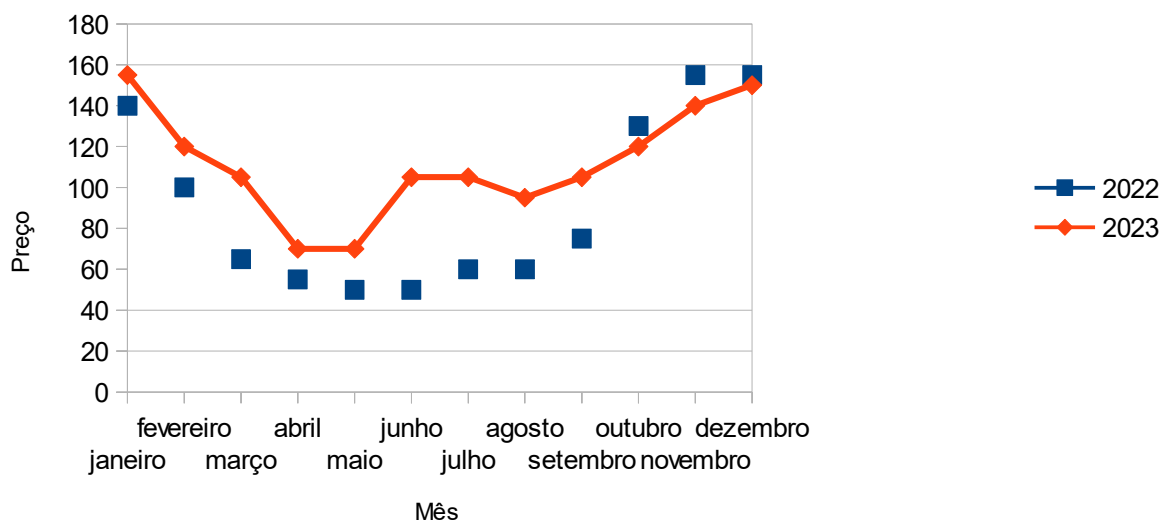

Quadro e gráfico da variação do preço da Banana Marmelo – CX. 15 KG -
2022/2023 -

PRODUTO	UNIDADE	MÊS	2022	2023
BANANA MARMELO	CX.15 KG	Janeiro	45	85
		Fevereiro	40	85
		Março	70	80
		Abril	60	70
		Maio	50	70
		Junho	50	65
		Julho	55	65
		Agosto	60	65
		Setembro	60	65
		Outubro	55	50
		Novembro	65	85
		Dezembro	75	90

Variação do preço da Banana Marmelo - CX. 15 Kg

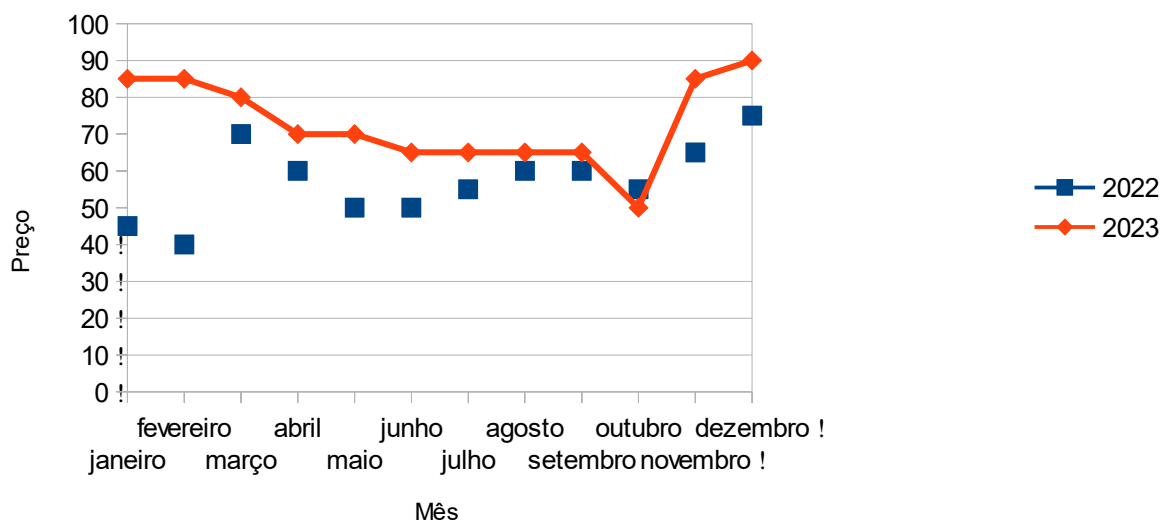

Quadro e gráfico da variação do preço da Banana Nanica – CX. 15 KG -
2022/2023 -

PRODUTO	UNIDADE	MÊS	2022	2023
BANANA NANICA	CX.15 KG	Janeiro	45	50
		Fevereiro	40	50
		Março	45	45
		Abril	40	50
		Maió	35	48
		Junho	50	45
		Julho	45	58
		Agosto	58	70
		Setembro	75	70
		Outubro	75	50
		Novembro	75	65
		Dezembro	60	65

Variação do preço da Banana Nanica - CX. 15 Kg

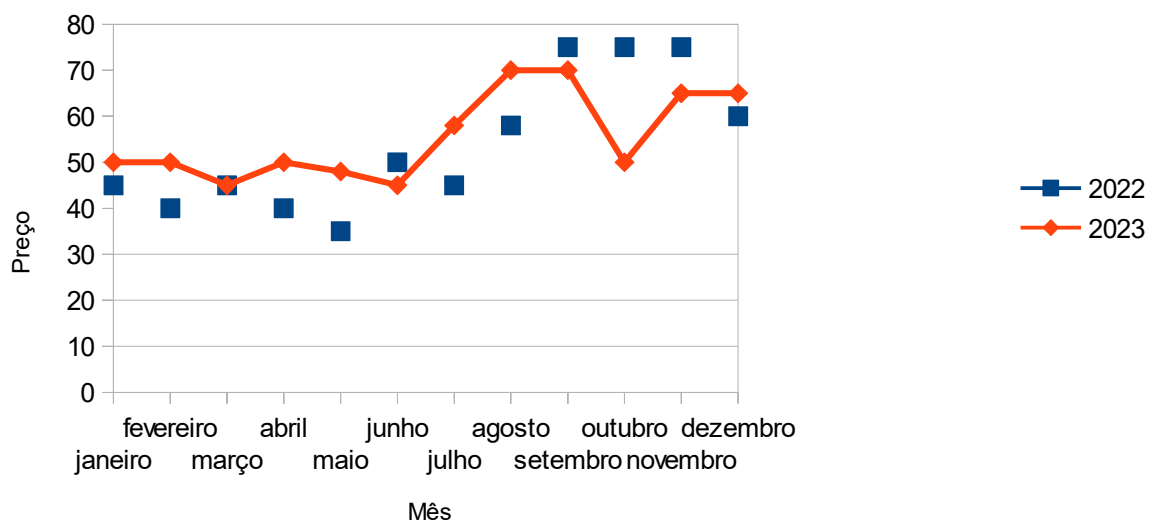

Quadro e gráfico da variação do preço da Banana Prata – CX. 15 KG -
2022/2023 -

PRODUTO	UNIDADE	MÊS	2022	2023
BANANA PRATA	CX.15 KG	Janeiro	70	70
		Fevereiro	50	65
		Março	50	60
		Abril	50	50
		Maio	45	55
		Junho	50	60
		Julho	45	50
		Agosto	50	70
		Setembro	75	65
		Outubro	60	50
		Novembro	65	65
		Dezembro	65	60

Variação do preço da Banana Prata - CX. 15 Kg

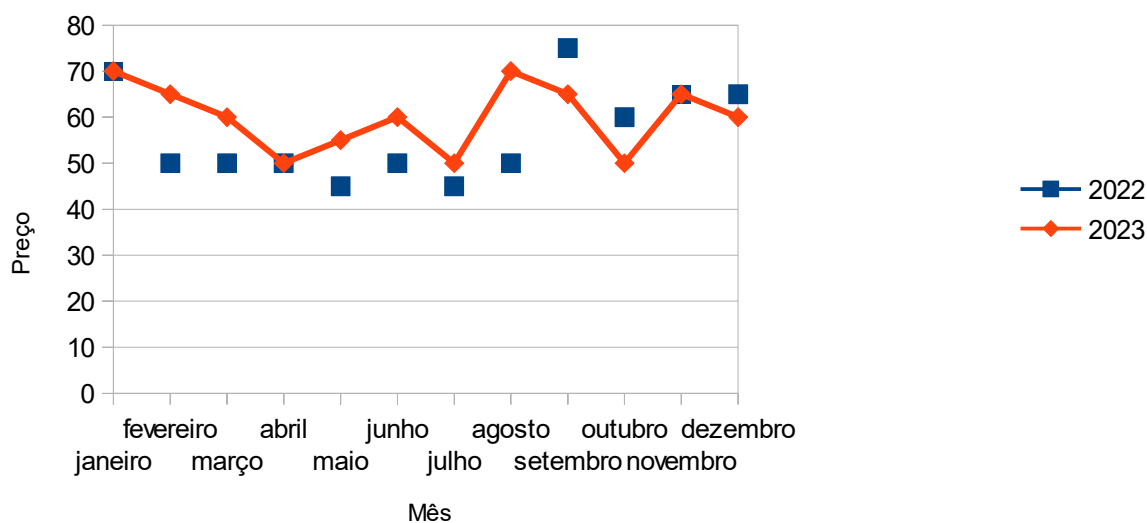

Quadro e gráfico da variação do preço da Banana Terra – CX. 15 KG -
2022/2023 -

PRODUTO	UNIDADE	MÊS	2022	2023
BANANA TERRA	CX.15 KG	Janeiro	75	125
		Fevereiro	75	115
		Março	80	105
		Abril	95	115
		Maio	95	120
		Junho	95	120
		Julho	95	105
		Agosto	85	105
		Setembro	100	115
		Outubro	100	115
		Novembro	100	120
		Dezembro	125	110

Variação do preço da Banana Terra - CX. 15 Kg

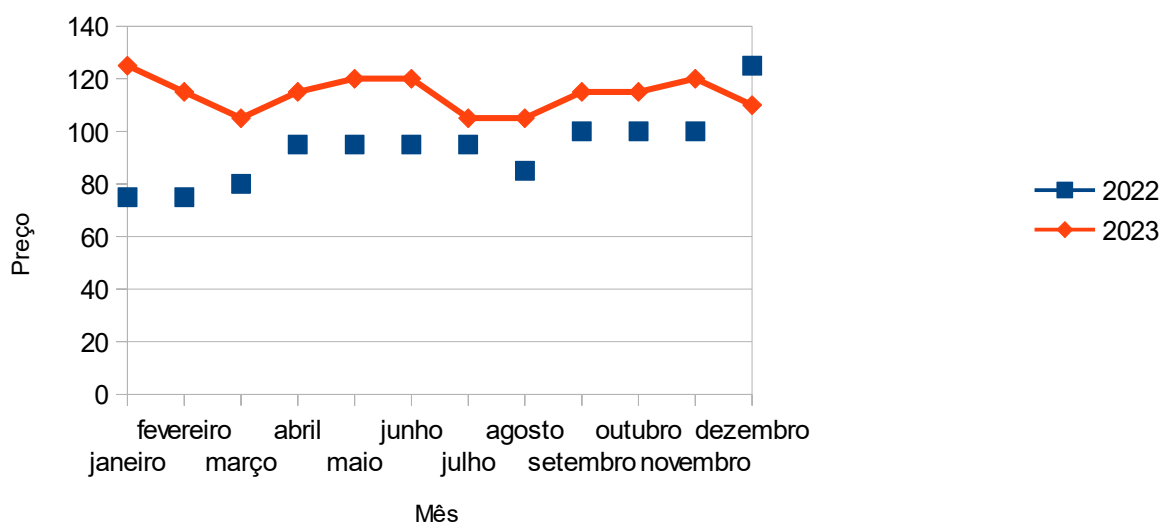

Quadro e gráfico da variação do preço da Batata Lisa – SC. 25 KG -
2022/2023 -

PRODUTO	UNIDADE	MÊS	2022	2023
BATATA LISA	SC.50 KG	Janeiro	145	180
		Fevereiro	150	140
		Março	150	100
		Abril	160	140
		Maió	150	110
		Junho	140	130
		Julho	100	100
		Agosto	70	85
		Setembro	100	65
		Outubro	120	90
		Novembro	135	120
		Dezembro	180	160

Variação do preço da Batata Lisa - SC. 25 Kg

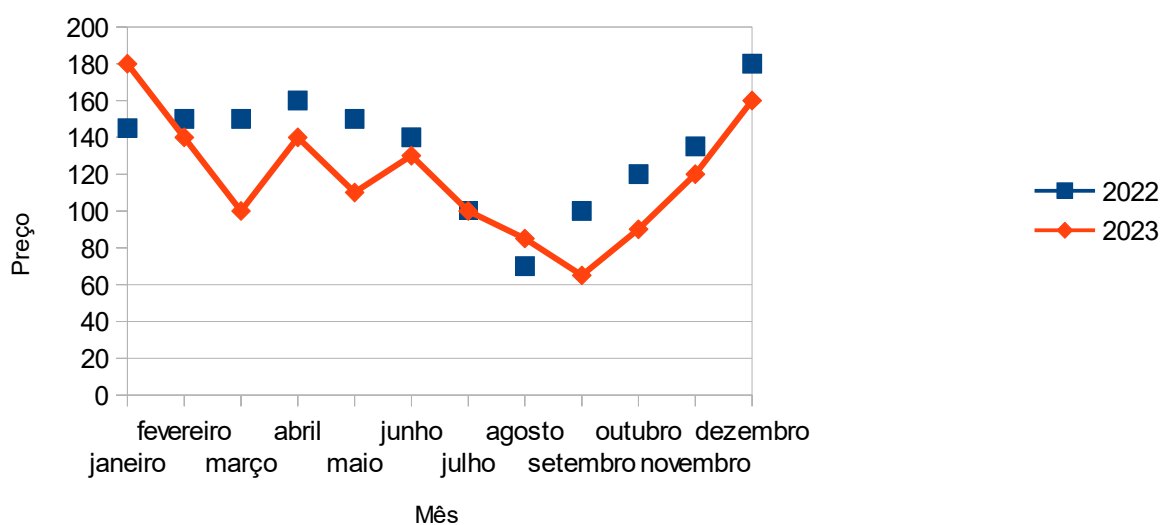

Quadro e gráfico da variação do preço da Beterraba – CX. 20 KG -
2022/2023 -

PRODUTO	UNIDADE	MÊS	2022	2023
BETERRABA	CX.20 KG	Janeiro	70	60
		Fevereiro	100	60
		Março	90	60
		Abril	80	50
		Maió	60	50
		Junho	60	60
		Julho	60	60
		Agosto	50	50
		Setembro	45	40
		Outubro	40	40
		Novembro	40	60
		Dezembro	60	80

Variação do preço da Beterraba - CX. 20 Kg

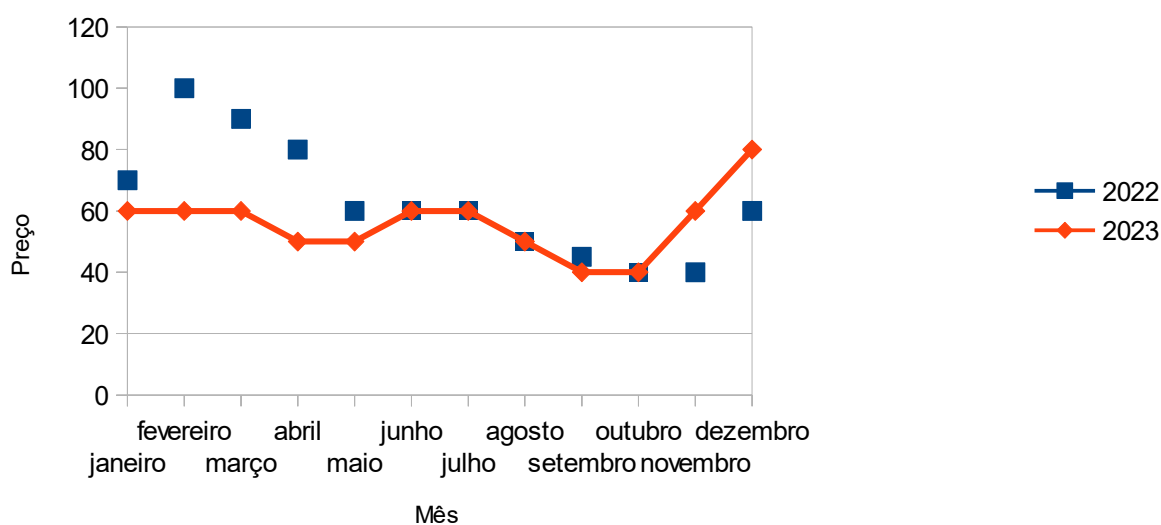

Quadro e gráfico da variação do preço da Cebola nacional – SC. 20 KG - 2022/2023 -

PRODUTO	UNIDADE	MÊS	2022	2023
CEBOLA NACIONAL	SC.20 KG	Janeiro	65	90
		Fevereiro	70	85
		Março	70	75
		Abril	110	70
		Maio	100	70
		Junho	80	65
		Julho	90	60
		Agosto	95	60
		Setembro	95	60
		Outubro	115	110
		Novembro	180	120
		Dezembro	170	120

Variação do preço da cebola nacional - SC. 20 Kg

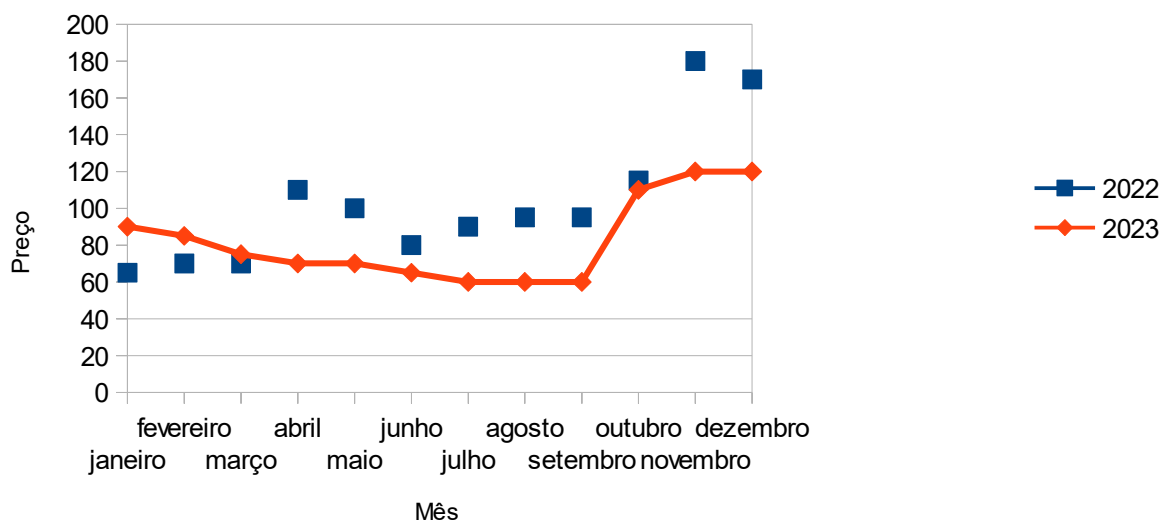

Quadro e gráfico da variação do preço da Cenoura – CX. 21 KG -
2022/2023 -

PRODUTO	UNIDADE	MÊS	2022	2023
CENOURA	CX.21 KG	Janeiro	120	70
		Fevereiro	150	90
		Março	180	100
		Abril	140	120
		Maio	75	90
		Junho	60	90
		Julho	50	90
		Agosto	40	70
		Setembro	50	60
		Outubro	40	60
		Novembro	40	50
		Dezembro	50	120

Variação do preço da Cenoura - CX. 21 Kg

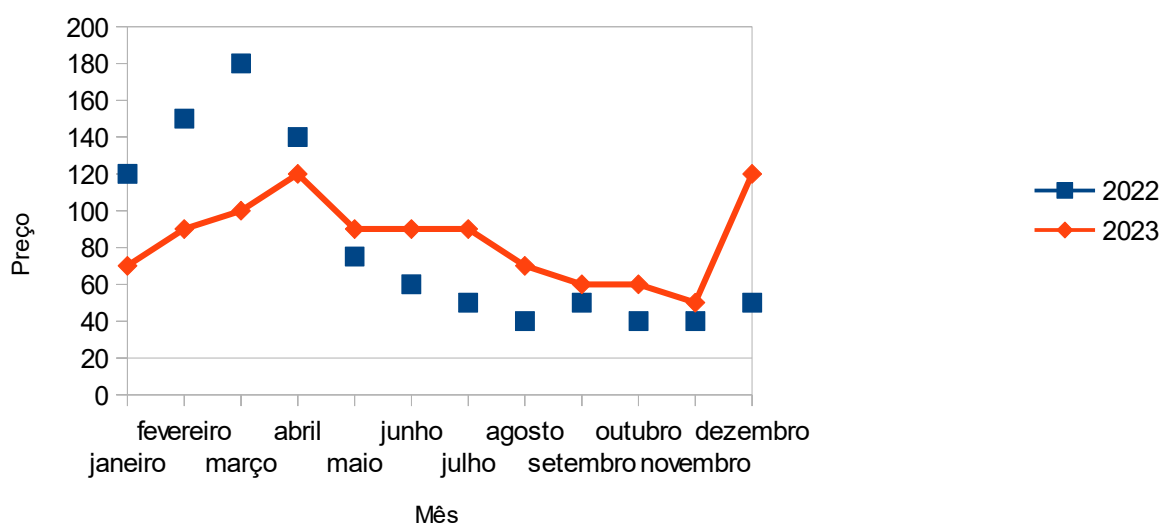

Quadro e gráfico da variação do preço do Chuchu – CX. 22 KG - 2022/2023 -

PRODUTO	UNIDADE	MÊS	2022	2023
CHUCHU	CX.22 KG	Janeiro	150	120
		Fevereiro	120	100
		Março	120	100
		Abril	90	150
		Maio	90	50
		Junho	110	40
		Julho	70	40
		Agosto	60	50
		Setembro	80	80
		Outubro	60	120
		Novembro	60	150
		Dezembro	50	180

Variação do preço do Chuchu - CX. 22 Kg

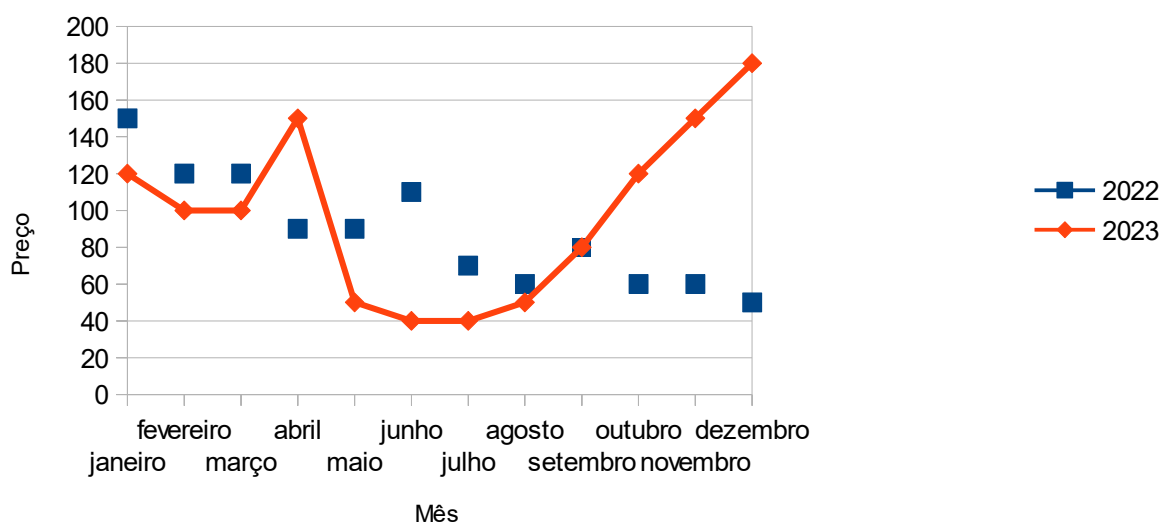

Quadro e gráfico da variação do preço do Jiló – CX. 17 KG -
2022/2023 -

PRODUTO	UNIDADE	MÊS	2022	2023
JILÓ	CX.17 KG	Janeiro	90	80
		Fevereiro	100	60
		Março	120	130
		Abril	130	90
		Maió	150	90
		Junho	80	50
		Julho	80	80
		Agosto	70	80
		Setembro	80	90
		Outubro	150	130
		Novembro	90	100
		Dezembro	80	150

Variação do preço do Jiló - CX. 17 Kg

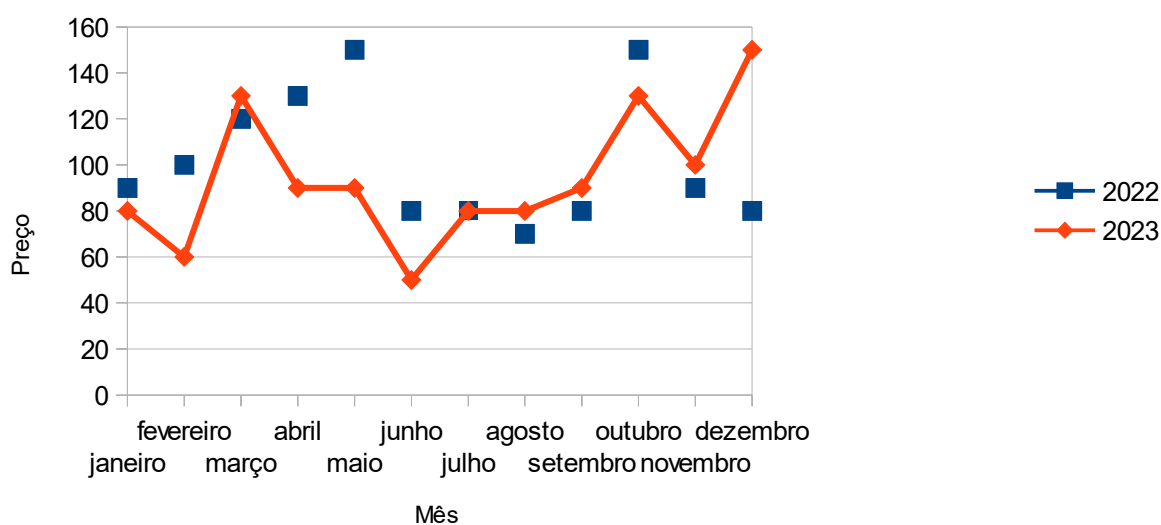

Quadro e gráfico da variação do preço da Laranja – SC. 18 KG -
2022/2023 -

UNIDADE	MÊS	2022	2023
SC.18 KG	Janeiro	40	45
	Fevereiro	40	50
	Março	38	50
	Abril	40	45
	Maio	35	45
	Junho	36	45
	Julho	38	50
	Agosto	38	50
	Setembro	40	48
	Outubro	40	40
	Novembro	38	50
	Dezembro	40	50

Variação do preço da Laranja - SC. 18 Kg

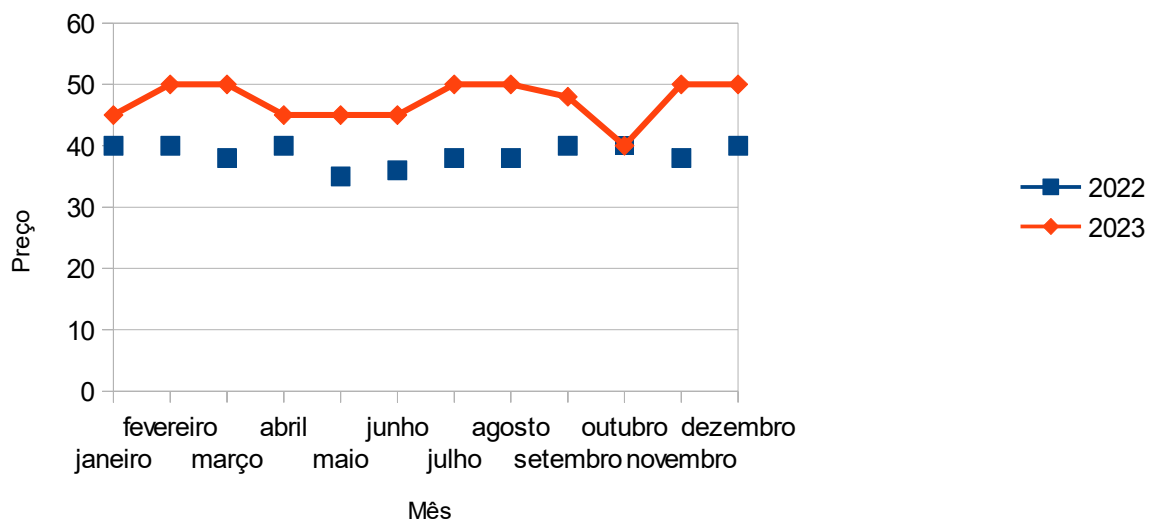

Quadro e gráfico da variação do preço do Limão Tahiti – SC. 20 KG - 2022/2023 -

PRODUTO	UNIDADE	MÊS	2022	2023
LIMÃO TAHITI	SC.20 KG	Janeiro	50	30
		Fevereiro	40	25
		Março	30	35
		Abril	30	40
		Maió	30	35
		Junho	30	40
		Julho	40	70
		Agosto	70	90
		Setembro	100	100
		Outubro	90	80
		Novembro	90	70
		Dezembro	50	50

Variação do preço do Limão Tahiti- SC. 20 Kg

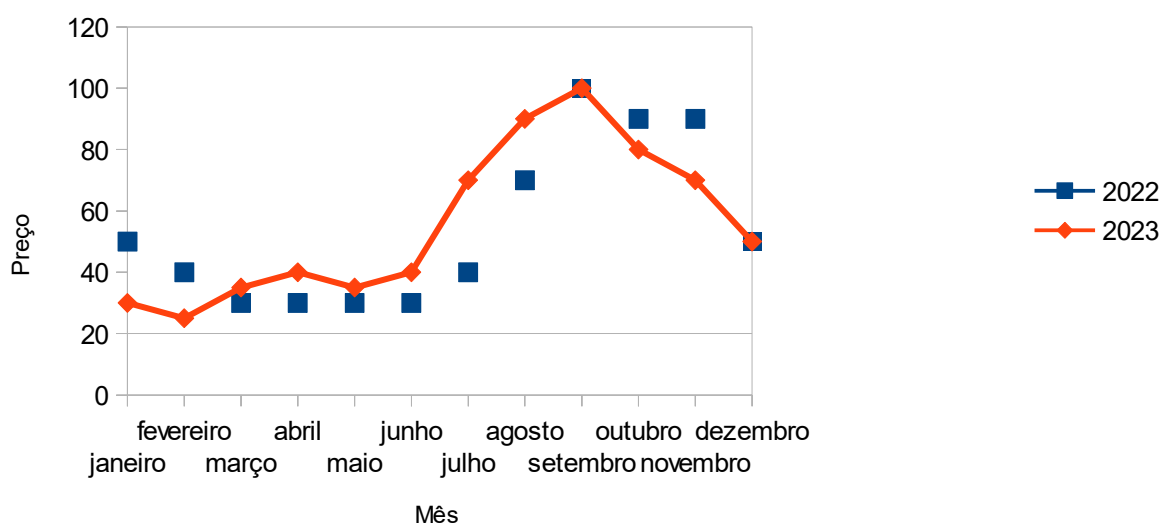

Quadro e gráfico da variação do preço do Mamão Formosa – CX. 20 KG - 2022/2023 -

PRODUTO	UNIDADE	MÊS	2022	2023
MAMÃO FORMOSA	CX.20 KG	Janeiro	90	90
		Fevereiro	90	140
		Março	120	150
		Abril	90	130
		Maió	70	90
		Junho	100	90
		Julho	120	90
		Agosto	100	90
		Setembro	120	80
		Outubro	120	90
		Novembro	110	80
		Dezembro	120	90

Variação do preço da Mamão Formosa - CX. 20 Kg

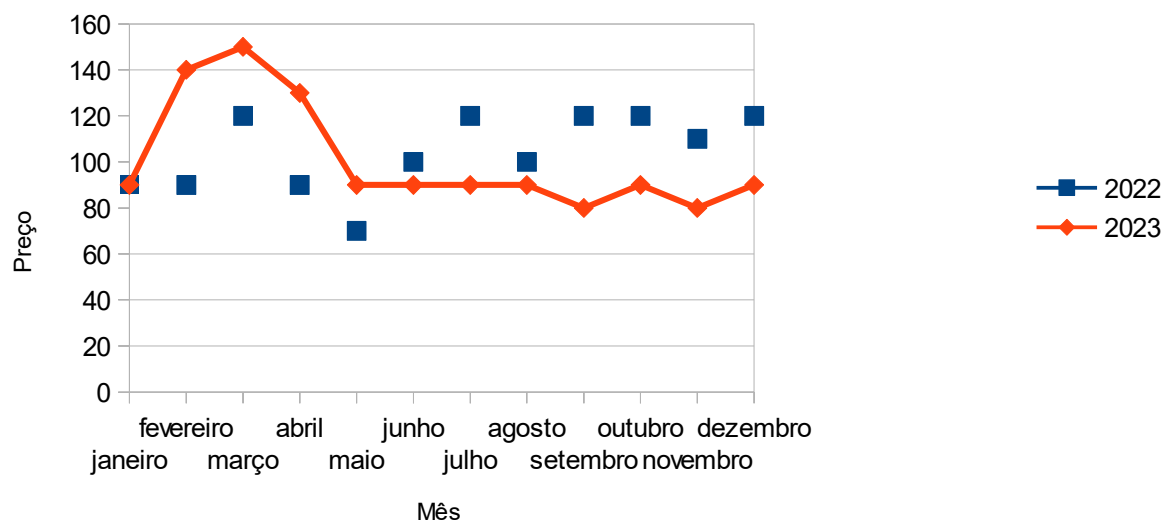

Quadro e gráfico da variação do preço da Melancia – UND. 1 KG - 2022/2023 -

PRODUTO	UNIDADE	MÊS	2022	2023
MELANCIA	UND.1KG	Janeiro	3,5	3
		Fevereiro	3	2,8
		Março	3,5	3
		Abril	2	2,5
		Maió	1,5	2,7
		Junho	2,7	2,4
		Julho	3	2
		Agosto	2,5	2,5
		Setembro	1,3	1,7
		Outubro	3	2,5
		Novembro	2,5	3
		Dezembro	2,8	4

Variação do preço da Melancia - UND. 1 Kg

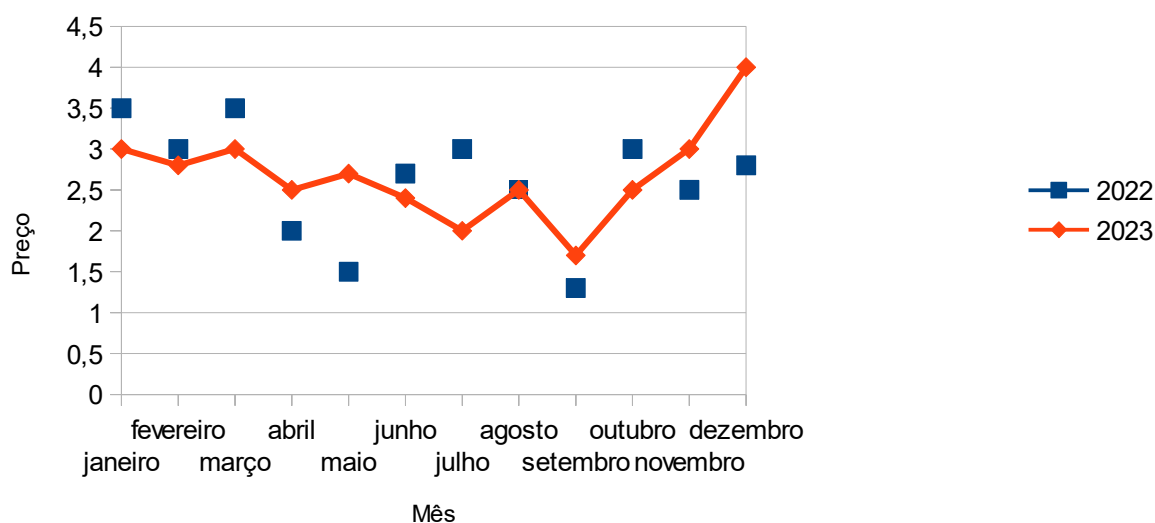

Quadro e gráfico da variação do preço do Pepino Colonião – CX. 22 KG - 2022/2023 -

PRODUTO	UNIDADE	MÊS	2022	2023
PEPINO COLONIÃO	CX.22 KG	Janeiro	160	100
		Fevereiro	150	230
		Março	150	220
		Abril	200	200
		Maio	350	200
		Junho	250	130
		Julho	250	170
		Agosto	200	250
		Setembro	200	250
		Outubro	150	250
		Novembro	180	250
		Dezembro	150	270

Variação do preço do Pepino Colonião - CX. 22 Kg

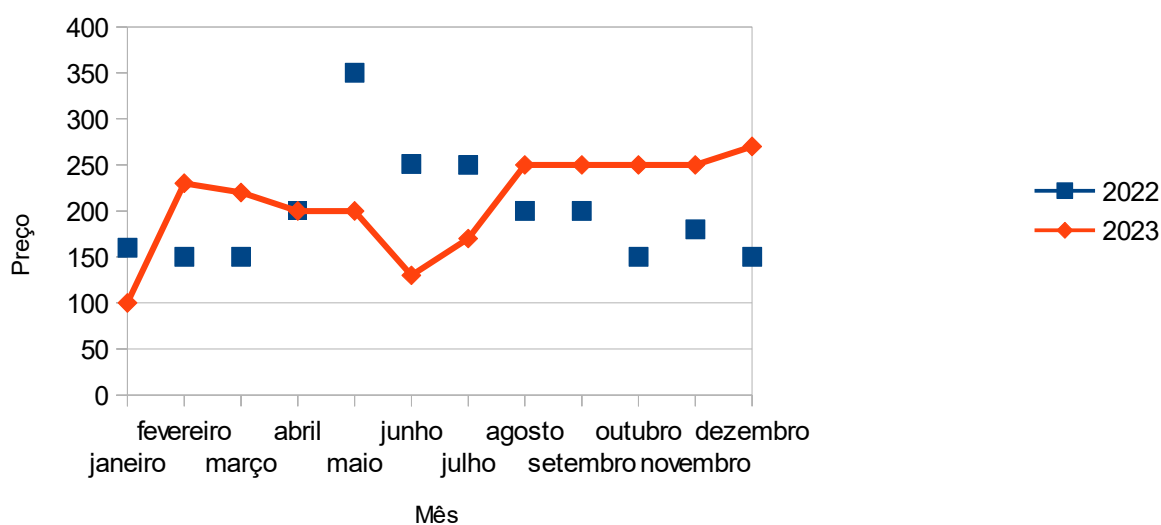

Quadro e gráfico da variação do preço do Pepino Comum – CX. 22 KG -
2022/2023 -

PRODUTO	UNIDADE	MÊS	2022	2023
PEPINO COMUM	CX.22 KG	Janeiro	80	60
		Fevereiro	100	90
		Março	130	90
		Abril	90	120
		Maió	100	150
		Junho	170	80
		Julho	120	50
		Agosto	60	90
		Setembro	50	90
		Outubro	120	90
		Novembro	120	140
		Dezembro	70	150

Variação do preço do Pepino Comum - CX. 22 Kg

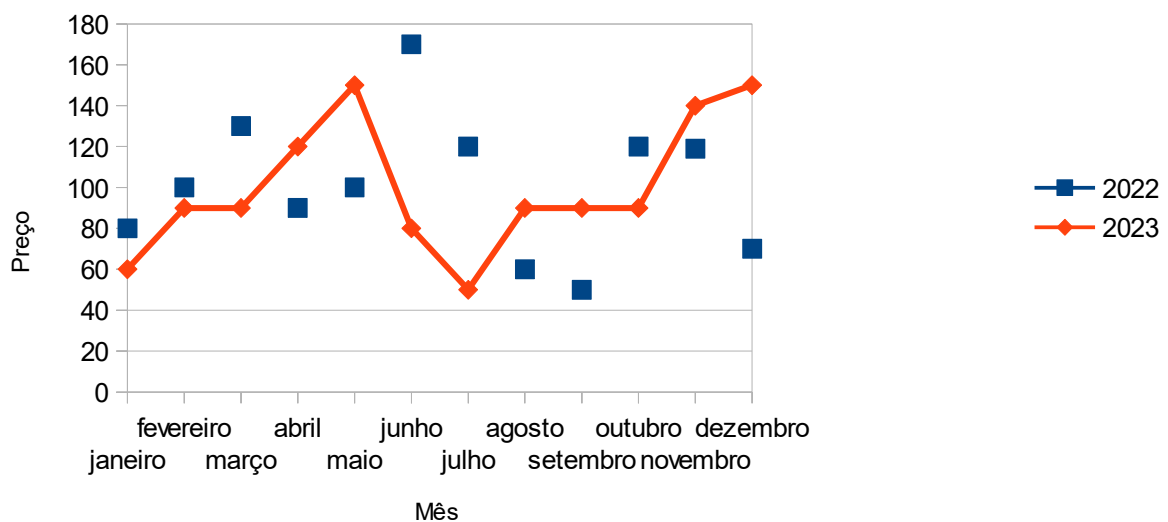

Quadro e gráfico da variação do preço do Pimentão – CX. 10 KG -
2022/2023 -

PRODUTO	UNIDADE	MÊS	2022	2023
PIMENTÃO	CX.10 KG	Janeiro	60	60
		Fevereiro	70	60
		Março	80	90
		Abril	60	60
		Maió	60	60
		Junho	60	60
		Julho	60	50
		Agosto	50	40
		Setembro	50	50
		Outubro	50	90
		Novembro	70	60
		Dezembro	80	100

Variação do preço do Pimentão - CX. 10 Kg

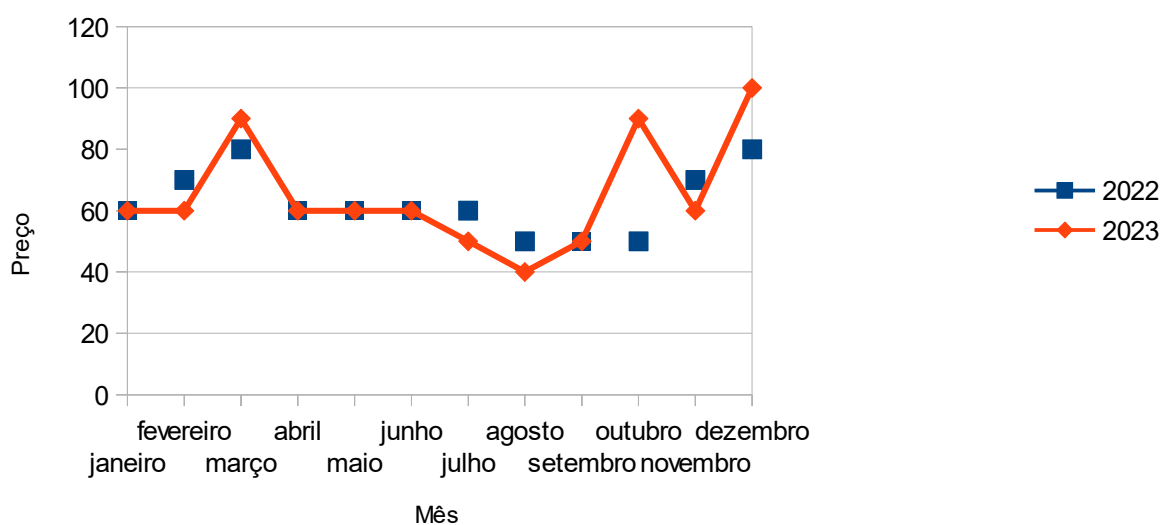

Quadro e gráfico da variação do preço do Quiabo – CX. 14 KG - 2022/2023 -

PRODUTO	UNIDADE	MÊS	2022	2023
QUIABO	CX.14 KG	Janeiro	120	90
		Fevereiro	120	50
		Março	120	140
		Abril	90	130
		Maió	180	120
		Junho	190	50
		Julho	70	90
		Agosto	140	60
		Setembro	120	90
		Outubro	150	100
		Novembro	150	100
		Dezembro	70	120

Variação do preço Quiabo - CX. 14 Kg

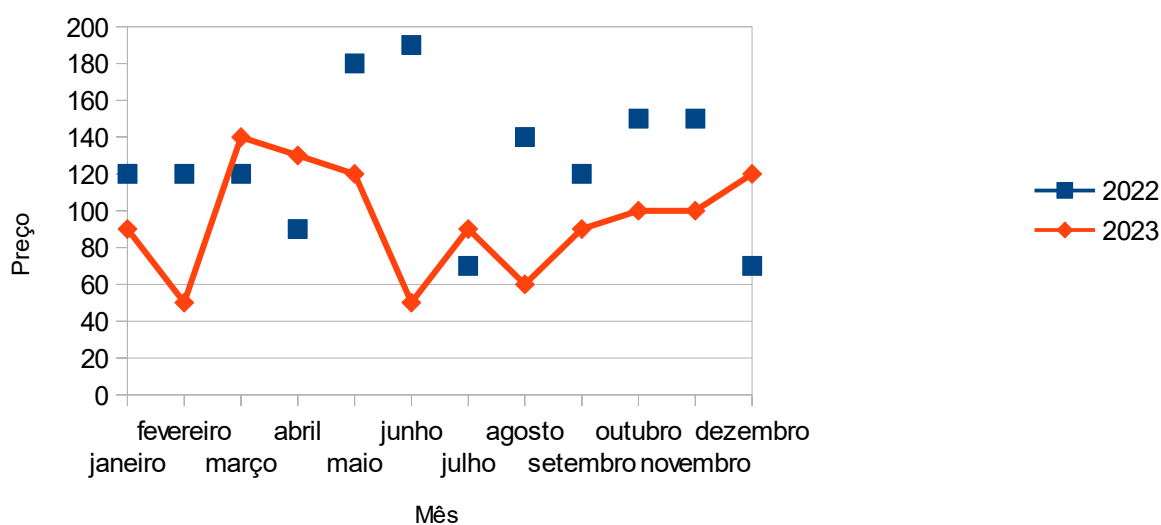

Quadro e gráfico da variação do preço do Tomate – CX. 22 KG - 2022/2023 -

PRODUTO	UNIDADE	MÊS	2022	2023
TOMATE	CX.22 KG	Janeiro	130	140
		Fevereiro	150	140
		Março	180	120
		Abril	160	200
		Maio	200	200
		Junho	160	120
		Julho	80	140
		Agosto	70	130
		Setembro	90	130
		Outubro	90	150
		Novembro	150	120
		Dezembro	160	170

Variação do preço do Tomate - CX. 22 Kg

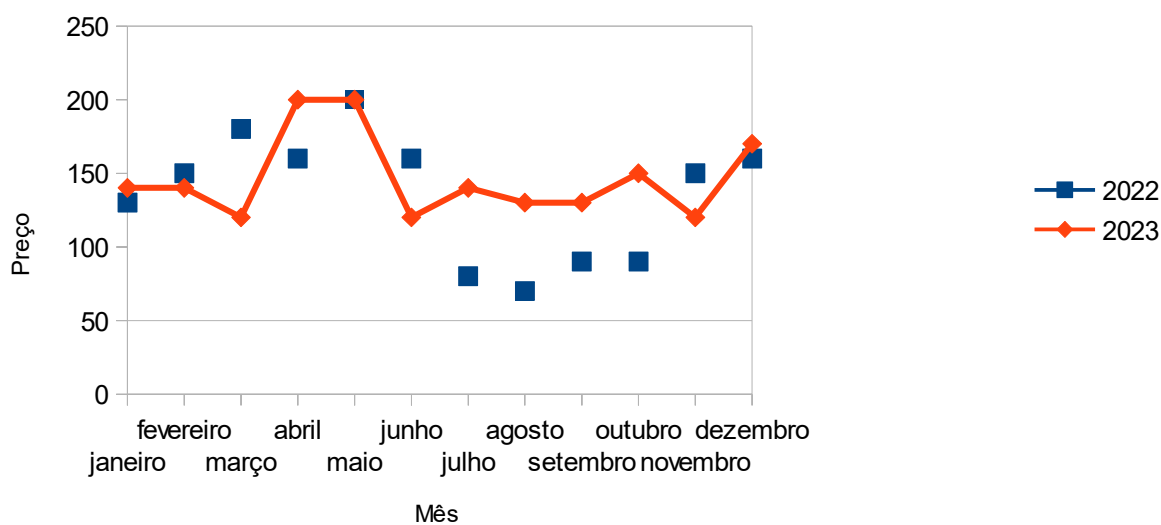

Quadro e gráfico da variação do preço da Vagem – CX. 13 KG - 2022/2023 -

PRODUTO	UNIDADE	MÊS	2022	2023
VAGEM	CX.13 KG	Janeiro	150	120
		Fevereiro	120	150
		Março	170	200
		Abril	150	180
		Maio	80	180
		Junho	130	130
		Julho	120	140
		Agosto	90	100
		Setembro	100	150
		Outubro	120	200
		Novembro	150	200
		Dezembro	100	180

Variação do preço do Vagem - CX. 13 Kg

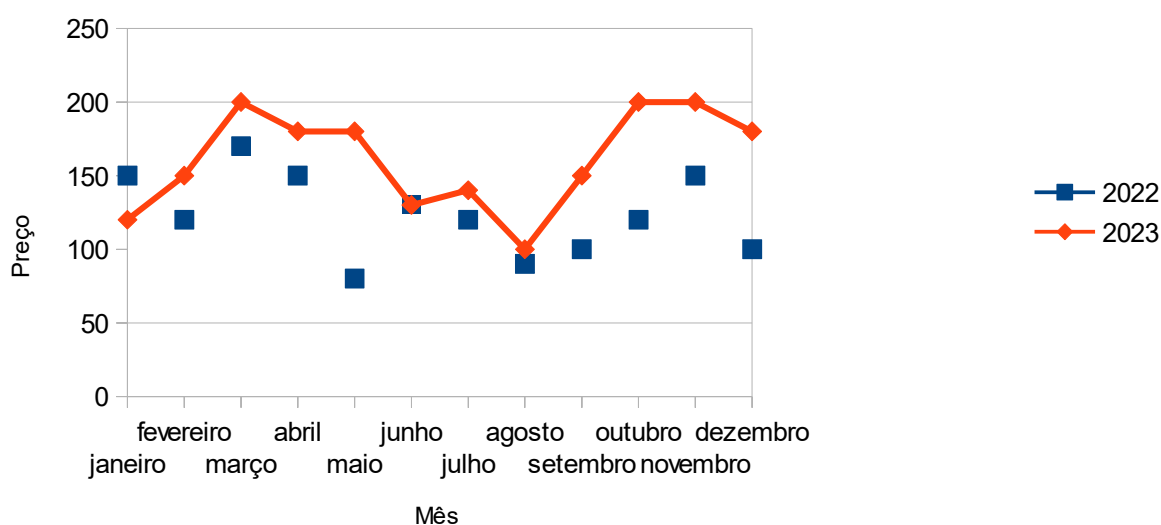



QUADRO DE PREÇOS MENSAIS E OS
ESPECTIVOS GRÁFICOS COM VARIAÇÕES
ENTRE OS PEÇOS MÍNIMOS, MAIS
COMUNS E MÁXIMOS DOS PRINCIPAIS -
PRODUTOS.

2023

Quadro e gráfico da variação do preço do Abacate Comum – Cx. 20 KG, comercializado na Ceasa-Go, em 2023.

UNIDADE	MÊS	MÍNIMO (R\$)	MAIS COMUM (R\$)	MÁXIMO (R\$)
CX. 20 KG.	Janeiro	90	100	120
	Fevereiro	60	80	100
	Março	70	80	100
	Abril	50	60	70
	Maio	50	60	70
	Junho	50	60	80
	Julho	50	60	80
	Agosto	50	60	70
	Setembro	60	70	80
	Outubro	60	70	80
	Novembro	70	80	90
	Dezembro	70	80	90
		60,83	71,67	85,83

Variação do preço do Abacate Comum - Cx 20 Kg

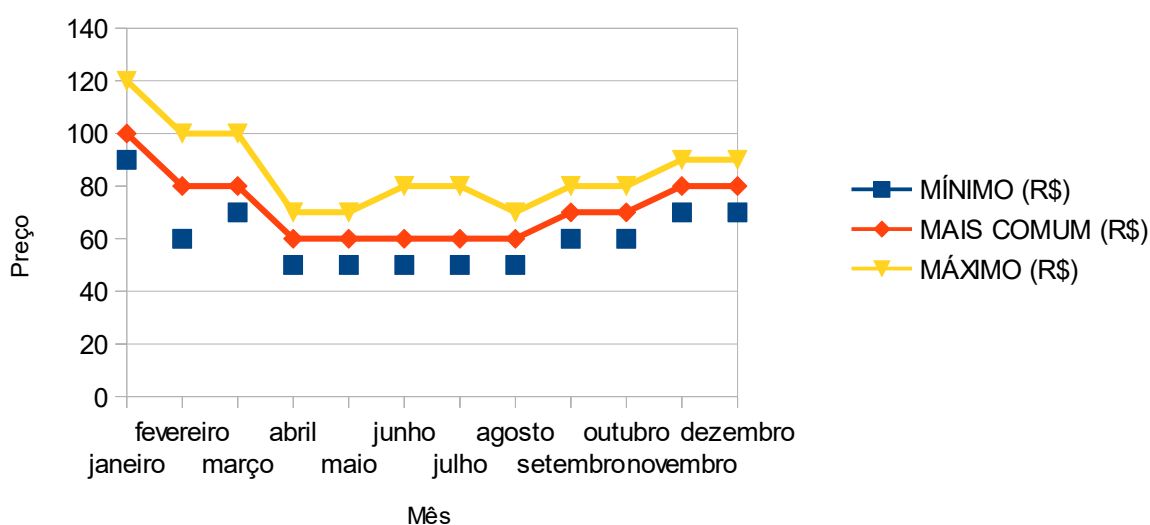

Quadro e gráfico da variação do preço do Abacate Manteiga – Cx. 20 KG,
comercializado na Ceasa-Go, em 2023.

UNIDADE	MÊS	MÍNIMO (R\$)	MAIS COMUM (R\$)	MÁXIMO (R\$)
CX. 20 KG.	Janeiro	100	120	150
	Fevereiro	100	120	130
	Março	100	120	130
	Abril	80	90	120
	Maió	70	80	100
	Junho	70	80	100
	Julho	70	80	100
	Agosto	80	80	100
	Setembro	90	100	120
	Outubro	80	90	100
	Novembro	80	90	110
	Dezembro	90	100	130
		84,17	95,83	115,83

Variação do preço do Abacate Manteiga - Cx 20 Kg !

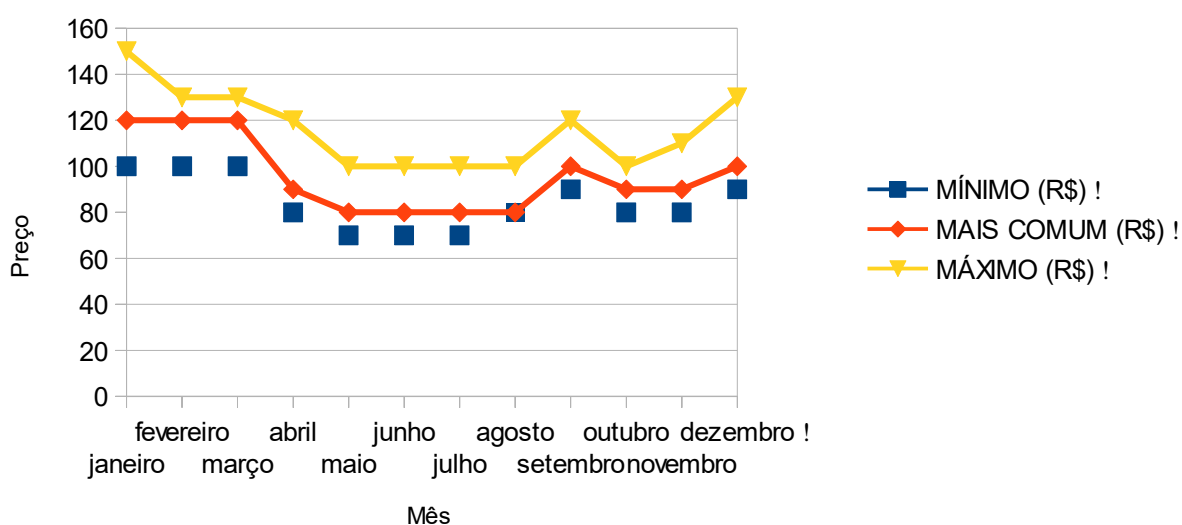

Quadro e gráfico da variação do preço do Abacaxi Pérola – Unidade 2 KG, comercializado na Ceasa-Go, em 2023.

UNIDADE	MÊS	MÍNIMO (R\$)	MAIS COMUM (R\$)	MÁXIMO (R\$)
UNID 2 KG.	Janeiro	8,00	9,00	9,00
	Fevereiro	7,00	9,00	9,00
	Março	7,00	8,00	10,00
	Abril	7,00	8,00	9,00
	Maió	6,00	7,00	9,00
	Junho	6,00	7,00	9,00
	Julho	6,00	7,00	8,00
	Agosto	5,00	6,00	8,00
	Setembro	6,00	7,00	8,00
	Outubro	7,00	8,00	9,00
	Novembro	7,00	8,00	10,00
	Dezembro	8,00	9,00	9,00

Variação do preço do Abacaxi Pérola - Unidade 2 Kg !

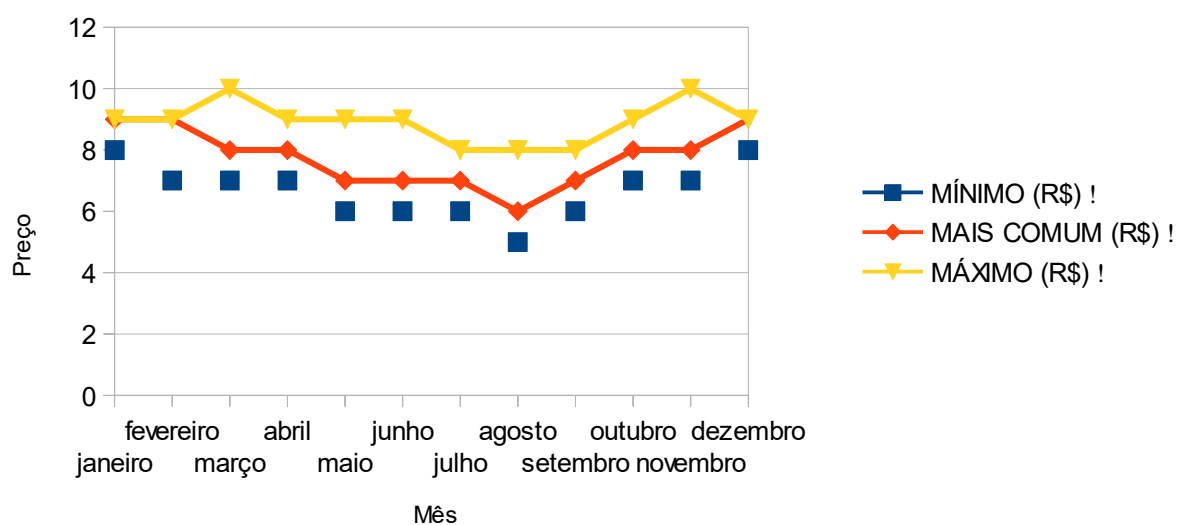

Quadro e gráfico da variação do preço da Abobora Japonesa (Kabutia) – SC.
20 KG, comercializado na Ceasa-Go, em 2023.

UNIDADE	MÊS	MÍNIMO (R\$)	MAIS COMUM (R\$)	MÁXIMO (R\$)
SC.20 KG.	Janeiro	40	50	60
	Fevereiro	30	40	50
	Março	40	50	60
	Abril	30	35	50
	Maió	25	30	40
	Junho	25	30	40
	Julho	20	25	35
	Agosto	20	25	35
	Setembro	20	25	35
	Outubro	30	35	40
	Novembro	30	35	40
	Dezembro	40	50	70

Variação do preço da Abóbora Japonesa - SC. 20 Kg

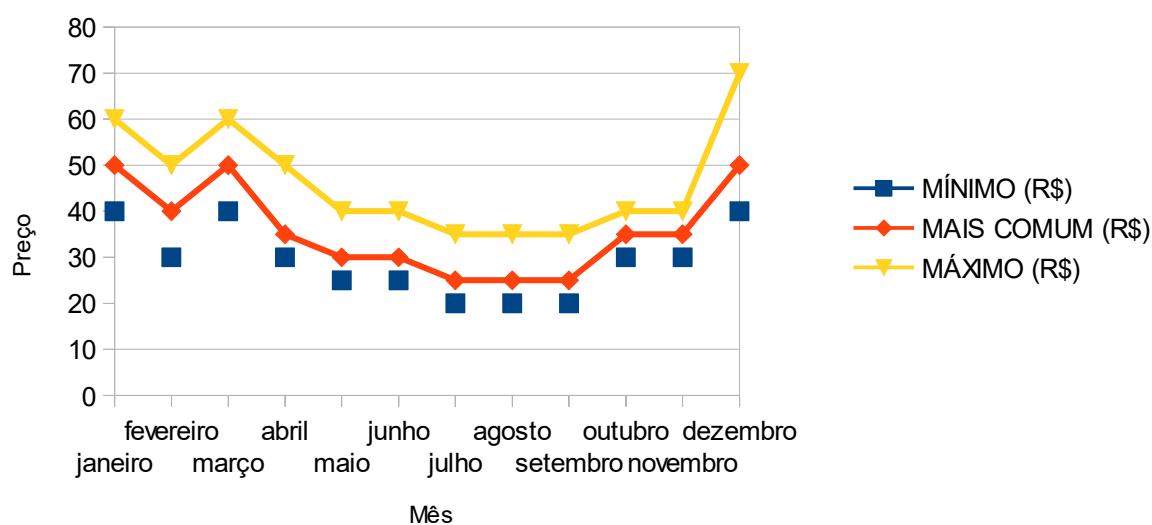

Quadro e gráfico da variação do preço da Abóbora Verde Comum – Cx. 20 KG, comercializada na Ceasa-Go, em 2023.

UNIDADE	MÊS	MÍNIMO (R\$)	MAIS COMUM (R\$)	MÁXIMO (R\$)
CX. 20 KG.	Janeiro	90	100	130
	Fevereiro	80	90	100
	Março	110	120	150
	Abril	70	80	100
	Maió	70	80	100
	Junho	70	80	90
	Julho	70	80	100
	Agosto	80	80	100
	Setembro	120	130	140
	Outubro	100	120	130
	Novembro	90	100	120
	Dezembro	150	150	160

Variação do preço da Abóbora Verde Comum - Cx 20 Kg

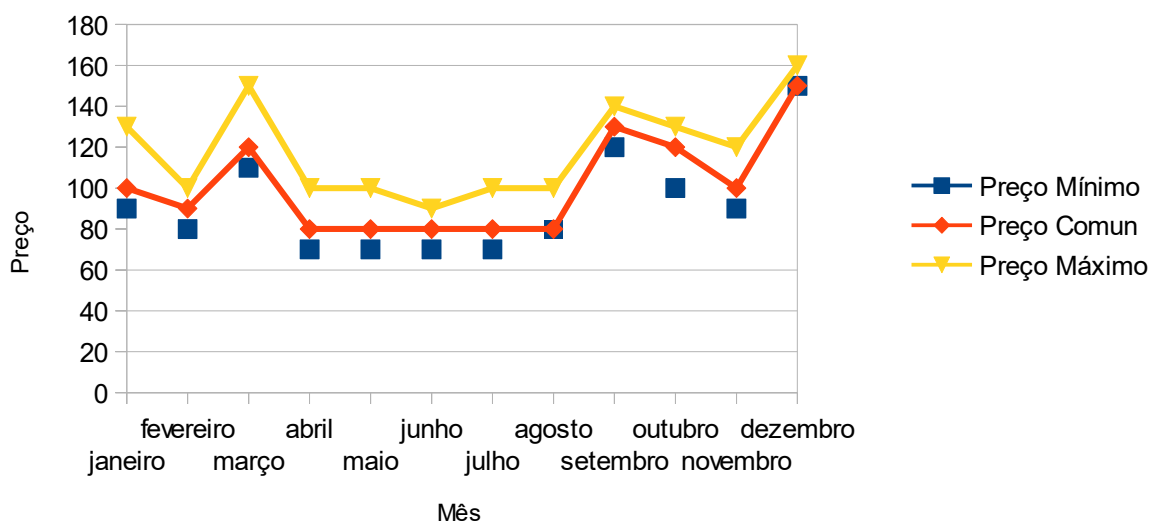

Quadro e gráfico da variação do preço da Abóbora Verde Menina – Cx. 20 KG, comercializada na Ceasa-Go, em 2023.

UNIDADE	MÊS	MÍNIMO (R\$)	MAIS COMUM (R\$)	MÁXIMO (R\$)
CX. 20 KG.	Janeiro	90	100	150
	Fevereiro	70	90	100
	Março	100	120	130
	Abril	80	90	100
	Maió	80	90	100
	Junho	80	90	100
	Julho	85	90	100
	Agosto	70	80	100
	Setembro	80	80	90
	Outubro	85	90	100
	Novembro	100	120	130
	Dezembro	150	170	170

Variação do preço da Abóbora Verde Menina - Cx 20 Kg

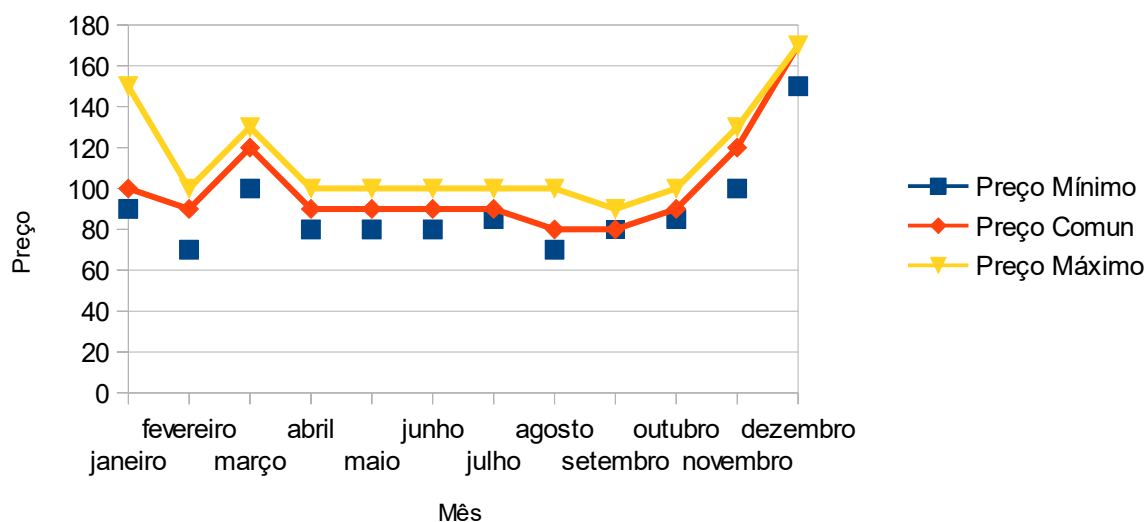

Quadro e gráfico da variação do preço do Alho Chinês – Cx. 10 KG, comercializado na Ceasa-Go, em 2022.

UNIDADE	MÊS	MÍNIMO (R\$)	MAIS COMUM (R\$)	MÁXIMO (R\$)
CX 10 KG.	Janeiro	X	X	X
	Fevereiro	X	X	X
	Março	X	X	X
	Abril	X	X	X
	Maió	X	X	X
	Junho	X	X	
	Julho			
	Agosto			
	Setembro	130	180	235
	Outubro	X	X	X
	Novembro	X	X	X
	Dezembro	X	X	X
		130	180,00	235,00

Variação do preço do Alho Chinês - Cx 10 Kg

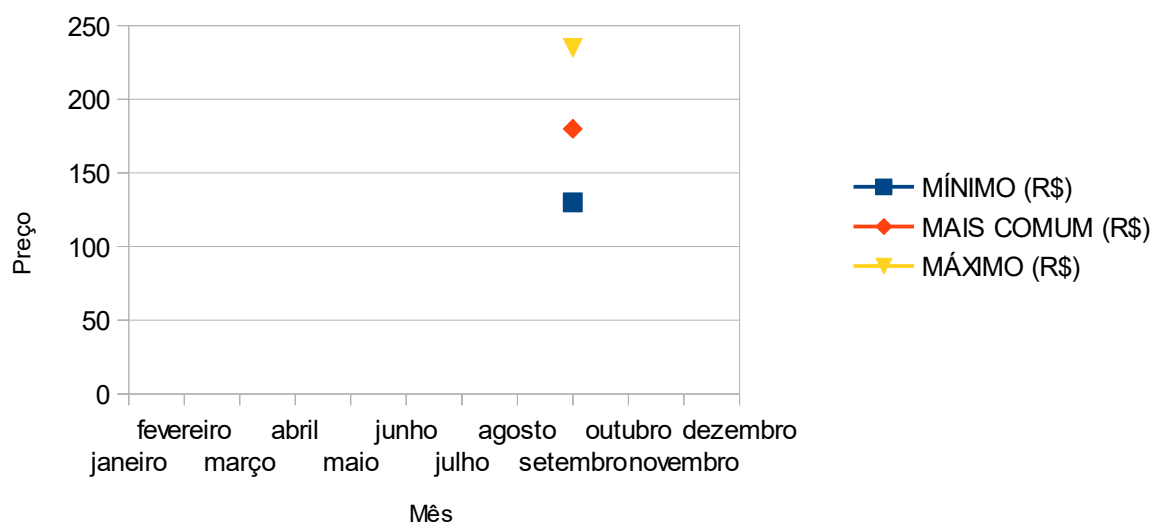

Quadro e gráfico da variação do preço do Alho Nacional – Cx. 10 KG, comercializado na Ceasa-Go, em 2023.

UNIDADE	MÊS	MÍNIMO (R\$)	MAIS COMUM (R\$)	MÁXIMO (R\$)
CX 10 KG.	Janeiro	170	170	180
	Fevereiro	170	175	175
	Março	170	175	175
	Abril	150	175	200
	Maió	140	180	200
	Junho	140	180	200
	Julho	140	160	230
	Agosto	170	190	240
	Setembro	155	175	240
	Outubro	130	180	240
	Novembro	130	180	220

Variação do preço do Alho Nacional - Cx 10 Kg !

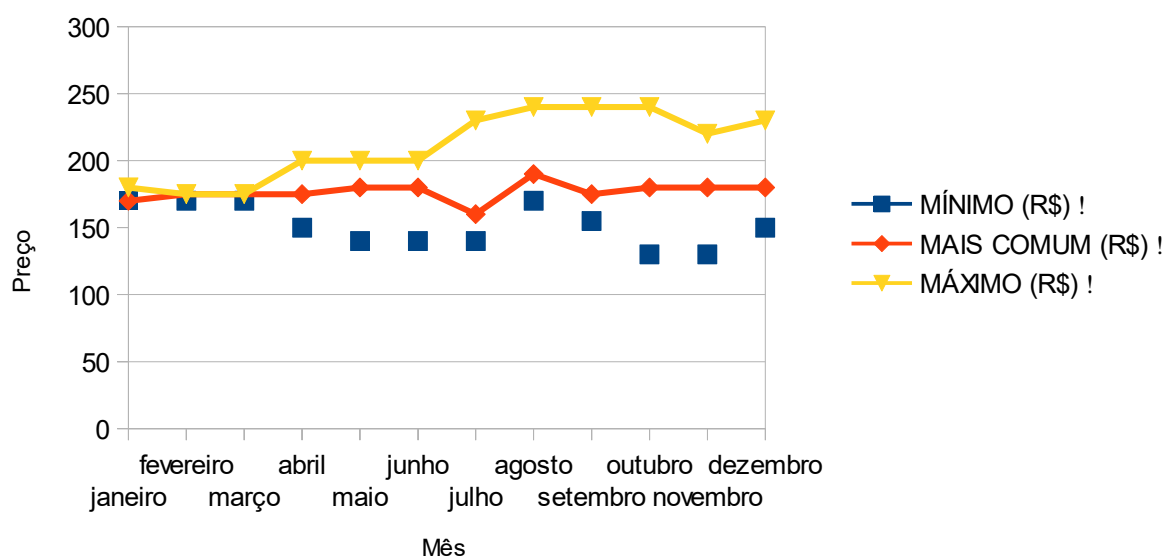

Quadro e gráfico da variação do preço da Banana Maçã – Cx. 15 KG,
comercializada na Ceasa-Go, em 2023.

UNIDADE	MÊS	MÍNIMO (R\$)	MAIS COMUM (R\$)	MÁXIMO (R\$)
CX. 15 KG.	Janeiro	150	155	155
	Fevereiro	115	120	120
	Março	100	105	105
	Abril	65	70	70
	Maio	60	70	70
	Junho	100	105	105
	Julho	100	105	105
	Agosto	90	95	95
	Setembro	100	105	110
	Outubro	120	120	120
	Novembro	140	140	140
	Dezembro	145	150	150
		107,08	111,67	112,08

Variação do preço da Banana Maçã - Cx 15 Kg

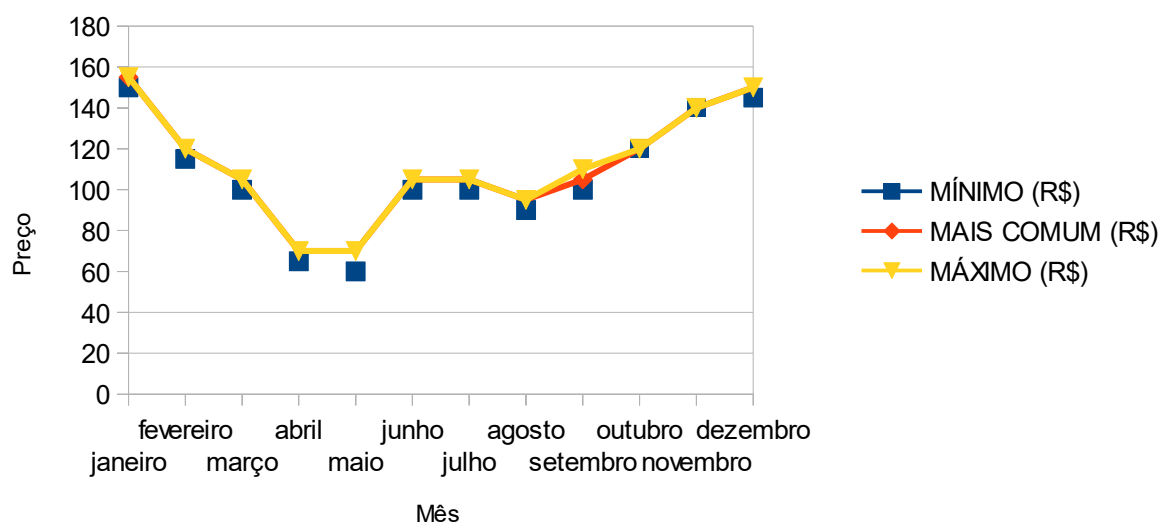

Quadro e gráfico da variação do preço da Banana Marmelo – Cx. 15 KG,
comercializada na Ceasa-Go, em 2023.

UNIDADE	MÊS	MÍNIMO (R\$)	MAIS COMUM (R\$)	MÁXIMO (R\$)
CX. 15 KG.	Janeiro	80	85	85
	Fevereiro	80	85	85
	Março	75	80	80
	Abril	60	70	70
	Maió	70	70	75
	Junho	60	65	65
	Julho	60	65	65
	Agosto	60	65	65
	Setembro	60	65	65
	Outubro	50	50	50
	Novembro	85	85	85
	Dezembro	90	90	90

Variação do preço da Banana Marmelo - Cx 15 Kg !

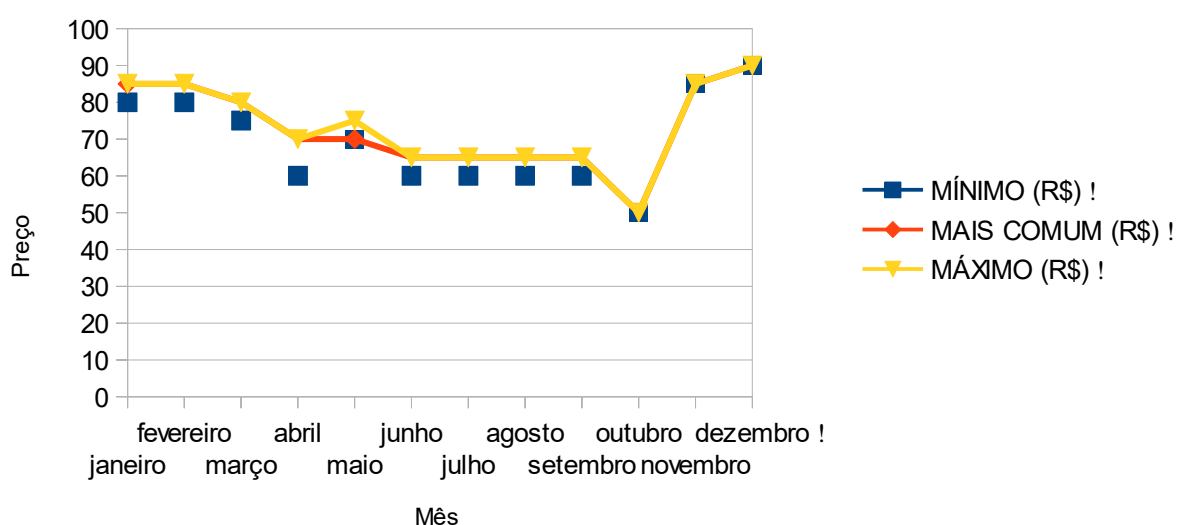

Quadro e gráfico da variação do preço da Banana Nanica – Cx. 15 KG, comercializada na Ceasa-Go, em 2023.

UNIDADE	MÊS	MÍNIMO (R\$)	MAIS COMUM (R\$)	MÁXIMO (R\$)
CX. 15 KG.	Janeiro	45	50	50
	Fevereiro	45	50	55
	Março	40	45	45
	Abril	45	50	50
	Maió	45	48	50
	Junho	40	45	45
	Julho	58	60	62
	Agosto	65	70	70
	Setembro	60	70	70
	Outubro	50	50	50
	Novembro	65	65	65
	Dezembro	65	65	70

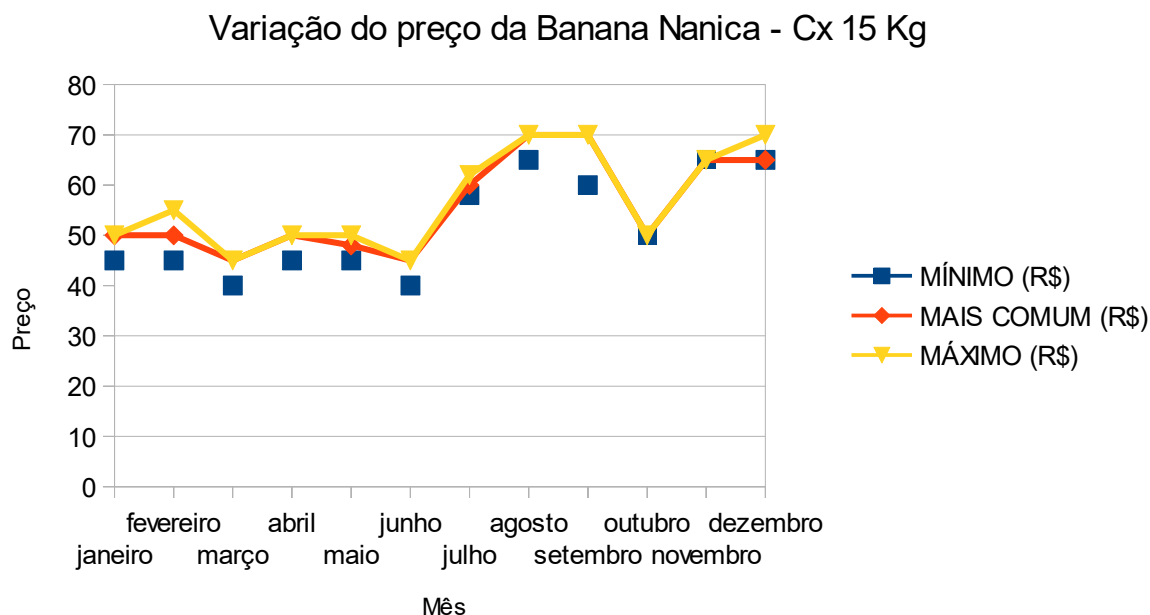

Quadro e gráfico da variação do preço da Banana Prata – Cx. 15 KG,
comercializada na Ceasa-Go, em 2023.

UNIDADE	MÊS	MÍNIMO (R\$)	MAIS COMUM (R\$)	MÁXIMO (R\$)
CX. 15 KG.	Janeiro	70	70	90
	Fevereiro	65	65	80
	Março	60	60	80
	Abril	50	50	70
	Maió	55	55	60
	Junho	45	60	60
	Julho	50	50	70
	Agosto	60	70	70
	Setembro	60	65	65
	Outubro	50	50	60
	Novembro	65	65	85
	Dezembro	60	60	85

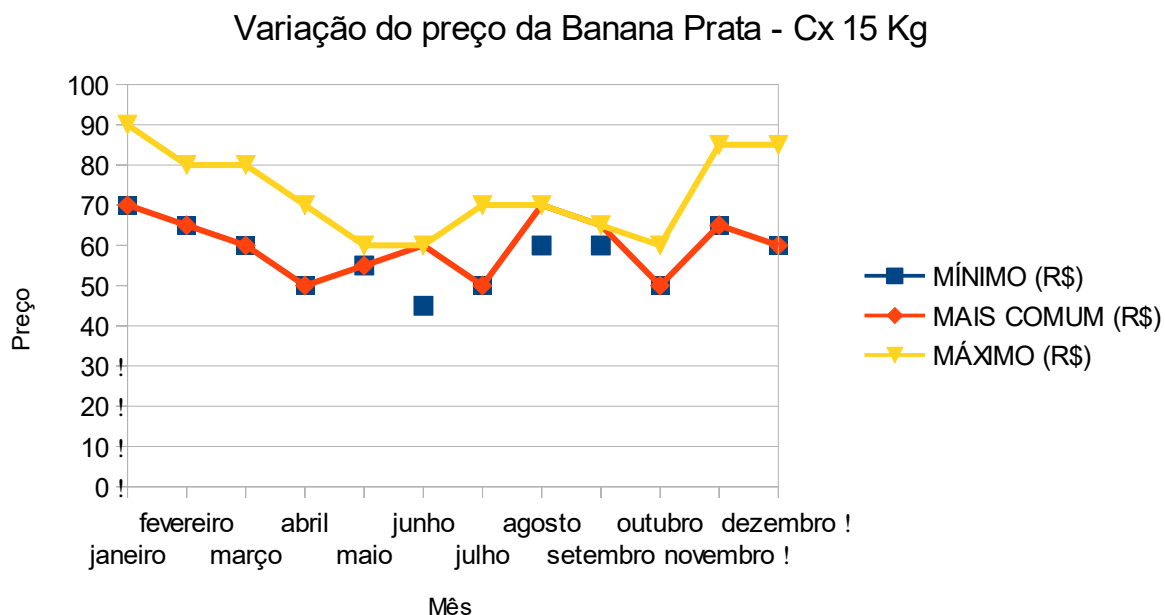

Quadro e gráfico da variação do preço da Banana Terra – Cx. 15 KG,
comercializada na Ceasa-Go, em 2023.

UNIDADE	MÊS	MÍNIMO (R\$)	MAIS COMUM (R\$)	MÁXIMO (R\$)
CX. 15 KG.	Janeiro	120	125	125
	Fevereiro	110	115	115
	Março	100	105	105
	Abril	110	115	115
	Maiο	110	120	120
	Junho	115	120	120
	Julho	100	105	105
	Agosto	105	105	110
	Setembro	110	115	115
	Outubro	115	115	115
	Novembro	115	120	120
	Dezembro	110	110	120

Variação do preço da Banana Terra - Cx 15 Kg

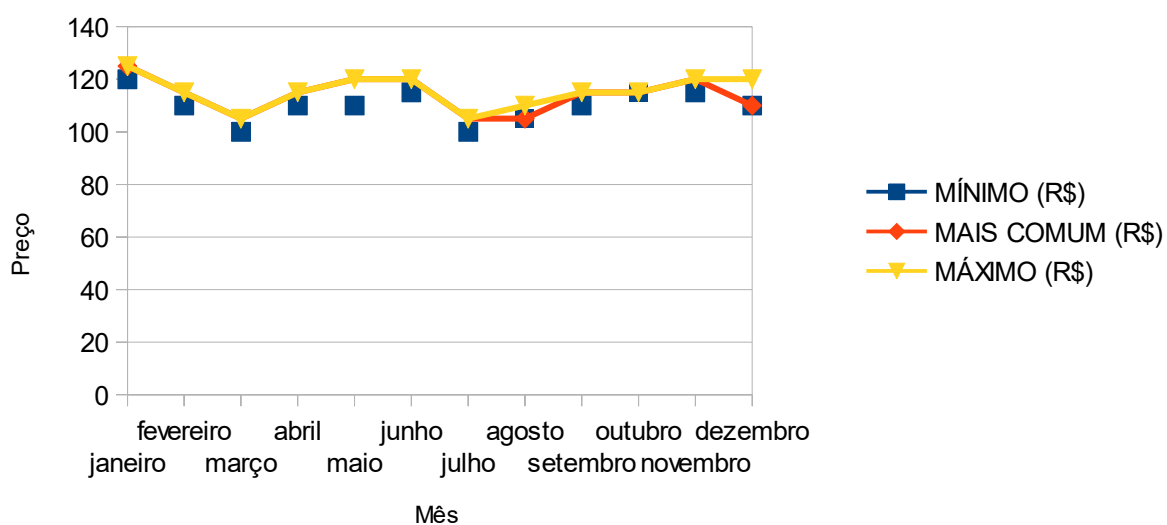

Quadro e gráfico da variação do preço da Batata Doce – CX. 24 KG, -
comercializado na Ceasa-Go, em 2023. -

UNIDADE	MÊS	MÍNIMO (R\$)	MAIS COMUM (R\$)	MÁXIMO (R\$)
CX.24 KG	Janeiro	50	60	60
	Fevereiro	50	60	70
	Março	60	70	70
	Abril	50	60	70
	Maió	45	60	75
	Junho	50	60	70
	Julho	50	60	70
	Agosto	50	60	70
	Setembro	50	60	70
	Outubro	50	60	70
	Novembro	50	60	70
	Dezembro	50	60	70

Variação do preço da Batata Doce - CX. 24 Kg

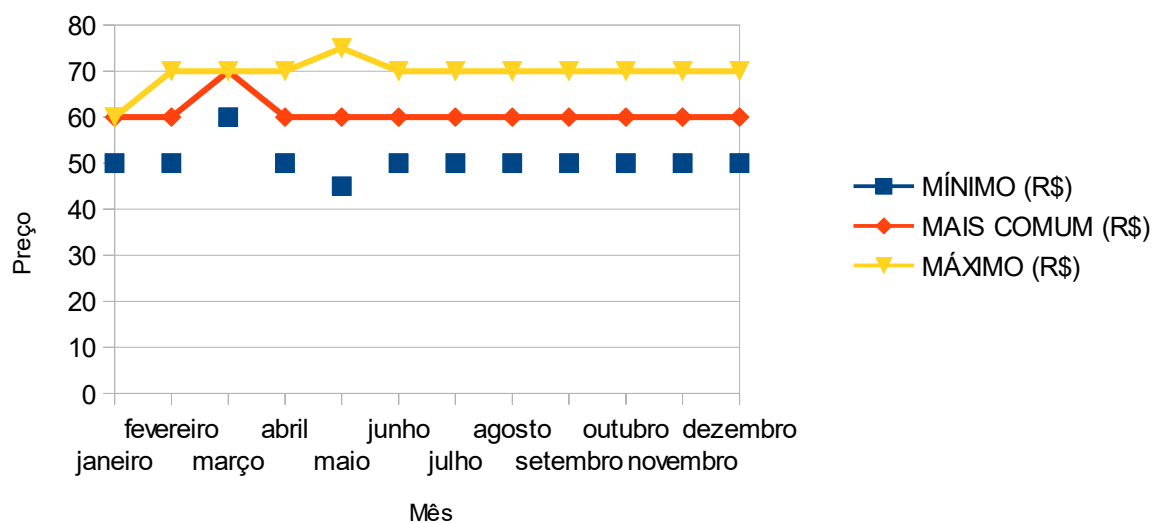

Quadro e gráfico da variação do preço da Batata Lisa (Achatí-Binj) – SC. 50 KG, comercializado na Ceasa-Go, em 2023.

UNIDADE	MÊS	MÍNIMO (R\$)	MAIS COMUM (R\$)	MÁXIMO (R\$)
SC. 50 KG	Janeiro	360	360	360
	Fevereiro	275	280	280
	Março	190	200	200
	Abril	275	280	280
	Maió	160	220	220
	Junho	130	130	140
	Julho	200	200	250
	Agosto	160	170	200
	Setembro	120	120	140
	Outubro	180	180	200
	Novembro	240	240	260
	Dezembro	300	320	400

Variação do preço da Batata Lisa - SC. 50 Kg

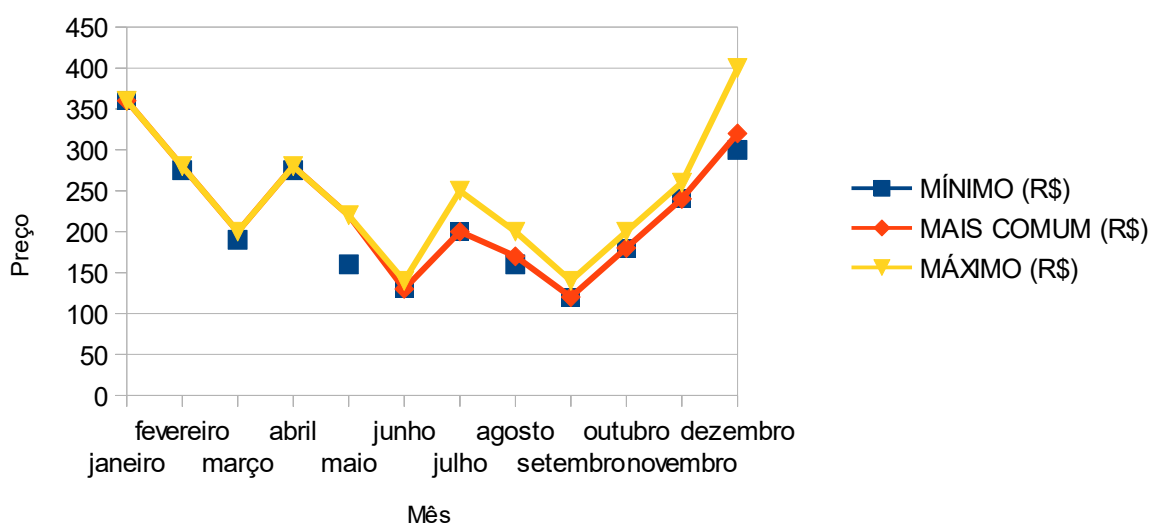

Quadro e gráfico da variação do preço da Berinjela – Cx. 13 KG,
comercializado na Ceasa-Go, em 2023.

UNIDADE	MÊS	MÍNIMO (R\$)	MAIS COMUM (R\$)	MÁXIMO (R\$)
CX. 13 KG.	Janeiro	35	40	60
	Fevereiro	35	40	50
	Março	40	50	60
	Abril	40	50	70
	Mai	60	70	80
	Junho	40	50	60
	Julho	40	50	60
	Agosto	25	30	40
	Setembro	25	30	40
	Outubro	25	30	40
	Novembro	25	30	40
	Dezembro	40	50	50

Variação do preço do Berinjela - Cx 13 Kg !

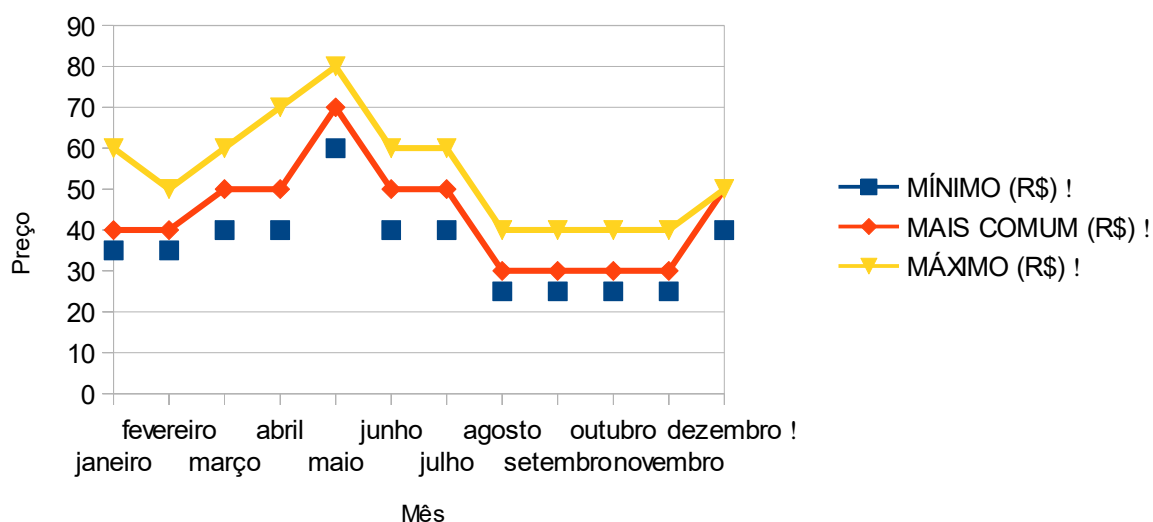

Quadro e gráfico da variação do preço da Beterraba – Cx. 20 KG, comercializada na Ceasa-Go, em 2023.

MÊS	MÍNIMO (R\$)	MAIS COMUM (R\$)	MÁXIMO (R\$)
Janeiro	50	60	70
Fevereiro	60	60	70
Março	55	60	70
Abril	50	50	60
Mai	50	50	70
Junho	50	60	70
Julho	60	60	80
Agosto	25	30	40
Setembro	40	40	50
Outubro	40	40	50
Novembro	50	60	70
Dezembro	70	80	100

Variação do preço da Beterraba - Cx 20 Kg

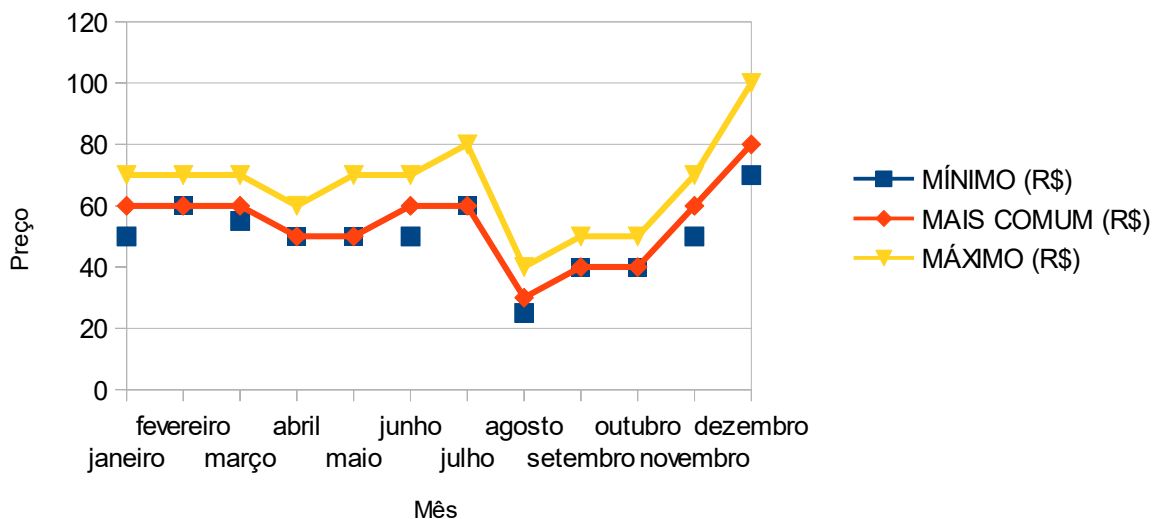

Quadro e gráfico da variação do preço da Cará – Cx. 23 KG, comercializada na Ceasa-Go, em 2023.

UNIDADE	MÊS	MÍNIMO (R\$)	MAIS COMUM (R\$)	MÁXIMO (R\$)
CX. 23 KG.	Janeiro	160	180	200
	Fevereiro	150	150	180
	Março	120	130	130
	Abril	75	90	100
	Maio	70	80	100
	Junho	60	70	100
	Julho	60	70	90
	Agosto	60	70	80
	Setembro	60	70	90
	Outubro	70	80	100
	Novembro	200	220	230
	Dezembro	230	250	260
		109,58	121,67	138,33

Variação do preço da Cará - Cx 23 Kg

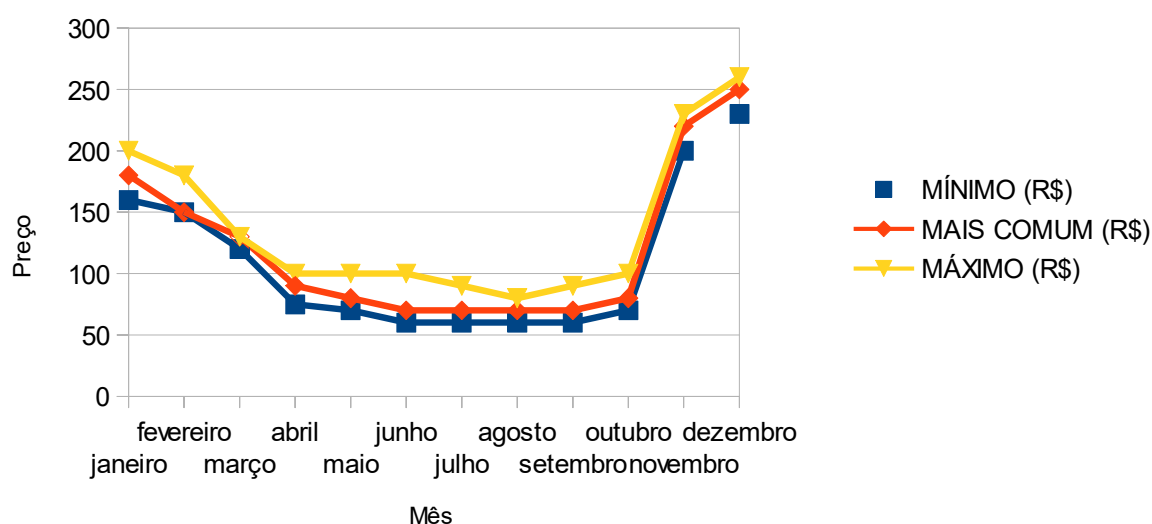

Quadro e gráfico da variação do preço da Cebola Nacional – Sc. 20 KG,
comercializado na Ceasa-Go, em 2023.

UNIDADE	MÊS	MÍNIMO (R\$)	MAIS COMUM (R\$)	MÁXIMO (R\$)
SC. 20 KG.	Janeiro	90	90	100
	Fevereiro	85	75	100
	Março	75	65	90
	Abril	70	60	80
	Maió	70	70	80
	Junho	60	65	80
	Julho	60	60	70
	Agosto	50	60	60
	Setembro	60	60	70
	Outubro	110	110	130
	Novembro	110	120	130
	Dezembro	120	120	130
		80,00	79,58	93,33

Variação do preço da Cebola Nacional - Sc 20 Kg

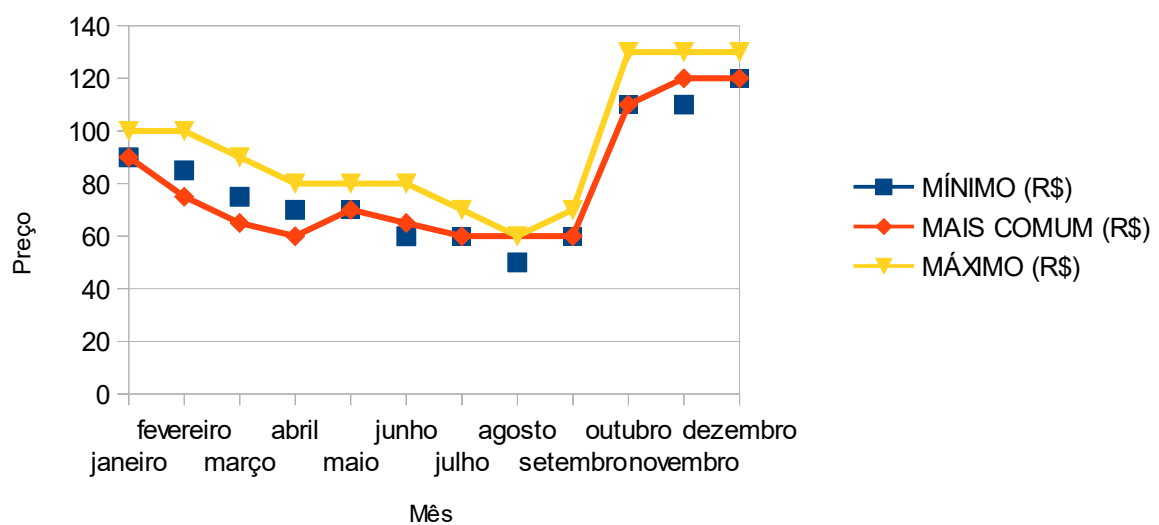

Quadro e gráfico da variação do preço da Cenoura – Cx. 21 KG, comercializada na Ceasa-Go, em 2023.

UNIDADE	MÊS	MÍNIMO (R\$)	MAIS COMUM (R\$)	MÁXIMO (R\$)
CX. 21 KG.	Janeiro	60	70	80
	Fevereiro	80	90	90
	Março	90	100	120
	Abril	110	120	130
	Maió	80	90	100
	Junho	70	90	100
	Julho	80	90	100
	Agosto	70	70	80
	Setembro	60	60	70
	Outubro	50	60	70
	Novembro	50	50	60
	Dezembro	100	120	130
		75,00	84,17	94,17

Variação do preço da Cenoura - Cx 21 Kg

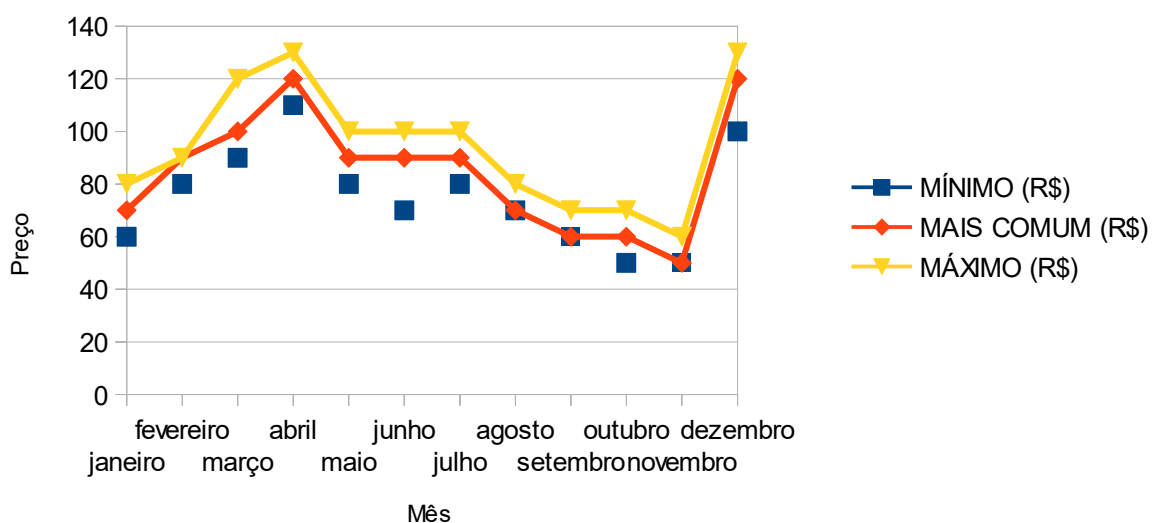

Quadro e gráfico da variação do preço do Chuchu – Cx. 22 KG,
comercializado na Ceasa-Go, em 2023.

UNIDADE	MÊS	MÍNIMO (R\$)	MAIS COMUM (R\$)	MÁXIMO (R\$)
CX. 22 KG.	Janeiro	120	120	150
	Fevereiro	80	100	130
	Março	80	100	110
	Abril	130	150	150
	Maio	50	50	70
	Junho	30	40	50
	Julho	50	50	70
	Agosto	50	50	80
	Setembro	70	80	100
	Outubro	100	120	140
	Novembro	130	150	170
	Dezembro	160	180	200
		87,50	99,17	118,33

Variação do preço do Chuchu - Cx 22 Kg

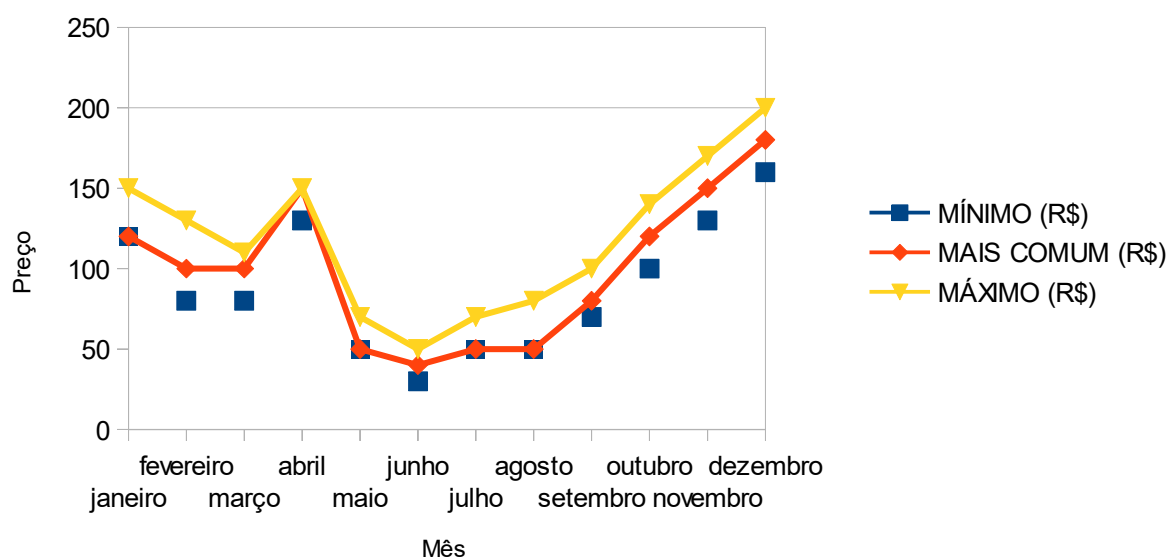

Quadro e gráfico da variação do preço do Gengibre – Cx. 15 KG, comercializado na Ceasa-Go, em 2023.

UNIDADE	MÊS	MÍNIMO (R\$)	MAIS COMUM (R\$)	MÁXIMO (R\$)
CX. 15 KG.	Janeiro	60	70	90
	Fevereiro	140	150	155
	Março	140	150	150
	Abril	130	150	150
	Maió	135	150	150
	Junho	200	225	230
	Julho	200	225	240
	Agosto	130	150	150
	Setembro	130	150	150
	Outubro	130	150	160
	Novembro	130	150	170
	Dezembro	150	170	176

Variação do preço do Gengibre - Cx 15 Kg

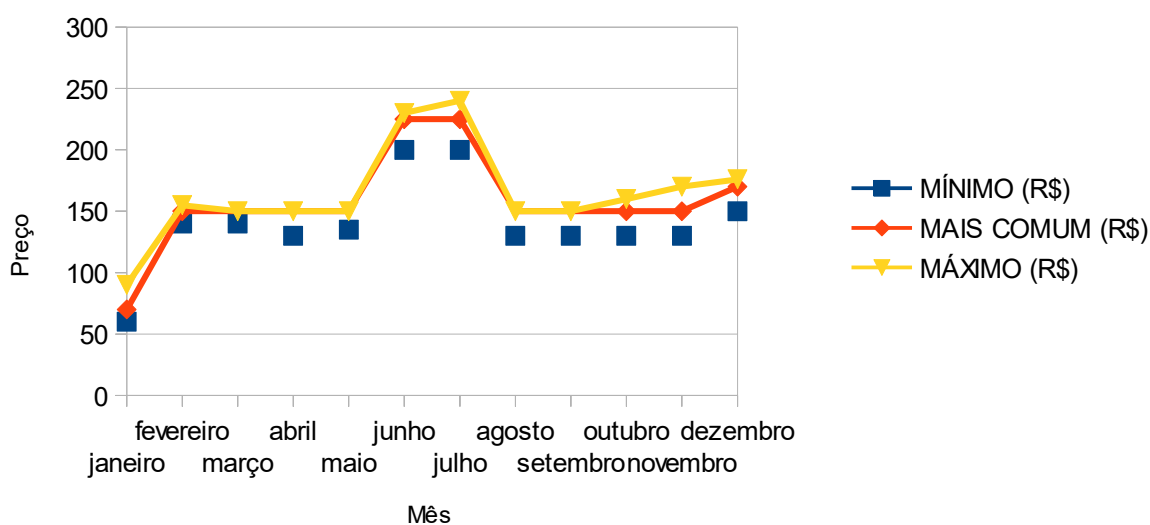

Quadro e gráfico da variação do preço da Goiaba – Cx. 20 KG,
comercializada na Ceasa-Go, em 2023.

UNIDADE	MÊS	MÍNIMO (R\$)	MAIS COMUM (R\$)	MÁXIMO (R\$)
CX. 20 KG.	Janeiro	50	60	70
	Fevereiro	55	60	75
	Março	60	70	80
	Abril	60	70	80
	Maio	65	75	80
	Junho	70	80	100
	Julho	70	80	100
	Agosto	70	80	100
	Setembro	70	80	100
	Outubro	70	80	100
	Novembro	70	80	100
	Dezembro	70	80	160
		65,00	74,58	95,42

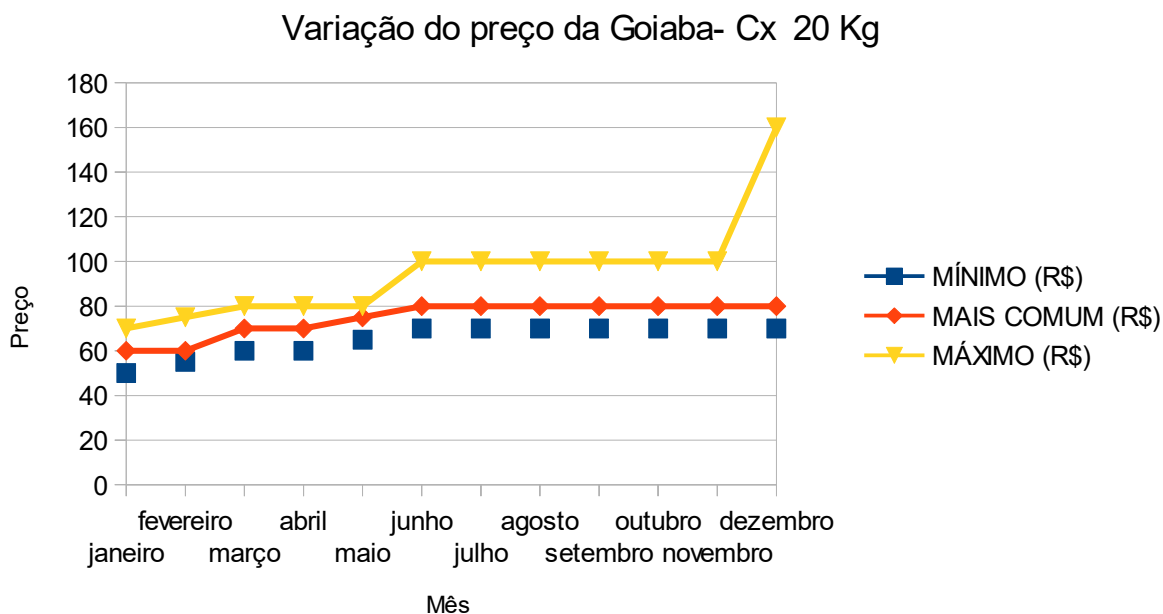

1. Quadro e gráfico da variação do preço do Inhame – Cx. 24 KG, comercializado na Ceasa-Go, em 2023.

UNIDADE	MÊS	MÍNIMO (R\$)	MAIS COMUM (R\$)	MÁXIMO (R\$)
CX. 24 KG.	Janeiro	170	180	200
	Fevereiro	170	180	180
	Março	140	150	150
	Abril	80	90	120
	Maio	80	90	100
	Junho	80	90	100
	Julho	100	130	130
	Agosto	100	120	130
	Setembro	80	90	110
	Outubro	100	120	140
	Novembro	120	130	130

Variação do preço do Inhame - Cx 24 Kg

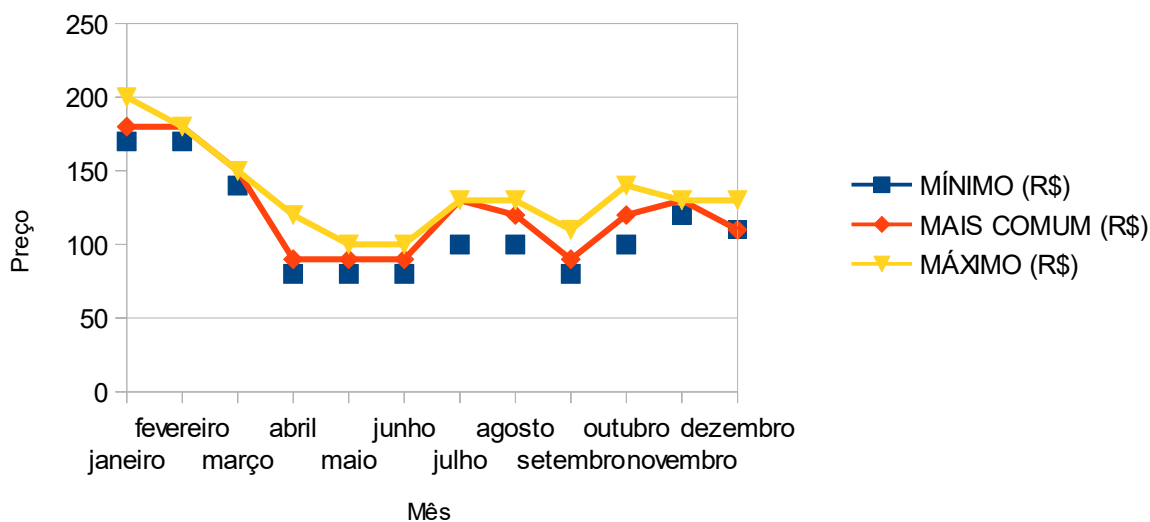

Quadro e gráfico da variação do preço do Jiló – Cx. 17 KG, comercializado na Ceasa-Go, em 2023.

MÊS	MÍNIMO (R\$)	MAIS COMUM (R\$)	MÁXIMO (R\$)
Janeiro	70	80	100
Fevereiro	50	60	70
Março	100	130	150
Abril	70	90	100
Mai	90	90	100
Junho	40	50	80
Julho	60	80	100
Agosto	60	80	100
Setembro	80	90	100
Outubro	120	130	170
Novembro	90	100	120
Dezembro	120	150	150
	79,17	94,17	111,67

Variação do preço do Jiló - Cx 17 Kg

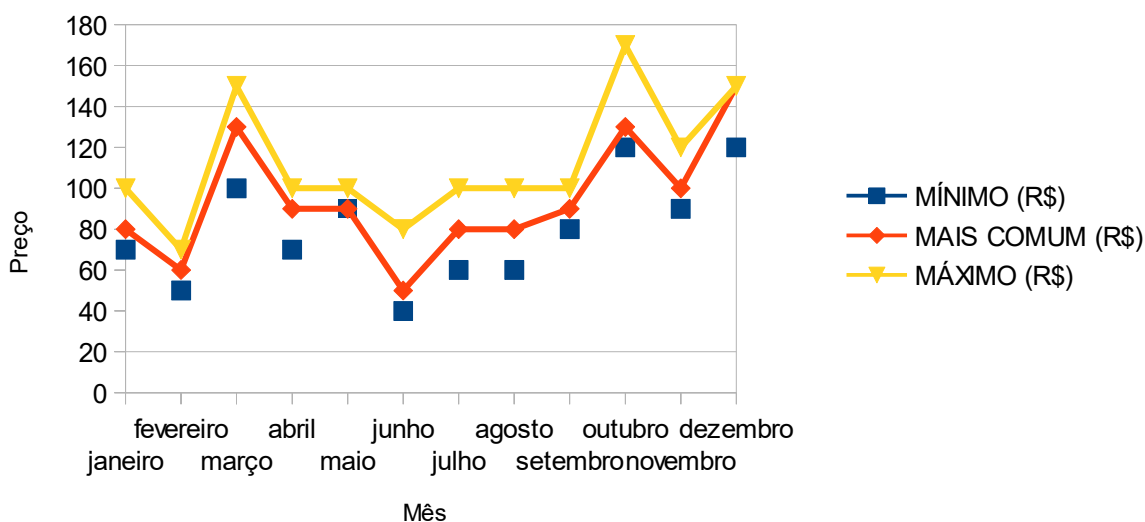

Quadro e gráfico da variação do preço da Laranja Pera Rio – Sc. 18 KG, comercializada na Ceasa-Go, em 2023.

UNIDADE	MÊS	MÍNIMO (R\$)	MAIS COMUM (R\$)	MÁXIMO (R\$)
SC. 18 KG.	Janeiro	30	30	40
	Fevereiro	50	60	70
	Março	40	43	50
	Abril	40	43	50
	Maió	35	38	40
	Junho	35	35	40
	Julho	30	36	40
	Agosto	35	37	40
	Setembro	35	38	40
	Outubro	35	38	40
	Novembro	35	40	50
	Dezembro	45	50	60
		37,08	40,67	46,67

Variação do preço da Laranja Pera Rio - Sc 18 Kg

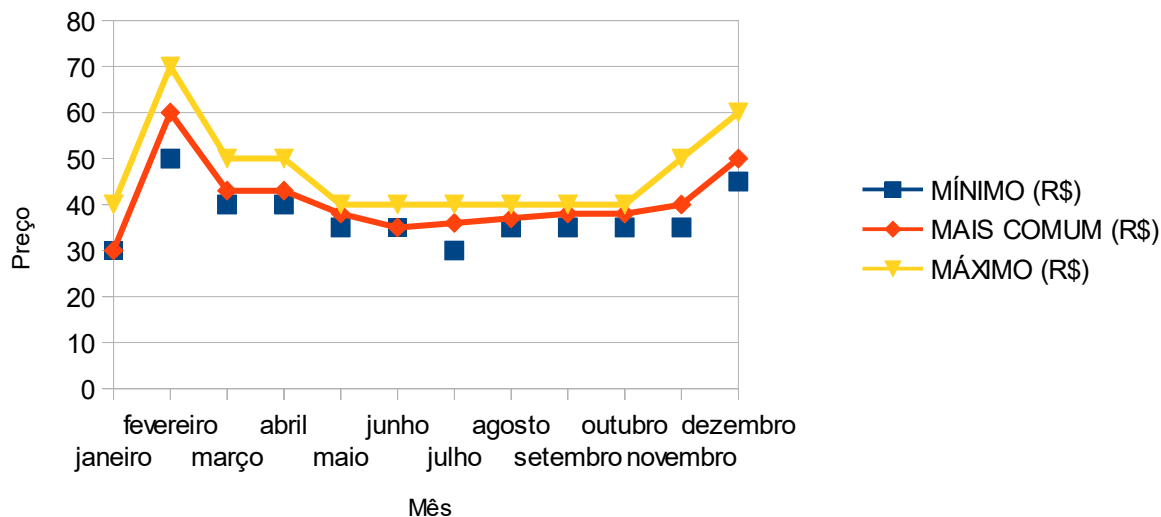

Quadro e gráfico da variação do preço do Limão Taiti GO – Sc. 20 KG,
comercializado na Ceasa-Go, em 2023.

UNIDADE	MÊS	MÍNIMO (R\$)	MAIS COMUM (R\$)	MÁXIMO (R\$)
SC. 20 KG.	Janeiro	30	30	40
	Fevereiro	20	25	30
	Março	30	35	45
	Abril	35	40	45
	Maió	30	35	40
	Junho	35	40	50
	Julho	70	80	80
	Agosto	80	90	100
	Setembro	90	100	110
	Outubro	70	80	95
	Novembro	60	70	80
	Dezembro	40	50	60
		49,17	56,25	64,58

Variação do preço do Limão Taiti GO - Sc 20 Kg !

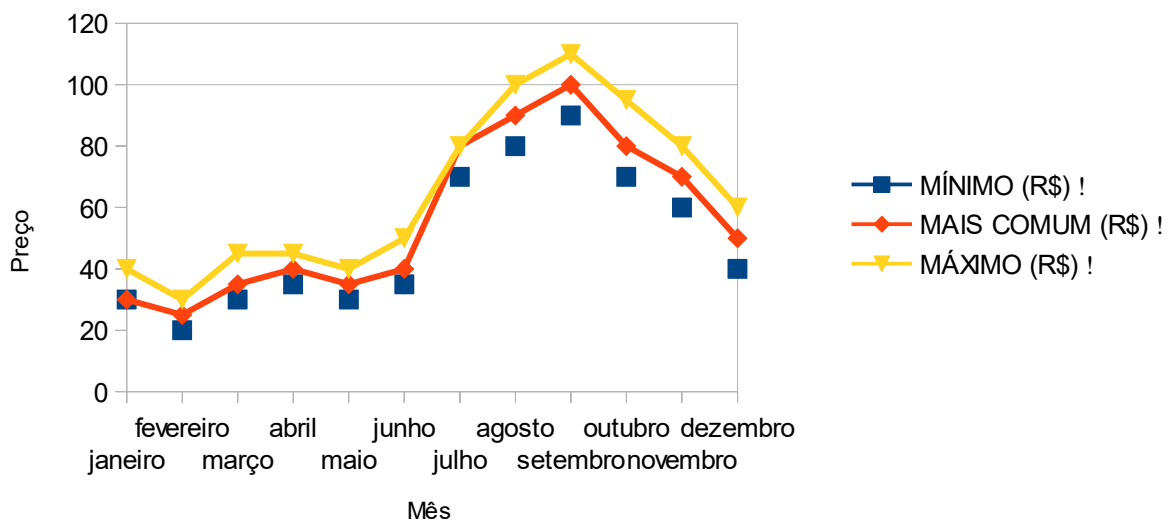

Quadro e gráfico da variação do preço da Maçã Nacional Fuji (Solta) – Cx. 20 KG, comercializada na Ceasa-Go, em 2022.

UNIDADE	MÊS	MÍNIMO (R\$)	MAIS COMUM (R\$)	MÁXIMO (R\$)
CX. 20 KG.	Janeiro	65	70	80
	Fevereiro	60	65	80
	Março	60	70	80
	Abril	60	70	70
	Maio	60	70	80
	Junho	70	80	100
	Julho	80	90	100
	Agosto	90	90	100
	Setembro	95	115	115
	Outubro	120	125	135
	Novembro	125	130	130
	Dezembro	100	120	130
		82,0833333333	91,25	100,00

Variação do preço da Maçã Nacional Fuji (Solta)- Cx 20 Kg !

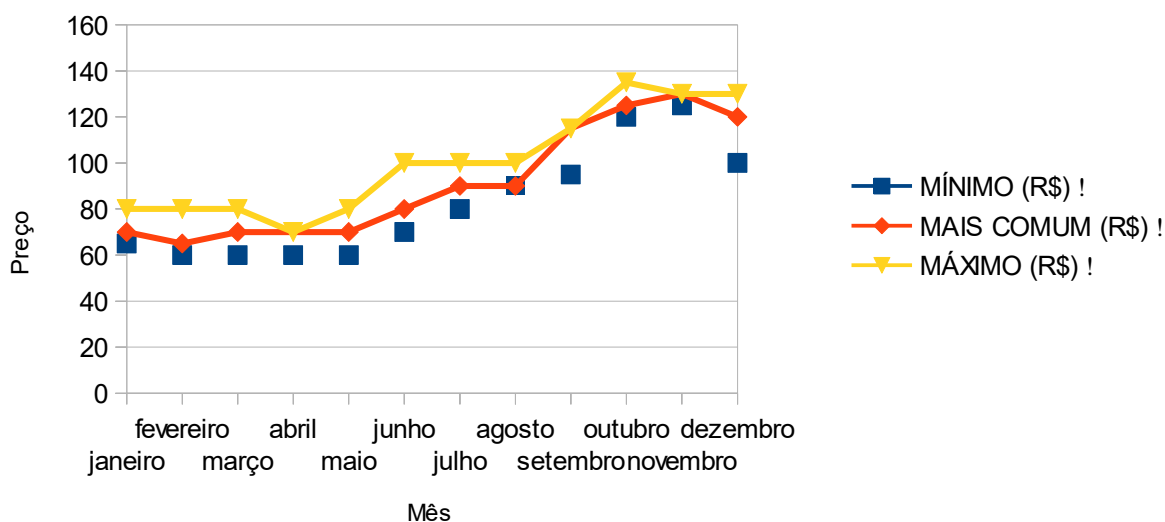

Quadro e gráfico da variação do preço do Mamão Formosa – Cx. 20 KG,
comercializado na Ceasa-Go, em 2022.

UNIDADE	MÊS	MÍNIMO (R\$)	MAIS COMUM (R\$)	MÁXIMO (R\$)
CX. 20 KG.	Janeiro	60	70	90
	Fevereiro	70	70	90
	Março	80	120	130
	Abril	50	50	90
	Maió	50	70	80
	Junho	60	60	110
	Julho	100	120	140
	Agosto	80	100	130
	Setembro	80	120	130
	Outubro	80	90	100
	Novembro	80	80	90
	Dezembro	70	90	90
		71,67	86,67	105,83

Variação do preço do Mamão Formosa - Cx 20 Kg !

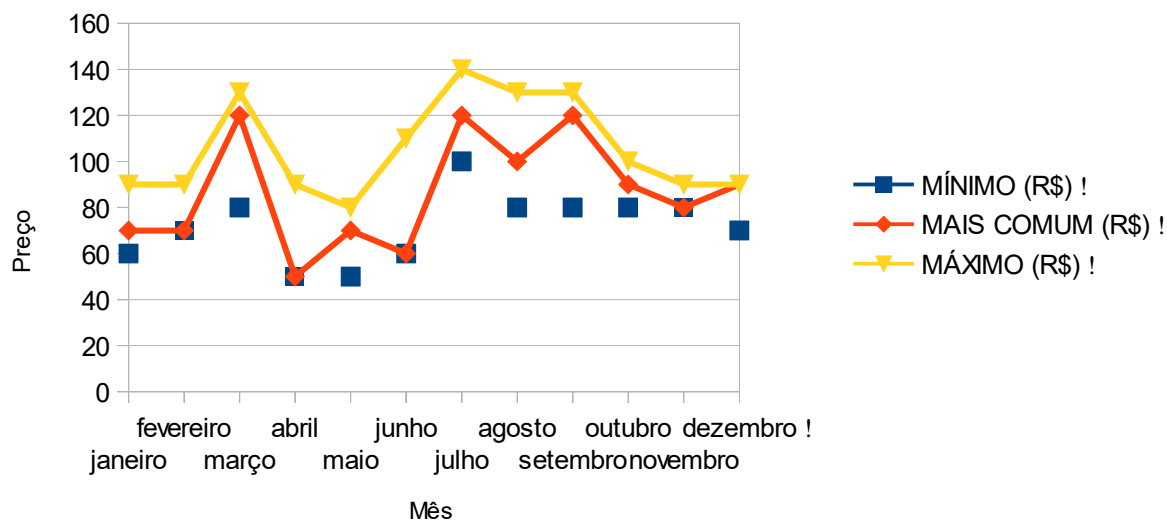

Quadro e gráfico da variação do preço do Mamão Havai(GO) – Cx. 20 KG, comercializado na Ceasa-Go, em 2022.

UNIDADE	MÊS	MÍNIMO (R\$)	MAIS COMUM (R\$)	MÁXIMO (R\$)
CX. 20 KG.	Janeiro	50	60	70
	Fevereiro	55	65	70
	Março	50	80	100
	Abril	60	65	70
	Maiο	50	65	70
	Junho	50	90	110
	Julho	60	80	100
	Agosto	50	60	70
	Setembro	50	60	70
	Outubro	80	80	90
	Novembro	70	70	80
	Dezembro	80	80	85
		58,75	71,25	82,08

Variação do preço do Mamão Havai (GO) - Cx 20 Kg

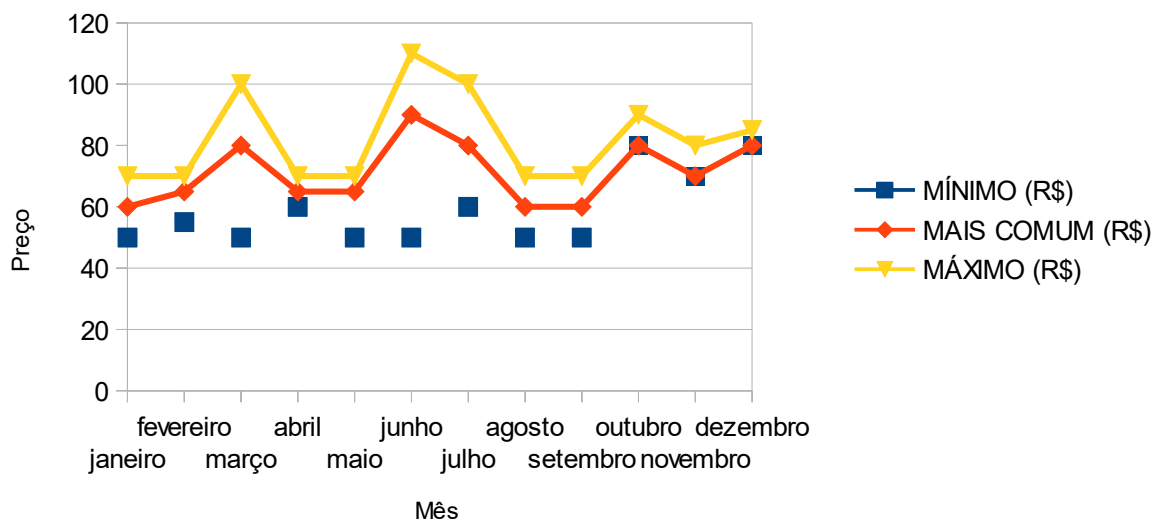

Quadro e gráfico da variação do preço da Mandioca – Cx. 25 KG, comercializada na Ceasa-Go, em 2023.

CX. 25 KG.	Fevereiro	35	40	50
	Março	30	35	40
	Abril	35	40	50
	Maió	35	40	50
	Junho	40	50	60
	Julho	40	45	50
	Agosto	40	50	60
	Setembro	40	50	60
	Outubro	40	50	60
	Novembro	40	50	60
	Dezembro	40	50	60

Variação do preço da Mandioca - Cx 25 Kg

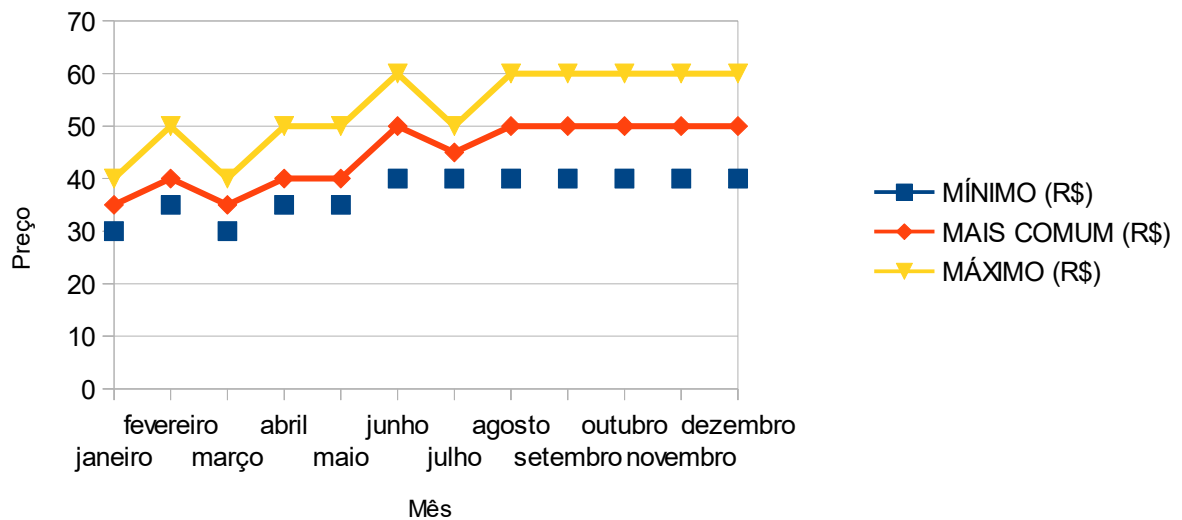

Quadro e gráfico da variação do preço da Manga Palmer – Cx. 25 KG, - comercializada na Ceasa-Go, em 2023. -

UNIDADE	MÊS	MÍNIMO (R\$)	MAIS COMUM (R\$)	MÁXIMO (R\$)
CX. 25 KG.	Janeiro	60	60	85
	Fevereiro	70	75	100
	Março	90	95	115
	Abril	90	95	125
	Maió	70	110	125
	Junho	70	95	100
	Julho	65	90	95
	Agosto	60	95	100
	Setembro	85	85	110
	Outubro	95	95	115
	Novembro	95	95	115
	Dezembro	65	70	95
		76,25	88,33	106,67

Variação do preço da Manga Palmer - Cx 25 Kg

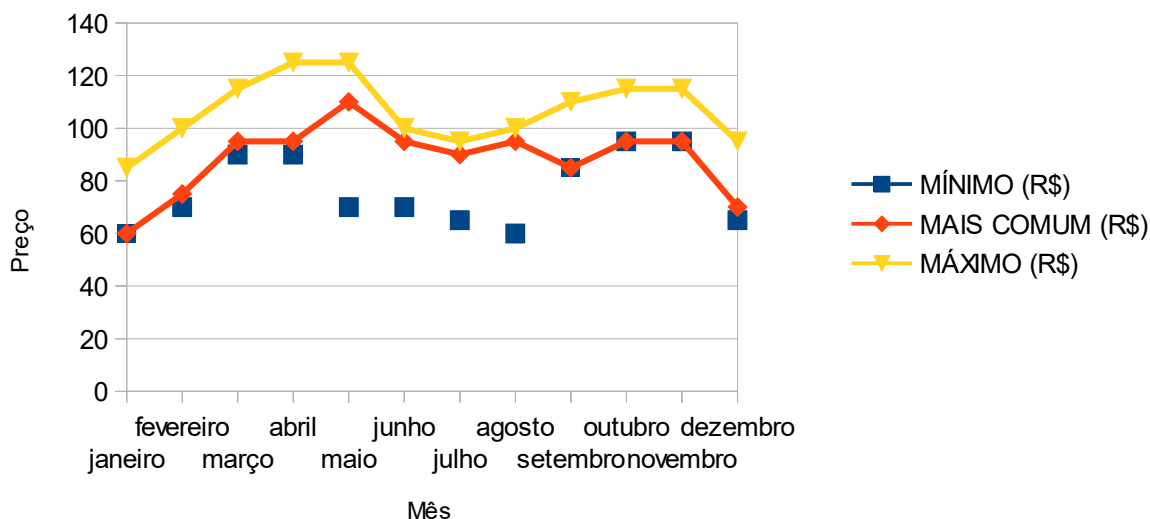

Quadro e gráfico da variação do preço da Manga Tommy GO – Cx. 25 KG, -
comercializada na Ceasa-Go, em 2023. -

UNIDADE	MÊS	MÍNIMO (R\$)	MAIS COMUM (R\$)	MÁXIMO (R\$)
CX. 25 KG.	Janeiro	60	60	70
	Fevereiro	75	75	100
	Março	95	100	120
	Abril	90	95	130
	Maió	60	110	120
	Junho	75	95	100
	Julho	75	80	100
	Agosto	95	100	110
	Setembro	80	80	100
	Outubro	90	90	110
	Novembro	90	95	110
	Dezembro	90	100	110
		81,25	90,00	106,67

Variação do preço da Manga Tommy GO - Cx 25 Kg !

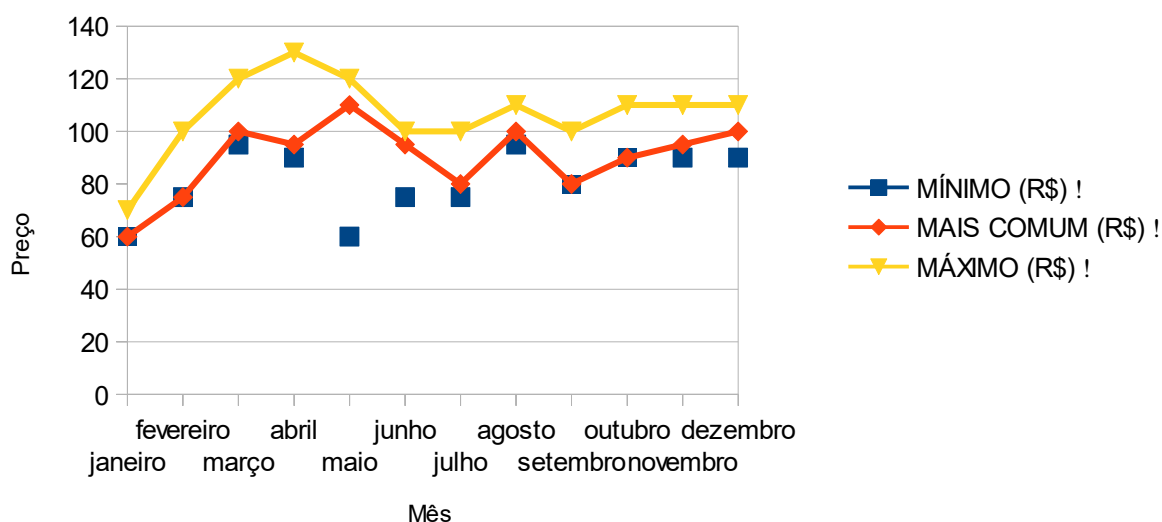

Quadro e gráfico da variação do preço do Maracujá Azedo – Sc. 12 KG, comercializado na Ceasa-Go, em 2023.

UNIDADE	MÊS	MÍNIMO (R\$)	MAIS COMUM (R\$)	MÁXIMO (R\$)
SC. 12 KG.	Janeiro	90	100	100
	Fevereiro	80	80	130
	Março	70	75	85
	Abril	85	90	100
	Maió	80	90	100
	Junho	60	70	80
	Julho	60	70	80
	Agosto	60	70	70
	Setembro	65	70	80
	Outubro	120	120	140
	Novembro	100	120	130
	Dezembro	130	150	150
		83,33	92,08	103,75

Variação do preço do Maracujá Azedo - Sc 12 Kg !

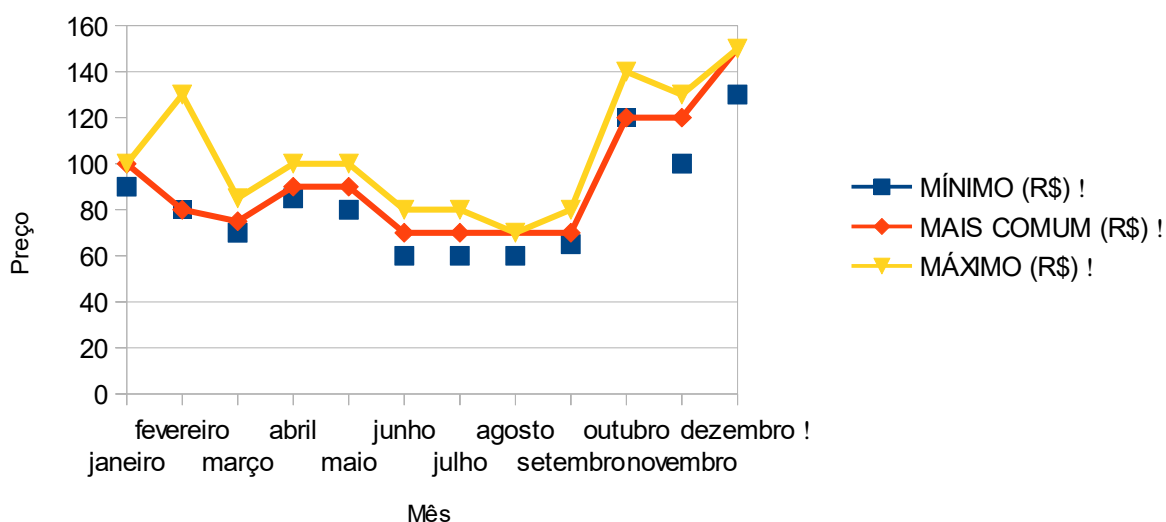

Quadro e gráfico da variação do preço da Maxixe – Cx. 18 KG,
comercializada na Ceasa-Go, em 2023.

UNIDADE	MÊS	MÍNIMO (R\$)	MAIS COMUM (R\$)	MÁXIMO (R\$)
CX. 18 KG.	Janeiro	90	100	130
	Fevereiro	60	70	100
	Março	140	150	150
	Abril	150	160	190
	Maio	100	120	130
	Junho	70	80	100
	Julho	100	130	150
	Agosto	70	90	100
	Setembro	70	80	100
	Outubro	70	80	100
	Novembro	90	100	120
	Dezembro	100	130	130
		130,00	107,50	125,00

Variação do preço da Maxixe - Cx 18 Kg !

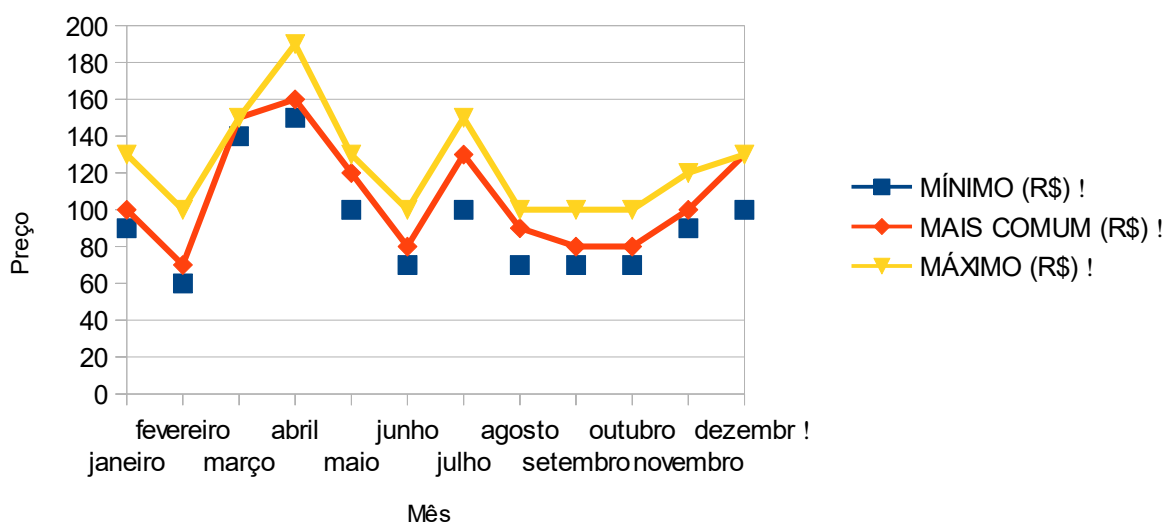

Quadro e gráfico da variação do preço da Melancia – 01 KG, comercializada na Ceasa-Go, em 2023.

UNIDADE	MÊS	MÍNIMO (R\$)	MAIS COMUM (R\$)	MÁXIMO (R\$)
01 KG.	Janeiro	2,80	3,00	3,00
	Fevereiro	2,30	2,50	2,80
	Março	2,80	3,00	3,50
	Abril	2,30	2,50	3,00
	Maio	2,40	2,70	3,00
	Junho	2,30	2,40	3,00
	Julho	1,90	2,00	2,50
	Agosto	2,30	2,50	3,00
	Setembro	2,50	3,00	3,00
	Outubro	1,30	1,50	3,00
	Novembro	2,50	3,20	3,00
	Dezembro	3,50	4,00	5,00

Variação do preço da Melancia - 1 Kg

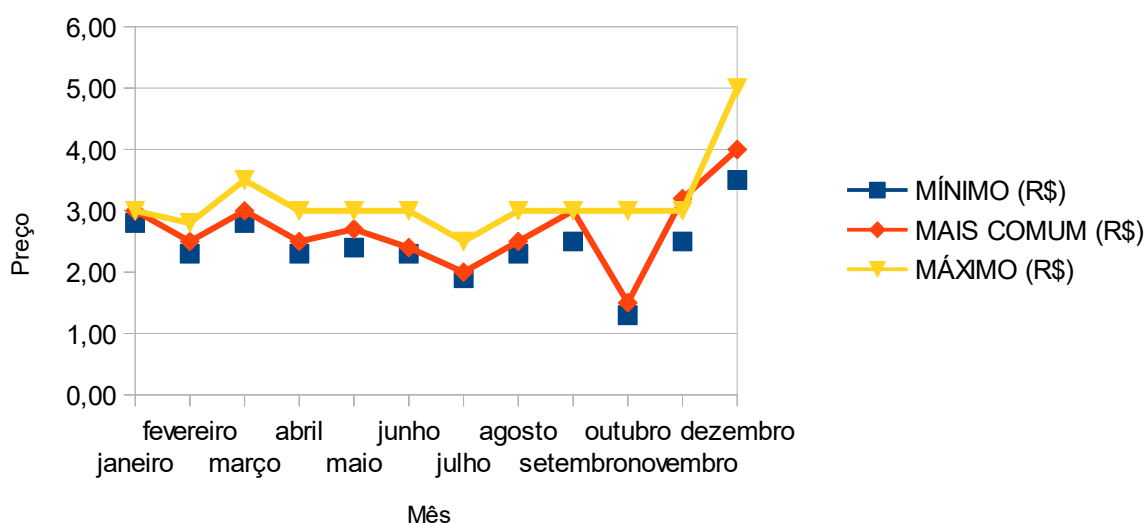

Quadro e gráfico da variação do preço do Pepino Colonião – Cx. 22 KG, comercializado na Ceasa-Go, em 2023.

UNIDADE	MÊS	MÍNIMO (R\$)	MAIS COMUM (R\$)	MÁXIMO (R\$)
CX. 22 KG.	Janeiro	100	120	150
	Fevereiro	200	230	250
	Março	210	220	225
	Abril	180	200	230
	Maiο	200	200	270
	Junho	120	130	150
	Julho	160	170	200
	Agosto	230	250	260
	Setembro	230	250	260
	Outubro	220	250	270
	Novembro	250	250	280
	Dezembro	250	270	300
		195,83	211,67	237,08

Variação do preço do Pepino Colonião - Cx 22 Kg

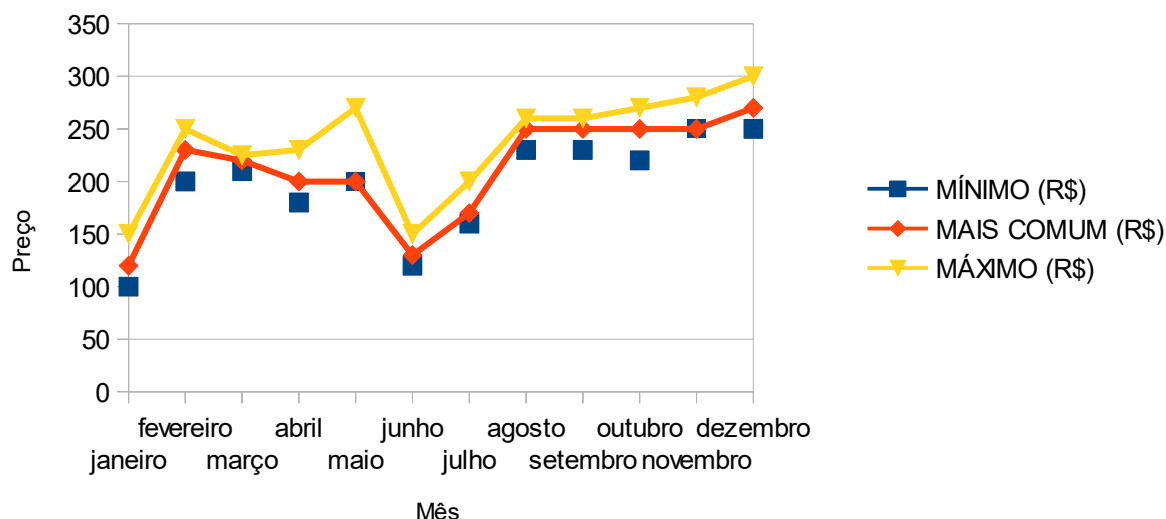

Quadro e gráfico da variação do preço do Pepino Comum – Cx. 22 KG,
comercializado na Ceasa-Go, em 2023.

UNIDADE	MÊS	MÍNIMO (R\$)	MAIS COMUM (R\$)	MÁXIMO (R\$)
CX. 22 KG.	Janeiro	60	60	70
	Fevereiro	90	90	100
	Março	90	90	100
	Abril	120	120	130
	Maiο	140	150	150
	Junho	70	80	90
	Julho	50	50	70
	Agosto	80	90	110
	Setembro	80	90	100
	Outubro	90	90	120
	Novembro	135	140	140
	Dezembro	130	150	180
		94,58	100,00	113,33

Variação do preço do Pepino Comum - Cx 22 Kg

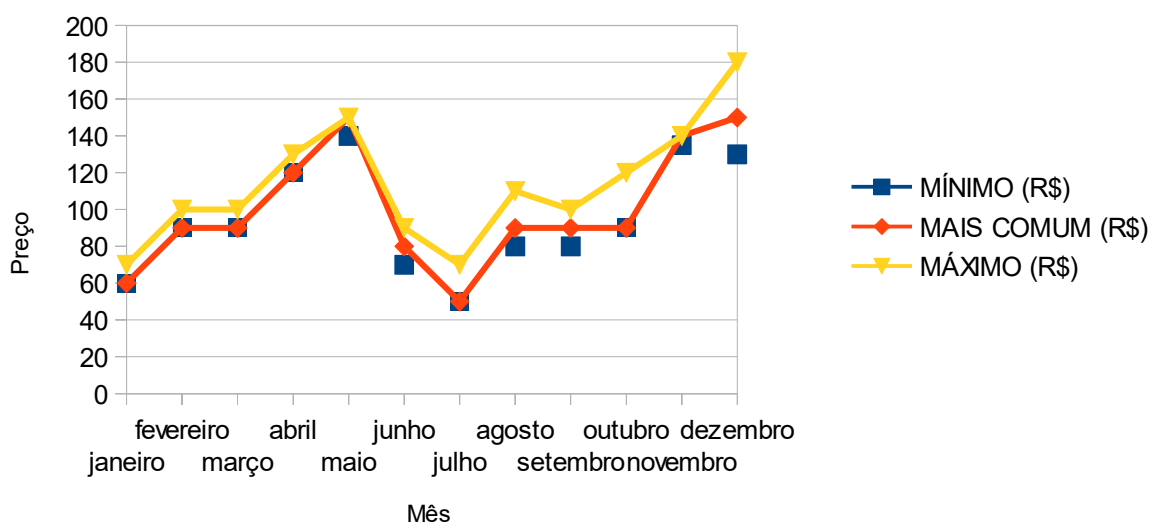

Quadro e gráfico da variação do preço do Pepino Japonês – Cx. 22 KG, comercializado na Ceasa-Go, em 2023.

UNIDADE	MÊS	MÍNIMO (R\$)	MAIS COMUM (R\$)	MÁXIMO (R\$)
CX. 22 KG.	Janeiro	40	60	60
	Fevereiro	80	80	100
	Março	90	100	110
	Abril	70	80	90
	Maio	70	90	100
	Junho	60	60	80
	Julho	60	70	70
	Agosto	80	80	90
	Setembro	40	60	80
	Outubro	70	80	80
	Novembro	120	130	130
	Dezembro	80	90	90

Variação do preço do Pepino Japonês - Cx 22 Kg

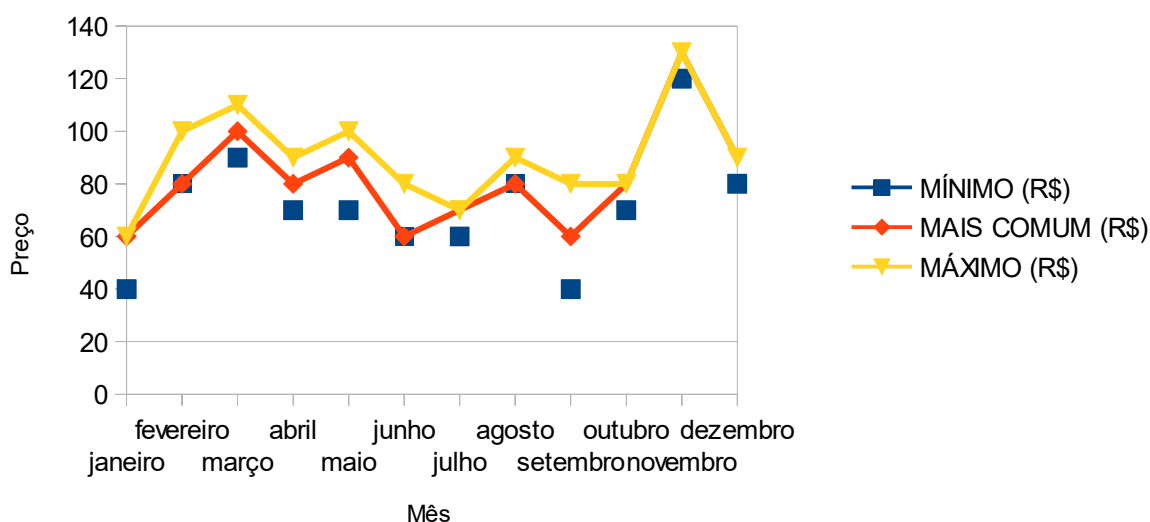

Quadro e gráfico da variação do preço do Pequi – Cx. 32 KG, comercializado na Ceasa-Go, em 2023.

UNIDADE	MÊS	MÍNIMO (R\$)	MAIS COMUM (R\$)	MÁXIMO (R\$)
CX. 32 KG.	Janeiro	40	50	60
	Fevereiro	50	50	65
	Março	50	50	70
	Abril			
	Maió			
	Junho			
	Julho			
	Agosto			
	Setembro	80	80	90
	Outubro	50	50	60
	Novembro	50	50	60
	Dezembro	50	60	70
		52,86	55,71	67,86

Variação do preço do Pequi - Cx 32 Kg !

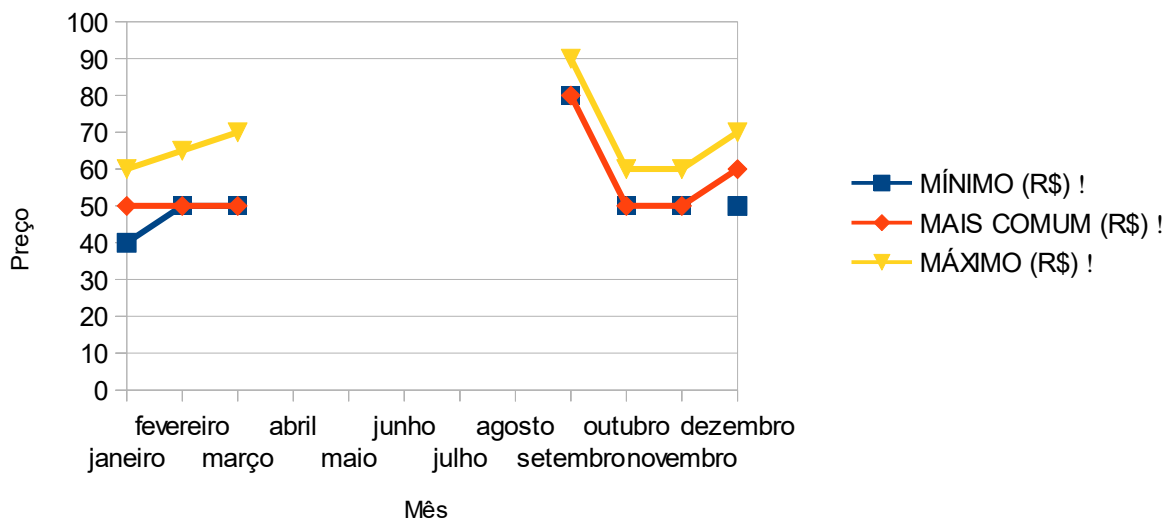

Quadro e gráfico da variação do preço da Pimenta de Cheiro – 01 KG, comercializada na Ceasa-Go, em 2023.

UNIDADE	MÊS	MÍNIMO (R\$)	MAIS COMUM (R\$)	MÁXIMO (R\$)
01 KG.	Janeiro	12	12	20
	Fevereiro	20	20	20
	Março	10	10	20
	Abril	10	10	20
	Maió	15	15	20
	Junho	8	8	15
	Julho	10	15	15
	Agosto	15	15	20
	Setembro	10	15	15
	Outubro	8	15	15
	Novembro	8	8	15
	Dezembro	15	15	25
		11,75	13,17	18,33

Variação do preço da Pimenta de Cheiro - 1 Kg

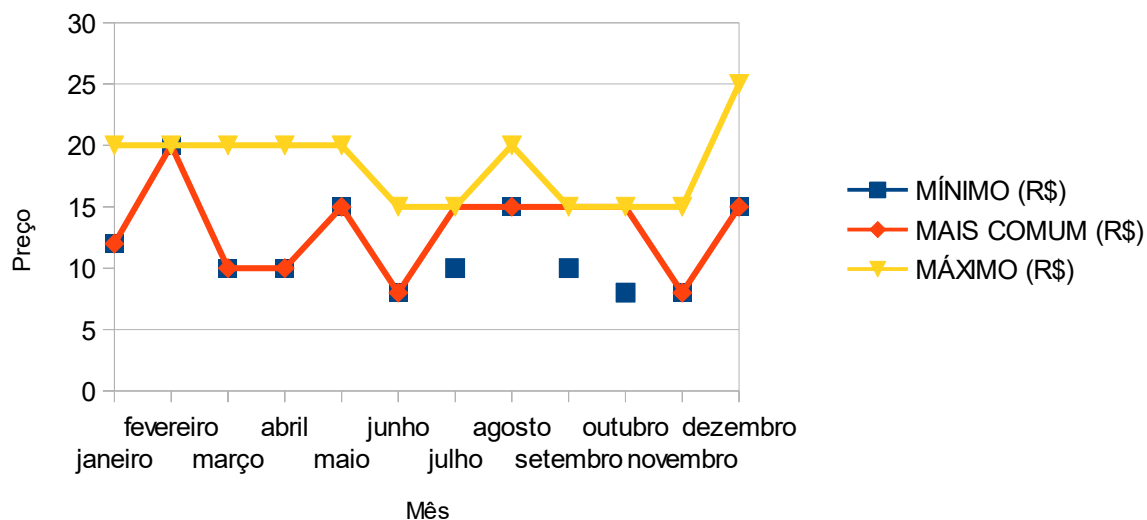

Quadro e gráfico da variação do preço do Pimentão – Cx. 10 KG, comercializado na Ceasa-Go, em 2023.

MÊS	MÍNIMO (R\$)	MAIS COMUM (R\$)	MÁXIMO (R\$)
Janeiro	60	60	80
Fevereiro	50	60	80
Março	80	90	100
Abril	50	60	80
Maió	55	60	80
Junho	40	60	60
Julho	40	50	60
Agosto	35	40	50
Setembro	40	50	60
Outubro	80	90	100
Novembro	50	60	70
Dezembro	80	100	120
	55,00	65,00	78,33

Variação do preço do Pimentão - Cx 10 Kg !

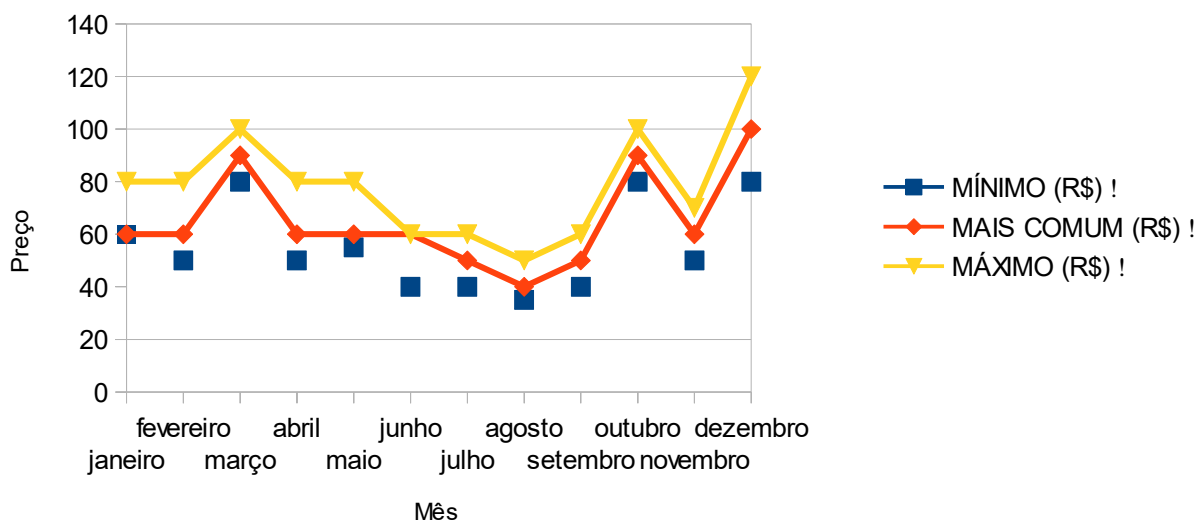

Quadro e gráfico da variação do preço do Quiabo – Cx. 14 KG, comercializado na Ceasa-Go, em 2023.

UNIDADE	MÊS	MÍNIMO (R\$)	MAIS COMUM (R\$)	MÁXIMO (R\$)
CX. 14 KG.	Janeiro	80	90	120
	Fevereiro	40	50	60
	Março	110	140	150
	Abril	120	130	150
	Maio	100	120	130
	Junho	90	100	120
	Julho	80	90	100
	Agosto	50	60	80
	Setembro	70	90	100
	Outubro	90	90	100
	Novembro	90	100	100
	Dezembro	120	140	140
		86,6666666667	100,00	112,50

Variação do preço do Quiabo - Cx 14 Kg

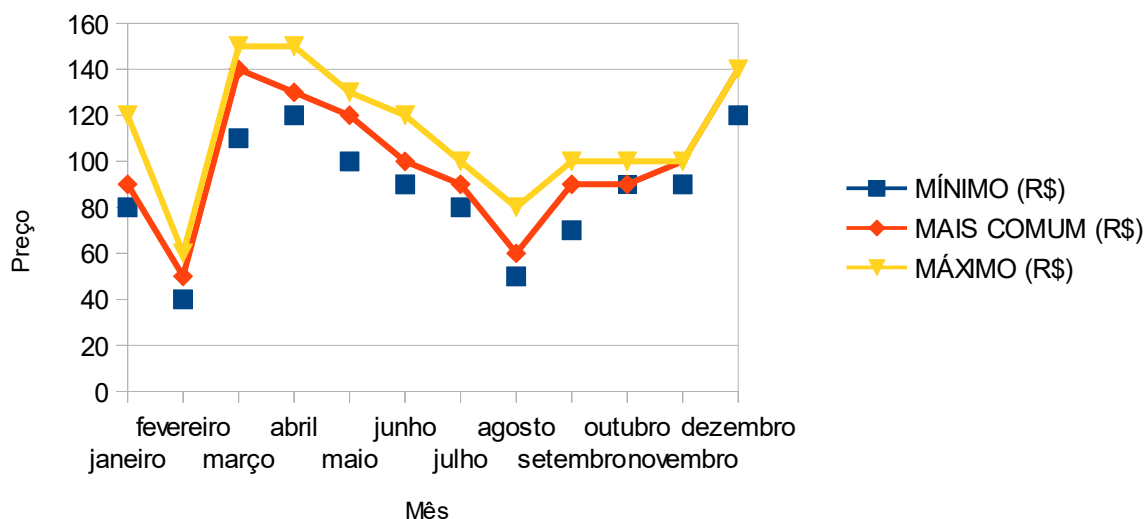

Quadro e gráfico da variação do preço do Repolho – Eng. 25 KG,
comercializado na Ceasa-Go, em 2023.

UNIDADE	MÊS	MÍNIMO (R\$)	MAIS COMUM (R\$)	MÁXIMO (R\$)
ENG. 25 KG.	Janeiro	70	70	80
	Fevereiro	50	60	70
	Março	35	40	60
	Abril	40	40	60
	Maió	40	40	50
	Junho	50	60	70
	Julho	50	60	70
	Agosto	50	50	60
	Setembro	50	50	60
	Outubro	50	60	70
	Novembro	70	80	90
	Dezembro	110	120	140

Variação do preço do Repolho - Eng. 25 Kg

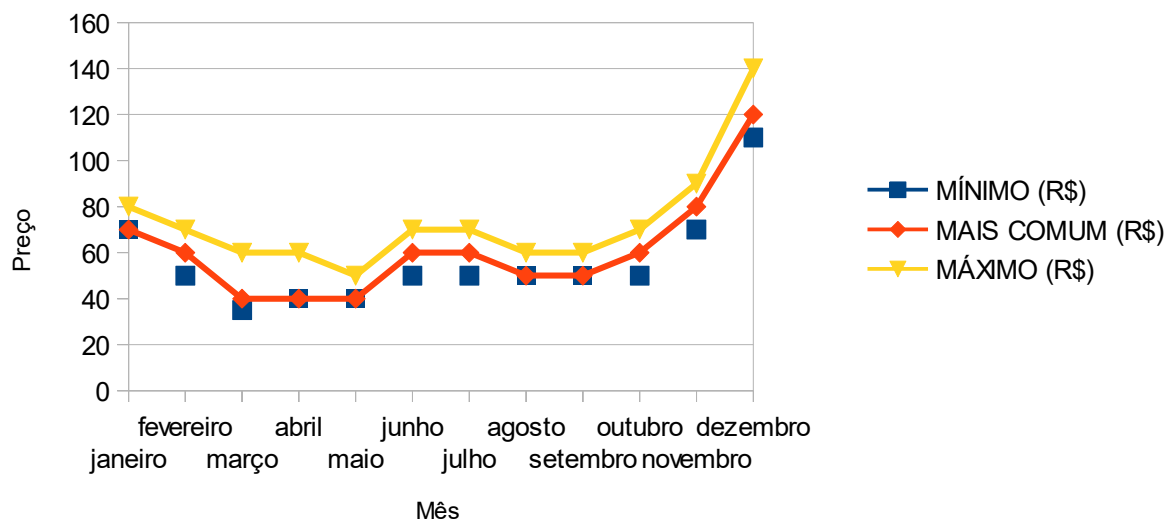

Quadro e gráfico da variação do preço da Tangerina Ponkan – Cx 22 KG, comercializada na Ceasa-Go, em 2023.

UNIDADE	MÊS	MÍNIMO (R\$)	MAIS COMUM (R\$)	MÁXIMO (R\$)
CX. 22 KG.	Janeiro	80	90	90
	Fevereiro	80	90	100
	Março	70	80	100
	Abril	50	60	80
	Maiο	50	60	70
	Junho	50	60	70
	Julho	65	70	80
	Agosto	50	60	70
	Setembro	60	70	70
	Outubro	50	60	70
	Novembro	80	85	90
	Dezembro	80	110	130
		62,27	73,18	84,55

Variação do preço da Tangerina Ponkan - Cx 22 Kg !

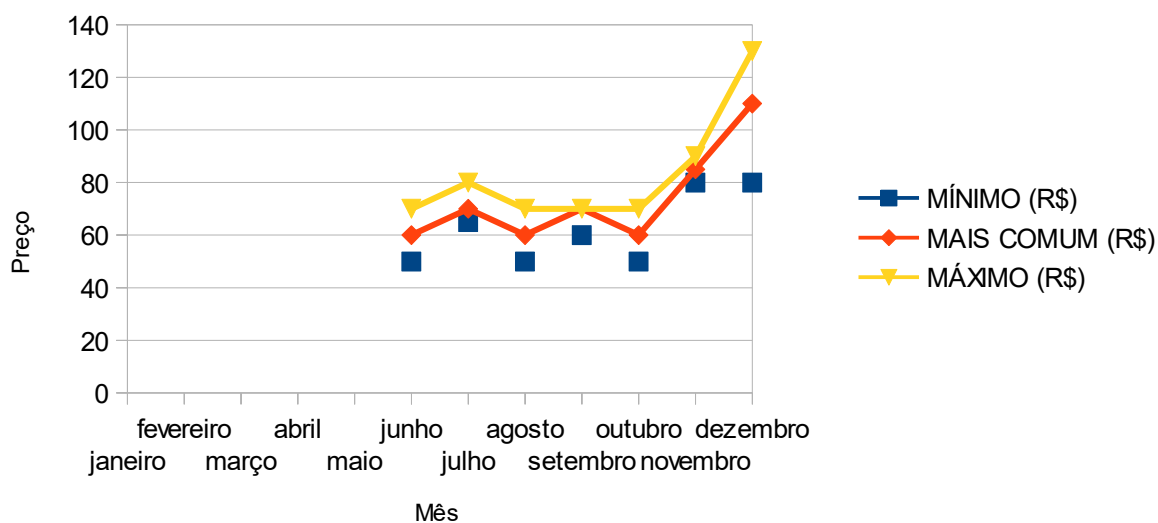

Quadro e gráfico da variação do preço do Tomete Cereja – Cx. 22 KG, comercializado na Ceasa-Go, em 2023.

UNIDADE	MÊS	MÍNIMO (R\$)	MAIS COMUM (R\$)	MÁXIMO (R\$)
CX. 22 KG.	Janeiro	280	300	360
	Fevereiro	260	280	300
	Março	200	260	280
	Abril	250	265	265
	Maio	235	240	260
	Junho	260	280	300
	Julho	200	200	240
	Agosto	180	200	240
	Setembro	200	220	300
	Outubro	200	240	260
	Novembro	240	260	280
	Dezembro	250	280	280
		229,583333333	252,08	280,42

Variação do preço do Tomate Cereja - Cx 22 Kg

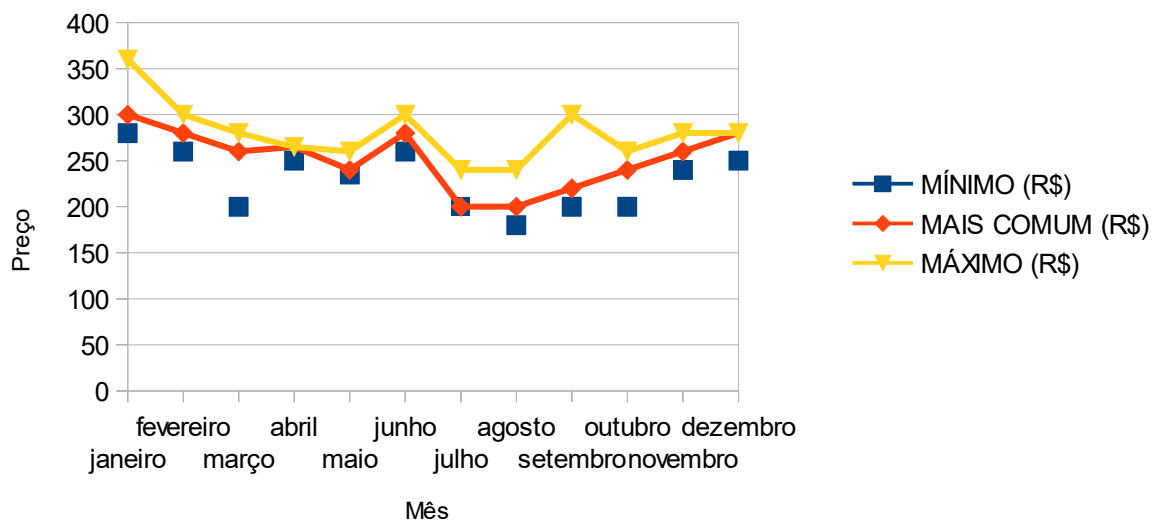

Quadro e gráfico da variação do preço do Tomate Longa Vida – Cx. 22 KG, comercializado na Ceasa-Go, em 2023.

UNIDADE	MÊS	MÍNIMO (R\$)	MAIS COMUM (R\$)	MÁXIMO (R\$)
CX. 22 KG.	Janeiro	130	140	150
	Fevereiro	130	140	150
	Março	110	130	130
	Abril	180	200	200
	Maio	170	200	200
	Junho	110	120	120
	Julho	130	140	150
	Agosto	120	130	140
	Setembro	110	120	140
	Outubro	130	130	150
	Novembro	110	120	120
	Dezembro	170	180	190

Variação do preço do Tomate Longa Vida - Cx 22 Kg

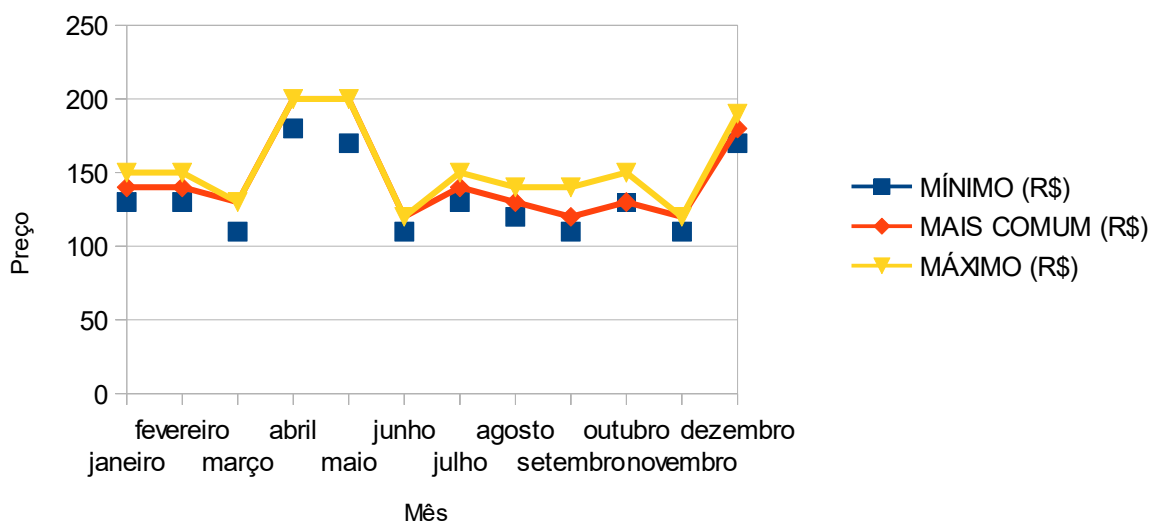

Quadro e gráfico da variação do preço do Tomete Saladete – Cx. 22 KG, comercializado na Ceasa-Go, em 2023.

UNIDADE	MÊS	MÍNIMO (R\$)	MAIS COMUM (R\$)	MÁXIMO (R\$)
CX. 22 KG.	Janeiro	130	140	150
	Fevereiro	130	140	150
	Março	110	120	125
	Abril	180	200	200
	Maio	180	200	200
	Junho	110	120	120
	Julho	130	140	150
	Agosto	120	130	140
	Setembro	120	130	140
	Outubro	140	150	150
	Novembro	110	120	130
	Dezembro	160	170	190
		135	146,67	153,75

Variação do preço do Tomate Saladete - Cx 22 Kg

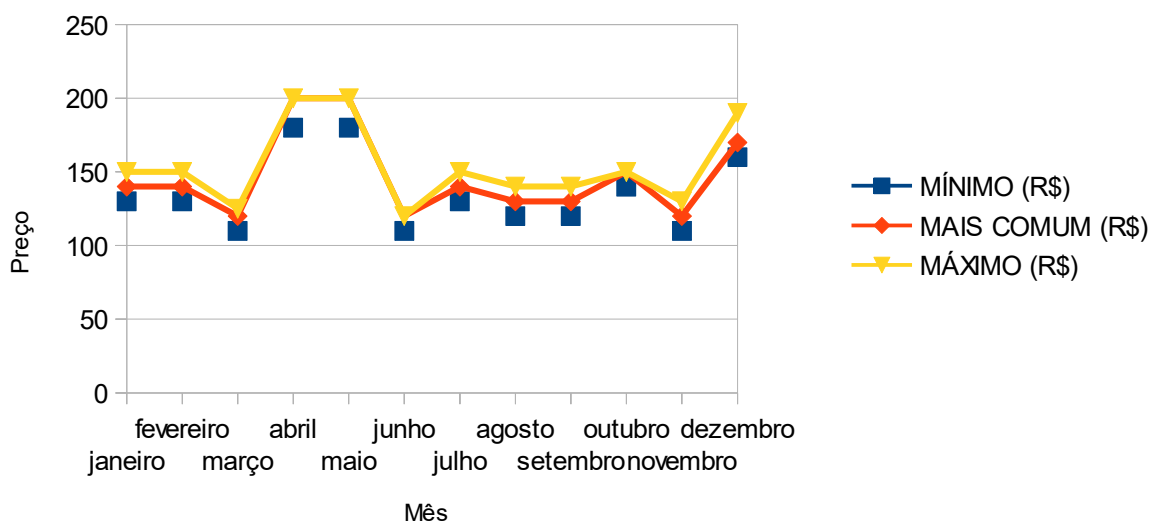

Quadro e gráfico da variação do preço da Vagem – Cx. 13 KG,
comercializada na Ceasa-Go, em 2023.

UNIDADE	MÊS	MÍNIMO (R\$)	MAIS COMUM (R\$)	MÁXIMO (R\$)
CX. 13 KG.	Janeiro	100	120	120
	Fevereiro	140	150	160
	Março	180	200	200
	Abril	170	180	180
	Maio	160	180	180
	Junho	120	130	140
	Julho	120	140	150
	Agosto	100	100	150
	Setembro	150	180	200
	Outubro	180	200	250
	Novembro	170	200	200
	Dezembro	180	180	200

Variação do preço da Vagem - Cx 13 Kg

