

site:www.ceasa.goias.gov.br

A FORÇA DO ABASTECIMENTO NO CORAÇÃO DO BRASIL

RELATÓRIO MENSAL

JANEIRO



2022

**EM OPERAÇÃO DESDE 1975, A CEASA-GO
É A QUARTA MAIOR CENTRAL DE ABASTECIMENTO
DO PAÍS EM VOLUME DE COMERCIALIZAÇÃO.**

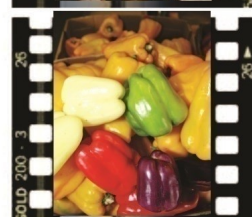
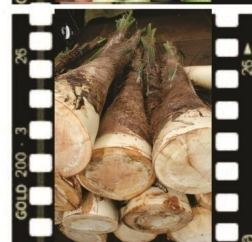
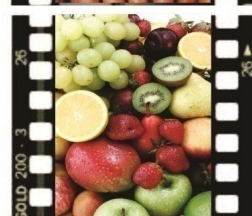
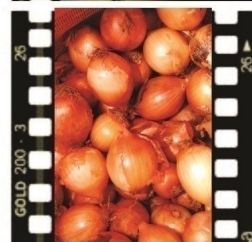
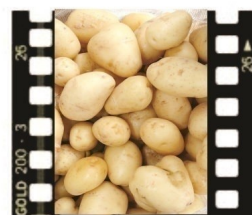
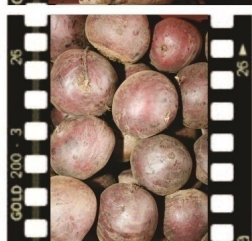
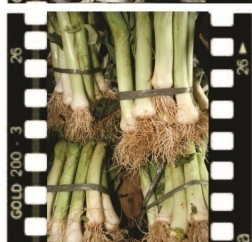
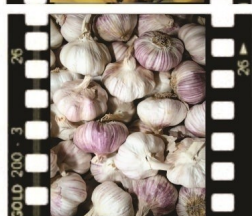
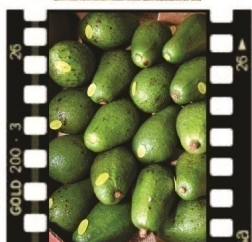
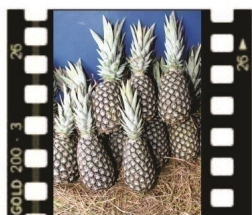

GOVERNO DO ESTADO DE GOIÁS

CENTRAIS DE ABASTECIMENTO DE GOIÁS S/A.

RELATÓRIO MENSAL

JANEIRO/ 2022

“É permitida a reprodução, desde que citada a fonte”

Km 5,5 Rod. BR 153 - Saída para Anápolis - PABX: 3522-9000 – CEP: 74.675-090

E-mail: ceasa-go@cultura.com.br Site: www.ceasa.goias.gov.br

Goiânia - Goiás

Ronaldo Ramos Caiado
Governador

Lincoln Graziani Pereira da Rocha
Vice Governador

Centrais de Abastecimento de Goiás S/A

Diretor-presidente:
Lineu Olímpio de Souza

Diretor Administrativo e Financeiro:
Rogério Martins Esteves

Diretor de Operações e Estratégia de Mercado:
Ducinai Gomes Barbosa

Gerência Técnica:
Josué Lopes Siqueira

Equipe Técnica:
Camila Vargas de Sousa
Vitor Nogueira Crispim

Equipe de Tecnologia:
Márcio Silva Braga

Elaboração:
Josué Lopes Siqueira



CENTRAIS DE ABASTECIMENTO DE GOIAS

Pagina.: 1
Emitido: 25/04/2022
Hora....: 15:01:45

TODOS PRODUTOS....
Data Inicial : 01/01/2022 Ate 31/01/2022

QUANTIDADE E VALOR COMERCIALIZADO E O INDICE PARTICIPATIVO POR SUBGRUPOS

DISC.	QUANTIDADE(T)	VALOR EM R\$
GRUPO DE PRODUTOS	Tonelada	
01-HORTALICAS		
01-HORTALICAS, FOLHAS, FLOR, HASTES-HFFH	4.063,91	8.890.467,06
02-HORTALICAS FRUTOS-HF	18.418,02	63.785.472,57
03-RAIZES-TUBERCULOS-BULBO-RTB	19.623,82	61.137.731,58
TOTAL.....>>>	42.105,74	133.813.671,22
02-FRUTAS		
04-FRUTAS NACIONAIS-FN	29.363,58	105.000.095,61
05-FRUTAS IMPORTADAS-FI	1.375,66	13.079.649,41
TOTAL.....>>>	30.739,24	118.079.745,03
03-AVES E OVOS-AO		
06-AVES E OVOS-AO	1.024,60	6.066.754,25
TOTAL.....>>>	1.024,60	6.066.754,25
04-PRODUTOS DIVERSOS-PD		
07-DIVERSOS	876,42	2.940.841,76
TOTAL.....>>>	876,42	2.940.841,76
05-CEREAIS-CE		
08-CEREAIS	359,00	1.450.964,71
TOTAL.....>>>	359,00	1.450.964,71
TOTAL GERAL.....>>>>>>>>>>>>	75.104,99	262.351.976,97



CENTRAIS DE ABASTECIMENTO DE GOIAS

Pagina.: 1

Emitido: 25/04/2022

Hora....: 15:10:01

TODOS PRODUTOS....

Periodo : 01/2022 Ate 12/2021 - Janeiro/2022

COMPARATIVO DO VALOR E QUANTIDADE COMERCIALIZADA NA CEASA/GO ATACADO

DISC.	GRUPO DE PRODUTOS	QUANTIDADE(T)			VALOR EM R\$		
		Dezembro/2021	Janeiro/2022	VAR.(%)	Dezembro/2021	Janeiro/2022	VAR.(%)
01-HORTALICAS							
	01-HORTALICAS, FOLHAS, FLOR, HASTES-HFFH	4.840,68	4.063,91	9,65	7.735.461,24	8.890.467,06	6,64
	02-HORTALICAS FRUTOS-HF	22.434,36	18.418,02	43,74	61.396.449,17	63.785.472,57	47,67
	03-RAIZES-TUBERCULOS-BULBO-RTB	20.086,34	19.623,82	46,61	51.003.721,60	61.137.731,58	45,69
	TOTAL.....>>>	47.361,38	42.105,74		120.135.632,01	133.813.671,22	
02-FRUTAS							
	04-FRUTAS NACIONAIS-FN	37.157,13	29.363,58	95,52	135.285.722,07	105.000.095,61	88,92
	05-FRUTAS IMPORTADAS-FI	2.014,35	1.375,66	4,48	15.851.703,00	13.079.649,41	11,08
	TOTAL.....>>>	39.171,48	30.739,24		151.137.425,07	118.079.745,03	
03-AVES E OVOS-AO							
	06-AVES E OVOS-AO	876,19	1.024,60	100,00	5.441.971,81	6.066.754,25	100,00
	TOTAL.....>>>	876,19	1.024,60		5.441.971,81	6.066.754,25	
04-PRODUTOS DIVERSOS-PD							
	07-DIVERSOS	1.355,41	876,42	100,00	5.246.714,70	2.940.841,76	100,00
	TOTAL.....>>>	1.355,41	876,42		5.246.714,70	2.940.841,76	
05-CEREAIS-CE							
	08-CEREAIS	609,00	359,00	100,00	2.795.880,00	1.450.964,71	100,00
	TOTAL.....>>>	609,00	359,00		2.795.880,00	1.450.964,71	
TOTAL GERAL.....>>>>		89.373,45	75.104,99		284.757.623,59	262.351.976,97	



CENTRAIS DE ABASTECIMENTO DE GOIAS

Pagina.: 1
 Emitido: 25/04/2022
 Hora.....: 15:21:33

TODOS PRODUTOS....

Periodo : 01/2022 Ate 12/2021 - Janeiro/2022

QUANTIDADE E VALOR COMERCIALIZADO E O INDICE PARTICIPATIVO POR SUBGRUPOS

DISC.	GRUPO DE PRODUTOS	QUANTIDADE(T)		VALOR EM R\$	
		Janeiro/2022	VAR.(%)	Janeiro/2022	VAR.(%)
01-HORTALICAS					
	01-HORTALICAS, FOLHAS, FLOR, HASTES-HFFH	4.063,91	9,65	8.890.467,06	6,64
	02-HORTALICAS FRUTOS-HF	18.418,02	43,74	63.785.472,57	47,67
	03-RAIZES-TUBERCULOS-BULBO-RTB	19.623,82	46,61	61.137.731,58	45,69
	TOTAL.....>>>	42.105,74		133.813.671,22	
02-FRUTAS					
	04-FRUTAS NACIONAIS-FN	29.363,58	95,52	105.000.095,61	88,92
	05-FRUTAS IMPORTADAS-FI	1.375,66	4,48	13.079.649,41	11,08
	TOTAL.....>>>	30.739,24		118.079.745,03	
03-AVES E OVOS-AO					
	06-AVES E OVOS-AO	1.024,60	100,00	6.066.754,25	100,00
	TOTAL.....>>>	1.024,60		6.066.754,25	
04-PRODUTOS DIVERSOS-PD					
	07-DIVERSOS	876,42	100,00	2.940.841,76	100,00
	TOTAL.....>>>	876,42		2.940.841,76	
05-CEREAIS-CE					
	08-CEREAIS	359,00	100,00	1.450.964,71	100,00
	TOTAL.....>>>	359,00		1.450.964,71	
TOTAL GERAL>>>>>>		75.104,99		262.351.976,97	



CENTRAIS DE ABASTECIMENTO DE GOIAS

Pagina.: 1

Emitido: 25/04/2022

Hora....: 15:10:01

TODOS PRODUTOS....

Periodo : 01/2022 Ate 12/2021 - Janeiro/2022

COMPARATIVO DO VALOR E QUANTIDADE COMERCIALIZADA NA CEASA/GO ATACADO

DISC.	GRUPO DE PRODUTOS	QUANTIDADE(T)			VALOR EM R\$		
		Dezembro/2021	Janeiro/2022	VAR.(%)	Dezembro/2021	Janeiro/2022	VAR.(%)
01-HORTALICAS							
	01-HORTALICAS, FOLHAS, FLOR, HASTES-HFFH	4.840,68	4.063,91	9,65	7.735.461,24	8.890.467,06	6,64
	02-HORTALICAS FRUTOS-HF	22.434,36	18.418,02	43,74	61.396.449,17	63.785.472,57	47,67
	03-RAIZES-TUBERCULOS-BULBO-RTB	20.086,34	19.623,82	46,61	51.003.721,60	61.137.731,58	45,69
	TOTAL.....>>>	47.361,38	42.105,74		120.135.632,01	133.813.671,22	
02-FRUTAS							
	04-FRUTAS NACIONAIS-FN	37.157,13	29.363,58	95,52	135.285.722,07	105.000.095,61	88,92
	05-FRUTAS IMPORTADAS-FI	2.014,35	1.375,66	4,48	15.851.703,00	13.079.649,41	11,08
	TOTAL.....>>>	39.171,48	30.739,24		151.137.425,07	118.079.745,03	
03-AVES E OVOS-AO							
	06-AVES E OVOS-AO	876,19	1.024,60	100,00	5.441.971,81	6.066.754,25	100,00
	TOTAL.....>>>	876,19	1.024,60		5.441.971,81	6.066.754,25	
04-PRODUTOS DIVERSOS-PD							
	07-DIVERSOS	1.355,41	876,42	100,00	5.246.714,70	2.940.841,76	100,00
	TOTAL.....>>>	1.355,41	876,42		5.246.714,70	2.940.841,76	
05-CEREAIS-CE							
	08-CEREAIS	609,00	359,00	100,00	2.795.880,00	1.450.964,71	100,00
	TOTAL.....>>>	609,00	359,00		2.795.880,00	1.450.964,71	
TOTAL GERAL.....>>>>		89.373,45	75.104,99		284.757.623,59	262.351.976,97	

CENTRAIS DE ABASTECIMENTO DE GOIAS

Página.: 1

Emitido: 25/04/2022

Hora....: 15:27:54

TODOS PRODUTOS....

Periodo : 01/2022 Ate 12/2021 - Janeiro/2022

QUADRO : COMPARATIVO DO VALOR E QUANTIDADE COMERCIALIZADA NA CEASA/GO ATACADO

DISC.	GRUPO DE PRODUTOS	QUANTIDADE(T)			Janeyiro/2022	QUANTIDADE(T)		
		Dezembro/2021	Janeyiro/2022	VAR.(%)	PART.OFERTA GERAL	Janeyiro/2021	Janeyiro/2022	VAR.(%)
	01-HORTALICAS	47.361,38	42.105,74	-11,10	56,06	40.699,21	42.105,74	3,46
	01-HORTALICAS, FOLHAS, FLOR, HASTES-HFFH	4.840,68	4.063,91	-16,05	5,41	4.152,66	4.063,91	-2,14
	02-HORTALICAS FRUTOS-HF	22.434,36	18.418,02	-17,90	24,52	17.331,83	18.418,02	6,27
	03-RAIZES-TUBERCULOS-BULBO-RTB	20.086,34	19.623,82	-2,30	26,13	19.214,73	19.623,82	2,13
	02-FRUTAS	39.171,48	30.739,24	-21,53	40,93	30.861,62	30.739,24	-0,40
	04-FRUTAS NACIONAIS-FN	37.157,13	29.363,58	-20,97	39,10	30.073,94	29.363,58	-2,36
	05-FRUTAS IMPORTADAS-FI	2.014,35	1.375,66	-31,71	1,83	787,68	1.375,66	74,65
	03-AVES E OVOS-AO	876,19	1.024,60	16,94	1,36	1.263,21	1.024,60	-18,89
	06-AVES E OVOS-AO	876,19	1.024,60	16,94	1,36	1.263,21	1.024,60	-18,89
	04-PRODUTOS DIVERSOS-PD	1.355,41	876,42	-35,34	1,17	906,74	876,42	-3,34
	07-DIVERSOS	1.355,41	876,42	-35,34	1,17	906,74	876,42	-3,34
	05-CEREAIS-CE	609,00	359,00	-41,05	0,48	282,03	359,00	27,29
	08-CEREAIS	609,00	359,00	-41,05	0,48	282,03	359,00	27,29
	TOTAL	89.373,45	75.104,99	-15,96		74.012,81	75.104,99	1,48



CENTRAIS DE ABASTECIMENTO DE GOIAS

829-Relatorio Comparativo Preco Medio por Periodo

TODOS PRODUTOS....

Primeiro Periodo : 01/01/2021 Ate 31/01/2021 ***** Segundo Periodo : 01/01/2022 Ate 31/01/2022

Pagina.: 1

Emitido:25/04/2022

Hora....: 15:29:50

Nome Grupo	Nome Produto	UND	PRIMEIRO PERIODO	SEGUNDO PERIODO	VARIACAO	
			01/01/2021 31/01/2021	01/01/2022 31/01/2022		
01-HORTALICAS, FOLHAS, FLOR, HASTES-HFFH	ACELGA	CX	25,94	40,00	54,2169	
	ACELGA EM UNIDADE	UN	3,34	4,76	42,4959	
	AGRIAO	MOL	3,13	4,00	28,0000	
	ALCACHOFRA	CX	30,00	31,47	4,9020	
	ALFACE	PLT	3,00	4,00	33,3333	
	ALFACE AMERICANA	PLT		5,00		
	ALFACE CRESPA	PLT		4,00		
	ALFACE LISA	PLT		4,00		
	ALMEIRAO	MOL	2,56	3,15	22,8121	
	ASPARGO	MC	22,00	21,88	,5348	
	BROCOLIS	UNI	3,00	4,00	33,3333	
	CEBOLINHA	MC	12,00	12,00	,0000	
	CHICORIA	PE	2,59	2,94	13,3948	
	COENTRO	MC	18,00	17,88	,6536	
	COGUMELO	BD	41,25	40,00	-2,9697	
	COUVE - CHINESA	ENG	3,84	3,50	-7,0569	
	COUVE EM MOLHO	MOL	2,00	2,21	10,2941	
	COUVE MACO	MC	24,00	24,00	,0000	
	COUVE-FLOR	DZ	47,50	62,94	32,5077	
	ERVA DOCE	MOL	5,00	5,00	,0000	
	ESPINAFRE	MOL	3,00	3,00	,0000	
	HORTELA	MC	12,00	12,00	,0000	
	MANJERICAO	MOL	2,47	2,50	1,2658	
	MOSTARDA	MOL	2,06	2,71	31,1943	
	MOYASHI	PCT	9,00	9,00	,0000	
	REPOLHO	ENG	33,24	48,04	44,5556	
	REPOLHO ROXO	ENG	45,00	70,00	55,5556	
	RUCULA	MOL	2,19	2,56	16,9748	
	SALSA	MC	18,00	18,00	,0000	
	SALSAO	MOL	6,00	6,00	,0000	
	02-HORTALICAS FRUTOS-HF	ABOBORA GOIANINHA	SC	20,00	29,12	45,5882
		ABOBORA JAPONESA (KABUTIA)	SC	25,94	30,88	19,0645
		ABOBORA (MORANGA)	SC	15,31	25,00	63,2653
ABOBORA VERDE COMUM-1		CX	54,38	72,65	33,6038	
ABOBORA VERDE ITALIANA		CX	46,88	55,00	17,3333	
ABOBORA VERDE MENINA		CX	61,56	82,42	33,8871	
BERINJELA		CX	15,16	25,29	66,8890	
CHUCHU		CX	37,50	92,65	147,0588	
ERVILHA TORTA COMUM		CX	52,50	52,50	,0000	
FEIJAO VARA		CX	30,63	48,82	59,4238	
JILO		CX	27,66	54,12	95,6796	
JURUBEBA		CX	51,09	52,50	2,7523	
MAXIXE		CX	45,00	58,97	31,0458	
MILHO VERDE		MAO	34,12	43,24	26,7241	
PEPINO COLONIÃO		CX	141,88	101,47	-27,5211	
PEPINO COMUM-1		CX	65,94	51,03	-21,3906	
PEPINO JAPONES		CX	41,72	66,18	58,6252	
PIMENTA BIQUINHO		KG	15,31	23,82	55,5822	
PIMENTA BODE		KG	8,38	15,00	79,1045	
PIMENTA CUMARI		KG	15,00	22,94	52,9412	
PIMENTA DE CHEIRO		KG	8,19	13,65	66,6816	



CENTRAIS DE ABASTECIMENTO DE GOIAS

829-Relatorio Comparativo Preco Medio por Periodo

Pagina.: 2

Emitido:25/04/2022

Hora....: 15:29:50

TODOS PRODUTOS....

Primeiro Periodo : 01/01/2021 Ate 31/01/2021 ***** Segundo Periodo : 01/01/2022 Ate 31/01/2022

Nome Grupo	Nome Produto	UND	PRIMEIRO PERIODO	SEGUNDO PERIODO	VARIACAO
			01/01/2021 31/01/2021	01/01/2022 31/01/2022	
	PIMENTA DEDO-DE-MOCA	KG	10,00	10,88	8,8235
	PIMENTA GODE	KG		10,00	
	PIMENTA MALAGUETA	KG	19,38	16,76	-12,5275
	PIMENTAO	CX	25,00	36,56	46,2500
	QUIABO	CX	54,22	67,35	24,2244
	TOMATE CEREJA BDJ	KG	3,00	3,00	,0000
	TOMATE CEREJA CAIXA	KG	128,13	164,12	28,0918
	TOMATE LONGA VIDA	CX	62,58	93,82	49,9242
	TOMATE SALADA	CX	176,25	182,35	3,4627
	TOMATE SALADETE	CX	61,29	93,82	53,0805
	VAGEM	CX	40,94	112,06	173,7315
03-RAIZES-TUBERCULOS-BULBO-RTB	ALHO ARGENTINO	CX	154,38	182,50	18,2186
	ALHO CHINES	CX	150,00		
	ALHO NACIONAL	CX	143,13	164,69	15,0655
	ALHO PORRO	MOL	3,00	3,00	,0000
	BATATA BOLINHA	SC	136,47	116,47	-13,3448
	BATATA COMUM DIVERSAS	SC	123,13	112,94	-7,7289
	BATATA DOCE	CX	35,00	42,94	22,6891
	BATATA LISA (ACHATI-BINJ)	SC	215,63	196,47	-7,1168
	BATATA SALSALSA (MANDIOCA SALSALSA)	CX	250,00	250,00	,0000
	BATATA YAKON	CX	180,00	180,00	,0000
	BETERRABA	CX	39,69	45,88	15,6091
	CARA	CX	69,69	60,00	-12,0987
	CEBOLA NACIONAL	SC	60,29	60,29	,0000
	CENOURA	CX	30,16	71,32	136,5133
	GENGIBRE	CX	117,73	67,89	-41,6712
	GOBO	MOL	30,00	30,00	,0000
	INHAME	CX	77,19	70,00	-8,6883
	MANDIOCA	CX	30,00	35,00	16,6667
	NABO	MOL	3,00	3,00	,0000
	RABANETE	MC	3,50	3,50	,0000
04-FRUTAS NACIONAIS-FN	ABACATE COMUM	CX	68,13	73,24	7,5013
	ABACATE MANTEIGA	CX	95,33	88,24	-6,5545
	ABACAXI PEROLA	UNI	5,03	5,18	2,8438
	ACEROLA	CX	130,00	130,00	,0000
	AMEIXA NACIONAL	CX	65,00	62,94	-2,8326
	AMORA	CX	288,67	280,00	-2,9977
	ATEMOIA	CX	73,67	76,76	4,2055
	AVOCADO	CX	189,29	251,18	32,6970
	BANANA MACA	CX	116,88	122,73	5,0073
	BANANA MARMELO	CX	45,00	70,00	55,5556
	BANANA NANICA	CX	43,44	40,00	-6,0863
	BANANA OURO	CX	40,63	45,00	10,7692
	BANANA PRATA	CX	60,94	55,88	-7,7044
	BANANA TERRA	CX	58,13	72,94	25,4902
	CAJAMANGA	CX	65,00	65,00	,0000
	CAJU	CX	57,50	63,53	10,4859
	CAQUI CX C/9 KG	CX	85,00	80,00	-4,1176
	CARAMBOLA (SP)	CX	97,50	115,29	18,2504
	CASTANHA DO PARA	KG	20,00	30,00	50,0000
	CEREJA	CX	496,25	281,18	-42,6602



CENTRAIS DE ABASTECIMENTO DE GOIAS

829-Relatorio Comparativo Preco Medio por Periodo

Pagina.: 3

Emitido:25/04/2022

Hora....: 15:29:50

TODOS PRODUTOS....

Primeiro Periodo : 01/01/2021 Ate 31/01/2021 ***** Segundo Periodo : 01/01/2022 Ate 31/01/2022

Nome Grupo	Nome Produto	UND	PRIMEIRO PERIODO	SEGUNDO PERIODO	VARIACAO
			01/01/2021 31/01/2021	01/01/2022 31/01/2022	
	COCO SECO	SC	76,25	72,94	-3,6606
	COCO VERDE	UNI	1,50	2,00	33,3333
	FIGO MADURO (ROXO)	CX	52,50	50,00	-3,2381
	FIGO VERDE	CX	120,00	120,00	,0000
	FRANBOESA	CX	511,25	622,94	21,8467
	GOIABA	CX	60,00	62,94	4,9020
	GRAVIOLA	CX	110,00	107,06	-1,3262
	JACA	UNI	8,00	8,00	,0000
	KIWI NACIONAL	CX	200,00	160,00	-20,0000
	LARANJA KINKAM	CX	115,00	103,53	-8,0256
	LARANJA LIMA	CX	93,75	68,82	-25,4118
	LARANJA PERA	CX	40,00	42,94	7,3529
	LARANJA PERA RIO	SC	30,00	32,94	9,8039
	LICHIA	CX	73,13	97,94	33,9367
	LIMAO CHINA	CX	60,00	50,00	-15,3333
	LIMAO GALEGO	CX	100,00	100,00	,0000
	LIMAO NACIONAL SICILIANO	CX	105,00	117,35	11,7647
	LIMAO TAHITI (SP)	CX	33,75	45,29	34,2048
	LIMAO TAITI - GO	SC	28,75	34,71	20,7161
	MACA NACIONAL FUGI (CART) T150	CX	135,63	83,88	-37,8433
	MACA NACIONAL FUGI (SOLTA)	CX	108,13	70,00	-34,7399
	MACA NACIONAL GALA (SOLTA)	CX	94,38	67,81	-27,8543
	MACA NAICONAL GALA (CART.) T150	CX	124,69	82,81	-32,4160
	MAMAO FORMOSA	CX	28,44	69,41	144,0853
	MAMAO HAVAI (SP)	CX	33,75	56,18	66,4488
	MANGA ESPADA	CX	60,00	67,65	12,7451
	MANGA HADEM (SP)	CX	60,00	65,59	9,3137
	MANGA PALMER	CX	50,00	74,71	49,4118
	MANGA ROSA	CX	57,50	67,94	18,1586
	MANGA TOMMYS (GO)	CX	58,75	78,53	33,6671
	MARACUJA AZEDO	SC	39,69	41,25	3,9370
	MARACUJA DOCE	CX	116,25	130,00	11,8280
	MELANCIA	KG	14,07	1,79	-86,7463
	MELANCIA BABY	CX	58,13	52,06	-9,5636
	MELANCIA KADAMA	CX	45,00	42,94	-3,4248
	MELAO AMARELO COMUM	CX	48,13	50,00	3,8961
	MELAO GALIA	CX	60,63	58,24	-2,0582
	MELAO ORANGE	CX	58,75	66,47	13,1414
	MELAO PELE DE SAPO	CX	63,13	55,29	-11,5946
	MELAO REI	CX	73,13	80,00	9,4017
	MIRTILO NACIONAL	KG	122,50	140,59	14,7659
	MORANGO	CX	25,00	25,00	,0000
	NECTARINA NACIONAL	CX	100,00	83,53	-15,5294
	NESPERA NACIONAL	CX	170,00	180,00	5,8824
	PEQUI	CX	35,94	40,00	11,3043
	PERA ASIATICA NACIONAL	CX	133,75	100,59	-23,2062
	PERA NACIONAL	CX	60,00	80,00	33,3333
	PESSEGO NACIONAL	CX	96,88	70,00	-26,2581
	PHYSALES NACIONAL	CX	83,13	87,06	4,7324
	PINHA	CX	93,75	85,88	-7,6078
	PINHAO	SC	214,29	175,88	-16,0784

TODOS PRODUTOS....

Primeiro Periodo : 01/01/2021 Ate 31/01/2021 ***** Segundo Periodo : 01/01/2022 Ate 31/01/2022

Nome Grupo	Nome Produto	UND	PRIMEIRO PERIODO	SEGUNDO PERIODO	VARIACAO
			01/01/2021 31/01/2021	01/01/2022 31/01/2022	
	PITAYA VERMELHA NACIONAL	CX	95,00	102,65	8,0495
	ROMA	CX	116,88	123,53	5,6936
	TAMARINO	CX	50,00	50,00	,0000
	TANGERINA MURCOT	CX		40,00	
	TANGERINA PONKAM	CX	35,00	66,18	89,0756
	UVA BENITAKA	CX	83,13	88,24	6,1477
	UVA CRINSON NACIONAL	CX	121,25	125,00	3,0928
	UVA ITALIA	CX	88,75	94,12	6,0481
	UVA NIAGARA CX 5,500 KG	CX	50,00	52,94	5,8824
05-FRUTAS IMPORTADAS-FI	AMEIXA AMERICANA	CX	450,00	220,00	-50,8889
	AMEIXA ARGENTINA	CX	150,00	190,00	26,6667
	AMEIXA ESPANHOLA	CX	150,00	154,12	2,7451
	CAQUI ESPANHOL	CX	97,50	112,65	15,5354
	DAMASCO	KG	190,00	185,88	-1,8328
	FRAMBOESA IMPORTADA	CX	300,00	300,00	,0000
	GRANADILHO	CX	158,75	160,00	,7874
	KIWI CHILENO	CX	181,00	192,00	6,0773
	KIWI NOVA ZELANDIA	CX	230,00	230,00	,0000
	MACA AMERICANA	CX	195,63	205,00	4,7923
	MACA ARGENTINA	CX	125,63	160,00	27,3632
	MACA CHILENA	CX	160,00	140,00	-12,5000
	NECTARINA CHILENA	CX	150,00	150,00	,0000
	PERA AMERICANA	CX	200,00	200,00	,0000
	PERA ARGENTINA	CX	150,00	150,00	,0000
	PERA ASIATICA IMPORTADA	CX	110,00	110,00	,0000
	PERA PORTUGUESA	CX	130,00	150,00	15,3846
	PESSEGO ARGENTINO	CX	80,00	130,00	62,5000
	PESSEGO CHILENO	CX		80,00	
	PHYSALES IMPORTADO - COLOMBIA	CX	80,00	89,41	11,7647
06-AVES E OVOS-AO	OVO BRANCO EXTRA	CX	119,75	129,18	7,8718
	OVO BRANCO GRANDE	CX	117,25	124,18	5,9074
	OVO BRANCO JUMBO	CX	125,38	137,06	9,3191
	OVO BRANCO MEDIO	CX	113,50	119,18	5,0013
	OVO BRANCO PEQUENO	CX	98,00	107,94	10,1441
	OVO CAIPIRA CAIXA	CX	112,38	115,00	2,3359
	OVO CODORNA	CX	71,25	101,18	42,0021
	OVO VERMELHO EXTRA	CX	137,75	144,18	4,6653
	OVO VERMELHO GRANDE	CX	135,25	139,18	2,9031
	OVO VERMELHO JUMBO	CX	143,38	152,06	6,0567
	OVO VERMELHO MEDIO	CX	131,50	134,18	2,0353
	OVO VERMELHO PEQUENO	CX	116,00	122,94	5,9838
07-DIVERSOS	ACAFRAO	KG	10,00	10,00	,0000
	ACUCAR	FD	50,00	50,00	,0000
	AMENDOIM (SEM CASCA)	KG	12,00	12,00	,0000
	AZEITONA VERDE	KG	30,00	30,00	,0000
	CARNE FRESCA	KG	15,50	26,00	67,7487
	CARNE SUINA	KG	11,62	9,99	-13,9447
	COENTRO EM PO	KG	15,00	15,00	,0000
	COLORAL (CORANTE)	KG	20,00	20,00	,0000
	EMBALAGEM DE PAPEL	KG	10,00	10,00	,0000
	EMBALAGEM DE PLASTICO	KG	15,00	15,00	,0000



CENTRAIS DE ABASTECIMENTO DE GOIAS

829-Relatorio Comparativo Preco Medio por Periodo

TODOS PRODUTOS....

Primeiro Período : 01/01/2021 Ate 31/01/2021 ***** Segundo Período : 01/01/2022 Ate 31/01/2022

Pagina.: 5

Emitido:25/04/2022

Hora....: 15:29:50

Nome Grupo	Nome Produto	UND	PRIMEIRO PERIODO		SEGUNDO PERIODO		VARIACAO
			01/01/2021 31/01/2021		01/01/2022 31/01/2022		
	FARINHA DE MANDIOCA	SC	90,00		90,00		,0000
	FARINHA DE MILHO	SC	50,00		50,00		,0000
	GELEIA	KG	4,53		4,53		,0406
	GUARIROBA	PC	10,00		10,00		,0000
	LINGUICA	KG	15,99		15,99		,0208
	LOURO	MC	30,00		30,00		,0000
	OLEO DE SOJA	CX	100,00		170,00		70,0000
	PESCADO DE AGUA DOCE	KG	13,33		13,50		1,2500
	POLVILHO	SC	60,00		60,00		,0000
	QUEIJO	KG	9,69		9,71		,1898
	RAPADURA	UNI	5,00		5,00		,0000
	SAL	FD	30,00		30,00		,0000
08-CEREAIS	ARROZ	FD	120,00		132,35		10,2941
	FEIJAO	FD	187,50		180,00		-4,0000
	MILHO DE PIPOCA	SC	19,00		19,00		,0000



Relatorio Comparativo Maior e Menor Preco por Periodo

Preco Real

Pagina.: 1
Emitido:25/04/2022
Hora.....: 15:31:04

TODOS PRODUTOS....

Periodo : 01/01/2021 Ate 31/01/2021

* Classificacao

Dados do Produto				01/01/2021 Ate 31/01/2021					01/01/2022 Ate 31/01/2022					% Variacao p/Valor +Comum
Codigo	Nome Produto	Embalagem Padrao		Data	Preco Em R\$				Data	Preco Em R\$				
		Unid	Qtde Kilo G		+Comum	Maximo	Minimo	KG.		+Comum	Maximo	Minimo	KG.	
01-HORTALICAS, FOLHAS, FLOR, HASTES-HFFH														
10	ACELGA	CX	15	05/01/2021	30,00	30,00	25,00	2,0000	04/01/2022	40,00	40,00	30,00	2,6666	33,3300
8	ACELGA EM UNIDADE	UN	2	26/01/2021	4,00	4,00	3,00	2,0000	17/01/2022	5,00	5,00	4,00	2,5000	25,0000
11	AGRIAO	MOL	0,6	05/01/2021	4,00	4,00	3,00	6,6666	04/01/2022	5,00	5,00	4,00	8,3333	25,0007
14	ALCACHOFRA	CX	3	14/01/2021	30,00	40,00	30,00	13,3333	13/01/2022	30,00	40,00	25,00	13,3333	0,0000
12	ALFACE	PLT	1,5	05/01/2021	3,00	4,00	2,50	2,6666	17/01/2022	4,00	5,00	3,50	3,3333	25,0018
414					0,00	0,00	0,00	1	25/01/2022	5,00	5,00	4,00	3,3333	233,3300
415					0,00	0,00	0,00	1	25/01/2022	4,00	5,00	4,00	3,3333	233,3300
416					0,00	0,00	0,00	1	25/01/2022	4,00	5,00	4,00	3,3333	233,3300
13	ALMEIRAO	MOL	0,6	04/01/2021	3,00	3,00	2,00	5,0000	06/01/2022	4,00	4,00	3,00	6,6666	33,3320
292	ASPARGO	MC	1	19/01/2021	22,00	22,00	22,00	22,0000	04/01/2022	22,00	22,00	22,00	22,0000	0,0000
15	BROCOLIS	UNI	1,2	22/01/2021	3,00	4,00	3,00	3,3333	06/01/2022	4,00	5,00	3,50	4,1666	24,9992
16	CEBOLINHA	MC	1,5	14/01/2021	12,00	18,00	12,00	12,0000	03/01/2022	12,00	18,00	12,00	12,0000	0,0000
22	CHICORIA	PE	0,8	12/01/2021	3,00	4,00	3,00	5,0000	04/01/2022	3,50	4,00	3,00	5,0000	0,0000
17	COENTRO	MC	1,6	14/01/2021	18,00	24,00	18,00	15,0000	17/01/2022	18,00	18,00	12,00	11,2500	-25,0000
18	COGUMELO	BD	1	14/01/2021	50,00	50,00	40,00	50,0000	21/01/2022	40,00	50,00	35,00	50,0000	0,0000
20	COUVE - CHINESA	ENG	12,5	05/01/2021	4,00	5,00	3,50	0,4000	04/01/2022	3,50	4,00	3,00	0,3200	-20,0000
7	COUVE EM MOLHO	MOL	0,2	08/01/2021	2,00	2,00	1,50	10,0000	13/01/2022	2,50	2,50	2,00	12,5000	25,0000
19	COUVE MACO	MC	2,2	11/01/2021	24,00	24,00	18,00	10,9090	10/01/2022	24,00	24,00	18,00	10,9090	0,0000
21	COUVE-FLOR	DZ	26	04/01/2021	60,00	60,00	50,00	2,3076	07/01/2022	70,00	100,00	70,00	2,6923	16,6710
24	ERVA DOCE	MOL	0,55	04/01/2021	5,00	5,00	5,00	9,0909	20/01/2022	5,00	5,00	5,00	9,0909	0,0000
23	ESPINAFRE	MOL	0,65	08/01/2021	3,00	3,00	2,00	4,6153	25/01/2022	3,00	4,00	3,00	6,1538	33,3347
25	HORTELA	MC	1,6	25/01/2021	12,00	18,00	12,00	11,2500	06/01/2022	12,00	18,00	12,00	11,2500	0,0000
29	MANJERICAO	MOL	0,2	07/01/2021	3,00	3,00	2,50	15,0000	06/01/2022	2,50	3,00	2,00	15,0000	0,0000
30	MOSTARDA	MOL	0,5	07/01/2021	2,00	3,00	2,00	6,0000	06/01/2022	3,00	3,00	2,00	6,0000	0,0000
28	MOYASHI	PCT	0,5	14/01/2021	9,00	9,00	9,00	18,0000	17/01/2022	9,00	9,00	9,00	18,0000	0,0000
31	REPOLHO	ENG	25	05/01/2021	40,00	50,00	35,00	2,0000	31/01/2022	90,00	90,00	80,00	3,6000	80,0000
32	REPOLHO ROXO	ENG	26	07/01/2021	50,00	60,00	45,00	2,3076	31/01/2022	100,00	110,00	100,00	4,2307	83,3376
33	RUCULA	MOL	0,5	22/01/2021	2,00	3,00	2,00	6,0000	03/01/2022	3,00	4,00	2,50	8,0000	33,3333



Relatorio Comparativo Maior e Menor Preco por Periodo

Preco Real

Pagina.: 2
Emitido:25/04/2022
Hora.....: 15:31:04

TODOS PRODUTOS....

Periodo : 01/01/2021 Ate 31/01/2021

* Classificacao

Dados do Produto				01/01/2021 Ate 31/01/2021					01/01/2022 Ate 31/01/2022					% Variacao p/Valor +Comum
Codigo	Nome Produto	Embalagem Padrao		Data	Preco Em R\$				Data	Preco Em R\$				
		Unid	Qtde Kilo G		+Comum	Maximo	Minimo	KG.		+Comum	Maximo	Minimo	KG.	
01-HORTALICAS, FOLHAS, FLOR, HASTES-HFFH														
34	SALSA	MC	3	04/01/2021	18,00	18,00	12,00	6,0000	07/01/2022	18,00	18,00	12,00	6,0000	0,0000
35	SALSÃO	MOL	2	12/01/2021	6,00	6,00	6,00	3,0000	21/01/2022	6,00	6,00	6,00	3,0000	0,0000
02-HORTALICAS FRUTOS-HF														
38	ABOBORA GOIANINHA	SC	20	26/01/2021	25,00	30,00	20,00	1,5000	14/01/2022	40,00	40,00	30,00	2,0000	33,3333
39	ABOBORA JAPONESA (KABUTIA)	SC	20	07/01/2021	35,00	40,00	30,00	2,0000	31/01/2022	50,00	60,00	40,00	3,0000	50,0000
42	ABOBORA (MORANGA)	SC	20	25/01/2021	20,00	30,00	20,00	1,5000	11/01/2022	40,00	40,00	30,00	2,0000	33,3333
41	ABOBORA VERDE COMUM-1	CX	20	15/01/2021	100,00	120,00	90,00	4,5000	25/01/2022	150,00	150,00	130,00	7,5000	66,6666
43	ABOBORA VERDE ITALIANA	CX	20	19/01/2021	80,00	80,00	70,00	4,0000	25/01/2022	150,00	150,00	140,00	7,5000	87,5000
44	ABOBORA VERDE MENINA	CX	20	12/01/2021	90,00	120,00	90,00	4,5000	25/01/2022	170,00	170,00	160,00	8,5000	88,8888
45	BERINJELA	CX	13	18/01/2021	25,00	30,00	20,00	2,3076	25/01/2022	50,00	60,00	40,00	4,6153	100,0043
46	CHUCHU	CX	22	15/01/2021	60,00	80,00	50,00	3,6363	25/01/2022	150,00	150,00	130,00	6,8181	87,5010
48	ERVILHA TORTA COMUM	CX	10	28/01/2021	65,00	70,00	60,00	7,0000	03/01/2022	65,00	70,00	60,00	7,0000	0,0000
49	FEIJO VARA	CX	17	04/01/2021	50,00	50,00	40,00	2,9411	25/01/2022	60,00	60,00	50,00	3,5294	20,0027
50	JILO	CX	17	14/01/2021	40,00	50,00	35,00	2,9411	10/01/2022	90,00	100,00	90,00	5,2941	80,0040
51	JURUBEBA	CX	22	04/01/2021	65,00	70,00	60,00	3,1818	18/01/2022	65,00	70,00	60,00	3,1818	0,0000
52	MAXIXE	CX	18	26/01/2021	60,00	60,00	50,00	3,3333	18/01/2022	70,00	80,00	60,00	4,4444	33,3333
53	MILHO VERDE	MAO	24	18/01/2021	35,00	40,00	35,00	1,6666	07/01/2022	45,00	50,00	40,00	2,0833	25,0030
55	PEPINO COLONIÃO	CX	22	18/01/2021	200,00	200,00	180,00	9,0909	25/01/2022	160,00	160,00	150,00	7,2727	-20,0002
54	PEPINO COMUM-1	CX	22	18/01/2021	120,00	120,00	100,00	5,4545	13/01/2022	80,00	90,00	80,00	4,0909	-24,9995
255	PEPINO JAPONES	CX	17	14/01/2021	70,00	80,00	70,00	4,7058	18/01/2022	90,00	120,00	90,00	7,0588	50,0021
317	PIMENTA BIQUINHO	KG	1	28/01/2021	20,00	20,00	15,00	20,0000	28/01/2022	30,00	30,00	30,00	30,0000	50,0000
56	PIMENTA BODE	KG	1	26/01/2021	10,00	10,00	10,00	10,0000	27/01/2022	20,00	25,00	20,00	25,0000	150,0000
57	PIMENTA CUMARI	KG	1	04/01/2021	15,00	20,00	15,00	20,0000	31/01/2022	25,00	40,00	25,00	40,0000	100,0000
47	PIMENTA DE CHEIRO	KG	1	05/01/2021	8,00	15,00	8,00	15,0000	27/01/2022	20,00	35,00	20,00	35,0000	133,3333
256	PIMENTA DEDO-DE-MOCA	KG	1	11/01/2021	10,00	15,00	10,00	15,0000	10/01/2022	15,00	15,00	15,00	15,0000	0,0000
58					0,00	0,00	0,00	1	28/01/2022	10,00	10,00	10,00	10,0000	900,0000
59	PIMENTA MALAGUETA	KG	1	19/01/2021	20,00	40,00	20,00	40,0000	18/01/2022	20,00	40,00	15,00	40,0000	0,0000
60	PIMENTAO	CX	10	08/01/2021	30,00	40,00	25,00	4,0000	28/01/2022	60,00	70,00	50,00	7,0000	75,0000



Relatorio Comparativo Maior e Menor Preco por Periodo

Preco Real

Pagina.: 3
Emitido:25/04/2022
Hora.....: 15:31:04

TODOS PRODUTOS....

Periodo : 01/01/2021 Ate 31/01/2021

* Classificacao

Dados do Produto				01/01/2021 Ate 31/01/2021					01/01/2022 Ate 31/01/2022					% Variacao p/Valor +Comum
Codigo	Nome Produto	Embalagem Padrao		Data	Preco Em R\$				Data	Preco Em R\$				
		Unid	Qtde Kilo G		+Comum	Maximo	Minimo	KG.		+Comum	Maximo	Minimo	KG.	
02-HORTALICAS FRUTOS-HF														
61	QUIABO	CX	14	08/01/2021	90,00	100,00	80,00	6,4285	17/01/2022	120,00	140,00	100,00	10,0000	55,5572
65	TOMATE CEREJA BDJ	KG	1	07/01/2021	3,00	3,00	2,50	3,0000	18/01/2022	3,00	4,00	2,50	4,0000	33,3333
393	TOMATE CEREJA CAIXA	KG	22	05/01/2021	160,00	160,00	140,00	7,2727	06/01/2022	170,00	190,00	160,00	8,6363	18,7495
64	TOMATE LONGA VIDA	CX	22	25/01/2021	90,00	100,00	90,00	4,0909	04/01/2022	120,00	140,00	110,00	6,3636	55,5550
63	TOMATE SALADA	CX	22	04/01/2021	180,00	200,00	180,00	9,0909	07/01/2022	190,00	200,00	190,00	9,0909	0,0000
62	TOMATE SALADETE	CX	22	12/01/2021	100,00	100,00	90,00	4,0909	07/01/2022	130,00	140,00	120,00	6,3636	55,5550
67	VAGEM	CX	13	05/01/2021	60,00	60,00	50,00	4,6153	18/01/2022	150,00	200,00	150,00	15,3846	233,3391
03-RAIZES-TUBERCULOS-BULBO-RTB														
69	ALHO ARGENTINO	CX	10	18/01/2021	150,00	190,00	150,00	19,0000	10/01/2022	190,00	190,00	190,00	19,0000	0,0000
70	ALHO CHINES	CX	10	26/01/2021	150,00	180,00	150,00	18,0000		0,00	0,00	0,00		
72	ALHO NACIONAL	CX	10	11/01/2021	140,00	175,00	140,00	17,5000	03/01/2022	170,00	170,00	170,00	17,0000	-2,8571
73	ALHO PORRO	MOL	1,5	07/01/2021	3,00	3,00	2,00	2,0000	03/01/2022	3,00	3,00	2,00	2,0000	0,0000
345	BATATA BOLINHA	SC	50	25/01/2021	160,00	160,00	160,00	3,2000	31/01/2022	160,00	160,00	160,00	3,2000	0,0000
74	BATATA COMUM DIVERSAS	SC	50	26/01/2021	140,00	140,00	140,00	2,8000	31/01/2022	180,00	180,00	180,00	3,6000	28,5714
75	BATATA DOCE	CX	24	07/01/2021	40,00	50,00	35,00	2,0833	28/01/2022	60,00	60,00	50,00	2,5000	20,0019
76	BATATA LISA (ACHATI-BINJ)	SC	50	29/01/2021	250,00	250,00	220,00	5,0000	31/01/2022	290,00	290,00	290,00	5,8000	16,0000
77	BATATA SALSA (MANDIOCA SAL)	CX	16	21/01/2021	250,00	250,00	250,00	15,6250	11/01/2022	250,00	250,00	250,00	15,6250	0,0000
338	BATATA YAKON	CX	18	11/01/2021	180,00	180,00	180,00	10,0000	06/01/2022	180,00	180,00	180,00	10,0000	0,0000
78	BETERRABA	CX	20	28/01/2021	60,00	60,00	50,00	3,0000	28/01/2022	70,00	90,00	70,00	4,5000	50,0000
80	CARA	CX	23	19/01/2021	90,00	90,00	80,00	3,9130	25/01/2022	80,00	80,00	70,00	3,4782	-11,1116
83	CEBOLA NACIONAL	SC	20	29/01/2021	80,00	80,00	75,00	4,0000	06/01/2022	65,00	65,00	65,00	3,2500	-18,7500
84	CENOURA	CX	21	07/01/2021	40,00	50,00	35,00	2,3809	31/01/2022	120,00	130,00	100,00	6,1904	160,0025
86	GENGIBRE	CX	15	14/01/2021	210,00	210,00	200,00	14,0000	10/01/2022	70,00	90,00	60,00	6,0000	-57,1428
87	GOBO	MOL	1,3	11/01/2021	30,00	40,00	25,00	30,7692	18/01/2022	30,00	40,00	25,00	30,7692	0,0000
89	INHAME	CX	24	04/01/2021	90,00	130,00	80,00	3,7500	25/01/2022	90,00	100,00	80,00	3,7500	0,0000
90	MANDIOCA	CX	25	04/01/2021	30,00	40,00	30,00	1,6000	11/01/2022	35,00	40,00	30,00	1,6000	0,0000
93	NABO	MOL	1,5	11/01/2021	3,00	3,00	3,00	2,0000	04/01/2022	3,00	3,00	3,00	2,0000	0,0000
94	RABANETE	MC	1,3	08/01/2021	3,50	3,50	3,50	2,6923	18/01/2022	3,50	3,50	3,50	2,6923	0,0000

Relatorio Comparativo Maior e Menor Preco por Periodo

Preco Real

TODOS PRODUTOS....

Periodo : 01/01/2021 Ate 31/01/2021

* Classificacao

Dados do Produto				01/01/2021 Ate 31/01/2021				01/01/2022 Ate 31/01/2022				% Variacao p/Valor +Comum		
Codigo	Nome Produto	Embalagem Padrao		Data	Preco Em R\$				Data	Preco Em R\$				
		Unid	Qtde Kilo G		+Comum	Maximo	Minimo	KG.		+Comum	Maximo		Minimo	KG.
04-FRUTAS NACIONAIS-FN														
294	ABACATE COMUM	CX	20	04/01/2021	90,00	120,00	90,00	4,5000	28/01/2022	80,00	90,00	75,00	4,5000	0,0000
98	ABACATE MANTEIGA	CX	20	07/01/2021	120,00	120,00	100,00	6,0000	24/01/2022	100,00	120,00	90,00	4,5000	-25,0000
100	ABACAXI PEROLA	UNI	2	21/01/2021	5,00	6,00	2,50	3,0000	10/01/2022	6,00	7,00	3,00	3,5000	16,6666
101	ACEROLA	CX	5	18/01/2021	130,00	140,00	130,00	28,0000	04/01/2022	130,00	140,00	130,00	28,0000	0,0000
102	AMEIXA NACIONAL	CX	8	05/01/2021	65,00	145,00	85,00	10,6250	03/01/2022	65,00	90,00	50,00	11,2500	5,8823
154	AMORA	CX	2	12/01/2021	290,00	300,00	280,00	150,0000	24/01/2022	280,00	300,00	270,00	150,0000	0,0000
308	ATEMOIA	CX	6	04/01/2021	85,00	85,00	75,00	14,1666	10/01/2022	80,00	100,00	75,00	13,3333	-5,8821
309	AVOCADO	CX	8	25/01/2021	200,00	210,00	200,00	26,2500	13/01/2022	300,00	320,00	290,00	40,0000	52,3809
104	BANANA MACA	CX	15	07/01/2021	120,00	120,00	120,00	8,0000	13/01/2022	140,00	140,00	140,00	9,3333	16,6662
105	BANANA MARMELO	CX	15	04/01/2021	45,00	45,00	45,00	3,0000	13/01/2022	70,00	70,00	70,00	4,6666	55,5533
106	BANANA NANICA	CX	15	04/01/2021	55,00	55,00	50,00	3,6666	11/01/2022	45,00	45,00	45,00	3,0000	-18,1803
306	BANANA OURO	CX	15	05/01/2021	45,00	45,00	40,00	3,0000	03/01/2022	45,00	45,00	45,00	3,0000	0,0000
107	BANANA PRATA	CX	15	29/01/2021	65,00	65,00	65,00	4,3333	13/01/2022	70,00	70,00	70,00	4,6666	7,6915
108	BANANA TERRA	CX	15	05/01/2021	65,00	70,00	60,00	4,6666	24/01/2022	75,00	75,00	75,00	5,0000	7,1443
109	CAJAMANGA	CX	22	11/01/2021	65,00	70,00	60,00	3,1818	03/01/2022	65,00	70,00	60,00	3,1818	0,0000
110	CAJU	CX	12	07/01/2021	60,00	70,00	55,00	5,8333	14/01/2022	70,00	70,00	60,00	5,8333	0,0000
112	CAQUI CX C/9 KG	CX	9	28/01/2021	85,00	100,00	80,00	9,4444	25/01/2022	80,00	90,00	75,00	10,0000	5,8828
114	CARAMBOLA (SP)	CX	2,5	07/01/2021	100,00	115,00	100,00	46,0000	14/01/2022	130,00	130,00	120,00	52,0000	13,0434
115	CASTANHA DO PARA	KG	1	14/01/2021	20,00	20,00	15,00	20,0000	21/01/2022	30,00	40,00	25,00	40,0000	100,0000
116	CEREJA	CX	10	12/01/2021	500,00	500,00	490,00	50,0000	04/01/2022	350,00	380,00	350,00	38,0000	-24,0000
118	COCO SECO	SC	16	08/01/2021	80,00	90,00	75,00	5,6250	31/01/2022	70,00	85,00	65,00	5,3125	-5,5555
119	COCO VERDE	UNI	1,5	04/01/2021	1,50	2,00	1,50	1,3333	20/01/2022	2,00	2,00	1,80	1,3333	0,0000
122	FIGO MADURO (ROXO)	CX	1,7	25/01/2021	50,00	60,00	45,00	35,2941	03/01/2022	50,00	75,00	45,00	44,1176	24,9999
123	FIGO VERDE	CX	18	05/01/2021	120,00	140,00	120,00	7,7777	20/01/2022	120,00	120,00	120,00	6,6666	-14,2857
124	FRANBOESA	CX	3	11/01/2021	550,00	560,00	550,00	186,6666	04/01/2022	750,00	780,00	750,00	260,0000	39,2857
97	GOIABA	CX	20	11/01/2021	60,00	70,00	50,00	3,5000	07/01/2022	65,00	70,00	60,00	3,5000	0,0000
291	GRAVIOLA	CX	10	15/01/2021	110,00	120,00	110,00	12,0000	27/01/2022	110,00	160,00	110,00	16,0000	33,3333
127	JACA	UNI	7	18/01/2021	8,00	8,00	8,00	1,1428	03/01/2022	8,00	8,00	8,00	1,1428	0,0000

Relatorio Comparativo Maior e Menor Preco por Periodo

Preco Real

TODOS PRODUTOS....

Periodo : 01/01/2021 Ate 31/01/2021

* Classificacao

Dados do Produto				01/01/2021 Ate 31/01/2021				01/01/2022 Ate 31/01/2022				% Variacao p/Valor +Comum		
Codigo	Nome Produto	Embalagem Padrao		Data	Preco Em R\$				Data	Preco Em R\$				
		Unid	Qtde Kilo G		+Comum	Maximo	Minimo	KG.		+Comum	Maximo		Minimo	KG.
04-FRUTAS NACIONAIS-FN														
295	KIWI NACIONAL	CX	10	05/01/2021	200,00	210,00	200,00	21,0000	07/01/2022	160,00	160,00	150,00	16,0000	-23,8095
131	LARANJA KINKAM	CX	2,6	08/01/2021	115,00	130,00	100,00	50,0000	07/01/2022	120,00	130,00	120,00	50,0000	0,0000
132	LARANJA LIMA	CX	25	08/01/2021	90,00	90,00	80,00	3,6000	11/01/2022	75,00	90,00	70,00	3,6000	0,0000
130	LARANJA PERA	CX	25	26/01/2021	40,00	50,00	35,00	2,0000	07/01/2022	45,00	50,00	40,00	2,0000	0,0000
133	LARANJA PERA RIO	SC	18	22/01/2021	30,00	40,00	25,00	2,2222	07/01/2022	35,00	40,00	30,00	2,2222	0,0000
134	LICHIA	CX	5	07/01/2021	75,00	80,00	75,00	16,0000	10/01/2022	100,00	120,00	80,00	16,0000	0,0000
135	LIMAO CHINA	CX	20	18/01/2021	60,00	60,00	40,00	3,0000	06/01/2022	50,00	60,00	50,00	3,0000	0,0000
136	LIMAO GALEGO	CX	20	15/01/2021	100,00	100,00	90,00	4,5000	28/01/2022	100,00	100,00	90,00	4,5000	0,0000
357	LIMAO NACIONAL SICILIANO	CX	15	19/01/2021	105,00	135,00	105,00	9,0000	10/01/2022	120,00	160,00	110,00	10,6666	18,5177
275	LIMAO TAHITI (SP)	CX	20	14/01/2021	35,00	40,00	30,00	2,0000	04/01/2022	50,00	60,00	45,00	3,0000	50,0000
137	LIMAO TAITI - GO	SC	20	08/01/2021	30,00	40,00	25,00	2,0000	03/01/2022	50,00	50,00	40,00	2,5000	25,0000
142	MACA NACIONAL FUGI (CART) T	CX	18	22/01/2021	165,00	165,00	140,00	9,1666	21/01/2022	85,00	90,00	70,00	5,0000	-45,4541
143	MACA NACIONAL FUGI (SOLTA)	CX	20	25/01/2021	100,00	120,00	100,00	6,0000	13/01/2022	70,00	80,00	65,00	4,0000	-33,3333
139	MACA NACIONAL GALA (SOLTA)	CX	20	05/01/2021	120,00	120,00	115,00	6,0000	03/01/2022	70,00	80,00	70,00	4,0000	-33,3333
138	MACA NAICONAL GALA (CART.)	CX	20	05/01/2021	150,00	150,00	140,00	7,5000	21/01/2022	80,00	95,00	80,00	4,7500	-36,6666
146	MAMAO FORMOSA	CX	20	12/01/2021	30,00	40,00	30,00	2,0000	31/01/2022	90,00	90,00	80,00	4,5000	125,0000
148	MAMAO HAVAI (SP)	CX	6	05/01/2021	35,00	40,00	35,00	6,6666	28/01/2022	65,00	70,00	60,00	11,6666	75,0007
152	MANGA ESPADA	CX	25	29/01/2021	60,00	70,00	60,00	2,8000	10/01/2022	70,00	80,00	70,00	3,2000	14,2857
156	MANGA HADEM (SP)	CX	7	14/01/2021	60,00	70,00	60,00	10,0000	04/01/2022	70,00	70,00	60,00	10,0000	0,0000
314	MANGA PALMER	CX	20	07/01/2021	50,00	70,00	50,00	3,5000	21/01/2022	80,00	90,00	75,00	4,5000	28,5714
157	MANGA ROSA	CX	25	08/01/2021	60,00	60,00	55,00	2,4000	13/01/2022	70,00	80,00	65,00	3,2000	33,3333
159	MANGA TOMMYS (GO)	CX	25	29/01/2021	65,00	80,00	60,00	3,2000	28/01/2022	85,00	90,00	80,00	3,6000	12,5000
161	MARACUJA AZEDO	SC	12	05/01/2021	60,00	70,00	60,00	5,8333	04/01/2022	50,00	60,00	40,00	5,0000	-14,2852
9	MARACUJA DOCE	CX	4	18/01/2021	120,00	120,00	100,00	30,0000	07/01/2022	130,00	140,00	130,00	35,0000	16,6666
163	MELANCIA	KG	1	05/01/2021	1,80	2,00	1,20	2,0000	27/01/2022	3,50	4,00	3,00	4,0000	100,0000
372	MELANCIA BABY	CX	10	04/01/2021	60,00	60,00	50,00	6,0000	18/01/2022	60,00	70,00	55,00	7,0000	16,6666
164	MELANCIA KADAMA	CX	20	04/01/2021	45,00	50,00	45,00	2,5000	13/01/2022	45,00	50,00	40,00	2,5000	0,0000
352	MELAO AMARELO COMUM	CX	14	26/01/2021	50,00	60,00	50,00	4,2857	24/01/2022	50,00	65,00	45,00	4,6428	8,3323



Relatorio Comparativo Maior e Menor Preco por Periodo

Preco Real

Pagina.: 6
 Emitido:25/04/2022
 Hora.....: 15:31:04

TODOS PRODUTOS....

Periodo : 01/01/2021 Ate 31/01/2021

* Classificacao

Dados do Produto				01/01/2021 Ate 31/01/2021					01/01/2022 Ate 31/01/2022					% Variacao p/Valor +Comum
Codigo	Nome Produto	Embalagem Padrao		Data	Preco Em R\$				Data	Preco Em R\$				
		Unid	Qtde Kilo G		+Comum	Maximo	Minimo	KG.		+Comum	Maximo	Minimo	KG.	
04-FRUTAS NACIONAIS-FN														
165	MELAO GALIA	CX	14	18/01/2021	60,00	70,00	60,00	5,0000	21/01/2022	60,00	75,00	55,00	5,3571	7,1420
265	MELAO ORANGE	CX	5	08/01/2021	60,00	75,00	60,00	15,0000	13/01/2022	70,00	85,00	65,00	17,0000	13,3333
349	MELAO PELE DE SAPO	CX	14	12/01/2021	70,00	80,00	65,00	5,7142	04/01/2022	65,00	65,00	50,00	4,6428	-18,7497
351	MELAO REI	CX	14	08/01/2021	75,00	75,00	70,00	5,3571	07/01/2022	80,00	90,00	75,00	6,4285	19,9996
361	MIRTILO NACIONAL	KG	1	11/01/2021	120,00	130,00	120,00	130,0000	31/01/2022	150,00	150,00	140,00	150,0000	15,3846
166	MORANGO	CX	1,5	05/01/2021	25,00	35,00	20,00	23,3333	18/01/2022	25,00	40,00	20,00	26,6666	14,2855
167	NECTARINA NACIONAL	CX	9	19/01/2021	100,00	110,00	90,00	12,2222	14/01/2022	95,00	95,00	65,00	10,5555	-13,6366
266	NESPERA NACIONAL	CX	4	05/01/2021	170,00	170,00	160,00	42,5000	10/01/2022	180,00	180,00	170,00	45,0000	5,8823
169	PEQUI	CX	32	21/01/2021	35,00	50,00	35,00	1,5625	24/01/2022	40,00	50,00	35,00	1,5625	0,0000
359	PERA ASIATICA NACIONAL	CX	20	04/01/2021	190,00	190,00	180,00	9,5000	03/01/2022	90,00	120,00	90,00	4,5000	-52,6315
170	PERA NACIONAL	CX	20	21/01/2021	60,00	70,00	50,00	3,5000	03/01/2022	80,00	90,00	75,00	4,5000	28,5714
171	PESSEGO NACIONAL	CX	10	26/01/2021	95,00	100,00	80,00	9,5000	27/01/2022	70,00	95,00	65,00	9,5000	0,0000
368	PHYSALES NACIONAL	CX	3	21/01/2021	80,00	90,00	80,00	30,0000	18/01/2022	95,00	100,00	80,00	31,6666	5,5553
172	PINHA	CX	3	28/01/2021	110,00	110,00	100,00	36,6666	21/01/2022	120,00	120,00	100,00	40,0000	9,0911
173	PINHAO	SC	18	21/01/2021	250,00	250,00	200,00	13,8888	13/01/2022	190,00	200,00	190,00	11,1111	-19,9995
363	PITAYA VERMELHA NACIONAL	CX	2	08/01/2021	110,00	125,00	110,00	62,5000	06/01/2022	100,00	140,00	95,00	70,0000	12,0000
174	ROMA	CX	4	04/01/2021	175,00	175,00	175,00	43,7500	04/01/2022	130,00	160,00	130,00	40,0000	-8,5714
257	TAMARINO	CX	12	04/01/2021	50,00	60,00	50,00	5,0000	06/01/2022	50,00	60,00	50,00	5,0000	0,0000
177					0,00	0,00	0,00	1	11/01/2022	40,00	50,00	35,00	2,0000	100,0000
178	TANGERINA PONKAM	CX	22	07/01/2021	35,00	40,00	30,00	1,8181	13/01/2022	70,00	70,00	65,00	3,1818	75,0068
318	UVA BENITAKA	CX	8	05/01/2021	95,00	100,00	95,00	11,8750	18/01/2022	90,00	100,00	85,00	11,2500	-5,2631
367	UVA CRINSON NACIONAL	CX	8	28/01/2021	120,00	135,00	120,00	16,8750	04/01/2022	125,00	160,00	125,00	20,0000	18,5185
179	UVA ITALIA	CX	8	04/01/2021	95,00	95,00	80,00	11,8750	14/01/2022	90,00	100,00	85,00	11,2500	-5,2631
181	UVA NIAGARA CX 5,500 KG	CX	5,5	15/01/2021	50,00	65,00	50,00	11,8181	03/01/2022	55,00	60,00	50,00	10,9090	-7,6924
05-FRUTAS IMPORTADAS-FI														
185	AMEIXA AMERICANA	CX	10	04/01/2021	450,00	450,00	440,00	45,0000	04/01/2022	220,00	250,00	220,00	25,0000	-44,4444
186	AMEIXA ARGENTINA	CX	10	07/01/2021	150,00	160,00	150,00	16,0000	04/01/2022	190,00	190,00	180,00	19,0000	18,7500
305	AMEIXA ESPANHOLA	CX	10	22/01/2021	150,00	150,00	150,00	15,0000	20/01/2022	160,00	160,00	150,00	16,0000	6,6666

Relatorio Comparativo Maior e Menor Preco por Periodo

Preco Real

TODOS PRODUTOS....

Periodo : 01/01/2021 Ate 31/01/2021

* Classificacao

Dados do Produto				01/01/2021 Ate 31/01/2021				01/01/2022 Ate 31/01/2022				% Variacao p/Valor +Comum		
Codigo	Nome Produto	Embalagem Padrao		Data	Preco Em R\$				Data	Preco Em R\$				
		Unid	Qtde Kilo G		+Comum	Maximo	Minimo	KG.		+Comum	Maximo		Minimo	KG.
05-FRUTAS IMPORTADAS-FI														
354	CAQUI ESPANHOL	CX	4,5	04/01/2021	115,00	115,00	115,00	25,5555	18/01/2022	125,00	125,00	125,00	27,7777	8,6955
190	DAMASCO	KG	1	18/01/2021	190,00	190,00	190,00	190,0000	03/01/2022	190,00	190,00	190,00	190,0000	0,0000
356	FRAMBOESA IMPORTADA	CX	1,2	21/01/2021	300,00	300,00	300,00	250,0000	10/01/2022	300,00	300,00	300,00	250,0000	0,0000
373	GRANADILHO	CX	1,5	25/01/2021	160,00	160,00	150,00	106,6666	31/01/2022	160,00	160,00	150,00	106,6666	0,0000
191	KIWI CHILENO	CX	10	28/01/2021	192,00	192,00	192,00	19,2000	03/01/2022	192,00	192,00	192,00	19,2000	0,0000
192	KIWI NOVA ZELANDIA	CX	10	08/01/2021	230,00	230,00	220,00	23,0000	11/01/2022	230,00	230,00	220,00	23,0000	0,0000
193	MACA AMERICANA	CX	20	04/01/2021	200,00	200,00	200,00	10,0000	10/01/2022	205,00	205,00	205,00	10,2500	2,4999
194	MACA ARGENTINA	CX	20	05/01/2021	165,00	165,00	165,00	8,2500	31/01/2022	160,00	160,00	150,00	8,0000	-3,0303
195	MACA CHILENA	CX	18	07/01/2021	160,00	160,00	130,00	8,8888	31/01/2022	140,00	140,00	140,00	7,7777	-12,5000
196	NECTARINA CHILENA	CX	5	08/01/2021	150,00	150,00	130,00	30,0000	06/01/2022	150,00	150,00	130,00	30,0000	0,0000
199	PERA AMERICANA	CX	20	05/01/2021	200,00	200,00	180,00	10,0000	03/01/2022	200,00	200,00	180,00	10,0000	0,0000
200	PERA ARGENTINA	CX	20	08/01/2021	150,00	150,00	140,00	7,5000	04/01/2022	150,00	150,00	140,00	7,5000	0,0000
358	PERA ASIATICA IMPORTADA	CX	4	08/01/2021	110,00	120,00	110,00	30,0000	14/01/2022	110,00	120,00	110,00	30,0000	0,0000
202	PERA PORTUGUESA	CX	10	18/01/2021	130,00	180,00	130,00	18,0000	31/01/2022	150,00	150,00	150,00	15,0000	-16,6666
203	PESSEGO ARGENTINO	CX	8	26/01/2021	80,00	100,00	80,00	10,0000	04/01/2022	130,00	180,00	130,00	22,5000	125,0000
204					0,00	0,00	0,00	1	10/01/2022	80,00	100,00	80,00	8,0000	700,0000
369	PHYSALES IMPORTADO - COLON	CX	0,8	04/01/2021	80,00	90,00	80,00	112,5000	28/01/2022	90,00	90,00	80,00	112,5000	0,0000
06-AVES E OVOS-AO														
216	OVO BRANCO EXTRA	CX	25	11/01/2021	120,00	120,00	120,00	4,8000	03/01/2022	130,00	130,00	130,00	5,2000	8,3333
217	OVO BRANCO GRANDE	CX	23	04/01/2021	118,00	118,00	118,00	5,1304	06/01/2022	125,00	125,00	125,00	5,4347	5,9313
215	OVO BRANCO JUMBO	CX	27	29/01/2021	128,00	128,00	128,00	4,7407	31/01/2022	140,00	140,00	140,00	5,1851	9,3741
218	OVO BRANCO MEDIO	CX	20	26/01/2021	114,00	114,00	114,00	5,7000	06/01/2022	120,00	120,00	120,00	6,0000	5,2631
219	OVO BRANCO PEQUENO	CX	20	21/01/2021	98,00	98,00	98,00	4,9000	18/01/2022	110,00	110,00	110,00	5,5000	12,2448
353	OVO CAIPIRA CAIXA	CX	12	28/01/2021	115,00	115,00	115,00	9,5833	14/01/2022	115,00	115,00	115,00	9,5833	0,0000
222	OVO CODORNA	CX	8	29/01/2021	80,00	80,00	80,00	10,0000	24/01/2022	110,00	110,00	110,00	13,7500	37,5000
224	OVO VERMELHO EXTRA	CX	25	07/01/2021	138,00	138,00	138,00	5,5200	04/01/2022	145,00	145,00	145,00	5,8000	5,0724
225	OVO VERMELHO GRANDE	CX	23	04/01/2021	136,00	136,00	136,00	5,9130	11/01/2022	140,00	140,00	140,00	6,0869	2,9409
223	OVO VERMELHO JUMBO	CX	27	29/01/2021	146,00	146,00	146,00	5,4074	31/01/2022	155,00	155,00	155,00	5,7407	6,1637



Relatorio Comparativo Maior e Menor Preco por Periodo

Preco Real

Pagina.: 8
Emitido:25/04/2022
Hora.....: 15:31:04

TODOS PRODUTOS....

Periodo : 01/01/2021 Ate 31/01/2021

* Classificacao

Dados do Produto				01/01/2021 Ate 31/01/2021					01/01/2022 Ate 31/01/2022					% Variacao p/Valor +Comum
Codigo	Nome Produto	Embalagem Padrao		Data	Preco Em R\$				Data	Preco Em R\$				
		Unid	Qtde Kilo G		+Comum	Maximo	Minimo	KG.		+Comum	Maximo	Minimo	KG.	
06-AVES E OVOS-AO														
226	OVO VERMELHO MEDIO	CX	20	11/01/2021	132,00	132,00	132,00	6,6000	04/01/2022	135,00	135,00	135,00	6,7500	2,2727
227	OVO VERMELHO PEQUENO	CX	20	15/01/2021	116,00	116,00	116,00	5,8000	18/01/2022	125,00	125,00	125,00	6,2500	7,7586
07-DIVERSOS														
229	ACAFRAO	KG	1	15/01/2021	10,00	15,00	10,00	15,0000	31/01/2022	10,00	15,00	10,00	15,0000	0,0000
228	ACUCAR	FD	30	05/01/2021	50,00	50,00	45,00	1,6666	13/01/2022	50,00	50,00	45,00	1,6666	0,0000
231	AMENDOIM (SEM CASCA)	KG	1	14/01/2021	12,00	12,00	12,00	12,0000	10/01/2022	12,00	12,00	12,00	12,0000	0,0000
232	AZEITONA VERDE	KG	1	05/01/2021	30,00	40,00	25,00	40,0000	17/01/2022	30,00	40,00	25,00	40,0000	0,0000
332	CARNE FRESCA	KG	1	28/01/2021	26,00	32,00	26,00	32,0000	18/01/2022	26,00	32,00	26,00	32,0000	0,0000
276	CARNE SUINA	KG	1	26/01/2021	9,99	16,99	9,99	16,9900	24/01/2022	9,99	16,99	9,99	9,9900	-41,2007
298	COENTRO EM PO	KG	1	28/01/2021	15,00	20,00	15,00	20,0000	25/01/2022	15,00	20,00	15,00	20,0000	0,0000
281	COLORAL (CORANTE)	KG	1	12/01/2021	20,00	20,00	15,00	20,0000	14/01/2022	20,00	20,00	15,00	20,0000	0,0000
240	EMBALAGEM DE PAPEL	KG	1	04/01/2021	10,00	10,00	10,00	10,0000	06/01/2022	10,00	10,00	10,00	10,0000	0,0000
241	EMBALAGEM DE PLASTICO	KG	1	08/01/2021	15,00	20,00	15,00	20,0000	03/01/2022	15,00	15,00	15,00	15,0000	-25,0000
242	FARINHA DE MANDIOCA	SC	20	12/01/2021	90,00	90,00	90,00	4,5000	06/01/2022	90,00	90,00	90,00	4,5000	0,0000
259	FARINHA DE MILHO	SC	10	29/01/2021	50,00	50,00	50,00	5,0000	31/01/2022	50,00	50,00	50,00	5,0000	0,0000
262	GELEIA	KG	1	15/01/2021	5,00	5,00	5,00	5,0000	06/01/2022	5,00	5,00	5,00	5,0000	0,0000
244	GUARIROBA	PC	10	08/01/2021	10,00	15,00	10,00	1,5000	18/01/2022	10,00	15,00	10,00	1,5000	0,0000
302	LINGUICA	KG	1	28/01/2021	16,00	16,00	16,00	16,0000	06/01/2022	15,99	15,99	15,99	15,9900	-0,0624
27	LOURO	MC	1	07/01/2021	30,00	40,00	30,00	40,0000	03/01/2022	30,00	40,00	30,00	40,0000	0,0000
245	OLEO DE SOJA	CX	20	19/01/2021	100,00	100,00	80,00	4,0000	10/01/2022	170,00	170,00	170,00	8,5000	112,5000
260	PESCADO DE AGUA DOCE	KG	1	29/01/2021	13,50	20,00	13,50	20,0000	20/01/2022	13,50	20,00	13,50	20,0000	0,0000
247	POLVILHO	SC	12	12/01/2021	60,00	60,00	55,00	5,0000	03/01/2022	60,00	60,00	55,00	5,0000	0,0000
248	QUEIJO	KG	1	12/01/2021	10,00	15,00	5,00	15,0000	07/01/2022	10,00	15,00	5,00	15,0000	0,0000
249	RAPADURA	UNI	1,6	04/01/2021	5,00	10,00	5,00	3,1250	27/01/2022	5,00	10,00	5,00	3,1250	0,0000
311	SAL	FD	30	05/01/2021	30,00	40,00	20,00	1,3333	24/01/2022	30,00	40,00	25,00	1,3333	0,0000
08-CEREAIS														
250	ARROZ	FD	30	19/01/2021	140,00	140,00	140,00	4,6666	11/01/2022	140,00	140,00	140,00	4,6666	0,0000



Relatorio Comparativo Maior e Menor Preco por Periodo

Preco Real

Pagina.: 9
 Emitido:25/04/2022
 Hora.....: 15:31:04

TODOS PRODUTOS....

Periodo : 01/01/2021 Ate 31/01/2021

* Classificacao

Dados do Produto				01/01/2021 Ate 31/01/2021				01/01/2022 Ate 31/01/2022				% Variacao p/Valor +Comum		
Codigo	Nome Produto	Embalagem Padrao		Data	Preco Em R\$				Data	Preco Em R\$				
		Unid	Qtde Kilo G		+Comum	Maximo	Minimo	KG.		+Comum	Maximo		Minimo	KG.

08-CEREAIS

251	FEIJAO	FD	30	21/01/2021	200,00	200,00	200,00	6,6666	25/01/2022	180,00	180,00	180,00	6,0000	-9,9990
252	MILHO DE PIPOCA	SC	25	07/01/2021	19,00	30,00	15,00	1,2000	24/01/2022	19,00	30,00	15,00	1,2000	0,0000



CENTRAIS DE ABASTECIMENTO DE GOIAS

Participação das Microregiões(MR) do Estado GO - Sintético
 TODOS PRODUTOS....
 Período : 01/01/2022 Ate 31/01/2022
 * MR - Micro região

Página.: 1
 Emitido: 25/04/2022
 Hora....: 15:32:56

Micro Região	QUANTIDADE	VALOR	% PART
	TONELADA	EM R\$	No Estado
MR - ANAPOLIS	10.407,1227	31.754.327,30	28,58727 %
MR - ANICUNS	242,3900	843.155,88	0,66582 %
MR - CATALAO	139,3300	244.083,82	0,38272 %
MR - CERES	1.185,3170	2.280.421,33	3,25594 %
MR - CHAPADA DOS VEADEIROS	1.335,3120	5.694.712,92	3,66796 %
MR - ENTORNO DE BRASILIA	4.428,8400	13.170.297,44	12,16556 %
MR - GOIANIA	16.952,6954	57.869.965,79	46,56727 %
MR - MEIA PONTE	629,6820	1.159.959,28	1,72967 %
MR - PIRES DO RIO	277,1000	990.705,70	0,76116 %
MR - PORANGATU	17,2000	105.000,00	0,04725 %
MR - SAO MIGUEL DO ARAGUAIA	411,3000	681.352,46	1,12980 %
MR - SUDOESTE DE GOIAS	180,5000	282.832,17	0,49581 %
MR - VALE DO RIO DOS BOIS	197,9580	591.576,14	0,54377 %

TOTAL GERAL

CODIGO	NOME DO ESTADO	QUANTIDADE	% PARTIC.	TOTAL EM R\$	PRECO MEDIO
001	GO	36.404,7471	100,00000 %	115.668.390,23	3.177,29
	Sub.Total...>>>>	36.404,7471	100,00000 %	115.668.390,23	3.177,29
	Sub.Total...>>>>	1,0000	0,00275 %	0,00	0,00
	Total Geral>>>>	36.405,7471	100,00275 %	115.668.390,23	3.177,20

Participacao das Microregioes(MR) do Estado GO - Analitico

TODOS PRODUTOS...

Período : 01/01/2022 Ate 31/01/2022

* MR - Micro regioao

Micro Regiao	Estado	QUANTIDADE	VALOR	% PART
		TONELADA	EM R\$	POR SUB.GRUPCO
MR - ANAPOLIS	GO	10.407,1227	31.754.327,30	13,85677 %
01-HORTALICAS, FOLHAS, FLOR, HASTES-HFFH		393,2467	860.126,52	0,52360 %
02-HORTALICAS FRUTOS-HF		2.941,1780	10.858.865,24	3,91609 %
03-RAIZES-TUBERCULOS-BULBO-RTB		3.690,6150	8.669.908,98	4,91394 %
04-FRUTAS NACIONAIS-FN		2.851,2620	8.818.058,31	3,79637 %
06-AVES E OVOS-AO		461,4500	2.477.808,24	0,61441 %
07-DIVERSOS		69,3710	69.560,00	0,09237 %
MR - ANICUNS	GO	242,3900	843.155,88	0,32273 %
02-HORTALICAS FRUTOS-HF		6,3700	24.179,41	0,00848 %
03-RAIZES-TUBERCULOS-BULBO-RTB		1,5000	2.100,00	0,00200 %
04-FRUTAS NACIONAIS-FN		211,5200	793.876,47	0,28163 %
07-DIVERSOS		23,0000	23.000,00	0,03062 %
MR - CATALAO	GO	139,3300	244.083,82	0,18551 %
02-HORTALICAS FRUTOS-HF		128,0800	212.488,24	0,17053 %
03-RAIZES-TUBERCULOS-BULBO-RTB		11,2500	31.595,59	0,01498 %
MR - CERES	GO	1.185,3170	2.280.421,33	1,57821 %
02-HORTALICAS FRUTOS-HF		390,1000	627.776,47	0,51941 %
04-FRUTAS NACIONAIS-FN		712,2170	1.569.644,86	0,94830 %
07-DIVERSOS		83,0000	83.000,00	0,11051 %
MR - CHAPADA DOS VEADEIROS	GO	1.335,3120	5.694.712,92	1,77793 %
02-HORTALICAS FRUTOS-HF		1.335,3120	5.694.712,92	1,77793 %
MR - ENTORNO DE BRASILIA	GO	4.428,8400	13.170.297,44	5,89687 %
01-HORTALICAS, FOLHAS, FLOR, HASTES-HFFH		918,9100	1.841.061,76	1,22350 %
02-HORTALICAS FRUTOS-HF		1.061,0120	3.666.115,18	1,41271 %
03-RAIZES-TUBERCULOS-BULBO-RTB		2.441,8460	7.646.280,27	3,25124 %
04-FRUTAS NACIONAIS-FN		7,0720	16.840,24	0,00942 %
MR - GOIANIA	GO	16.952,6954	57.869.965,79	22,57200 %
01-HORTALICAS, FOLHAS, FLOR, HASTES-HFFH		814,8714	2.176.024,85	1,08498 %
02-HORTALICAS FRUTOS-HF		9.072,2380	32.917.792,25	12,07941 %
03-RAIZES-TUBERCULOS-BULBO-RTB		1.998,5650	6.855.298,37	2,66103 %
04-FRUTAS NACIONAIS-FN		3.477,4760	8.204.707,84	4,63015 %
06-AVES E OVOS-AO		563,1450	3.588.946,01	0,74981 %
07-DIVERSOS		667,4000	2.676.231,76	0,88862 %
08-CEREAIS		359,0000	1.450.964,71	0,47800 %
MR - MEIA PONTE	GO	629,6820	1.159.959,28	0,83840 %
01-HORTALICAS, FOLHAS, FLOR, HASTES-HFFH		14,0000	26.904,35	0,01864 %
02-HORTALICAS FRUTOS-HF		101,4900	168.211,12	0,13513 %
04-FRUTAS NACIONAIS-FN		506,1920	956.843,81	0,67398 %
07-DIVERSOS		8,0000	8.000,00	0,01065 %
MR - PIRES DO RIO	GO	277,1000	990.705,70	0,36895 %
01-HORTALICAS, FOLHAS, FLOR, HASTES-HFFH		39,7800	88.116,88	0,05297 %
02-HORTALICAS FRUTOS-HF		189,3150	776.865,88	0,25207 %
03-RAIZES-TUBERCULOS-BULBO-RTB		8,0650	20.427,35	0,01074 %
04-FRUTAS NACIONAIS-FN		30,4900	95.845,59	0,04060 %
07-DIVERSOS		9,4500	9.450,00	0,01258 %
MR - PORANGATU	GO	17,2000	105.000,00	0,02290 %
04-FRUTAS NACIONAIS-FN		12,6000	45.000,00	0,01678 %
07-DIVERSOS		4,6000	60.000,00	0,00612 %
MR - SAO MIGUEL DO ARAGUAIA	GO	411,3000	681.352,46	0,54763 %
02-HORTALICAS FRUTOS-HF		226,0000	348.970,59	0,30091 %
04-FRUTAS NACIONAIS-FN		185,3000	332.381,88	0,24672 %
MR - SUDOESTE DE GOIAS	GO	180,5000	282.832,17	0,24033 %
02-HORTALICAS FRUTOS-HF		164,0000	253.235,29	0,21836 %
04-FRUTAS NACIONAIS-FN		16,5000	29.596,88	0,02197 %



CENTRAIS DE ABASTECIMENTO DE GOIAS

Pagina.: 2

Emitido: 25/04/2022

Hora....: 15:33:37

Participacao das Microregioes(MR) do Estado GO - Analitico

TODOS PRODUTOS....

Periodo : 01/01/2022 Ate 31/01/2022

* MR - Micro regioao

Micro Regiao	Estado	QUANTIDADE	VALOR	% PART
		TONELADA	EM R\$	POR SUB.GRUPC
MR - VALE DO RIO DOS BOIS	GO	197,9580	591.576,14	0,26358 %
02-HORTALICAS FRUTOS-HF		33,2580	162.650,88	0,04428 %
04-FRUTAS NACIONAIS-FN		164,7000	428.925,25	0,21929 %

TOTAL GERAL

CODIGO	NOME DO ESTADO	QUANTIDADE	% PARTIC.	TOTAL EM R\$	PRECO MEDIO
001	GO	36.404,7471	48,47181 %	115.668.390,23	3.177,29
	Sub.Total...>>>>	36.404,7471	48,47181 %	115.668.390,23	3.177,29
	Sub.Total...>>>>	1,0000	0,00133 %	0,00	0,00
	Total Geral>>>>	36.405,7471	48,47314 %	115.668.390,23	3.177,20



CENTRAIS DE ABASTECIMENTO DE GOIAS

Pagina.: 1

Emitido: 25/04/2022

Hora....: 15:36:38

Quadro Resumido da Comercializacao

TODOS PRODUTOS....

Periodo : 01/01/2022 Ate 31/01/2022

* MR - Micro regioao

Estado	QUANTIDADE	VALOR	PRECO	% PART
Nome Grupo	TONELADA	EM R\$	MEDIO(T R\$)	POR UF.
GO GOIAS	36.404,7471	115.668.390,23	3.177,2887	
011 01-HORTALICAS, FOLHAS, FLOR, HASTES-HFFH	2.180,8081			5,9904 %
009 02-HORTALICAS FRUTOS-HF	15.648,3530			42,9844 %
012 03-RAIZES-TUBERCULOS-BULBO-RTB	8.151,8410			22,3922 %
014 04-FRUTAS NACIONAIS-FN	8.175,3290			22,4568 %
017 06-AVES E OVOS-AO	1.024,5950			2,8145 %
013 07-DIVERSOS	864,8210			2,3756 %
010 08-CEREAIS	359,0000			0,9861 %
	36.404,7471			

TOTAL GERAL

CODIGO	NOME DO ESTADO	QUANTIDADE	% PARTIC.	TOTAL EM R\$	PRECO MEDIO
001	GO	36.404,7471	48,47181 %	115.668.390,23	3.177,29
	Sub.Total...>>>>	36.404,7471	48,47181 %	115.668.390,23	3.177,29
	Sub.Total...>>>>	0,0000	0,00000 %	0,00	NAN
	Total Geral>>>>	36.404,7471	48,47181 %	115.668.390,23	3.177,29

QUADRO 12 - Participacao dos Estados por Sub-grupo - Sintetico
TODOS PRODUTOS....
Periodo : 01/01/2022 Ate 31/01/2022
*** MR - Micro regioao**

Nome Grupo	UF	QUANTIDADE	VALOR	PRECO	% PART
		TONELADA	EM R\$	MEDIO(T R\$)	POR UF.
01-HORTALICAS, FOLHAS, FLOR, HASTES-HFFH		4.063,9071	8.890.467,06	2.187,6649	
	GO	2.180,8081			53,6628 %
	MG	458,2000			11,2749 %
	SP	1.407,9740			34,6458 %
	BA	1,1000			0,0271 %
	PR	15,8250			0,3894 %
02-HORTALICAS FRUTOS-HF		18.418,0170	63.785.472,57	3.463,2106	
	GO	15.648,3530			84,9622 %
	MG	1.060,0440			5,7555 %
	SP	1.255,8700			6,8187 %
	BA	30,1500			0,1637 %
	SC	39,6000			0,2150 %
	PR	384,0000			2,0849 %
03-RAIZES-TUBERCULOS-BULBO-RTB		19.623,8150	61.137.731,58	3.115,4865	
	GO	8.151,8410			41,5406 %
	MG	5.878,4000			29,9554 %
	SP	616,2650			3,1404 %
	BA	619,0000			3,1543 %
	RS	907,4000			4,6240 %
	ES	558,3090			2,8451 %
	SC	951,0000			4,8462 %
	PR	1.941,6000			9,8941 %
04-FRUTAS NACIONAIS-FN		29.363,5770	105.000.095,61	3.575,8619	
	GO	8.175,3290			27,8417 %
	MG	1.952,9500			6,6509 %
	SP	6.087,8500			20,7327 %
	DF	6,1850			0,0211 %
	BA	5.840,4720			19,8902 %
	RS	678,9840			2,3123 %
	TO	665,8000			2,2674 %
	RN	681,3670			2,3204 %
	PA	70,0000			0,2384 %
	MT	61,0000			0,2077 %
	MS	25,0000			0,0851 %
	ES	300,5500			1,0235 %
	SC	2.925,4600			9,9629 %
	PR	563,4000			1,9187 %
	PE	1.329,2300			4,5268 %
05-FRUTAS IMPORTADAS-FI		1.375,6600	13.079.649,41	9.507,9085	
	SP	1.375,6600			100,0000 %
06-AVES E OVOS-AO		1.024,5950	6.066.754,25	5.921,1242	
	GO	1.024,5950			100,0000 %
07-DIVERSOS		876,4210	2.940.841,76	3.355,5127	
	GO	864,8210			98,6764 %
	SP	7,0000			0,7987 %
	BA	1,2000			0,1369 %
	ES	3,4000			0,3879 %

QUADRO 12 - Analítico por Sub.Grupo e Produto
TODOS PRODUTOS....
Periodo : 01/01/2022 Ate 31/01/2022
*** MR - Micro regioao**

Cod.Prod.	Nome Produto	UF	QUANTIDADE	VALOR	PRECO	% PART
			TONELADA	EM R\$	MEDIO(R\$)	POR UF.
01-HORTALICAS, FOLHAS, FLOR, HASTES-HFFH			4.063,9071	8.890.467,06	2.187,6649	100,0000 %
10	ACELGA		77,1900	205.840,00	2.666,6667	100,0000 %
		GO	74,4900			96,5021 %
		SP	2,7000			3,4979 %
8	ACELGA EM UNIDADE		4,6000	10.958,82	2.382,3530	100,0000 %
		GO	4,6000			100,0000 %
11	AGRIAO		1,0728	7.152,00	6.666,6667	100,0000 %
		GO	1,0728			100,0000 %
12	ALFACE		12,7800	34.080,00	2.666,6667	100,0000 %
		GO	12,7800			100,0000 %
414	ALFACE AMERICANA		2,3100	7.700,00	3.333,3333	100,0000 %
		GO	2,3100			100,0000 %
415	ALFACE CRESPA		2,7045	7.212,00	2.666,6667	100,0000 %
		GO	2,7045			100,0000 %
416	ALFACE LISA		2,0250	5.400,00	2.666,6667	100,0000 %
		GO	2,0250			100,0000 %
13	ALMEIRAO		0,3726	1.954,32	5.245,0985	100,0000 %
		GO	0,3726			100,0000 %
15	BROCOLIS		70,4880	234.960,00	3.333,3333	100,0000 %
		GO	51,8880			73,6125 %
		SP	18,6000			26,3875 %
16	CEBOLINHA		4,9275	39.420,00	8.000,0000	100,0000 %
		GO	4,9275			100,0000 %
22	CHICORIA		0,8800	3.235,29	3.676,4700	100,0000 %
		GO	0,8800			100,0000 %
17	COENTRO		6,5600	73.317,65	11.176,4706	100,0000 %
		GO	6,5440			99,7561 %
		SP	0,0160			0,2439 %
7	COUVE EM MOLHO		0,0002	2,21	11.029,5000	100,0000 %
		GO	0,0002			100,0000 %
19	COUVE MACO		11,8052	128.784,00	10.909,0909	100,0000 %
		GO	10,7052			90,6821 %
		BA	1,1000			9,3179 %
21	COUVE-FLOR		332,4880	804.891,76	2.420,8145	100,0000 %
		GO	332,4880			100,0000 %
23	ESPINAFRE		0,9393	4.335,00	4.615,1389	100,0000 %
		GO	0,9393			100,0000 %
25	HORTELA		3,0240	22.680,00	7.500,0000	100,0000 %
		GO	3,0240			100,0000 %
29	MANJERICAO		0,3160	3.950,00	12.500,0000	100,0000 %
		GO	0,2660			84,1772 %
		SP	0,0500			15,8228 %
30	MOSTARDA		0,1000	541,18	5.411,7640	100,0000 %
		GO	0,1000			100,0000 %

QUADRO 12 - Analítico por Sub.Grupo e Produto
TODOS PRODUTOS....
Periodo : 01/01/2022 Ate 31/01/2022
*** MR - Micro regioao**

Cod.Prod. Nome Produto	UF	QUANTIDADE	VALOR	PRECO	% PART
		TONELADA	EM R\$	MEDIO(R\$)	POR UF.
01-HORTALICAS, FOLHAS, FLOR, HASTES-HFFH		4.063,9071	8.890.467,06	2.187,6649	100,0000 %
31 REPOLHO		2.922,8500	5.616.955,19	1.921,7391	100,0000 %
	GO	1.374,4250			47,0235 %
	MG	375,0000			12,8299 %
	SP	1.157,6000			39,6052 %
	PR	15,8250			0,5414 %
32 REPOLHO ROXO		590,8240	1.590.680,00	2.692,3077	100,0000 %
	GO	278,6160			47,1572 %
	MG	83,2000			14,0820 %
	SP	229,0080			38,7608 %
33 RUCULA		1,0000	5.117,65	5.117,6481	100,0000 %
	GO	1,0000			100,0000 %
34 SALSA		12,4500	74.700,00	6.000,0000	100,0000 %
	GO	12,4500			100,0000 %
35 SALSAO		2,2000	6.600,00	3.000,0000	100,0000 %
	GO	2,2000			100,0000 %
02-HORTALICAS FRUTOS-HF		18.418,0170	63.785.472,57	3.463,2106	100,0000 %
38 ABOBORA GOIANINHA		83,4400	121.478,82	1.455,8824	100,0000 %
	GO	68,4000			81,9751 %
	SP	15,0400			18,0249 %
39 ABOBORA JAPONESA (KABUTIA)		3.184,0400	4.916.532,36	1.544,1176	100,0000 %
	GO	1.842,0400			57,8523 %
	MG	948,0000			29,7735 %
	BA	10,0000			0,3141 %
	PR	384,0000			12,0601 %
40 ABOBORA MADURA (BAIANA)		14,0000	14.000,00	1.000,0000	100,0000 %
	GO	14,0000			100,0000 %
42 ABOBORA (MORANGA)		11,6400	14.550,00	1.250,0000	100,0000 %
	GO	11,6400			100,0000 %
41 ABOBORA VERDE COMUM-1		574,8000	2.087.876,48	3.632,3529	100,0000 %
	GO	574,8000			100,0000 %
43 ABOBORA VERDE ITALIANA		32,3200	88.880,00	2.750,0000	100,0000 %
	GO	26,3200			81,4356 %
	SP	6,0000			18,5644 %
44 ABOBORA VERDE MENINA		122,3800	504.353,94	4.121,2121	100,0000 %
	GO	122,3800			100,0000 %
45 BERINJELA		146,5880	285.216,48	1.945,7014	100,0000 %
	GO	146,5880			100,0000 %
258 BROTO DE BAMBU		0,0400	40,00	1.000,0000	100,0000 %
	GO	0,0400			100,0000 %
46 CHUCHU		665,7860	2.803.777,95	4.211,2300	100,0000 %
	GO	665,7860			100,0000 %
49 FEIJAO VARA		48,0250	137.926,47	2.871,9723	100,0000 %
	GO	48,0250			100,0000 %

QUADRO 12 - Analítico por Sub.Grupo e Produto
TODOS PRODUTOS....
Periodo : 01/01/2022 Ate 31/01/2022
*** MR - Micro regioao**

Cod.Prod. Nome Produto	UF	QUANTIDADE	VALOR	PRECO	% PART
		TONELADA	EM R\$	MEDIO(R\$)	POR UF.
02-HORTALICAS FRUTOS-HF		18.418,0170	63.785.472,57	3.463,2106	100,0000 %
50 JILO		416,9760	1.327.397,65	3.183,3910	100,0000 %
	GO	416,9760			100,0000 %
51 JURUBEBA		0,0440	105,00	2.386,3636	100,0000 %
	GO	0,0440			100,0000 %
52 MAXIXE		30,9240	101.311,47	3.276,1438	100,0000 %
	GO	30,9240			100,0000 %
53 MILHO VERDE		1.599,6480	2.881.718,82	1.801,4706	100,0000 %
	GO	1.599,6480			100,0000 %
55 PEPINO COLONIÃO		251,6800	1.160.823,53	4.612,2995	100,0000 %
	GO	245,0800			97,3776 %
	SP	6,6000			2,6224 %
54 PEPINO COMUM-1		1.189,2760	2.758.547,95	2.319,5187	100,0000 %
	GO	1.189,2760			100,0000 %
255 PEPINO JAPONES		374,0510	1.456.080,89	3.892,7336	100,0000 %
	GO	368,9510			98,6365 %
	SP	5,1000			1,3635 %
317 PIMENTA BIQUINHO		0,2900	6.908,82	23.823,5290	100,0000 %
	GO	0,2900			100,0000 %
56 PIMENTA BODE		31,2180	468.270,00	15.000,0000	100,0000 %
	GO	31,2180			100,0000 %
57 PIMENTA CUMARI		1,9600	44.964,71	22.941,1761	100,0000 %
	GO	1,9600			100,0000 %
47 PIMENTA DE CHEIRO		36,8830	503.344,48	13.647,0590	100,0000 %
	GO	36,8830			100,0000 %
256 PIMENTA DEDO-DE-MOCA		2,3600	25.682,35	10.882,3530	100,0000 %
	GO	2,3600			100,0000 %
405 PIMENTA HABANERO		0,6200	620,00	1.000,0000	100,0000 %
	GO	0,6200			100,0000 %
410 PIMENTA JALAPEÑO		0,4000	400,00	1.000,0000	100,0000 %
	GO	0,4000			100,0000 %
59 PIMENTA MALAGUETA		4,2600	71.417,65	16.764,7060	100,0000 %
	GO	3,9100			91,7840 %
	BA	0,3500			8,2160 %
60 PIMENTAO		329,4200	1.204.441,88	3.656,2500	100,0000 %
	GO	329,4200			100,0000 %
392 PIMENTAO AMARELO - Estufa		38,8000	38.800,00	1.000,0000	100,0000 %
	GO	2,3000			5,9278 %
	MG	32,0000			82,4742 %
	SP	4,5000			11,5979 %
391 PIMENTAO VERMELHO (Estufa)		21,4000	21.400,00	1.000,0000	100,0000 %
	GO	2,4000			11,2150 %
	MG	14,0000			65,4206 %
	SP	5,0000			23,3645 %

QUADRO 12 - Analítico por Sub.Grupo e Produto
TODOS PRODUTOS....
Periodo : 01/01/2022 Ate 31/01/2022
*** MR - Micro regioao**

Cod.Prod. Nome Produto	UF	QUANTIDADE	VALOR	PRECO	% PART
		TONELADA	EM R\$	MEDIO(R\$)	POR UF.
02-HORTALICAS FRUTOS-HF		18.418,0170	63.785.472,57	3.463,2106	100,0000 %
61 QUIABO		392,2380	1.887.027,35	4.810,9244	100,0000 %
	GO	392,2380			100,0000 %
65 TOMATE CEREJA BDJ		6,2810	18.843,00	3.000,0000	100,0000 %
	GO	6,2810			100,0000 %
393 TOMATE CEREJA CAIXA		158,9500	1.185.750,00	7.459,8930	100,0000 %
	GO	114,9500			72,3183 %
	SP	44,0000			27,6817 %
64 TOMATE LONGA VIDA		4.602,9500	19.630.227,85	4.264,7059	100,0000 %
	GO	3.798,3660			82,5203 %
	MG	66,0440			1,4348 %
	SP	687,9400			14,9456 %
	BA	11,0000			0,2390 %
	SC	39,6000			0,8603 %
63 TOMATE SALADA		19,8000	164.117,65	8.288,7700	100,0000 %
	GO	19,8000			100,0000 %
62 TOMATE SALADETE		3.866,2800	16.488.546,99	4.264,7059	100,0000 %
	GO	3.375,7900			87,3136 %
	SP	481,6900			12,4587 %
	BA	8,8000			0,2276 %
67 VAGEM		158,2490	1.364.092,06	8.619,9095	100,0000 %
	GO	158,2490			100,0000 %
03-RAIZES-TUBERCULOS-BULBO-RTB		19.623,8150	61.137.731,58	3.115,4865	100,0000 %
69 ALHO ARGENTINO		174,0000	3.175.500,00	18.250,0000	100,0000 %
	SP	132,0000			75,8621 %
	PR	42,0000			24,1379 %
72 ALHO NACIONAL		312,5200	5.146.813,75	16.468,7500	100,0000 %
	GO	250,5200			80,1613 %
	SP	62,0000			19,8387 %
345 BATATA BOLINHA		1.445,0000	3.365.999,99	2.329,4118	100,0000 %
	MG	1.010,0000			69,8962 %
	PR	435,0000			30,1038 %
74 BATATA COMUM DIVERSAS		2.732,2500	6.171.670,56	2.258,8235	100,0000 %
	MG	2.031,5000			74,3526 %
	SP	187,7500			6,8716 %
	PR	513,0000			18,7757 %
75 BATATA DOCE		1.729,4400	3.094.341,14	1.789,2157	100,0000 %
	GO	1.628,6400			94,1715 %
	MG	100,8000			5,8285 %
76 BATATA LISA (ACHATI-BINJ)		2.632,5000	10.344.176,46	3.929,4118	100,0000 %
	GO	163,9000			6,2260 %
	MG	2.287,6000			86,8984 %
	SP	181,0000			6,8756 %
77 BATATA SALSA (MANDIOCA SALSA)		57,3600	896.250,00	15.625,0000	100,0000 %
	SP	6,1600			10,7392 %

QUADRO 12 - Analítico por Sub.Grupo e Produto
TODOS PRODUTOS....
Periodo : 01/01/2022 Ate 31/01/2022
*** MR - Micro regioao**

Cod.Prod. Nome Produto	UF	QUANTIDADE	VALOR	PRECO	% PART
		TONELADA	EM R\$	MEDIO(R\$)	POR UF.
03-RAIZES-TUBERCULOS-BULBO-RTB		19.623,8150	61.137.731,58	3.115,4865	100,0000 %
77 BATATA SALSA (MANDIOCA SALSA)		57,3600	896.250,00	15.625,0000	100,0000 %
	ES	51,2000			89,2608 %
338 BATATA YAKON		21,6000	216.000,00	10.000,0000	100,0000 %
	ES	21,6000			100,0000 %
78 BETERRABA		1.251,3600	2.870.767,06	2.294,1177	100,0000 %
	GO	944,9600			75,5146 %
	MG	82,4000			6,5848 %
	SP	15,0000			1,1987 %
	BA	209,0000			16,7018 %
80 CARA		1.241,5630	3.238.860,00	2.608,6957	100,0000 %
	GO	748,0980			60,2545 %
	RS	303,6000			24,4530 %
	ES	189,8650			15,2924 %
83 CEBOLA NACIONAL		3.442,2000	10.377.220,65	3.014,7059	100,0000 %
	GO	427,0000			12,4049 %
	MG	322,0000			9,3545 %
	BA	410,0000			11,9110 %
	RS	380,6000			11,0569 %
	SC	951,0000			27,6277 %
	PR	951,6000			27,6451 %
84 CENOURA		1.697,5980	5.765.651,44	3.396,3585	100,0000 %
	GO	1.621,8930			95,5405 %
	MG	44,1000			2,5978 %
	SP	31,6050			1,8617 %
86 GENGIBRE		207,6900	940.070,53	4.526,3158	100,0000 %
	GO	1,2000			0,5778 %
	SP	0,7500			0,3611 %
	ES	205,7400			99,0611 %
89 INHAME		1.176,3840	3.431.120,00	2.916,6667	100,0000 %
	GO	863,2800			73,3842 %
	RS	223,2000			18,9734 %
	ES	89,9040			7,6424 %
90 MANDIOCA		1.502,3500	2.103.290,00	1.400,0000	100,0000 %
	GO	1.502,3500			100,0000 %
04-FRUTAS NACIONAIS-FN		29.363,5770	105.000.095,61	3.575,8619	100,0000 %
294 ABACATE COMUM		862,6200	3.158.711,47	3.661,7647	100,0000 %
	GO	167,5200			19,4199 %
	SP	354,1000			41,0494 %
	BA	341,0000			39,5307 %
98 ABACATE MANTEIGA		1.188,4000	5.242.941,17	4.411,7647	100,0000 %
	GO	10,0000			0,8415 %
	SP	570,4000			47,9973 %
	BA	608,0000			51,1612 %
100 ABACAXI PEROLA		1.451,4000	3.756.565,00	2.588,2355	100,0000 %
	GO	668,4000			46,0521 %

QUADRO 12 - Analítico por Sub.Grupo e Produto
TODOS PRODUTOS....
Periodo : 01/01/2022 Ate 31/01/2022
*** MR - Micro regioao**

Cod.Prod. Nome Produto	UF	QUANTIDADE	VALOR	PRECO	% PART
		TONELADA	EM R\$	MEDIO(R\$)	POR UF.
04-FRUTAS NACIONAIS-FN		29.363,5770	105.000.095,61	3.575,8619	100,0000 %
100 ABACAXI PEROLA		1.451,4000	3.756.565,00	2.588,2355	100,0000 %
	MG	90,0000			6,2009 %
	SP	142,0000			9,7837 %
	TO	460,0000			31,6935 %
	PA	70,0000			4,8229 %
	PE	21,0000			1,4469 %
394 ABIU		4,5600	4.560,00	1.000,0000	100,0000 %
	SP	4,5600			100,0000 %
102 AMEIXA NACIONAL		277,8240	2.185.821,16	7.867,6470	100,0000 %
	RS	57,6640			20,7556 %
	SC	220,1600			79,2444 %
154 AMORA		4,6000	644.000,00	140.000,0000	100,0000 %
	SP	4,6000			100,0000 %
308 ATEMOIA		37,2000	475.941,18	12.794,1177	100,0000 %
	SP	37,2000			100,0000 %
309 AVOCADO		68,1600	2.140.023,53	31.397,0589	100,0000 %
	SP	68,1600			100,0000 %
104 BANANA MACA		362,6550	2.967.177,28	8.181,8182	100,0000 %
	GO	332,6550			91,7277 %
	BA	30,0000			8,2723 %
105 BANANA MARMELO		248,6100	1.160.180,00	4.666,6667	100,0000 %
	GO	235,1100			94,5698 %
	BA	13,5000			5,4302 %
106 BANANA NANICA		279,8400	746.240,00	2.666,6667	100,0000 %
	GO	224,2500			80,1351 %
	BA	55,5900			19,8649 %
306 BANANA OURO		25,5000	76.500,00	3.000,0000	100,0000 %
	GO	25,5000			100,0000 %
107 BANANA PRATA		449,1900	1.673.452,94	3.725,4902	100,0000 %
	GO	352,5600			78,4879 %
	BA	96,6300			21,5121 %
108 BANANA TERRA		230,0100	1.118.479,99	4.862,7451	100,0000 %
	GO	121,7100			52,9151 %
	BA	37,3500			16,2384 %
	ES	70,9500			30,8465 %
109 CAJAMANGA		1,9580	5.785,00	2.954,5455	100,0000 %
	GO	1,9580			100,0000 %
110 CAJU		49,9800	264.600,00	5.294,1177	100,0000 %
	GO	1,9800			3,9616 %
	SP	48,0000			96,0384 %
114 CARAMBOLA (SP)		15,7500	726.352,94	46.117,6472	100,0000 %
	SP	15,7500			100,0000 %
116 CEREJA		21,0000	590.470,59	28.117,6471	100,0000 %
	SP	21,0000			100,0000 %

QUADRO 12 - Analítico por Sub.Grupo e Produto
TODOS PRODUTOS....
Periodo : 01/01/2022 Ate 31/01/2022
*** MR - Micro regio**

Cod.Prod. Nome Produto	UF	QUANTIDADE	VALOR	PRECO	% PART
		TONELADA	EM R\$	MEDIO(R\$)	POR UF.
04-FRUTAS NACIONAIS-FN		29.363,5770	105.000.095,61	3.575,8619	100,0000 %
118 COCO SECO		56,0320	255.440,00	4.558,8235	100,0000 %
	GO	56,0000			99,9429 %
	BA	0,0160			0,0286 %
	PE	0,0160			0,0286 %
119 COCO VERDE		135,8250	181.100,00	1.333,3333	100,0000 %
	GO	2,7750			2,0431 %
	BA	73,0500			53,7824 %
	PE	60,0000			44,1745 %
121 FIGO DA INDIA		6,4000	6.400,00	1.000,0000	100,0000 %
	SP	6,4000			100,0000 %
122 FIGO MADURO (ROXO)		8,8400	260.000,00	29.411,7647	100,0000 %
	SP	8,8400			100,0000 %
123 FIGO VERDE		54,0000	360.000,00	6.666,6667	100,0000 %
	SP	54,0000			100,0000 %
124 FRANBOESA		2,4000	498.352,94	207.647,0587	100,0000 %
	SP	2,4000			100,0000 %
97 GOIABA		74,6800	235.022,35	3.147,0588	100,0000 %
	GO	74,6800			100,0000 %
125 GOIABA VACUO		74,0000	74.000,00	1.000,0000	100,0000 %
	SP	74,0000			100,0000 %
291 GRAVIOLA		32,0100	342.695,30	10.705,8824	100,0000 %
	GO	0,0100			0,0312 %
	SP	32,0000			99,9688 %
127 JACA		0,2100	240,00	1.142,8571	100,0000 %
	GO	0,2100			100,0000 %
396 KINO		2,4000	2.400,00	1.000,0000	100,0000 %
	SP	2,4000			100,0000 %
295 KIWI NACIONAL		105,0000	1.680.000,00	16.000,0000	100,0000 %
	SP	105,0000			100,0000 %
132 LARANJA LIMA		335,0000	922.235,29	2.752,9412	100,0000 %
	SP	335,0000			100,0000 %
133 LARANJA PERA RIO		3.563,4960	6.521.430,50	1.830,0653	100,0000 %
	GO	3.052,2960			85,6545 %
	MG	397,8000			11,1632 %
	SP	113,4000			3,1823 %
134 LICHIA		16,0000	313.411,76	19.588,2352	100,0000 %
	SP	16,0000			100,0000 %
135 LIMAO CHINA		3,0600	7.650,00	2.500,0000	100,0000 %
	GO	3,0600			100,0000 %
136 LIMAO GALEGO		0,4200	2.100,00	5.000,0000	100,0000 %
	GO	0,4200			100,0000 %
357 LIMAO NACIONAL SICILIANO		156,0000	1.220.470,59	7.823,5294	100,0000 %
	SP	156,0000			100,0000 %

QUADRO 12 - Analítico por Sub.Grupo e Produto
TODOS PRODUTOS....
Periodo : 01/01/2022 Ate 31/01/2022
*** MR - Micro regioao**

Cod.Prod. Nome Produto	UF	QUANTIDADE	VALOR	PRECO	% PART
		TONELADA	EM R\$	MEDIO(R\$)	POR UF.
04-FRUTAS NACIONAIS-FN		29.363,5770	105.000.095,61	3.575,8619	100,0000 %
275 LIMAO TAHITI (SP)		908,0400	2.056.443,55	2.264,7059	100,0000 %
	SP	908,0400			100,0000 %
137 LIMAO TAITI - GO		1.289,9600	2.238.459,98	1.735,2941	100,0000 %
	GO	1.289,9600			100,0000 %
142 MACA NACIONAL FUGI (CART) T150		820,8000	3.824.700,00	4.659,7222	100,0000 %
	RS	93,6000			11,4035 %
	SC	543,6000			66,2281 %
	PR	183,6000			22,3684 %
143 MACA NACIONAL FUGI (SOLTA)		701,1000	2.453.850,00	3.500,0000	100,0000 %
	RS	126,0000			17,9718 %
	SC	575,1000			82,0282 %
139 MACA NACIONAL GALA (SOLTA)		740,0000	2.509.062,50	3.390,6250	100,0000 %
	RS	104,0000			14,0541 %
	SC	508,0000			68,6486 %
	PR	128,0000			17,2973 %
138 MACA NAICONAL GALA (CART.) T150		761,0000	3.151.015,63	4.140,6250	100,0000 %
	RS	124,0000			16,2943 %
	SC	533,0000			70,0394 %
	PR	104,0000			13,6662 %
146 MAMAO FORMOSA		2.111,1800	7.327.036,50	3.470,5883	100,0000 %
	GO	261,5800			12,3902 %
	SP	173,6000			8,2229 %
	BA	1.528,0000			72,3766 %
	ES	148,0000			7,0103 %
147 MAMAO HAVAI (GO)		838,5120	838.512,00	1.000,0000	100,0000 %
	GO	173,7120			20,7167 %
	SP	59,2000			7,0601 %
	BA	480,0000			57,2443 %
	ES	81,6000			9,7315 %
	PR	44,0000			5,2474 %
148 MAMAO HAVAI (SP)		61,2000	573.000,00	9.362,7452	100,0000 %
	SP	61,2000			100,0000 %
151 MANGA BOURBOM		0,3000	300,00	1.000,0000	100,0000 %
	GO	0,3000			100,0000 %
156 MANGA HADEM (SP)		36,4000	341.058,82	9.369,7479	100,0000 %
	SP	36,4000			100,0000 %
314 MANGA PALMER		388,5800	1.451.460,58	3.735,2941	100,0000 %
	GO	112,5800			28,9722 %
	SP	126,0000			32,4258 %
	BA	150,0000			38,6021 %
159 MANGA TOMMYS (GO)		1.147,6000	3.604.814,13	3.141,1765	100,0000 %
	GO	85,3500			7,4373 %
	MG	34,7500			3,0281 %
	SP	232,5000			20,2597 %
	BA	795,0000			69,2750 %

QUADRO 12 - Analítico por Sub.Grupo e Produto
TODOS PRODUTOS....
Periodo : 01/01/2022 Ate 31/01/2022
*** MR - Micro regioao**

Cod.Prod. Nome Produto	UF	QUANTIDADE	VALOR	PRECO	% PART
		TONELADA	EM R\$	MEDIO(R\$)	POR UF.
04-FRUTAS NACIONAIS-FN		29.363,5770	105.000.095,61	3.575,8619	100,0000 %
161 MARACUJA AZEDO		315,1440	1.083.307,50	3.437,5000	100,0000 %
	GO	183,3240			58,1715 %
	BA	131,8200			41,8285 %
9 MARACUJA DOCE		25,2040	819.130,00	32.500,0000	100,0000 %
	GO	0,0040			0,0159 %
	SP	25,2000			99,9841 %
163 MELANCIA		1.365,8200	2.449.939,63	1.793,7500	100,0000 %
	GO	630,1200			46,1349 %
	SP	318,5000			23,3193 %
	RS	169,0000			12,3735 %
	TO	177,0000			12,9592 %
	MT	61,0000			4,4662 %
	SC	10,2000			0,7468 %
372 MELANCIA BABY		102,0000	531.000,00	5.205,8824	100,0000 %
	SP	102,0000			100,0000 %
352 MELAO AMARELO COMUM		678,2160	2.422.200,00	3.571,4286	100,0000 %
	GO	12,6000			1,8578 %
	BA	335,3000			49,4385 %
	RN	138,2360			20,3823 %
	PE	192,0800			28,3214 %
347 MELAO DELICIA		388,5280	388.528,00	1.000,0000	100,0000 %
	BA	77,3080			19,8977 %
	RN	88,2000			22,7011 %
	PE	223,0200			57,4013 %
165 MELAO GALIA		370,6500	1.541.779,41	4.159,6639	100,0000 %
	BA	207,9700			56,1095 %
	PE	162,6800			43,8905 %
350 MELAO MELICIA		424,4660	424.466,00	1.000,0000	100,0000 %
	BA	167,4820			39,4571 %
	RN	104,3840			24,5918 %
	PE	152,6000			35,9511 %
265 MELAO ORANGE		173,6650	2.308.722,93	13.294,1176	100,0000 %
	BA	53,8500			31,0080 %
	RN	34,6650			19,9608 %
	PE	85,1500			49,0312 %
349 MELAO PELE DE SAPO		491,4560	1.941.044,72	3.949,5799	100,0000 %
	BA	179,7740			36,5799 %
	RN	124,0820			25,2478 %
	PE	187,6000			38,1723 %
348 MELAO PRINCE		368,1160	368.116,00	1.000,0000	100,0000 %
	BA	139,8320			37,9859 %
	RN	103,6000			28,1433 %
	PE	124,6840			33,8708 %
351 MELAO REI		240,8000	1.376.000,00	5.714,2857	100,0000 %
	BA	32,2000			13,3721 %

QUADRO 12 - Analítico por Sub.Grupo e Produto
TODOS PRODUTOS....
Periodo : 01/01/2022 Ate 31/01/2022
*** MR - Micro regioao**

Cod.Prod. Nome Produto	UF	QUANTIDADE	VALOR	PRECO	% PART
		TONELADA	EM R\$	MEDIO(R\$)	POR UF.
04-FRUTAS NACIONAIS-FN		29.363,5770	105.000.095,61	3.575,8619	100,0000 %
351 MELAO REI		240,8000	1.376.000,00	5.714,2857	100,0000 %
	RN	88,2000			36,6279 %
	PE	120,4000			50,0000 %
166 MORANGO		34,1490	569.150,00	16.666,6667	100,0000 %
	GO	9,3990			27,5235 %
	SP	24,7500			72,4765 %
167 NECTARINA NACIONAL		207,0000	1.921.176,48	9.281,0458	100,0000 %
	SP	37,8000			18,2609 %
	SC	169,2000			81,7391 %
266 NESPERA NACIONAL		29,6000	1.332.000,00	45.000,0000	100,0000 %
	SC	29,6000			100,0000 %
169 PEQUI		1.484,4800	1.855.600,00	1.250,0000	100,0000 %
	GO	19,2000			1,2934 %
	MG	1.430,4000			96,3570 %
	DF	6,0800			0,4096 %
	TO	28,8000			1,9401 %
359 PERA ASIATICA NACIONAL		246,0000	1.237.235,29	5.029,4117	100,0000 %
	SP	246,0000			100,0000 %
170 PERA NACIONAL		264,4000	1.057.600,00	4.000,0000	100,0000 %
	SC	262,6000			99,3192 %
	PR	1,8000			0,6808 %
171 PESSEGO NACIONAL		442,3000	3.096.100,00	7.000,0000	100,0000 %
	SP	264,0000			59,6880 %
	RS	2,3000			0,5200 %
	SC	74,0000			16,7307 %
	PR	102,0000			23,0613 %
172 PINHA		13,8450	396.347,06	28.627,4510	100,0000 %
	GO	1,7400			12,5677 %
	SP	12,0000			86,6739 %
	DF	0,1050			0,7584 %
363 PITAYA VERMELHA NACIONAL		10,3820	532.840,88	51.323,5295	100,0000 %
	GO	3,3420			32,1903 %
	SP	7,0400			67,8097 %
174 ROMA		16,4000	506.470,59	30.882,3530	100,0000 %
	SP	16,4000			100,0000 %
257 TAMARINO		0,4920	2.050,00	4.166,6667	100,0000 %
	GO	0,4920			100,0000 %
177 TANGERINA MURCOT		606,0000	969.600,00	1.600,0000	100,0000 %
	GO	1,0000			0,1650 %
	SP	580,0000			95,7096 %
	MS	25,0000			4,1254 %
178 TANGERINA PONKAM		173,9320	523.191,18	3.008,0214	100,0000 %
	GO	59,5320			34,2272 %
	SP	114,4000			65,7728 %

QUADRO 12 - Analítico por Sub.Grupo e Produto
TODOS PRODUTOS....
Periodo : 01/01/2022 Ate 31/01/2022
*** MR - Micro regioao**

Cod.Prod. Nome Produto	UF	QUANTIDADE	VALOR	PRECO	% PART
		TONELADA	EM R\$	MEDIO(R\$)	POR UF.
04-FRUTAS NACIONAIS-FN		29.363,5770	105.000.095,61	3.575,8619	100,0000 %
371 TANGERINA VERONA		123,0000	123.000,00	1.000,0000	100,0000 %
	SP	123,0000			100,0000 %
318 UVA BENITAKA		92,6400	1.021.764,70	11.029,4117	100,0000 %
	SP	11,0400			11,9171 %
	BA	81,6000			88,0829 %
367 UVA CRINSON NACIONAL		51,2000	800.000,00	15.625,0000	100,0000 %
	SP	18,4000			35,9375 %
	BA	32,8000			64,0625 %
320 UVA ISABEL		73,6000	73.600,00	1.000,0000	100,0000 %
	BA	73,6000			100,0000 %
179 UVA ITALIA		128,7200	1.514.352,94	11.764,7059	100,0000 %
	SP	69,1200			53,6979 %
	BA	59,6000			46,3021 %
181 UVA NIAGARA CX 5,500 KG		140,4700	1.352.117,64	9.625,6684	100,0000 %
	SP	138,0500			98,2772 %
	RS	2,4200			1,7228 %
183 UVA RUBI		98,4000	98.400,00	1.000,0000	100,0000 %
	SP	98,4000			100,0000 %
411 UVA VITÓRIA		172,8000	172.800,00	1.000,0000	100,0000 %
	SP	113,6000			65,7407 %
	BA	59,2000			34,2593 %
05-FRUTAS IMPORTADAS-FI		1.375,6600	13.079.649,41	9.507,9085	100,0000 %
186 AMEIXA ARGENTINA		63,0000	1.197.000,00	19.000,0000	100,0000 %
	SP	63,0000			100,0000 %
354 CAQUI ESPANHOL		33,3000	833.588,24	25.032,6798	100,0000 %
	SP	33,3000			100,0000 %
355 CEREJA CHILENA		16,0000	16.000,00	1.000,0000	100,0000 %
	SP	16,0000			100,0000 %
190 DAMASCO		1,5000	278.823,53	185.882,3530	100,0000 %
	SP	1,5000			100,0000 %
373 GRANADILHO		6,1500	656.000,00	106.666,6667	100,0000 %
	SP	6,1500			100,0000 %
191 KIWI CHILENO		105,0000	2.016.000,00	19.200,0000	100,0000 %
	SP	105,0000			100,0000 %
192 KIWI NOVA ZELANDIA		63,0000	1.449.000,00	23.000,0000	100,0000 %
	SP	63,0000			100,0000 %
194 MACA ARGENTINA		210,0000	1.680.000,00	8.000,0000	100,0000 %
	SP	210,0000			100,0000 %
195 MACA CHILENA		57,6000	448.000,00	7.777,7778	100,0000 %
	SP	57,6000			100,0000 %
362 MIRTILO IMPORTADO USA		4,8000	4.800,00	1.000,0000	100,0000 %
	SP	4,8000			100,0000 %

QUADRO 12 - Analítico por Sub.Grupo e Produto
TODOS PRODUTOS....
Periodo : 01/01/2022 Ate 31/01/2022
*** MR - Micro regioao**

Cod.Prod. Nome Produto	UF	QUANTIDADE	VALOR	PRECO	% PART
		TONELADA	EM R\$	MEDIO(R\$)	POR UF.
05-FRUTAS IMPORTADAS-FI		1.375,6600	13.079.649,41	9.507,9085	100,0000 %
196 NECTARINA CHILENA	SP	1,0500	31.500,00	30.000,0000	100,0000 %
200 PERA ARGENTINA	SP	204,0000	1.530.000,00	7.500,0000	100,0000 %
358 PERA ASIATICA IMPORTADA	SP	38,0800	1.047.200,00	27.500,0000	100,0000 %
201 PERA CHILENA	SP	104,0000	104.000,00	1.000,0000	100,0000 %
400 PERA D'ANJOU	SP	126,0000	126.000,00	1.000,0000	100,0000 %
202 PERA PORTUGUESA	SP	74,0000	1.110.000,00	15.000,0000	100,0000 %
401 PERA WILLIAM	SP	106,0000	106.000,00	1.000,0000	100,0000 %
369 PHYSALES IMPORTADO - COLOMBIA	SP	2,5600	286.117,65	111.764,7062	100,0000 %
360 ROMA IMPORTADA AMERICANA	SP	25,3000	25.300,00	1.000,0000	100,0000 %
206 TAMARA	SP	41,6000	41.600,00	1.000,0000	100,0000 %
374 TAMARILLO	SP	4,9200	4.920,00	1.000,0000	100,0000 %
209 UVA CHILENA	SP	13,2000	13.200,00	1.000,0000	100,0000 %
210 UVA PASSAS ARGENTINA	SP	8,0000	8.000,00	1.000,0000	100,0000 %
280 UVA RED GLOB-ARGENTINA	SP	26,0000	26.000,00	1.000,0000	100,0000 %
403 UVA RIBIER	SP	15,0000	15.000,00	1.000,0000	100,0000 %
279 UVA THOMPSON-CHILENA	SP	25,6000	25.600,00	1.000,0000	100,0000 %
06-AVES E OVOS-AO		1.024,5950	6.066.754,25	5.921,1242	100,0000 %
213 FRANGO ABATIDO	GO	15,8000	15.800,00	1.000,0000	100,0000 %
216 OVO BRANCO EXTRA	GO	496,2500	2.564.152,95	5.167,0588	100,0000 %
217 OVO BRANCO GRANDE	GO	95,6800	516.574,12	5.398,9770	100,0000 %
218 OVO BRANCO MEDIO	GO	133,7800	797.171,41	5.958,8235	100,0000 %

QUADRO 12 - Analítico por Sub.Grupo e Produto
TODOS PRODUTOS....
Período : 01/01/2022 Ate 31/01/2022
*** MR - Micro regioao**

Cod.Prod. Nome Produto	UF	QUANTIDADE	VALOR	PRECO	% PART
		TONELADA	EM R\$	MEDIO(R\$)	POR UF.
06-AVES E OVOS-AO		1.024,5950	6.066.754,25	5.921,1242	100,0000 %
219 OVO BRANCO PEQUENO		28,0000	151.117,65	5.397,0588	100,0000 %
	GO	28,0000			100,0000 %
353 OVO CAIPIRA CAIXA		18,0000	172.500,00	9.583,3333	100,0000 %
	GO	18,0000			100,0000 %
222 OVO CODORNA		63,2000	799.294,12	12.647,0589	100,0000 %
	GO	63,2000			100,0000 %
224 OVO VERMELHO EXTRA		49,6500	286.334,47	5.767,0588	100,0000 %
	GO	49,6500			100,0000 %
225 OVO VERMELHO GRANDE		39,9510	241.749,53	6.051,1509	100,0000 %
	GO	39,9510			100,0000 %
223 OVO VERMELHO JUMBO		40,2840	226.871,77	5.631,8083	100,0000 %
	GO	40,2840			100,0000 %
226 OVO VERMELHO MEDIO		44,0000	295.188,24	6.708,8236	100,0000 %
	GO	44,0000			100,0000 %
07-DIVERSOS		876,4210	2.940.841,76	3.355,5127	100,0000 %
229 ACAFRAO		3,2710	32.710,00	10.000,0000	100,0000 %
	GO	3,2710			100,0000 %
228 ACUCAR		84,0000	140.000,00	1.666,6667	100,0000 %
	GO	84,0000			100,0000 %
231 AMENDOIM (SEM CASCA)		1,5200	18.240,00	12.000,0000	100,0000 %
	GO	1,5200			100,0000 %
299 CAFE		25,2000	25.200,00	1.000,0000	100,0000 %
	GO	25,2000			100,0000 %
312 CAIXA PLASTICA		10,5000	10.500,00	1.000,0000	100,0000 %
	GO	10,5000			100,0000 %
340 CAIXA TORITO (P/BANANA)		9,4000	9.400,00	1.000,0000	100,0000 %
	GO	6,0000			63,8298 %
	ES	3,4000			36,1702 %
285 CANELA		2,3000	2.300,00	1.000,0000	100,0000 %
	GO	2,3000			100,0000 %
298 COENTRO EM PO		0,5000	7.500,00	15.000,0000	100,0000 %
	GO	0,5000			100,0000 %
281 COLORAL (CORANTE)		2,9250	58.500,00	20.000,0000	100,0000 %
	GO	2,9250			100,0000 %
289 CRAVO DA INDIA		0,6000	600,00	1.000,0000	100,0000 %
	GO	0,6000			100,0000 %
287 CUMIM		0,2300	230,00	1.000,0000	100,0000 %
	GO	0,2300			100,0000 %
239 DOCE		1,3000	1.300,00	1.000,0000	100,0000 %
	GO	1,3000			100,0000 %
241 EMBALAGEM DE PLASTICO		18,2510	273.765,00	15.000,0000	100,0000 %
	GO	18,2510			100,0000 %

QUADRO 12 - Analítico por Sub.Grupo e Produto
TODOS PRODUTOS....
Periodo : 01/01/2022 Ate 31/01/2022
*** MR - Micro regioao**

Cod.Prod. Nome Produto	UF	QUANTIDADE	VALOR	PRECO	% PART
		TONELADA	EM R\$	MEDIO(R\$)	POR UF.
07-DIVERSOS		876,4210	2.940.841,76	3.355,5127	100,0000 %
242 FARINHA DE MANDIOCA		134,3000	604.350,00	4.500,0000	100,0000 %
	GO	134,3000			100,0000 %
259 FARINHA DE MILHO		31,9000	159.500,00	5.000,0000	100,0000 %
	GO	31,9000			100,0000 %
300 FARINHA DE TRIGO		15,0000	15.000,00	1.000,0000	100,0000 %
	GO	15,0000			100,0000 %
244 GUARIROBA		213,7500	213.750,00	1.000,0000	100,0000 %
	GO	206,7500			96,7251 %
	SP	7,0000			3,2749 %
302 LINGUICA		0,5000	7.995,00	15.990,0000	100,0000 %
	GO	0,5000			100,0000 %
27 LOURO		0,5000	15.000,00	30.000,0000	100,0000 %
	GO	0,5000			100,0000 %
263 MANTEIGA DE LEITE		1,2000	1.200,00	1.000,0000	100,0000 %
	GO	1,2000			100,0000 %
418 MEL DE ABELHA		0,0500	50,00	1.000,0000	100,0000 %
	GO	0,0500			100,0000 %
297 NOZ MOSCADA		0,3000	300,00	1.000,0000	100,0000 %
	GO	0,3000			100,0000 %
245 OLEO DE SOJA		88,0000	748.000,00	8.500,0000	100,0000 %
	GO	88,0000			100,0000 %
283 OREGANO		0,0300	30,00	1.000,0000	100,0000 %
	GO	0,0300			100,0000 %
246 PIMENTA DO REINO		1,6200	1.620,00	1.000,0000	100,0000 %
	GO	0,4200			25,9259 %
	BA	1,2000			74,0741 %
247 POLVILHO		68,7960	343.980,00	5.000,0000	100,0000 %
	GO	68,7960			100,0000 %
248 QUEIJO		5,1620	50.101,76	9.705,8820	100,0000 %
	GO	5,1620			100,0000 %
249 RAPADURA		20,8960	65.300,00	3.125,0000	100,0000 %
	GO	20,8960			100,0000 %
311 SAL		133,8000	133.800,00	1.000,0000	100,0000 %
	GO	133,8000			100,0000 %
412 TEMPERO CASEIRO COMPLETO		0,6200	620,00	1.000,0000	100,0000 %
	GO	0,6200			100,0000 %
08-CEREAIS		359,0000	1.450.964,71	4.041,6844	100,0000 %
250 ARROZ		150,0000	661.764,71	4.411,7647	100,0000 %
	GO	150,0000			100,0000 %
251 FEIJAO		117,0000	702.000,00	6.000,0000	100,0000 %
	GO	117,0000			100,0000 %
316 FEIJAO PRETO		72,0000	72.000,00	1.000,0000	100,0000 %

QUADRO 12 - Analítico por Sub.Grupo e Produto
TODOS PRODUTOS....
Periodo : 01/01/2022 Ate 31/01/2022
*** MR - Micro regioao**

Cod.Prod. Nome Produto	UF	QUANTIDADE	VALOR	PRECO	% PART
		TONELADA	EM R\$	MEDIO(R\$)	POR UF.
08-CEREAIS		359,0000	1.450.964,71	4.041,6844	100,0000 %
316 FEIJAO PRETO		72,0000	72.000,00	1.000,0000	100,0000 %
	GO	72,0000			100,0000 %
252 MILHO DE PIPOCA		20,0000	15.200,00	760,0000	100,0000 %
	GO	20,0000			100,0000 %

TOTAL GERAL

CODIGO	NOME DO ESTADO	QUANTIDADE	% PARTIC.	TOTAL	PRECO MEDIO
001	GO	36.404,7471	48,47181 %	115.668.390,23	3.177,29
	Sub.Total...>>>>	36.404,7471	48,47181 %	115.668.390,23	3.177,29
005	BA	6.491,9220	8,64380 %	22.458.573,12	3.459,46
004	DF	6,1850	0,00824 %	10.605,88	1.714,77
020	ES	862,2590	1,14807 %	3.648.423,04	4.231,24
002	MG	9.349,5940	12,44870 %	23.014.562,15	2.461,56
016	MS	25,0000	0,03329 %	40.000,00	1.600,00
015	MT	61,0000	0,08122 %	109.418,75	1.793,75
012	PA	70,0000	0,09320 %	181.176,49	2.588,24
026	PE	1.329,2300	1,76983 %	4.558.359,30	3.429,32
023	PR	2.904,8250	3,86769 %	8.916.067,41	3.069,40
011	RN	681,3670	0,90722 %	2.244.796,35	3.294,55
007	RS	1.586,3840	2,11222 %	5.129.827,43	3.233,66
022	SC	3.916,0600	5,21411 %	17.732.323,65	4.528,10
003	SP	10.750,6190	14,31412 %	57.095.371,10	5.310,89
008	TO	665,8000	0,88649 %	1.544.082,08	2.319,14
	Sub.Total...>>>>	38.700,2450	51,52819 %	146.683.586,75	3.790,25
	Total Geral>>>>	75.104,9921	100,00000 %	262.351.976,98	3.493,14

QUADRO 12 - Sintetico por Sub.Grupo e Produto (GO e Demais UF. Num Total)

TODOS PRODUTOS....

Periodo : 01/01/2022 Ate 31/01/2022

* MR - Micro regioao

Sub-Grupo	UF	QUANTIDADE	VALOR	PRECO	% PART
Produto		TONELADA	EM R\$	MEDIO(T R\$)	POR UF.
011		01-HORTALICAS, FOLHAS, FLOR, HASTES-HFFH	4.063,9071	8.890.467,06	2.187,6649
10		ACELGA	77,1900	205.840,00	2.666,6667
	GO	74,4900			96,5021 %
	OUTROS ESTADOS	2,7000			3,4979 %
8		ACELGA EM UNIDADE	4,6000	10.958,82	2.382,3530
	GO	4,6000			100,0000 %
11		AGRIAO	1,0728	7.152,00	6.666,6667
	GO	1,0728			100,0000 %
12		ALFACE	12,7800	34.080,00	2.666,6667
	GO	12,7800			100,0000 %
414		ALFACE AMERICANA	2,3100	7.700,00	3.333,3333
	GO	2,3100			100,0000 %
415		ALFACE CRESPA	2,7045	7.212,00	2.666,6667
	GO	2,7045			100,0000 %
416		ALFACE LISA	2,0250	5.400,00	2.666,6667
	GO	2,0250			100,0000 %
13		ALMEIRAO	0,3726	1.954,32	5.245,0985
	GO	0,3726			100,0000 %
15		BROCOLIS	70,4880	234.960,00	3.333,3333
	GO	51,8880			73,6125 %
	OUTROS ESTADOS	18,6000			26,3875 %
16		CEBOLINHA	4,9275	39.420,00	8.000,0000
	GO	4,9275			100,0000 %
22		CHICORIA	0,8800	3.235,29	3.676,4700
	GO	0,8800			100,0000 %
17		COENTRO	6,5600	73.317,65	11.176,4706
	GO	6,5440			99,7561 %
	OUTROS ESTADOS	0,0160			0,2439 %
7		COUVE EM MOLHO	0,0002	2,21	11.029,5000
	GO	0,0002			100,0000 %
19		COUVE MACO	11,8052	128.784,00	10.909,0909
	GO	10,7052			90,6821 %
	OUTROS ESTADOS	1,1000			9,3179 %
21		COUVE-FLOR	332,4880	804.891,76	2.420,8145
	GO	332,4880			100,0000 %
23		ESPINAFRE	0,9393	4.335,00	4.615,1389
	GO	0,9393			100,0000 %
25		HORTELA	3,0240	22.680,00	7.500,0000
	GO	3,0240			100,0000 %
29		MANJERICAO	0,3160	3.950,00	12.500,0000
	GO	0,2660			84,1772 %
	OUTROS ESTADOS	0,0500			15,8228 %

QUADRO 12 - Sintetico por Sub.Grupo e Produto (GO e Demais UF. Num Total)

TODOS PRODUTOS....

Periodo : 01/01/2022 Ate 31/01/2022

* MR - Micro regioao

Sub-Grupo	UF	QUANTIDADE	VALOR	PRECO	% PART	
Produto		TONELADA	EM R\$	MEDIO(T R\$)	POR UF.	
011		01-HORTALICAS, FOLHAS, FLOR, HASTES-HFFH	4.063,9071	8.890.467,06	2.187,6649	
30		MOSTARDA	0,1000	541,18	5.411,7640	
	GO	0,1000				100,0000 %
31		REPOLHO	2.922,8500	5.616.955,19	1.921,7391	
	GO	1.374,4250				47,0235 %
	OUTROS ESTADOS	1.548,4250				52,9765 %
32		REPOLHO ROXO	590,8240	1.590.680,00	2.692,3077	
	GO	278,6160				47,1572 %
	OUTROS ESTADOS	312,2080				52,8428 %
33		RUCULA	1,0000	5.117,65	5.117,6481	
	GO	1,0000				100,0000 %
34		SALSA	12,4500	74.700,00	6.000,0000	
	GO	12,4500				100,0000 %
35		SALSAO	2,2000	6.600,00	3.000,0000	
	GO	2,2000				100,0000 %
009		02-HORTALICAS FRUTOS-HF	18.418,0170	63.785.472,57	3.463,2106	
38		ABOBORA GOIANINHA	83,4400	121.478,82	1.455,8824	
	GO	68,4000				81,9751 %
	OUTROS ESTADOS	15,0400				18,0249 %
39		ABOBORA JAPONESA (KABUTIA)	3.184,0400	4.916.532,36	1.544,1176	
	GO	1.842,0400				57,8523 %
	OUTROS ESTADOS	1.342,0000				42,1477 %
40		ABOBORA MADURA (BAIANA)	14,0000	14.000,00	1.000,0000	
	GO	14,0000				100,0000 %
42		ABOBORA (MORANGA)	11,6400	14.550,00	1.250,0000	
	GO	11,6400				100,0000 %
41		ABOBORA VERDE COMUM-1	574,8000	2.087.876,48	3.632,3529	
	GO	574,8000				100,0000 %
43		ABOBORA VERDE ITALIANA	32,3200	88.880,00	2.750,0000	
	GO	26,3200				81,4356 %
	OUTROS ESTADOS	6,0000				18,5644 %
44		ABOBORA VERDE MENINA	122,3800	504.353,94	4.121,2121	
	GO	122,3800				100,0000 %
45		BERINJELA	146,5880	285.216,48	1.945,7014	
	GO	146,5880				100,0000 %
258		BROTO DE BAMBU	0,0400	40,00	1.000,0000	
	GO	0,0400				100,0000 %
46		CHUCHU	665,7860	2.803.777,95	4.211,2300	
	GO	665,7860				100,0000 %
49		FEIJAO VARA	48,0250	137.926,47	2.871,9723	
	GO	48,0250				100,0000 %

QUADRO 12 - Sintetico por Sub.Grupo e Produto (GO e Demais UF. Num Total)

TODOS PRODUTOS....

Periodo : 01/01/2022 Ate 31/01/2022

* MR - Micro regioao

Sub-Grupo	Produto	UF	QUANTIDADE	VALOR	PRECO	% PART
			TONELADA	EM R\$	MEDIO(T R\$)	POR UF.
009	02-HORTALICAS FRUTOS-HF		18.418,0170	63.785.472,57	3.463,2106	
50	JILO		416,9760	1.327.397,65	3.183,3910	
		GO	416,9760			100,0000 %
51	JURUBEBA		0,0440	105,00	2.386,3636	
		GO	0,0440			100,0000 %
52	MAXIXE		30,9240	101.311,47	3.276,1438	
		GO	30,9240			100,0000 %
53	MILHO VERDE		1.599,6480	2.881.718,82	1.801,4706	
		GO	1.599,6480			100,0000 %
55	PEPINO COLONIÃO		251,6800	1.160.823,53	4.612,2995	
		GO	245,0800			97,3776 %
		OUTROS ESTADOS	6,6000			2,6224 %
54	PEPINO COMUM-1		1.189,2760	2.758.547,95	2.319,5187	
		GO	1.189,2760			100,0000 %
255	PEPINO JAPONES		374,0510	1.456.080,89	3.892,7336	
		GO	368,9510			98,6365 %
		OUTROS ESTADOS	5,1000			1,3635 %
317	PIMENTA BIQUINHO		0,2900	6.908,82	23.823,5290	
		GO	0,2900			100,0000 %
56	PIMENTA BODE		31,2180	468.270,00	15.000,0000	
		GO	31,2180			100,0000 %
57	PIMENTA CUMARI		1,9600	44.964,71	22.941,1761	
		GO	1,9600			100,0000 %
47	PIMENTA DE CHEIRO		36,8830	503.344,48	13.647,0590	
		GO	36,8830			100,0000 %
256	PIMENTA DEDO-DE-MOCA		2,3600	25.682,35	10.882,3530	
		GO	2,3600			100,0000 %
405	PIMENTA HABANERO		0,6200	620,00	1.000,0000	
		GO	0,6200			100,0000 %
410	PIMENTA JALAPEÑO		0,4000	400,00	1.000,0000	
		GO	0,4000			100,0000 %
59	PIMENTA MALAGUETA		4,2600	71.417,65	16.764,7060	
		GO	3,9100			91,7840 %
		OUTROS ESTADOS	0,3500			8,2160 %
60	PIMENTAO		329,4200	1.204.441,88	3.656,2500	
		GO	329,4200			100,0000 %
392	PIMENTAO AMARELO - Estufa		38,8000	38.800,00	1.000,0000	
		GO	2,3000			5,9278 %
		OUTROS ESTADOS	36,5000			94,0722 %
391	PIMENTAO VERMELHO (Estufa)		21,4000	21.400,00	1.000,0000	
		GO	2,4000			11,2150 %
		OUTROS ESTADOS	19,0000			88,7850 %

Sub-Grupo	UF	QUANTIDADE	VALOR	PRECO	% PART
Produto		TONELADA	EM R\$	MEDIO(T R\$)	POR UF.
009		02-HORTALICAS FRUTOS-HF	18.418,0170	63.785.472,57	3.463,2106
61		QUIABO	392,2380	1.887.027,35	4.810,9244
	GO	392,2380			100,0000 %
65		TOMATE CEREJA BDJ	6,2810	18.843,00	3.000,0000
	GO	6,2810			100,0000 %
393		TOMATE CEREJA CAIXA	158,9500	1.185.750,00	7.459,8930
	GO	114,9500			72,3183 %
	OUTROS ESTADOS	44,0000			27,6817 %
64		TOMATE LONGA VIDA	4.602,9500	19.630.227,85	4.264,7059
	GO	3.798,3660			82,5203 %
	OUTROS ESTADOS	804,5840			17,4797 %
63		TOMATE SALADA	19,8000	164.117,65	8.288,7700
	GO	19,8000			100,0000 %
62		TOMATE SALADETE	3.866,2800	16.488.546,99	4.264,7059
	GO	3.375,7900			87,3136 %
	OUTROS ESTADOS	490,4900			12,6864 %
67		VAGEM	158,2490	1.364.092,06	8.619,9095
	GO	158,2490			100,0000 %
012		03-RAIZES-TUBERCULOS-BULBO-RTB	19.623,8150	61.137.731,58	3.115,4865
69		ALHO ARGENTINO	174,0000	3.175.500,00	18.250,0000
	OUTROS ESTADOS	174,0000			100,0000 %
72		ALHO NACIONAL	312,5200	5.146.813,75	16.468,7500
	GO	250,5200			80,1613 %
	OUTROS ESTADOS	62,0000			19,8387 %
345		BATATA BOLINHA	1.445,0000	3.365.999,99	2.329,4118
	OUTROS ESTADOS	1.445,0000			100,0000 %
74		BATATA COMUM DIVERSAS	2.732,2500	6.171.670,56	2.258,8235
	OUTROS ESTADOS	2.732,2500			100,0000 %
75		BATATA DOCE	1.729,4400	3.094.341,14	1.789,2157
	GO	1.628,6400			94,1715 %
	OUTROS ESTADOS	100,8000			5,8285 %
76		BATATA LISA (ACHATI-BINJ)	2.632,5000	10.344.176,46	3.929,4118
	GO	163,9000			6,2260 %
	OUTROS ESTADOS	2.468,6000			93,7740 %
77		BATATA SALSA (MANDIOCA SALSA)	57,3600	896.250,00	15.625,0000
	OUTROS ESTADOS	57,3600			100,0000 %
338		BATATA YAKON	21,6000	216.000,00	10.000,0000
	OUTROS ESTADOS	21,6000			100,0000 %
78		BETERRABA	1.251,3600	2.870.767,06	2.294,1177
	GO	944,9600			75,5146 %
	OUTROS ESTADOS	306,4000			24,4854 %
80		CARA	1.241,5630	3.238.860,00	2.608,6957

QUADRO 12 - Sintetico por Sub.Grupo e Produto (GO e Demais UF. Num Total)

TODOS PRODUTOS....

Periodo : 01/01/2022 Ate 31/01/2022

* MR - Micro regioao

Sub-Grupo	Produto	UF	QUANTIDADE	VALOR	PRECO	% PART
			TONELADA	EM R\$	MEDIO(T R\$)	POR UF.
012	03-RAIZES-TUBERCULOS-BULBO-RTB		19.623,8150	61.137.731,58	3.115,4865	
80	CARA		1.241,5630	3.238.860,00	2.608,6957	
		GO	748,0980			60,2545 %
		OUTROS ESTADOS	493,4650			39,7455 %
83	CEBOLA NACIONAL		3.442,2000	10.377.220,65	3.014,7059	
		GO	427,0000			12,4049 %
		OUTROS ESTADOS	3.015,2000			87,5951 %
84	CENOURA		1.697,5980	5.765.651,44	3.396,3585	
		GO	1.621,8930			95,5405 %
		OUTROS ESTADOS	75,7050			4,4595 %
86	GENGIBRE		207,6900	940.070,53	4.526,3158	
		GO	1,2000			0,5778 %
		OUTROS ESTADOS	206,4900			99,4222 %
89	INHAME		1.176,3840	3.431.120,00	2.916,6667	
		GO	863,2800			73,3842 %
		OUTROS ESTADOS	313,1040			26,6158 %
90	MANDIOCA		1.502,3500	2.103.290,00	1.400,0000	
		GO	1.502,3500			100,0000 %
014	04-FRUTAS NACIONAIS-FN		29.363,5770	105.000.095,61	3.575,8619	
294	ABACATE COMUM		862,6200	3.158.711,47	3.661,7647	
		GO	167,5200			19,4199 %
		OUTROS ESTADOS	695,1000			80,5801 %
98	ABACATE MANTEIGA		1.188,4000	5.242.941,17	4.411,7647	
		GO	10,0000			0,8415 %
		OUTROS ESTADOS	1.178,4000			99,1585 %
100	ABACAXI PEROLA		1.451,4000	3.756.565,00	2.588,2355	
		GO	668,4000			46,0521 %
		OUTROS ESTADOS	783,0000			53,9479 %
394	ABIU		4,5600	4.560,00	1.000,0000	
		OUTROS ESTADOS	4,5600			100,0000 %
102	AMEIXA NACIONAL		277,8240	2.185.821,16	7.867,6470	
		OUTROS ESTADOS	277,8240			100,0000 %
154	AMORA		4,6000	644.000,00	140.000,0000	
		OUTROS ESTADOS	4,6000			100,0000 %
308	ATEMOIA		37,2000	475.941,18	12.794,1177	
		OUTROS ESTADOS	37,2000			100,0000 %
309	AVOCADO		68,1600	2.140.023,53	31.397,0589	
		OUTROS ESTADOS	68,1600			100,0000 %
104	BANANA MACA		362,6550	2.967.177,28	8.181,8182	
		GO	332,6550			91,7277 %
		OUTROS ESTADOS	30,0000			8,2723 %
105	BANANA MARMELO		248,6100	1.160.180,00	4.666,6667	

QUADRO 12 - Sintetico por Sub.Grupo e Produto (GO e Demais UF. Num Total)

TODOS PRODUTOS....

Periodo : 01/01/2022 Ate 31/01/2022

* MR - Micro regioao

Sub-Grupo	UF	QUANTIDADE	VALOR	PRECO	% PART	
Produto		TONELADA	EM R\$	MEDIO(T R\$)	POR UF.	
014		04-FRUTAS NACIONAIS-FN	29.363,5770	105.000.095,61	3.575,8619	
105		BANANA MARMELO	248,6100	1.160.180,00	4.666,6667	
		GO	235,1100			94,5698 %
		OUTROS ESTADOS	13,5000			5,4302 %
106		BANANA NANICA	279,8400	746.240,00	2.666,6667	
		GO	224,2500			80,1351 %
		OUTROS ESTADOS	55,5900			19,8649 %
306		BANANA OURO	25,5000	76.500,00	3.000,0000	
		GO	25,5000			100,0000 %
107		BANANA PRATA	449,1900	1.673.452,94	3.725,4902	
		GO	352,5600			78,4879 %
		OUTROS ESTADOS	96,6300			21,5121 %
108		BANANA TERRA	230,0100	1.118.479,99	4.862,7451	
		GO	121,7100			52,9151 %
		OUTROS ESTADOS	108,3000			47,0849 %
109		CAJAMANGA	1,9580	5.785,00	2.954,5455	
		GO	1,9580			100,0000 %
110		CAJU	49,9800	264.600,00	5.294,1177	
		GO	1,9800			3,9616 %
		OUTROS ESTADOS	48,0000			96,0384 %
114		CARAMBOLA (SP)	15,7500	726.352,94	46.117,6472	
		OUTROS ESTADOS	15,7500			100,0000 %
116		CEREJA	21,0000	590.470,59	28.117,6471	
		OUTROS ESTADOS	21,0000			100,0000 %
118		COCO SECO	56,0320	255.440,00	4.558,8235	
		GO	56,0000			99,9429 %
		OUTROS ESTADOS	0,0320			0,0571 %
119		COCO VERDE	135,8250	181.100,00	1.333,3333	
		GO	2,7750			2,0431 %
		OUTROS ESTADOS	133,0500			97,9569 %
121		FIGO DA INDIA	6,4000	6.400,00	1.000,0000	
		OUTROS ESTADOS	6,4000			100,0000 %
122		FIGO MADURO (ROXO)	8,8400	260.000,00	29.411,7647	
		OUTROS ESTADOS	8,8400			100,0000 %
123		FIGO VERDE	54,0000	360.000,00	6.666,6667	
		OUTROS ESTADOS	54,0000			100,0000 %
124		FRANBOESA	2,4000	498.352,94	207.647,0587	
		OUTROS ESTADOS	2,4000			100,0000 %
97		GOIABA	74,6800	235.022,35	3.147,0588	
		GO	74,6800			100,0000 %
125		GOIABA VACUO	74,0000	74.000,00	1.000,0000	
		OUTROS ESTADOS	74,0000			100,0000 %

QUADRO 12 - Sintetico por Sub.Grupo e Produto (GO e Demais UF. Num Total)

TODOS PRODUTOS....

Periodo : 01/01/2022 Ate 31/01/2022

* MR - Micro regioao

Sub-Grupo	Produto	UF	QUANTIDADE	VALOR	PRECO	% PART
			TONELADA	EM R\$	MEDIO(T R\$)	POR UF.
014	04-FRUTAS NACIONAIS-FN		29.363,5770	105.000.095,61	3.575,8619	
291	GRAVIOLA		32,0100	342.695,30	10.705,8824	
		GO	0,0100			0,0312 %
		OUTROS ESTADOS	32,0000			99,9688 %
127	JACA		0,2100	240,00	1.142,8571	
		GO	0,2100			100,0000 %
396	KINO		2,4000	2.400,00	1.000,0000	
		OUTROS ESTADOS	2,4000			100,0000 %
295	KIWI NACIONAL		105,0000	1.680.000,00	16.000,0000	
		OUTROS ESTADOS	105,0000			100,0000 %
132	LARANJA LIMA		335,0000	922.235,29	2.752,9412	
		OUTROS ESTADOS	335,0000			100,0000 %
133	LARANJA PERA RIO		3.563,4960	6.521.430,50	1.830,0653	
		GO	3.052,2960			85,6545 %
		OUTROS ESTADOS	511,2000			14,3455 %
134	LICHIA		16,0000	313.411,76	19.588,2352	
		OUTROS ESTADOS	16,0000			100,0000 %
135	LIMAO CHINA		3,0600	7.650,00	2.500,0000	
		GO	3,0600			100,0000 %
136	LIMAO GALEGO		0,4200	2.100,00	5.000,0000	
		GO	0,4200			100,0000 %
357	LIMAO NACIONAL SICILIANO		156,0000	1.220.470,59	7.823,5294	
		OUTROS ESTADOS	156,0000			100,0000 %
275	LIMAO TAHITI (SP)		908,0400	2.056.443,55	2.264,7059	
		OUTROS ESTADOS	908,0400			100,0000 %
137	LIMAO TAITI - GO		1.289,9600	2.238.459,98	1.735,2941	
		GO	1.289,9600			100,0000 %
142	MACA NACIONAL FUGI (CART) T150		820,8000	3.824.700,00	4.659,7222	
		OUTROS ESTADOS	820,8000			100,0000 %
143	MACA NACIONAL FUGI (SOLTA)		701,1000	2.453.850,00	3.500,0000	
		OUTROS ESTADOS	701,1000			100,0000 %
139	MACA NACIONAL GALA (SOLTA)		740,0000	2.509.062,50	3.390,6250	
		OUTROS ESTADOS	740,0000			100,0000 %
138	MACA NAICONAL GALA (CART.) T150		761,0000	3.151.015,63	4.140,6250	
		OUTROS ESTADOS	761,0000			100,0000 %
146	MAMAO FORMOSA		2.111,1800	7.327.036,50	3.470,5883	
		GO	261,5800			12,3902 %
		OUTROS ESTADOS	1.849,6000			87,6098 %
147	MAMAO HAVAI (GO)		838,5120	838.512,00	1.000,0000	
		GO	173,7120			20,7167 %
		OUTROS ESTADOS	664,8000			79,2833 %

QUADRO 12 - Sintetico por Sub.Grupo e Produto (GO e Demais UF. Num Total)

TODOS PRODUTOS....

Periodo : 01/01/2022 Ate 31/01/2022

* MR - Micro regioao

Sub-Grupo	UF	QUANTIDADE	VALOR	PRECO	% PART	
Produto		TONELADA	EM R\$	MEDIO(T R\$)	POR UF.	
014		04-FRUTAS NACIONAIS-FN	29.363,5770	105.000.095,61	3.575,8619	
148		MAMAO HAVAI (SP)	61,2000	573.000,00	9.362,7452	
		OUTROS ESTADOS	61,2000			100,0000 %
151		MANGA BOURBOM	0,3000	300,00	1.000,0000	
		GO	0,3000			100,0000 %
156		MANGA HADEM (SP)	36,4000	341.058,82	9.369,7479	
		OUTROS ESTADOS	36,4000			100,0000 %
314		MANGA PALMER	388,5800	1.451.460,58	3.735,2941	
		GO	112,5800			28,9722 %
		OUTROS ESTADOS	276,0000			71,0278 %
159		MANGA TOMMYS (GO)	1.147,6000	3.604.814,13	3.141,1765	
		GO	85,3500			7,4373 %
		OUTROS ESTADOS	1.062,2500			92,5627 %
161		MARACUJA AZEDO	315,1440	1.083.307,50	3.437,5000	
		GO	183,3240			58,1715 %
		OUTROS ESTADOS	131,8200			41,8285 %
9		MARACUJA DOCE	25,2040	819.130,00	32.500,0000	
		GO	0,0040			0,0159 %
		OUTROS ESTADOS	25,2000			99,9841 %
163		MELANCIA	1.365,8200	2.449.939,63	1.793,7500	
		GO	630,1200			46,1349 %
		OUTROS ESTADOS	735,7000			53,8651 %
372		MELANCIA BABY	102,0000	531.000,00	5.205,8824	
		OUTROS ESTADOS	102,0000			100,0000 %
352		MELAO AMARELO COMUM	678,2160	2.422.200,00	3.571,4286	
		GO	12,6000			1,8578 %
		OUTROS ESTADOS	665,6160			98,1422 %
347		MELAO DELICIA	388,5280	388.528,00	1.000,0000	
		OUTROS ESTADOS	388,5280			100,0000 %
165		MELAO GALIA	370,6500	1.541.779,41	4.159,6639	
		OUTROS ESTADOS	370,6500			100,0000 %
350		MELAO MELICIA	424,4660	424.466,00	1.000,0000	
		OUTROS ESTADOS	424,4660			100,0000 %
265		MELAO ORANGE	173,6650	2.308.722,93	13.294,1176	
		OUTROS ESTADOS	173,6650			100,0000 %
349		MELAO PELE DE SAPO	491,4560	1.941.044,72	3.949,5799	
		OUTROS ESTADOS	491,4560			100,0000 %
348		MELAO PRINCE	368,1160	368.116,00	1.000,0000	
		OUTROS ESTADOS	368,1160			100,0000 %
351		MELAO REI	240,8000	1.376.000,00	5.714,2857	
		OUTROS ESTADOS	240,8000			100,0000 %
166		MORANGO	34,1490	569.150,00	16.666,6667	

QUADRO 12 - Sintetico por Sub.Grupo e Produto (GO e Demais UF. Num Total)

TODOS PRODUTOS....

Periodo : 01/01/2022 Ate 31/01/2022

* MR - Micro regioao

Sub-Grupo	Produto	UF	QUANTIDADE	VALOR	PRECO	% PART
			TONELADA	EM R\$	MEDIO(T R\$)	POR UF.
014	04-FRUTAS NACIONAIS-FN		29.363,5770	105.000.095,61	3.575,8619	
166	MORANGO		34,1490	569.150,00	16.666,6667	
		GO	9,3990			27,5235 %
		OUTROS ESTADOS	24,7500			72,4765 %
167	NECTARINA NACIONAL		207,0000	1.921.176,48	9.281,0458	
		OUTROS ESTADOS	207,0000			100,0000 %
266	NESPERA NACIONAL		29,6000	1.332.000,00	45.000,0000	
		OUTROS ESTADOS	29,6000			100,0000 %
169	PEQUI		1.484,4800	1.855.600,00	1.250,0000	
		GO	19,2000			1,2934 %
		OUTROS ESTADOS	1.465,2800			98,7066 %
359	PERA ASIATICA NACIONAL		246,0000	1.237.235,29	5.029,4117	
		OUTROS ESTADOS	246,0000			100,0000 %
170	PERA NACIONAL		264,4000	1.057.600,00	4.000,0000	
		OUTROS ESTADOS	264,4000			100,0000 %
171	PESSEGO NACIONAL		442,3000	3.096.100,00	7.000,0000	
		OUTROS ESTADOS	442,3000			100,0000 %
172	PINHA		13,8450	396.347,06	28.627,4510	
		GO	1,7400			12,5677 %
		OUTROS ESTADOS	12,1050			87,4323 %
363	PITAYA VERMELHA NACIONAL		10,3820	532.840,88	51.323,5295	
		GO	3,3420			32,1903 %
		OUTROS ESTADOS	7,0400			67,8097 %
174	ROMA		16,4000	506.470,59	30.882,3530	
		OUTROS ESTADOS	16,4000			100,0000 %
257	TAMARINO		0,4920	2.050,00	4.166,6667	
		GO	0,4920			100,0000 %
177	TANGERINA MURCOT		606,0000	969.600,00	1.600,0000	
		GO	1,0000			0,1650 %
		OUTROS ESTADOS	605,0000			99,8350 %
178	TANGERINA POKKAM		173,9320	523.191,18	3.008,0214	
		GO	59,5320			34,2272 %
		OUTROS ESTADOS	114,4000			65,7728 %
371	TANGERINA VERONA		123,0000	123.000,00	1.000,0000	
		OUTROS ESTADOS	123,0000			100,0000 %
318	UVA BENITAKA		92,6400	1.021.764,70	11.029,4117	
		OUTROS ESTADOS	92,6400			100,0000 %
367	UVA CRINSON NACIONAL		51,2000	800.000,00	15.625,0000	
		OUTROS ESTADOS	51,2000			100,0000 %
320	UVA ISABEL		73,6000	73.600,00	1.000,0000	
		OUTROS ESTADOS	73,6000			100,0000 %
179	UVA ITALIA		128,7200	1.514.352,94	11.764,7059	

QUADRO 12 - Sintetico por Sub.Grupo e Produto (GO e Demais UF. Num Total)

TODOS PRODUTOS....

Periodo : 01/01/2022 Ate 31/01/2022

* MR - Micro regioao

Sub-Grupo	UF	QUANTIDADE	VALOR	PRECO	% PART
Produto		TONELADA	EM R\$	MEDIO(T R\$)	POR UF.
014		04-FRUTAS NACIONAIS-FN	29.363,5770	105.000.095,61	3.575,8619
179		UVA ITALIA	128,7200	1.514.352,94	11.764,7059
		OUTROS ESTADOS	128,7200		100,0000 %
181		UVA NIAGARA CX 5,500 KG	140,4700	1.352.117,64	9.625,6684
		OUTROS ESTADOS	140,4700		100,0000 %
183		UVA RUBI	98,4000	98.400,00	1.000,0000
		OUTROS ESTADOS	98,4000		100,0000 %
411		UVA VITÓRIA	172,8000	172.800,00	1.000,0000
		OUTROS ESTADOS	172,8000		100,0000 %
015		05-FRUTAS IMPORTADAS-FI	1.375,6600	13.079.649,41	9.507,9085
186		AMEIXA ARGENTINA	63,0000	1.197.000,00	19.000,0000
		OUTROS ESTADOS	63,0000		100,0000 %
354		CAQUI ESPANHOL	33,3000	833.588,24	25.032,6798
		OUTROS ESTADOS	33,3000		100,0000 %
355		CEREJA CHILENA	16,0000	16.000,00	1.000,0000
		OUTROS ESTADOS	16,0000		100,0000 %
190		DAMASCO	1,5000	278.823,53	185.882,3530
		OUTROS ESTADOS	1,5000		100,0000 %
373		GRANADILHO	6,1500	656.000,00	106.666,6667
		OUTROS ESTADOS	6,1500		100,0000 %
191		KIWI CHILENO	105,0000	2.016.000,00	19.200,0000
		OUTROS ESTADOS	105,0000		100,0000 %
192		KIWI NOVA ZELANDIA	63,0000	1.449.000,00	23.000,0000
		OUTROS ESTADOS	63,0000		100,0000 %
194		MACA ARGENTINA	210,0000	1.680.000,00	8.000,0000
		OUTROS ESTADOS	210,0000		100,0000 %
195		MACA CHILENA	57,6000	448.000,00	7.777,7778
		OUTROS ESTADOS	57,6000		100,0000 %
362		MIRTILO IMPORTADO USA	4,8000	4.800,00	1.000,0000
		OUTROS ESTADOS	4,8000		100,0000 %
196		NECTARINA CHILENA	1,0500	31.500,00	30.000,0000
		OUTROS ESTADOS	1,0500		100,0000 %
200		PERA ARGENTINA	204,0000	1.530.000,00	7.500,0000
		OUTROS ESTADOS	204,0000		100,0000 %
358		PERA ASIATICA IMPORTADA	38,0800	1.047.200,00	27.500,0000
		OUTROS ESTADOS	38,0800		100,0000 %
201		PERA CHILENA	104,0000	104.000,00	1.000,0000
		OUTROS ESTADOS	104,0000		100,0000 %
400		PERA D'ANJOU	126,0000	126.000,00	1.000,0000
		OUTROS ESTADOS	126,0000		100,0000 %

QUADRO 12 - Sintetico por Sub.Grupo e Produto (GO e Demais UF. Num Total)

TODOS PRODUTOS....

Periodo : 01/01/2022 Ate 31/01/2022

* MR - Micro regioao

Sub-Grupo	UF	QUANTIDADE	VALOR	PRECO	% PART	
Produto		TONELADA	EM R\$	MEDIO(T R\$)	POR UF.	
015		05-FRUTAS IMPORTADAS-FI	1.375,6600	13.079.649,41	9.507,9085	
202		PERA PORTUGUESA	74,0000	1.110.000,00	15.000,0000	
		OUTROS ESTADOS	74,0000			100,0000 %
401		PERA WILLIAM	106,0000	106.000,00	1.000,0000	
		OUTROS ESTADOS	106,0000			100,0000 %
369		PHYSALES IMPORTADO - COLOMBIA	2,5600	286.117,65	111.764,7062	
		OUTROS ESTADOS	2,5600			100,0000 %
360		ROMA IMPORTADA AMERICANA	25,3000	25.300,00	1.000,0000	
		OUTROS ESTADOS	25,3000			100,0000 %
206		TAMARA	41,6000	41.600,00	1.000,0000	
		OUTROS ESTADOS	41,6000			100,0000 %
374		TAMARILLO	4,9200	4.920,00	1.000,0000	
		OUTROS ESTADOS	4,9200			100,0000 %
209		UVA CHILENA	13,2000	13.200,00	1.000,0000	
		OUTROS ESTADOS	13,2000			100,0000 %
210		UVA PASSAS ARGENTINA	8,0000	8.000,00	1.000,0000	
		OUTROS ESTADOS	8,0000			100,0000 %
280		UVA RED GLOB-ARGENTINA	26,0000	26.000,00	1.000,0000	
		OUTROS ESTADOS	26,0000			100,0000 %
403		UVA RIBIER	15,0000	15.000,00	1.000,0000	
		OUTROS ESTADOS	15,0000			100,0000 %
279		UVA THOMPSON-CHILENA	25,6000	25.600,00	1.000,0000	
		OUTROS ESTADOS	25,6000			100,0000 %
017		06-AVES E OVOS-AO	1.024,5950	6.066.754,25	5.921,1242	
213		FRANGO ABATIDO	15,8000	15.800,00	1.000,0000	
	GO		15,8000			100,0000 %
216		OVO BRANCO EXTRA	496,2500	2.564.152,95	5.167,0588	
	GO		496,2500			100,0000 %
217		OVO BRANCO GRANDE	95,6800	516.574,12	5.398,9770	
	GO		95,6800			100,0000 %
218		OVO BRANCO MEDIO	133,7800	797.171,41	5.958,8235	
	GO		133,7800			100,0000 %
219		OVO BRANCO PEQUENO	28,0000	151.117,65	5.397,0588	
	GO		28,0000			100,0000 %
353		OVO CAIPIRA CAIXA	18,0000	172.500,00	9.583,3333	
	GO		18,0000			100,0000 %
222		OVO CODORNA	63,2000	799.294,12	12.647,0589	
	GO		63,2000			100,0000 %
224		OVO VERMELHO EXTRA	49,6500	286.334,47	5.767,0588	
	GO		49,6500			100,0000 %

QUADRO 12 - Sintetico por Sub.Grupo e Produto (GO e Demais UF. Num Total)

TODOS PRODUTOS....

Periodo : 01/01/2022 Ate 31/01/2022

* MR - Micro regioao

Sub-Grupo	UF	QUANTIDADE	VALOR	PRECO	% PART
Produto		TONELADA	EM R\$	MEDIO(T R\$)	POR UF.
017		1.024,5950	6.066.754,25	5.921,1242	
06-AVES E OVOS-AO					
225		39,9510	241.749,53	6.051,1509	
	GO	39,9510			100,0000 %
223		40,2840	226.871,77	5.631,8083	
	GO	40,2840			100,0000 %
226		44,0000	295.188,24	6.708,8236	
	GO	44,0000			100,0000 %
013		876,4210	2.940.841,76	3.355,5127	
07-DIVERSOS					
229		3,2710	32.710,00	10.000,0000	
	GO	3,2710			100,0000 %
228		84,0000	140.000,00	1.666,6667	
	GO	84,0000			100,0000 %
231		1,5200	18.240,00	12.000,0000	
	GO	1,5200			100,0000 %
299		25,2000	25.200,00	1.000,0000	
	GO	25,2000			100,0000 %
312		10,5000	10.500,00	1.000,0000	
	GO	10,5000			100,0000 %
340		9,4000	9.400,00	1.000,0000	
	GO	6,0000			63,8298 %
	OUTROS ESTADOS	3,4000			36,1702 %
285		2,3000	2.300,00	1.000,0000	
	GO	2,3000			100,0000 %
298		0,5000	7.500,00	15.000,0000	
	GO	0,5000			100,0000 %
281		2,9250	58.500,00	20.000,0000	
	GO	2,9250			100,0000 %
289		0,6000	600,00	1.000,0000	
	GO	0,6000			100,0000 %
287		0,2300	230,00	1.000,0000	
	GO	0,2300			100,0000 %
239		1,3000	1.300,00	1.000,0000	
	GO	1,3000			100,0000 %
241		18,2510	273.765,00	15.000,0000	
	GO	18,2510			100,0000 %
242		134,3000	604.350,00	4.500,0000	
	GO	134,3000			100,0000 %
259		31,9000	159.500,00	5.000,0000	
	GO	31,9000			100,0000 %
300		15,0000	15.000,00	1.000,0000	
	GO	15,0000			100,0000 %

QUADRO 12 - Sintetico por Sub.Grupo e Produto (GO e Demais UF. Num Total)

TODOS PRODUTOS....

Periodo : 01/01/2022 Ate 31/01/2022

* MR - Micro regioao

Sub-Grupo	UF	QUANTIDADE	VALOR	PRECO	% PART
Produto		TONELADA	EM R\$	MEDIO(T R\$)	POR UF.
013	07-DIVERSOS	876,4210	2.940.841,76	3.355,5127	
244	GUARIROBA	213,7500	213.750,00	1.000,0000	
	GO	206,7500			96,7251 %
	OUTROS ESTADOS	7,0000			3,2749 %
302	LINGUICA	0,5000	7.995,00	15.990,0000	
	GO	0,5000			100,0000 %
27	LOURO	0,5000	15.000,00	30.000,0000	
	GO	0,5000			100,0000 %
263	MANTEIGA DE LEITE	1,2000	1.200,00	1.000,0000	
	GO	1,2000			100,0000 %
418	MEL DE ABELHA	0,0500	50,00	1.000,0000	
	GO	0,0500			100,0000 %
297	NOZ MOSCADA	0,3000	300,00	1.000,0000	
	GO	0,3000			100,0000 %
245	OLEO DE SOJA	88,0000	748.000,00	8.500,0000	
	GO	88,0000			100,0000 %
283	OREGANO	0,0300	30,00	1.000,0000	
	GO	0,0300			100,0000 %
246	PIMENTA DO REINO	1,6200	1.620,00	1.000,0000	
	GO	0,4200			25,9259 %
	OUTROS ESTADOS	1,2000			74,0741 %
247	POLVILHO	68,7960	343.980,00	5.000,0000	
	GO	68,7960			100,0000 %
248	QUEIJO	5,1620	50.101,76	9.705,8820	
	GO	5,1620			100,0000 %
249	RAPADURA	20,8960	65.300,00	3.125,0000	
	GO	20,8960			100,0000 %
311	SAL	133,8000	133.800,00	1.000,0000	
	GO	133,8000			100,0000 %
412	TEMPERO CASEIRO COMPLETO	0,6200	620,00	1.000,0000	
	GO	0,6200			100,0000 %
010	08-CEREAIS	359,0000	1.450.964,71	4.041,6844	
250	ARROZ	150,0000	661.764,71	4.411,7647	
	GO	150,0000			100,0000 %
251	FEIJAO	117,0000	702.000,00	6.000,0000	
	GO	117,0000			100,0000 %
316	FEIJAO PRETO	72,0000	72.000,00	1.000,0000	
	GO	72,0000			100,0000 %
252	MILHO DE PIPOCA	20,0000	15.200,00	760,0000	
	GO	20,0000			100,0000 %

TOTAL GERAL

CODIGO	NOME DO ESTADO	QUANTIDADE	% PARTIC.	TOTAL EM R\$	PRECO MEDIO
001	GO	36.404,7471	48,47181 %	115.668.390,23	3.177,29
	Sub.Total...>>>>	36.404,7471	48,47181 %	115.668.390,23	3.177,29
005	BA	6.491,9220	8,64380 %	22.458.573,12	3.459,46
004	DF	6,1850	0,00824 %	10.605,88	1.714,77
020	ES	862,2590	1,14807 %	3.648.423,04	4.231,24
002	MG	9.349,5940	12,44870 %	23.014.562,15	2.461,56
016	MS	25,0000	0,03329 %	40.000,00	1.600,00
015	MT	61,0000	0,08122 %	109.418,75	1.793,75
012	PA	70,0000	0,09320 %	181.176,49	2.588,24
026	PE	1.329,2300	1,76983 %	4.558.359,30	3.429,32
023	PR	2.904,8250	3,86769 %	8.916.067,41	3.069,40
011	RN	681,3670	0,90722 %	2.244.796,35	3.294,55
007	RS	1.586,3840	2,11222 %	5.129.827,43	3.233,66
022	SC	3.916,0600	5,21411 %	17.732.323,65	4.528,10
003	SP	10.750,6190	14,31412 %	57.095.371,10	5.310,89
008	TO	665,8000	0,88649 %	1.544.082,08	2.319,14
	Outros Estados - Sub.Total...>>>>	38.700,2450	51,52819 %	146.683.586,75	379.024,96
	Total Geral>>>>	75.104,9921	100,00000 %	262.351.976,98	3.493,14

QUADRO 12 - Sintetico Geral por Sub.Grupo e Produto
TODOS PRODUTOS....
Periodo : 01/01/2022 Ate 31/01/2022
*** MR - Micro regioao**

	NOME PRODUTO	UF	QUANTIDADE	VALOR	PRECO	% PART
			TONELADA	EM R\$	MEDIO(T R\$)	POR UF.
011	01-HORTALICAS, FOLHAS, FLOR, HASTES-HI		4.063,9071	8.890.467,06	2.187,6649	1,8994 %
10	ACELGA		77,1900	205.840,00	2.666,6667	100,0000 %
8	ACELGA EM UNIDADE		4,6000	10.958,82	2.382,3530	100,0000 %
11	AGRIAO		1,0728	7.152,00	6.666,6667	100,0000 %
12	ALFACE		12,7800	34.080,00	2.666,6667	100,0000 %
414	ALFACE AMERICANA		2,3100	7.700,00	3.333,3333	100,0000 %
415	ALFACE CRESPA		2,7045	7.212,00	2.666,6667	100,0000 %
416	ALFACE LISA		2,0250	5.400,00	2.666,6667	100,0000 %
13	ALMEIRAO		0,3726	1.954,32	5.245,0985	100,0000 %
15	BROCOLIS		70,4880	234.960,00	3.333,3333	100,0000 %
16	CEBOLINHA		4,9275	39.420,00	8.000,0000	100,0000 %
22	CHICORIA		0,8800	3.235,29	3.676,4700	100,0000 %
17	COENTRO		6,5600	73.317,65	11.176,4706	100,0000 %
7	COUVE EM MOLHO		0,0002	2,21	11.029,5000	100,0000 %
19	COUVE MACO		11,8052	128.784,00	10.909,0909	100,0000 %
21	COUVE-FLOR		332,4880	804.891,76	2.420,8145	100,0000 %
23	ESPINAFRE		0,9393	4.335,00	4.615,1389	100,0000 %
25	HORTELA		3,0240	22.680,00	7.500,0000	100,0000 %
29	MANJERICAO		0,3160	3.950,00	12.500,0000	100,0000 %
30	MOSTARDA		0,1000	541,18	5.411,7640	100,0000 %
31	REPOLHO		2.922,8500	5.616.955,19	1.921,7391	100,0000 %
32	REPOLHO ROXO		590,8240	1.590.680,00	2.692,3077	100,0000 %
33	RUCULA		1,0000	5.117,65	5.117,6481	100,0000 %
34	SALSA		12,4500	74.700,00	6.000,0000	100,0000 %
35	SALSAO		2,2000	6.600,00	3.000,0000	100,0000 %
009	02-HORTALICAS FRUTOS-HF		18.418,0170	63.785.472,57	3.463,2106	0,4530 %
38	ABOBORA GOIANINHA		83,4400	121.478,82	1.455,8824	100,0000 %
39	ABOBORA JAPONESA (KABUTIA)		3.184,0400	4.916.532,36	1.544,1176	100,0000 %
40	ABOBORA MADURA (BAIANA)		14,0000	14.000,00	1.000,0000	100,0000 %
42	ABOBORA (MORANGA)		11,6400	14.550,00	1.250,0000	100,0000 %
41	ABOBORA VERDE COMUM-1		574,8000	2.087.876,48	3.632,3529	100,0000 %
43	ABOBORA VERDE ITALIANA		32,3200	88.880,00	2.750,0000	100,0000 %
44	ABOBORA VERDE MENINA		122,3800	504.353,94	4.121,2121	100,0000 %
45	BERINJELA		146,5880	285.216,48	1.945,7014	100,0000 %
258	BROTO DE BAMBU		0,0400	40,00	1.000,0000	100,0000 %
46	CHUCHU		665,7860	2.803.777,95	4.211,2300	100,0000 %
49	FEIJAO VARA		48,0250	137.926,47	2.871,9723	100,0000 %
50	JILO		416,9760	1.327.397,65	3.183,3910	100,0000 %
51	JURUBEBA		0,0440	105,00	2.386,3636	100,0000 %
52	MAXIXE		30,9240	101.311,47	3.276,1438	100,0000 %

QUADRO 12 - Sintetico Geral por Sub.Grupo e Produto
TODOS PRODUTOS....
Periodo : 01/01/2022 Ate 31/01/2022
*** MR - Micro regioao**

	NOME PRODUTO	UF	QUANTIDADE	VALOR	PRECO	% PART
			TONELADA	EM R\$	MEDIO(T R\$)	POR UF.
009	02-HORTALICAS FRUTOS-HF		18.418,0170	63.785.472,57	3.463,2106	8,6852 %
53	MILHO VERDE		1.599,6480	2.881.718,82	1.801,4706	100,0000 %
55	PEPINO COLONIÃO		251,6800	1.160.823,53	4.612,2995	100,0000 %
54	PEPINO COMUM-1		1.189,2760	2.758.547,95	2.319,5187	100,0000 %
255	PEPINO JAPONES		374,0510	1.456.080,89	3.892,7336	100,0000 %
317	PIMENTA BIQUINHO		0,2900	6.908,82	23.823,5290	100,0000 %
56	PIMENTA BODE		31,2180	468.270,00	15.000,0000	100,0000 %
57	PIMENTA CUMARI		1,9600	44.964,71	22.941,1761	100,0000 %
47	PIMENTA DE CHEIRO		36,8830	503.344,48	13.647,0590	100,0000 %
256	PIMENTA DEDO-DE-MOCA		2,3600	25.682,35	10.882,3530	100,0000 %
405	PIMENTA HABANERO		0,6200	620,00	1.000,0000	100,0000 %
410	PIMENTA JALAPEÑO		0,4000	400,00	1.000,0000	100,0000 %
59	PIMENTA MALAGUETA		4,2600	71.417,65	16.764,7060	100,0000 %
60	PIMENTAO		329,4200	1.204.441,88	3.656,2500	100,0000 %
392	PIMENTAO AMARELO - Estufa		38,8000	38.800,00	1.000,0000	100,0000 %
391	PIMENTAO VERMELHO (Estufa)		21,4000	21.400,00	1.000,0000	100,0000 %
61	QUIABO		392,2380	1.887.027,35	4.810,9244	100,0000 %
65	TOMATE CEREJA BDJ		6,2810	18.843,00	3.000,0000	100,0000 %
393	TOMATE CEREJA CAIXA		158,9500	1.185.750,00	7.459,8930	100,0000 %
64	TOMATE LONGA VIDA		4.602,9500	19.630.227,85	4.264,7059	100,0000 %
63	TOMATE SALADA		19,8000	164.117,65	8.288,7700	100,0000 %
62	TOMATE SALADETE		3.866,2800	16.488.546,99	4.264,7059	100,0000 %
67	VAGEM		158,2490	1.364.092,06	8.619,9095	100,0000 %
012	03-RAIZES-TUBERCULOS-BULBO-RTB		19.623,8150	61.137.731,58	3.115,4865	0,8867 %
69	ALHO ARGENTINO		174,0000	3.175.500,00	18.250,0000	100,0000 %
72	ALHO NACIONAL		312,5200	5.146.813,75	16.468,7500	100,0000 %
345	BATATA BOLINHA		1.445,0000	3.365.999,99	2.329,4118	100,0000 %
74	BATATA COMUM DIVERSAS		2.732,2500	6.171.670,56	2.258,8235	100,0000 %
75	BATATA DOCE		1.729,4400	3.094.341,14	1.789,2157	100,0000 %
76	BATATA LISA (ACHATI-BINJ)		2.632,5000	10.344.176,46	3.929,4118	100,0000 %
77	BATATA SALSA (MANDIOCA SALSA)		57,3600	896.250,00	15.625,0000	100,0000 %
338	BATATA YAKON		21,6000	216.000,00	10.000,0000	100,0000 %
78	BETERRABA		1.251,3600	2.870.767,06	2.294,1177	100,0000 %
80	CARA		1.241,5630	3.238.860,00	2.608,6957	100,0000 %
83	CEBOLA NACIONAL		3.442,2000	10.377.220,65	3.014,7059	100,0000 %
84	CENOURA		1.697,5980	5.765.651,44	3.396,3585	100,0000 %
86	GENGIBRE		207,6900	940.070,53	4.526,3158	100,0000 %
89	INHAME		1.176,3840	3.431.120,00	2.916,6667	100,0000 %
90	MANDIOCA		1.502,3500	2.103.290,00	1.400,0000	100,0000 %
014	04-FRUTAS NACIONAIS-FN		29.363,5770	105.000.095,61	3.575,8619	2,9377 %

QUADRO 12 - Sintetico Geral por Sub.Grupo e Produto
TODOS PRODUTOS....
Periodo : 01/01/2022 Ate 31/01/2022
*** MR - Micro regioao**

	NOME PRODUTO	UF	QUANTIDADE	VALOR	PRECO	% PART
			TONELADA	EM R\$	MEDIO(T R\$)	POR UF.
014	04-FRUTAS NACIONAIS-FN		29.363,5770	105.000.095,61	3.575,8619	2,9377 %
294	ABACATE COMUM		862,6200	3.158.711,47	3.661,7647	100,0000 %
98	ABACATE MANTEIGA		1.188,4000	5.242.941,17	4.411,7647	100,0000 %
100	ABACAXI PEROLA		1.451,4000	3.756.565,00	2.588,2355	100,0000 %
394	ABIU		4,5600	4.560,00	1.000,0000	100,0000 %
102	AMEIXA NACIONAL		277,8240	2.185.821,16	7.867,6470	100,0000 %
154	AMORA		4,6000	644.000,00	140.000,0000	100,0000 %
308	ATEMOIA		37,2000	475.941,18	12.794,1177	100,0000 %
309	AVOCADO		68,1600	2.140.023,53	31.397,0589	100,0000 %
104	BANANA MACA		362,6550	2.967.177,28	8.181,8182	100,0000 %
105	BANANA MARMELO		248,6100	1.160.180,00	4.666,6667	100,0000 %
106	BANANA NANICA		279,8400	746.240,00	2.666,6667	100,0000 %
306	BANANA OURO		25,5000	76.500,00	3.000,0000	100,0000 %
107	BANANA PRATA		449,1900	1.673.452,94	3.725,4902	100,0000 %
108	BANANA TERRA		230,0100	1.118.479,99	4.862,7451	100,0000 %
109	CAJAMANGA		1,9580	5.785,00	2.954,5455	100,0000 %
110	CAJU		49,9800	264.600,00	5.294,1177	100,0000 %
114	CARAMBOLA (SP)		15,7500	726.352,94	46.117,6472	100,0000 %
116	CEREJA		21,0000	590.470,59	28.117,6471	100,0000 %
118	COCO SECO		56,0320	255.440,00	4.558,8235	100,0000 %
119	COCO VERDE		135,8250	181.100,00	1.333,3333	100,0000 %
121	FIGO DA INDIA		6,4000	6.400,00	1.000,0000	100,0000 %
122	FIGO MADURO (ROXO)		8,8400	260.000,00	29.411,7647	100,0000 %
123	FIGO VERDE		54,0000	360.000,00	6.666,6667	100,0000 %
124	FRANBOESA		2,4000	498.352,94	207.647,0587	100,0000 %
97	GOIABA		74,6800	235.022,35	3.147,0588	100,0000 %
125	GOIABA VACUO		74,0000	74.000,00	1.000,0000	100,0000 %
291	GRAVIOLA		32,0100	342.695,30	10.705,8824	100,0000 %
127	JACA		0,2100	240,00	1.142,8571	100,0000 %
396	KINO		2,4000	2.400,00	1.000,0000	100,0000 %
295	KIWI NACIONAL		105,0000	1.680.000,00	16.000,0000	100,0000 %
132	LARANJA LIMA		335,0000	922.235,29	2.752,9412	100,0000 %
133	LARANJA PERA RIO		3.563,4960	6.521.430,50	1.830,0653	100,0000 %
134	LICHIA		16,0000	313.411,76	19.588,2352	100,0000 %
135	LIMAO CHINA		3,0600	7.650,00	2.500,0000	100,0000 %
136	LIMAO GALEGO		0,4200	2.100,00	5.000,0000	100,0000 %
357	LIMAO NACIONAL SICILIANO		156,0000	1.220.470,59	7.823,5294	100,0000 %
275	LIMAO TAHITI (SP)		908,0400	2.056.443,55	2.264,7059	100,0000 %
137	LIMAO TAITI - GO		1.289,9600	2.238.459,98	1.735,2941	100,0000 %
142	MACA NACIONAL FUGI (CART) T150		820,8000	3.824.700,00	4.659,7222	100,0000 %

QUADRO 12 - Sintetico Geral por Sub.Grupo e Produto
TODOS PRODUTOS....
Periodo : 01/01/2022 Ate 31/01/2022
*** MR - Micro regioao**

	NOME PRODUTO	UF	QUANTIDADE	VALOR	PRECO	% PART
			TONELADA	EM R\$	MEDIO(T R\$)	POR UF.
014	04-FRUTAS NACIONAIS-FN		29.363,5770	105.000.095,61	3.575,8619	2,3877 %
143	MACA NACIONAL FUGI (SOLTA)		701,1000	2.453.850,00	3.500,0000	100,0000 %
139	MACA NACIONAL GALA (SOLTA)		740,0000	2.509.062,50	3.390,6250	100,0000 %
138	MACA NAICONAL GALA (CART.) T150		761,0000	3.151.015,63	4.140,6250	100,0000 %
146	MAMAO FORMOSA		2.111,1800	7.327.036,50	3.470,5883	100,0000 %
147	MAMAO HAVAI (GO)		838,5120	838.512,00	1.000,0000	100,0000 %
148	MAMAO HAVAI (SP)		61,2000	573.000,00	9.362,7452	100,0000 %
151	MANGA BOURBOM		0,3000	300,00	1.000,0000	100,0000 %
156	MANGA HADEM (SP)		36,4000	341.058,82	9.369,7479	100,0000 %
314	MANGA PALMER		388,5800	1.451.460,58	3.735,2941	100,0000 %
159	MANGA TOMMYS (GO)		1.147,6000	3.604.814,13	3.141,1765	100,0000 %
161	MARACUJA AZEDO		315,1440	1.083.307,50	3.437,5000	100,0000 %
9	MARACUJA DOCE		25,2040	819.130,00	32.500,0000	100,0000 %
163	MELANCIA		1.365,8200	2.449.939,63	1.793,7500	100,0000 %
372	MELANCIA BABY		102,0000	531.000,00	5.205,8824	100,0000 %
352	MELAO AMARELO COMUM		678,2160	2.422.200,00	3.571,4286	100,0000 %
347	MELAO DELICIA		388,5280	388.528,00	1.000,0000	100,0000 %
165	MELAO GALIA		370,6500	1.541.779,41	4.159,6639	100,0000 %
350	MELAO MELICIA		424,4660	424.466,00	1.000,0000	100,0000 %
265	MELAO ORANGE		173,6650	2.308.722,93	13.294,1176	100,0000 %
349	MELAO PELE DE SAPO		491,4560	1.941.044,72	3.949,5799	100,0000 %
348	MELAO PRINCE		368,1160	368.116,00	1.000,0000	100,0000 %
351	MELAO REI		240,8000	1.376.000,00	5.714,2857	100,0000 %
166	MORANGO		34,1490	569.150,00	16.666,6667	100,0000 %
167	NECTARINA NACIONAL		207,0000	1.921.176,48	9.281,0458	100,0000 %
266	NESPERA NACIONAL		29,6000	1.332.000,00	45.000,0000	100,0000 %
169	PEQUI		1.484,4800	1.855.600,00	1.250,0000	100,0000 %
359	PERA ASIATICA NACIONAL		246,0000	1.237.235,29	5.029,4117	100,0000 %
170	PERA NACIONAL		264,4000	1.057.600,00	4.000,0000	100,0000 %
171	PESSEGO NACIONAL		442,3000	3.096.100,00	7.000,0000	100,0000 %
172	PINHA		13,8450	396.347,06	28.627,4510	100,0000 %
363	PITAYA VERMELHA NACIONAL		10,3820	532.840,88	51.323,5295	100,0000 %
174	ROMA		16,4000	506.470,59	30.882,3530	100,0000 %
257	TAMARINO		0,4920	2.050,00	4.166,6667	100,0000 %
177	TANGERINA MURCOT		606,0000	969.600,00	1.600,0000	100,0000 %
178	TANGERINA PONKAM		173,9320	523.191,18	3.008,0214	100,0000 %
371	TANGERINA VERONA		123,0000	123.000,00	1.000,0000	100,0000 %
318	UVA BENITAKA		92,6400	1.021.764,70	11.029,4117	100,0000 %
367	UVA CRINSON NACIONAL		51,2000	800.000,00	15.625,0000	100,0000 %
320	UVA ISABEL		73,6000	73.600,00	1.000,0000	100,0000 %

QUADRO 12 - Sintetico Geral por Sub.Grupo e Produto

TODOS PRODUTOS....

Período : 01/01/2022 Ate 31/01/2022

* MR - Micro regioao

NOME PRODUTO	UF	QUANTIDADE	VALOR	PRECO	% PART
		TONELADA	EM R\$	MEDIO(T R\$)	POR UF.
014 04-FRUTAS NACIONAIS-FN		29.363,5770	105.000.095,61	3.575,8619	0,4384 %
179 UVA ITALIA		128,7200	1.514.352,94	11.764,7059	100,0000 %
181 UVA NIAGARA CX 5,500 KG		140,4700	1.352.117,64	9.625,6684	100,0000 %
183 UVA RUBI		98,4000	98.400,00	1.000,0000	100,0000 %
411 UVA VITÓRIA		172,8000	172.800,00	1.000,0000	100,0000 %
015 05-FRUTAS IMPORTADAS-FI		1.375,6600	13.079.649,41	9.507,9085	4,5796 %
186 AMEIXA ARGENTINA		63,0000	1.197.000,00	19.000,0000	100,0000 %
354 CAQUI ESPANHOL		33,3000	833.588,24	25.032,6798	100,0000 %
355 CEREJA CHILENA		16,0000	16.000,00	1.000,0000	100,0000 %
190 DAMASCO		1,5000	278.823,53	185.882,3530	100,0000 %
373 GRANADILHO		6,1500	656.000,00	106.666,6667	100,0000 %
191 KIWI CHILENO		105,0000	2.016.000,00	19.200,0000	100,0000 %
192 KIWI NOVA ZELANDIA		63,0000	1.449.000,00	23.000,0000	100,0000 %
194 MACA ARGENTINA		210,0000	1.680.000,00	8.000,0000	100,0000 %
195 MACA CHILENA		57,6000	448.000,00	7.777,7778	100,0000 %
362 MIRTILO IMPORTADO USA		4,8000	4.800,00	1.000,0000	100,0000 %
196 NECTARINA CHILENA		1,0500	31.500,00	30.000,0000	100,0000 %
200 PERA ARGENTINA		204,0000	1.530.000,00	7.500,0000	100,0000 %
358 PERA ASIATICA IMPORTADA		38,0800	1.047.200,00	27.500,0000	100,0000 %
201 PERA CHILENA		104,0000	104.000,00	1.000,0000	100,0000 %
400 PERA D'ANJOU		126,0000	126.000,00	1.000,0000	100,0000 %
202 PERA PORTUGUESA		74,0000	1.110.000,00	15.000,0000	100,0000 %
401 PERA WILLIAM		106,0000	106.000,00	1.000,0000	100,0000 %
369 PHYSALES IMPORTADO - COLOMBIA		2,5600	286.117,65	111.764,7062	100,0000 %
360 ROMA IMPORTADA AMERICANA		25,3000	25.300,00	1.000,0000	100,0000 %
206 TAMARA		41,6000	41.600,00	1.000,0000	100,0000 %
374 TAMARILLO		4,9200	4.920,00	1.000,0000	100,0000 %
209 UVA CHILENA		13,2000	13.200,00	1.000,0000	100,0000 %
210 UVA PASSAS ARGENTINA		8,0000	8.000,00	1.000,0000	100,0000 %
280 UVA RED GLOB-ARGENTINA		26,0000	26.000,00	1.000,0000	100,0000 %
403 UVA RIBIER		15,0000	15.000,00	1.000,0000	100,0000 %
279 UVA THOMPSON-CHILENA		25,6000	25.600,00	1.000,0000	100,0000 %
017 06-AVES E OVOS-AO		1.024,5950	6.066.754,25	5.921,1242	1,5421 %
213 FRANGO ABATIDO		15,8000	15.800,00	1.000,0000	100,0000 %
216 OVO BRANCO EXTRA		496,2500	2.564.152,95	5.167,0588	100,0000 %
217 OVO BRANCO GRANDE		95,6800	516.574,12	5.398,9770	100,0000 %
218 OVO BRANCO MEDIO		133,7800	797.171,41	5.958,8235	100,0000 %
219 OVO BRANCO PEQUENO		28,0000	151.117,65	5.397,0588	100,0000 %
353 OVO CAIPIRA CAIXA		18,0000	172.500,00	9.583,3333	100,0000 %
222 OVO CODORNA		63,2000	799.294,12	12.647,0589	100,0000 %

QUADRO 12 - Sintetico Geral por Sub.Grupo e Produto
TODOS PRODUTOS....
Periodo : 01/01/2022 Ate 31/01/2022
*** MR - Micro regioao**

	NOME PRODUTO	UF	QUANTIDADE	VALOR	PRECO	% PART
			TONELADA	EM R\$	MEDIO(T R\$)	POR UF.
017	06-AVES E OVOS-AO		1.024,5950	6.066.754,25	5.921,1242	4,8458 %
	224 OVO VERMELHO EXTRA		49,6500	286.334,47	5.767,0588	100,0000 %
	225 OVO VERMELHO GRANDE		39,9510	241.749,53	6.051,1509	100,0000 %
	223 OVO VERMELHO JUMBO		40,2840	226.871,77	5.631,8083	100,0000 %
	226 OVO VERMELHO MEDIO		44,0000	295.188,24	6.708,8236	100,0000 %
013	07-DIVERSOS		876,4210	2.940.841,76	3.355,5127	0,3732 %
	229 ACAFRAO		3,2710	32.710,00	10.000,0000	100,0000 %
	228 ACUCAR		84,0000	140.000,00	1.666,6667	100,0000 %
	231 AMENDOIM (SEM CASCA)		1,5200	18.240,00	12.000,0000	100,0000 %
	299 CAFE		25,2000	25.200,00	1.000,0000	100,0000 %
	312 CAIXA PLASTICA		10,5000	10.500,00	1.000,0000	100,0000 %
	340 CAIXA TORITO (P/BANANA)		9,4000	9.400,00	1.000,0000	100,0000 %
	285 CANELA		2,3000	2.300,00	1.000,0000	100,0000 %
	298 COENTRO EM PO		0,5000	7.500,00	15.000,0000	100,0000 %
	281 COLORAL (CORANTE)		2,9250	58.500,00	20.000,0000	100,0000 %
	289 CRAVO DA INDIA		0,6000	600,00	1.000,0000	100,0000 %
	287 CUMIM		0,2300	230,00	1.000,0000	100,0000 %
	239 DOCE		1,3000	1.300,00	1.000,0000	100,0000 %
	241 EMBALAGEM DE PLASTICO		18,2510	273.765,00	15.000,0000	100,0000 %
	242 FARINHA DE MANDIOCA		134,3000	604.350,00	4.500,0000	100,0000 %
	259 FARINHA DE MILHO		31,9000	159.500,00	5.000,0000	100,0000 %
	300 FARINHA DE TRIGO		15,0000	15.000,00	1.000,0000	100,0000 %
	244 GUARIROBA		213,7500	213.750,00	1.000,0000	100,0000 %
	302 LINGUICA		0,5000	7.995,00	15.990,0000	100,0000 %
	27 LOURO		0,5000	15.000,00	30.000,0000	100,0000 %
	263 MANTEIGA DE LEITE		1,2000	1.200,00	1.000,0000	100,0000 %
	418 MEL DE ABELHA		0,0500	50,00	1.000,0000	100,0000 %
	297 NOZ MOSCADA		0,3000	300,00	1.000,0000	100,0000 %
	245 OLEO DE SOJA		88,0000	748.000,00	8.500,0000	100,0000 %
	283 OREGANO		0,0300	30,00	1.000,0000	100,0000 %
	246 PIMENTA DO REINO		1,6200	1.620,00	1.000,0000	100,0000 %
	247 POLVILHO		68,7960	343.980,00	5.000,0000	100,0000 %
	248 QUEIJO		5,1620	50.101,76	9.705,8820	100,0000 %
	249 RAPADURA		20,8960	65.300,00	3.125,0000	100,0000 %
	311 SAL		133,8000	133.800,00	1.000,0000	100,0000 %
	412 TEMPERO CASEIRO COMPLETO		0,6200	620,00	1.000,0000	100,0000 %
010	08-CEREAIS		359,0000	1.450.964,71	4.041,6844	41,7827 %
	250 ARROZ		150,0000	661.764,71	4.411,7647	100,0000 %
	251 FEIJAO		117,0000	702.000,00	6.000,0000	100,0000 %
	316 FEIJAO PRETO		72,0000	72.000,00	1.000,0000	100,0000 %



CENTRAIS DE ABASTECIMENTO DE GOIAS

Pagina.: 7

Emitido: 25/04/2022

Hora....: 15:40:30

QUADRO 12 - Sintetico Geral por Sub.Grupo e Produto

TODOS PRODUTOS....

Periodo : 01/01/2022 Ate 31/01/2022

* MR - Micro regioao

NOME PRODUTO	UF	QUANTIDADE	VALOR	PRECO	% PART
		TONELADA	EM R\$	MEDIO(T R\$)	POR UF.
010 08-CEREAIS		359,0000	1.450.964,71	4.041,6844	5,5710 %
252 MILHO DE PIPOCA		20,0000	15.200,00	760,0000	100,0000 %

TOTAL GERAL

CODIGO	NOME DO ESTADO	QUANTIDADE	% PARTIC.	TOTAL	PRECO MEDIO
001	GO	36.404,7471	48,47181 %	115.668.390,23	3.177,29
	Sub.Total...>>>>	36.404,7471	48,47181 %	115.668.390,23	3.177,29
005	BA	6.491,9220	8,64380 %	22.458.573,12	3.459,46
004	DF	6,1850	0,00824 %	10.605,88	1.714,77
020	ES	862,2590	1,14807 %	3.648.423,04	4.231,24
002	MG	9.349,5940	12,44870 %	23.014.562,15	2.461,56
016	MS	25,0000	0,03329 %	40.000,00	1.600,00
015	MT	61,0000	0,08122 %	109.418,75	1.793,75
012	PA	70,0000	0,09320 %	181.176,49	2.588,24
026	PE	1.329,2300	1,76983 %	4.558.359,30	3.429,32
023	PR	2.904,8250	3,86769 %	8.916.067,41	3.069,40
011	RN	681,3670	0,90722 %	2.244.796,35	3.294,55
007	RS	1.586,3840	2,11222 %	5.129.827,43	3.233,66
022	SC	3.916,0600	5,21411 %	17.732.323,65	4.528,10
003	SP	10.750,6190	14,31412 %	57.095.371,10	5.310,89
008	TO	665,8000	0,88649 %	1.544.082,08	2.319,14
	Sub.Total...>>>>	38.700,2450	51,52819 %	146.683.586,75	3.790,25
	Total Geral>>>>	75.104,9921	100,00000 %	262.351.976,98	3.493,14



CENTRAIS DE ABASTECIMENTO DE GOIAS

Pagina.: 1

Emitido: 25/04/2022

Hora....: 15:42:49

Procedencia de Produto(s)

TODOS PRODUTOS....

Periodo : 01/01/2022 Ate 31/01/2022

* MR - Micro regioao

Sub.Grupo Produto Estado Micro Regiao	UF	QUANTIDADE	VALOR	% Participacao	
		TONELADA	EM R\$	PRODUTO POR CIDADE VALOR	SUB.GRUPAO VALOR
01-HORTALICAS, FOLHAS, FLOR, HASTES-HFFH		4.063,90710	8.890.467,06440	5,41097 %	5,41097 %
10 ACELGA		77,19000	205.840,00000	1,89940 %	0,00000 %
001 GOIAS		74,49000	198.640,00000	96,50214 %	0,09918 %
MR - ANAPOLIS		0,37500	1.000,00000	0,48581 %	0,00050 %
02437 ANAPOLIS		0,37500	1.000,00000	0,48581 %	0,00050 %
MR - GOIANIA		74,11500	197.640,00000	96,01632 %	0,09868 %
00001 GOIANIA		11,85000	31.600,00000	15,35173 %	0,01578 %
03682 LEOPOLDO DE BULHOES		28,74000	76.640,00000	37,23280 %	0,03827 %
05410 NEROPOLIS		31,50000	84.000,00000	40,80839 %	0,04194 %
03688 SENADOR CANEDO		2,02500	5.400,00000	2,62340 %	0,00270 %
003 SAO PAULO		2,70000	7.200,00000	3,49786 %	0,00359 %
MR - PIEDADE		2,70000	7.200,00000	3,49786 %	0,00359 %
01297 PIEDADE		2,70000	7.200,00000	3,49786 %	0,00359 %
8 ACELGA EM UNIDADE		4,60000	10.958,82380	0,11319 %	0,00000 %
001 GOIAS		4,60000	10.958,82380	100,00000 %	0,00612 %
MR - GOIANIA		4,60000	10.958,82380	100,00000 %	0,00612 %
00001 GOIANIA		1,80000	4.288,23540	39,13043 %	0,00240 %
05410 NEROPOLIS		2,80000	6.670,58840	60,86957 %	0,00373 %
11 AGRIAO		1,07280	7.152,00000	0,02640 %	0,00000 %
001 GOIAS		1,07280	7.152,00000	100,00000 %	0,00143 %
MR - GOIANIA		1,07280	7.152,00000	100,00000 %	0,00143 %
03128 GOIANAPOLIS		0,13080	872,00000	12,19239 %	0,00017 %
00001 GOIANIA		0,58200	3.880,00000	54,25056 %	0,00077 %
05410 NEROPOLIS		0,36000	2.400,00000	33,55705 %	0,00048 %
12 ALFACE		12,78000	34.080,00000	0,31448 %	0,00001 %
001 GOIAS		12,78000	34.080,00000	100,00000 %	0,01702 %
MR - ANAPOLIS		2,85000	7.600,00000	22,30047 %	0,00379 %
02437 ANAPOLIS		2,85000	7.600,00000	22,30047 %	0,00379 %
MR - GOIANIA		9,93000	26.480,00000	77,69953 %	0,01322 %
03128 GOIANAPOLIS		1,60500	4.280,00000	12,55869 %	0,00214 %
00001 GOIANIA		6,52500	17.400,00000	51,05634 %	0,00869 %
05410 NEROPOLIS		1,80000	4.800,00000	14,08451 %	0,00240 %
414 ALFACE AMERICANA		2,31000	7.700,00000	0,05684 %	0,00000 %
001 GOIAS		2,31000	7.700,00000	100,00000 %	0,00308 %
MR - GOIANIA		2,31000	7.700,00000	100,00000 %	0,00308 %
00001 GOIANIA		1,11000	3.700,00000	48,05195 %	0,00148 %
05410 NEROPOLIS		1,20000	4.000,00000	51,94805 %	0,00160 %
415 ALFACE CRESPA		2,70450	7.212,00000	0,06655 %	0,00000 %
001 GOIAS		2,70450	7.212,00000	100,00000 %	0,00360 %
MR - GOIANIA		2,70450	7.212,00000	100,00000 %	0,00360 %
00001 GOIANIA		1,44450	3.852,00000	53,41098 %	0,00192 %
05410 NEROPOLIS		1,26000	3.360,00000	46,58902 %	0,00168 %
416 ALFACE LISA		2,02500	5.400,00000	0,04983 %	0,00000 %



CENTRAIS DE ABASTECIMENTO DE GOIAS

Pagina.: 2

Emitido: 25/04/2022

Hora....: 15:42:49

Procedencia de Produto(s)

TODOS PRODUTOS....

Periodo : 01/01/2022 Ate 31/01/2022

* MR - Micro regioao

Sub.Grupo Produto Estado Micro Regiao	UF	QUANTIDADE	VALOR	% Participacao	
		TONELADA	EM R\$	PRODUTO POR CIDADE VALOR	SUB.GRUPAO VALOR
01-HORTALICAS, FOLHAS, FLOR, HASTES-HFFH		4.063,90710	8.890.467,06440	5,41097 %	5,41097 %
416 ALFACE LISA		2,02500	5.400,00000	0,04983 %	0,00000 %
001 GOIAS		2,02500	5.400,00000	100,00000 %	0,00270 %
MR - GOIANIA		2,02500	5.400,00000	100,00000 %	0,00270 %
00001 GOIANIA		0,75000	2.000,00000	37,03704 %	0,00100 %
05410 NEROPOLIS		1,27500	3.400,00000	62,96296 %	0,00170 %
13 ALMEIRAO		0,37260	1.954,32370	0,00917 %	0,00000 %
001 GOIAS		0,37260	1.954,32370	100,00000 %	0,00050 %
MR - GOIANIA		0,37260	1.954,32370	100,00000 %	0,00050 %
00001 GOIANIA		0,19200	1.007,05890	51,52979 %	0,00026 %
05410 NEROPOLIS		0,18000	944,11770	48,30918 %	0,00024 %
02297 TRINDADE		0,00060	3,14710	0,16103 %	0,00000 %
15 BROCOLIS		70,48800	234.960,00000	1,73449 %	0,00003 %
001 GOIAS		51,88800	172.960,00000	73,61253 %	0,06909 %
MR - ANAPOLIS		22,28400	74.280,00000	31,61389 %	0,02967 %
02437 ANAPOLIS		18,14400	60.480,00000	25,74055 %	0,02416 %
02883 OURO VERDE DE GOIAS		4,14000	13.800,00000	5,87334 %	0,00551 %
MR - GOIANIA		22,16400	73.880,00000	31,44365 %	0,02951 %
03128 GOIANAPOLIS		1,82400	6.080,00000	2,58767 %	0,00243 %
00001 GOIANIA		18,42000	61.400,00000	26,13211 %	0,02453 %
05410 NEROPOLIS		1,92000	6.400,00000	2,72387 %	0,00256 %
MR - PIRES DO RIO		7,44000	24.800,00000	10,55499 %	0,00991 %
02744 SILVANIA		7,44000	24.800,00000	10,55499 %	0,00991 %
003 SAO PAULO		18,60000	62.000,00000	26,38747 %	0,02477 %
MR - AMPARO		18,60000	62.000,00000	26,38747 %	0,02477 %
02207 PEDRA BELA		18,60000	62.000,00000	26,38747 %	0,02477 %
16 CEBOLINHA		4,92750	39.420,00000	0,12125 %	0,00000 %
001 GOIAS		4,92750	39.420,00000	100,00000 %	0,00656 %
MR - ANAPOLIS		2,28750	18.300,00000	46,42314 %	0,00305 %
02437 ANAPOLIS		2,28750	18.300,00000	46,42314 %	0,00305 %
MR - GOIANIA		2,64000	21.120,00000	53,57686 %	0,00352 %
00001 GOIANIA		1,44000	11.520,00000	29,22374 %	0,00192 %
05410 NEROPOLIS		1,20000	9.600,00000	24,35312 %	0,00160 %
22 CHICORIA		0,88000	3.235,29360	0,02165 %	0,00000 %
001 GOIAS		0,88000	3.235,29360	100,00000 %	0,00117 %
MR - GOIANIA		0,88000	3.235,29360	100,00000 %	0,00117 %
00001 GOIANIA		0,56000	2.058,82320	63,63636 %	0,00075 %
05410 NEROPOLIS		0,32000	1.176,47040	36,36364 %	0,00043 %
17 COENTRO		6,56000	73.317,64710	0,16142 %	0,00000 %
001 GOIAS		6,54400	73.138,82360	99,75610 %	0,00871 %
MR - ANAPOLIS		0,14400	1.609,41170	2,19512 %	0,00019 %
02437 ANAPOLIS		0,14400	1.609,41170	2,19512 %	0,00019 %
MR - GOIANIA		6,40000	71.529,41190	97,56098 %	0,00852 %



CENTRAIS DE ABASTECIMENTO DE GOIAS

Pagina.: 3

Emitido: 25/04/2022

Hora....: 15:42:49

Procedencia de Produto(s)

TODOS PRODUTOS....

Periodo : 01/01/2022 Ate 31/01/2022

* MR - Micro regioao

Sub.Grupo Produto Estado Micro Regiao	UF	QUANTIDADE	VALOR	% Participacao	
		TONELADA	EM R\$	PRODUTO POR CIDADE VALOR	SUB.GRUPPO VALOR
01-HORTALICAS, FOLHAS, FLOR, HASTES-HFFH		4.063,90710	8.890.467,06440	5,41097 %	5,41097 %
17 COENTRO		6,56000	73.317,64710	0,16142 %	0,00001 %
001 GOIAS		6,54400	73.138,82360	99,75610 %	0,00871 %
MR - GOIANIA		6,40000	71.529,41190	97,56098 %	0,00852 %
00001 GOIANIA		5,36000	59.905,88250	81,70732 %	0,00714 %
05410 NEROPOLIS		1,04000	11.623,52940	15,85366 %	0,00138 %
003 SAO PAULO		0,01600	178,82350	0,24390 %	0,00002 %
MR - JALES		0,01600	178,82350	0,24390 %	0,00002 %
05288 URANIA		0,01600	178,82350	0,24390 %	0,00002 %
7 COUVE EM MOLHO		0,00020	2,20590	0,00000 %	0,00000 %
001 GOIAS		0,00020	2,20590	100,00000 %	0,00000 %
MR - GOIANIA		0,00020	2,20590	100,00000 %	0,00000 %
05559 ABADIA DE GOIAS		0,00020	2,20590	100,00000 %	0,00000 %
19 COUVE MACO		11,80520	128.784,00000	0,29049 %	0,00000 %
005 BAHIA		1,10000	12.000,00000	9,31793 %	0,00146 %
MR - JUAZEIRO		1,10000	12.000,00000	9,31793 %	0,00146 %
01745 JUAZEIRO		1,10000	12.000,00000	9,31793 %	0,00146 %
001 GOIAS		10,70520	116.784,00000	90,68207 %	0,01425 %
MR - ANAPOLIS		1,13520	12.384,00000	9,61610 %	0,00151 %
02437 ANAPOLIS		1,13520	12.384,00000	9,61610 %	0,00151 %
MR - GOIANIA		9,57000	104.400,00000	81,06597 %	0,01274 %
00001 GOIANIA		6,49000	70.800,00000	54,97577 %	0,00864 %
05410 NEROPOLIS		3,08000	33.600,00000	26,09020 %	0,00410 %
21 COUVE-FLOR		332,48800	804.891,75880	8,18149 %	0,00005 %
001 GOIAS		332,48800	804.891,75880	100,00000 %	0,44270 %
MR - ANAPOLIS		64,35000	155.779,41070	19,35408 %	0,08568 %
02437 ANAPOLIS		29,90000	72.382,35250	8,99281 %	0,03981 %
02883 OURO VERDE DE GOIAS		34,45000	83.397,05820	10,36128 %	0,04587 %
MR - ENTORNO DE BRASILIA		30,16000	73.011,76430	9,07100 %	0,04016 %
05094 CORUMBA DE GOIAS		30,16000	73.011,76430	9,07100 %	0,04016 %
MR - GOIANIA		235,63800	570.435,87800	70,87113 %	0,31374 %
05559 ABADIA DE GOIAS		1,04000	2.517,64700	0,31279 %	0,00138 %
00001 GOIANIA		98,17600	237.665,88060	29,52768 %	0,13072 %
03682 LEOPOLDO DE BULHOES		102,98600	249.309,99810	30,97435 %	0,13712 %
05410 NEROPOLIS		15,60000	37.764,70560	4,69190 %	0,02077 %
03688 SENADOR CANEDO		17,83600	43.177,64670	5,36440 %	0,02375 %
MR - PIRES DO RIO		2,34000	5.664,70580	0,70378 %	0,00312 %
02744 SILVANIA		2,34000	5.664,70580	0,70378 %	0,00312 %
23 ESPINAFRE		0,93930	4.335,00000	0,02311 %	0,00000 %
001 GOIAS		0,93930	4.335,00000	100,00000 %	0,00125 %
MR - GOIANIA		0,93930	4.335,00000	100,00000 %	0,00125 %
00001 GOIANIA		0,71180	3.285,00000	75,77984 %	0,00095 %
05410 NEROPOLIS		0,22750	1.050,00000	24,22016 %	0,00030 %



CENTRAIS DE ABASTECIMENTO DE GOIAS

Pagina.: 4

Emitido: 25/04/2022

Hora....: 15:42:49

Procedencia de Produto(s)

TODOS PRODUTOS....

Periodo : 01/01/2022 Ate 31/01/2022

* MR - Micro regioao

Sub.Grupo Produto Estado Micro Regiao	UF	QUANTIDADE	VALOR	% Participacao	
		TONELADA	EM R\$	PRODUTO POR CIDADE VALOR	SUB.GRUPAO VALOR
01-HORTALICAS, FOLHAS, FLOR, HASTES-HFFH		4.063,90710	8.890.467,06440	5,41097 %	5,41097 %
25 HORTELA		3,02400	22.680,00000	0,07441 %	0,00000 %
001 GOIAS		3,02400	22.680,00000	100,00000 %	0,00403 %
MR - GOIANIA		3,02400	22.680,00000	100,00000 %	0,00403 %
00001 GOIANIA		2,38400	17.880,00000	78,83598 %	0,00317 %
05410 NEROPOLIS		0,64000	4.800,00000	21,16402 %	0,00085 %
29 MANJERICAO		0,31600	3.950,00000	0,00778 %	0,00000 %
001 GOIAS		0,26600	3.325,00000	84,17722 %	0,00035 %
MR - GOIANIA		0,26600	3.325,00000	84,17722 %	0,00035 %
00001 GOIANIA		0,14600	1.825,00000	46,20253 %	0,00019 %
05410 NEROPOLIS		0,12000	1.500,00000	37,97468 %	0,00016 %
003 SAO PAULO		0,05000	625,00000	15,82278 %	0,00007 %
MR - TUPA		0,05000	625,00000	15,82278 %	0,00007 %
00818 BASTOS		0,05000	625,00000	15,82278 %	0,00007 %
30 MOSTARDA		0,10000	541,17640	0,00246 %	0,00000 %
001 GOIAS		0,10000	541,17640	100,00000 %	0,00013 %
MR - GOIANIA		0,10000	541,17640	100,00000 %	0,00013 %
00001 GOIANIA		0,10000	541,17640	100,00000 %	0,00013 %
31 REPOLHO		2.922,85000	5.616.955,18700	71,92217 %	0,00048 %
001 GOIAS		1.374,42500	2.641.286,29000	47,02345 %	1,83000 %
MR - ANAPOLIS		286,17500	549.953,69270	9,79096 %	0,38103 %
02437 ANAPOLIS		269,17500	517.284,12770	9,20933 %	0,35840 %
02883 OURO VERDE DE GOIAS		17,00000	32.669,56500	0,58162 %	0,02263 %
MR - ENTORNO DE BRASILIA		810,75000	1.558.049,99160	27,73834 %	1,07949 %
05092 ABADIANIA		9,00000	17.295,65210	0,30792 %	0,01198 %
02731 ALEXANIA		232,50000	446.804,34540	7,95456 %	0,30957 %
04128 COCALZINHO DE GOIAS		5,00000	9.608,69560	0,17107 %	0,00666 %
05094 CORUMBA DE GOIAS		22,50000	43.239,13020	0,76980 %	0,02996 %
02300 CRISTALINA		498,00000	957.026,08180	17,03816 %	0,66307 %
04129 LUZIANIA		43,75000	84.076,08650	1,49683 %	0,05825 %
MR - GOIANIA		233,50000	448.726,08440	7,98878 %	0,31090 %
03128 GOIANAPOLIS		80,00000	153.739,12960	2,73705 %	0,10652 %
00001 GOIANIA		35,00000	67.260,86920	1,19746 %	0,04660 %
03682 LEOPOLDO DE BULHOES		57,50000	110.499,99940	1,96726 %	0,07656 %
05410 NEROPOLIS		52,50000	100.891,30380	1,79619 %	0,06990 %
03688 SENADOR CANEDO		8,50000	16.334,78240	0,29081 %	0,01132 %
MR - MEIA PONTE		14,00000	26.904,34770	0,47898 %	0,01864 %
01376 PIRACANJUBA		14,00000	26.904,34770	0,47898 %	0,01864 %
MR - PIRES DO RIO		30,00000	57.652,17360	1,02640 %	0,03994 %
00944 PIRES DO RIO		30,00000	57.652,17360	1,02640 %	0,03994 %
002 MINAS GERAIS		375,00000	720.652,17000	12,82994 %	0,49930 %
MR - UBERLANDIA		375,00000	720.652,17000	12,82994 %	0,49930 %
05180 ARAGUARI		375,00000	720.652,17000	12,82994 %	0,49930 %
023 PARANA		15,82500	30.411,52160	0,54142 %	0,02107 %



CENTRAIS DE ABASTECIMENTO DE GOIAS

Pagina.: 5

Emitido: 25/04/2022

Hora....: 15:42:49

Procedencia de Produto(s)

TODOS PRODUTOS....

Periodo : 01/01/2022 Ate 31/01/2022

* MR - Micro regioao

Sub.Grupo	Produto	Estado	Micro Regiao	UF	QUANTIDADE	VALOR	% Participacao	
					TONELADA	EM R\$	PRODUTO POR CIDADE VALOR	SUB.GRUPU VALOR
					75.104,9921	262.351.976,969		
01-HORTALICAS, FOLHAS, FLOR, HASTES-HFFH					4.063,90710	8.890.467,06440	5,41097 %	5,41097 %
31	REPOLHO				2.922,85000	5.616.955,18700	71,92217 %	0,00003 %
	023 PARANA				15,82500	30.411,52160	0,54142 %	0,02107 %
	MR - CURITIBA				15,82500	30.411,52160	0,54142 %	0,02107 %
	04199	SAO JOSE DOS PINHAIS			15,82500	30.411,52160	0,54142 %	0,02107 %
	003 SAO PAULO				1.157,60000	2.224.605,20540	39,60518 %	1,54131 %
	MR - PIEDADE				690,10000	1.326.192,16680	23,61052 %	0,91885 %
	01297	PIE DADE			669,05000	1.285.739,55830	22,89033 %	0,89082 %
	05036	PILAR DO SUL			21,05000	40.452,60850	0,72019 %	0,02803 %
	MR - SAO JOAO DA BOA VISTA				467,50000	898.413,03860	15,99466 %	0,62246 %
	04010	DIVINOLANDIA			467,50000	898.413,03860	15,99466 %	0,62246 %
32	REPOLHO ROXO				590,82400	1.590.680,00000	14,53832 %	0,00002 %
	001 GOIAS				278,61600	750.120,00000	47,15719 %	0,37097 %
	MR - ANAPOLIS				12,89600	34.720,00000	2,18271 %	0,01717 %
	02437	ANAPOLIS			12,89600	34.720,00000	2,18271 %	0,01717 %
	MR - ENTORNO DE BRASILIA				78,00000	210.000,00000	13,20190 %	0,10385 %
	02731	ALEXANIA			33,80000	91.000,00000	5,72082 %	0,04500 %
	05094	CORUMBA DE GOIAS			13,00000	35.000,00000	2,20032 %	0,01731 %
	04129	LUZIANIA			31,20000	84.000,00000	5,28076 %	0,04154 %
	MR - GOIANIA				187,72000	505.400,00000	31,77258 %	0,24994 %
	03128	GOIANAPOLIS			107,90000	290.500,00000	18,26263 %	0,14367 %
	00001	GOIANIA			6,50000	17.500,00000	1,10016 %	0,00865 %
	03682	LEOPOLDO DE BULHOES			57,72000	155.400,00000	9,76941 %	0,07685 %
	05410	NEROPOLIS			15,60000	42.000,00000	2,64038 %	0,02077 %
	002 MINAS GERAIS				83,20000	224.000,00000	14,08203 %	0,11078 %
	MR - UBERLANDIA				83,20000	224.000,00000	14,08203 %	0,11078 %
	05180	ARAGUARI			83,20000	224.000,00000	14,08203 %	0,11078 %
	003 SAO PAULO				229,00800	616.560,00000	38,76078 %	0,30492 %
	MR - PIEDADE				229,00800	616.560,00000	38,76078 %	0,30492 %
	01297	PIE DADE			201,50000	542.500,00000	34,10491 %	0,26829 %
	05036	PILAR DO SUL			27,50800	74.060,00000	4,65587 %	0,03663 %
33	RUCULA				1,00000	5.117,64810	0,02461 %	0,00000 %
	001 GOIAS				1,00000	5.117,64810	100,00000 %	0,00133 %
	MR - GOIANIA				1,00000	5.117,64810	100,00000 %	0,00133 %
	03128	GOIANAPOLIS			0,22000	1.125,88260	22,00000 %	0,00029 %
	00001	GOIANIA			0,65500	3.352,05950	65,50000 %	0,00087 %
	05410	NEROPOLIS			0,12500	639,70600	12,50000 %	0,00017 %
34	SALSA				12,45000	74.700,00000	0,30636 %	0,00000 %
	001 GOIAS				12,45000	74.700,00000	100,00000 %	0,01658 %
	MR - ANAPOLIS				0,75000	4.500,00000	6,02410 %	0,00100 %
	02437	ANAPOLIS			0,36000	2.160,00000	2,89157 %	0,00048 %
	04300	INHUMAS			0,39000	2.340,00000	3,13253 %	0,00052 %
	MR - GOIANIA				11,70000	70.200,00000	93,97590 %	0,01558 %
	00001	GOIANIA			9,30000	55.800,00000	74,69880 %	0,01238 %

Procedencia de Produto(s)

TODOS PRODUTOS...

Período : 01/01/2022 Ate 31/01/2022

* MR - Micro regioao

Sub.Grupo Produto Estado Micro Regiao	UF	QUANTIDADE	VALOR	% Participacao	
		TONELADA	EM R\$	PRODUTO POR CIDADE VALOR	SUB.GRUPAO VALOR
		75.104,9921	262.351.976,969		
01-HORTALICAS, FOLHAS, FLOR, HASTES-HFFH		4.063,90710	8.890.467,06440	5,41097 %	5,41097 %
34 SALSA		12,45000	74.700,00000	0,30636 %	0,00000 %
001 GOIAS		12,45000	74.700,00000	100,00000 %	0,01658 %
MR - GOIANIA		11,70000	70.200,00000	93,97590 %	0,01558 %
05410 NEROPOLIS		2,40000	14.400,00000	19,27711 %	0,00320 %
35 SALSAO		2,20000	6.600,00000	0,05414 %	0,00000 %
001 GOIAS		2,20000	6.600,00000	100,00000 %	0,00293 %
MR - GOIANIA		2,20000	6.600,00000	100,00000 %	0,00293 %
00001 GOIANIA		0,40000	1.200,00000	18,18182 %	0,00053 %
05410 NEROPOLIS		1,80000	5.400,00000	81,81818 %	0,00240 %
02-HORTALICAS FRUTOS-HF		18.418,01700	63.785.472,57350	24,52303 %	24,52303 %
38 ABOBORA GOIANINHA		83,44000	121.478,82330	0,45303 %	0,00000 %
001 GOIAS		68,40000	99.582,35280	81,97507 %	0,09107 %
MR - ANAPOLIS		5,40000	7.861,76470	6,47172 %	0,00719 %
02437 ANAPOLIS		2,80000	4.076,47060	3,35570 %	0,00373 %
02882 JARAGUA		2,60000	3.785,29410	3,11601 %	0,00346 %
MR - GOIANIA		63,00000	91.720,58810	75,50336 %	0,08388 %
03128 GOIANAPOLIS		18,00000	26.205,88230	21,57239 %	0,02397 %
00001 GOIANIA		5,00000	7.279,41180	5,99233 %	0,00666 %
03682 LEOPOLDO DE BULHOES		40,00000	58.235,29400	47,93864 %	0,05326 %
003 SAO PAULO		15,04000	21.896,47050	18,02493 %	0,02003 %
MR - MARILIA		15,04000	21.896,47050	18,02493 %	0,02003 %
04002 POMPEIA		15,04000	21.896,47050	18,02493 %	0,02003 %
39 ABOBORA JAPONESA (KABUTIA)		3.184,04000	4.916.532,36200	17,28764 %	0,00002 %
005 BAHIA		10,00000	15.441,17650	0,31407 %	0,01331 %
MR - IRECE		10,00000	15.441,17650	0,31407 %	0,01331 %
02510 IRECE		10,00000	15.441,17650	0,31407 %	0,01331 %
001 GOIAS		1.842,04000	2.844.326,47590	57,85229 %	2,45262 %
MR - ANAPOLIS		392,48000	606.035,29520	12,32648 %	0,52258 %
02437 ANAPOLIS		55,00000	84.926,47070	1,72737 %	0,07323 %
02438 CAMPO LIMPO DE GOIAS		52,14000	80.510,29420	1,63754 %	0,06942 %
04537 ITABERAI		32,00000	49.411,76480	1,00501 %	0,04261 %
02882 JARAGUA		172,64000	266.576,47100	5,42204 %	0,22986 %
02883 OURO VERDE DE GOIAS		59,30000	91.566,17670	1,86241 %	0,07896 %
04302 PETROLINA DE GOIAS		21,40000	33.044,11780	0,67210 %	0,02849 %
MR - CATALAO		126,00000	194.558,82390	3,95724 %	0,16777 %
00948 IPAMERI		126,00000	194.558,82390	3,95724 %	0,16777 %
MR - CERES		388,00000	599.117,64820	12,18578 %	0,51661 %
05543 CERES		224,00000	345.882,35360	7,03509 %	0,29825 %
05545 NOVA GLORIA		164,00000	253.235,29460	5,15069 %	0,21836 %
MR - ENTORNO DE BRASILIA		314,00000	484.852,94210	9,86169 %	0,41808 %
02731 ALEXANIA		150,00000	231.617,64750	4,71100 %	0,19972 %
04129 LUZIANIA		164,00000	253.235,29460	5,15069 %	0,21836 %
MR - GOIANIA		143,60000	221.735,29450	4,50999 %	0,19120 %



CENTRAIS DE ABASTECIMENTO DE GOIAS

Pagina.: 7

Emitido: 25/04/2022

Hora....: 15:42:49

Procedencia de Produto(s)

TODOS PRODUTOS....

Periodo : 01/01/2022 Ate 31/01/2022

* MR - Micro regioao

Sub.Grupo Produto Estado Micro Regiao	UF	QUANTIDADE	VALOR	% Participacao	
		TONELADA	EM R\$	PRODUTO POR CIDADE VALOR	SUB.GRUPPO VALOR
02-HORTALICAS FRUTOS-HF		18.418,01700	63.785.472,57350	24,52303 %	24,52303 %
39 ABOBORA JAPONESA (KABUTIA)		3.184,04000	4.916.532,36200	17,28764 %	0,00008 %
001 GOIAS		1.842,04000	2.844.326,47590	57,85229 %	2,45262 %
MR - GOIANIA		143,60000	221.735,29450	4,50999 %	0,19120 %
03128 GOIANAPOLIS		46,00000	71.029,41190	1,44471 %	0,06125 %
00001 GOIANIA		10,00000	15.441,17650	0,31407 %	0,01331 %
03682 LEOPOLDO DE BULHOES		70,00000	108.088,23550	2,19846 %	0,09320 %
02728 TEREZOPOLIS DE GOIAS		17,60000	27.176,47060	0,55276 %	0,02343 %
MR - MEIA PONTE		87,96000	135.820,58850	2,76253 %	0,11712 %
00942 PONTALINA		87,96000	135.820,58850	2,76253 %	0,11712 %
MR - SAO MIGUEL DO ARAGUAIA		226,00000	348.970,58890	7,09790 %	0,30091 %
01044 NOVA CRIXAS		226,00000	348.970,58890	7,09790 %	0,30091 %
MR - SUDOESTE DE GOIAS		164,00000	253.235,29460	5,15069 %	0,21836 %
05423 SANTA HELENA DE GOIAS		164,00000	253.235,29460	5,15069 %	0,21836 %
002 MINAS GERAIS		948,00000	1.463.823,53220	29,77350 %	1,26223 %
MR - PARACATU		676,00000	1.043.823,53140	21,23089 %	0,90007 %
02544 PARACATU		676,00000	1.043.823,53140	21,23089 %	0,90007 %
MR - UBERLANDIA		272,00000	420.000,00080	8,54261 %	0,36216 %
05180 ARAGUARI		272,00000	420.000,00080	8,54261 %	0,36216 %
023 PARANA		384,00000	592.941,17740	12,06015 %	0,51128 %
MR - PONTA GROSSA		384,00000	592.941,17740	12,06015 %	0,51128 %
02270 CASTRO		384,00000	592.941,17740	12,06015 %	0,51128 %
40 ABOBORA MADURA (BAIANA)		14,00000	14.000,00000	0,07601 %	0,00002 %
001 GOIAS		14,00000	14.000,00000	100,00000 %	0,01864 %
MR - GOIANIA		14,00000	14.000,00000	100,00000 %	0,01864 %
03128 GOIANAPOLIS		10,00000	10.000,00000	71,42857 %	0,01331 %
03682 LEOPOLDO DE BULHOES		4,00000	4.000,00000	28,57143 %	0,00533 %
42 ABOBORA (MORANGA)		11,64000	14.550,00000	0,06320 %	0,00002 %
001 GOIAS		11,64000	14.550,00000	100,00000 %	0,01550 %
MR - MEIA PONTE		11,64000	14.550,00000	100,00000 %	0,01550 %
00942 PONTALINA		11,64000	14.550,00000	100,00000 %	0,01550 %
41 ABOBORA VERDE COMUM-1		574,80000	2.087.876,47500	3,12086 %	0,00004 %
001 GOIAS		574,80000	2.087.876,47500	100,00000 %	0,76533 %
MR - ANAPOLIS		105,96000	384.884,11840	18,43424 %	0,14108 %
02437 ANAPOLIS		20,00000	72.647,05890	3,47947 %	0,02663 %
02438 CAMPO LIMPO DE GOIAS		7,20000	26.152,94120	1,25261 %	0,00959 %
04299 DAMOLANDIA		0,96000	3.487,05890	0,16701 %	0,00128 %
04300 INHUMAS		3,96000	14.384,11780	0,68894 %	0,00527 %
04539 NOVA VENEZA		48,52000	176.241,76480	8,44120 %	0,06460 %
02883 OURO VERDE DE GOIAS		19,28000	70.031,76490	3,35421 %	0,02567 %
04302 PETROLINA DE GOIAS		3,64000	13.221,76480	0,63326 %	0,00485 %
04303 TAQUARAL DE GOIAS		2,40000	8.717,64710	0,41754 %	0,00320 %
MR - GOIANIA		465,50000	1.690.860,29770	80,98469 %	0,61980 %
05559 ABADIA DE GOIAS		35,16000	127.713,52970	6,11691 %	0,04681 %
04308 BELA VISTA DE GOIAS		0,30000	1.089,70590	0,05219 %	0,00040 %



CENTRAIS DE ABASTECIMENTO DE GOIAS

Pagina.: 8

Emitido: 25/04/2022

Hora....: 15:42:49

Procedencia de Produto(s)

TODOS PRODUTOS....

Periodo : 01/01/2022 Ate 31/01/2022

* MR - Micro regioao

Sub.Grupo Produto Estado Micro Regiao	UF	QUANTIDADE	VALOR	% Participacao	
		TONELADA	EM R\$	PRODUTO POR CIDADE VALOR	SUB.GRUPAO VALOR
02-HORTALICAS FRUTOS-HF		18.418,01700	63.785.472,57350	24,52303 %	24,52303 %
41 ABOBORA VERDE COMUM-1		574,80000	2.087.876,47500	3,12086 %	0,00001 %
001 GOIAS		574,80000	2.087.876,47500	100,00000 %	0,76533 %
MR - GOIANIA		465,50000	1.690.860,29770	80,98469 %	0,61980 %
03127 BONFINOPOLIS		5,30000	19.251,47070	0,92206 %	0,00706 %
03128 GOIANAPOLIS		69,58000	252.739,11820	12,10508 %	0,09264 %
00001 GOIANIA		121,86000	442.638,53050	21,20042 %	0,16225 %
02719 GUAPO		4,14000	15.037,94110	0,72025 %	0,00551 %
03682 LEOPOLDO DE BULHOES		28,64000	104.030,58840	4,98260 %	0,03813 %
05410 NEROPOLIS		120,92000	439.224,11860	21,03688 %	0,16100 %
05089 SANTO ANTONIO DE GOIAS		2,80000	10.170,58830	0,48713 %	0,00373 %
03688 SENADOR CANEDO		0,16000	581,17650	0,02784 %	0,00021 %
02728 TEREZOPOLIS DE GOIAS		74,98000	272.353,82390	13,04454 %	0,09983 %
02297 TRINDADE		1,66000	6.029,70590	0,28880 %	0,00221 %
MR - PIRES DO RIO		3,34000	12.132,05890	0,58107 %	0,00445 %
03703 ORIZONA		0,74000	2.687,94120	0,12874 %	0,00099 %
02744 SILVANIA		2,60000	9.444,11770	0,45233 %	0,00346 %
43 ABOBORA VERDE ITALIANA		32,32000	88.880,00000	0,17548 %	0,00000 %
001 GOIAS		26,32000	72.380,00000	81,43564 %	0,03504 %
MR - ANAPOLIS		0,12000	330,00000	0,37129 %	0,00016 %
02437 ANAPOLIS		0,10000	275,00000	0,30941 %	0,00013 %
02883 OURO VERDE DE GOIAS		0,02000	55,00000	0,06188 %	0,00003 %
MR - GOIANIA		26,20000	72.050,00000	81,06436 %	0,03488 %
03127 BONFINOPOLIS		1,00000	2.750,00000	3,09406 %	0,00133 %
03128 GOIANAPOLIS		10,90000	29.975,00000	33,72525 %	0,01451 %
00001 GOIANIA		5,50000	15.125,00000	17,01733 %	0,00732 %
05410 NEROPOLIS		8,80000	24.200,00000	27,22772 %	0,01172 %
003 SAO PAULO		6,00000	16.500,00000	18,56436 %	0,00799 %
MR - ITAPEVA		6,00000	16.500,00000	18,56436 %	0,00799 %
04008 ITAPEVA		6,00000	16.500,00000	18,56436 %	0,00799 %
44 ABOBORA VERDE MENINA		122,38000	504.353,93690	0,66446 %	0,00000 %
001 GOIAS		122,38000	504.353,93690	100,00000 %	0,16295 %
MR - ANAPOLIS		1,20000	4.945,45450	0,98055 %	0,00160 %
04302 PETROLINA DE GOIAS		1,20000	4.945,45450	0,98055 %	0,00160 %
MR - GOIANIA		121,18000	499.408,48240	99,01945 %	0,16135 %
04308 BELA VISTA DE GOIAS		2,62000	10.797,57570	2,14087 %	0,00349 %
03128 GOIANAPOLIS		64,20000	264.581,81680	52,45955 %	0,08548 %
00001 GOIANIA		22,00000	90.666,66620	17,97679 %	0,02929 %
05410 NEROPOLIS		32,36000	133.362,42370	26,44223 %	0,04309 %
45 BERINJELA		146,58800	285.216,47510	0,79589 %	0,00001 %
001 GOIAS		146,58800	285.216,47510	100,00000 %	0,19518 %
MR - ANAPOLIS		28,93800	56.304,70690	19,74104 %	0,03853 %
02437 ANAPOLIS		7,87800	15.328,23580	5,37425 %	0,01049 %
02438 CAMPO LIMPO DE GOIAS		2,73000	5.311,76470	1,86236 %	0,00363 %
04299 DAMOLANDIA		1,62500	3.161,76470	1,10855 %	0,00216 %
04300 INHUMAS		0,01300	25,29410	0,00887 %	0,00002 %
04539 NOVA VENEZA		12,49300	24.307,64740	8,52253 %	0,01663 %
02883 OURO VERDE DE GOIAS		3,54900	6.905,29420	2,42107 %	0,00473 %
04302 PETROLINA DE GOIAS		0,65000	1.264,70600	0,44342 %	0,00087 %

Procedencia de Produto(s)

TODOS PRODUTOS...

Período : 01/01/2022 Ate 31/01/2022

* MR - Micro regioao

Sub.Grupo	Produto	Estado	Micro Regiao	UF	QUANTIDADE	VALOR	% Participacao	
					TONELADA	EM R\$	PRODUTO POR CIDADE VALOR	SUB.GRUPU VALOR
					18.418,01700	63.785.472,57350	24,52303 %	24,52303 %
02	HORTALICAS FRUTOS-HF							
45	BERINJELA				146,58800	285.216,47510	0,79589 %	0,00000 %
	001 GOIAS				146,58800	285.216,47510	100,00000 %	0,19518 %
	MR - ENTORNO DE BRASILIA				1,23500	2.402,94120	0,84250 %	0,00164 %
	02301 FORMOSA				1,23500	2.402,94120	0,84250 %	0,00164 %
	MR - GOIANIA				116,12900	225.952,35640	79,22136 %	0,15462 %
	05559 ABADIA DE GOIAS				5,40800	10.522,35320	3,68925 %	0,00720 %
	03127 BONFINOPOLIS				4,61500	8.979,41190	3,14828 %	0,00614 %
	03128 GOIANAPOLIS				19,57800	38.092,94180	13,35580 %	0,02607 %
	00001 GOIANIA				42,10700	81.927,64820	28,72473 %	0,05606 %
	00916 GOIANIRA				1,43000	2.782,35290	0,97552 %	0,00190 %
	03682 LEOPOLDO DE BULHOES				17,94000	34.905,88290	12,23838 %	0,02389 %
	05410 NEROPOLIS				22,69800	44.163,53000	15,48421 %	0,03022 %
	02728 TEREZOPOLIS DE GOIAS				2,35300	4.578,23550	1,60518 %	0,00313 %
	MR - PIRES DO RIO				0,28600	556,47060	0,19510 %	0,00038 %
	04416 GAMELEIRA DE GOIAS				0,28600	556,47060	0,19510 %	0,00038 %
258	BROTO DE BAMBU				0,04000	40,00000	0,00022 %	0,00000 %
	001 GOIAS				0,04000	40,00000	100,00000 %	0,00005 %
	MR - GOIANIA				0,04000	40,00000	100,00000 %	0,00005 %
	02719 GUAPO				0,04000	40,00000	100,00000 %	0,00005 %
46	CHUCHU				665,78600	2.803.777,94650	3,61486 %	0,00002 %
	001 GOIAS				665,78600	2.803.777,94650	100,00000 %	0,88647 %
	MR - ANAPOLIS				42,10800	177.326,47120	6,32455 %	0,05607 %
	02437 ANAPOLIS				12,54000	52.808,82390	1,88349 %	0,01670 %
	01495 ARACU				16,28000	68.558,82360	2,44523 %	0,02168 %
	04300 INHUMAS				11,08800	46.694,11760	1,66540 %	0,01476 %
	04539 NOVA VENEZA				1,10000	4.632,35300	0,16522 %	0,00146 %
	02883 OURO VERDE DE GOIAS				1,10000	4.632,35310	0,16522 %	0,00146 %
	MR - GOIANIA				623,67800	2.626.451,47530	93,67545 %	0,83041 %
	03127 BONFINOPOLIS				87,36200	367.901,47100	13,12163 %	0,11632 %
	03128 GOIANAPOLIS				98,51600	414.873,53020	14,79695 %	0,13117 %
	00001 GOIANIA				64,10800	269.973,52990	9,62892 %	0,08536 %
	02719 GUAPO				73,08400	307.773,53010	10,97710 %	0,09731 %
	03682 LEOPOLDO DE BULHOES				139,74400	588.494,11860	20,98933 %	0,18606 %
	05410 NEROPOLIS				35,72800	150.458,82390	5,36629 %	0,04757 %
	03688 SENADOR CANEDO				9,41600	39.652,94120	1,41427 %	0,01254 %
	02728 TEREZOPOLIS DE GOIAS				115,72000	487.323,53040	17,38096 %	0,15408 %
49	FEIJAO VARA				48,02500	137.926,46950	0,26075 %	0,00000 %
	001 GOIAS				48,02500	137.926,46950	100,00000 %	0,06394 %
	MR - ANAPOLIS				1,37700	3.954,70600	2,86726 %	0,00183 %
	02437 ANAPOLIS				0,13600	390,58830	0,28319 %	0,00018 %
	04539 NOVA VENEZA				0,27200	781,17650	0,56637 %	0,00036 %
	02883 OURO VERDE DE GOIAS				0,96900	2.782,94120	2,01770 %	0,00129 %
	MR - GOIANIA				46,13800	132.507,05760	96,07080 %	0,06143 %
	05559 ABADIA DE GOIAS				0,35700	1.025,29410	0,74336 %	0,00048 %
	04308 BELA VISTA DE GOIAS				1,78500	5.126,47060	3,71681 %	0,00238 %
	03127 BONFINOPOLIS				0,81600	2.343,52940	1,69912 %	0,00109 %
	03128 GOIANAPOLIS				13,97400	40.132,94080	29,09735 %	0,01861 %
	00001 GOIANIA				10,35300	29.733,52910	21,55752 %	0,01378 %

Procedencia de Produto(s)

TODOS PRODUTOS....

Período : 01/01/2022 Ate 31/01/2022

* MR - Micro regiao

Sub.Grupo Produto Estado Micro Regiao	UF	QUANTIDADE	VALOR	% Participacao	
		TONELADA	EM R\$	PRODUTO POR CIDADE VALOR	SUB.GRUPUO VALOR
02-HORTALICAS FRUTOS-HF		18.418,01700	63.785.472,57350	24,52303 %	24,52303 %
49 FEIJAO VARA		48,02500	137.926,46950	0,26075 %	0,00002 %
001 GOIAS		48,02500	137.926,46950	100,00000 %	0,06394 %
MR - GOIANIA		46,13800	132.507,05760	96,07080 %	0,06143 %
03682 LEOPOLDO DE BULHOES		8,50000	24.411,76450	17,69912 %	0,01132 %
05410 NEROPOLIS		8,63600	24.802,35270	17,98230 %	0,01150 %
03688 SENADOR CANEDO		0,62900	1.806,47050	1,30973 %	0,00084 %
02728 TEREZOPOLIS DE GOIAS		1,08800	3.124,70590	2,26549 %	0,00145 %
MR - MEIA PONTE		0,51000	1.464,70590	1,06195 %	0,00068 %
04147 MORRINHOS		0,51000	1.464,70590	1,06195 %	0,00068 %
50 JILO		416,97600	1.327.397,64530	2,26396 %	0,00005 %
001 GOIAS		416,97600	1.327.397,64530	100,00000 %	0,55519 %
MR - ANAPOLIS		133,17800	423.957,64630	31,93901 %	0,17732 %
02437 ANAPOLIS		29,01900	92.378,82340	6,95939 %	0,03864 %
02438 CAMPO LIMPO DE GOIAS		1,36000	4.329,41160	0,32616 %	0,00181 %
04299 DAMOLANDIA		10,67600	33.985,88220	2,56034 %	0,01421 %
04300 INHUMAS		1,87000	5.952,94120	0,44847 %	0,00249 %
04538 ITAUCU		0,17000	541,17650	0,04077 %	0,00023 %
04539 NOVA VENEZA		38,53900	122.684,70570	9,24250 %	0,05131 %
02883 OURO VERDE DE GOIAS		47,48100	151.150,58800	11,38699 %	0,06322 %
04302 PETROLINA DE GOIAS		4,06300	12.934,11770	0,97440 %	0,00541 %
MR - ANICUNS		3,40000	10.823,52930	0,81539 %	0,00453 %
01501 AVELINOPOLIS		0,34000	1.082,35290	0,08154 %	0,00045 %
03126 NAZARIO		3,06000	9.741,17640	0,73386 %	0,00407 %
MR - ENTORNO DE BRASILIA		0,54400	1.731,76480	0,13046 %	0,00072 %
05092 ABADIANIA		0,54400	1.731,76480	0,13046 %	0,00072 %
MR - GOIANIA		279,02100	888.232,94010	66,91536 %	0,37151 %
05559 ABADIA DE GOIAS		3,29800	10.498,82350	0,79093 %	0,00439 %
04308 BELA VISTA DE GOIAS		0,98600	3.138,82350	0,23646 %	0,00131 %
03127 BONFINOPOLIS		14,24600	45.350,58830	3,41650 %	0,01897 %
03128 GOIANAPOLIS		34,25500	109.047,05880	8,21510 %	0,04561 %
00001 GOIANIA		51,13600	162.785,88230	12,26354 %	0,06809 %
00916 GOIANIRA		3,91000	12.447,05870	0,93770 %	0,00521 %
02719 GUAPO		20,26400	64.508,23510	4,85975 %	0,02698 %
03682 LEOPOLDO DE BULHOES		50,50700	160.783,52930	12,11269 %	0,06725 %
05410 NEROPOLIS		70,24400	223.614,11720	16,84605 %	0,09353 %
05089 SANTO ANTONIO DE GOIAS		2,90700	9.254,11760	0,69716 %	0,00387 %
03688 SENADOR CANEDO		3,62100	11.527,05880	0,86840 %	0,00482 %
02728 TEREZOPOLIS DE GOIAS		22,28700	70.948,23520	5,34491 %	0,02967 %
02297 TRINDADE		1,36000	4.329,41180	0,32616 %	0,00181 %
MR - PIRES DO RIO		0,83300	2.651,76480	0,19977 %	0,00111 %
04416 GAMELEIRA DE GOIAS		0,56100	1.785,88240	0,13454 %	0,00075 %
03703 ORIZONA		0,27200	865,88240	0,06523 %	0,00036 %
51 JURUBEBA		0,04400	105,00000	0,00024 %	0,00000 %
001 GOIAS		0,04400	105,00000	100,00000 %	0,00006 %
MR - ANAPOLIS		0,04400	105,00000	100,00000 %	0,00006 %
02438 CAMPO LIMPO DE GOIAS		0,04400	105,00000	100,00000 %	0,00006 %
52 MAXIXE		30,92400	101.311,47040	0,16790 %	0,00000 %
001 GOIAS		30,92400	101.311,47040	100,00000 %	0,04117 %



CENTRAIS DE ABASTECIMENTO DE GOIAS

Pagina.: 11

Emitido: 25/04/2022

Hora....: 15:42:49

Procedencia de Produto(s)

TODOS PRODUTOS....

Periodo : 01/01/2022 Ate 31/01/2022

* MR - Micro regioao

Sub.Grupo Produto Estado Micro Regiao	UF	QUANTIDADE	VALOR	% Participacao	
		TONELADA	EM R\$	PRODUTO POR CIDADE VALOR	SUB.GRUPAO VALOR
		18.418,01700	63.785.472,57350	24,52303 %	24,52303 %
02-HORTALICAS FRUTOS-HF					
52 MAXIXE		30,92400	101.311,47040	0,16790 %	0,00000 %
001 GOIAS		30,92400	101.311,47040	100,00000 %	0,04117 %
MR - ANAPOLIS		0,90000	2.948,52940	2,91036 %	0,00120 %
02437 ANAPOLIS		0,90000	2.948,52940	2,91036 %	0,00120 %
MR - ENTORNO DE BRASILIA		1,00800	3.302,35290	3,25960 %	0,00134 %
04128 COCALZINHO DE GOIAS		1,00800	3.302,35290	3,25960 %	0,00134 %
MR - GOIANIA		29,01600	95.060,58810	93,83003 %	0,03863 %
05559 ABADIA DE GOIAS		0,16200	530,73530	0,52386 %	0,00022 %
04308 BELA VISTA DE GOIAS		0,18000	589,70590	0,58207 %	0,00024 %
01074 CALDAZINHA		3,18600	10.437,79410	10,30268 %	0,00424 %
03128 GOIANAPOLIS		3,88800	12.737,64700	12,57276 %	0,00518 %
00001 GOIANIA		1,40400	4.599,70590	4,54016 %	0,00187 %
01355 HIDROLANDIA		0,64800	2.122,94120	2,09546 %	0,00086 %
03682 LEOPOLDO DE BULHOES		16,20000	53.073,52920	52,38650 %	0,02157 %
05410 NEROPOLIS		2,70000	8.845,58820	8,73108 %	0,00359 %
02297 TRINDADE		0,64800	2.122,94130	2,09546 %	0,00086 %
53 MILHO VERDE		1.599,64800	2.881.718,81560	8,68523 %	0,00005 %
001 GOIAS		1.599,64800	2.881.718,81560	100,00000 %	2,12988 %
MR - ANAPOLIS		255,00000	459.374,99880	15,94101 %	0,33952 %
02437 ANAPOLIS		28,80000	51.882,35280	1,80040 %	0,03835 %
04539 NOVA VENEZA		22,80000	41.073,52930	1,42531 %	0,03036 %
02883 OURO VERDE DE GOIAS		201,12000	362.311,76370	12,57277 %	0,26779 %
04302 PETROLINA DE GOIAS		2,28000	4.107,35300	0,14253 %	0,00304 %
MR - GOIANIA		1.340,92800	2.415.642,34630	83,82644 %	1,78540 %
03127 BONFINOPOLIS		107,28000	193.261,76410	6,70648 %	0,14284 %
03128 GOIANAPOLIS		164,88000	297.026,46970	10,30727 %	0,21953 %
00001 GOIANIA		22,80000	41.073,52930	1,42531 %	0,03036 %
02719 GUAPO		124,80000	224.823,52880	7,80172 %	0,16617 %
03682 LEOPOLDO DE BULHOES		154,20000	277.786,76390	9,63962 %	0,20531 %
05410 NEROPOLIS		736,56000	1.326.891,17290	46,04513 %	0,98071 %
03688 SENADOR CANEDO		3,00000	5.404,41180	0,18754 %	0,00399 %
02728 TEREZOPOLIS DE GOIAS		4,80000	8.647,05880	0,30007 %	0,00639 %
02297 TRINDADE		22,60800	40.727,64700	1,41331 %	0,03010 %
MR - PIRES DO RIO		3,72000	6.701,47050	0,23255 %	0,00495 %
04416 GAMELEIRA DE GOIAS		3,72000	6.701,47050	0,23255 %	0,00495 %
55 PEPINO COLONIÃO		251,68000	1.160.823,52670	1,36649 %	0,00002 %
001 GOIAS		245,08000	1.130.382,35030	97,37762 %	0,32632 %
MR - GOIANIA		245,08000	1.130.382,35030	97,37762 %	0,32632 %
05559 ABADIA DE GOIAS		11,00000	50.735,29400	4,37063 %	0,01465 %
04308 BELA VISTA DE GOIAS		19,80000	91.323,52920	7,86713 %	0,02636 %
03128 GOIANAPOLIS		55,88000	257.735,29350	22,20280 %	0,07440 %
00001 GOIANIA		19,80000	91.323,52920	7,86713 %	0,02636 %
02719 GUAPO		11,00000	50.735,29400	4,37063 %	0,01465 %
03682 LEOPOLDO DE BULHOES		96,80000	446.470,58720	38,46154 %	0,12889 %
05410 NEROPOLIS		30,80000	142.058,82320	12,23776 %	0,04101 %
003 SAO PAULO		6,60000	30.441,17640	2,62238 %	0,00879 %
MR - ITAPEVA		6,60000	30.441,17640	2,62238 %	0,00879 %
04008 ITAPEVA		6,60000	30.441,17640	2,62238 %	0,00879 %



CENTRAIS DE ABASTECIMENTO DE GOIAS

Pagina.: 12

Emitido: 25/04/2022

Hora....: 15:42:49

Procedencia de Produto(s)

TODOS PRODUTOS....

Periodo : 01/01/2022 Ate 31/01/2022

* MR - Micro regioao

Sub.Grupo Produto Estado Micro Regiao	UF	QUANTIDADE	VALOR	% Participacao	
		TONELADA	EM R\$	PRODUTO POR CIDADE VALOR	SUB.GRUPUO VALOR
02-HORTALICAS FRUTOS-HF		18.418,01700	63.785.472,57350	24,52303 %	24,52303 %
54 PEPINO COMUM-1		1.189,27600	2.758.547,95390	6,45713 %	0,00001 %
001 GOIAS		1.189,27600	2.758.547,95390	100,00000 %	1,58348 %
MR - ANAPOLIS		69,56400	161.355,00080	5,84927 %	0,09262 %
02437 ANAPOLIS		4,95000	11.481,61770	0,41622 %	0,00659 %
04298 BRAZABRANTES		12,87000	29.852,20600	1,08217 %	0,01714 %
04299 DAMOLANDIA		45,14400	104.712,35340	3,79592 %	0,06011 %
02883 OURO VERDE DE GOIAS		6,60000	15.308,82370	0,55496 %	0,00879 %
MR - ENTORNO DE BRASILIA		1,10000	2.551,47060	0,09249 %	0,00146 %
05415 PIRENOPOLIS		1,10000	2.551,47060	0,09249 %	0,00146 %
MR - GOIANIA		1.109,37200	2.573.209,12940	93,28129 %	1,47709 %
05559 ABADIA DE GOIAS		24,20000	56.132,35320	2,03485 %	0,03222 %
04308 BELA VISTA DE GOIAS		58,43200	135.534,11810	4,91324 %	0,07780 %
03127 BONFINOPOLIS		18,54600	43.017,79430	1,55944 %	0,02469 %
01074 CALDAZINHA		10,67000	24.749,26490	0,89718 %	0,01421 %
03128 GOIANAPOLIS		790,15200	1.832.772,36150	66,43975 %	1,05206 %
00001 GOIANIA		44,77000	103.844,85340	3,76448 %	0,05961 %
02719 GUAPO		21,71400	50.366,02960	1,82582 %	0,02891 %
01355 HIDROLANDIA		1,73800	4.031,32360	0,14614 %	0,00231 %
03682 LEOPOLDO DE BULHOES		79,79400	185.083,67730	6,70946 %	0,10624 %
05410 NEROPOLIS		52,62400	122.062,35350	4,42488 %	0,07007 %
03688 SENADOR CANEDO		2,90400	6.735,88240	0,24418 %	0,00387 %
02728 TEREZOPOLIS DE GOIAS		3,82800	8.879,11760	0,32188 %	0,00510 %
MR - PIRES DO RIO		9,24000	21.432,35310	0,77694 %	0,01230 %
04416 GAMELEIRA DE GOIAS		9,24000	21.432,35310	0,77694 %	0,01230 %
255 PEPINO JAPONES		374,05100	1.456.080,89160	2,03090 %	0,00000 %
001 GOIAS		368,95100	1.436.227,95030	98,63655 %	0,49125 %
MR - ANAPOLIS		41,36100	161.007,35390	11,05758 %	0,05507 %
02437 ANAPOLIS		2,72000	10.588,23530	0,72717 %	0,00362 %
04298 BRAZABRANTES		1,27500	4.963,23530	0,34086 %	0,00170 %
04299 DAMOLANDIA		37,36600	145.455,88330	9,98955 %	0,04975 %
MR - ENTORNO DE BRASILIA		1,70000	6.617,64720	0,45448 %	0,00226 %
05094 CORUMBA DE GOIAS		1,70000	6.617,64720	0,45448 %	0,00226 %
MR - GOIANIA		325,89000	1.268.602,94920	87,12448 %	0,43391 %
05559 ABADIA DE GOIAS		22,10000	86.029,41230	5,90829 %	0,02943 %
04308 BELA VISTA DE GOIAS		70,72000	275.294,11930	18,90651 %	0,09416 %
01074 CALDAZINHA		1,95500	7.610,29420	0,52266 %	0,00260 %
03128 GOIANAPOLIS		77,18000	300.441,17850	20,63355 %	0,10276 %
00001 GOIANIA		15,30000	59.558,82390	4,09035 %	0,02037 %
02719 GUAPO		18,70000	72.794,11810	4,99932 %	0,02490 %
03682 LEOPOLDO DE BULHOES		101,23500	394.080,88480	27,06449 %	0,13479 %
05410 NEROPOLIS		18,70000	72.794,11810	4,99932 %	0,02490 %
003 SAO PAULO		5,10000	19.852,94130	1,36345 %	0,00679 %
MR - ITAPEVA		5,10000	19.852,94130	1,36345 %	0,00679 %
04008 ITAPEVA		5,10000	19.852,94130	1,36345 %	0,00679 %
317 PIMENTA BIQUINHO		0,29000	6.908,82340	0,00157 %	0,00000 %
001 GOIAS		0,29000	6.908,82340	100,00000 %	0,00039 %
MR - ANAPOLIS		0,09000	2.144,11760	31,03448 %	0,00012 %
04302 PETROLINA DE GOIAS		0,09000	2.144,11760	31,03448 %	0,00012 %



CENTRAIS DE ABASTECIMENTO DE GOIAS

Pagina.: 13

Emitido: 25/04/2022

Hora....: 15:42:49

Procedencia de Produto(s)

TODOS PRODUTOS....

Periodo : 01/01/2022 Ate 31/01/2022

* MR - Micro regioao

Sub.Grupo Produto Estado Micro Regiao	UF	QUANTIDADE	VALOR	% Participacao	
		TONELADA	EM R\$	PRODUTO POR CIDADE VALOR	SUB.GRUPUO VALOR
		75.104,9921	262.351.976,969		
02-HORTALICAS FRUTOS-HF		18.418,01700	63.785.472,57350	24,52303 %	24,52303 %
317 PIMENTA BIQUINHO		0,29000	6.908,82340	0,00157 %	0,00000 %
001 GOIAS		0,29000	6.908,82340	100,00000 %	0,00039 %
MR - GOIANIA		0,20000	4.764,70580	68,96552 %	0,00027 %
03682 LEOPOLDO DE BULHOES		0,20000	4.764,70580	68,96552 %	0,00027 %
56 PIMENTA BODE		31,21800	468.270,00000	0,16950 %	0,00001 %
001 GOIAS		31,21800	468.270,00000	100,00000 %	0,04157 %
MR - ANAPOLIS		9,52000	142.800,00000	30,49523 %	0,01268 %
02437 ANAPOLIS		3,44000	51.600,00000	11,01928 %	0,00458 %
02438 CAMPO LIMPO DE GOIAS		1,22000	18.300,00000	3,90800 %	0,00162 %
04299 DAMOLANDIA		0,71000	10.650,00000	2,27433 %	0,00095 %
04300 INHUMAS		1,04000	15.600,00000	3,33141 %	0,00138 %
04538 ITAUCU		0,13000	1.950,00000	0,41643 %	0,00017 %
04539 NOVA VENEZA		0,15000	2.250,00000	0,48049 %	0,00020 %
04302 PETROLINA DE GOIAS		2,83000	42.450,00000	9,06528 %	0,00377 %
MR - ANICUNS		0,05000	750,00000	0,16016 %	0,00007 %
04305 ANICUNS		0,05000	750,00000	0,16016 %	0,00007 %
MR - ENTORNO DE BRASILIA		0,28000	4.200,00000	0,89692 %	0,00037 %
04128 COCALZINHO DE GOIAS		0,28000	4.200,00000	0,89692 %	0,00037 %
MR - GOIANIA		21,07800	316.170,00000	67,51874 %	0,02806 %
05559 ABADIA DE GOIAS		0,07000	1.050,00000	0,22423 %	0,00009 %
04308 BELA VISTA DE GOIAS		1,86000	27.900,00000	5,95810 %	0,00248 %
03127 BONFINOPOLIS		0,07000	1.050,00000	0,22423 %	0,00009 %
03128 GOIANAPOLIS		1,49000	22.350,00000	4,77289 %	0,00198 %
00001 GOIANIA		7,42300	111.345,00000	23,77795 %	0,00988 %
00916 GOIANIRA		1,39700	20.955,00000	4,47498 %	0,00186 %
01355 HIDROLANDIA		0,30000	4.500,00000	0,96098 %	0,00040 %
03682 LEOPOLDO DE BULHOES		2,87000	43.050,00000	9,19341 %	0,00382 %
05410 NEROPOLIS		3,52000	52.800,00000	11,27555 %	0,00469 %
05089 SANTO ANTONIO DE GOIAS		0,83000	12.450,00000	2,65872 %	0,00111 %
03688 SENADOR CANEDO		0,02800	420,00000	0,08969 %	0,00004 %
02728 TEREZOPOLIS DE GOIAS		0,45000	6.750,00000	1,44148 %	0,00060 %
02297 TRINDADE		0,77000	11.550,00000	2,46653 %	0,00103 %
MR - MEIA PONTE		0,03000	450,00000	0,09610 %	0,00004 %
04147 MORRINHOS		0,03000	450,00000	0,09610 %	0,00004 %
MR - VALE DO RIO DOS BOIS		0,26000	3.900,00000	0,83285 %	0,00035 %
04144 VARJAO		0,26000	3.900,00000	0,83285 %	0,00035 %
57 PIMENTA CUMARI		1,96000	44.964,70510	0,01064 %	0,00000 %
001 GOIAS		1,96000	44.964,70510	100,00000 %	0,00261 %
MR - ANAPOLIS		1,31000	30.052,94070	66,83673 %	0,00174 %
04302 PETROLINA DE GOIAS		1,31000	30.052,94070	66,83673 %	0,00174 %
MR - GOIANIA		0,65000	14.911,76440	33,16327 %	0,00087 %
03682 LEOPOLDO DE BULHOES		0,50000	11.470,58800	25,51020 %	0,00067 %
05410 NEROPOLIS		0,15000	3.441,17640	7,65306 %	0,00020 %
47 PIMENTA DE CHEIRO		36,88300	503.344,47810	0,20026 %	0,00001 %
001 GOIAS		36,88300	503.344,47810	100,00000 %	0,04911 %
MR - ANAPOLIS		15,30200	208.827,29710	41,48795 %	0,02037 %
02437 ANAPOLIS		6,28000	85.703,53070	17,02681 %	0,00836 %



CENTRAIS DE ABASTECIMENTO DE GOIAS

Pagina.: 14

Emitido: 25/04/2022

Hora....: 15:42:49

Procedencia de Produto(s)

TODOS PRODUTOS....

Periodo : 01/01/2022 Ate 31/01/2022

* MR - Micro regioao

Sub.Grupo Produto Estado Micro Regiao	UF	QUANTIDADE	VALOR	% Participacao	
		TONELADA	EM R\$	PRODUTO POR CIDADE VALOR	SUB.GRUPAO VALOR
02-HORTALICAS FRUTOS-HF		18.418,01700	63.785.472,57350	24,52303 %	24,52303 %
47 PIMENTA DE CHEIRO		36,88300	503.344,47810	0,20026 %	0,00000 %
001 GOIAS		36,88300	503.344,47810	100,00000 %	0,04911 %
MR - ANAPOLIS		15,30200	208.827,29710	41,48795 %	0,02037 %
04300 INHUMAS		0,09000	1.228,23530	0,24401 %	0,00012 %
04301 ITAGUARU		8,47200	115.617,88380	22,96993 %	0,01128 %
04538 ITAUCU		0,30000	4.094,11770	0,81338 %	0,00040 %
04302 PETROLINA DE GOIAS		0,16000	2.183,52960	0,43380 %	0,00021 %
MR - CERES		2,10000	28.658,82400	5,69368 %	0,00280 %
05544 ITAPURANGA		2,10000	28.658,82400	5,69368 %	0,00280 %
MR - ENTORNO DE BRASILIA		0,80100	10.931,29430	2,17173 %	0,00107 %
05092 ABADIANIA		0,10000	1.364,70590	0,27113 %	0,00013 %
04128 COCALZINHO DE GOIAS		0,20000	2.729,41180	0,54226 %	0,00027 %
05094 CORUMBA DE GOIAS		0,00100	13,64710	0,00271 %	0,00000 %
02301 FORMOSA		0,50000	6.823,52950	1,35564 %	0,00067 %
MR - GOIANIA		17,58000	239.915,29770	47,66424 %	0,02341 %
05559 ABADIA DE GOIAS		0,17000	2.320,00020	0,46092 %	0,00023 %
04308 BELA VISTA DE GOIAS		0,30000	4.094,11770	0,81338 %	0,00040 %
03128 GOIANAPOLIS		0,97000	13.237,64730	2,62994 %	0,00129 %
00001 GOIANIA		8,23000	112.315,29560	22,31380 %	0,01096 %
00916 GOIANIRA		0,25000	3.411,76480	0,67782 %	0,00033 %
02719 GUAPO		0,95000	12.964,70610	2,57571 %	0,00126 %
03682 LEOPOLDO DE BULHOES		2,20000	30.023,52980	5,96481 %	0,00293 %
05410 NEROPOLIS		1,81000	24.701,17680	4,90741 %	0,00241 %
05089 SANTO ANTONIO DE GOIAS		0,06000	818,82360	0,16268 %	0,00008 %
02728 TEREZOPOLIS DE GOIAS		0,24000	3.275,29420	0,65071 %	0,00032 %
02297 TRINDADE		2,40000	32.752,94160	6,50706 %	0,00320 %
MR - MEIA PONTE		1,10000	15.011,76500	2,98240 %	0,00146 %
04147 MORRINHOS		0,80000	10.917,64730	2,16902 %	0,00107 %
01376 PIRACANJUBA		0,30000	4.094,11770	0,81338 %	0,00040 %
256 PIMENTA DEDO-DE-MOCA		2,36000	25.682,35310	0,01281 %	0,00000 %
001 GOIAS		2,36000	25.682,35310	100,00000 %	0,00314 %
MR - ANAPOLIS		0,04000	435,29410	1,69492 %	0,00005 %
04302 PETROLINA DE GOIAS		0,04000	435,29410	1,69492 %	0,00005 %
MR - GOIANIA		2,32000	25.247,05900	98,30508 %	0,00309 %
00001 GOIANIA		0,16000	1.741,17650	6,77966 %	0,00021 %
03682 LEOPOLDO DE BULHOES		2,10000	22.852,94130	88,98305 %	0,00280 %
05089 SANTO ANTONIO DE GOIAS		0,06000	652,94120	2,54237 %	0,00008 %
405 PIMENTA HABANERO		0,62000	620,00000	0,00337 %	0,00000 %
001 GOIAS		0,62000	620,00000	100,00000 %	0,00083 %
MR - GOIANIA		0,62000	620,00000	100,00000 %	0,00083 %
03682 LEOPOLDO DE BULHOES		0,50000	500,00000	80,64516 %	0,00067 %
05410 NEROPOLIS		0,12000	120,00000	19,35484 %	0,00016 %
410 PIMENTA JALAPEÑO		0,40000	400,00000	0,00217 %	0,00000 %
001 GOIAS		0,40000	400,00000	100,00000 %	0,00053 %
MR - GOIANIA		0,40000	400,00000	100,00000 %	0,00053 %
03682 LEOPOLDO DE BULHOES		0,35000	350,00000	87,50000 %	0,00047 %
05410 NEROPOLIS		0,05000	50,00000	12,50000 %	0,00007 %



CENTRAIS DE ABASTECIMENTO DE GOIAS

Pagina.: 15

Emitido: 25/04/2022

Hora....: 15:42:49

Procedencia de Produto(s)

TODOS PRODUTOS....

Periodo : 01/01/2022 Ate 31/01/2022

* MR - Micro regioao

Sub.Grupo Produto Estado Micro Regiao	UF	QUANTIDADE	VALOR	% Participacao	
		TONELADA	EM R\$	PRODUTO POR CIDADE VALOR	SUB.GRUPPO VALOR
02-HORTALICAS FRUTOS-HF		18.418,01700	63.785.472,57350	24,52303 %	24,52303 %
59 PIMENTA MALAGUETA		4,26000	71.417,64760	0,02313 %	0,00000 %
005 BAHIA		0,35000	5.867,64710	8,21596 %	0,00047 %
MR - LIVRAMENTO DO BRUMADO		0,35000	5.867,64710	8,21596 %	0,00047 %
00401 DOM BASILIO		0,35000	5.867,64710	8,21596 %	0,00047 %
001 GOIAS		3,91000	65.550,00050	91,78404 %	0,00521 %
MR - ANAPOLIS		0,33000	5.532,35300	7,74648 %	0,00044 %
04302 PETROLINA DE GOIAS		0,33000	5.532,35300	7,74648 %	0,00044 %
MR - GOIANIA		3,58000	60.017,64750	84,03756 %	0,00477 %
01355 HIDROLANDIA		1,56000	26.152,94130	36,61972 %	0,00208 %
03682 LEOPOLDO DE BULHOES		1,10000	18.441,17660	25,82160 %	0,00146 %
05410 NEROPOLIS		0,90000	15.088,23540	21,12676 %	0,00120 %
03688 SENADOR CANEDO		0,02000	335,29420	0,46948 %	0,00003 %
60 PIMENTAO		329,42000	1.204.441,87500	1,78857 %	0,00004 %
001 GOIAS		329,42000	1.204.441,87500	100,00000 %	0,43861 %
MR - ANAPOLIS		24,30000	88.846,87500	7,37660 %	0,03235 %
02437 ANAPOLIS		22,38000	81.826,87500	6,79376 %	0,02980 %
02438 CAMPO LIMPO DE GOIAS		0,45000	1.645,31250	0,13660 %	0,00060 %
04539 NOVA VENEZA		0,82000	2.998,12500	0,24892 %	0,00109 %
02883 OURO VERDE DE GOIAS		0,65000	2.376,56250	0,19732 %	0,00087 %
MR - ENTORNO DE BRASILIA		14,28000	52.211,25000	4,33489 %	0,01901 %
04128 COCALZINHO DE GOIAS		0,80000	2.925,00000	0,24285 %	0,00107 %
05094 CORUMBA DE GOIAS		2,50000	9.140,62500	0,75891 %	0,00333 %
02300 CRISTALINA		0,98000	3.583,12500	0,29749 %	0,00130 %
02301 FORMOSA		10,00000	36.562,50000	3,03564 %	0,01331 %
MR - GOIANIA		290,59000	1.062.469,68750	88,21262 %	0,38691 %
04308 BELA VISTA DE GOIAS		9,27000	33.893,43750	2,81404 %	0,01234 %
03127 BONFINOPOLIS		6,93000	25.337,81250	2,10370 %	0,00923 %
01074 CALDAZINHA		6,29000	22.997,81250	1,90942 %	0,00837 %
03128 GOIANAPOLIS		219,51000	802.583,43750	66,63530 %	0,29227 %
00001 GOIANIA		11,10000	40.584,37500	3,36956 %	0,01478 %
02719 GUAPO		9,00000	32.906,25000	2,73207 %	0,01198 %
03682 LEOPOLDO DE BULHOES		11,00000	40.218,75000	3,33920 %	0,01465 %
05410 NEROPOLIS		16,55000	60.510,93750	5,02398 %	0,02204 %
05089 SANTO ANTONIO DE GOIAS		0,15000	548,43750	0,04553 %	0,00020 %
02728 TEREZOPOLIS DE GOIAS		0,79000	2.888,43750	0,23982 %	0,00105 %
MR - MEIA PONTE		0,25000	914,06250	0,07589 %	0,00033 %
01376 PIRACANJUBA		0,25000	914,06250	0,07589 %	0,00033 %
392 PIMENTAO AMARELO - Estufa		38,80000	38.800,00000	0,21066 %	0,00000 %
001 GOIAS		2,30000	2.300,00000	5,92784 %	0,00306 %
MR - ANAPOLIS		2,30000	2.300,00000	5,92784 %	0,00306 %
02437 ANAPOLIS		2,30000	2.300,00000	5,92784 %	0,00306 %
002 MINAS GERAIS		32,00000	32.000,00000	82,47423 %	0,04261 %
MR - PATROCINIO		32,00000	32.000,00000	82,47423 %	0,04261 %
04880 COROMANDEL		32,00000	32.000,00000	82,47423 %	0,04261 %
003 SAO PAULO		4,50000	4.500,00000	11,59794 %	0,00599 %
MR - ITAPEVA		4,50000	4.500,00000	11,59794 %	0,00599 %

Procedencia de Produto(s)

TODOS PRODUTOS...

Período : 01/01/2022 Ate 31/01/2022

* MR - Micro regioao

Sub.Grupo	Produto	Estado	Micro Regiao	UF	QUANTIDADE	VALOR	% Participacao	
					TONELADA	EM R\$	PRODUTO POR CIDADE VALOR	SUB.GRUPUO VALOR
					18.418,01700	63.785.472,57350	24,52303 %	24,52303 %
02-HORTALICAS FRUTOS-HF								
392	PIMENTAO AMARELO - Estufa				38,80000	38.800,00000	0,21066 %	0,00001 %
	003 SAO PAULO				4,50000	4.500,00000	11,59794 %	0,00599 %
	MR - ITAPEVA				4,50000	4.500,00000	11,59794 %	0,00599 %
	04008 ITAPEVA				4,50000	4.500,00000	11,59794 %	0,00599 %
391	PIMENTAO VERMELHO (Estufa)				21,40000	21.400,00000	0,11619 %	0,00000 %
	001 GOIAS				2,40000	2.400,00000	11,21495 %	0,00320 %
	MR - ANAPOLIS				2,40000	2.400,00000	11,21495 %	0,00320 %
	02437 ANAPOLIS				2,40000	2.400,00000	11,21495 %	0,00320 %
	002 MINAS GERAIS				14,00000	14.000,00000	65,42056 %	0,01864 %
	MR - PATROCINIO				14,00000	14.000,00000	65,42056 %	0,01864 %
	04880 COROMANDEL				14,00000	14.000,00000	65,42056 %	0,01864 %
	003 SAO PAULO				5,00000	5.000,00000	23,36449 %	0,00666 %
	MR - ITAPEVA				5,00000	5.000,00000	23,36449 %	0,00666 %
	04008 ITAPEVA				5,00000	5.000,00000	23,36449 %	0,00666 %
61	QUIABO				392,23800	1.887.027,34850	2,12964 %	0,00004 %
	001 GOIAS				392,23800	1.887.027,34850	100,00000 %	0,52225 %
	MR - ANAPOLIS				235,81600	1.134.492,93840	60,12064 %	0,31398 %
	02437 ANAPOLIS				24,47200	117.732,94090	6,23907 %	0,03258 %
	04299 DAMOLANDIA				105,99400	509.929,11630	27,02288 %	0,14113 %
	04300 INHUMAS				24,57000	118.204,41150	6,26405 %	0,03271 %
	04539 NOVA VENEZA				59,27600	285.172,35220	15,11225 %	0,07892 %
	02883 OURO VERDE DE GOIAS				11,66200	56.104,99990	2,97319 %	0,01553 %
	04302 PETROLINA DE GOIAS				8,44200	40.613,82350	2,15226 %	0,01124 %
	03124 SAO FRANCISCO DE GOIAS				1,40000	6.735,29410	0,35693 %	0,00186 %
	MR - ANICUNS				0,28000	1.347,05880	0,07139 %	0,00037 %
	01501 AVELINOPOLIS				0,28000	1.347,05880	0,07139 %	0,00037 %
	MR - ENTORNO DE BRASILIA				1,58200	7.610,88240	0,40333 %	0,00211 %
	04128 COCALZINHO DE GOIAS				1,58200	7.610,88240	0,40333 %	0,00211 %
	MR - GOIANIA				121,00200	582.131,46930	30,84913 %	0,16111 %
	05559 ABADIA DE GOIAS				0,25200	1.212,35290	0,06425 %	0,00034 %
	04308 BELA VISTA DE GOIAS				0,21000	1.010,29410	0,05354 %	0,00028 %
	03127 BONFINOPOLIS				0,09800	471,47060	0,02498 %	0,00013 %
	03128 GOIANAPOLIS				19,65600	94.563,52920	5,01124 %	0,02617 %
	00001 GOIANIA				27,90200	134.234,41140	7,11354 %	0,03715 %
	02719 GUAPO				10,71000	51.524,99990	2,73049 %	0,01426 %
	03682 LEOPOLDO DE BULHOES				13,35600	64.254,70580	3,40508 %	0,01778 %
	05410 NEROPOLIS				39,06000	187.914,70540	9,95824 %	0,05201 %
	05089 SANTO ANTONIO DE GOIAS				3,94800	18.993,52940	1,00653 %	0,00526 %
	02728 TEREZOPOLIS DE GOIAS				5,53000	26.604,41180	1,40986 %	0,00736 %
	02297 TRINDADE				0,28000	1.347,05880	0,07139 %	0,00037 %
	MR - PIRES DO RIO				0,56000	2.694,11760	0,14277 %	0,00075 %
	03703 ORIZONA				0,56000	2.694,11760	0,14277 %	0,00075 %
	MR - VALE DO RIO DOS BOIS				32,99800	158.750,88200	8,41275 %	0,04394 %
	02309 CAMPESTRE DE GOIAS				12,46000	59.944,11760	3,17664 %	0,01659 %
	03702 PALMEIRAS DE GOIAS				18,99800	91.397,94100	4,84349 %	0,02530 %
	04144 VARJAO				1,54000	7.408,82340	0,39262 %	0,00205 %



CENTRAIS DE ABASTECIMENTO DE GOIAS

Pagina.: 17

Emitido: 25/04/2022

Hora....: 15:42:49

Procedencia de Produto(s)

TODOS PRODUTOS....

Periodo : 01/01/2022 Ate 31/01/2022

* MR - Micro regioao

Sub.Grupo	Produto	Estado	Micro Regiao	UF	QUANTIDADE	VALOR	% Participacao	
					TONELADA	EM R\$	PRODUTO POR CIDADE VALOR	SUB.GRUPUO VALOR
					75.104,9921	262.351.976,969		
02-HORTALICAS FRUTOS-HF					18.418,01700	63.785.472,57350	24,52303 %	24,52303 %
65	TOMATE CEREJA BDJ				6,28100	18.843,00000	0,03410 %	0,00000 %
	001 GOIAS				6,28100	18.843,00000	100,00000 %	0,00836 %
	MR - ANAPOLIS				0,00100	3,00000	0,01592 %	0,00000 %
	02437 ANAPOLIS				0,00100	3,00000	0,01592 %	0,00000 %
	MR - GOIANIA				6,28000	18.840,00000	99,98408 %	0,00836 %
	03128 GOIANAPOLIS				4,83000	14.490,00000	76,89858 %	0,00643 %
	00001 GOIANIA				0,25000	750,00000	3,98026 %	0,00033 %
	03682 LEOPOLDO DE BULHOES				1,20000	3.600,00000	19,10524 %	0,00160 %
393	TOMATE CEREJA CAIXA				158,95000	1.185.749,99950	0,86301 %	0,00000 %
	001 GOIAS				114,95000	857.514,70550	72,31834 %	0,15305 %
	MR - ANAPOLIS				2,06800	15.427,05880	1,30104 %	0,00275 %
	02437 ANAPOLIS				0,15400	1.148,82350	0,09689 %	0,00021 %
	02438 CAMPO LIMPO DE GOIAS				1,03400	7.713,52940	0,65052 %	0,00138 %
	04537 ITABERAI				0,55000	4.102,94120	0,34602 %	0,00073 %
	04539 NOVA VENEZA				0,33000	2.461,76470	0,20761 %	0,00044 %
	MR - GOIANIA				112,88200	842.087,64670	71,01730 %	0,15030 %
	04308 BELA VISTA DE GOIAS				13,97000	104.214,70570	8,78893 %	0,01860 %
	03128 GOIANAPOLIS				19,36000	144.423,52920	12,17993 %	0,02578 %
	00001 GOIANIA				8,80000	65.647,05900	5,53633 %	0,01172 %
	02719 GUAPO				0,11000	820,58820	0,06920 %	0,00015 %
	03682 LEOPOLDO DE BULHOES				65,07600	485.459,99980	40,94118 %	0,08665 %
	05410 NEROPOLIS				5,56600	41.521,76480	3,50173 %	0,00741 %
	003 SAO PAULO				44,00000	328.235,29400	27,68166 %	0,05858 %
	MR - ITAPEVA				44,00000	328.235,29400	27,68166 %	0,05858 %
	04008 ITAPEVA				44,00000	328.235,29400	27,68166 %	0,05858 %
64	TOMATE LONGA VIDA				4.602,95000	19.630.227,85440	24,99156 %	0,00002 %
	005 BAHIA				11,00000	46.911,76450	0,23898 %	0,01465 %
	MR - IRECE				11,00000	46.911,76450	0,23898 %	0,01465 %
	03364 SAO GABRIEL				11,00000	46.911,76450	0,23898 %	0,01465 %
	001 GOIAS				3.798,36600	16.198.913,75200	82,52025 %	5,05741 %
	MR - ANAPOLIS				781,33000	3.332.142,63220	16,97455 %	1,04032 %
	02437 ANAPOLIS				708,70800	3.022.431,16310	15,39682 %	0,94362 %
	04538 ITAUCU				3,32200	14.167,35290	0,07217 %	0,00442 %
	02883 OURO VERDE DE GOIAS				69,30000	295.544,11620	1,50556 %	0,09227 %
	MR - ANICUNS				2,64000	11.258,82350	0,05735 %	0,00352 %
	01501 AVELINOPOLIS				2,64000	11.258,82350	0,05735 %	0,00352 %
	MR - CHAPADA DOS VEADEIROS				656,43600	2.799.506,45830	14,26120 %	0,87402 %
	04287 ALTO PARAISO DE GOIAS				10,78000	45.973,52920	0,23420 %	0,01435 %
	05542 SAO JOAO D ALIANCA				645,65600	2.753.532,92910	14,02700 %	0,85967 %
	MR - ENTORNO DE BRASILIA				437,86600	1.867.369,69770	9,51273 %	0,58301 %
	05093 AGUA FRIA DE GOIAS				293,83200	1.253.107,05330	6,38356 %	0,39123 %
	02731 ALEXANIA				15,40000	65.676,47030	0,33457 %	0,02050 %
	05094 CORUMBA DE GOIAS				119,63600	510.212,35070	2,59912 %	0,15929 %
	05415 PIRENOPOLIS				8,99800	38.373,82340	0,19548 %	0,01198 %
	MR - GOIANIA				1.834,95400	7.825.539,08320	39,86474 %	2,44319 %
	03127 BONFINOPOLIS				9,41600	40.156,47040	0,20456 %	0,01254 %



CENTRAIS DE ABASTECIMENTO DE GOIAS

Pagina.: 18

Emitido: 25/04/2022

Hora....: 15:42:49

Procedencia de Produto(s)

TODOS PRODUTOS....

Periodo : 01/01/2022 Ate 31/01/2022

* MR - Micro regioao

Sub.Grupo Produto Estado Micro Regiao	UF	QUANTIDADE	VALOR	% Participacao	
		TONELADA	EM R\$	PRODUTO POR CIDADE VALOR	SUB.GRUPPO VALOR
02-HORTALICAS FRUTOS-HF		18.418,01700	63.785.472,57350	24,52303 %	24,52303 %
64 TOMATE LONGA VIDA		4.602,95000	19.630.227,85440	24,99156 %	0,00211 %
001 GOIAS		3.798,36600	16.198.913,75200	82,52025 %	5,05741 %
MR - GOIANIA		1.834,95400	7.825.539,08320	39,86474 %	2,44319 %
03128 GOIANAPOLIS		1.191,38800	5.080.919,38940	25,88314 %	1,58630 %
00001 GOIANIA		18,74400	79.937,64670	0,40722 %	0,02496 %
03682 LEOPOLDO DE BULHOES		444,57600	1.895.985,87400	9,65850 %	0,59194 %
05410 NEROPOLIS		169,40000	722.441,17330	3,68025 %	0,22555 %
02728 TEREZOPOLIS DE GOIAS		1,43000	6.098,52940	0,03107 %	0,00190 %
MR - PIRES DO RIO		85,14000	363.097,05710	1,84968 %	0,11336 %
02744 SILVANIA		85,14000	363.097,05710	1,84968 %	0,11336 %
002 MINAS GERAIS		66,04400	281.658,23400	1,43482 %	0,08794 %
MR - OLIVEIRA		49,54400	211.290,58730	1,07635 %	0,06597 %
00018 PIRACEMA		49,54400	211.290,58730	1,07635 %	0,06597 %
MR - UBERLANDIA		16,50000	70.367,64670	0,35847 %	0,02197 %
05180 ARAGUARI		16,50000	70.367,64670	0,35847 %	0,02197 %
022 SANTA CATARINA		39,60000	168.882,35220	0,86032 %	0,05273 %
MR - CANOINHAS		39,60000	168.882,35220	0,86032 %	0,05273 %
04497 MONTE CASTELO		39,60000	168.882,35220	0,86032 %	0,05273 %
003 SAO PAULO		687,94000	2.933.861,75170	14,94563 %	0,91597 %
MR - CAPAO BONITO		542,19000	2.312.280,87210	11,77919 %	0,72191 %
02240 RIBEIRAO BRANCO		542,19000	2.312.280,87210	11,77919 %	0,72191 %
MR - ITAPEVA		145,75000	621.580,87960	3,16645 %	0,19406 %
04008 ITAPEVA		145,75000	621.580,87960	3,16645 %	0,19406 %
63 TOMATE SALADA		19,80000	164.117,64690	0,10750 %	0,00004 %
001 GOIAS		19,80000	164.117,64690	100,00000 %	0,02636 %
MR - GOIANIA		19,80000	164.117,64690	100,00000 %	0,02636 %
03682 LEOPOLDO DE BULHOES		19,80000	164.117,64690	100,00000 %	0,02636 %
62 TOMATE SALADETE		3.866,28000	16.488.546,98570	20,99184 %	0,00002 %
005 BAHIA		8,80000	37.529,41160	0,22761 %	0,01172 %
MR - IRECE		8,80000	37.529,41160	0,22761 %	0,01172 %
03364 SAO GABRIEL		8,80000	37.529,41160	0,22761 %	0,01172 %
001 GOIAS		3.375,79000	14.396.751,40670	87,31365 %	4,49476 %
MR - ANAPOLIS		770,52800	3.286.075,27950	19,92944 %	1,02593 %
02437 ANAPOLIS		708,70800	3.022.431,16310	18,33049 %	0,94362 %
02883 OURO VERDE DE GOIAS		61,82000	263.644,11640	1,59895 %	0,08231 %
MR - CHAPADA DOS VEADEIROS		678,87600	2.895.206,45780	17,55889 %	0,90390 %
05542 SAO JOAO D ALIANCA		678,87600	2.895.206,45780	17,55889 %	0,90390 %
MR - ENTORNO DE BRASILIA		286,61600	1.222.332,93570	7,41322 %	0,38162 %
05093 AGUA FRIA DE GOIAS		180,40000	769.352,93780	4,66598 %	0,24020 %
05094 CORUMBA DE GOIAS		97,21800	414.606,17450	2,51451 %	0,12944 %
05415 PIRENOPOLIS		8,99800	38.373,82340	0,23273 %	0,01198 %
MR - GOIANIA		1.553,57400	6.625.536,14730	40,18266 %	2,06854 %
03127 BONFINOPOLIS		9,41600	40.156,47040	0,24354 %	0,01254 %



CENTRAIS DE ABASTECIMENTO DE GOIAS

Pagina.: 19

Emitido: 25/04/2022

Hora....: 15:42:49

Procedencia de Produto(s)

TODOS PRODUTOS....

Periodo : 01/01/2022 Ate 31/01/2022

* MR - Micro regioao

Sub.Grupo Produto Estado Micro Regiao	UF	QUANTIDADE	VALOR	% Participacao	
		TONELADA	EM R\$	PRODUTO POR CIDADE VALOR	SUB.GRUPAO VALOR
02-HORTALICAS FRUTOS-HF		18.418,01700	63.785.472,57350	24,52303 %	24,52303 %
62 TOMATE SALADETE		3.866,28000	16.488.546,98570	20,99184 %	0,00192 %
001 GOIAS		3.375,79000	14.396.751,40670	87,31365 %	4,49476 %
MR - GOIANIA		1.553,57400	6.625.536,14730	40,18266 %	2,06854 %
03128 GOIANAPOLIS		1.084,68800	4.625.875,27380	28,05508 %	1,44423 %
00001 GOIANIA		18,74400	79.937,64670	0,48481 %	0,02496 %
03682 LEOPOLDO DE BULHOES		279,57600	1.192.309,40650	7,23114 %	0,37225 %
05410 NEROPOLIS		160,60000	684.911,76170	4,15386 %	0,21383 %
02728 TEREZOPOLIS DE GOIAS		0,55000	2.345,58820	0,01423 %	0,00073 %
MR - PIRES DO RIO		86,19600	367.600,58640	2,22943 %	0,11477 %
02744 SILVANIA		76,29600	325.379,99840	1,97337 %	0,10159 %
03704 VIANOPOLIS		9,90000	42.220,58800	0,25606 %	0,01318 %
003 SAO PAULO		481,69000	2.054.266,16740	12,45875 %	0,64136 %
MR - CAPAO BONITO		455,40000	1.942.147,05030	11,77876 %	0,60635 %
02240 RIBEIRAO BRANCO		455,40000	1.942.147,05030	11,77876 %	0,60635 %
MR - ITAPEVA		26,29000	112.119,11710	0,67998 %	0,03500 %
04008 ITAPEVA		26,29000	112.119,11710	0,67998 %	0,03500 %
67 VAGEM		158,24900	1.364.092,06440	0,85921 %	0,00003 %
001 GOIAS		158,24900	1.364.092,06440	100,00000 %	0,21070 %
MR - ANAPOLIS		18,21300	156.994,41240	11,50908 %	0,02425 %
02437 ANAPOLIS		16,93900	146.012,64770	10,70402 %	0,02255 %
04539 NOVA VENEZA		0,37700	3.249,70590	0,23823 %	0,00050 %
02883 OURO VERDE DE GOIAS		0,89700	7.732,05880	0,56683 %	0,00119 %
MR - CATALAO		2,08000	17.929,41180	1,31438 %	0,00277 %
04148 CATALAO		2,08000	17.929,41180	1,31438 %	0,00277 %
MR - GOIANIA		137,95600	1.189.168,24020	87,17654 %	0,18368 %
05559 ABADIA DE GOIAS		16,83500	145.116,17700	10,63830 %	0,02242 %
03128 GOIANAPOLIS		15,06700	129.876,17700	9,52107 %	0,02006 %
00001 GOIANIA		7,80000	67.235,29440	4,92894 %	0,01039 %
03682 LEOPOLDO DE BULHOES		85,18900	734.321,47370	53,83225 %	0,11343 %
05410 NEROPOLIS		9,10000	78.441,17680	5,75043 %	0,01212 %
03688 SENADOR CANEDO		2,14500	18.489,70590	1,35546 %	0,00286 %
02728 TEREZOPOLIS DE GOIAS		1,82000	15.688,23540	1,15009 %	0,00242 %
03-RAIZES-TUBERCULOS-BULBO-RTB		19.623,81500	61.137.731,58380	26,12851 %	26,12851 %
69 ALHO ARGENTINO		174,00000	3.175.500,00000	0,88668 %	0,00007 %
023 PARANA		42,00000	766.500,00000	24,13793 %	0,05592 %
MR - FOZ DO IGUACU		42,00000	766.500,00000	24,13793 %	0,05592 %
02706 FOZ DO IGUACU		42,00000	766.500,00000	24,13793 %	0,05592 %
003 SAO PAULO		132,00000	2.409.000,00000	75,86207 %	0,17575 %
MR - SAO PAULO		132,00000	2.409.000,00000	75,86207 %	0,17575 %
05050 SAO PAULO		132,00000	2.409.000,00000	75,86207 %	0,17575 %
72 ALHO NACIONAL		312,52000	5.146.813,75000	1,59255 %	0,00015 %
001 GOIAS		250,52000	4.125.751,25000	80,16127 %	0,33356 %
MR - ANAPOLIS		81,98000	1.350.108,12500	26,23192 %	0,10915 %
04300 INHUMAS		81,98000	1.350.108,12500	26,23192 %	0,10915 %



CENTRAIS DE ABASTECIMENTO DE GOIAS

Pagina.: 20

Emitido: 25/04/2022

Hora....: 15:42:49

Procedencia de Produto(s)

TODOS PRODUTOS....

Periodo : 01/01/2022 Ate 31/01/2022

* MR - Micro regioao

Sub.Grupo	Produto	Estado	Micro Regiao	UF	QUANTIDADE	VALOR	% Participacao	
					TONELADA	EM R\$	PRODUTO POR CIDADE VALOR	SUB.GRUPU VALOR
03-RAIZES-TUBERCULOS-BULBO-RTB					19.623,81500	61.137.731,58380	26,12851 %	26,12851 %
72	ALHO NACIONAL				312,52000	5.146.813,75000	1,59255 %	0,00006 %
	001 GOIAS				250,52000	4.125.751,25000	80,16127 %	0,33356 %
	MR - GOIANIA				168,54000	2.775.643,12500	53,92935 %	0,22441 %
	02442	APARECIDA DE GOIANIA			32,40000	533.587,50000	10,36734 %	0,04314 %
	03128	GOIANAPOLIS			8,00000	131.750,00000	2,55984 %	0,01065 %
	00001	GOIANIA			2,50000	41.171,87500	0,79995 %	0,00333 %
	03682	LEOPOLDO DE BULHOES			5,00000	82.343,75000	1,59990 %	0,00666 %
	05410	NEROPOLIS			120,64000	1.986.790,00000	38,60233 %	0,16063 %
	003 SAO PAULO				62,00000	1.021.062,50000	19,83873 %	0,08255 %
	MR - SAO PAULO				62,00000	1.021.062,50000	19,83873 %	0,08255 %
	05050	SAO PAULO			62,00000	1.021.062,50000	19,83873 %	0,08255 %
345	BATATA BOLINHA				1.445,00000	3.365.999,99320	7,36350 %	0,00028 %
	002 MINAS GERAIS				1.010,00000	2.352.705,87760	69,89619 %	1,34478 %
	MR - ARAXA				160,00000	372.705,88160	11,07266 %	0,21304 %
	05188	SANTA JULIANA			160,00000	372.705,88160	11,07266 %	0,21304 %
	MR - POCOS DE CALDAS				315,00000	733.764,70440	21,79931 %	0,41941 %
	03930	POCOS DE CALDAS			315,00000	733.764,70440	21,79931 %	0,41941 %
	MR - POUSO ALEGRE				535,00000	1.246.235,29160	37,02422 %	0,71234 %
	04920	CAMANDUCAIA			260,00000	605.647,05760	17,99308 %	0,34618 %
	05232	ITAPEVA			115,00000	267.882,35240	7,95848 %	0,15312 %
	04922	MUNHOZ			160,00000	372.705,88160	11,07266 %	0,21304 %
	023 PARANA				435,00000	1.013.294,11560	30,10381 %	0,57919 %
	MR - GUARAPUAVA				435,00000	1.013.294,11560	30,10381 %	0,57919 %
	01333	GUARAPUAVA			435,00000	1.013.294,11560	30,10381 %	0,57919 %
74	BATATA COMUM DIVERSAS				2.732,25000	6.171.670,56260	13,92313 %	0,00066 %
	002 MINAS GERAIS				2.031,50000	4.588.799,98090	74,35264 %	2,70488 %
	MR - ARAXA				605,00000	1.366.588,22960	22,14292 %	0,80554 %
	03873	IBIA			375,00000	847.058,82000	13,72495 %	0,49930 %
	05188	SANTA JULIANA			230,00000	519.529,40960	8,41797 %	0,30624 %
	MR - POCOS DE CALDAS				510,00000	1.151.999,99520	18,66593 %	0,67905 %
	03930	POCOS DE CALDAS			510,00000	1.151.999,99520	18,66593 %	0,67905 %
	MR - POUSO ALEGRE				916,50000	2.070.211,75610	33,54378 %	1,22029 %
	04920	CAMANDUCAIA			445,00000	1.005.176,46640	16,28694 %	0,59250 %
	05232	ITAPEVA			210,00000	474.352,93920	7,68597 %	0,27961 %
	04922	MUNHOZ			261,50000	590.682,35050	9,57087 %	0,34818 %
	023 PARANA				513,00000	1.158.776,46580	18,77573 %	0,68304 %
	MR - GUARAPUAVA				503,00000	1.136.188,23060	18,40974 %	0,66973 %
	01333	GUARAPUAVA			465,00000	1.050.352,93680	17,01894 %	0,61913 %
	02334	PINHAO			38,00000	85.835,29380	1,39080 %	0,05060 %
	MR - PRUDENTOPOLIS				10,00000	22.588,23520	0,36600 %	0,01331 %
	05460	FERNANDES PINHEIRO			10,00000	22.588,23520	0,36600 %	0,01331 %
	003 SAO PAULO				187,75000	424.094,11590	6,87163 %	0,24998 %
	MR - SAO JOAO DA BOA VISTA				187,75000	424.094,11590	6,87163 %	0,24998 %



CENTRAIS DE ABASTECIMENTO DE GOIAS

Pagina.: 21

Emitido: 25/04/2022

Hora....: 15:42:49

Procedencia de Produto(s)

TODOS PRODUTOS....

Periodo : 01/01/2022 Ate 31/01/2022

* MR - Micro regioao

Sub.Grupo Produto Estado Micro Regiao	UF	QUANTIDADE	VALOR	% Participacao	
		TONELADA	EM R\$	PRODUTO POR CIDADE VALOR	SUB.GRUPAO VALOR
03-RAIZES-TUBERCULOS-BULBO-RTB		19.623,81500	61.137.731,58380	26,12851 %	26,12851 %
74 BATATA COMUM DIVERSAS		2.732,25000	6.171.670,56260	13,92313 %	0,00014 %
003 SAO PAULO		187,75000	424.094,11590	6,87163 %	0,24998 %
MR - SAO JOAO DA BOA VISTA		187,75000	424.094,11590	6,87163 %	0,24998 %
04994 AGUAS DA PRATA		76,50000	172.799,99930	2,79989 %	0,10186 %
04010 DIVINOLANDIA		111,25000	251.294,11660	4,07174 %	0,14813 %
75 BATATA DOCE		1.729,44000	3.094.341,14260	8,81297 %	0,00060 %
001 GOIAS		1.628,64000	2.913.988,20340	94,17152 %	2,16848 %
MR - ANAPOLIS		1.361,16000	2.435.408,79690	78,70525 %	1,81234 %
02437 ANAPOLIS		336,81600	602.636,46400	19,47544 %	0,44846 %
02438 CAMPO LIMPO DE GOIAS		1.024,34400	1.832.772,33290	59,22981 %	1,36388 %
MR - GOIANIA		264,76800	473.727,05360	15,30946 %	0,35253 %
03128 GOIANAPOLIS		62,40000	111.647,05760	3,60810 %	0,08308 %
00001 GOIANIA		33,60000	60.117,64640	1,94283 %	0,04474 %
03682 LEOPOLDO DE BULHOES		39,60000	70.852,94040	2,28976 %	0,05273 %
05410 NEROPOLIS		49,68000	88.888,23430	2,87261 %	0,06615 %
05089 SANTO ANTONIO DE GOIAS		0,28800	515,29410	0,01665 %	0,00038 %
02728 TEREZOPOLIS DE GOIAS		79,20000	141.705,88080	4,57952 %	0,10545 %
MR - PIRES DO RIO		2,71200	4.852,35290	0,15681 %	0,00361 %
04416 GAMELEIRA DE GOIAS		2,71200	4.852,35290	0,15681 %	0,00361 %
002 MINAS GERAIS		100,80000	180.352,93920	5,82848 %	0,13421 %
MR - ARAXA		100,80000	180.352,93920	5,82848 %	0,13421 %
03873 IBIA		100,80000	180.352,93920	5,82848 %	0,13421 %
76 BATATA LISA (ACHATI-BINJ)		2.632,50000	10.344.176,45830	13,41482 %	0,00028 %
001 GOIAS		163,90000	644.030,58750	6,22602 %	0,21823 %
MR - ENTORNO DE BRASILIA		160,00000	628.705,88160	6,07787 %	0,21304 %
02300 CRISTALINA		160,00000	628.705,88160	6,07787 %	0,21304 %
MR - GOIANIA		3,90000	15.324,70590	0,14815 %	0,00519 %
03682 LEOPOLDO DE BULHOES		3,90000	15.324,70590	0,14815 %	0,00519 %
002 MINAS GERAIS		2.287,60000	8.988.922,34230	86,89839 %	3,04587 %
MR - ARAXA		972,60000	3.821.745,87790	36,94587 %	1,29499 %
03873 IBIA		415,00000	1.630.705,88040	15,76448 %	0,55256 %
04884 SACRAMENTO		27,50000	108.058,82340	1,04463 %	0,03662 %
05188 SANTA JULIANA		351,75000	1.382.170,58660	13,36182 %	0,46834 %
01203 TAPIRA		178,35000	700.810,58750	6,77493 %	0,23747 %
MR - POCOS DE CALDAS		157,50000	618.882,35220	5,98291 %	0,20971 %
05230 MONTE SIAO		42,50000	166.999,99980	1,61443 %	0,05659 %
03930 POCOS DE CALDAS		115,00000	451.882,35240	4,36847 %	0,15312 %
MR - POUSO ALEGRE		1.157,50000	4.548.294,11220	43,96961 %	1,54118 %
05231 BUENO BRANDAO		37,50000	147.352,94100	1,42450 %	0,04993 %
04920 CAMANDUCAIA		550,00000	2.161.176,46800	20,89269 %	0,73231 %
05232 ITAPEVA		260,00000	1.021.647,05760	9,87654 %	0,34618 %
04922 MUNHOZ		310,00000	1.218.117,64560	11,77588 %	0,41276 %
003 SAO PAULO		181,00000	711.223,52850	6,87559 %	0,24100 %
MR - SAO JOAO DA BOA VISTA		181,00000	711.223,52850	6,87559 %	0,24100 %
04010 DIVINOLANDIA		181,00000	711.223,52850	6,87559 %	0,24100 %



CENTRAIS DE ABASTECIMENTO DE GOIAS

Pagina.: 22

Emitido: 25/04/2022

Hora....: 15:42:49

Procedencia de Produto(s)

TODOS PRODUTOS....

Periodo : 01/01/2022 Ate 31/01/2022

* MR - Micro regioao

Sub.Grupo Produto Estado Micro Regiao	UF	QUANTIDADE	VALOR	% Participacao	
		TONELADA	EM R\$	PRODUTO POR CIDADE VALOR	SUB.GRUPPO VALOR
03-RAIZES-TUBERCULOS-BULBO-RTB		19.623,81500	61.137.731,58380	26,12851 %	26,12851 %
77 BATATA SALSA (MANDIOCA SALSA)		57,36000	896.250,00000	0,29230 %	0,00009 %
020 ESPIRITO SANTO		51,20000	800.000,00000	89,26081 %	0,06817 %
MR - AFONSO CLAUDIO		51,20000	800.000,00000	89,26081 %	0,06817 %
02582 DOMINGOS MARTINS		51,20000	800.000,00000	89,26081 %	0,06817 %
003 SAO PAULO		6,16000	96.250,00000	10,73919 %	0,00820 %
MR - AMPARO		5,20000	81.250,00000	9,06555 %	0,00692 %
02207 PEDRA BELA		5,20000	81.250,00000	9,06555 %	0,00692 %
MR - PIEDADE		0,96000	15.000,00000	1,67364 %	0,00128 %
01297 PIEDADE		0,96000	15.000,00000	1,67364 %	0,00128 %
338 BATATA YAKON		21,60000	216.000,00000	0,11007 %	0,00004 %
020 ESPIRITO SANTO		21,60000	216.000,00000	100,00000 %	0,02876 %
MR - AFONSO CLAUDIO		21,60000	216.000,00000	100,00000 %	0,02876 %
02582 DOMINGOS MARTINS		21,60000	216.000,00000	100,00000 %	0,02876 %
78 BETERRABA		1.251,36000	2.870.767,06270	6,37674 %	0,00037 %
005 BAHIA		209,00000	479.470,58880	16,70183 %	0,27828 %
MR - IRECE		209,00000	479.470,58880	16,70183 %	0,27828 %
02510 IRECE		209,00000	479.470,58880	16,70183 %	0,27828 %
001 GOIAS		944,96000	2.167.849,41470	75,51464 %	1,25819 %
MR - ANAPOLIS		147,60000	338.611,76510	11,79517 %	0,19652 %
02437 ANAPOLIS		1,00000	2.294,11770	0,07991 %	0,00133 %
02438 CAMPO LIMPO DE GOIAS		7,24000	16.609,41180	0,57857 %	0,00964 %
02883 OURO VERDE DE GOIAS		139,36000	319.708,23560	11,13668 %	0,18555 %
MR - CATALAO		6,00000	13.764,70590	0,47948 %	0,00799 %
00947 CAMPO ALEGRE DE GOIAS		6,00000	13.764,70590	0,47948 %	0,00799 %
MR - ENTORNO DE BRASILIA		562,66000	1.290.808,23700	44,96388 %	0,74916 %
02731 ALEXANIA		28,00000	64.235,29420	2,23757 %	0,03728 %
02300 CRISTALINA		534,66000	1.226.572,94280	42,72631 %	0,71188 %
MR - GOIANIA		228,70000	524.664,70670	18,27612 %	0,30451 %
03128 GOIANAPOLIS		76,70000	175.958,82380	6,12933 %	0,10212 %
00001 GOIANIA		16,00000	36.705,88240	1,27861 %	0,02130 %
05410 NEROPOLIS		33,00000	75.705,88250	2,63713 %	0,04394 %
02728 TEREZOPOLIS DE GOIAS		103,00000	236.294,11800	8,23104 %	0,13714 %
002 MINAS GERAIS		82,40000	189.035,29440	6,58484 %	0,10971 %
MR - ARAXA		62,00000	142.235,29430	4,95461 %	0,08255 %
05188 SANTA JULIANA		62,00000	142.235,29430	4,95461 %	0,08255 %
MR - PATOS DE MINAS		20,40000	46.800,00010	1,63023 %	0,02716 %
02068 SAO GOTARDO		20,40000	46.800,00010	1,63023 %	0,02716 %
003 SAO PAULO		15,00000	34.411,76480	1,19870 %	0,01997 %
MR - SAO JOAO DA BOA VISTA		15,00000	34.411,76480	1,19870 %	0,01997 %
02628 MOCOCA		15,00000	34.411,76480	1,19870 %	0,01997 %
80 CARA		1.241,56300	3.238.860,00000	6,32682 %	0,00034 %
020 ESPIRITO SANTO		189,86500	495.300,00000	15,29242 %	0,25280 %



CENTRAIS DE ABASTECIMENTO DE GOIAS

Pagina.: 23

Emitido: 25/04/2022

Hora....: 15:42:49

Procedencia de Produto(s)

TODOS PRODUTOS....

Periodo : 01/01/2022 Ate 31/01/2022

* MR - Micro regioao

Sub.Grupo Produto Estado Micro Regiao	UF	QUANTIDADE	VALOR	% Participacao	
		TONELADA	EM R\$	PRODUTO POR CIDADE VALOR	SUB.GRUPUO VALOR
03-RAIZES-TUBERCULOS-BULBO-RTB		19.623,81500	61.137.731,58380	26,12851 %	26,12851 %
80 CARA		1.241,56300	3.238.860,00000	6,32682 %	0,00034 %
020 ESPIRITO SANTO		189,86500	495.300,00000	15,29242 %	0,25280 %
MR - SANTA TERESA		189,86500	495.300,00000	15,29242 %	0,25280 %
00051 SANTA LEOPOLDINA		189,29000	493.800,00000	15,24611 %	0,25203 %
05257 SANTA MARIA DE JETIBA		0,57500	1.500,00000	0,04631 %	0,00077 %
001 GOIAS		748,09800	1.951.560,00000	60,25453 %	0,99607 %
MR - ANAPOLIS		545,69800	1.423.560,00000	43,95250 %	0,72658 %
02437 ANAPOLIS		4,60000	12.000,00000	0,37050 %	0,00612 %
02438 CAMPO LIMPO DE GOIAS		541,09800	1.411.560,00000	43,58200 %	0,72046 %
MR - GOIANIA		202,40000	528.000,00000	16,30203 %	0,26949 %
00001 GOIANIA		32,20000	84.000,00000	2,59351 %	0,04287 %
03682 LEOPOLDO DE BULHOES		27,60000	72.000,00000	2,22300 %	0,03675 %
05410 NEROPOLIS		46,00000	120.000,00000	3,70501 %	0,06125 %
02728 TEREZOPOLIS DE GOIAS		96,60000	252.000,00000	7,78052 %	0,12862 %
007 RIO GRANDE DO SUL		303,60000	792.000,00000	24,45305 %	0,40423 %
MR - OSORIO		303,60000	792.000,00000	24,45305 %	0,40423 %
02738 CARAA		303,60000	792.000,00000	24,45305 %	0,40423 %
83 CEBOLA NACIONAL		3.442,20000	10.377.220,64890	17,54093 %	0,00018 %
005 BAHIA		410,00000	1.236.029,41900	11,91099 %	0,54590 %
MR - FEIRA DE SANTANA		104,00000	313.529,41360	3,02132 %	0,13847 %
00355 AGUA FRIA		104,00000	313.529,41360	3,02132 %	0,13847 %
MR - IRECE		306,00000	922.500,00540	8,88966 %	0,40743 %
02510 IRECE		306,00000	922.500,00540	8,88966 %	0,40743 %
001 GOIAS		427,00000	1.287.279,41930	12,40486 %	0,56854 %
MR - ENTORNO DE BRASILIA		294,00000	886.323,53460	8,54105 %	0,39145 %
05093 AGUA FRIA DE GOIAS		110,00000	331.617,64900	3,19563 %	0,14646 %
02300 CRISTALINA		184,00000	554.705,88560	5,34542 %	0,24499 %
MR - GOIANIA		133,00000	400.955,88470	3,86381 %	0,17709 %
00001 GOIANIA		133,00000	400.955,88470	3,86381 %	0,17709 %
002 MINAS GERAIS		322,00000	970.735,29980	9,35448 %	0,42873 %
MR - ARAXA		154,00000	464.264,70860	4,47388 %	0,20505 %
03873 IBIA		70,00000	211.029,41300	2,03358 %	0,09320 %
05188 SANTA JULIANA		84,00000	253.235,29560	2,44030 %	0,11184 %
MR - POUSO ALEGRE		168,00000	506.470,59120	4,88060 %	0,22369 %
05232 ITAPEVA		104,00000	313.529,41360	3,02132 %	0,13847 %
04922 MUNHOZ		64,00000	192.941,17760	1,85928 %	0,08521 %
023 PARANA		951,60000	2.868.794,13440	27,64511 %	1,26703 %
MR - CORNELIO PROCOPIO		196,60000	592.691,17990	5,71146 %	0,26177 %
01325 NOVA FATIMA		196,60000	592.691,17990	5,71146 %	0,26177 %
MR - GUARAPUAVA		108,00000	325.588,23720	3,13753 %	0,14380 %
01333 GUARAPUAVA		108,00000	325.588,23720	3,13753 %	0,14380 %
MR - PITANGA		647,00000	1.950.514,71730	18,79612 %	0,86146 %
02266 PITANGA		647,00000	1.950.514,71730	18,79612 %	0,86146 %



CENTRAIS DE ABASTECIMENTO DE GOIAS

Pagina.: 24

Emitido: 25/04/2022

Hora....: 15:42:49

Procedencia de Produto(s)

TODOS PRODUTOS....

Periodo : 01/01/2022 Ate 31/01/2022

* MR - Micro regioao

Sub.Grupo Produto Estado Micro Regiao	UF	QUANTIDADE	VALOR	% Participacao	
		TONELADA	EM R\$	PRODUTO POR CIDADE VALOR	SUB.GRUPAO VALOR
03-RAIZES-TUBERCULOS-BULBO-RTB		19.623,81500	61.137.731,58380	26,12851 %	26,12851 %
83 CEBOLA NACIONAL		3.442,20000	10.377.220,64890	17,54093 %	0,00067 %
007 RIO GRANDE DO SUL		380,60000	1.147.397,06550	11,05688 %	0,50676 %
MR - LITORAL LAGUNAR		380,60000	1.147.397,06550	11,05688 %	0,50676 %
04439 SAO JOSE DO NORTE		380,60000	1.147.397,06550	11,05688 %	0,50676 %
022 SANTA CATARINA		951,00000	2.866.985,31090	27,62768 %	1,26623 %
MR - ITUPORANGA		656,00000	1.977.647,07040	19,05758 %	0,87344 %
05549 PETROLANDIA		656,00000	1.977.647,07040	19,05758 %	0,87344 %
MR - RIO DO SUL		295,00000	889.338,24050	8,57010 %	0,39278 %
02415 AURORA		295,00000	889.338,24050	8,57010 %	0,39278 %
84 CENOURA		1.697,59800	5.765.651,43690	8,65070 %	0,00001 %
001 GOIAS		1.621,89300	5.508.530,11490	95,54046 %	2,15950 %
MR - ANAPOLIS		2,94000	9.985,29400	0,17319 %	0,00391 %
02437 ANAPOLIS		2,94000	9.985,29400	0,17319 %	0,00391 %
MR - CATALAO		5,25000	17.830,88220	0,30926 %	0,00699 %
00947 CAMPO ALEGRE DE GOIAS		5,25000	17.830,88220	0,30926 %	0,00699 %
MR - ENTORNO DE BRASILIA		1.425,18600	4.840.442,61900	83,95309 %	1,89759 %
05093 AGUA FRIA DE GOIAS		10,50000	35.661,76450	0,61852 %	0,01398 %
02731 ALEXANIA		27,30000	92.720,58770	1,60815 %	0,03635 %
02300 CRISTALINA		1.387,38600	4.712.060,26680	81,72642 %	1,84726 %
MR - GOIANIA		188,51700	640.271,31970	11,10493 %	0,25100 %
03128 GOIANAPOLIS		128,41500	436.143,37980	7,56451 %	0,17098 %
03682 LEOPOLDO DE BULHOES		29,40000	99.852,94060	1,73186 %	0,03915 %
05410 NEROPOLIS		15,75000	53.492,64670	0,92778 %	0,02097 %
02728 TEREZOPOLIS DE GOIAS		14,95200	50.782,35260	0,88077 %	0,01991 %
002 MINAS GERAIS		44,10000	149.779,41090	2,59779 %	0,05872 %
MR - ARAXA		31,50000	106.985,29350	1,85556 %	0,04194 %
05188 SANTA JULIANA		31,50000	106.985,29350	1,85556 %	0,04194 %
MR - PATOS DE MINAS		12,60000	42.794,11740	0,74223 %	0,01678 %
02068 SAO GOTARDO		12,60000	42.794,11740	0,74223 %	0,01678 %
003 SAO PAULO		31,60500	107.341,91110	1,86175 %	0,04208 %
MR - SAO JOAO DA BOA VISTA		31,60500	107.341,91110	1,86175 %	0,04208 %
02628 MOCOCA		15,85500	53.849,26440	0,93397 %	0,02111 %
02204 SAO JOSE DO RIO PARDO		15,75000	53.492,64670	0,92778 %	0,02097 %
86 GENGIBRE		207,69000	940.070,52860	1,05836 %	0,00028 %
020 ESPIRITO SANTO		205,74000	931.244,21270	99,06110 %	0,27394 %
MR - AFONSO CLAUDIO		155,83500	705.358,42270	75,03250 %	0,20749 %
02582 DOMINGOS MARTINS		155,83500	705.358,42270	75,03250 %	0,20749 %
MR - SANTA TERESA		49,90500	225.885,79000	24,02860 %	0,06645 %
00051 SANTA LEOPOLDINA		25,33500	114.674,21080	12,19847 %	0,03373 %
05257 SANTA MARIA DE JETIBA		24,57000	111.211,57920	11,83013 %	0,03271 %
001 GOIAS		1,20000	5.431,57900	0,57778 %	0,00160 %
MR - GOIANIA		1,20000	5.431,57900	0,57778 %	0,00160 %
00001 GOIANIA		1,20000	5.431,57900	0,57778 %	0,00160 %



CENTRAIS DE ABASTECIMENTO DE GOIAS

Pagina.: 25

Emitido: 25/04/2022

Hora....: 15:42:49

Procedencia de Produto(s)

TODOS PRODUTOS....

Periodo : 01/01/2022 Ate 31/01/2022

* MR - Micro regioao

Sub.Grupo Produto Estado Micro Regiao	UF	QUANTIDADE	VALOR	% Participacao	
		TONELADA	EM R\$	PRODUTO POR CIDADE VALOR	SUB.GRUPAO VALOR
03-RAIZES-TUBERCULOS-BULBO-RTB		19.623,81500	61.137.731,58380	26,12851 %	26,12851 %
86 GENGIBRE		207,69000	940.070,52860	1,05836 %	0,00000 %
003 SAO PAULO		0,75000	3.394,73690	0,36112 %	0,00100 %
MR - PIEDADE		0,75000	3.394,73690	0,36112 %	0,00100 %
01297 PIEDADE		0,75000	3.394,73690	0,36112 %	0,00100 %
89 INHAME		1.176,38400	3.431.120,00000	5,99468 %	0,00000 %
020 ESPIRITO SANTO		89,90400	262.220,00000	7,64240 %	0,11970 %
MR - AFONSO CLAUDIO		1,44000	4.200,00000	0,12241 %	0,00192 %
02582 DOMINGOS MARTINS		1,44000	4.200,00000	0,12241 %	0,00192 %
MR - SANTA TERESA		88,46400	258.020,00000	7,51999 %	0,11779 %
00051 SANTA LEOPOLDINA		88,46400	258.020,00000	7,51999 %	0,11779 %
001 GOIAS		863,28000	2.517.900,00000	73,38420 %	1,14943 %
MR - ANAPOLIS		620,11200	1.808.660,00000	52,71340 %	0,82566 %
02437 ANAPOLIS		11,66400	34.020,00000	0,99151 %	0,01553 %
02438 CAMPO LIMPO DE GOIAS		608,44800	1.774.640,00000	51,72189 %	0,81013 %
MR - GOIANIA		237,84000	693.700,00000	20,21789 %	0,31668 %
03682 LEOPOLDO DE BULHOES		31,20000	91.000,00000	2,65220 %	0,04154 %
05410 NEROPOLIS		42,88800	125.090,00000	3,64575 %	0,05710 %
02728 TEREZOPOLIS DE GOIAS		163,75200	477.610,00000	13,91994 %	0,21803 %
MR - PIRES DO RIO		5,32800	15.540,00000	0,45291 %	0,00709 %
04416 GAMELEIRA DE GOIAS		5,32800	15.540,00000	0,45291 %	0,00709 %
007 RIO GRANDE DO SUL		223,20000	651.000,00000	18,97340 %	0,29718 %
MR - OSORIO		223,20000	651.000,00000	18,97340 %	0,29718 %
02738 CARAA		223,20000	651.000,00000	18,97340 %	0,29718 %
90 MANDIOCA		1.502,35000	2.103.290,00000	7,65575 %	0,00005 %
001 GOIAS		1.502,35000	2.103.290,00000	100,00000 %	2,00033 %
MR - ANAPOLIS		931,12500	1.303.575,00000	61,97790 %	1,23976 %
02437 ANAPOLIS		26,75000	37.450,00000	1,78054 %	0,03562 %
04298 BRAZABRANTES		130,00000	182.000,00000	8,65311 %	0,17309 %
02438 CAMPO LIMPO DE GOIAS		180,00000	252.000,00000	11,98123 %	0,23966 %
01496 CATURAI		157,50000	220.500,00000	10,48358 %	0,20971 %
04299 DAMOLANDIA		6,00000	8.400,00000	0,39937 %	0,00799 %
04300 INHUMAS		289,90000	405.860,00000	19,29644 %	0,38599 %
04537 ITABERAI		62,60000	87.640,00000	4,16681 %	0,08335 %
02439 ITAGUARI		6,75000	9.450,00000	0,44930 %	0,00899 %
02883 OURO VERDE DE GOIAS		24,75000	34.650,00000	1,64742 %	0,03295 %
04302 PETROLINA DE GOIAS		2,12500	2.975,00000	0,14145 %	0,00283 %
03124 SAO FRANCISCO DE GOIAS		17,25000	24.150,00000	1,14820 %	0,02297 %
04303 TAQUARAL DE GOIAS		27,50000	38.500,00000	1,83047 %	0,03662 %
MR - ANICUNS		1,50000	2.100,00000	0,09984 %	0,00200 %
01501 AVELINOPOLIS		1,50000	2.100,00000	0,09984 %	0,00200 %
MR - GOIANIA		569,70000	797.580,00000	37,92059 %	0,75854 %
01074 CALDAZINHA		4,62500	6.475,00000	0,30785 %	0,00616 %
03128 GOIANAPOLIS		43,00000	60.200,00000	2,86218 %	0,05725 %
00001 GOIANIA		133,80000	187.320,00000	8,90605 %	0,17815 %
00916 GOIANIRA		1,50000	2.100,00000	0,09984 %	0,00200 %
02719 GUAPO		15,50000	21.700,00000	1,03172 %	0,02064 %
03682 LEOPOLDO DE BULHOES		38,25000	53.550,00000	2,54601 %	0,05093 %



CENTRAIS DE ABASTECIMENTO DE GOIAS

Pagina.: 26

Emitido: 25/04/2022

Hora....: 15:42:49

Procedencia de Produto(s)

TODOS PRODUTOS....

Periodo : 01/01/2022 Ate 31/01/2022

* MR - Micro regioao

Sub.Grupo Produto Estado Micro Regiao	UF	QUANTIDADE	VALOR	% Participacao	
		TONELADA	EM R\$	PRODUTO POR CIDADE VALOR	SUB.GRUPAO VALOR
03-RAIZES-TUBERCULOS-BULBO-RTB		19.623,81500	61.137.731,58380	26,12851 %	26,12851 %
90 MANDIOCA		1.502,35000	2.103.290,00000	7,65575 %	0,00016 %
001 GOIAS		1.502,35000	2.103.290,00000	100,00000 %	2,00033 %
MR - GOIANIA		569,70000	797.580,00000	37,92059 %	0,75854 %
05410 NEROPOLIS		88,27500	123.585,00000	5,87579 %	0,11754 %
02728 TEREZOPOLIS DE GOIAS		244,75000	342.650,00000	16,29114 %	0,32588 %
MR - PIRES DO RIO		0,02500	35,00000	0,00166 %	0,00003 %
04416 GAMELEIRA DE GOIAS		0,02500	35,00000	0,00166 %	0,00003 %
04-FRUTAS NACIONAIS-FN		29.363,57700	105.000.095,61170	39,09670 %	39,09670 %
294 ABACATE COMUM		862,62000	3.158.711,46550	2,93772 %	0,00019 %
005 BAHIA		341,00000	1.248.661,76270	39,53073 %	0,45403 %
MR - JUAZEIRO		106,00000	388.147,05820	12,28815 %	0,14114 %
01745 JUAZEIRO		106,00000	388.147,05820	12,28815 %	0,14114 %
MR - LIVRAMENTO DO BRUMADO		235,00000	860.514,70450	27,24259 %	0,31290 %
05161 LIVRAMENTO DE NOSSA SENHORA		235,00000	860.514,70450	27,24259 %	0,31290 %
001 GOIAS		167,52000	613.418,82250	19,41991 %	0,22305 %
MR - ANAPOLIS		72,96000	267.162,35270	8,45795 %	0,09714 %
02437 ANAPOLIS		6,14000	22.483,23540	0,71179 %	0,00818 %
02438 CAMPO LIMPO DE GOIAS		64,76000	237.135,88190	7,50736 %	0,08623 %
02883 OURO VERDE DE GOIAS		1,28000	4.687,05890	0,14839 %	0,00170 %
01497 SANTA ROSA DE GOIAS		0,30000	1.098,52940	0,03478 %	0,00040 %
04303 TAQUARAL DE GOIAS		0,48000	1.757,64710	0,05564 %	0,00064 %
MR - GOIANIA		93,00000	340.544,11690	10,78111 %	0,12383 %
05559 ABADIA DE GOIAS		5,20000	19.041,17630	0,60281 %	0,00692 %
02442 APARECIDA DE GOIANIA		5,52000	20.212,94120	0,63991 %	0,00735 %
03127 BONFINOPOLIS		2,90000	10.619,11760	0,33619 %	0,00386 %
03128 GOIANAPOLIS		3,40000	12.449,99990	0,39415 %	0,00453 %
00001 GOIANIA		17,08000	62.542,94090	1,98001 %	0,02274 %
00916 GOIANIRA		0,42000	1.537,94120	0,04869 %	0,00056 %
02719 GUAPO		0,94000	3.442,05880	0,10897 %	0,00125 %
01355 HIDROLANDIA		2,00000	7.323,52940	0,23185 %	0,00266 %
05410 NEROPOLIS		44,86000	164.266,76460	5,20044 %	0,05973 %
03688 SENADOR CANEDO		0,14000	512,64710	0,01623 %	0,00019 %
02728 TEREZOPOLIS DE GOIAS		2,94000	10.765,58820	0,34082 %	0,00391 %
02297 TRINDADE		7,60000	27.829,41170	0,88104 %	0,01012 %
MR - VALE DO RIO DOS BOIS		1,56000	5.712,35290	0,18084 %	0,00208 %
03702 PALMEIRAS DE GOIAS		1,56000	5.712,35290	0,18084 %	0,00208 %
003 SAO PAULO		354,10000	1.296.630,88030	41,04936 %	0,47147 %
MR - PIRASSUNUNGA		140,00000	512.647,05800	16,22963 %	0,18641 %
02202 PORTO FERREIRA		140,00000	512.647,05800	16,22963 %	0,18641 %
MR - SAO JOSE DO RIO PRETO		104,00000	380.823,52880	12,05629 %	0,13847 %
00070 CEDRAL		104,00000	380.823,52880	12,05629 %	0,13847 %
MR - TUPA		110,10000	403.160,29350	12,76344 %	0,14659 %
00818 BASTOS		110,10000	403.160,29350	12,76344 %	0,14659 %
98 ABACATE MANTEIGA		1.188,40000	5.242.941,16950	4,04719 %	0,00023 %
005 BAHIA		608,00000	2.682.352,93760	51,16123 %	0,80953 %



CENTRAIS DE ABASTECIMENTO DE GOIAS

Pagina.: 27

Emitido: 25/04/2022

Hora....: 15:42:49

Procedencia de Produto(s)

TODOS PRODUTOS....

Periodo : 01/01/2022 Ate 31/01/2022

* MR - Micro regioao

Sub.Grupo	Produto	Estado	Micro Regiao	UF	QUANTIDADE	VALOR	% Participacao	
					TONELADA	EM R\$	PRODUTO POR CIDADE VALOR	SUB.GRUPUO VALOR
04-FRUTAS NACIONAIS-FN					29.363,57700	105.000.095,61170	39,09670 %	39,09670 %
98	ABACATE MANTEIGA				1.188,40000	5.242.941,16950	4,04719 %	0,00023 %
	005 BAHIA				608,00000	2.682.352,93760	51,16123 %	0,80953 %
	MR - IRECE				130,00000	573.529,41100	10,93908 %	0,17309 %
	02510 IRECE				130,00000	573.529,41100	10,93908 %	0,17309 %
	MR - JUAZEIRO				204,00000	899.999,99880	17,16594 %	0,27162 %
	01745 JUAZEIRO				204,00000	899.999,99880	17,16594 %	0,27162 %
	MR - LIVRAMENTO DO BRUMADO				274,00000	1.208.823,52780	23,05621 %	0,36482 %
	05161 LIVRAMENTO DE NOSSA SENHORA				274,00000	1.208.823,52780	23,05621 %	0,36482 %
	001 GOIAS				10,00000	44.117,64700	0,84147 %	0,01331 %
	MR - ANAPOLIS				10,00000	44.117,64700	0,84147 %	0,01331 %
	04300 INHUMAS				10,00000	44.117,64700	0,84147 %	0,01331 %
	003 SAO PAULO				570,40000	2.516.470,58490	47,99731 %	0,75947 %
	MR - PIRASSUNUNGA				204,00000	899.999,99880	17,16594 %	0,27162 %
	02202 PORTO FERREIRA				204,00000	899.999,99880	17,16594 %	0,27162 %
	MR - SAO JOSE DO RIO PRETO				240,40000	1.060.588,23390	20,22888 %	0,32009 %
	00070 CEDRAL				240,40000	1.060.588,23390	20,22888 %	0,32009 %
	MR - TUPA				126,00000	555.882,35220	10,60249 %	0,16777 %
	00818 BASTOS				126,00000	555.882,35220	10,60249 %	0,16777 %
100	ABACAXI PEROLA				1.451,40000	3.756.565,00470	4,94286 %	0,00058 %
	001 GOIAS				668,40000	1.729.976,60820	46,05209 %	0,88995 %
	MR - ANAPOLIS				376,40000	974.211,84220	25,93358 %	0,50117 %
	02882 JARAGUA				326,40000	844.800,06720	22,48863 %	0,43459 %
	04302 PETROLINA DE GOIAS				50,00000	129.411,77500	3,44495 %	0,06657 %
	MR - ANICUNS				64,00000	165.647,07200	4,40954 %	0,08521 %
	04307 SAO LUIS DE MONTES BELOS				64,00000	165.647,07200	4,40954 %	0,08521 %
	MR - CERES				64,00000	165.647,07200	4,40954 %	0,08521 %
	01485 IPIRANGA DE GOIAS				46,00000	119.058,83300	3,16935 %	0,06125 %
	02428 SAO LUIZ DO NORTE				18,00000	46.588,23900	1,24018 %	0,02397 %
	MR - GOIANIA				2,00000	5.176,47100	0,13780 %	0,00266 %
	00001 GOIANIA				2,00000	5.176,47100	0,13780 %	0,00266 %
	MR - VALE DO RIO DOS BOIS				162,00000	419.294,15100	11,16164 %	0,21570 %
	03701 INDIARA				90,00000	232.941,19500	6,20091 %	0,11983 %
	04141 JANDAIA				72,00000	186.352,95600	4,96073 %	0,09587 %
	002 MINAS GERAIS				90,00000	232.941,19500	6,20091 %	0,11983 %
	MR - FRUTAL				90,00000	232.941,19500	6,20091 %	0,11983 %
	01198 FRUTAL				90,00000	232.941,19500	6,20091 %	0,11983 %
	012 PARA				70,00000	181.176,48500	4,82293 %	0,09320 %
	MR - CONCEICAO DO ARAGUAIA				70,00000	181.176,48500	4,82293 %	0,09320 %
	00162 FLORESTA DO ARAGUAIA				70,00000	181.176,48500	4,82293 %	0,09320 %
	026 PERNAMBUCO				21,00000	54.352,94550	1,44688 %	0,02796 %
	MR - ITAPARICA				21,00000	54.352,94550	1,44688 %	0,02796 %
	02491 FLORESTA				21,00000	54.352,94550	1,44688 %	0,02796 %



CENTRAIS DE ABASTECIMENTO DE GOIAS

Pagina.: 28

Emitido: 25/04/2022

Hora....: 15:42:49

Procedencia de Produto(s)

TODOS PRODUTOS....

Periodo : 01/01/2022 Ate 31/01/2022

* MR - Micro regioao

Sub.Grupo Produto Estado Micro Regiao	UF	QUANTIDADE	VALOR	% Participacao	
		TONELADA	EM R\$	PRODUTO POR CIDADE VALOR	SUB.GRUPAO VALOR
04-FRUTAS NACIONAIS-FN		29.363,57700	105.000.095,61170	39,09670 %	39,09670 %
100 ABACAXI PEROLA		1.451,40000	3.756.565,00470	4,94286 %	0,00025 %
003 SAO PAULO		142,00000	367.529,44100	9,78366 %	0,18907 %
MR - DRACENA		142,00000	367.529,44100	9,78366 %	0,18907 %
03603 MONTE CASTELO		142,00000	367.529,44100	9,78366 %	0,18907 %
008 TOCANTINS		460,00000	1.190.588,33000	31,69354 %	0,61248 %
MR - MIRACEMA DO TOCANTINS		460,00000	1.190.588,33000	31,69354 %	0,61248 %
01588 DOIS IRMAOS DO TOCANTINS		190,00000	491.764,74500	13,09081 %	0,25298 %
01592 MIRANORTE		270,00000	698.823,58500	18,60273 %	0,35950 %
394 ABIU		4,56000	4.560,00000	0,01553 %	0,00001 %
003 SAO PAULO		4,56000	4.560,00000	100,00000 %	0,00607 %
MR - SAO PAULO		4,56000	4.560,00000	100,00000 %	0,00607 %
05050 SAO PAULO		4,56000	4.560,00000	100,00000 %	0,00607 %
102 AMEIXA NACIONAL		277,82400	2.185.821,16000	0,94615 %	0,00002 %
007 RIO GRANDE DO SUL		57,66400	453.679,99650	20,75559 %	0,07678 %
MR - CAXIAS DO SUL		57,66400	453.679,99650	20,75559 %	0,07678 %
02830 ANTONIO PRADO		12,00000	94.411,76400	4,31928 %	0,01598 %
01435 CAXIAS DO SUL		30,76000	242.008,82170	11,07176 %	0,04096 %
01024 NOVA PADUA		14,90400	117.259,41080	5,36455 %	0,01984 %
022 SANTA CATARINA		220,16000	1.732.141,16350	79,24441 %	0,29314 %
MR - JOACABA		220,16000	1.732.141,16350	79,24441 %	0,29314 %
01015 FRAIBURGO		117,60000	925.235,28720	42,32896 %	0,15658 %
01442 VIDEIRA		102,56000	806.905,87630	36,91546 %	0,13656 %
154 AMORA		4,60000	644.000,00000	0,01567 %	0,00001 %
003 SAO PAULO		4,60000	644.000,00000	100,00000 %	0,00612 %
MR - SAO PAULO		4,60000	644.000,00000	100,00000 %	0,00612 %
05050 SAO PAULO		4,60000	644.000,00000	100,00000 %	0,00612 %
308 ATEMOIA		37,20000	475.941,17720	0,12669 %	0,00007 %
003 SAO PAULO		37,20000	475.941,17720	100,00000 %	0,04953 %
MR - SAO PAULO		37,20000	475.941,17720	100,00000 %	0,04953 %
05050 SAO PAULO		37,20000	475.941,17720	100,00000 %	0,04953 %
309 AVOCADO		68,16000	2.140.023,53290	0,23212 %	0,00012 %
003 SAO PAULO		68,16000	2.140.023,53290	100,00000 %	0,09075 %
MR - SAO PAULO		68,16000	2.140.023,53290	100,00000 %	0,09075 %
05050 SAO PAULO		68,16000	2.140.023,53290	100,00000 %	0,09075 %
104 BANANA MACA		362,65500	2.967.177,27990	1,23505 %	0,00003 %
005 BAHIA		30,00000	245.454,54600	8,27232 %	0,03994 %
MR - BARREIRAS		16,50000	135.000,00030	4,54978 %	0,02197 %
04818 LUIS EDUARDO MAGALHAES		16,50000	135.000,00030	4,54978 %	0,02197 %
MR - PORTO SEGURO		13,50000	110.454,54570	3,72255 %	0,01797 %
00389 TEIXEIRA DE FREITAS		13,50000	110.454,54570	3,72255 %	0,01797 %



CENTRAIS DE ABASTECIMENTO DE GOIAS

Pagina.: 29

Emitido: 25/04/2022

Hora....: 15:42:49

Procedencia de Produto(s)

TODOS PRODUTOS....

Periodo : 01/01/2022 Ate 31/01/2022

* MR - Micro regioao

Sub.Grupo	UF	QUANTIDADE	VALOR	% Participacao	
Produto		TONELADA	EM R\$	PRODUTO POR CIDADE VALOR	SUB.GRUPPO VALOR
Estado					
Micro Regiao		75.104,9921	262.351.976,969		
04-FRUTAS NACIONAIS-FN		29.363,57700	105.000.095,61170	39,09670 %	39,09670 %
104 BANANA MACA		362,65500	2.967.177,27990	1,23505 %	0,00004 %
001 GOIAS		332,65500	2.721.722,73390	91,72768 %	0,44292 %
MR - ANAPOLIS		281,88000	2.306.290,91460	77,72677 %	0,37531 %
02437 ANAPOLIS		22,50000	184.090,90950	6,20424 %	0,02996 %
04300 INHUMAS		28,05000	229.500,00060	7,73462 %	0,03735 %
02439 ITAGUARI		72,10500	589.950,00140	19,88253 %	0,09601 %
04301 ITAGUARU		8,70000	71.181,81830	2,39897 %	0,01158 %
04538 ITAUCU		39,30000	321.545,45530	10,83675 %	0,05233 %
02882 JARAGUA		11,40000	93.272,72750	3,14348 %	0,01518 %
02883 OURO VERDE DE GOIAS		21,00000	171.818,18220	5,79063 %	0,02796 %
04302 PETROLINA DE GOIAS		30,00000	245.454,54600	8,27232 %	0,03994 %
01497 SANTA ROSA DE GOIAS		5,02500	41.113,63650	1,38561 %	0,00669 %
04303 TAQUARAL DE GOIAS		43,80000	358.363,63730	12,07759 %	0,05832 %
MR - ANICUNS		13,50000	110.454,54570	3,72255 %	0,01797 %
01501 AVELINOPOLIS		13,50000	110.454,54570	3,72255 %	0,01797 %
MR - CERES		5,02500	41.113,63650	1,38561 %	0,00669 %
01060 SANTA ISABEL		3,00000	24.545,45460	0,82723 %	0,00399 %
05556 URUANA		2,02500	16.568,18190	0,55838 %	0,00270 %
MR - GOIANIA		32,25000	263.863,63710	8,89275 %	0,04294 %
05559 ABADIA DE GOIAS		6,75000	55.227,27290	1,86127 %	0,00899 %
00001 GOIANIA		7,50000	61.363,63660	2,06808 %	0,00999 %
02728 TEREZOPOLIS DE GOIAS		18,00000	147.272,72760	4,96339 %	0,02397 %
105 BANANA MARMELO		248,61000	1.160.180,00000	0,84666 %	0,00002 %
005 BAHIA		13,50000	63.000,00000	5,43019 %	0,01797 %
MR - BARREIRAS		13,50000	63.000,00000	5,43019 %	0,01797 %
04818 LUIS EDUARDO MAGALHAES		13,50000	63.000,00000	5,43019 %	0,01797 %
001 GOIAS		235,11000	1.097.180,00000	94,56981 %	0,31304 %
MR - ANAPOLIS		153,81000	717.780,00000	61,86799 %	0,20479 %
02437 ANAPOLIS		14,98500	69.930,00000	6,02751 %	0,01995 %
04537 ITABERAI		4,12500	19.250,00000	1,65923 %	0,00549 %
02439 ITAGUARI		25,20000	117.600,00000	10,13636 %	0,03355 %
04538 ITAUCU		31,50000	147.000,00000	12,67045 %	0,04194 %
02883 OURO VERDE DE GOIAS		13,50000	63.000,00000	5,43019 %	0,01797 %
04302 PETROLINA DE GOIAS		37,50000	175.000,00000	15,08387 %	0,04993 %
04303 TAQUARAL DE GOIAS		27,00000	126.000,00000	10,86038 %	0,03595 %
MR - ANICUNS		22,80000	106.400,00000	9,17099 %	0,03036 %
01501 AVELINOPOLIS		22,80000	106.400,00000	9,17099 %	0,03036 %
MR - GOIANIA		58,50000	273.000,00000	23,53083 %	0,07789 %
05559 ABADIA DE GOIAS		24,00000	112.000,00000	9,65367 %	0,03196 %
02728 TEREZOPOLIS DE GOIAS		34,50000	161.000,00000	13,87716 %	0,04594 %
106 BANANA NANICA		279,84000	746.240,00000	0,95302 %	0,00004 %
005 BAHIA		55,59000	148.240,00000	19,86492 %	0,07402 %
MR - BARREIRAS		21,84000	58.240,00000	7,80446 %	0,02908 %
04818 LUIS EDUARDO MAGALHAES		21,84000	58.240,00000	7,80446 %	0,02908 %
MR - BOM JESUS DA LAPA		2,25000	6.000,00000	0,80403 %	0,00300 %
00615 BOM JESUS DA LAPA		2,25000	6.000,00000	0,80403 %	0,00300 %
MR - PORTO SEGURO		31,50000	84.000,00000	11,25643 %	0,04194 %



CENTRAIS DE ABASTECIMENTO DE GOIAS

Pagina.: 30

Emitido: 25/04/2022

Hora....: 15:42:49

Procedencia de Produto(s)

TODOS PRODUTOS....

Periodo : 01/01/2022 Ate 31/01/2022

* MR - Micro regioao

Sub.Grupo Produto Estado Micro Regiao	UF	QUANTIDADE	VALOR	% Participacao	
		TONELADA	EM R\$	PRODUTO POR CIDADE VALOR	SUB.GRUPAO VALOR
04-FRUTAS NACIONAIS-FN		29.363,57700	105.000.095,61170	39,09670 %	39,09670 %
106 BANANA NANICA		279,84000	746.240,00000	0,95302 %	0,00006 %
005 BAHIA		55,59000	148.240,00000	19,86492 %	0,07402 %
MR - PORTO SEGURO		31,50000	84.000,00000	11,25643 %	0,04194 %
00389 TEIXEIRA DE FREITAS		31,50000	84.000,00000	11,25643 %	0,04194 %
001 GOIAS		224,25000	598.000,00000	80,13508 %	0,29858 %
MR - ANAPOLIS		152,25000	406.000,00000	54,40609 %	0,20272 %
02437 ANAPOLIS		16,50000	44.000,00000	5,89623 %	0,02197 %
02439 ITAGUARI		12,00000	32.000,00000	4,28816 %	0,01598 %
04538 ITAUCU		21,00000	56.000,00000	7,50429 %	0,02796 %
02883 OURO VERDE DE GOIAS		62,25000	166.000,00000	22,24485 %	0,08288 %
04302 PETROLINA DE GOIAS		18,75000	50.000,00000	6,70026 %	0,02497 %
04303 TAQUARAL DE GOIAS		21,75000	58.000,00000	7,77230 %	0,02896 %
MR - ANICUNS		37,50000	100.000,00000	13,40051 %	0,04993 %
01501 AVELINOPOLIS		37,50000	100.000,00000	13,40051 %	0,04993 %
MR - GOIANIA		34,50000	92.000,00000	12,32847 %	0,04594 %
05559 ABADIA DE GOIAS		13,50000	36.000,00000	4,82419 %	0,01797 %
02728 TEREZOPOLIS DE GOIAS		21,00000	56.000,00000	7,50429 %	0,02796 %
306 BANANA OURO		25,50000	76.500,00000	0,08684 %	0,00001 %
001 GOIAS		25,50000	76.500,00000	100,00000 %	0,03395 %
MR - ANAPOLIS		18,00000	54.000,00000	70,58824 %	0,02397 %
02437 ANAPOLIS		6,75000	20.250,00000	26,47059 %	0,00899 %
02439 ITAGUARI		11,25000	33.750,00000	44,11765 %	0,01498 %
MR - ANICUNS		7,50000	22.500,00000	29,41176 %	0,00999 %
01501 AVELINOPOLIS		7,50000	22.500,00000	29,41176 %	0,00999 %
107 BANANA PRATA		449,19000	1.673.452,94350	1,52975 %	0,00009 %
005 BAHIA		96,63000	359.994,11800	21,51206 %	0,12866 %
MR - BARREIRAS		48,00000	178.823,52960	10,68590 %	0,06391 %
04818 LUIS EDUARDO MAGALHAES		48,00000	178.823,52960	10,68590 %	0,06391 %
MR - BOM JESUS DA LAPA		25,83000	96.229,41180	5,75035 %	0,03439 %
00615 BOM JESUS DA LAPA		25,83000	96.229,41180	5,75035 %	0,03439 %
MR - PORTO SEGURO		22,80000	84.941,17660	5,07580 %	0,03036 %
00389 TEIXEIRA DE FREITAS		22,80000	84.941,17660	5,07580 %	0,03036 %
001 GOIAS		352,56000	1.313.458,82550	78,48794 %	0,46942 %
MR - ANAPOLIS		203,16000	756.870,58940	45,22808 %	0,27050 %
02437 ANAPOLIS		72,37500	269.632,35330	16,11234 %	0,09637 %
02439 ITAGUARI		21,00000	78.235,29420	4,67508 %	0,02796 %
04538 ITAUCU		16,68000	62.141,17660	3,71335 %	0,02221 %
02883 OURO VERDE DE GOIAS		34,05000	126.852,94150	7,58031 %	0,04534 %
04302 PETROLINA DE GOIAS		17,80500	66.332,35300	3,96380 %	0,02371 %
04303 TAQUARAL DE GOIAS		41,25000	153.676,47080	9,18320 %	0,05492 %
MR - ANICUNS		27,00000	100.588,23540	6,01082 %	0,03595 %
01501 AVELINOPOLIS		19,50000	72.647,05890	4,34115 %	0,02596 %
04307 SAO LUIS DE MONTES BELOS		7,50000	27.941,17650	1,66967 %	0,00999 %
MR - GOIANIA		122,40000	456.000,00070	27,24905 %	0,16297 %
05559 ABADIA DE GOIAS		32,07000	119.476,47080	7,13952 %	0,04270 %

Procedencia de Produto(s)

TODOS PRODUTOS...

Período : 01/01/2022 Ate 31/01/2022

* MR - Micro regioao

Sub.Grupo Produto Estado Micro Regiao	UF	QUANTIDADE	VALOR	% Participacao	
		TONELADA	EM R\$	PRODUTO POR CIDADE VALOR	SUB.GRUPAO VALOR
04-FRUTAS NACIONAIS-FN		29.363,57700	105.000.095,61170	39,09670 %	39,09670 %
107 BANANA PRATA		449,19000	1.673.452,94350	1,52975 %	0,00001 %
001 GOIAS		352,56000	1.313.458,82550	78,48794 %	0,46942 %
MR - GOIANIA		122,40000	456.000,00070	27,24905 %	0,16297 %
03128 GOIANAPOLIS		4,50000	16.764,70600	1,00180 %	0,00599 %
00001 GOIANIA		3,97500	14.808,82360	0,88493 %	0,00529 %
05410 NEROPOLIS		14,35500	53.479,41180	3,19575 %	0,01911 %
02728 TEREZOPOLIS DE GOIAS		67,50000	251.470,58850	15,02705 %	0,08987 %
108 BANANA TERRA		230,01000	1.118.479,99280	0,78332 %	0,00004 %
005 BAHIA		37,35000	181.623,52820	16,23842 %	0,04973 %
MR - BARREIRAS		22,50000	109.411,76400	9,78218 %	0,02996 %
04818 LUIS EDUARDO MAGALHAES		22,50000	109.411,76400	9,78218 %	0,02996 %
MR - PORTO SEGURO		14,85000	72.211,76420	6,45624 %	0,01977 %
00389 TEIXEIRA DE FREITAS		14,85000	72.211,76420	6,45624 %	0,01977 %
020 ESPIRITO SANTO		70,95000	345.011,76250	30,84648 %	0,09447 %
MR - COLATINA		21,00000	102.117,64640	9,13004 %	0,02796 %
05249 COLATINA		21,00000	102.117,64640	9,13004 %	0,02796 %
MR - LINHARES		49,95000	242.894,11610	21,71645 %	0,06651 %
02580 LINHARES		49,95000	242.894,11610	21,71645 %	0,06651 %
001 GOIAS		121,71000	591.844,70210	52,91509 %	0,16205 %
MR - ANAPOLIS		56,25000	273.529,41000	24,45546 %	0,07490 %
02437 ANAPOLIS		9,00000	43.764,70560	3,91287 %	0,01198 %
02439 ITAGUARI		7,50000	36.470,58800	3,26073 %	0,00999 %
04301 ITAGUARU		15,15000	73.670,58780	6,58667 %	0,02017 %
04538 ITAUCU		9,30000	45.223,52910	4,04330 %	0,01238 %
04302 PETROLINA DE GOIAS		7,50000	36.470,58800	3,26073 %	0,00999 %
04303 TAQUARAL DE GOIAS		7,80000	37.929,41150	3,39116 %	0,01039 %
MR - ANICUNS		37,50000	182.352,94000	16,30364 %	0,04993 %
01501 AVELINOPOLIS		37,50000	182.352,94000	16,30364 %	0,04993 %
MR - GOIANIA		27,96000	135.962,35210	12,15599 %	0,03723 %
05559 ABADIA DE GOIAS		9,81000	47.703,52910	4,26503 %	0,01306 %
00001 GOIANIA		4,65000	22.611,76460	2,02165 %	0,00619 %
02728 TEREZOPOLIS DE GOIAS		13,50000	65.647,05840	5,86931 %	0,01797 %
109 CAJAMANGA		1,95800	5.785,00000	0,00667 %	0,00000 %
001 GOIAS		1,95800	5.785,00000	100,00000 %	0,00261 %
MR - ANAPOLIS		0,24200	715,00000	12,35955 %	0,00032 %
01496 CATURAI		0,24200	715,00000	12,35955 %	0,00032 %
MR - GOIANIA		1,71600	5.070,00000	87,64045 %	0,00228 %
00001 GOIANIA		1,43000	4.225,00000	73,03371 %	0,00190 %
05410 NEROPOLIS		0,28600	845,00000	14,60674 %	0,00038 %
110 CAJU		49,98000	264.600,00100	0,17021 %	0,00000 %
001 GOIAS		1,98000	10.482,35300	3,96158 %	0,00264 %
MR - GOIANIA		1,98000	10.482,35300	3,96158 %	0,00264 %
00001 GOIANIA		1,98000	10.482,35300	3,96158 %	0,00264 %



CENTRAIS DE ABASTECIMENTO DE GOIAS

Pagina.: 32

Emitido: 25/04/2022

Hora....: 15:42:49

Procedencia de Produto(s)

TODOS PRODUTOS....

Periodo : 01/01/2022 Ate 31/01/2022

* MR - Micro regioao

Sub.Grupo Produto Estado Micro Regiao	UF	QUANTIDADE	VALOR	% Participacao	
		TONELADA	EM R\$	PRODUTO POR CIDADE VALOR	SUB.GRUPPO VALOR
04-FRUTAS NACIONAIS-FN		29.363,57700	105.000.095,61170	39,09670 %	39,09670 %
110 CAJU		49,98000	264.600,00100	0,17021 %	0,00009 %
003 SAO PAULO		48,00000	254.117,64800	96,03842 %	0,06391 %
MR - SAO PAULO		48,00000	254.117,64800	96,03842 %	0,06391 %
05050 SAO PAULO		48,00000	254.117,64800	96,03842 %	0,06391 %
114 CARAMBOLA (SP)		15,75000	726.352,94340	0,05364 %	0,00003 %
003 SAO PAULO		15,75000	726.352,94340	100,00000 %	0,02097 %
MR - SAO PAULO		15,75000	726.352,94340	100,00000 %	0,02097 %
05050 SAO PAULO		15,75000	726.352,94340	100,00000 %	0,02097 %
116 CEREJA		21,00000	590.470,58910	0,07152 %	0,00004 %
003 SAO PAULO		21,00000	590.470,58910	100,00000 %	0,02796 %
MR - SAO PAULO		21,00000	590.470,58910	100,00000 %	0,02796 %
05050 SAO PAULO		21,00000	590.470,58910	100,00000 %	0,02796 %
118 COCO SECO		56,03200	255.439,99840	0,19082 %	0,00000 %
005 BAHIA		0,01600	72,94120	0,02856 %	0,00002 %
MR - JUAZEIRO		0,01600	72,94120	0,02856 %	0,00002 %
01745 JUAZEIRO		0,01600	72,94120	0,02856 %	0,00002 %
001 GOIAS		56,00000	255.294,11600	99,94289 %	0,07456 %
MR - ANAPOLIS		56,00000	255.294,11600	99,94289 %	0,07456 %
04302 PETROLINA DE GOIAS		56,00000	255.294,11600	99,94289 %	0,07456 %
026 PERNAMBUCO		0,01600	72,94120	0,02856 %	0,00002 %
MR - PETROLINA		0,01600	72,94120	0,02856 %	0,00002 %
03328 PETROLINA		0,01600	72,94120	0,02856 %	0,00002 %
119 COCO VERDE		135,82500	181.100,00000	0,46256 %	0,00013 %
005 BAHIA		73,05000	97.400,00000	53,78244 %	0,09726 %
MR - JUAZEIRO		73,05000	97.400,00000	53,78244 %	0,09726 %
01745 JUAZEIRO		73,05000	97.400,00000	53,78244 %	0,09726 %
001 GOIAS		2,77500	3.700,00000	2,04307 %	0,00369 %
MR - GOIANIA		2,77500	3.700,00000	2,04307 %	0,00369 %
00001 GOIANIA		2,77500	3.700,00000	2,04307 %	0,00369 %
026 PERNAMBUCO		60,00000	80.000,00000	44,17449 %	0,07989 %
MR - PETROLINA		60,00000	80.000,00000	44,17449 %	0,07989 %
03328 PETROLINA		60,00000	80.000,00000	44,17449 %	0,07989 %
121 FIGO DA INDIA		6,40000	6.400,00000	0,02180 %	0,00001 %
003 SAO PAULO		6,40000	6.400,00000	100,00000 %	0,00852 %
MR - SAO PAULO		6,40000	6.400,00000	100,00000 %	0,00852 %
05050 SAO PAULO		6,40000	6.400,00000	100,00000 %	0,00852 %
122 FIGO MADURO (ROXO)		8,84000	260.000,00000	0,03011 %	0,00002 %
003 SAO PAULO		8,84000	260.000,00000	100,00000 %	0,01177 %



CENTRAIS DE ABASTECIMENTO DE GOIAS

Pagina.: 33

Emitido: 25/04/2022

Hora....: 15:42:49

Procedencia de Produto(s)

TODOS PRODUTOS....

Periodo : 01/01/2022 Ate 31/01/2022

* MR - Micro regioao

Sub.Grupo Produto Estado Micro Regiao	UF	QUANTIDADE	VALOR	% Participacao	
		TONELADA	EM R\$	PRODUTO POR CIDADE VALOR	SUB.GRUPAO VALOR
04-FRUTAS NACIONAIS-FN		29.363,57700	105.000.095,61170	39,09670 %	39,09670 %
122 FIGO MADURO (ROXO)		8,84000	260.000,00000	0,03011 %	0,00002 %
003 SAO PAULO		8,84000	260.000,00000	100,00000 %	0,01177 %
MR - SAO PAULO		8,84000	260.000,00000	100,00000 %	0,01177 %
05050 SAO PAULO		8,84000	260.000,00000	100,00000 %	0,01177 %
123 FIGO VERDE		54,00000	360.000,00000	0,18390 %	0,00010 %
003 SAO PAULO		54,00000	360.000,00000	100,00000 %	0,07190 %
MR - SAO PAULO		54,00000	360.000,00000	100,00000 %	0,07190 %
05050 SAO PAULO		54,00000	360.000,00000	100,00000 %	0,07190 %
124 FRANBOESA		2,40000	498.352,94080	0,00817 %	0,00000 %
003 SAO PAULO		2,40000	498.352,94080	100,00000 %	0,00320 %
MR - SAO PAULO		2,40000	498.352,94080	100,00000 %	0,00320 %
05050 SAO PAULO		2,40000	498.352,94080	100,00000 %	0,00320 %
97 GOIABA		74,68000	235.022,35130	0,25433 %	0,00001 %
001 GOIAS		74,68000	235.022,35130	100,00000 %	0,09943 %
MR - ANAPOLIS		6,40000	20.141,17630	8,56990 %	0,00852 %
02437 ANAPOLIS		6,40000	20.141,17630	8,56990 %	0,00852 %
MR - ENTORNO DE BRASILIA		4,44000	13.972,94110	5,94537 %	0,00591 %
05092 ABADIANIA		4,44000	13.972,94110	5,94537 %	0,00591 %
MR - GOIANIA		63,84000	200.908,23390	85,48473 %	0,08500 %
03128 GOIANAPOLIS		17,42000	54.821,76430	23,32619 %	0,02319 %
01355 HIDROLANDIA		15,50000	48.779,41150	20,75522 %	0,02064 %
03682 LEOPOLDO DE BULHOES		12,88000	40.534,11720	17,24692 %	0,01715 %
05410 NEROPOLIS		13,84000	43.555,29390	18,53240 %	0,01843 %
02728 TEREZOPOLIS DE GOIAS		4,20000	13.217,64700	5,62400 %	0,00559 %
125 GOIABA VACUO		74,00000	74.000,00000	0,25201 %	0,00013 %
003 SAO PAULO		74,00000	74.000,00000	100,00000 %	0,09853 %
MR - SAO PAULO		74,00000	74.000,00000	100,00000 %	0,09853 %
05050 SAO PAULO		74,00000	74.000,00000	100,00000 %	0,09853 %
291 GRAVIOLA		32,01000	342.695,29560	0,10901 %	0,00000 %
001 GOIAS		0,01000	107,05880	0,03124 %	0,00001 %
MR - ANAPOLIS		0,01000	107,05880	0,03124 %	0,00001 %
02437 ANAPOLIS		0,01000	107,05880	0,03124 %	0,00001 %
003 SAO PAULO		32,00000	342.588,23680	99,96876 %	0,04261 %
MR - SAO PAULO		32,00000	342.588,23680	99,96876 %	0,04261 %
05050 SAO PAULO		32,00000	342.588,23680	99,96876 %	0,04261 %
127 JACA		0,21000	240,00000	0,00072 %	0,00000 %
001 GOIAS		0,21000	240,00000	100,00000 %	0,00028 %
MR - GOIANIA		0,21000	240,00000	100,00000 %	0,00028 %
05410 NEROPOLIS		0,21000	240,00000	100,00000 %	0,00028 %
396 KINO		2,40000	2.400,00000	0,00817 %	0,00000 %



CENTRAIS DE ABASTECIMENTO DE GOIAS

Pagina.: 34

Emitido: 25/04/2022

Hora....: 15:42:49

Procedencia de Produto(s)

TODOS PRODUTOS....

Periodo : 01/01/2022 Ate 31/01/2022

* MR - Micro regiao

Sub.Grupo Produto Estado Micro Regiao	UF	QUANTIDADE	VALOR	% Participacao	
		TONELADA	EM R\$	PRODUTO POR CIDADE VALOR	SUB.GRUPU VALOR
04-FRUTAS NACIONAIS-FN		29.363,57700	105.000.095,61170	39,09670 %	39,09670 %
396 KINO		2,40000	2.400,00000	0,00817 %	0,00000 %
003 SAO PAULO		2,40000	2.400,00000	100,00000 %	0,00320 %
MR - SAO PAULO		2,40000	2.400,00000	100,00000 %	0,00320 %
05050 SAO PAULO		2,40000	2.400,00000	100,00000 %	0,00320 %
295 KIWI NACIONAL		105,00000	1.680.000,00000	0,35759 %	0,00019 %
003 SAO PAULO		105,00000	1.680.000,00000	100,00000 %	0,13980 %
MR - SAO PAULO		105,00000	1.680.000,00000	100,00000 %	0,13980 %
05050 SAO PAULO		105,00000	1.680.000,00000	100,00000 %	0,13980 %
132 LARANJA LIMA		335,00000	922.235,28860	1,14087 %	0,00036 %
003 SAO PAULO		335,00000	922.235,28860	100,00000 %	0,44604 %
MR - CATANDUVA		205,00000	564.352,93780	61,19403 %	0,27295 %
05007 SANTA ADELIA		205,00000	564.352,93780	61,19403 %	0,27295 %
MR - JALES		130,00000	357.882,35080	38,80597 %	0,17309 %
01242 PALMEIRA D OESTE		130,00000	357.882,35080	38,80597 %	0,17309 %
133 LARANJA PERA RIO		3.563,49600	6.521.430,49520	12,13577 %	0,00045 %
001 GOIAS		3.052,29600	5.585.901,09680	85,65454 %	4,06404 %
MR - ANAPOLIS		846,00000	1.548.235,27200	23,74073 %	1,12642 %
02437 ANAPOLIS		253,80000	464.470,58160	7,12222 %	0,33793 %
04300 INHUMAS		334,80000	612.705,87360	9,39527 %	0,44578 %
04538 ITAUCU		257,40000	471.058,81680	7,22324 %	0,34272 %
MR - CERES		221,40000	405.176,46480	6,21300 %	0,29479 %
05544 ITAPURANGA		221,40000	405.176,46480	6,21300 %	0,29479 %
MR - GOIANIA		1.713,09600	3.135.077,60240	48,07346 %	2,28093 %
03128 GOIANAPOLIS		293,40000	536.941,16880	8,23349 %	0,39065 %
00001 GOIANIA		18,00000	32.941,17600	0,50512 %	0,02397 %
01355 HIDROLANDIA		960,24600	1.757.312,91610	26,94674 %	1,27854 %
05410 NEROPOLIS		51,30000	93.882,35160	1,43960 %	0,06830 %
02728 TEREZOPOLIS DE GOIAS		1,80000	3.294,11760	0,05051 %	0,00240 %
02297 TRINDADE		388,35000	710.705,87230	10,89801 %	0,51708 %
MR - MEIA PONTE		271,80000	497.411,75760	7,62734 %	0,36189 %
02310 CROMINIA		271,80000	497.411,75760	7,62734 %	0,36189 %
002 MINAS GERAIS		397,80000	727.999,98960	11,16319 %	0,52966 %
MR - UBERLANDIA		397,80000	727.999,98960	11,16319 %	0,52966 %
00418 PRATA		397,80000	727.999,98960	11,16319 %	0,52966 %
003 SAO PAULO		113,40000	207.529,40880	3,18227 %	0,15099 %
MR - CATANDUVA		113,40000	207.529,40880	3,18227 %	0,15099 %
05007 SANTA ADELIA		113,40000	207.529,40880	3,18227 %	0,15099 %
134 LICHIA		16,00000	313.411,76320	0,05449 %	0,00003 %
003 SAO PAULO		16,00000	313.411,76320	100,00000 %	0,02130 %
MR - SAO PAULO		16,00000	313.411,76320	100,00000 %	0,02130 %
05050 SAO PAULO		16,00000	313.411,76320	100,00000 %	0,02130 %
135 LIMAO CHINA		3,06000	7.650,00000	0,01042 %	0,00000 %



CENTRAIS DE ABASTECIMENTO DE GOIAS

Pagina.: 35

Emitido: 25/04/2022

Hora....: 15:42:49

Procedencia de Produto(s)

TODOS PRODUTOS....

Periodo : 01/01/2022 Ate 31/01/2022

* MR - Micro regioao

Sub.Grupo Produto Estado Micro Regiao	UF	QUANTIDADE	VALOR	% Participacao	
		TONELADA	EM R\$	PRODUTO POR CIDADE VALOR	SUB.GRUPAO VALOR
04-FRUTAS NACIONAIS-FN		29.363,57700	105.000.095,61170	39,09670 %	39,09670 %
135 LIMAO CHINA		3,06000	7.650,00000	0,01042 %	0,00000 %
001 GOIAS		3,06000	7.650,00000	100,00000 %	0,00407 %
MR - ANAPOLIS		1,36000	3.400,00000	44,44444 %	0,00181 %
02438 CAMPO LIMPO DE GOIAS		0,96000	2.400,00000	31,37255 %	0,00128 %
04303 TAQUARAL DE GOIAS		0,40000	1.000,00000	13,07190 %	0,00053 %
MR - GOIANIA		1,70000	4.250,00000	55,55556 %	0,00226 %
05559 ABADIA DE GOIAS		0,78000	1.950,00000	25,49020 %	0,00104 %
02719 GUAPO		0,72000	1.800,00000	23,52941 %	0,00096 %
02297 TRINDADE		0,20000	500,00000	6,53595 %	0,00027 %
136 LIMAO GALEGO		0,42000	2.100,00000	0,00143 %	0,00000 %
001 GOIAS		0,42000	2.100,00000	100,00000 %	0,00056 %
MR - GOIANIA		0,42000	2.100,00000	100,00000 %	0,00056 %
05559 ABADIA DE GOIAS		0,42000	2.100,00000	100,00000 %	0,00056 %
357 LIMAO NACIONAL SICILIANO		156,00000	1.220.470,58640	0,53127 %	0,00017 %
003 SAO PAULO		156,00000	1.220.470,58640	100,00000 %	0,20771 %
MR - CATANDUVA		94,50000	739.323,52830	60,57692 %	0,12582 %
05007 SANTA ADELIA		94,50000	739.323,52830	60,57692 %	0,12582 %
MR - JALES		61,50000	481.147,05810	39,42308 %	0,08189 %
01242 PALMEIRA D OESTE		61,50000	481.147,05810	39,42308 %	0,08189 %
275 LIMAO TAHITI (SP)		908,04000	2.056.443,54550	3,09240 %	0,00028 %
003 SAO PAULO		908,04000	2.056.443,54550	100,00000 %	1,20903 %
MR - CATANDUVA		158,24000	358.367,06160	17,42655 %	0,21069 %
05007 SANTA ADELIA		158,24000	358.367,06160	17,42655 %	0,21069 %
MR - JABOTICABAL		368,00000	833.411,77120	40,52685 %	0,48998 %
01274 BEBEDOURO		204,00000	462.000,00360	22,46597 %	0,27162 %
02646 PIRANGI		164,00000	371.411,76760	18,06088 %	0,21836 %
MR - JALES		346,00000	783.588,24140	38,10405 %	0,46069 %
00791 MARINOPOLIS		13,00000	29.441,17670	1,43165 %	0,01731 %
01242 PALMEIRA D OESTE		209,00000	473.323,53310	23,01661 %	0,27828 %
05288 URANIA		124,00000	280.823,53160	13,65579 %	0,16510 %
MR - NOVO HORIZONTE		30,80000	69.752,94180	3,39192 %	0,04101 %
01270 URUPES		30,80000	69.752,94180	3,39192 %	0,04101 %
MR - SAO JOSE DO RIO PRETO		5,00000	11.323,52950	0,55064 %	0,00666 %
04966 UCHOA		5,00000	11.323,52950	0,55064 %	0,00666 %
137 LIMAO TAITI - GO		1.289,96000	2.238.459,97710	4,39306 %	0,00037 %
001 GOIAS		1.289,96000	2.238.459,97710	100,00000 %	1,71754 %
MR - ANAPOLIS		545,48000	946.568,22570	42,28658 %	0,72629 %
02437 ANAPOLIS		208,00000	360.941,17280	16,12453 %	0,27695 %
04300 INHUMAS		126,00000	218.647,05660	9,76774 %	0,16777 %
04537 ITABERAI		184,00000	319.294,11440	14,26401 %	0,24499 %
04538 ITAUCU		26,68000	46.297,64660	2,06828 %	0,03552 %
04303 TAQUARAL DE GOIAS		0,80000	1.388,23530	0,06202 %	0,00107 %
MR - ENTORNO DE BRASILIA		0,32000	555,29410	0,02481 %	0,00043 %



CENTRAIS DE ABASTECIMENTO DE GOIAS

Pagina.: 36

Emitido: 25/04/2022

Hora....: 15:42:49

Procedencia de Produto(s)

TODOS PRODUTOS....

Periodo : 01/01/2022 Ate 31/01/2022

* MR - Micro regioao

Sub.Grupo Produto Estado Micro Regiao	UF	QUANTIDADE	VALOR	% Participacao	
		TONELADA	EM R\$	PRODUTO POR CIDADE VALOR	SUB.GRUPAO VALOR
04-FRUTAS NACIONAIS-FN		29.363,57700	105.000.095,61170	39,09670 %	39,09670 %
137 LIMAO TAITI - GO		1.289,96000	2.238.459,97710	4,39306 %	0,00000 %
001 GOIAS		1.289,96000	2.238.459,97710	100,00000 %	1,71754 %
MR - ENTORNO DE BRASILIA		0,32000	555,29410	0,02481 %	0,00043 %
05092 ABADIANIA		0,32000	555,29410	0,02481 %	0,00043 %
MR - GOIANIA		540,16000	937.336,46090	41,87417 %	0,71921 %
05559 ABADIA DE GOIAS		171,36000	297.359,99690	13,28413 %	0,22816 %
00001 GOIANIA		105,30000	182.726,46870	8,16304 %	0,14020 %
03682 LEOPOLDO DE BULHOES		0,18000	312,35290	0,01395 %	0,00024 %
02728 TEREZOPOLIS DE GOIAS		0,92000	1.596,47060	0,07132 %	0,00122 %
02297 TRINDADE		262,40000	455.341,17180	20,34172 %	0,34938 %
MR - MEIA PONTE		204,00000	353.999,99640	15,81444 %	0,27162 %
01376 PIRACANJUBA		204,00000	353.999,99640	15,81444 %	0,27162 %
142 MACA NACIONAL FUGI (CART) T150		820,80000	3.824.700,00000	2,79530 %	0,00033 %
023 PARANA		183,60000	855.525,00000	22,36842 %	0,24446 %
MR - MARINGA		183,60000	855.525,00000	22,36842 %	0,24446 %
00912 MARIALVA		183,60000	855.525,00000	22,36842 %	0,24446 %
007 RIO GRANDE DO SUL		93,60000	436.150,00000	11,40351 %	0,12463 %
MR - CAXIAS DO SUL		93,60000	436.150,00000	11,40351 %	0,12463 %
01435 CAXIAS DO SUL		93,60000	436.150,00000	11,40351 %	0,12463 %
022 SANTA CATARINA		543,60000	2.533.025,00000	66,22807 %	0,72379 %
MR - CAMPOS DE LAGES		316,80000	1.476.200,00000	38,59649 %	0,42181 %
05526 SAO JOAQUIM		316,80000	1.476.200,00000	38,59649 %	0,42181 %
MR - JOACABA		226,80000	1.056.825,00000	27,63158 %	0,30198 %
01015 FRAIBURGO		93,60000	436.150,00000	11,40351 %	0,12463 %
01442 VIDEIRA		133,20000	620.675,00000	16,22807 %	0,17735 %
143 MACA NACIONAL FUGI (SOLTA)		701,10000	2.453.850,00000	2,38765 %	0,00022 %
007 RIO GRANDE DO SUL		126,00000	441.000,00000	17,97176 %	0,16777 %
MR - CAXIAS DO SUL		126,00000	441.000,00000	17,97176 %	0,16777 %
01435 CAXIAS DO SUL		126,00000	441.000,00000	17,97176 %	0,16777 %
022 SANTA CATARINA		575,10000	2.012.850,00000	82,02824 %	0,76573 %
MR - CAMPOS DE LAGES		319,10000	1.116.850,00000	45,51419 %	0,42487 %
05526 SAO JOAQUIM		319,10000	1.116.850,00000	45,51419 %	0,42487 %
MR - JOACABA		256,00000	896.000,00000	36,51405 %	0,34086 %
01015 FRAIBURGO		150,00000	525.000,00000	21,39495 %	0,19972 %
01442 VIDEIRA		106,00000	371.000,00000	15,11910 %	0,14114 %
139 MACA NACIONAL GALA (SOLTA)		740,00000	2.509.062,50000	2,52013 %	0,00023 %
023 PARANA		128,00000	434.000,00000	17,29730 %	0,17043 %
MR - MARINGA		128,00000	434.000,00000	17,29730 %	0,17043 %
00912 MARIALVA		128,00000	434.000,00000	17,29730 %	0,17043 %
007 RIO GRANDE DO SUL		104,00000	352.625,00000	14,05405 %	0,13847 %
MR - CAXIAS DO SUL		104,00000	352.625,00000	14,05405 %	0,13847 %
01435 CAXIAS DO SUL		104,00000	352.625,00000	14,05405 %	0,13847 %



CENTRAIS DE ABASTECIMENTO DE GOIAS

Pagina.: 37

Emitido: 25/04/2022

Hora....: 15:42:49

Procedencia de Produto(s)

TODOS PRODUTOS....

Periodo : 01/01/2022 Ate 31/01/2022

* MR - Micro regioao

Sub.Grupo Produto Estado Micro Regiao	UF	QUANTIDADE	VALOR	% Participacao	
		TONELADA	EM R\$	PRODUTO POR CIDADE VALOR	SUB.GRUPAO VALOR
04-FRUTAS NACIONAIS-FN		29.363,57700	105.000.095,61170	39,09670 %	39,09670 %
139 MACA NACIONAL GALA (SOLTA)		740,00000	2.509.062,50000	2,52013 %	0,00049 %
022 SANTA CATARINA		508,00000	1.722.437,50000	68,64865 %	0,67639 %
MR - CAMPOS DE LAGES		278,00000	942.593,75000	37,56757 %	0,37015 %
05526 SAO JOAQUIM		278,00000	942.593,75000	37,56757 %	0,37015 %
MR - JOACABA		230,00000	779.843,75000	31,08108 %	0,30624 %
01015 FRAIBURGO		148,00000	501.812,50000	20,00000 %	0,19706 %
01442 VIDEIRA		82,00000	278.031,25000	11,08108 %	0,10918 %
138 MACA NAICONAL GALA (CART.) T150		761,00000	3.151.015,62500	2,59165 %	0,00018 %
023 PARANA		104,00000	430.625,00000	13,66623 %	0,13847 %
MR - MARINGA		104,00000	430.625,00000	13,66623 %	0,13847 %
00912 MARIALVA		104,00000	430.625,00000	13,66623 %	0,13847 %
007 RIO GRANDE DO SUL		124,00000	513.437,50000	16,29435 %	0,16510 %
MR - CAXIAS DO SUL		124,00000	513.437,50000	16,29435 %	0,16510 %
01435 CAXIAS DO SUL		124,00000	513.437,50000	16,29435 %	0,16510 %
022 SANTA CATARINA		533,00000	2.206.953,12500	70,03942 %	0,70967 %
MR - CAMPOS DE LAGES		303,00000	1.254.609,37500	39,81603 %	0,40344 %
05526 SAO JOAQUIM		303,00000	1.254.609,37500	39,81603 %	0,40344 %
MR - JOACABA		230,00000	952.343,75000	30,22339 %	0,30624 %
01015 FRAIBURGO		126,00000	521.718,75000	16,55716 %	0,16777 %
01442 VIDEIRA		104,00000	430.625,00000	13,66623 %	0,13847 %
146 MAMAO FORMOSA		2.111,18000	7.327.036,50170	7,18979 %	0,00044 %
005 BAHIA		1.528,00000	5.303.058,84600	72,37659 %	2,03449 %
MR - BOM JESUS DA LAPA		404,00000	1.402.117,65300	19,13622 %	0,53791 %
01747 CARINHANHA		246,00000	853.764,70950	11,65225 %	0,32754 %
01985 SITIO DO MATO		158,00000	548.352,94350	7,48397 %	0,21037 %
MR - JUAZEIRO		264,00000	916.235,29800	12,50486 %	0,35151 %
01745 JUAZEIRO		264,00000	916.235,29800	12,50486 %	0,35151 %
MR - LIVRAMENTO DO BRUMADO		346,00000	1.200.823,53450	16,38894 %	0,46069 %
00401 DOM BASILIO		210,00000	728.823,53250	9,94704 %	0,27961 %
05161 LIVRAMENTO DE NOSSA SENHORA		136,00000	472.000,00200	6,44190 %	0,18108 %
MR - PORTO SEGURO		250,00000	867.647,06250	11,84172 %	0,33287 %
02020 PORTO SEGURO		250,00000	867.647,06250	11,84172 %	0,33287 %
MR - SANTA MARIA DA VITORIA		264,00000	916.235,29800	12,50486 %	0,35151 %
01744 SANTA MARIA DA VITORIA		264,00000	916.235,29800	12,50486 %	0,35151 %
020 ESPIRITO SANTO		148,00000	513.647,06100	7,01030 %	0,19706 %
MR - LINHARES		124,00000	430.352,94300	5,87349 %	0,16510 %
02580 LINHARES		124,00000	430.352,94300	5,87349 %	0,16510 %
MR - MONTANHA		24,00000	83.294,11800	1,13681 %	0,03196 %
00045 PINHEIROS		24,00000	83.294,11800	1,13681 %	0,03196 %
001 GOIAS		261,58000	907.836,47450	12,39023 %	0,34829 %
MR - ANAPOLIS		1,00000	3.470,58820	0,04737 %	0,00133 %
02883 OURO VERDE DE GOIAS		1,00000	3.470,58820	0,04737 %	0,00133 %



CENTRAIS DE ABASTECIMENTO DE GOIAS

Pagina.: 38

Emitido: 25/04/2022

Hora....: 15:42:49

Procedencia de Produto(s)

TODOS PRODUTOS....

Periodo : 01/01/2022 Ate 31/01/2022

* MR - Micro regioao

Sub.Grupo Produto Estado Micro Regiao	UF	QUANTIDADE	VALOR	% Participacao	
		TONELADA	EM R\$	PRODUTO POR CIDADE VALOR	SUB.GRUPAO VALOR
04-FRUTAS NACIONAIS-FN		29.363,57700	105.000.095,61170	39,09670 %	39,09670 %
146 MAMAO FORMOSA		2.111,18000	7.327.036,50170	7,18979 %	0,00000 %
001 GOIAS		261,58000	907.836,47450	12,39023 %	0,34829 %
MR - ANICUNS		0,64000	2.221,17650	0,03031 %	0,00085 %
04305 ANICUNS		0,64000	2.221,17650	0,03031 %	0,00085 %
MR - CERES		42,00000	145.764,70650	1,98941 %	0,05592 %
05544 ITAPURANGA		42,00000	145.764,70650	1,98941 %	0,05592 %
MR - GOIANIA		188,94000	655.732,94390	8,94950 %	0,25157 %
00001 GOIANIA		23,92000	83.016,47090	1,13302 %	0,03185 %
01355 HIDROLANDIA		30,00000	104.117,64750	1,42101 %	0,03994 %
02297 TRINDADE		135,02000	468.598,82550	6,39548 %	0,17978 %
MR - MEIA PONTE		29,00000	100.647,05940	1,37364 %	0,03861 %
01376 PIRACANJUBA		29,00000	100.647,05940	1,37364 %	0,03861 %
003 SAO PAULO		173,60000	602.494,12020	8,22289 %	0,23114 %
MR - NOVO HORIZONTE		173,60000	602.494,12020	8,22289 %	0,23114 %
05324 MARAPOAMA		173,60000	602.494,12020	8,22289 %	0,23114 %
147 MAMAO HAVAI (GO)		838,51200	838.512,00000	2,85562 %	0,00014 %
005 BAHIA		480,00000	480.000,00000	57,24426 %	0,63911 %
MR - BOM JESUS DA LAPA		127,20000	127.200,00000	15,16973 %	0,16936 %
01747 CARINHANHA		76,80000	76.800,00000	9,15908 %	0,10226 %
01985 SITIO DO MATO		50,40000	50.400,00000	6,01065 %	0,06711 %
MR - LIVRAMENTO DO BRUMADO		149,60000	149.600,00000	17,84113 %	0,19919 %
00401 DOM BASILIO		90,40000	90.400,00000	10,78100 %	0,12036 %
05161 LIVRAMENTO DE NOSSA SENHORA		59,20000	59.200,00000	7,06013 %	0,07882 %
MR - PORTO SEGURO		82,40000	82.400,00000	9,82693 %	0,10971 %
02020 PORTO SEGURO		82,40000	82.400,00000	9,82693 %	0,10971 %
MR - SANTA MARIA DA VITORIA		120,80000	120.800,00000	14,40647 %	0,16084 %
01744 SANTA MARIA DA VITORIA		120,80000	120.800,00000	14,40647 %	0,16084 %
020 ESPIRITO SANTO		81,60000	81.600,00000	9,73152 %	0,10865 %
MR - LINHARES		81,60000	81.600,00000	9,73152 %	0,10865 %
02580 LINHARES		81,60000	81.600,00000	9,73152 %	0,10865 %
001 GOIAS		173,71200	173.712,00000	20,71670 %	0,23129 %
MR - CERES		44,80000	44.800,00000	5,34280 %	0,05965 %
05544 ITAPURANGA		44,80000	44.800,00000	5,34280 %	0,05965 %
MR - ENTORNO DE BRASILIA		2,31200	2.312,00000	0,27573 %	0,00308 %
05094 CORUMBA DE GOIAS		2,31200	2.312,00000	0,27573 %	0,00308 %
MR - GOIANIA		126,60000	126.600,00000	15,09817 %	0,16856 %
00001 GOIANIA		0,20000	200,00000	0,02385 %	0,00027 %
01355 HIDROLANDIA		41,60000	41.600,00000	4,96117 %	0,05539 %
02297 TRINDADE		84,80000	84.800,00000	10,11315 %	0,11291 %
023 PARANA		44,00000	44.000,00000	5,24739 %	0,05858 %
MR - MARINGA		44,00000	44.000,00000	5,24739 %	0,05858 %
00912 MARIALVA		44,00000	44.000,00000	5,24739 %	0,05858 %
003 SAO PAULO		59,20000	59.200,00000	7,06013 %	0,07882 %



CENTRAIS DE ABASTECIMENTO DE GOIAS

Pagina.: 39

Emitido: 25/04/2022

Hora....: 15:42:49

Procedencia de Produto(s)

TODOS PRODUTOS....

Periodo : 01/01/2022 Ate 31/01/2022

* MR - Micro regioao

Sub.Grupo Produto Estado Micro Regiao	UF	QUANTIDADE	VALOR	% Participacao	
		TONELADA	EM R\$	PRODUTO POR CIDADE VALOR	SUB.GRUPAO VALOR
04-FRUTAS NACIONAIS-FN		29.363,57700	105.000.095,61170	39,09670 %	39,09670 %
147 MAMAO HAVAI (GO)		838,51200	838.512,00000	2,85562 %	0,00010 %
003 SAO PAULO		59,20000	59.200,00000	7,06013 %	0,07882 %
MR - NOVO HORIZONTE		59,20000	59.200,00000	7,06013 %	0,07882 %
05324 MARAPOAMA		59,20000	59.200,00000	7,06013 %	0,07882 %
148 MAMAO HAVAI (SP)		61,20000	573.000,00420	0,20842 %	0,00011 %
003 SAO PAULO		61,20000	573.000,00420	100,00000 %	0,08149 %
MR - SAO PAULO		61,20000	573.000,00420	100,00000 %	0,08149 %
05050 SAO PAULO		61,20000	573.000,00420	100,00000 %	0,08149 %
151 MANGA BOURBOM		0,30000	300,00000	0,00102 %	0,00000 %
001 GOIAS		0,30000	300,00000	100,00000 %	0,00040 %
MR - GOIANIA		0,30000	300,00000	100,00000 %	0,00040 %
05410 NEROPOLIS		0,30000	300,00000	100,00000 %	0,00040 %
156 MANGA HADEM (SP)		36,40000	341.058,82200	0,12396 %	0,00006 %
003 SAO PAULO		36,40000	341.058,82200	100,00000 %	0,04847 %
MR - SAO PAULO		36,40000	341.058,82200	100,00000 %	0,04847 %
05050 SAO PAULO		36,40000	341.058,82200	100,00000 %	0,04847 %
314 MANGA PALMER		388,58000	1.451.460,58140	1,32334 %	0,00018 %
005 BAHIA		150,00000	560.294,11500	38,60209 %	0,19972 %
MR - BOM JESUS DA LAPA		104,00000	388.470,58640	26,76412 %	0,13847 %
01747 CARINHANHA		104,00000	388.470,58640	26,76412 %	0,13847 %
MR - LIVRAMENTO DO BRUMADO		46,00000	171.823,52860	11,83797 %	0,06125 %
05161 LIVRAMENTO DE NOSSA SENHORA		46,00000	171.823,52860	11,83797 %	0,06125 %
001 GOIAS		112,58000	420.519,40980	28,97216 %	0,14990 %
MR - ANAPOLIS		8,80000	32.870,58810	2,26466 %	0,01172 %
02437 ANAPOLIS		8,80000	32.870,58810	2,26466 %	0,01172 %
MR - CERES		8,00000	29.882,35280	2,05878 %	0,01065 %
05556 URUANA		8,00000	29.882,35280	2,05878 %	0,01065 %
MR - GOIANIA		95,78000	357.766,46890	24,64872 %	0,12753 %
04308 BELA VISTA DE GOIAS		0,64000	2.390,58820	0,16470 %	0,00085 %
00001 GOIANIA		20,00000	74.705,88200	5,14695 %	0,02663 %
01355 HIDROLANDIA		15,14000	56.552,35270	3,89624 %	0,02016 %
02297 TRINDADE		60,00000	224.117,64600	15,44084 %	0,07989 %
003 SAO PAULO		126,00000	470.647,05660	32,42576 %	0,16777 %
MR - SAO JOSE DO RIO PRETO		126,00000	470.647,05660	32,42576 %	0,16777 %
00070 CEDRAL		126,00000	470.647,05660	32,42576 %	0,16777 %
159 MANGA TOMMYS (GO)		1.147,60000	3.604.814,12840	3,90824 %	0,00032 %
005 BAHIA		795,00000	2.497.235,30160	69,27501 %	1,05852 %
MR - BOM JESUS DA LAPA		181,25000	569.338,23700	15,79383 %	0,24133 %
01747 CARINHANHA		181,25000	569.338,23700	15,79383 %	0,24133 %
MR - IRECE		307,50000	965.911,76760	26,79505 %	0,40943 %



CENTRAIS DE ABASTECIMENTO DE GOIAS

Pagina.: 40

Emitido: 25/04/2022

Hora....: 15:42:49

Procedencia de Produto(s)

TODOS PRODUTOS....

Periodo : 01/01/2022 Ate 31/01/2022

* MR - Micro regioao

Sub.Grupo Produto Estado Micro Regiao	UF	QUANTIDADE	VALOR	% Participacao	
		TONELADA	EM R\$	PRODUTO POR CIDADE VALOR	SUB.GRUPPO VALOR
04-FRUTAS NACIONAIS-FN		29.363,57700	105.000.095,61170	39,09670 %	39,09670 %
159 MANGA TOMMYS (GO)		1.147,60000	3.604.814,12840	3,90824 %	0,00055 %
005 BAHIA		795,00000	2.497.235,30160	69,27501 %	1,05852 %
MR - IRECE		307,50000	965.911,76760	26,79505 %	0,40943 %
02510 IRECE		307,50000	965.911,76760	26,79505 %	0,40943 %
MR - LIVRAMENTO DO BRUMADO		306,25000	961.985,29700	26,68613 %	0,40776 %
00401 DOM BASILIO		306,25000	961.985,29700	26,68613 %	0,40776 %
001 GOIAS		85,35000	268.099,41260	7,43726 %	0,11364 %
MR - GOIANIA		55,10000	173.078,82400	4,80132 %	0,07336 %
00001 GOIANIA		41,25000	129.573,52980	3,59446 %	0,05492 %
01355 HIDROLANDIA		6,25000	19.632,35300	0,54461 %	0,00832 %
05410 NEROPOLIS		0,10000	314,11760	0,00871 %	0,00013 %
02297 TRINDADE		7,50000	23.558,82360	0,65354 %	0,00999 %
MR - PIRES DO RIO		30,25000	95.020,58860	2,63594 %	0,04028 %
02744 SILVANIA		30,25000	95.020,58860	2,63594 %	0,04028 %
002 MINAS GERAIS		34,75000	109.155,88260	3,02806 %	0,04627 %
MR - MONTES CLAROS		34,75000	109.155,88260	3,02806 %	0,04627 %
05168 MONTES CLAROS		34,75000	109.155,88260	3,02806 %	0,04627 %
003 SAO PAULO		232,50000	730.323,53160	20,25967 %	0,30957 %
MR - SAO JOSE DO RIO PRETO		232,50000	730.323,53160	20,25967 %	0,30957 %
00070 CEDRAL		232,50000	730.323,53160	20,25967 %	0,30957 %
161 MARACUJA AZEDO		315,14400	1.083.307,50000	1,07325 %	0,00008 %
005 BAHIA		131,82000	453.131,25000	41,82850 %	0,17551 %
MR - BOM JESUS DA LAPA		44,40000	152.625,00000	14,08880 %	0,05912 %
01747 CARINHANHA		44,40000	152.625,00000	14,08880 %	0,05912 %
MR - LIVRAMENTO DO BRUMADO		87,42000	300.506,25000	27,73970 %	0,11640 %
00401 DOM BASILIO		49,02000	168.506,25000	15,55479 %	0,06527 %
05161 LIVRAMENTO DE NOSSA SENHORA		38,40000	132.000,00000	12,18491 %	0,05113 %
001 GOIAS		183,32400	630.176,25000	58,17150 %	0,24409 %
MR - ANAPOLIS		44,06400	151.470,00000	13,98218 %	0,05867 %
04299 DAMOLANDIA		2,47200	8.497,50000	0,78440 %	0,00329 %
04537 ITABERAI		16,69200	57.378,75000	5,29663 %	0,02222 %
04538 ITAUCU		19,83600	68.186,25000	6,29427 %	0,02641 %
02882 JARAGUA		1,00800	3.465,00000	0,31985 %	0,00134 %
04539 NOVA VENEZA		2,49600	8.580,00000	0,79202 %	0,00332 %
02883 OURO VERDE DE GOIAS		1,56000	5.362,50000	0,49501 %	0,00208 %
MR - ANICUNS		1,08000	3.712,50000	0,34270 %	0,00144 %
04305 ANICUNS		0,36000	1.237,50000	0,11423 %	0,00048 %
01072 TURVANIA		0,72000	2.475,00000	0,22847 %	0,00096 %
MR - CERES		91,69200	315.191,25000	29,09527 %	0,12209 %
01058 CARMO DO RIO VERDE		76,23600	262.061,25000	24,19085 %	0,10151 %
05544 ITAPURANGA		15,45600	53.130,00000	4,90442 %	0,02058 %
MR - GOIANIA		43,71600	150.273,75000	13,87175 %	0,05821 %
03128 GOIANAPOLIS		9,90000	34.031,25000	3,14142 %	0,01318 %
00001 GOIANIA		1,32000	4.537,50000	0,41886 %	0,00176 %
03682 LEOPOLDO DE BULHOES		0,09600	330,00000	0,03046 %	0,00013 %



CENTRAIS DE ABASTECIMENTO DE GOIAS

Pagina.: 41

Emitido: 25/04/2022

Hora....: 15:42:49

Procedencia de Produto(s)

TODOS PRODUTOS....

Periodo : 01/01/2022 Ate 31/01/2022

* MR - Micro regioao

Sub.Grupo Produto Estado Micro Regiao	UF	QUANTIDADE	VALOR	% Participacao	
		TONELADA	EM R\$	PRODUTO POR CIDADE VALOR	SUB.GRUPPO VALOR
04-FRUTAS NACIONAIS-FN		29.363,57700	105.000.095,61170	39,09670 %	39,09670 %
161 MARACUJA AZEDO		315,14400	1.083.307,50000	1,07325 %	0,00001 %
001 GOIAS		183,32400	630.176,25000	58,17150 %	0,24409 %
MR - GOIANIA		43,71600	150.273,75000	13,87175 %	0,05821 %
05410 NEROPOLIS		7,20000	24.750,00000	2,28467 %	0,00959 %
02297 TRINDADE		25,20000	86.625,00000	7,99634 %	0,03355 %
MR - MEIA PONTE		1,39200	4.785,00000	0,44170 %	0,00185 %
02312 MAIRIPOTABA		1,39200	4.785,00000	0,44170 %	0,00185 %
MR - PIRES DO RIO		0,24000	825,00000	0,07616 %	0,00032 %
02744 SILVANIA		0,24000	825,00000	0,07616 %	0,00032 %
MR - VALE DO RIO DOS BOIS		1,14000	3.918,75000	0,36174 %	0,00152 %
03702 PALMEIRAS DE GOIAS		1,14000	3.918,75000	0,36174 %	0,00152 %
9 MARACUJA DOCE		25,20400	819.130,00000	0,08583 %	0,00000 %
001 GOIAS		0,00400	130,00000	0,01587 %	0,00001 %
MR - GOIANIA		0,00400	130,00000	0,01587 %	0,00001 %
01074 CALDAZINHA		0,00400	130,00000	0,01587 %	0,00001 %
003 SAO PAULO		25,20000	819.000,00000	99,98413 %	0,03355 %
MR - SAO PAULO		25,20000	819.000,00000	99,98413 %	0,03355 %
05050 SAO PAULO		25,20000	819.000,00000	99,98413 %	0,03355 %
163 MELANCIA		1.365,82000	2.449.939,62500	4,65141 %	0,00042 %
001 GOIAS		630,12000	1.130.277,75000	46,13492 %	0,83899 %
MR - CERES		235,30000	422.069,37500	17,22775 %	0,31329 %
05556 URUANA		235,30000	422.069,37500	17,22775 %	0,31329 %
MR - GOIANIA		193,02000	346.229,62500	14,13217 %	0,25700 %
00001 GOIANIA		193,02000	346.229,62500	14,13217 %	0,25700 %
MR - SAO MIGUEL DO ARAGUAIA		185,30000	332.381,87500	13,56694 %	0,24672 %
04509 CRIXAS		80,00000	143.500,00000	5,85729 %	0,10652 %
01043 MUNDO NOVO		91,00000	163.231,25000	6,66266 %	0,12116 %
04275 SAO MIGUEL DO ARAGUAIA		14,30000	25.650,62500	1,04699 %	0,01904 %
MR - SUDOESTE DE GOIAS		16,50000	29.596,87500	1,20807 %	0,02197 %
05423 SANTA HELENA DE GOIAS		16,50000	29.596,87500	1,20807 %	0,02197 %
015 MATO GROSSO		61,00000	109.418,75000	4,46618 %	0,08122 %
MR - CANARANA		61,00000	109.418,75000	4,46618 %	0,08122 %
02387 AGUA BOA		61,00000	109.418,75000	4,46618 %	0,08122 %
007 RIO GRANDE DO SUL		169,00000	303.143,75000	12,37352 %	0,22502 %
MR - CRUZ ALTA		78,00000	139.912,50000	5,71086 %	0,10385 %
01405 ALTO ALEGRE		78,00000	139.912,50000	5,71086 %	0,10385 %
MR - SAO JERONIMO		91,00000	163.231,25000	6,66266 %	0,12116 %
00926 SAO JERONIMO		91,00000	163.231,25000	6,66266 %	0,12116 %
022 SANTA CATARINA		10,20000	18.296,25000	0,74680 %	0,01358 %
MR - JOACABA		10,20000	18.296,25000	0,74680 %	0,01358 %
01015 FRAIBURGO		10,20000	18.296,25000	0,74680 %	0,01358 %



CENTRAIS DE ABASTECIMENTO DE GOIAS

Pagina.: 42

Emitido: 25/04/2022

Hora....: 15:42:49

Procedencia de Produto(s)

TODOS PRODUTOS....

Periodo : 01/01/2022 Ate 31/01/2022

* MR - Micro regioao

Sub.Grupo Produto Estado Micro Regiao	UF	QUANTIDADE	VALOR	% Participacao	
		TONELADA	EM R\$	PRODUTO POR CIDADE VALOR	SUB.GRUPAO VALOR
04-FRUTAS NACIONAIS-FN		29.363,57700	105.000.095,61170	39,09670 %	39,09670 %
163 MELANCIA		1.365,82000	2.449.939,62500	4,65141 %	0,00016 %
003 SAO PAULO		318,50000	571.309,37500	23,31932 %	0,42407 %
MR - ARARAQUARA		89,00000	159.643,75000	6,51623 %	0,11850 %
03578 ITAPOLIS		89,00000	159.643,75000	6,51623 %	0,11850 %
MR - BAURU		70,00000	125.562,50000	5,12513 %	0,09320 %
02228 IACANGA		70,00000	125.562,50000	5,12513 %	0,09320 %
MR - BIRIGUI		14,50000	26.009,37500	1,06163 %	0,01931 %
03625 ALTO ALEGRE		14,50000	26.009,37500	1,06163 %	0,01931 %
MR - MARILIA		131,00000	234.981,25000	9,59131 %	0,17442 %
02190 OCAUCU		131,00000	234.981,25000	9,59131 %	0,17442 %
MR - PRESIDENTE PRUDENTE		14,00000	25.112,50000	1,02503 %	0,01864 %
05317 TACIBA		14,00000	25.112,50000	1,02503 %	0,01864 %
008 TOCANTINS		177,00000	317.493,75000	12,95925 %	0,23567 %
MR - MIRACEMA DO TOCANTINS		102,00000	182.962,50000	7,46804 %	0,13581 %
01588 DOIS IRMAOS DO TOCANTINS		102,00000	182.962,50000	7,46804 %	0,13581 %
MR - RIO FORMOSO		75,00000	134.531,25000	5,49121 %	0,09986 %
01110 LAGOA DA CONFUSAO		75,00000	134.531,25000	5,49121 %	0,09986 %
372 MELANCIA BABY		102,00000	531.000,00480	0,34737 %	0,00018 %
003 SAO PAULO		102,00000	531.000,00480	100,00000 %	0,13581 %
MR - SAO PAULO		102,00000	531.000,00480	100,00000 %	0,13581 %
05050 SAO PAULO		102,00000	531.000,00480	100,00000 %	0,13581 %
352 MELAO AMARELO COMUM		678,21600	2.422.200,00000	2,30972 %	0,00025 %
005 BAHIA		335,30000	1.197.500,00000	49,43853 %	0,44644 %
MR - IRECE		142,80000	510.000,00000	21,05524 %	0,19013 %
02510 IRECE		142,80000	510.000,00000	21,05524 %	0,19013 %
MR - JUAZEIRO		192,50000	687.500,00000	28,38329 %	0,25631 %
01745 JUAZEIRO		192,50000	687.500,00000	28,38329 %	0,25631 %
001 GOIAS		12,60000	45.000,00000	1,85782 %	0,01678 %
MR - PORANGATU		12,60000	45.000,00000	1,85782 %	0,01678 %
04285 PORANGATU		12,60000	45.000,00000	1,85782 %	0,01678 %
026 PERNAMBUCO		192,08000	686.000,00000	28,32136 %	0,25575 %
MR - ITAPARICA		72,80000	260.000,00000	10,73404 %	0,09693 %
03329 PETROLANDIA		72,80000	260.000,00000	10,73404 %	0,09693 %
MR - PETROLINA		119,28000	426.000,00000	17,58732 %	0,15882 %
03328 PETROLINA		119,28000	426.000,00000	17,58732 %	0,15882 %
011 RIO GRANDE DO NORTE		138,23600	493.700,00000	20,38230 %	0,18406 %
MR - MOSSORO		138,23600	493.700,00000	20,38230 %	0,18406 %
03018 MOSSORO		138,23600	493.700,00000	20,38230 %	0,18406 %
347 MELAO DELICIA		388,52800	388.528,00000	1,32316 %	0,00014 %
005 BAHIA		77,30800	77.308,00000	19,89767 %	0,10293 %



CENTRAIS DE ABASTECIMENTO DE GOIAS

Pagina.: 43

Emitido: 25/04/2022

Hora....: 15:42:49

Procedencia de Produto(s)

TODOS PRODUTOS....

Periodo : 01/01/2022 Ate 31/01/2022

* MR - Micro regioao

Sub.Grupo Produto Estado Micro Regiao	UF	QUANTIDADE	VALOR	% Participacao	
		TONELADA	EM R\$	PRODUTO POR CIDADE VALOR	SUB.GRUPAO VALOR
04-FRUTAS NACIONAIS-FN		29.363,57700	105.000.095,61170	39,09670 %	39,09670 %
347 MELAO DELICIA		388,52800	388.528,00000	1,32316 %	0,00014 %
005 BAHIA		77,30800	77.308,00000	19,89767 %	0,10293 %
MR - JUAZEIRO		77,30800	77.308,00000	19,89767 %	0,10293 %
01745 JUAZEIRO		77,30800	77.308,00000	19,89767 %	0,10293 %
026 PERNAMBUCO		223,02000	223.020,00000	57,40127 %	0,29694 %
MR - ITAPARICA		88,20000	88.200,00000	22,70107 %	0,11744 %
03329 PETROLANDIA		88,20000	88.200,00000	22,70107 %	0,11744 %
MR - PETROLINA		134,82000	134.820,00000	34,70020 %	0,17951 %
03328 PETROLINA		134,82000	134.820,00000	34,70020 %	0,17951 %
011 RIO GRANDE DO NORTE		88,20000	88.200,00000	22,70107 %	0,11744 %
MR - MOSSORO		88,20000	88.200,00000	22,70107 %	0,11744 %
03018 MOSSORO		88,20000	88.200,00000	22,70107 %	0,11744 %
165 MELAO GALIA		370,65000	1.541.779,40870	1,26228 %	0,00037 %
005 BAHIA		207,97000	865.085,29240	56,10954 %	0,27691 %
MR - JUAZEIRO		207,97000	865.085,29240	56,10954 %	0,27691 %
01745 JUAZEIRO		207,97000	865.085,29240	56,10954 %	0,27691 %
026 PERNAMBUCO		162,68000	676.694,11630	43,89046 %	0,21660 %
MR - ITAPARICA		58,80000	244.588,23480	15,86402 %	0,07829 %
03329 PETROLANDIA		58,80000	244.588,23480	15,86402 %	0,07829 %
MR - PETROLINA		103,88000	432.105,88150	28,02644 %	0,13831 %
03328 PETROLINA		103,88000	432.105,88150	28,02644 %	0,13831 %
350 MELAO MELICIA		424,46600	424.466,00000	1,44555 %	0,00030 %
005 BAHIA		167,48200	167.482,00000	39,45711 %	0,22300 %
MR - JUAZEIRO		167,48200	167.482,00000	39,45711 %	0,22300 %
01745 JUAZEIRO		167,48200	167.482,00000	39,45711 %	0,22300 %
026 PERNAMBUCO		152,60000	152.600,00000	35,95105 %	0,20318 %
MR - ITAPARICA		49,00000	49.000,00000	11,54392 %	0,06524 %
03329 PETROLANDIA		49,00000	49.000,00000	11,54392 %	0,06524 %
MR - PETROLINA		103,60000	103.600,00000	24,40714 %	0,13794 %
03328 PETROLINA		103,60000	103.600,00000	24,40714 %	0,13794 %
011 RIO GRANDE DO NORTE		104,38400	104.384,00000	24,59184 %	0,13898 %
MR - MOSSORO		104,38400	104.384,00000	24,59184 %	0,13898 %
03018 MOSSORO		104,38400	104.384,00000	24,59184 %	0,13898 %
265 MELAO ORANGE		173,66500	2.308.722,93300	0,59143 %	0,00010 %
005 BAHIA		53,85000	715.888,23280	31,00798 %	0,07170 %
MR - JUAZEIRO		53,85000	715.888,23280	31,00798 %	0,07170 %
01745 JUAZEIRO		53,85000	715.888,23280	31,00798 %	0,07170 %
026 PERNAMBUCO		85,15000	1.131.994,11360	49,03118 %	0,11337 %
MR - ITAPARICA		37,00000	491.882,35120	21,30539 %	0,04926 %



CENTRAIS DE ABASTECIMENTO DE GOIAS

Pagina.: 44

Emitido: 25/04/2022

Hora....: 15:42:49

Procedencia de Produto(s)

TODOS PRODUTOS....

Periodo : 01/01/2022 Ate 31/01/2022

* MR - Micro regioao

Sub.Grupo Produto Estado Micro Regiao	UF	QUANTIDADE	VALOR	% Participacao	
		TONELADA	EM R\$	PRODUTO POR CIDADE VALOR	SUB.GRUPPO VALOR
04-FRUTAS NACIONAIS-FN		29.363,57700	105.000.095,61170	39,09670 %	39,09670 %
265 MELAO ORANGE		173,66500	2.308.722,93300	0,59143 %	0,00007 %
026 PERNAMBUCO		85,15000	1.131.994,11360	49,03118 %	0,11337 %
MR - ITAPARICA		37,00000	491.882,35120	21,30539 %	0,04926 %
03329 PETROLANDIA		37,00000	491.882,35120	21,30539 %	0,04926 %
MR - PETROLINA		48,15000	640.111,76240	27,72579 %	0,06411 %
03328 PETROLINA		48,15000	640.111,76240	27,72579 %	0,06411 %
011 RIO GRANDE DO NORTE		34,66500	460.840,58660	19,96084 %	0,04616 %
MR - MOSSORO		34,66500	460.840,58660	19,96084 %	0,04616 %
03018 MOSSORO		34,66500	460.840,58660	19,96084 %	0,04616 %
349 MELAO PELE DE SAPO		491,45600	1.941.044,71820	1,67369 %	0,00032 %
005 BAHIA		179,77400	710.031,76920	36,57988 %	0,23936 %
MR - JUAZEIRO		179,77400	710.031,76920	36,57988 %	0,23936 %
01745 JUAZEIRO		179,77400	710.031,76920	36,57988 %	0,23936 %
026 PERNAMBUCO		187,60000	740.941,18120	38,17229 %	0,24978 %
MR - ITAPARICA		44,80000	176.941,17760	9,11577 %	0,05965 %
03329 PETROLANDIA		44,80000	176.941,17760	9,11577 %	0,05965 %
MR - PETROLINA		142,80000	564.000,00360	29,05652 %	0,19013 %
03328 PETROLINA		142,80000	564.000,00360	29,05652 %	0,19013 %
011 RIO GRANDE DO NORTE		124,08200	490.071,76780	25,24784 %	0,16521 %
MR - MOSSORO		124,08200	490.071,76780	25,24784 %	0,16521 %
03018 MOSSORO		124,08200	490.071,76780	25,24784 %	0,16521 %
348 MELAO PRINCE		368,11600	368.116,00000	1,25365 %	0,00025 %
005 BAHIA		139,83200	139.832,00000	37,98585 %	0,18618 %
MR - JUAZEIRO		139,83200	139.832,00000	37,98585 %	0,18618 %
01745 JUAZEIRO		139,83200	139.832,00000	37,98585 %	0,18618 %
026 PERNAMBUCO		124,68400	124.684,00000	33,87085 %	0,16601 %
MR - ITAPARICA		20,30000	20.300,00000	5,51457 %	0,02703 %
03329 PETROLANDIA		20,30000	20.300,00000	5,51457 %	0,02703 %
MR - PETROLINA		104,38400	104.384,00000	28,35628 %	0,13898 %
03328 PETROLINA		104,38400	104.384,00000	28,35628 %	0,13898 %
011 RIO GRANDE DO NORTE		103,60000	103.600,00000	28,14330 %	0,13794 %
MR - MOSSORO		103,60000	103.600,00000	28,14330 %	0,13794 %
03018 MOSSORO		103,60000	103.600,00000	28,14330 %	0,13794 %
351 MELAO REI		240,80000	1.376.000,00000	0,82006 %	0,00006 %
005 BAHIA		32,20000	184.000,00000	13,37209 %	0,04287 %
MR - JUAZEIRO		32,20000	184.000,00000	13,37209 %	0,04287 %
01745 JUAZEIRO		32,20000	184.000,00000	13,37209 %	0,04287 %
026 PERNAMBUCO		120,40000	688.000,00000	50,00000 %	0,16031 %
MR - ITAPARICA		32,20000	184.000,00000	13,37209 %	0,04287 %



CENTRAIS DE ABASTECIMENTO DE GOIAS

Pagina.: 45

Emitido: 25/04/2022

Hora....: 15:42:49

Procedencia de Produto(s)

TODOS PRODUTOS....

Periodo : 01/01/2022 Ate 31/01/2022

* MR - Micro regioao

Sub.Grupo Produto Estado Micro Regiao	UF	QUANTIDADE	VALOR	% Participacao	
		TONELADA	EM R\$	PRODUTO POR CIDADE VALOR	SUB.GRUPU VALOR
04-FRUTAS NACIONAIS-FN		29.363,57700	105.000.095,61170	39,09670 %	39,09670 %
351 MELAO REI		240,80000	1.376.000,00000	0,82006 %	0,00006 %
026 PERNAMBUCO		120,40000	688.000,00000	50,00000 %	0,16031 %
MR - ITAPARICA		32,20000	184.000,00000	13,37209 %	0,04287 %
03329 PETROLANDIA		32,20000	184.000,00000	13,37209 %	0,04287 %
MR - PETROLINA		88,20000	504.000,00000	36,62791 %	0,11744 %
03328 PETROLINA		88,20000	504.000,00000	36,62791 %	0,11744 %
011 RIO GRANDE DO NORTE		88,20000	504.000,00000	36,62791 %	0,11744 %
MR - MOSSORO		88,20000	504.000,00000	36,62791 %	0,11744 %
03018 MOSSORO		88,20000	504.000,00000	36,62791 %	0,11744 %
166 MORANGO		34,14900	569.150,00000	0,11630 %	0,00000 %
001 GOIAS		9,39900	156.650,00000	27,52350 %	0,01251 %
MR - ANAPOLIS		0,30000	5.000,00000	0,87850 %	0,00040 %
02437 ANAPOLIS		0,30000	5.000,00000	0,87850 %	0,00040 %
MR - GOIANIA		9,09900	151.650,00000	26,64500 %	0,01212 %
00001 GOIANIA		8,77650	146.275,00000	25,70061 %	0,01169 %
03682 LEOPOLDO DE BULHOES		0,32250	5.375,00000	0,94439 %	0,00043 %
003 SAO PAULO		24,75000	412.500,00000	72,47650 %	0,03295 %
MR - SAO JOSE DO RIO PRETO		9,45000	157.500,00000	27,67285 %	0,01258 %
00070 CEDRAL		9,45000	157.500,00000	27,67285 %	0,01258 %
MR - SAO PAULO		15,30000	255.000,00000	44,80365 %	0,02037 %
05050 SAO PAULO		15,30000	255.000,00000	44,80365 %	0,02037 %
167 NECTARINA NACIONAL		207,00000	1.921.176,47600	0,70495 %	0,00020 %
022 SANTA CATARINA		169,20000	1.570.352,94560	81,73913 %	0,22528 %
MR - JOACABA		169,20000	1.570.352,94560	81,73913 %	0,22528 %
01015 FRAIBURGO		115,20000	1.069.176,47360	55,65217 %	0,15339 %
01442 VIDEIRA		54,00000	501.176,47200	26,08696 %	0,07190 %
003 SAO PAULO		37,80000	350.823,53040	18,26087 %	0,05033 %
MR - SAO PAULO		37,80000	350.823,53040	18,26087 %	0,05033 %
05050 SAO PAULO		37,80000	350.823,53040	18,26087 %	0,05033 %
266 NESPERA NACIONAL		29,60000	1.332.000,00000	0,10081 %	0,00005 %
022 SANTA CATARINA		29,60000	1.332.000,00000	100,00000 %	0,03941 %
MR - JOACABA		29,60000	1.332.000,00000	100,00000 %	0,03941 %
01015 FRAIBURGO		29,60000	1.332.000,00000	100,00000 %	0,03941 %
169 PEQUI		1.484,48000	1.855.600,00000	5,05551 %	0,00001 %
004 DISTRITO FEDERAL		6,08000	7.600,00000	0,40957 %	0,00810 %
MR - BRASILIA		6,08000	7.600,00000	0,40957 %	0,00810 %
04162 BRASILIA		6,08000	7.600,00000	0,40957 %	0,00810 %
001 GOIAS		19,20000	24.000,00000	1,29338 %	0,02556 %
MR - GOIANIA		19,20000	24.000,00000	1,29338 %	0,02556 %
00001 GOIANIA		19,20000	24.000,00000	1,29338 %	0,02556 %



CENTRAIS DE ABASTECIMENTO DE GOIAS

Pagina.: 46

Emitido: 25/04/2022

Hora....: 15:42:49

Procedencia de Produto(s)

TODOS PRODUTOS....

Periodo : 01/01/2022 Ate 31/01/2022

* MR - Micro regioao

Sub.Grupo Produto Estado Micro Regiao	UF	QUANTIDADE	VALOR	% Participacao	
		TONELADA	EM R\$	PRODUTO POR CIDADE VALOR	SUB.GRUPAO VALOR
04-FRUTAS NACIONAIS-FN		29.363,57700	105.000.095,61170	39,09670 %	39,09670 %
169 PEQUI		1.484,48000	1.855.600,00000	5,05551 %	0,00073 %
002 MINAS GERAIS		1.430,40000	1.788.000,00000	96,35697 %	1,90453 %
MR - ARAXA		411,20000	514.000,00000	27,69994 %	0,54750 %
03873 IBIA		411,20000	514.000,00000	27,69994 %	0,54750 %
MR - BELO HORIZONTE		38,40000	48.000,00000	2,58676 %	0,05113 %
02093 SAO JOAQUIM DE BICAS		38,40000	48.000,00000	2,58676 %	0,05113 %
MR - BOCAIUVA		123,20000	154.000,00000	8,29920 %	0,16404 %
00406 ENGENHEIRO NAVARRO		91,20000	114.000,00000	6,14357 %	0,12143 %
00407 FRANCISCO DUMONT		32,00000	40.000,00000	2,15564 %	0,04261 %
MR - JANAUBA		6,40000	8.000,00000	0,43113 %	0,00852 %
04836 PORTEIRINHA		6,40000	8.000,00000	0,43113 %	0,00852 %
MR - MONTES CLAROS		762,56000	953.200,00000	51,36883 %	1,01533 %
00644 BRASILIA DE MINAS		62,88000	78.600,00000	4,23583 %	0,08372 %
02046 CORACAO DE JESUS		36,00000	45.000,00000	2,42509 %	0,04793 %
00672 JAPONVAR		463,36000	579.200,00000	31,21362 %	0,61695 %
02049 LONTRA		16,00000	20.000,00000	1,07782 %	0,02130 %
05168 MONTES CLAROS		184,32000	230.400,00000	12,41647 %	0,24542 %
MR - SALINAS		44,80000	56.000,00000	3,01789 %	0,05965 %
02009 SANTO ANTONIO DO RETIRO		44,80000	56.000,00000	3,01789 %	0,05965 %
MR - VARGINHA		43,84000	54.800,00000	2,95322 %	0,05837 %
02558 SAO BENTO ABADE		37,44000	46.800,00000	2,52210 %	0,04985 %
02128 TRES CORACOES		6,40000	8.000,00000	0,43113 %	0,00852 %
008 TOCANTINS		28,80000	36.000,00000	1,94007 %	0,03835 %
MR - RIO FORMOSO		28,80000	36.000,00000	1,94007 %	0,03835 %
00116 PUGMIL		28,80000	36.000,00000	1,94007 %	0,03835 %
359 PERA ASIATICA NACIONAL		246,00000	1.237.235,29050	0,83777 %	0,00044 %
003 SAO PAULO		246,00000	1.237.235,29050	100,00000 %	0,32754 %
MR - SAO PAULO		246,00000	1.237.235,29050	100,00000 %	0,32754 %
05050 SAO PAULO		246,00000	1.237.235,29050	100,00000 %	0,32754 %
170 PERA NACIONAL		264,40000	1.057.600,00000	0,90044 %	0,00000 %
023 PARANA		1,80000	7.200,00000	0,68079 %	0,00240 %
MR - FRANCISCO BELTRAO		1,80000	7.200,00000	0,68079 %	0,00240 %
00897 BARRACAO		1,80000	7.200,00000	0,68079 %	0,00240 %
022 SANTA CATARINA		262,60000	1.050.400,00000	99,31921 %	0,34964 %
MR - JOACABA		262,60000	1.050.400,00000	99,31921 %	0,34964 %
01015 FRAIBURGO		136,60000	546.400,00000	51,66415 %	0,18188 %
01442 VIDEIRA		126,00000	504.000,00000	47,65507 %	0,16777 %
171 PESSEGO NACIONAL		442,30000	3.096.100,00000	1,50629 %	0,00018 %
023 PARANA		102,00000	714.000,00000	23,06127 %	0,13581 %
MR - MARINGA		102,00000	714.000,00000	23,06127 %	0,13581 %
00912 MARIALVA		102,00000	714.000,00000	23,06127 %	0,13581 %
007 RIO GRANDE DO SUL		2,30000	16.100,00000	0,52001 %	0,00306 %

Procedencia de Produto(s)

TODOS PRODUTOS...

Período : 01/01/2022 Ate 31/01/2022

* MR - Micro regioao

Sub.Grupo Produto Estado Micro Regiao	UF	QUANTIDADE	VALOR	% Participacao	
		TONELADA	EM R\$	PRODUTO POR CIDADE VALOR	SUB.GRUPAO VALOR
04-FRUTAS NACIONAIS-FN		29.363,57700	105.000.095,61170	39,09670 %	39,09670 %
171 PESSEGO NACIONAL		442,30000	3.096.100,00000	1,50629 %	0,00000 %
007 RIO GRANDE DO SUL		2,30000	16.100,00000	0,52001 %	0,00306 %
MR - CAXIAS DO SUL		2,30000	16.100,00000	0,52001 %	0,00306 %
01024 NOVA PADUA		2,30000	16.100,00000	0,52001 %	0,00306 %
022 SANTA CATARINA		74,00000	518.000,00000	16,73073 %	0,09853 %
MR - JOACABA		74,00000	518.000,00000	16,73073 %	0,09853 %
01442 VIDEIRA		74,00000	518.000,00000	16,73073 %	0,09853 %
003 SAO PAULO		264,00000	1.848.000,00000	59,68799 %	0,35151 %
MR - JALES		132,00000	924.000,00000	29,84400 %	0,17575 %
05284 JALES		132,00000	924.000,00000	29,84400 %	0,17575 %
MR - SAO PAULO		132,00000	924.000,00000	29,84400 %	0,17575 %
05050 SAO PAULO		132,00000	924.000,00000	29,84400 %	0,17575 %
172 PINHA		13,84500	396.347,05910	0,04715 %	0,00000 %
004 DISTRITO FEDERAL		0,10500	3.005,88240	0,75840 %	0,00014 %
MR - BRASILIA		0,10500	3.005,88240	0,75840 %	0,00014 %
04162 BRASILIA		0,10500	3.005,88240	0,75840 %	0,00014 %
001 GOIAS		1,74000	49.811,76470	12,56771 %	0,00232 %
MR - GOIANIA		1,74000	49.811,76470	12,56771 %	0,00232 %
00001 GOIANIA		1,74000	49.811,76470	12,56771 %	0,00232 %
003 SAO PAULO		12,00000	343.529,41200	86,67389 %	0,01598 %
MR - SAO PAULO		12,00000	343.529,41200	86,67389 %	0,01598 %
05050 SAO PAULO		12,00000	343.529,41200	86,67389 %	0,01598 %
363 PITAYA VERMELHA NACIONAL		10,38200	532.840,88310	0,03536 %	0,00001 %
001 GOIAS		3,34200	171.523,23540	32,19033 %	0,00445 %
MR - GOIANIA		3,34200	171.523,23540	32,19033 %	0,00445 %
00001 GOIANIA		3,34200	171.523,23540	32,19033 %	0,00445 %
003 SAO PAULO		7,04000	361.317,64770	67,80967 %	0,00937 %
MR - SAO PAULO		7,04000	361.317,64770	67,80967 %	0,00937 %
05050 SAO PAULO		7,04000	361.317,64770	67,80967 %	0,00937 %
174 ROMA		16,40000	506.470,58920	0,05585 %	0,00003 %
003 SAO PAULO		16,40000	506.470,58920	100,00000 %	0,02184 %
MR - SAO PAULO		16,40000	506.470,58920	100,00000 %	0,02184 %
05050 SAO PAULO		16,40000	506.470,58920	100,00000 %	0,02184 %
257 TAMARINO		0,49200	2.050,00000	0,00168 %	0,00000 %
001 GOIAS		0,49200	2.050,00000	100,00000 %	0,00066 %
MR - GOIANIA		0,49200	2.050,00000	100,00000 %	0,00066 %
00001 GOIANIA		0,13200	550,00000	26,82927 %	0,00018 %
05410 NEROPOLIS		0,36000	1.500,00000	73,17073 %	0,00048 %
177 TANGERINA MURCOT		606,00000	969.600,00000	2,06378 %	0,00000 %



CENTRAIS DE ABASTECIMENTO DE GOIAS

Pagina.: 48

Emitido: 25/04/2022

Hora....: 15:42:49

Procedencia de Produto(s)

TODOS PRODUTOS....

Periodo : 01/01/2022 Ate 31/01/2022

* MR - Micro regioao

Sub.Grupo Produto Estado Micro Regiao	UF	QUANTIDADE	VALOR	% Participacao	
		TONELADA	EM R\$	PRODUTO POR CIDADE VALOR	SUB.GRUPAO VALOR
04-FRUTAS NACIONAIS-FN		29.363,57700	105.000.095,61170	39,09670 %	39,09670 %
177 TANGERINA MURCOT		606,00000	969.600,00000	2,06378 %	0,00000 %
001 GOIAS		1,00000	1.600,00000	0,16502 %	0,00133 %
MR - GOIANIA		1,00000	1.600,00000	0,16502 %	0,00133 %
05410 NEROPOLIS		1,00000	1.600,00000	0,16502 %	0,00133 %
016 MATO GROSSO DO SUL		25,00000	40.000,00000	4,12541 %	0,03329 %
MR - ALTO TAQUARI		25,00000	40.000,00000	4,12541 %	0,03329 %
04443 ALCINOPOLIS		25,00000	40.000,00000	4,12541 %	0,03329 %
003 SAO PAULO		580,00000	928.000,00000	95,70957 %	0,77225 %
MR - JABOTICABAL		105,00000	168.000,00000	17,32673 %	0,13980 %
02646 PIRANGI		105,00000	168.000,00000	17,32673 %	0,13980 %
MR - JALES		475,00000	760.000,00000	78,38284 %	0,63245 %
01242 PALMEIRA D OESTE		312,50000	500.000,00000	51,56766 %	0,41608 %
05288 URANIA		162,50000	260.000,00000	26,81518 %	0,21636 %
178 TANGERINA POKKAM		173,93200	523.191,18010	0,59234 %	0,00003 %
001 GOIAS		59,53200	179.073,53090	34,22717 %	0,07927 %
MR - ANAPOLIS		16,89600	50.823,52980	9,71414 %	0,02250 %
04537 ITABERAI		14,30000	43.014,70620	8,22160 %	0,01904 %
04538 ITAUCU		2,59600	7.808,82360	1,49254 %	0,00346 %
MR - GOIANIA		42,63600	128.250,00110	24,51303 %	0,05677 %
00001 GOIANIA		13,20000	39.705,88270	7,58917 %	0,01758 %
01355 HIDROLANDIA		1,32000	3.970,58830	0,75892 %	0,00176 %
05410 NEROPOLIS		19,36000	58.235,29450	11,13079 %	0,02578 %
02728 TEREZOPOLIS DE GOIAS		6,60000	19.852,94140	3,79459 %	0,00879 %
02297 TRINDADE		2,15600	6.485,29420	1,23956 %	0,00287 %
003 SAO PAULO		114,40000	344.117,64920	65,77283 %	0,15232 %
MR - JALES		114,40000	344.117,64920	65,77283 %	0,15232 %
01242 PALMEIRA D OESTE		114,40000	344.117,64920	65,77283 %	0,15232 %
371 TANGERINA VERONA		123,00000	123.000,00000	0,41889 %	0,00011 %
003 SAO PAULO		123,00000	123.000,00000	100,00000 %	0,16377 %
MR - CATANDUVA		62,00000	62.000,00000	50,40650 %	0,08255 %
05007 SANTA ADELIA		62,00000	62.000,00000	50,40650 %	0,08255 %
MR - JALES		61,00000	61.000,00000	49,59350 %	0,08122 %
01242 PALMEIRA D OESTE		61,00000	61.000,00000	49,59350 %	0,08122 %
318 UVA BENITAKA		92,64000	1.021.764,70450	0,31549 %	0,00014 %
005 BAHIA		81,60000	899.999,99880	88,08290 %	0,10865 %
MR - JUAZEIRO		81,60000	899.999,99880	88,08290 %	0,10865 %
01745 JUAZEIRO		81,60000	899.999,99880	88,08290 %	0,10865 %
003 SAO PAULO		11,04000	121.764,70570	11,91710 %	0,01470 %
MR - PIEDADE		11,04000	121.764,70570	11,91710 %	0,01470 %
05036 PILAR DO SUL		11,04000	121.764,70570	11,91710 %	0,01470 %
367 UVA CRINSON NACIONAL		51,20000	800.000,00000	0,17437 %	0,00006 %



CENTRAIS DE ABASTECIMENTO DE GOIAS

Pagina.: 49

Emitido: 25/04/2022

Hora....: 15:42:49

Procedencia de Produto(s)

TODOS PRODUTOS....

Periodo : 01/01/2022 Ate 31/01/2022

* MR - Micro regioao

Sub.Grupo Produto Estado Micro Regiao	UF	QUANTIDADE	VALOR	% Participacao	
		TONELADA	EM R\$	PRODUTO POR CIDADE VALOR	SUB.GRUPPO VALOR
04-FRUTAS NACIONAIS-FN		29.363,57700	105.000.095,61170	39,09670 %	39,09670 %
367 UVA CRINSON NACIONAL		51,20000	800.000,00000	0,17437 %	0,00006 %
005 BAHIA		32,80000	512.500,00000	64,06250 %	0,04367 %
MR - JUAZEIRO		32,80000	512.500,00000	64,06250 %	0,04367 %
01745 JUAZEIRO		32,80000	512.500,00000	64,06250 %	0,04367 %
003 SAO PAULO		18,40000	287.500,00000	35,93750 %	0,02450 %
MR - SAO PAULO		18,40000	287.500,00000	35,93750 %	0,02450 %
05050 SAO PAULO		18,40000	287.500,00000	35,93750 %	0,02450 %
320 UVA ISABEL		73,60000	73.600,00000	0,25065 %	0,00013 %
005 BAHIA		73,60000	73.600,00000	100,00000 %	0,09800 %
MR - JUAZEIRO		73,60000	73.600,00000	100,00000 %	0,09800 %
01745 JUAZEIRO		73,60000	73.600,00000	100,00000 %	0,09800 %
179 UVA ITALIA		128,72000	1.514.352,94020	0,43837 %	0,00011 %
005 BAHIA		59,60000	701.176,47020	46,30205 %	0,07936 %
MR - JUAZEIRO		59,60000	701.176,47020	46,30205 %	0,07936 %
01745 JUAZEIRO		59,60000	701.176,47020	46,30205 %	0,07936 %
003 SAO PAULO		69,12000	813.176,47000	53,69795 %	0,09203 %
MR - JALES		68,16000	801.882,35240	52,95214 %	0,09075 %
05284 JALES		68,16000	801.882,35240	52,95214 %	0,09075 %
MR - PIEDADE		0,96000	11.294,11760	0,74580 %	0,00128 %
05036 PILAR DO SUL		0,96000	11.294,11760	0,74580 %	0,00128 %
181 UVA NIAGARA CX 5,500 KG		140,47000	1.352.117,63500	0,47838 %	0,00000 %
007 RIO GRANDE DO SUL		2,42000	23.294,11740	1,72279 %	0,00322 %
MR - CAXIAS DO SUL		2,42000	23.294,11740	1,72279 %	0,00322 %
01024 NOVA PADUA		2,42000	23.294,11740	1,72279 %	0,00322 %
003 SAO PAULO		138,05000	1.328.823,51760	98,27721 %	0,18381 %
MR - JALES		138,05000	1.328.823,51760	98,27721 %	0,18381 %
05284 JALES		138,05000	1.328.823,51760	98,27721 %	0,18381 %
183 UVA RUBI		98,40000	98.400,00000	0,33511 %	0,00017 %
003 SAO PAULO		98,40000	98.400,00000	100,00000 %	0,13102 %
MR - JALES		98,40000	98.400,00000	100,00000 %	0,13102 %
05284 JALES		98,40000	98.400,00000	100,00000 %	0,13102 %
411 UVA VITÓRIA		172,80000	172.800,00000	0,58848 %	0,00010 %
005 BAHIA		59,20000	59.200,00000	34,25926 %	0,07882 %
MR - JUAZEIRO		59,20000	59.200,00000	34,25926 %	0,07882 %
01745 JUAZEIRO		59,20000	59.200,00000	34,25926 %	0,07882 %
003 SAO PAULO		113,60000	113.600,00000	65,74074 %	0,15125 %
MR - JALES		113,60000	113.600,00000	65,74074 %	0,15125 %
05284 JALES		113,60000	113.600,00000	65,74074 %	0,15125 %



CENTRAIS DE ABASTECIMENTO DE GOIAS

Pagina.: 50

Emitido: 25/04/2022

Hora....: 15:42:49

Procedencia de Produto(s)

TODOS PRODUTOS....

Periodo : 01/01/2022 Ate 31/01/2022

* MR - Micro regiao

Sub.Grupo Produto Estado Micro Regiao	UF	QUANTIDADE	VALOR	% Participacao	
		TONELADA	EM R\$	PRODUTO POR CIDADE VALOR	SUB.GRUPUO VALOR
05-FRUTAS IMPORTADAS-FI		1.375,66000	13.079.649,41410	1,83165 %	1,83165 %
186 AMEIXA ARGENTINA		63,00000	1.197.000,00000	4,57962 %	0,00011 %
003 SAO PAULO		63,00000	1.197.000,00000	100,00000 %	0,08388 %
MR - SAO PAULO		63,00000	1.197.000,00000	100,00000 %	0,08388 %
05050 SAO PAULO		63,00000	1.197.000,00000	100,00000 %	0,08388 %
354 CAQUI ESPANHOL		33,30000	833.588,23660	2,42066 %	0,00006 %
003 SAO PAULO		33,30000	833.588,23660	100,00000 %	0,04434 %
MR - SAO PAULO		33,30000	833.588,23660	100,00000 %	0,04434 %
05050 SAO PAULO		33,30000	833.588,23660	100,00000 %	0,04434 %
355 CEREJA CHILENA		16,00000	16.000,00000	1,16308 %	0,00003 %
003 SAO PAULO		16,00000	16.000,00000	100,00000 %	0,02130 %
MR - SAO PAULO		16,00000	16.000,00000	100,00000 %	0,02130 %
05050 SAO PAULO		16,00000	16.000,00000	100,00000 %	0,02130 %
190 DAMASCO		1,50000	278.823,52950	0,10904 %	0,00000 %
003 SAO PAULO		1,50000	278.823,52950	100,00000 %	0,00200 %
MR - SAO PAULO		1,50000	278.823,52950	100,00000 %	0,00200 %
05050 SAO PAULO		1,50000	278.823,52950	100,00000 %	0,00200 %
373 GRANADILHO		6,15000	656.000,00000	0,44706 %	0,00001 %
003 SAO PAULO		6,15000	656.000,00000	100,00000 %	0,00819 %
MR - SAO PAULO		6,15000	656.000,00000	100,00000 %	0,00819 %
05050 SAO PAULO		6,15000	656.000,00000	100,00000 %	0,00819 %
191 KIWI CHILENO		105,00000	2.016.000,00000	7,63270 %	0,00019 %
003 SAO PAULO		105,00000	2.016.000,00000	100,00000 %	0,13980 %
MR - SAO PAULO		105,00000	2.016.000,00000	100,00000 %	0,13980 %
05050 SAO PAULO		105,00000	2.016.000,00000	100,00000 %	0,13980 %
192 KIWI NOVA ZELANDIA		63,00000	1.449.000,00000	4,57962 %	0,00011 %
003 SAO PAULO		63,00000	1.449.000,00000	100,00000 %	0,08388 %
MR - SAO PAULO		63,00000	1.449.000,00000	100,00000 %	0,08388 %
05050 SAO PAULO		63,00000	1.449.000,00000	100,00000 %	0,08388 %
194 MACA ARGENTINA		210,00000	1.680.000,00000	15,26540 %	0,00037 %
003 SAO PAULO		210,00000	1.680.000,00000	100,00000 %	0,27961 %
MR - SAO PAULO		210,00000	1.680.000,00000	100,00000 %	0,27961 %
05050 SAO PAULO		210,00000	1.680.000,00000	100,00000 %	0,27961 %
195 MACA CHILENA		57,60000	448.000,00000	4,18708 %	0,00010 %
003 SAO PAULO		57,60000	448.000,00000	100,00000 %	0,07669 %
MR - SAO PAULO		57,60000	448.000,00000	100,00000 %	0,07669 %
05050 SAO PAULO		57,60000	448.000,00000	100,00000 %	0,07669 %
362 MIRTILO IMPORTADO USA		4,80000	4.800,00000	0,34892 %	0,00001 %



CENTRAIS DE ABASTECIMENTO DE GOIAS

Pagina.: 51

Emitido: 25/04/2022

Hora....: 15:42:49

Procedencia de Produto(s)

TODOS PRODUTOS....

Periodo : 01/01/2022 Ate 31/01/2022

* MR - Micro regioao

Sub.Grupo Produto Estado Micro Regiao	UF	QUANTIDADE	VALOR	% Participacao	
		TONELADA	EM R\$	PRODUTO POR CIDADE VALOR	SUB.GRUPAO VALOR
05-FRUTAS IMPORTADAS-FI		1.375,66000	13.079.649,41410	1,83165 %	1,83165 %
362 MIRTILO IMPORTADO USA		4,80000	4.800,00000	0,34892 %	0,00001 %
003 SAO PAULO		4,80000	4.800,00000	100,00000 %	0,00639 %
MR - SAO PAULO		4,80000	4.800,00000	100,00000 %	0,00639 %
05050 SAO PAULO		4,80000	4.800,00000	100,00000 %	0,00639 %
196 NECTARINA CHILENA		1,05000	31.500,00000	0,07633 %	0,00000 %
003 SAO PAULO		1,05000	31.500,00000	100,00000 %	0,00140 %
MR - SAO PAULO		1,05000	31.500,00000	100,00000 %	0,00140 %
05050 SAO PAULO		1,05000	31.500,00000	100,00000 %	0,00140 %
200 PERA ARGENTINA		204,00000	1.530.000,00000	14,82925 %	0,00036 %
003 SAO PAULO		204,00000	1.530.000,00000	100,00000 %	0,27162 %
MR - SAO PAULO		204,00000	1.530.000,00000	100,00000 %	0,27162 %
05050 SAO PAULO		204,00000	1.530.000,00000	100,00000 %	0,27162 %
358 PERA ASIATICA IMPORTADA		38,08000	1.047.200,00000	2,76813 %	0,00007 %
003 SAO PAULO		38,08000	1.047.200,00000	100,00000 %	0,05070 %
MR - SAO PAULO		38,08000	1.047.200,00000	100,00000 %	0,05070 %
05050 SAO PAULO		38,08000	1.047.200,00000	100,00000 %	0,05070 %
201 PERA CHILENA		104,00000	104.000,00000	7,56001 %	0,00018 %
003 SAO PAULO		104,00000	104.000,00000	100,00000 %	0,13847 %
MR - SAO PAULO		104,00000	104.000,00000	100,00000 %	0,13847 %
05050 SAO PAULO		104,00000	104.000,00000	100,00000 %	0,13847 %
400 PERA D'ANJOU		126,00000	126.000,00000	9,15924 %	0,00022 %
003 SAO PAULO		126,00000	126.000,00000	100,00000 %	0,16777 %
MR - SAO PAULO		126,00000	126.000,00000	100,00000 %	0,16777 %
05050 SAO PAULO		126,00000	126.000,00000	100,00000 %	0,16777 %
202 PERA PORTUGUESA		74,00000	1.110.000,00000	5,37924 %	0,00013 %
003 SAO PAULO		74,00000	1.110.000,00000	100,00000 %	0,09853 %
MR - SAO PAULO		74,00000	1.110.000,00000	100,00000 %	0,09853 %
05050 SAO PAULO		74,00000	1.110.000,00000	100,00000 %	0,09853 %
401 PERA WILLIAM		106,00000	106.000,00000	7,70539 %	0,00019 %
003 SAO PAULO		106,00000	106.000,00000	100,00000 %	0,14114 %
MR - SAO PAULO		106,00000	106.000,00000	100,00000 %	0,14114 %
05050 SAO PAULO		106,00000	106.000,00000	100,00000 %	0,14114 %
369 PHYSALES IMPORTADO - COLOMBIA		2,56000	286.117,64800	0,18609 %	0,00000 %
003 SAO PAULO		2,56000	286.117,64800	100,00000 %	0,00341 %
MR - SAO PAULO		2,56000	286.117,64800	100,00000 %	0,00341 %
05050 SAO PAULO		2,56000	286.117,64800	100,00000 %	0,00341 %
360 ROMA IMPORTADA AMERICANA		25,30000	25.300,00000	1,83912 %	0,00004 %



CENTRAIS DE ABASTECIMENTO DE GOIAS

Pagina.: 52

Emitido: 25/04/2022

Hora....: 15:42:49

Procedencia de Produto(s)

TODOS PRODUTOS....

Periodo : 01/01/2022 Ate 31/01/2022

* MR - Micro regioao

Sub.Grupo Produto Estado Micro Regiao	UF	QUANTIDADE	VALOR	% Participacao	
		TONELADA	EM R\$	PRODUTO POR CIDADE VALOR	SUB.GRUPAO VALOR
		75.104,9921	262.351.976,969		
05-FRUTAS IMPORTADAS-FI		1.375,66000	13.079.649,41410	1,83165 %	1,83165 %
360 ROMA IMPORTADA AMERICANA		25,30000	25.300,00000	1,83912 %	0,00004 %
003 SAO PAULO		25,30000	25.300,00000	100,00000 %	0,03369 %
MR - SAO PAULO		25,30000	25.300,00000	100,00000 %	0,03369 %
05050 SAO PAULO		25,30000	25.300,00000	100,00000 %	0,03369 %
206 TAMARA		41,60000	41.600,00000	3,02400 %	0,00007 %
003 SAO PAULO		41,60000	41.600,00000	100,00000 %	0,05539 %
MR - SAO PAULO		41,60000	41.600,00000	100,00000 %	0,05539 %
05050 SAO PAULO		41,60000	41.600,00000	100,00000 %	0,05539 %
374 TAMARILLO		4,92000	4.920,00000	0,35765 %	0,00001 %
003 SAO PAULO		4,92000	4.920,00000	100,00000 %	0,00655 %
MR - SAO PAULO		4,92000	4.920,00000	100,00000 %	0,00655 %
05050 SAO PAULO		4,92000	4.920,00000	100,00000 %	0,00655 %
209 UVA CHILENA		13,20000	13.200,00000	0,95954 %	0,00002 %
003 SAO PAULO		13,20000	13.200,00000	100,00000 %	0,01758 %
MR - SAO PAULO		13,20000	13.200,00000	100,00000 %	0,01758 %
05050 SAO PAULO		13,20000	13.200,00000	100,00000 %	0,01758 %
210 UVA PASSAS ARGENTINA		8,00000	8.000,00000	0,58154 %	0,00001 %
003 SAO PAULO		8,00000	8.000,00000	100,00000 %	0,01065 %
MR - SAO PAULO		8,00000	8.000,00000	100,00000 %	0,01065 %
05050 SAO PAULO		8,00000	8.000,00000	100,00000 %	0,01065 %
280 UVA RED GLOB-ARGENTINA		26,00000	26.000,00000	1,89000 %	0,00005 %
003 SAO PAULO		26,00000	26.000,00000	100,00000 %	0,03462 %
MR - SAO PAULO		26,00000	26.000,00000	100,00000 %	0,03462 %
05050 SAO PAULO		26,00000	26.000,00000	100,00000 %	0,03462 %
403 UVA RIBIER		15,00000	15.000,00000	1,09039 %	0,00003 %
003 SAO PAULO		15,00000	15.000,00000	100,00000 %	0,01997 %
MR - SAO PAULO		15,00000	15.000,00000	100,00000 %	0,01997 %
05050 SAO PAULO		15,00000	15.000,00000	100,00000 %	0,01997 %
279 UVA THOMPSON-CHILENA		25,60000	25.600,00000	1,86092 %	0,00005 %
003 SAO PAULO		25,60000	25.600,00000	100,00000 %	0,03409 %
MR - SAO PAULO		25,60000	25.600,00000	100,00000 %	0,03409 %
05050 SAO PAULO		25,60000	25.600,00000	100,00000 %	0,03409 %
06-AVES E OVOS-AO		1.024,59500	6.066.754,25370	1,36422 %	1,36422 %
213 FRANGO ABATIDO		15,80000	15.800,00000	1,54207 %	0,00003 %
001 GOIAS		15,80000	15.800,00000	100,00000 %	0,02104 %
MR - GOIANIA		15,80000	15.800,00000	100,00000 %	0,02104 %
00001 GOIANIA		15,80000	15.800,00000	100,00000 %	0,02104 %



CENTRAIS DE ABASTECIMENTO DE GOIAS

Pagina.: 53

Emitido: 25/04/2022

Hora....: 15:42:49

Procedencia de Produto(s)

TODOS PRODUTOS....

Periodo : 01/01/2022 Ate 31/01/2022

* MR - Micro regioao

Sub.Grupo Produto Estado Micro Regiao	UF	QUANTIDADE	VALOR	% Participacao	
		TONELADA	EM R\$	PRODUTO POR CIDADE VALOR	SUB.GRUPPO VALOR
06-AVES E OVOS-AO		1.024,59500	6.066.754,25370	1,36422 %	1,36422 %
216 OVO BRANCO EXTRA		496,25000	2.564.152,94930	48,43377 %	0,00076 %
001 GOIAS		496,25000	2.564.152,94930	100,00000 %	0,66074 %
MR - ANAPOLIS		431,25000	2.228.294,12470	86,90176 %	0,57420 %
04300 INHUMAS		431,25000	2.228.294,12470	86,90176 %	0,57420 %
MR - GOIANIA		65,00000	335.858,82460	13,09824 %	0,08655 %
04308 BELA VISTA DE GOIAS		37,50000	193.764,70650	7,55668 %	0,04993 %
03682 LEOPOLDO DE BULHOES		27,50000	142.094,11810	5,54156 %	0,03662 %
217 OVO BRANCO GRANDE		95,68000	516.574,11940	9,33832 %	0,00004 %
001 GOIAS		95,68000	516.574,11940	100,00000 %	0,12739 %
MR - GOIANIA		95,68000	516.574,11940	100,00000 %	0,12739 %
04308 BELA VISTA DE GOIAS		20,70000	111.758,82390	21,63462 %	0,02756 %
00001 GOIANIA		52,90000	285.605,88330	55,28846 %	0,07043 %
03682 LEOPOLDO DE BULHOES		22,08000	119.209,41220	23,07692 %	0,02940 %
218 OVO BRANCO MEDIO		133,78000	797.171,41450	13,05687 %	0,00004 %
001 GOIAS		133,78000	797.171,41450	100,00000 %	0,17812 %
MR - ANAPOLIS		19,80000	117.984,70630	14,80042 %	0,02636 %
04300 INHUMAS		19,80000	117.984,70630	14,80042 %	0,02636 %
MR - GOIANIA		113,98000	679.186,70820	85,19958 %	0,15176 %
04308 BELA VISTA DE GOIAS		28,00000	166.847,05940	20,92988 %	0,03728 %
00001 GOIANIA		66,00000	393.282,35430	49,33473 %	0,08788 %
03682 LEOPOLDO DE BULHOES		19,98000	119.057,29450	14,93497 %	0,02660 %
219 OVO BRANCO PEQUENO		28,00000	151.117,64640	2,73279 %	0,00002 %
001 GOIAS		28,00000	151.117,64640	100,00000 %	0,03728 %
MR - GOIANIA		28,00000	151.117,64640	100,00000 %	0,03728 %
04308 BELA VISTA DE GOIAS		13,00000	70.161,76440	46,42857 %	0,01731 %
03682 LEOPOLDO DE BULHOES		15,00000	80.955,88200	53,57143 %	0,01997 %
353 OVO CAIPIRA CAIXA		18,00000	172.500,00000	1,75679 %	0,00003 %
001 GOIAS		18,00000	172.500,00000	100,00000 %	0,02397 %
MR - GOIANIA		18,00000	172.500,00000	100,00000 %	0,02397 %
04308 BELA VISTA DE GOIAS		18,00000	172.500,00000	100,00000 %	0,02397 %
222 OVO CODORNA		63,20000	799.294,12090	6,16829 %	0,00002 %
001 GOIAS		63,20000	799.294,12090	100,00000 %	0,08415 %
MR - ANAPOLIS		10,40000	131.529,41230	16,45570 %	0,01385 %
04300 INHUMAS		10,40000	131.529,41230	16,45570 %	0,01385 %
MR - GOIANIA		52,80000	667.764,70860	83,54430 %	0,07030 %
04308 BELA VISTA DE GOIAS		18,40000	232.705,88330	29,11392 %	0,02450 %
00001 GOIANIA		8,80000	111.294,11810	13,92405 %	0,01172 %
03682 LEOPOLDO DE BULHOES		25,60000	323.764,70720	40,50633 %	0,03409 %
224 OVO VERMELHO EXTRA		49,65000	286.334,47140	4,84582 %	0,00004 %
001 GOIAS		49,65000	286.334,47140	100,00000 %	0,06611 %
MR - GOIANIA		49,65000	286.334,47140	100,00000 %	0,06611 %
04308 BELA VISTA DE GOIAS		24,67500	142.302,17690	49,69789 %	0,03285 %



CENTRAIS DE ABASTECIMENTO DE GOIAS

Pagina.: 54

Emitido: 25/04/2022

Hora....: 15:42:49

Procedencia de Produto(s)

TODOS PRODUTOS....

Periodo : 01/01/2022 Ate 31/01/2022

* MR - Micro regioao

Sub.Grupo Produto Estado Micro Regiao	UF	QUANTIDADE	VALOR	% Participacao	
		TONELADA	EM R\$	PRODUTO POR CIDADE VALOR	SUB.GRUPAO VALOR
06-AVES E OVOS-AO		1.024,59500	6.066.754,25370	1,36422 %	1,36422 %
224 OVO VERMELHO EXTRA		49,65000	286.334,47140	4,84582 %	0,00004 %
001 GOIAS		49,65000	286.334,47140	100,00000 %	0,06611 %
MR - GOIANIA		49,65000	286.334,47140	100,00000 %	0,06611 %
03682 LEOPOLDO DE BULHOES		24,97500	144.032,29450	50,30211 %	0,03325 %
225 OVO VERMELHO GRANDE		39,95100	241.749,53020	3,89920 %	0,00004 %
001 GOIAS		39,95100	241.749,53020	100,00000 %	0,05319 %
MR - GOIANIA		39,95100	241.749,53020	100,00000 %	0,05319 %
04308 BELA VISTA DE GOIAS		22,70100	137.367,17690	56,82211 %	0,03023 %
03682 LEOPOLDO DE BULHOES		17,25000	104.382,35330	43,17789 %	0,02297 %
223 OVO VERMELHO JUMBO		40,28400	226.871,76540	3,93170 %	0,00002 %
001 GOIAS		40,28400	226.871,76540	100,00000 %	0,05364 %
MR - GOIANIA		40,28400	226.871,76540	100,00000 %	0,05364 %
04308 BELA VISTA DE GOIAS		13,50000	76.029,41200	33,51206 %	0,01797 %
03682 LEOPOLDO DE BULHOES		26,78400	150.842,35340	66,48794 %	0,03566 %
226 OVO VERMELHO MEDIO		44,00000	295.188,23620	4,29438 %	0,00004 %
001 GOIAS		44,00000	295.188,23620	100,00000 %	0,05858 %
MR - GOIANIA		44,00000	295.188,23620	100,00000 %	0,05858 %
04308 BELA VISTA DE GOIAS		22,00000	147.594,11810	50,00000 %	0,02929 %
03682 LEOPOLDO DE BULHOES		22,00000	147.594,11810	50,00000 %	0,02929 %
07-DIVERSOS		876,42100	2.940.841,76290	1,16693 %	1,16693 %
229 ACAFRAO		3,27100	32.710,00000	0,37322 %	0,00000 %
001 GOIAS		3,27100	32.710,00000	100,00000 %	0,00436 %
MR - ANAPOLIS		0,02100	210,00000	0,64201 %	0,00003 %
02437 ANAPOLIS		0,02100	210,00000	0,64201 %	0,00003 %
MR - GOIANIA		0,05000	500,00000	1,52858 %	0,00007 %
00001 GOIANIA		0,05000	500,00000	1,52858 %	0,00007 %
MR - PORANGATU		3,20000	32.000,00000	97,82941 %	0,00426 %
02867 MARA ROSA		3,20000	32.000,00000	97,82941 %	0,00426 %
228 ACUCAR		84,00000	140.000,00000	9,58443 %	0,00015 %
001 GOIAS		84,00000	140.000,00000	100,00000 %	0,11184 %
MR - GOIANIA		84,00000	140.000,00000	100,00000 %	0,11184 %
00001 GOIANIA		84,00000	140.000,00000	100,00000 %	0,11184 %
231 AMENDOIM (SEM CASCA)		1,52000	18.240,00000	0,17343 %	0,00000 %
001 GOIAS		1,52000	18.240,00000	100,00000 %	0,00202 %
MR - GOIANIA		1,52000	18.240,00000	100,00000 %	0,00202 %
00001 GOIANIA		1,52000	18.240,00000	100,00000 %	0,00202 %
299 CAFE		25,20000	25.200,00000	2,87533 %	0,00004 %
001 GOIAS		25,20000	25.200,00000	100,00000 %	0,03355 %
MR - GOIANIA		25,20000	25.200,00000	100,00000 %	0,03355 %



CENTRAIS DE ABASTECIMENTO DE GOIAS

Pagina.: 55

Emitido: 25/04/2022

Hora....: 15:42:49

Procedencia de Produto(s)

TODOS PRODUTOS....

Periodo : 01/01/2022 Ate 31/01/2022

* MR - Micro regioao

Sub.Grupo Produto Estado Micro Regiao	UF	QUANTIDADE	VALOR	% Participacao	
		TONELADA	EM R\$	PRODUTO POR CIDADE VALOR	SUB.GRUPAO VALOR
07-DIVERSOS		876,42100	2.940.841,76290	1,16693 %	1,16693 %
299 CAFE		25,20000	25.200,00000	2,87533 %	0,00004 %
001 GOIAS		25,20000	25.200,00000	100,00000 %	0,03355 %
MR - GOIANIA		25,20000	25.200,00000	100,00000 %	0,03355 %
00001 GOIANIA		25,20000	25.200,00000	100,00000 %	0,03355 %
312 CAIXA PLASTICA		10,50000	10.500,00000	1,19805 %	0,00002 %
001 GOIAS		10,50000	10.500,00000	100,00000 %	0,01398 %
MR - GOIANIA		10,50000	10.500,00000	100,00000 %	0,01398 %
03688 SENADOR CANEDO		10,50000	10.500,00000	100,00000 %	0,01398 %
340 CAIXA TORITO (P/BANANA)		9,40000	9.400,00000	1,07254 %	0,00001 %
020 ESPIRITO SANTO		3,40000	3.400,00000	36,17021 %	0,00453 %
MR - LINHARES		3,40000	3.400,00000	36,17021 %	0,00453 %
02580 LINHARES		3,40000	3.400,00000	36,17021 %	0,00453 %
001 GOIAS		6,00000	6.000,00000	63,82979 %	0,00799 %
MR - GOIANIA		6,00000	6.000,00000	63,82979 %	0,00799 %
00001 GOIANIA		6,00000	6.000,00000	63,82979 %	0,00799 %
285 CANELA		2,30000	2.300,00000	0,26243 %	0,00000 %
001 GOIAS		2,30000	2.300,00000	100,00000 %	0,00306 %
MR - GOIANIA		2,30000	2.300,00000	100,00000 %	0,00306 %
00001 GOIANIA		2,30000	2.300,00000	100,00000 %	0,00306 %
298 COENTRO EM PO		0,50000	7.500,00000	0,05705 %	0,00000 %
001 GOIAS		0,50000	7.500,00000	100,00000 %	0,00067 %
MR - GOIANIA		0,50000	7.500,00000	100,00000 %	0,00067 %
00001 GOIANIA		0,50000	7.500,00000	100,00000 %	0,00067 %
281 COLORAL (CORANTE)		2,92500	58.500,00000	0,33374 %	0,00000 %
001 GOIAS		2,92500	58.500,00000	100,00000 %	0,00389 %
MR - GOIANIA		1,52500	30.500,00000	52,13675 %	0,00203 %
00001 GOIANIA		1,52500	30.500,00000	52,13675 %	0,00203 %
MR - PORANGATU		1,40000	28.000,00000	47,86325 %	0,00186 %
02867 MARA ROSA		1,40000	28.000,00000	47,86325 %	0,00186 %
289 CRAVO DA INDIA		0,60000	600,00000	0,06846 %	0,00000 %
001 GOIAS		0,60000	600,00000	100,00000 %	0,00080 %
MR - GOIANIA		0,60000	600,00000	100,00000 %	0,00080 %
00001 GOIANIA		0,60000	600,00000	100,00000 %	0,00080 %
287 CUMIM		0,23000	230,00000	0,02624 %	0,00000 %
001 GOIAS		0,23000	230,00000	100,00000 %	0,00031 %
MR - GOIANIA		0,23000	230,00000	100,00000 %	0,00031 %
00001 GOIANIA		0,23000	230,00000	100,00000 %	0,00031 %
239 DOCE		1,30000	1.300,00000	0,14833 %	0,00000 %



CENTRAIS DE ABASTECIMENTO DE GOIAS

Pagina.: 56

Emitido: 25/04/2022

Hora....: 15:42:49

Procedencia de Produto(s)

TODOS PRODUTOS....

Periodo : 01/01/2022 Ate 31/01/2022

* MR - Micro regioao

Sub.Grupo Produto Estado Micro Regiao	UF	QUANTIDADE	VALOR	% Participacao	
		TONELADA	EM R\$	PRODUTO POR CIDADE VALOR	SUB.GRUPAO VALOR
07-DIVERSOS		876,42100	2.940.841,76290	1,16693 %	1,16693 %
239 DOCE		1,30000	1.300,00000	0,14833 %	0,00000 %
001 GOIAS		1,30000	1.300,00000	100,00000 %	0,00173 %
MR - GOIANIA		1,30000	1.300,00000	100,00000 %	0,00173 %
00001 GOIANIA		1,20000	1.200,00000	92,30769 %	0,00160 %
05410 NEROPOLIS		0,10000	100,00000	7,69231 %	0,00013 %
241 EMBALAGEM DE PLASTICO		18,25100	273.765,00000	2,08245 %	0,00003 %
001 GOIAS		18,25100	273.765,00000	100,00000 %	0,02430 %
MR - GOIANIA		18,25100	273.765,00000	100,00000 %	0,02430 %
00001 GOIANIA		18,25100	273.765,00000	100,00000 %	0,02430 %
242 FARINHA DE MANDIOCA		134,30000	604.350,00000	15,32369 %	0,00000 %
001 GOIAS		134,30000	604.350,00000	100,00000 %	0,17882 %
MR - GOIANIA		134,30000	604.350,00000	100,00000 %	0,17882 %
04308 BELA VISTA DE GOIAS		0,50000	2.250,00000	0,37230 %	0,00067 %
00001 GOIANIA		12,00000	54.000,00000	8,93522 %	0,01598 %
05410 NEROPOLIS		2,40000	10.800,00000	1,78704 %	0,00320 %
02297 TRINDADE		119,40000	537.300,00000	88,90544 %	0,15898 %
259 FARINHA DE MILHO		31,90000	159.500,00000	3,63980 %	0,00002 %
001 GOIAS		31,90000	159.500,00000	100,00000 %	0,04247 %
MR - GOIANIA		31,90000	159.500,00000	100,00000 %	0,04247 %
00001 GOIANIA		8,90000	44.500,00000	27,89969 %	0,01185 %
02297 TRINDADE		23,00000	115.000,00000	72,10031 %	0,03062 %
300 FARINHA DE TRIGO		15,00000	15.000,00000	1,71151 %	0,00003 %
001 GOIAS		15,00000	15.000,00000	100,00000 %	0,01997 %
MR - GOIANIA		15,00000	15.000,00000	100,00000 %	0,01997 %
00001 GOIANIA		15,00000	15.000,00000	100,00000 %	0,01997 %
244 GUARIROBA		213,75000	213.750,00000	24,38896 %	0,00004 %
001 GOIAS		206,75000	206.750,00000	96,72515 %	0,27528 %
MR - ANAPOLIS		69,30000	69.300,00000	32,42105 %	0,09227 %
02437 ANAPOLIS		20,70000	20.700,00000	9,68421 %	0,02756 %
04298 BRAZABRANTES		1,60000	1.600,00000	0,74854 %	0,00213 %
02439 ITAGUARI		34,00000	34.000,00000	15,90643 %	0,04527 %
02882 JARAGUA		13,00000	13.000,00000	6,08187 %	0,01731 %
MR - ANICUNS		23,00000	23.000,00000	10,76023 %	0,03062 %
04307 SAO LUIS DE MONTES BELOS		23,00000	23.000,00000	10,76023 %	0,03062 %
MR - CERES		83,00000	83.000,00000	38,83041 %	0,11051 %
05544 ITAPURANGA		76,00000	76.000,00000	35,55556 %	0,10119 %
05556 URUANA		7,00000	7.000,00000	3,27485 %	0,00932 %
MR - GOIANIA		14,00000	14.000,00000	6,54971 %	0,01864 %
02297 TRINDADE		14,00000	14.000,00000	6,54971 %	0,01864 %
MR - MEIA PONTE		8,00000	8.000,00000	3,74269 %	0,01065 %
01376 PIRACANJUBA		8,00000	8.000,00000	3,74269 %	0,01065 %
MR - PIRES DO RIO		9,45000	9.450,00000	4,42105 %	0,01258 %
04416 GAMELEIRA DE GOIAS		3,45000	3.450,00000	1,61404 %	0,00459 %



CENTRAIS DE ABASTECIMENTO DE GOIAS

Pagina.: 57

Emitido: 25/04/2022

Hora....: 15:42:49

Procedencia de Produto(s)

TODOS PRODUTOS....

Periodo : 01/01/2022 Ate 31/01/2022

* MR - Micro regioao

Sub.Grupo Produto Estado Micro Regiao	UF	QUANTIDADE	VALOR	% Participacao	
		TONELADA	EM R\$	PRODUTO POR CIDADE VALOR	SUB.GRUPAO VALOR
07-DIVERSOS		876,42100	2.940.841,76290	1,16693 %	1,16693 %
244 GUARIROBA		213,75000	213.750,00000	24,38896 %	0,00001 %
001 GOIAS		206,75000	206.750,00000	96,72515 %	0,27528 %
MR - PIRES DO RIO		9,45000	9.450,00000	4,42105 %	0,01258 %
03704 VIANOPOLIS		6,00000	6.000,00000	2,80702 %	0,00799 %
003 SAO PAULO		7,00000	7.000,00000	3,27485 %	0,00932 %
MR - BRAGANCA PAULISTA		7,00000	7.000,00000	3,27485 %	0,00932 %
05040 PIRACAI		7,00000	7.000,00000	3,27485 %	0,00932 %
302 LINGUICA		0,50000	7.995,00000	0,05705 %	0,00000 %
001 GOIAS		0,50000	7.995,00000	100,00000 %	0,00067 %
MR - GOIANIA		0,50000	7.995,00000	100,00000 %	0,00067 %
02297 TRINDADE		0,50000	7.995,00000	100,00000 %	0,00067 %
27 LOURO		0,50000	15.000,00000	0,05705 %	0,00000 %
001 GOIAS		0,50000	15.000,00000	100,00000 %	0,00067 %
MR - GOIANIA		0,50000	15.000,00000	100,00000 %	0,00067 %
00001 GOIANIA		0,50000	15.000,00000	100,00000 %	0,00067 %
263 MANTEIGA DE LEITE		1,20000	1.200,00000	0,13692 %	0,00000 %
001 GOIAS		1,20000	1.200,00000	100,00000 %	0,00160 %
MR - GOIANIA		1,20000	1.200,00000	100,00000 %	0,00160 %
02297 TRINDADE		1,20000	1.200,00000	100,00000 %	0,00160 %
418 MEL DE ABELHA		0,05000	50,00000	0,00571 %	0,00000 %
001 GOIAS		0,05000	50,00000	100,00000 %	0,00007 %
MR - ANAPOLIS		0,05000	50,00000	100,00000 %	0,00007 %
02437 ANAPOLIS		0,05000	50,00000	100,00000 %	0,00007 %
297 NOZ MOSCADA		0,30000	300,00000	0,03423 %	0,00000 %
001 GOIAS		0,30000	300,00000	100,00000 %	0,00040 %
MR - GOIANIA		0,30000	300,00000	100,00000 %	0,00040 %
00001 GOIANIA		0,30000	300,00000	100,00000 %	0,00040 %
245 OLEO DE SOJA		88,00000	748.000,00000	10,04084 %	0,00016 %
001 GOIAS		88,00000	748.000,00000	100,00000 %	0,11717 %
MR - GOIANIA		88,00000	748.000,00000	100,00000 %	0,11717 %
00001 GOIANIA		88,00000	748.000,00000	100,00000 %	0,11717 %
283 OREGANO		0,03000	30,00000	0,00342 %	0,00000 %
001 GOIAS		0,03000	30,00000	100,00000 %	0,00004 %
MR - GOIANIA		0,03000	30,00000	100,00000 %	0,00004 %
00001 GOIANIA		0,03000	30,00000	100,00000 %	0,00004 %
246 PIMENTA DO REINO		1,62000	1.620,00000	0,18484 %	0,00000 %
005 BAHIA		1,20000	1.200,00000	74,07407 %	0,00160 %



CENTRAIS DE ABASTECIMENTO DE GOIAS

Pagina.: 58

Emitido: 25/04/2022

Hora....: 15:42:49

Procedencia de Produto(s)

TODOS PRODUTOS....

Periodo : 01/01/2022 Ate 31/01/2022

* MR - Micro regioao

Sub.Grupo Produto Estado Micro Regiao	UF	QUANTIDADE	VALOR	% Participacao	
		TONELADA	EM R\$	PRODUTO POR CIDADE VALOR	SUB.GRUPPO VALOR
07-DIVERSOS		876,42100	2.940.841,76290	1,16693 %	1,16693 %
246 PIMENTA DO REINO		1,62000	1.620,00000	0,18484 %	0,00000 %
005 BAHIA		1,20000	1.200,00000	74,07407 %	0,00160 %
MR - PORTO SEGURO		1,20000	1.200,00000	74,07407 %	0,00160 %
01160 ITAMARAJU		1,20000	1.200,00000	74,07407 %	0,00160 %
001 GOIAS		0,42000	420,00000	25,92593 %	0,00056 %
MR - GOIANIA		0,42000	420,00000	25,92593 %	0,00056 %
00001 GOIANIA		0,42000	420,00000	25,92593 %	0,00056 %
247 POLVILHO		68,79600	343.980,00000	7,84965 %	0,00000 %
001 GOIAS		68,79600	343.980,00000	100,00000 %	0,09160 %
MR - GOIANIA		68,79600	343.980,00000	100,00000 %	0,09160 %
04308 BELA VISTA DE GOIAS		0,12000	600,00000	0,17443 %	0,00016 %
00001 GOIANIA		15,60000	78.000,00000	22,67574 %	0,02077 %
02297 TRINDADE		53,07600	265.380,00000	77,14983 %	0,07067 %
248 QUEIJO		5,16200	50.101,76290	0,58899 %	0,00000 %
001 GOIAS		5,16200	50.101,76290	100,00000 %	0,00687 %
MR - GOIANIA		5,16200	50.101,76290	100,00000 %	0,00687 %
01074 CALDAZINHA		0,83000	8.055,88210	16,07904 %	0,00111 %
00001 GOIANIA		2,95200	28.651,76370	57,18714 %	0,00393 %
02297 TRINDADE		1,38000	13.394,11710	26,73382 %	0,00184 %
249 RAPADURA		20,89600	65.300,00000	2,38424 %	0,00000 %
001 GOIAS		20,89600	65.300,00000	100,00000 %	0,02782 %
MR - GOIANIA		20,89600	65.300,00000	100,00000 %	0,02782 %
00001 GOIANIA		1,68000	5.250,00000	8,03982 %	0,00224 %
05410 NEROPOLIS		9,61600	30.050,00000	46,01838 %	0,01280 %
02297 TRINDADE		9,60000	30.000,00000	45,94181 %	0,01278 %
311 SAL		133,80000	133.800,00000	15,26664 %	0,00022 %
001 GOIAS		133,80000	133.800,00000	100,00000 %	0,17815 %
MR - GOIANIA		133,80000	133.800,00000	100,00000 %	0,17815 %
00001 GOIANIA		123,00000	123.000,00000	91,92825 %	0,16377 %
05410 NEROPOLIS		10,80000	10.800,00000	8,07175 %	0,01438 %
412 TEMPERO CASEIRO COMPLETO		0,62000	620,00000	0,07074 %	0,00000 %
001 GOIAS		0,62000	620,00000	100,00000 %	0,00083 %
MR - GOIANIA		0,62000	620,00000	100,00000 %	0,00083 %
00001 GOIANIA		0,12000	120,00000	19,35484 %	0,00016 %
02297 TRINDADE		0,50000	500,00000	80,64516 %	0,00067 %
08-CEREAIS		359,00000	1.450.964,70500	0,47800 %	0,47800 %
250 ARROZ		150,00000	661.764,70500	41,78273 %	0,00027 %
001 GOIAS		150,00000	661.764,70500	100,00000 %	0,19972 %
MR - GOIANIA		150,00000	661.764,70500	100,00000 %	0,19972 %
00001 GOIANIA		150,00000	661.764,70500	100,00000 %	0,19972 %
251 FEIJAO		117,00000	702.000,00000	32,59053 %	0,00021 %



CENTRAIS DE ABASTECIMENTO DE GOIAS

Pagina.: 59

Emitido: 25/04/2022

Hora....: 15:42:49

Procedencia de Produto(s)

TODOS PRODUTOS....

Periodo : 01/01/2022 Ate 31/01/2022

* MR - Micro regioao

Sub.Grupo Produto Estado Micro Regiao	UF	QUANTIDADE TONELADA	VALOR EM R\$	% Participacao	
		75.104,9921	262.351.976,969	PRODUTO POR CIDADE VALOR	SUB.GRUPAO VALOR
08-CEREAIS		359,00000	1.450.964,70500	0,47800 %	0,47800 %
251 FEIJAO		117,00000	702.000,00000	32,59053 %	0,00021 %
001 GOIAS		117,00000	702.000,00000	100,00000 %	0,15578 %
MR - GOIANIA		117,00000	702.000,00000	100,00000 %	0,15578 %
00001 GOIANIA		117,00000	702.000,00000	100,00000 %	0,15578 %
316 FEIJAO PRETO		72,00000	72.000,00000	20,05571 %	0,00013 %
001 GOIAS		72,00000	72.000,00000	100,00000 %	0,09587 %
MR - GOIANIA		72,00000	72.000,00000	100,00000 %	0,09587 %
00001 GOIANIA		72,00000	72.000,00000	100,00000 %	0,09587 %
252 MILHO DE PIPOCA		20,00000	15.200,00000	5,57103 %	0,00004 %
001 GOIAS		20,00000	15.200,00000	100,00000 %	0,02663 %
MR - GOIANIA		20,00000	15.200,00000	100,00000 %	0,02663 %
00001 GOIANIA		20,00000	15.200,00000	100,00000 %	0,02663 %

TOTAL GERAL

CODIGO	NOME DO ESTADO	QUANTIDADE	% PARTIC.	TOTAL REAIS	PRECO MEDIO
001	GO	36.404,7471	48,47181 %	115.668.390,23	3.177,29
	Sub.Total...>>>>	36.404,7471	48,47181 %	115.668.390,23	3.177,29
005	BA	6.491,9220	8,64380 %	22.458.573,12	3.459,46
004	DF	6,1850	0,00824 %	10.605,88	1.714,77
020	ES	862,2590	1,14807 %	3.648.423,04	4.231,24
002	MG	9.349,5940	12,44870 %	23.014.562,15	2.461,56
016	MS	25,0000	0,03329 %	40.000,00	1.600,00
015	MT	61,0000	0,08122 %	109.418,75	1.793,75
012	PA	70,0000	0,09320 %	181.176,49	2.588,24
026	PE	1.329,2300	1,76983 %	4.558.359,30	3.429,32
023	PR	2.904,8250	3,86769 %	8.916.067,41	3.069,40
011	RN	681,3670	0,90722 %	2.244.796,35	3.294,55
007	RS	1.586,3840	2,11222 %	5.129.827,43	3.233,66
022	SC	3.916,0600	5,21411 %	17.732.323,65	4.528,10
003	SP	10.750,6190	14,31412 %	57.095.371,10	5.310,89
008	TO	665,8000	0,88649 %	1.544.082,08	2.319,14
	Sub.Total...>>>>	38.700,2450	51,52819 %	146.683.586,75	3.790,25
	Total Geral>>>>	75.104,9921	100,00000 %	262.351.976,98	3.493,14



CENTRAIS DE ABASTECIMENTO DE GOIAS
SISTEMA NACIONAL DE CENTRAIS DE ABASTECIMENTO

Pagina.: 1
Emitido: 25/04/2022
Hora....: 16:00:34

PARTICIPACAO DOS MUNICIPIOS NA OFERTA - SINTETICO
TODOS PRODUTOS....
T-Tonelada - K-Kilo
Periodo : 01/01/2022 Ate 31/01/2022

Estado	Mes	Produto	Quantidade (T)	Preco Medio (T/R\$)	Valor (R\$)
Estado : GO Período : 01/01/2022 Ate 31/01/2022					
ABADIA DE GOIAS					
	Janeiro/2022	Total do Mes	383,9422	3.089,70	1.186.264,6243
		TOTAL DA CIDADE>>>	383,9422	3.089,70	1.186.264,6243
ABADIANIA					
	Janeiro/2022	Total do Mes	14,4040	2.424,35	34.920,3580
		TOTAL DA CIDADE>>>	14,4040	2.424,35	34.920,3580
AGUA FRIA DE GOIAS					
	Janeiro/2022	Total do Mes	594,7320	4.018,18	2.389.739,4046
		TOTAL DA CIDADE>>>	594,7320	4.018,18	2.389.739,4046
ALEXANIA					
	Janeiro/2022	Total do Mes	487,0000	2.037,07	992.054,3451
		TOTAL DA CIDADE>>>	487,0000	2.037,07	992.054,3451
ALTO PARAISO DE GOIAS					
	Janeiro/2022	Total do Mes	10,7800	4.264,71	45.973,5292
		TOTAL DA CIDADE>>>	10,7800	4.264,71	45.973,5292
ANAPOLIS					
	Janeiro/2022	Total do Mes	3.027,9927	3.275,53	9.918.269,8998
		TOTAL DA CIDADE>>>	3.027,9927	3.275,53	9.918.269,8998
ANICUNS					
	Janeiro/2022	Total do Mes	1,0500	4.008,26	4.208,6765
		TOTAL DA CIDADE>>>	1,0500	4.008,26	4.208,6765
APARECIDA DE GOIANIA					
	Janeiro/2022	Total do Mes	37,9200	14.604,44	553.800,4412
		TOTAL DA CIDADE>>>	37,9200	14.604,44	553.800,4412
ARACU					
	Janeiro/2022	Total do Mes	16,2800	4.211,23	68.558,8236
		TOTAL DA CIDADE>>>	16,2800	4.211,23	68.558,8236
AVELINOPOLIS					
	Janeiro/2022	Total do Mes	143,0600	4.264,94	610.142,7798
		TOTAL DA CIDADE>>>	143,0600	4.264,94	610.142,7798
BELA VISTA DE GOIAS					
	Janeiro/2022	Total do Mes	400,1690	5.373,43	2.150.278,3128
		TOTAL DA CIDADE>>>	400,1690	5.373,43	2.150.278,3128
BONFINOPOLIS					
	Janeiro/2022	Total do Mes	267,9950	2.987,55	800.647,3712
		TOTAL DA CIDADE>>>	267,9950	2.987,55	800.647,3712
BRAZABRANTES					
	Janeiro/2022	Total do Mes	145,7450	1.498,61	218.415,4413
		TOTAL DA CIDADE>>>	145,7450	1.498,61	218.415,4413
CALDAZINHA					
	Janeiro/2022	Total do Mes	27,5600	2.919,31	80.456,0478
		TOTAL DA CIDADE>>>	27,5600	2.919,31	80.456,0478
CAMPESTRE DE GOIAS					
	Janeiro/2022	Total do Mes	12,4600	4.810,92	59.944,1176
		TOTAL DA CIDADE>>>	12,4600	4.810,92	59.944,1176
CAMPO ALEGRE DE GOIAS					
	Janeiro/2022	Total do Mes	11,2500	2.808,50	31.595,5881
		TOTAL DA CIDADE>>>	11,2500	2.808,50	31.595,5881
CAMPO LIMPO DE GOIAS					
	Janeiro/2022	Total do Mes	2.493,0280	2.274,82	5.671.185,8802
		TOTAL DA CIDADE>>>	2.493,0280	2.274,82	5.671.185,8802
CARMO DO RIO VERDE					
	Janeiro/2022	Total do Mes	76,2360	3.437,50	262.061,2500



CENTRAIS DE ABASTECIMENTO DE GOIAS
SISTEMA NACIONAL DE CENTRAIS DE ABASTECIMENTO

Pagina.: 2
Emitido: 25/04/2022
Hora....: 16:00:34

PARTICIPACAO DOS MUNICIPIOS NA OFERTA - SINTETICO
TODOS PRODUTOS....
T-Tonelada - K-Kilo
Periodo : 01/01/2022 Ate 31/01/2022

Estado	Mes	Produto	Quantidade (T)	Preco Medio (T/R\$)	Valor (R\$)
Estado : GO Período : 01/01/2022 Ate 31/01/2022					
CATALAO		TOTAL DA CIDADE>>>	76,2360	3.437,50	262.061,2500
CATALAO	Janeiro/2022	Total do Mes	2,0800	8.619,91	17.929,4118
		TOTAL DA CIDADE>>>	2,0800	8.619,91	17.929,4118
CATURAI	Janeiro/2022	Total do Mes	157,7420	1.402,38	221.215,0000
		TOTAL DA CIDADE>>>	157,7420	1.402,38	221.215,0000
CERES	Janeiro/2022	Total do Mes	224,0000	1.544,12	345.882,3536
		TOTAL DA CIDADE>>>	224,0000	1.544,12	345.882,3536
COCALZINHO DE GOIAS	Janeiro/2022	Total do Mes	8,8700	3.424,62	30.376,3427
		TOTAL DA CIDADE>>>	8,8700	3.424,62	30.376,3427
CORUMBA DE GOIAS	Janeiro/2022	Total do Mes	289,0270	3.785,64	1.094.153,3390
		TOTAL DA CIDADE>>>	289,0270	3.785,64	1.094.153,3390
CRISTALINA	Janeiro/2022	Total do Mes	2.765,0260	2.923,17	8.082.654,1836
		TOTAL DA CIDADE>>>	2.765,0260	2.923,17	8.082.654,1836
CRIXAS	Janeiro/2022	Total do Mes	80,0000	1.793,75	143.500,0000
		TOTAL DA CIDADE>>>	80,0000	1.793,75	143.500,0000
CROMINIA	Janeiro/2022	Total do Mes	271,8000	1.830,07	497.411,7576
		TOTAL DA CIDADE>>>	271,8000	1.830,07	497.411,7576
DAMOLANDIA	Janeiro/2022	Total do Mes	210,9470	3.926,48	828.279,5588
		TOTAL DA CIDADE>>>	210,9470	3.926,48	828.279,5588
FORMOSA	Janeiro/2022	Total do Mes	11,7350	3.901,91	45.788,9707
		TOTAL DA CIDADE>>>	11,7350	3.901,91	45.788,9707
GAMELEIRA DE GOIAS	Janeiro/2022	Total do Mes	25,3220	2.146,49	54.353,5295
		TOTAL DA CIDADE>>>	25,3220	2.146,49	54.353,5295
GOIANAPOLIS	Janeiro/2022	Total do Mes	4.872,7568	3.470,93	16.913.014,7968
		TOTAL DA CIDADE>>>	4.872,7568	3.470,93	16.913.014,7968
GOIANIA	Janeiro/2022	Total do Mes	2.510,6558	3.565,24	8.951.085,9240
		TOTAL DA CIDADE>>>	2.510,6558	3.565,24	8.951.085,9240
GOIANIRA	Janeiro/2022	Total do Mes	8,9070	4.853,95	43.234,1176
		TOTAL DA CIDADE>>>	8,9070	4.853,95	43.234,1176
GUAPO	Janeiro/2022	Total do Mes	311,6720	2.923,71	911.237,2798
		TOTAL DA CIDADE>>>	311,6720	2.923,71	911.237,2798
HIDROLANDIA	Janeiro/2022	Total do Mes	1.076,3020	1.928,92	2.076.096,0046
		TOTAL DA CIDADE>>>	1.076,3020	1.928,92	2.076.096,0046
INDIARA	Janeiro/2022	Total do Mes	90,0000	2.588,24	232.941,1950
		TOTAL DA CIDADE>>>	90,0000	2.588,24	232.941,1950



CENTRAIS DE ABASTECIMENTO DE GOIAS
SISTEMA NACIONAL DE CENTRAIS DE ABASTECIMENTO

Pagina.: 3
Emitido: 25/04/2022
Hora....: 16:00:34

PARTICIPACAO DOS MUNICIPIOS NA OFERTA - SINTETICO
TODOS PRODUTOS....
T-Tonelada - K-Kilo
Periodo : 01/01/2022 Ate 31/01/2022

Estado	Mes	Produto	Quantidade (T)	Preco Medio (T/R\$)	Valor (R\$)
Estado : GO Período : 01/01/2022 Ate 31/01/2022					
INHUMAS	Janeiro/2022	Total do Mes	1.375,2010	4.030,81	5.543.176,0636
		TOTAL DA CIDADE>>>	1.375,2010	4.030,81	5.543.176,0636
IPAMERI	Janeiro/2022	Total do Mes	126,0000	1.544,12	194.558,8239
		TOTAL DA CIDADE>>>	126,0000	1.544,12	194.558,8239
IPIRANGA DE GOIAS	Janeiro/2022	Total do Mes	46,0000	2.588,24	119.058,8330
		TOTAL DA CIDADE>>>	46,0000	2.588,24	119.058,8330
ITABERAI	Janeiro/2022	Total do Mes	314,2670	1.845,86	580.092,2766
		TOTAL DA CIDADE>>>	314,2670	1.845,86	580.092,2766
ITAGUARI	Janeiro/2022	Total do Mes	189,8050	4.907,44	931.455,8836
		TOTAL DA CIDADE>>>	189,8050	4.907,44	931.455,8836
ITAGUARU	Janeiro/2022	Total do Mes	32,3220	8.058,61	260.470,2899
		TOTAL DA CIDADE>>>	32,3220	8.058,61	260.470,2899
ITAPURANGA	Janeiro/2022	Total do Mes	401,7560	1.875,59	753.529,9953
		TOTAL DA CIDADE>>>	401,7560	1.875,59	753.529,9953
ITAUCU	Janeiro/2022	Total do Mes	428,2140	2.909,79	1.246.014,3451
		TOTAL DA CIDADE>>>	428,2140	2.909,79	1.246.014,3451
JANDAIA	Janeiro/2022	Total do Mes	72,0000	2.588,24	186.352,9560
		TOTAL DA CIDADE>>>	72,0000	2.588,24	186.352,9560
JARAGUA	Janeiro/2022	Total do Mes	527,0480	2.324,08	1.224.899,5598
		TOTAL DA CIDADE>>>	527,0480	2.324,08	1.224.899,5598
LEOPOLDO DE BULHOES	Janeiro/2022	Total do Mes	2.373,6965	4.047,03	9.606.423,9916
		TOTAL DA CIDADE>>>	2.373,6965	4.047,03	9.606.423,9916
LUZIANIA	Janeiro/2022	Total do Mes	238,9500	1.763,18	421.311,3811
		TOTAL DA CIDADE>>>	238,9500	1.763,18	421.311,3811
MAIRIPOTABA	Janeiro/2022	Total do Mes	1,3920	3.437,50	4.785,0000
		TOTAL DA CIDADE>>>	1,3920	3.437,50	4.785,0000
MARA ROSA	Janeiro/2022	Total do Mes	4,6000	13.043,48	60.000,0000
		TOTAL DA CIDADE>>>	4,6000	13.043,48	60.000,0000
MORRINHOS	Janeiro/2022	Total do Mes	1,3400	9.576,38	12.832,3532
		TOTAL DA CIDADE>>>	1,3400	9.576,38	12.832,3532
MUNDO NOVO	Janeiro/2022	Total do Mes	91,0000	1.793,75	163.231,2500
		TOTAL DA CIDADE>>>	91,0000	1.793,75	163.231,2500
NAZARIO	Janeiro/2022	Total do Mes	3,0600	3.183,39	9.741,1764
		TOTAL DA CIDADE>>>	3,0600	3.183,39	9.741,1764
NEROPOLIS	Janeiro/2022	Total do Mes	2.256,8635	3.559,41	8.033.109,9489



CENTRAIS DE ABASTECIMENTO DE GOIAS
SISTEMA NACIONAL DE CENTRAIS DE ABASTECIMENTO

Pagina.: 4

Emitido: 25/04/2022

Hora....: 16:00:34

PARTICIPACAO DOS MUNICIPIOS NA OFERTA - SINTETICO

TODOS PRODUTOS....

T-Tonelada - K-Kilo

Periodo : 01/01/2022 Ate 31/01/2022

Estado	Mes	Produto	Quantidade (T)	Preco Medio (T/R\$)	Valor (R\$)
Estado : GO Período : 01/01/2022 Ate 31/01/2022					
NOVA CRIXAS		TOTAL DA CIDADE>>>	2.256,8635	3.559,41	8.033.109,9489
NOVA CRIXAS	Janeiro/2022	Total do Mes	226,0000	1.544,12	348.970,5889
		TOTAL DA CIDADE>>>	226,0000	1.544,12	348.970,5889
NOVA GLORIA	Janeiro/2022	Total do Mes	164,0000	1.544,12	253.235,2946
		TOTAL DA CIDADE>>>	164,0000	1.544,12	253.235,2946
NOVA VENEZA	Janeiro/2022	Total do Mes	187,1730	3.603,26	674.433,1245
		TOTAL DA CIDADE>>>	187,1730	3.603,26	674.433,1245
ORIZONA	Janeiro/2022	Total do Mes	1,5720	3.974,52	6.247,9412
		TOTAL DA CIDADE>>>	1,5720	3.974,52	6.247,9412
OURO VERDE DE GOIAS	Janeiro/2022	Total do Mes	838,0880	2.810,64	2.355.562,6889
		TOTAL DA CIDADE>>>	838,0880	2.810,64	2.355.562,6889
PALMEIRAS DE GOIAS	Janeiro/2022	Total do Mes	21,6980	4.656,15	101.029,0439
		TOTAL DA CIDADE>>>	21,6980	4.656,15	101.029,0439
PETROLINA DE GOIAS	Janeiro/2022	Total do Mes	266,1150	4.335,97	1.153.867,9503
		TOTAL DA CIDADE>>>	266,1150	4.335,97	1.153.867,9503
PIRACANJUBA	Janeiro/2022	Total do Mes	255,5500	1.935,28	494.559,5837
		TOTAL DA CIDADE>>>	255,5500	1.935,28	494.559,5837
PIRENOPOLIS	Janeiro/2022	Total do Mes	19,0960	4.152,66	79.299,1174
		TOTAL DA CIDADE>>>	19,0960	4.152,66	79.299,1174
PIRES DO RIO	Janeiro/2022	Total do Mes	30,0000	1.921,74	57.652,1736
		TOTAL DA CIDADE>>>	30,0000	1.921,74	57.652,1736
PONTALINA	Janeiro/2022	Total do Mes	99,6000	1.509,74	150.370,5885
		TOTAL DA CIDADE>>>	99,6000	1.509,74	150.370,5885
PORANGATU	Janeiro/2022	Total do Mes	12,6000	3.571,43	45.000,0000
		TOTAL DA CIDADE>>>	12,6000	3.571,43	45.000,0000
SANTA HELENA DE GOIAS	Janeiro/2022	Total do Mes	180,5000	1.566,94	282.832,1696
		TOTAL DA CIDADE>>>	180,5000	1.566,94	282.832,1696
SANTA ISABEL	Janeiro/2022	Total do Mes	3,0000	8.181,82	24.545,4546
		TOTAL DA CIDADE>>>	3,0000	8.181,82	24.545,4546
SANTA ROSA DE GOIAS	Janeiro/2022	Total do Mes	5,3250	7.927,17	42.212,1659
		TOTAL DA CIDADE>>>	5,3250	7.927,17	42.212,1659
SANTO ANTONIO DE GOIAS	Janeiro/2022	Total do Mes	11,0430	4.835,98	53.403,7317
		TOTAL DA CIDADE>>>	11,0430	4.835,98	53.403,7317
SAO FRANCISCO DE GOIAS	Janeiro/2022	Total do Mes	18,6500	1.656,05	30.885,2941
		TOTAL DA CIDADE>>>	18,6500	1.656,05	30.885,2941



CENTRAIS DE ABASTECIMENTO DE GOIAS
SISTEMA NACIONAL DE CENTRAIS DE ABASTECIMENTO

Pagina.: 5
Emitido: 25/04/2022
Hora....: 16:00:34

PARTICIPACAO DOS MUNICIPIOS NA OFERTA - SINTETICO
TODOS PRODUTOS....
T-Tonelada - K-Kilo
Periodo : 01/01/2022 Ate 31/01/2022

Estado	Mes	Produto	Quantidade (T)	Preco Medio (T/R\$)	Valor (R\$)
Estado : GO Período : 01/01/2022 Ate 31/01/2022					
SAO JOAO D ALIANCA					
	Janeiro/2022	Total do Mes	1.324,5320	4.264,71	5.648.739,3869
		TOTAL DA CIDADE>>>	1.324,5320	4.264,71	5.648.739,3869
SAO LUIS DE MONTES BELOS					
	Janeiro/2022	Total do Mes	94,5000	2.291,94	216.588,2485
		TOTAL DA CIDADE>>>	94,5000	2.291,94	216.588,2485
SAO LUIZ DO NORTE					
	Janeiro/2022	Total do Mes	18,0000	2.588,24	46.588,2390
		TOTAL DA CIDADE>>>	18,0000	2.588,24	46.588,2390
SAO MIGUEL DO ARAGUAIA					
	Janeiro/2022	Total do Mes	14,3000	1.793,75	25.650,6250
		TOTAL DA CIDADE>>>	14,3000	1.793,75	25.650,6250
SENADOR CANEDO					
	Janeiro/2022	Total do Mes	60,9240	2.640,63	160.878,0175
		TOTAL DA CIDADE>>>	60,9240	2.640,63	160.878,0175
SILVANIA					
	Janeiro/2022	Total do Mes	204,3060	4.034,30	824.231,4676
		TOTAL DA CIDADE>>>	204,3060	4.034,30	824.231,4676
TAQUARAL DE GOIAS					
	Janeiro/2022	Total do Mes	173,1800	4.534,78	785.333,0491
		TOTAL DA CIDADE>>>	173,1800	4.534,78	785.333,0491
TEREZOPOLIS DE GOIAS					
	Janeiro/2022	Total do Mes	1.126,6800	2.820,54	3.177.841,1651
		TOTAL DA CIDADE>>>	1.126,6800	2.820,54	3.177.841,1651
TRINDADE					
	Janeiro/2022	Total do Mes	1.225,6086	2.588,26	3.172.194,0157
		TOTAL DA CIDADE>>>	1.225,6086	2.588,26	3.172.194,0157
TURVANIA					
	Janeiro/2022	Total do Mes	0,7200	3.437,50	2.475,0000
		TOTAL DA CIDADE>>>	0,7200	3.437,50	2.475,0000
URUANA					
	Janeiro/2022	Total do Mes	252,3250	1.884,55	475.519,9097
		TOTAL DA CIDADE>>>	252,3250	1.884,55	475.519,9097
VARJAO					
	Janeiro/2022	Total do Mes	1,8000	6.282,68	11.308,8234
		TOTAL DA CIDADE>>>	1,8000	6.282,68	11.308,8234
VIANOPOLIS					
	Janeiro/2022	Total do Mes	15,9000	3.032,74	48.220,5880
		TOTAL DA CIDADE>>>	15,9000	3.032,74	48.220,5880
TOTAL GERAL>>>			36.404,7471	3.177,29	115.668.390,2311

TOTAL GERAL

CODIGO	NOME DO ESTADO	QUANTIDADE	% PARTIC.	TOTAL	PRECO MEDIO
001	GO	36.404,7471	48,47181 %	115.668.390,23	3.177,29
	Sub.Total...>>>>	36.404,7471	48,47181 %	115.668.390,23	3.177,29
005	BA	6.491,9220	8,64380 %	22.458.573,12	3.459,46
004	DF	6,1850	0,00824 %	10.605,88	1.714,77
020	ES	862,2590	1,14807 %	3.648.423,04	4.231,24
002	MG	9.349,5940	12,44870 %	23.014.562,15	2.461,56
016	MS	25,0000	0,03329 %	40.000,00	1.600,00
015	MT	61,0000	0,08122 %	109.418,75	1.793,75
012	PA	70,0000	0,09320 %	181.176,48	2.588,24



CENTRAIS DE ABASTECIMENTO DE GOIAS
SISTEMA NACIONAL DE CENTRAIS DE ABASTECIMENTO

Pagina.: 6
Emitido: 25/04/2022
Hora....: 16:00:34

PARTICIPACAO DOS MUNICIPIOS NA OFERTA - SINTETICO
TODOS PRODUTOS....
T-Tonelada - K-Kilo
Periodo : 01/01/2022 Ate 31/01/2022

Estado Cidade	Mes	Produto	Quantidade (T)	Preco Medio (T/R\$)	Valor (R\$)
026	PE	1.329,2300	1,76983 %	4.558.359,30	3.429,32
023	PR	2.904,8250	3,86769 %	8.916.067,41	3.069,40
011	RN	681,3670	0,90722 %	2.244.796,35	3.294,55
007	RS	1.586,3840	2,11222 %	5.129.827,43	3.233,66
022	SC	3.916,0600	5,21411 %	17.732.323,65	4.528,10
003	SP	10.750,6190	14,31412 %	57.095.371,10	5.310,89
008	TO	665,8000	0,88649 %	1.544.082,08	2.319,14
Outros Estados - Sub.Total...>>>>		38.700,2450	51,52819 %	146.683.586,74	3.790,25
Total Geral>>>>		75.104,9921	100,00000 %	262.351.976,97	3.493,14