

A FORÇA DO ABASTECIMENTO NO CORAÇÃO DO BRASIL

RELATÓRIO MENSAL

OUTUBRO



2021

**EM OPERAÇÃO DESDE 1975, A CEASA-GO
É A QUARTA MAIOR CENTRAL DE ABASTECIMENTO
DO PAÍS EM VOLUME DE COMERCIALIZAÇÃO.**

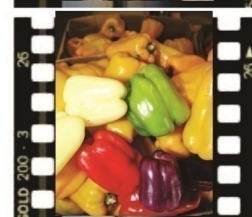
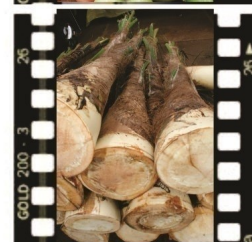
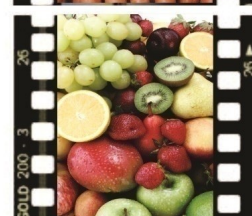
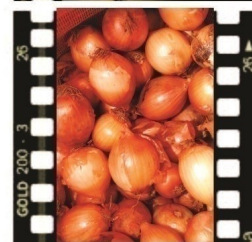
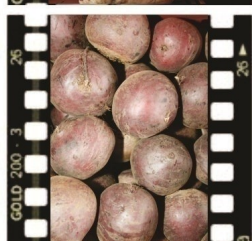
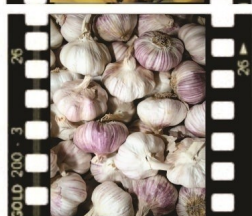
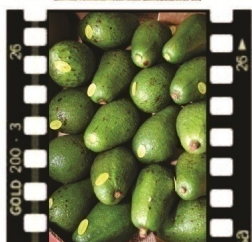
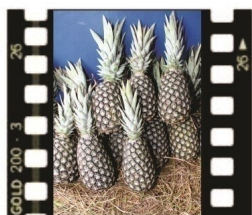

GOVERNO DO ESTADO DE GOIÁS

CENTRAIS DE ABASTECIMENTO DE GOIÁS S/A.

RELATÓRIO MENSAL

OUTUBRO DE 2021

“É permitida a reprodução, desde que citada a fonte”

Km 5,5 Rod. BR 153 - Saída para Anápolis - PABX: 3522-9000 – CEP: 74.675-090

E-mail: ceasa-go@cultura.com.br Site: www.ceasa.goias.gov.br

Goiânia - Goiás

Ronaldo Ramos Caiado
Governador

Lincoln Graziani Pereira da Rocha
Vice Governador

Centrais de Abastecimento de Goiás S/A

Diretor-presidente:

Lineu Olímpio de Souza

Diretor Administrativo e Financeiro:

Rogério Martins Esteves

Diretor de Operações e Estratégia de Mercado:

Ducinai Gomes Barbosa

Gerência Técnica:

Josué Lopes Siqueira

Equipe Técnica:

Camila Vargas de Sousa

Vitor Nogueira Crispim

Equipe de Tecnologia:

Márcio Silva Braga

Elaboração:

Josué Lopes Siqueira



CENTRAIS DE ABASTECIMENTO DE GOIAS

Pagina.: 1

Emitido: 30/12/2021

Hora.: 09:40:24

TODOS PRODUTOS...

Data Inicial : 01/10/2021 Ate 31/10/2021

QUANTIDADE E VALOR COMERCIALIZADO E O INDICE PARTICIPATIVO POR SUBGRUPOS

DISC.	QUANTIDADE(T)	VALOR EM R\$
GRUPO DE PRODUTOS	Tonelada	
01-HORTALICAS		
01-HORTALICAS, FOLHAS, FLOR, HASTES-HFFH	4.541,94	6.784.274,50
02-HORTALICAS FRUTOS-HF	19.603,77	71.190.558,21
03-RAIZES-TUBERCULOS-BULBO-RTB	21.991,50	48.419.264,38
TOTAL.....>>>	46.137,20	126.394.097,08
02-FRUTAS		
04-FRUTAS NACIONAIS-FN	27.840,90	79.975.760,12
05-FRUTAS IMPORTADAS-FI	1.090,52	8.033.556,00
TOTAL.....>>>	28.931,42	88.009.316,12
03-AVES E OVOS-AO		
06-AVES E OVOS-AO	883,09	5.383.660,13
TOTAL.....>>>	883,09	5.383.660,13
04-PRODUTOS DIVERSOS-PD		
07-DIVERSOS	1.011,26	3.362.200,00
TOTAL.....>>>	1.011,26	3.362.200,00
05-CEREAIS-CE		
08-CEREAIS	323,99	1.355.540,00
TOTAL.....>>>	323,99	1.355.540,00
TOTAL GERAL.....>>>>>>>>>>>	77.286,97	224.504.813,33



CENTRAIS DE ABASTECIMENTO DE GOIAS

Pagina.: 1

Emitido: 30/12/2021

Hora....: 09:51:36

TODOS PRODUTOS....

Periodo : 10/2021 Ate 09/2021 - Outubro/2021

COMPARATIVO DO VALOR E QUANTIDADE COMERCIALIZADA NA CEASA/GO ATACADO

DISC. GRUPO DE PRODUTOS	QUANTIDADE(T)			VALOR EM R\$		
	Setembro/2021	Outubro/2021	VAR.(%)	Setembro/2021	Outubro/2021	VAR.(%)
01-HORTALICAS						
01-HORTALICAS, FOLHAS, FLOR, HASTES-HFFH	4.778,00	4.541,94	9,84	7.194.319,82	6.784.274,50	5,37
02-HORTALICAS FRUTOS-HF	17.049,65	19.603,77	42,49	51.794.348,38	71.190.558,21	56,32
03-RAIZES-TUBERCULOS-BULBO-RTB	20.521,18	21.991,50	47,67	39.513.311,15	48.419.264,38	38,31
TOTAL.....>>>	42.348,84	46.137,20		98.501.979,35	126.394.097,08	
02-FRUTAS						
04-FRUTAS NACIONAIS-FN	27.299,28	27.840,90	96,23	80.275.873,04	79.975.760,12	90,87
05-FRUTAS IMPORTADAS-FI	1.456,31	1.090,52	3,77	12.527.910,00	8.033.556,00	9,13
TOTAL.....>>>	28.755,59	28.931,42		92.803.783,04	88.009.316,12	
03-AVES E OVOS-AO						
06-AVES E OVOS-AO	592,68	883,09	100,00	3.550.467,69	5.383.660,13	100,00
TOTAL.....>>>	592,68	883,09		3.550.467,69	5.383.660,13	
04-PRODUTOS DIVERSOS-PD						
07-DIVERSOS	1.132,82	1.011,26	100,00	3.639.415,40	3.362.200,00	100,00
TOTAL.....>>>	1.132,82	1.011,26		3.639.415,40	3.362.200,00	
05-CEREAIS-CE						
08-CEREAIS	220,50	323,99	100,00	1.118.406,25	1.355.540,00	100,00
TOTAL.....>>>	220,50	323,99		1.118.406,25	1.355.540,00	
TOTAL GERAL.....>>>>	73.050,43	77.286,97		199.614.051,74	224.504.813,33	



CENTRAIS DE ABASTECIMENTO DE GOIAS

Pagina.: 1
 Emitido: 30/12/2021
 Hora....: 09:52:43

TODOS PRODUTOS....

Periodo : 10/2021 Ate 09/2021 - Outubro/2021

QUANTIDADE E VALOR COMERCIALIZADO E O INDICE PARTICIPATIVO POR SUBGRUPOS

DISC.	GRUPO DE PRODUTOS	QUANTIDADE(T)		VALOR EM R\$	
		Outrubro/2021	VAR.(%)	Outrubro/2021	VAR.(%)
01-HORTALICAS					
	01-HORTALICAS, FOLHAS, FLOR, HASTES-HFFH	4.541,94	9,84	6.784.274,50	5,37
	02-HORTALICAS FRUTOS-HF	19.603,77	42,49	71.190.558,21	56,32
	03-RAIZES-TUBERCULOS-BULBO-RTB	21.991,50	47,67	48.419.264,38	38,31
	TOTAL.....>>>	46.137,20		126.394.097,08	
02-FRUTAS					
	04-FRUTAS NACIONAIS-FN	27.840,90	96,23	79.975.760,12	90,87
	05-FRUTAS IMPORTADAS-FI	1.090,52	3,77	8.033.556,00	9,13
	TOTAL.....>>>	28.931,42		88.009.316,12	
03-AVES E OVOS-AO					
	06-AVES E OVOS-AO	883,09	100,00	5.383.660,13	100,00
	TOTAL.....>>>	883,09		5.383.660,13	
04-PRODUTOS DIVERSOS-PD					
	07-DIVERSOS	1.011,26	100,00	3.362.200,00	100,00
	TOTAL.....>>>	1.011,26		3.362.200,00	
05-CEREAIS-CE					
	08-CEREAIS	323,99	100,00	1.355.540,00	100,00
	TOTAL.....>>>	323,99		1.355.540,00	
TOTAL GERAL		77.286,97		224.504.813,33	

CENTRAIS DE ABASTECIMENTO DE GOIAS

Página.: 1

Emitido: 30/12/2021

Hora.....: 09:47:25

TODOS PRODUTOS....

Periodo : 10/2021 Ate 09/2021 - Outubro/2021

QUADRO : COMPARATIVO DO VALOR E QUANTIDADE COMERCIALIZADA NA CEASA/GO ATACADO

DISC.	QUANTIDADE(T)			Outubro/2021	QUANTIDADE(T)		
	Setembro/2021	Outubro/2021	VAR.(%)	PART.OFERTA GERAL	Outubro/2020	Outubro/2021	VAR.(%)
01-HORTALICAS	42.348,84	46.137,20	8,95	59,70	41.528,71	46.137,20	11,10
01-HORTALICAS, FOLHAS, FLOR, HASTES-HFFH	4.778,00	4.541,94	-4,94	5,88	4.544,53	4.541,94	-0,06
02-HORTALICAS FRUTOS-HF	17.049,65	19.603,77	14,98	25,36	16.530,76	19.603,77	18,59
03-RAIZES-TUBERCULOS-BULBO-RTB	20.521,18	21.991,50	7,16	28,45	20.453,43	21.991,50	7,52
02-FRUTAS	28.755,59	28.931,42	0,61	37,43	30.620,97	28.931,42	-5,52
04-FRUTAS NACIONAIS-FN	27.299,28	27.840,90	1,98	36,02	29.523,54	27.840,90	-5,70
05-FRUTAS IMPORTADAS-FI	1.456,31	1.090,52	-25,12	1,41	1.097,43	1.090,52	-0,63
03-AVES E OVOS-AO	592,68	883,09	49,00	1,14	846,98	883,09	4,26
06-AVES E OVOS-AO	592,68	883,09	49,00	1,14	846,98	883,09	4,26
04-PRODUTOS DIVERSOS-PD	1.132,82	1.011,26	-10,73	1,31	1.171,64	1.011,26	-13,69
07-DIVERSOS	1.132,82	1.011,26	-10,73	1,31	1.171,64	1.011,26	-13,69
05-CEREAIS-CE	220,50	323,99	46,93	0,42	276,60	323,99	17,13
08-CEREAIS	220,50	323,99	46,93	0,42	276,60	323,99	17,13
TOTAL	73.050,43	77.286,97	5,80		74.444,89	77.286,97	3,82



CENTRAIS DE ABASTECIMENTO DE GOIAS

Pagina.: 1

Emitido:30/12/2021

Hora....: 09:54:23

829-Relatorio Comparativo Preco Medio por Periodo

TODOS PRODUTOS....

Primeiro Periodo : 01/10/2020 Ate 31/10/2020 ***** Segundo Periodo : 01/10/2021 Ate 31/10/2021

Nome Grupo	Nome Produto	UND	PRIMEIRO PERIODO	SEGUNDO PERIODO	VARIACAO	
			01/10/2020 31/10/2020	01/10/2021 31/10/2021		
01-HORTALICAS, FOLHAS, FLOR, HASTES-HFFH	ACELGA	CX	25,83	25,31	-1,9839	
	ACELGA EM UNIDADE	UN	2,78	3,13	12,5000	
	AGRIAO	MOL	2,81	3,13	11,3861	
	ALCACHOFRA	CX	30,00	30,00	,0000	
	ALFACE	PLT	2,56	3,00	17,3913	
	ALMEIRAO	MOL	2,28	2,19	-2,0366	
	ASPARGO	MC	22,00	22,00	,0000	
	BROCOLIS	UNI	3,00	3,06	2,0833	
	CEBOLINHA	MC	12,00	12,00	,0000	
	CHICORIA	PE	2,44	2,53	3,5511	
	COENTRO	MC	18,00	18,00	,0000	
	COGUMELO	BD	39,44	40,00	1,4085	
	COUVE - CHINESA	ENG	3,50	3,47	,8929	
	COUVE EM MOLHO	MOL	2,00	2,00	,0000	
	COUVE MACO	MC	23,33	24,00	2,8571	
	COUVE-FLOR	DZ	43,61	51,25	17,5159	
	ERVA DOCE	MOL	5,00	5,00	,0000	
	ESPINAFRE	MOL	3,00	3,00	,0000	
	HORTELA	MC	12,00	12,00	,0000	
	MANJERICAO	MOL	2,03	2,41	18,6644	
	MOSTARDA	MOL	2,17	2,06	-3,1923	
	MOYASHI	PCT	9,00	9,00	,0000	
	REPOLHO	ENG	34,44	28,75	-15,4677	
	REPOLHO ROXO	ENG	40,56	39,69	-1,8596	
	RUCULA	MOL	2,08	2,19	5,0000	
	SALSA	MC	18,00	18,00	,0000	
	SALSAO	MOL	6,00	6,00	,0000	
	02-HORTALICAS FRUTOS-HF	ABOBORA GOIANINHA	SC	20,69	35,00	69,1275
		ABOBORA JAPONESA (KABUTIA)	SC	31,81	22,19	-29,7598
		ABOBORA (MORANGA)	SC	17,50	15,00	-13,7143
		ABOBORA VERDE COMUM-1	CX	54,17	52,81	-1,5000
		ABOBORA VERDE ITALIANA	CX	26,25	25,31	-2,4286
		ABOBORA VERDE MENINA	CX	51,39	53,13	3,3784
BERINJELA		CX	20,69	24,38	17,7852	
CHUCHU		CX	106,39	85,94	-18,7768	
ERVILHA TORTA COMUM		CX	52,50	52,50	,0000	
FEIJAO VARA		CX	39,71	40,63	2,2932	
JILO		CX	80,83	85,31	5,5412	
JURUBEBA		CX	49,86	52,50	5,2925	
MAXIXE		CX	43,33	48,75	12,5000	
MILHO VERDE		MAO	35,00	44,38	26,7857	
PEPINO COLONIÃO		CX	110,00	132,50	20,4545	
PEPINO COMUM-1		CX	33,89	39,53	16,6496	
PEPINO JAPONES		CX	34,03	32,83	-2,4898	
PIMENTA BIQUINHO		KG	15,00	19,69	31,2500	
PIMENTA BODE		KG	10,28	11,25	9,4595	
PIMENTA CUMARI		KG	17,00	19,06	12,1324	
PIMENTA DE CHEIRO		KG	9,94	10,56	6,2151	
PIMENTA DEDO-DE-MOCA		KG	10,00	16,88	68,7500	
PIMENTA MALAGUETA		KG	21,94	20,00	-7,1392	
PIMENTAO	CX	35,28	40,63	15,1575		

829-Relatorio Comparativo Preco Medio por Periodo

TODOS PRODUTOS....

Primeiro Periodo : 01/10/2020 Ate 31/10/2020 ***** Segundo Periodo : 01/10/2021 Ate 31/10/2021

Nome Grupo	Nome Produto	UND	PRIMEIRO PERIODO	SEGUNDO PERIODO	VARIACAO
			01/10/2020 31/10/2020	01/10/2021 31/10/2021	
	QUIABO	CX	48,89	70,31	43,8210
	TOMATE CEREJA BDJ	KG	2,81	3,03	8,0446
	TOMATE CEREJA CAIXA	KG	138,89	165,81	19,3850
	TOMATE LONGA VIDA	CX	67,50	107,42	59,1398
	TOMATE SALADA	CX	157,78	192,50	22,0070
	TOMATE SALADETE	CX	67,50	107,42	59,1398
	VAGEM	CX	67,78	75,00	10,6557
03-RAIZES-TUBERCULOS-BULBO-RTB	ALHO CHINES	CX	160,00		
	ALHO NACIONAL	CX	153,33	172,19	12,2962
	ALHO PORRO	MOL	3,00	3,00	,0000
	BATATA BOLINHA	SC	77,50	97,50	25,8065
	BATATA COMUM DIVERSAS	SC	83,33	96,88	16,2500
	BATATA DOCE	CX	22,86	42,81	87,3047
	BATATA LISA (ACHATI-BINJ)	SC	138,61	173,13	24,8998
	BATATA SALSA (MANDIOCA SALSA)	CX	250,00	250,00	,0000
	BATATA YAKON	CX	180,00	180,00	,0000
	BETERRABA	CX	33,61	37,81	12,5000
	CARA	CX	43,61	35,00	-18,2548
	CEBOLA NACIONAL	SC	38,33	31,56	-16,3370
	CENOURA	CX	28,61	30,78	7,5850
	GENGIBRE	CX	51,67	70,00	35,4839
	GOBO	MOL	29,17	30,00	2,8571
	INHAME	CX	87,64	54,69	-36,4010
	MANDIOCA	CX	30,00	35,00	16,6667
	NABO	MOL	3,00	3,00	,0000
	RABANETE	MC	3,50	3,50	,0000
04-FRUTAS NACIONAIS-FN	ABACATE COMUM	CX	71,11	60,00	-14,3750
	ABACATE MANTEIGA	CX	86,67	71,25	-16,2115
	ABACAXI PEROLA	UNI	4,31	4,50	4,5161
	ACEROLA	CX	130,00	130,00	,0000
	AMEIXA NACIONAL	CX	97,22	119,06	22,4643
	AMORA	CX	290,00	280,00	-2,5517
	ATEMOIA	CX	75,00	80,63	7,5000
	AVOCADO	CX	157,22	172,86	9,9445
	BANANA MACA	CX	49,72	83,75	68,4358
	BANANA MARMELO	CX	28,11	50,00	77,8656
	BANANA NANICA	CX	43,56	33,57	-21,0773
	BANANA OURO	CX	39,17	45,00	14,8936
	BANANA PRATA	CX	34,22	43,75	27,8409
	BANANA TERRA	CX	69,44	74,38	7,1000
	CAJAMANGA	CX	60,00	65,00	8,3333
	CAJU	CX	55,00	55,00	,0000
	CAQUI CX C/9 KG	CX	90,00	80,00	-10,8889
	CARAMBOLA (SP)	CX	90,00	117,50	30,5556
	CASTANHA DO PARA	KG	18,89	21,25	12,5000
	CEREJA	CX	120,00	550,00	358,3333
	COCO SECO	SC	65,00	70,00	7,6923
	COCO VERDE	UNI	1,50	2,00	33,3333
	FIGO MADURO (ROXO)	CX	50,00	88,75	77,5000
	FIGO VERDE	CX	120,00	120,00	,0000
	FRANBOESA	CX	548,33	700,00	27,6596

829-Relatorio Comparativo Preco Medio por Periodo

TODOS PRODUTOS....

Primeiro Periodo : 01/10/2020 Ate 31/10/2020 ***** Segundo Periodo : 01/10/2021 Ate 31/10/2021

Nome Grupo	Nome Produto	UND	PRIMEIRO PERIODO	SEGUNDO PERIODO	VARIACAO
			01/10/2020 31/10/2020	01/10/2021 31/10/2021	
	GOIABA	CX	60,00	60,00	,0000
	GRAVIOLA	CX	108,89	80,00	-25,4694
	JACA	UNI	8,00	8,00	,0000
	KIWI NACIONAL	CX	180,00	150,00	-15,3333
	LARANJA KINKAM	CX	130,00	76,88	-39,1346
	LARANJA LIMA	CX	70,00	80,00	14,2857
	LARANJA PERA	CX	45,00	45,00	,0000
	LARANJA PERA RIO	SC	32,00	35,00	9,3750
	LICHIA	CX		80,00	
	LIMAO CHINA	CX	52,11	50,00	-3,9596
	LIMAO GALEGO	CX	100,00	100,00	,0000
	LIMAO NACIONAL SICILIANO	CX	105,00	103,13	-,2143
	LIMAO TAHITI (SP)	CX	81,11	44,06	-44,3236
	LIMAO TAITI - GO	SC	70,56	36,25	-47,3780
	MACA NACIONAL FUGI (CART) T150	CX	111,67	84,75	-23,8955
	MACA NACIONAL FUGI (SOLTA)	CX	83,33	68,75	-16,5000
	MACA NACIONAL GALA (SOLTA)	CX	70,00	70,00	,0000
	MACA NAICONAL GALA (CART.) T150	CX	126,67	87,80	-29,3158
	MAMAO FORMOSA	CX	55,56	58,75	5,7500
	MAMAO HAVAI (SP)	CX	28,33	37,81	33,4559
	MANGA ESPADA	CX	70,56	75,00	6,2992
	MANGA HADEM (SP)	CX	70,00	66,56	-3,0893
	MANGA PALMER	CX	67,22	63,75	-4,8347
	MANGA ROSA	CX	73,33	75,00	2,2727
	MANGA TOMMYS (GO)	CX	53,89	52,19	-2,8428
	MARACUJA AZEDO	SC	46,39	50,63	9,1317
	MARACUJA DOCE	CX	121,11	133,13	9,9197
	MARMELO	CX	145,00		
	MELANCIA	KG	1,14	1,23	8,1098
	MELANCIA BABY	CX	60,56	55,00	-8,8257
	MELANCIA KADAMA	CX	45,56	45,00	-,7805
	MELAO AMARELO COMUM	CX	49,44	51,25	3,6517
	MELAO GALIA	CX	65,56	67,81	3,4428
	MELAO MELICIA	CX		45,00	
	MELAO ORANGE	CX	54,44	53,44	-,1505
	MELAO PELE DE SAPO	CX	61,11	62,50	2,2727
	MELAO REI	CX	74,44	74,06	,5131
	MIRTILO NACIONAL	KG	140,56	150,00	6,7194
	MORANGO	CX	25,00	23,75	-5,0000
	NECTARINA NACIONAL	CX	65,00	100,00	53,8462
	NESPERA NACIONAL	CX	133,89	130,00	-1,0954
	PEQUI	CX	40,00	43,13	7,8125
	PERA ASIATICA NACIONAL	CX	138,33	123,44	-9,2319
	PERA NACIONAL	CX	60,00	80,00	33,3333
	PESSEGO NACIONAL	CX	78,89	94,69	20,0264
	PHYSALES NACIONAL	CX	78,33	85,00	8,5106
	PINHA	CX	51,67	75,94	46,9758
	PINHAO	SC	220,00	150,94	-30,6080
	PITAYA VERMELHA NACIONAL	CX	122,22	129,38	5,8523
	ROMA	CX	119,44	159,38	33,4302
	TAMARINO	CX	38,89	50,00	28,5714

829-Relatorio Comparativo Preco Medio por Periodo

TODOS PRODUTOS....

Primeiro Periodo : 01/10/2020 Ate 31/10/2020 ***** Segundo Periodo : 01/10/2021 Ate 31/10/2021

Nome Grupo	Nome Produto	UND	PRIMEIRO PERIODO	SEGUNDO PERIODO	VARIACAO
			01/10/2020 31/10/2020	01/10/2021 31/10/2021	
05-FRUTAS IMPORTADAS-FI	TANGERINA POKKAM	CX	35,00	38,44	9,8214
	UVA BENITAKA	CX	93,33	80,00	-13,7143
	UVA CRINSON NACIONAL	CX	120,00	117,50	-1,9167
	UVA ITALIA	CX	88,89	80,31	-8,3516
	UVA NIAGARA CX 5,500 KG	CX	53,89	53,13	-,5825
	AMEIXA AMERICANA	CX	450,00	220,00	-50,8889
	AMEIXA ARGENTINA	CX	150,00	190,00	26,6667
	AMEIXA ESPANHOLA	CX	150,00	150,00	,0000
	CAQUI ESPANHOL	CX	65,00	125,00	92,3077
	CEREJA IMPORTADA	CX	300,00		
	DAMASCO	KG	190,00	190,00	,0000
	FRAMBOESA IMPORTADA	CX		300,00	
	GRANADILHO	CX	145,00	160,00	10,3448
	KIWI CHILENO	CX	160,00	192,00	20,0000
	KIWI NOVA ZELANDIA	CX	230,00	230,00	,0000
	MACA AMERICANA	CX	170,00	205,00	20,5882
	MACA ARGENTINA	CX	165,00	160,00	-2,9697
	MACA CHILENA	CX		140,00	
	NECTARINA CHILENA	CX	150,00	150,00	,0000
	06-AVES E OVOS-AO	PERA AMERICANA	CX	200,00	200,00
PERA ARGENTINA		CX	150,00	150,00	,0000
PERA ASIATICA IMPORTADA		CX	110,00	110,00	,0000
PERA PORTUGUESA		CX	120,00	130,00	8,3333
PESSEGO ARGENTINO		CX	80,00	80,00	,0000
PHYSALES IMPORTADO - COLOMBIA		CX	80,00	80,00	,0000
OVO BRANCO EXTRA		CX	96,00	139,38	45,1823
OVO BRANCO GRANDE		CX	92,00	136,38	48,2337
OVO BRANCO JUMBO		CX	102,00	144,13	41,2990
OVO BRANCO MEDIO		CX	85,00	131,38	54,5588
OVO BRANCO PEQUENO		CX	75,00	122,25	63,0000
OVO CAIPIRA		DZ		115,00	
OVO CAIPIRA CAIXA		CX	110,00	115,00	4,5455
OVO CODORNA		CX	63,78	80,63	26,4155
OVO VERMELHO EXTRA		CX	108,00	153,75	42,3611
OVO VERMELHO GRANDE		CX	104,00	150,75	44,9519
OVO VERMELHO JUMBO		CX	114,00	158,50	39,0351
OVO VERMELHO MEDIO		CX	97,00	145,75	50,2577
OVO VERMELHO PEQUENO		CX	87,00	136,63	57,0402
07-DIVERSOS		ACAFRAO	KG	10,00	10,00
	ACUCAR	FD	50,00	50,00	,0000
	AMENDOIM (SEM CASCA)	KG	12,00	12,00	,0000
	AZEITONA VERDE	KG	30,00	30,00	,0000
	CARNE FRESCA	KG	13,00	26,00	100,0000
	CARNE SUINA	KG	12,00	9,99	-16,7500
	COENTRO EM PO	KG	10,00	15,00	50,0000
	COLORAL (CORANTE)	KG	15,00	20,00	33,3333
	EMBALAGEM DE PAPEL	KG	10,00	10,00	,0000
	EMBALAGEM DE PLASTICO	KG	15,00	15,00	,0000
	FARINHA DE MANDIOCA	SC	90,00	90,00	,0000
	FARINHA DE MILHO	SC	50,00	50,00	,0000
	GELEIA	KG	4,50	4,50	,0000



CENTRAIS DE ABASTECIMENTO DE GOIAS

829-Relatorio Comparativo Preco Medio por Periodo

Pagina.: 5

Emitido:30/12/2021

Hora....: 09:54:23

TODOS PRODUTOS....

Primeiro Período : 01/10/2020 Ate 31/10/2020 ***** Segundo Período : 01/10/2021 Ate 31/10/2021

Nome Grupo	Nome Produto	UND	PRIMEIRO PERIODO	SEGUNDO PERIODO	VARIACAO
			01/10/2020 31/10/2020	01/10/2021 31/10/2021	
	GUARIROBA	PC	10,00	10,00	,0000
	LINGUICA	KG		15,99	
	LOURO	MC	30,00	30,00	,0000
	OLEO DE SOJA	CX	100,00	140,00	40,0000
	PESCADO DE AGUA DOCE	KG		13,50	
	POLVILHO	SC	60,00	60,00	,0000
	QUEIJO	KG	10,00	10,00	,0000
	RAPADURA	UNI	5,00	5,00	,0000
	SAL	FD	21,18	30,00	41,6667
08-CEREAIS	ARROZ	FD	80,00	132,00	65,0000
	FEIJAO	FD	200,00	180,00	-10,0000
	FEIJAO PRETO	FD	200,00		
	MILHO DE PIPOCA	SC	19,00	19,00	,0000

TODOS PRODUTOS....

Periodo : 01/10/2020 Ate 31/10/2020

* Classificacao

Dados do Produto				01/10/2020 Ate 31/10/2020					01/10/2021 Ate 31/10/2021					% Variacao
Codigo	Nome Produto	Embalagem Padrao		Data	Preco Em R\$				Data	Preco Em R\$				
		Unid	Qtde Kilo G		+Comum	Maximo	Minimo	KG.		+Comum	Maximo	Minimo	KG.	
01-HORTALICAS, FOLHAS, FLOR, HASTES-HFFH														
10	ACELGA	CX	15	27/10/2020	30,00	30,00	20,00	2,0000	26/10/2021	25,00	35,00	20,00	2,3333	16,6650
8	ACELGA EM UNIDADE	UN	2	16/10/2020	3,00	3,00	2,00	1,5000	25/10/2021	4,00	4,00	3,00	2,0000	33,3333
11	AGRIAO	MOL	0,6	15/10/2020	3,00	3,00	2,00	5,0000	28/10/2021	4,00	4,00	3,00	6,6666	33,3320
14	ALCACHOFRA	CX	3	01/10/2020	30,00	40,00	30,00	13,3333	14/10/2021	30,00	35,00	25,00	11,6666	-12,5002
12	ALFACE	PLT	1,5	12/10/2020	2,50	4,00	2,00	2,6666	05/10/2021	3,00	4,00	2,50	2,6666	0,0000
13	ALMEIRAO	MOL	0,6	27/10/2020	3,00	3,00	2,00	5,0000	01/10/2021	2,00	3,00	2,00	5,0000	0,0000
292	ASPARGO	MC	1	06/10/2020	22,00	22,00	22,00	22,0000	04/10/2021	22,00	22,00	22,00	22,0000	0,0000
15	BROCOLIS	UNI	1,2	06/10/2020	3,00	4,00	3,00	3,3333	29/10/2021	4,00	4,00	3,00	3,3333	0,0000
16	CEBOLINHA	MC	1,5	08/10/2020	12,00	18,00	12,00	12,0000	08/10/2021	12,00	18,00	12,00	12,0000	0,0000
22	CHICORIA	PE	0,8	01/10/2020	2,50	3,00	2,00	3,7500	25/10/2021	3,00	3,00	2,50	3,7500	0,0000
17	COENTRO	MC	1,6	01/10/2020	18,00	18,00	12,00	11,2500	04/10/2021	18,00	18,00	12,00	11,2500	0,0000
18	COGUMELO	BD	1	15/10/2020	40,00	50,00	40,00	50,0000	08/10/2021	40,00	50,00	35,00	50,0000	0,0000
20	COUVE - CHINESA	ENG	12,5	12/10/2020	3,50	5,00	3,00	0,4000	15/10/2021	3,50	4,00	3,00	0,3200	-20,0000
7	COUVE EM MOLHO	MOL	0,2	01/10/2020	2,00	2,00	1,50	10,0000	05/10/2021	2,00	2,00	1,50	10,0000	0,0000
19	COUVE MACO	MC	2,2	05/10/2020	24,00	24,00	18,00	10,9090	05/10/2021	24,00	24,00	18,00	10,9090	0,0000
21	COUVE-FLOR	DZ	26	02/10/2020	60,00	60,00	50,00	2,3076	22/10/2021	60,00	70,00	60,00	2,6923	16,6710
24	ERVA DOCE	MOL	0,55	27/10/2020	5,00	5,00	5,00	9,0909	01/10/2021	5,00	5,00	5,00	9,0909	0,0000
23	ESPINAFRE	MOL	0,65	19/10/2020	3,00	3,00	2,00	4,6153	25/10/2021	3,00	4,00	3,00	6,1538	33,3347
25	HORTELA	MC	1,6	05/10/2020	12,00	18,00	12,00	11,2500	08/10/2021	12,00	18,00	12,00	11,2500	0,0000
29	MANJERICAO	MOL	0,2	01/10/2020	2,00	3,00	2,00	15,0000	05/10/2021	2,50	3,00	2,00	15,0000	0,0000
30	MOSTARDA	MOL	0,5	05/10/2020	2,50	3,00	2,00	6,0000	15/10/2021	2,00	3,00	2,00	6,0000	0,0000
28	MOYASHI	PCT	0,5	08/10/2020	9,00	9,00	9,00	18,0000	25/10/2021	9,00	9,00	9,00	18,0000	0,0000
31	REPOLHO	ENG	25	20/10/2020	40,00	50,00	40,00	2,0000	07/10/2021	30,00	40,00	30,00	1,6000	-20,0000
32	REPOLHO ROXO	ENG	26	23/10/2020	50,00	50,00	45,00	1,9230	01/10/2021	40,00	50,00	40,00	1,9230	0,0000
33	RUCULA	MOL	0,5	05/10/2020	2,00	3,00	2,00	6,0000	08/10/2021	2,00	3,00	2,00	6,0000	0,0000
34	SALSA	MC	3	08/10/2020	18,00	18,00	12,00	6,0000	26/10/2021	18,00	18,00	12,00	6,0000	0,0000
35	SALSAO	MOL	2	30/10/2020	6,00	6,00	6,00	3,0000	18/10/2021	6,00	6,00	6,00	3,0000	0,0000

02-HORTALICAS FRUTOS-HF

TODOS PRODUTOS....

Periodo : 01/10/2020 Ate 31/10/2020

* Classificacao

Dados do Produto				01/10/2020 Ate 31/10/2020					01/10/2021 Ate 31/10/2021					% Variacao
Codigo	Nome Produto	Embalagem Padrao		Data	Preco Em R\$				Data	Preco Em R\$				
		Unid	Qtde Kilo G		+Comum	Maximo	Minimo	KG.		+Comum	Maximo	Minimo	KG.	
02-HORTALICAS FRUTOS-HF														
38	ABOBORA GOIANINHA	SC	20	06/10/2020	30,00	30,00	25,00	1,5000	07/10/2021	40,00	45,00	35,00	2,2500	50,0000
39	ABOBORA JAPONESA (KABUTIA)	SC	20	09/10/2020	40,00	50,00	35,00	2,5000	15/10/2021	30,00	40,00	25,00	2,0000	-20,0000
42	ABOBORA (MORANGA)	SC	20	09/10/2020	20,00	30,00	20,00	1,5000	07/10/2021	20,00	25,00	15,00	1,2500	-16,6666
41	ABOBORA VERDE COMUM-1	CX	20	02/10/2020	120,00	130,00	120,00	6,5000	08/10/2021	80,00	80,00	70,00	4,0000	-38,4615
43	ABOBORA VERDE ITALIANA	CX	20	02/10/2020	50,00	50,00	35,00	2,5000	29/10/2021	40,00	40,00	30,00	2,0000	-20,0000
44	ABOBORA VERDE MENINA	CX	20	02/10/2020	80,00	100,00	80,00	4,0000	29/10/2021	80,00	100,00	80,00	4,0000	0,0000
45	BERINJELA	CX	13	08/10/2020	30,00	30,00	25,00	2,3076	05/10/2021	40,00	50,00	40,00	3,8461	66,6710
46	CHUCHU	CX	22	29/10/2020	170,00	180,00	160,00	8,1818	05/10/2021	150,00	170,00	130,00	7,7272	-5,5562
48	ERVILHA TORTA COMUM	CX	10	02/10/2020	65,00	70,00	60,00	7,0000	05/10/2021	65,00	70,00	60,00	7,0000	0,0000
49	FEIJAO VARA	CX	17	01/10/2020	60,00	60,00	50,00	3,5294	29/10/2021	60,00	60,00	50,00	3,5294	0,0000
50	JILO	CX	17	30/10/2020	120,00	120,00	100,00	7,0588	08/10/2021	150,00	150,00	140,00	8,8235	25,0000
51	JURUBEBA	CX	22	06/10/2020	60,00	70,00	50,00	3,1818	19/10/2021	65,00	70,00	60,00	3,1818	0,0000
52	MAXIXE	CX	18	01/10/2020	70,00	70,00	60,00	3,8888	18/10/2021	60,00	70,00	50,00	3,8888	0,0000
53	MILHO VERDE	MAO	24	01/10/2020	35,00	40,00	35,00	1,6666	04/10/2021	50,00	60,00	50,00	2,5000	50,0060
55	PEPINO COLONIÃO	CX	22	23/10/2020	150,00	180,00	150,00	8,1818	04/10/2021	170,00	200,00	150,00	9,0909	11,1112
54	PEPINO COMUM-1	CX	22	22/10/2020	60,00	70,00	60,00	3,1818	01/10/2021	50,00	70,00	40,00	3,1818	0,0000
255	PEPINO JAPONES	CX	17	22/10/2020	60,00	60,00	50,00	3,5294	07/10/2021	50,00	50,00	40,00	2,9411	-16,6685
317	PIMENTA BIQUINHO	KG	1	22/10/2020	15,00	15,00	15,00	15,0000	18/10/2021	20,00	20,00	20,00	20,0000	33,3333
56	PIMENTA BODE	KG	1	26/10/2020	15,00	15,00	15,00	15,0000	21/10/2021	15,00	15,00	15,00	15,0000	0,0000
57	PIMENTA CUMARI	KG	1	02/10/2020	20,00	20,00	20,00	20,0000	07/10/2021	20,00	20,00	15,00	20,0000	0,0000
47	PIMENTA DE CHEIRO	KG	1	30/10/2020	15,00	15,00	10,00	15,0000	21/10/2021	15,00	20,00	15,00	20,0000	33,3333
256	PIMENTA DEDO-DE-MOCA	KG	1	05/10/2020	10,00	15,00	10,00	15,0000	19/10/2021	20,00	20,00	20,00	20,0000	33,3333
59	PIMENTA MALAGUETA	KG	1	01/10/2020	25,00	50,00	25,00	50,0000	08/10/2021	20,00	60,00	20,00	60,0000	20,0000
60	PIMENTAO	CX	10	08/10/2020	60,00	70,00	50,00	7,0000	08/10/2021	60,00	70,00	40,00	7,0000	0,0000
61	QUIABO	CX	14	29/10/2020	80,00	80,00	70,00	5,7142	01/10/2021	120,00	120,00	100,00	8,5714	50,0017
65	TOMATE CEREJA BDJ	KG	1	05/10/2020	3,00	3,00	2,50	3,0000	12/10/2021	3,50	3,50	2,50	3,5000	16,6666
393	TOMATE CEREJA CAIXA	KG	22	16/10/2020	160,00	160,00	140,00	7,2727	28/10/2021	200,00	200,00	180,00	9,0909	25,0003
64	TOMATE LONGA VIDA	CX	22	30/10/2020	90,00	100,00	90,00	4,0909	28/10/2021	140,00	150,00	140,00	6,8181	66,6650

TODOS PRODUTOS....

Periodo : 01/10/2020 Ate 31/10/2020

* Classificacao

Dados do Produto				01/10/2020 Ate 31/10/2020					01/10/2021 Ate 31/10/2021					% Variacao
Codigo	Nome Produto	Embalagem Padrao		Data	Preco Em R\$				Data	Preco Em R\$				
		Unid	Qtde Kilo G		+Comum	Maximo	Minimo	KG.		+Comum	Maximo	Minimo	KG.	
02-HORTALICAS FRUTOS-HF														
63	TOMATE SALADA	CX	22	22/10/2020	160,00	170,00	150,00	7,7272	28/10/2021	230,00	230,00	200,00	10,4545	35,2948
62	TOMATE SALADETE	CX	22	02/10/2020	90,00	100,00	80,00	4,0909	28/10/2021	140,00	150,00	140,00	6,8181	66,6650
67	VAGEM	CX	13	29/10/2020	150,00	150,00	140,00	11,5384	19/10/2021	120,00	150,00	120,00	11,5384	0,0000
03-RAIZES-TUBERCULOS-BULBO-RTB														
70	ALHO CHINES	CX	10	09/10/2020	160,00	190,00	160,00	19,0000		0,00	0,00	0,00		
72	ALHO NACIONAL	CX	10	13/10/2020	155,00	180,00	155,00	18,0000	07/10/2021	175,00	190,00	140,00	19,0000	5,5555
73	ALHO PORRO	MOL	1,5	01/10/2020	3,00	3,00	2,00	2,0000	01/10/2021	3,00	3,00	2,00	2,0000	0,0000
345	BATATA BOLINHA	SC	50	27/10/2020	100,00	100,00	100,00	2,0000	08/10/2021	120,00	120,00	120,00	2,4000	20,0000
74	BATATA COMUM DIVERSAS	SC	50	13/10/2020	110,00	110,00	100,00	2,2000	05/10/2021	120,00	120,00	120,00	2,4000	9,0909
75	BATATA DOCE	CX	24	26/10/2020	40,00	50,00	40,00	2,0833	28/10/2021	60,00	70,00	50,00	2,9166	39,9990
76	BATATA LISA (ACHATI-BINJ)	SC	50	13/10/2020	180,00	180,00	170,00	3,6000	04/10/2021	210,00	210,00	210,00	4,2000	16,6666
77	BATATA SALS (MANDIOCA SALS)	CX	16	08/10/2020	250,00	250,00	250,00	15,6250	04/10/2021	250,00	250,00	250,00	15,6250	0,0000
338	BATATA YAKON	CX	18	20/10/2020	180,00	180,00	180,00	10,0000	28/10/2021	180,00	180,00	180,00	10,0000	0,0000
78	BETERRABA	CX	20	13/10/2020	40,00	50,00	40,00	2,5000	14/10/2021	45,00	50,00	40,00	2,5000	0,0000
80	CARA	CX	23	26/10/2020	70,00	70,00	60,00	3,0434	08/10/2021	50,00	60,00	40,00	2,6086	-14,2866
83	CEBOLA NACIONAL	SC	20	13/10/2020	40,00	50,00	35,00	2,5000	28/10/2021	45,00	45,00	45,00	2,2500	-10,0000
84	CENOURA	CX	21	20/10/2020	40,00	50,00	35,00	2,3809	05/10/2021	40,00	50,00	40,00	2,3809	0,0000
86	GENGIBRE	CX	15	05/10/2020	80,00	80,00	70,00	5,3333	19/10/2021	70,00	90,00	60,00	6,0000	12,5007
87	GOBO	MOL	1,3	15/10/2020	30,00	40,00	25,00	30,7692	28/10/2021	30,00	40,00	25,00	30,7692	0,0000
89	INHAME	CX	24	30/10/2020	95,00	100,00	90,00	3,9583	29/10/2021	70,00	70,00	60,00	2,9166	-26,3168
90	MANDIOCA	CX	25	05/10/2020	30,00	40,00	30,00	1,6000	05/10/2021	35,00	40,00	30,00	1,6000	0,0000
93	NABO	MOL	1,5	05/10/2020	3,00	3,00	3,00	2,0000	01/10/2021	3,00	3,00	3,00	2,0000	0,0000
94	RABANETE	MC	1,3	02/10/2020	3,50	3,50	3,50	2,6923	07/10/2021	3,50	3,50	3,50	2,6923	0,0000
04-FRUTAS NACIONAIS-FN														
294	ABACATE COMUM	CX	20	30/10/2020	80,00	100,00	80,00	4,0000	28/10/2021	60,00	70,00	50,00	3,5000	-12,5000
98	ABACATE MANTEIGA	CX	20	23/10/2020	120,00	120,00	100,00	6,0000	28/10/2021	80,00	100,00	80,00	4,0000	-33,3333
100	ABACAXI PEROLA	UNI	2	16/10/2020	4,50	5,00	2,50	2,5000	18/10/2021	5,00	5,00	2,50	2,5000	0,0000

TODOS PRODUTOS....

Periodo : 01/10/2020 Ate 31/10/2020

* Classificacao

Dados do Produto				01/10/2020 Ate 31/10/2020				01/10/2021 Ate 31/10/2021				% Variacao		
Codigo	Nome Produto	Embalagem Padrao		Data	Preco Em R\$				Data	Preco Em R\$				
		Unid	Qtde Kilo G		+Comum	Maximo	Minimo	KG.		+Comum	Maximo		Minimo	KG.
04-FRUTAS NACIONAIS-FN														
101	ACEROLA	CX	5	27/10/2020	130,00	140,00	130,00	28,0000	07/10/2021	130,00	140,00	130,00	28,0000	0,0000
102	AMEIXA NACIONAL	CX	8	02/10/2020	130,00	160,00	130,00	20,0000	15/10/2021	130,00	145,00	125,00	18,1250	-9,3750
154	AMORA	CX	2	05/10/2020	290,00	300,00	280,00	150,0000	01/10/2021	280,00	300,00	270,00	150,0000	0,0000
308	ATEMOIA	CX	6	27/10/2020	75,00	85,00	70,00	14,1666	29/10/2021	85,00	95,00	85,00	15,8333	11,7649
309	AVOCADO	CX	8	22/10/2020	185,00	190,00	170,00	23,7500	22/10/2021	190,00	200,00	180,00	25,0000	5,2631
104	BANANA MACA	CX	15	01/10/2020	55,00	55,00	55,00	3,6666	25/10/2021	95,00	95,00	95,00	6,3333	72,7295
105	BANANA MARMELO	CX	15	09/10/2020	30,00	30,00	30,00	2,0000	04/10/2021	50,00	50,00	50,00	3,3333	66,6650
106	BANANA NANICA	CX	15	02/10/2020	45,00	45,00	45,00	3,0000	12/10/2021	35,00	35,00	35,00	2,3333	-22,2233
306	BANANA OURO	CX	15	02/10/2020	40,00	40,00	40,00	2,6666	05/10/2021	45,00	45,00	45,00	3,0000	12,5028
107	BANANA PRATA	CX	15	01/10/2020	38,00	38,00	38,00	2,5333	07/10/2021	45,00	45,00	45,00	3,0000	18,4226
108	BANANA TERRA	CX	15	12/10/2020	80,00	80,00	80,00	5,3333	19/10/2021	80,00	80,00	80,00	5,3333	0,0000
109	CAJAMANGA	CX	22	01/10/2020	60,00	70,00	60,00	3,1818	18/10/2021	65,00	70,00	60,00	3,1818	0,0000
110	CAJU	CX	12	22/10/2020	55,00	60,00	50,00	5,0000	05/10/2021	55,00	60,00	50,00	5,0000	0,0000
112	CAQUI CX C/9 KG	CX	9	02/10/2020	90,00	100,00	80,00	8,8888	14/10/2021	80,00	100,00	75,00	8,8888	0,0000
114	CARAMBOLA (SP)	CX	2,5	05/10/2020	90,00	90,00	80,00	36,0000	25/10/2021	130,00	130,00	120,00	52,0000	44,4444
115	CASTANHA DO PARA	KG	1	09/10/2020	20,00	25,00	15,00	25,0000	29/10/2021	30,00	30,00	20,00	30,0000	20,0000
116	CEREJA	CX	10	30/10/2020	120,00	120,00	115,00	12,0000	04/10/2021	550,00	580,00	550,00	58,0000	383,3333
118	COCO SECO	SC	16	23/10/2020	65,00	85,00	60,00	5,3125	15/10/2021	70,00	85,00	65,00	5,3125	0,0000
119	COCO VERDE	UNI	1,5	15/10/2020	1,50	2,00	1,50	1,3333	12/10/2021	2,00	2,00	1,80	1,3333	0,0000
122	FIGO MADURO (ROXO)	CX	1,7	12/10/2020	50,00	60,00	50,00	35,2941	29/10/2021	110,00	110,00	100,00	64,7058	83,3331
123	FIGO VERDE	CX	18	06/10/2020	120,00	140,00	120,00	7,7777	08/10/2021	120,00	120,00	120,00	6,6666	-14,2857
124	FRANBOESA	CX	3	22/10/2020	570,00	570,00	560,00	190,0000	18/10/2021	700,00	700,00	650,00	233,3333	22,8070
97	GOIABA	CX	20	12/10/2020	60,00	70,00	50,00	3,5000	07/10/2021	60,00	70,00	55,00	3,5000	0,0000
291	GRAVIOLA	CX	10	12/10/2020	110,00	120,00	100,00	12,0000	29/10/2021	80,00	130,00	75,00	8,0000	-33,3333
127	JACA	UNI	7	30/10/2020	8,00	8,00	8,00	1,1428	04/10/2021	8,00	8,00	8,00	1,1428	0,0000
295	KIWI NACIONAL	CX	10	30/10/2020	210,00	210,00	200,00	21,0000	08/10/2021	150,00	150,00	140,00	15,0000	-28,5714
131	LARANJA KINKAM	CX	2,6	06/10/2020	130,00	140,00	130,00	53,8461	26/10/2021	80,00	90,00	75,00	34,6153	-35,7143
132	LARANJA LIMA	CX	25	01/10/2020	70,00	70,00	60,00	2,8000	22/10/2021	80,00	90,00	80,00	3,6000	28,5714

TODOS PRODUTOS....

Periodo : 01/10/2020 Ate 31/10/2020

* Classificacao

Dados do Produto				01/10/2020 Ate 31/10/2020					01/10/2021 Ate 31/10/2021					% Variacao
Codigo	Nome Produto	Embalagem Padrao		Data	Preco Em R\$				Data	Preco Em R\$				
		Unid	Qtde Kilo G		+Comum	Maximo	Minimo	KG.		+Comum	Maximo	Minimo	KG.	
04-FRUTAS NACIONAIS-FN														
130	LARANJA PERA	CX	25	02/10/2020	45,00	45,00	45,00	1,8000	04/10/2021	45,00	50,00	40,00	2,0000	11,1111
133	LARANJA PERA RIO	SC	18	15/10/2020	32,00	32,00	25,00	1,7777	07/10/2021	35,00	35,00	25,00	1,9444	9,3772
134					0,00	0,00	0,00	1	14/10/2021	80,00	90,00	75,00	18,0000	1.700,0000
135	LIMAO CHINA	CX	20	12/10/2020	60,00	60,00	50,00	3,0000	21/10/2021	50,00	50,00	40,00	2,5000	-16,6666
136	LIMAO GALEGO	CX	20	13/10/2020	100,00	100,00	90,00	4,5000	28/10/2021	100,00	100,00	100,00	5,0000	11,1111
357	LIMAO NACIONAL SICILIANO	CX	15	22/10/2020	105,00	145,00	105,00	9,6666	21/10/2021	100,00	135,00	100,00	9,0000	-6,8959
275	LIMAO TAHITI (SP)	CX	20	08/10/2020	100,00	110,00	95,00	4,7500	29/10/2021	40,00	50,00	35,00	2,5000	-47,3684
137	LIMAO TAITI - GO	SC	20	13/10/2020	90,00	90,00	80,00	4,5000	07/10/2021	40,00	50,00	40,00	2,5000	-44,4444
142	MACA NACIONAL FUGI (CART) T1E	CX	18	29/10/2020	115,00	125,00	115,00	6,9444	29/10/2021	83,00	95,00	75,00	5,2777	-24,0006
143	MACA NACIONAL FUGI (SOLTA)	CX	20	23/10/2020	85,00	90,00	65,00	4,5000	29/10/2021	70,00	80,00	65,00	4,0000	-11,1111
139	MACA NACIONAL GALA (SOLTA)	CX	20	22/10/2020	70,00	70,00	60,00	3,5000	28/10/2021	70,00	80,00	70,00	4,0000	14,2857
138	MACA NAICONAL GALA (CART.) T1	CX	20	23/10/2020	130,00	130,00	125,00	6,5000	07/10/2021	90,00	90,00	85,00	4,5000	-30,7692
146	MAMAO FORMOSA	CX	20	22/10/2020	60,00	60,00	50,00	3,0000	07/10/2021	70,00	80,00	70,00	4,0000	33,3333
148	MAMAO HAVAI (SP)	CX	6	16/10/2020	35,00	35,00	30,00	5,8333	05/10/2021	50,00	50,00	40,00	8,3333	42,8573
152	MANGA ESPADA	CX	25	23/10/2020	75,00	80,00	75,00	3,2000	12/10/2021	75,00	80,00	70,00	3,2000	0,0000
156	MANGA HADEM (SP)	CX	7	09/10/2020	70,00	70,00	60,00	10,0000	04/10/2021	70,00	70,00	65,00	10,0000	0,0000
314	MANGA PALMER	CX	20	20/10/2020	70,00	75,00	70,00	3,7500	22/10/2021	75,00	75,00	55,00	3,7500	0,0000
157	MANGA ROSA	CX	25	19/10/2020	75,00	75,00	70,00	3,0000	22/10/2021	75,00	80,00	70,00	3,2000	6,6666
159	MANGA TOMMYS (GO)	CX	25	30/10/2020	55,00	65,00	50,00	2,6000	28/10/2021	55,00	70,00	50,00	2,8000	7,6923
161	MARACUJA AZEDO	SC	12	12/10/2020	50,00	50,00	40,00	4,1666	28/10/2021	60,00	60,00	50,00	5,0000	20,0019
9	MARACUJA DOCE	CX	4	23/10/2020	130,00	130,00	120,00	32,5000	22/10/2021	140,00	140,00	130,00	35,0000	7,6923
162	MARMELO	CX	18	05/10/2020	145,00	155,00	140,00	8,6111		0,00	0,00	0,00		
163	MELANCIA	KG	1	12/10/2020	1,10	1,80	1,00	1,8000	15/10/2021	1,20	2,00	1,00	2,0000	11,1111
372	MELANCIA BABY	CX	10	29/10/2020	65,00	65,00	50,00	6,5000	14/10/2021	55,00	60,00	50,00	6,0000	-7,6923
164	MELANCIA KADAMA	CX	20	30/10/2020	50,00	50,00	40,00	2,5000	15/10/2021	45,00	50,00	40,00	2,5000	0,0000
352	MELAO AMARELO COMUM	CX	14	09/10/2020	50,00	60,00	45,00	4,2857	18/10/2021	50,00	60,00	45,00	4,2857	0,0000
165	MELAO GALIA	CX	14	01/10/2020	75,00	75,00	70,00	5,3571	04/10/2021	70,00	75,00	65,00	5,3571	0,0000
350					0,00	0,00	0,00	1	04/10/2021	45,00	55,00	40,00	3,9285	292,8500

Relatorio Comparativo Maior e Menor por Periodo

TODOS PRODUTOS....

Periodo : 01/10/2020 Ate 31/10/2020

* Classificacao

Dados do Produto				01/10/2020 Ate 31/10/2020					01/10/2021 Ate 31/10/2021					% Variacao
Codigo	Nome Produto	Embalagem Padrao		Data	Preco Em R\$				Data	Preco Em R\$				
		Unid	Qtde Kilo G		+Comum	Maximo	Minimo	KG.		+Comum	Maximo	Minimo	KG.	
04-FRUTAS NACIONAIS-FN														
265	MELAO ORANGE	CX	5	29/10/2020	60,00	70,00	55,00	14,0000	21/10/2021	55,00	65,00	55,00	13,0000	-7,1428
349	MELAO PELE DE SAPO	CX	14	13/10/2020	60,00	75,00	55,00	5,3571	05/10/2021	85,00	85,00	55,00	6,0714	13,3337
351	MELAO REI	CX	14	01/10/2020	75,00	80,00	75,00	5,7142	29/10/2021	80,00	85,00	75,00	6,0714	6,2510
361	MIRTILO NACIONAL	KG	1	13/10/2020	145,00	150,00	130,00	150,0000	01/10/2021	150,00	150,00	140,00	150,0000	0,0000
166	MORANGO	CX	1,5	20/10/2020	25,00	30,00	20,00	20,0000	29/10/2021	30,00	45,00	25,00	30,0000	50,0000
167	NECTARINA NACIONAL	CX	9	27/10/2020	95,00	100,00	90,00	10,0000	05/10/2021	100,00	100,00	90,00	10,0000	0,0000
266	NESPERA NACIONAL	CX	4	09/10/2020	170,00	170,00	160,00	42,5000	29/10/2021	130,00	140,00	130,00	35,0000	-17,6470
169	PEQUI	CX	32	05/10/2020	40,00	50,00	40,00	1,5625	05/10/2021	50,00	60,00	50,00	1,8750	20,0000
359	PERA ASIATICA NACIONAL	CX	20	29/10/2020	145,00	150,00	140,00	7,5000	04/10/2021	125,00	130,00	115,00	6,5000	-13,3333
170	PERA NACIONAL	CX	20	01/10/2020	60,00	70,00	50,00	3,5000	14/10/2021	80,00	90,00	75,00	4,5000	28,5714
171	PESSEGO NACIONAL	CX	10	26/10/2020	85,00	95,00	85,00	9,5000	21/10/2021	115,00	130,00	110,00	13,0000	36,8421
368	PHYSALES NACIONAL	CX	3	08/10/2020	80,00	80,00	70,00	26,6666	22/10/2021	85,00	90,00	80,00	30,0000	12,5002
172	PINHA	CX	3	30/10/2020	55,00	65,00	50,00	21,6666	12/10/2021	120,00	130,00	120,00	43,3333	100,0004
173	PINHAO	SC	18	15/10/2020	220,00	220,00	200,00	12,2222	15/10/2021	160,00	170,00	160,00	9,4444	-22,7274
363	PITAYA VERMELHA NACIONAL	CX	2	22/10/2020	140,00	140,00	130,00	70,0000	22/10/2021	145,00	145,00	125,00	72,5000	3,5714
174	ROMA	CX	4	26/10/2020	125,00	140,00	125,00	35,0000	05/10/2021	170,00	180,00	170,00	45,0000	28,5714
257	TAMARINO	CX	12	27/10/2020	50,00	50,00	40,00	4,1666	14/10/2021	50,00	60,00	50,00	5,0000	20,0019
178	TANGERINA PONKAM	CX	22	13/10/2020	35,00	40,00	30,00	1,8181	22/10/2021	40,00	50,00	35,00	2,2727	25,0041
318	UVA BENITAKA	CX	8	02/10/2020	90,00	90,00	80,00	11,2500	04/10/2021	70,00	95,00	65,00	11,8750	5,5555
367	UVA CRINSON NACIONAL	CX	8	29/10/2020	120,00	135,00	120,00	16,8750	04/10/2021	120,00	140,00	120,00	17,5000	3,7037
179	UVA ITALIA	CX	8	26/10/2020	95,00	100,00	95,00	11,8750	19/10/2021	90,00	90,00	75,00	11,2500	-5,2631
181	UVA NIAGARA CX 5,500 KG	CX	5,5	29/10/2020	65,00	70,00	55,00	12,7272	04/10/2021	55,00	60,00	50,00	10,9090	-14,2859
05-FRUTAS IMPORTADAS-FI														
185	AMEIXA AMERICANA	CX	10	01/10/2020	450,00	450,00	440,00	45,0000	07/10/2021	220,00	250,00	220,00	25,0000	-44,4444
186	AMEIXA ARGENTINA	CX	10	01/10/2020	150,00	160,00	150,00	16,0000	05/10/2021	190,00	190,00	180,00	19,0000	18,7500
305	AMEIXA ESPANHOLA	CX	10	01/10/2020	150,00	150,00	150,00	15,0000	21/10/2021	150,00	150,00	150,00	15,0000	0,0000
354	CAQUI ESPANHOL	CX	4,5	19/10/2020	65,00	70,00	65,00	15,5555	04/10/2021	125,00	125,00	125,00	27,7777	78,5715
189	CEREJA IMPORTADA	CX	10	09/10/2020	300,00	300,00	300,00	30,0000		0,00	0,00	0,00		

TODOS PRODUTOS....

Periodo : 01/10/2020 Ate 31/10/2020

* Classificacao

Dados do Produto				01/10/2020 Ate 31/10/2020					01/10/2021 Ate 31/10/2021					% Variacao
Codigo	Nome Produto	Embalagem Padrao		Data	Preco Em R\$				Data	Preco Em R\$				
		Unid	Qtde Kilo G		+Comum	Maximo	Minimo	KG.		+Comum	Maximo	Minimo	KG.	
05-FRUTAS IMPORTADAS-FI														
190	DAMASCO	KG	1	01/10/2020	190,00	190,00	190,00	190,0000	19/10/2021	190,00	190,00	190,00	190,0000	0,0000
356					0,00	0,00	0,00	1	04/10/2021	300,00	300,00	300,00	250,0000	24.900,0000
373	GRANADILHO	CX	1,5	13/10/2020	145,00	145,00	130,00	96,6666	04/10/2021	160,00	160,00	150,00	106,6666	10,3448
191	KIWI CHILENO	CX	10	30/10/2020	160,00	160,00	150,00	16,0000	01/10/2021	192,00	192,00	192,00	19,2000	20,0000
192	KIWI NOVA ZELANDIA	CX	10	05/10/2020	230,00	230,00	220,00	23,0000	15/10/2021	230,00	230,00	220,00	23,0000	0,0000
193	MACA AMERICANA	CX	20	15/10/2020	170,00	180,00	170,00	9,0000	14/10/2021	205,00	205,00	205,00	10,2500	13,8888
194	MACA ARGENTINA	CX	20	01/10/2020	165,00	165,00	165,00	8,2500	21/10/2021	160,00	160,00	150,00	8,0000	-3,0303
195					0,00	0,00	0,00	1	04/10/2021	140,00	140,00	140,00	7,7777	677,7700
196	NECTARINA CHILENA	CX	5	09/10/2020	150,00	150,00	130,00	30,0000	19/10/2021	150,00	150,00	130,00	30,0000	0,0000
199	PERA AMERICANA	CX	20	08/10/2020	200,00	200,00	180,00	10,0000	12/10/2021	200,00	200,00	180,00	10,0000	0,0000
200	PERA ARGENTINA	CX	20	02/10/2020	150,00	150,00	140,00	7,5000	04/10/2021	150,00	150,00	140,00	7,5000	0,0000
358	PERA ASIATICA IMPORTADA	CX	4	01/10/2020	110,00	120,00	110,00	30,0000	08/10/2021	110,00	120,00	110,00	30,0000	0,0000
202	PERA PORTUGUESA	CX	10	05/10/2020	120,00	120,00	120,00	12,0000	29/10/2021	130,00	180,00	130,00	18,0000	50,0000
203	PESSEGO ARGENTINO	CX	8	29/10/2020	80,00	100,00	80,00	10,0000	05/10/2021	80,00	100,00	80,00	10,0000	0,0000
369	PHYSALES IMPORTADO - COLOME	CX	0,8	05/10/2020	80,00	90,00	80,00	112,5000	29/10/2021	80,00	90,00	80,00	112,5000	0,0000
06-AVES E OVOS-AO														
216	OVO BRANCO EXTRA	CX	25	05/10/2020	96,00	96,00	96,00	3,8400	08/10/2021	140,00	140,00	140,00	5,6000	45,8333
217	OVO BRANCO GRANDE	CX	23	01/10/2020	92,00	92,00	92,00	4,0000	25/10/2021	137,00	137,00	137,00	5,9565	48,9125
215	OVO BRANCO JUMBO	CX	27	22/10/2020	102,00	102,00	102,00	3,7777	29/10/2021	145,00	145,00	145,00	5,3703	42,1579
218	OVO BRANCO MEDIO	CX	20	08/10/2020	85,00	85,00	85,00	4,2500	12/10/2021	132,00	132,00	132,00	6,6000	55,2941
219	OVO BRANCO PEQUENO	CX	20	06/10/2020	75,00	75,00	75,00	3,7500	05/10/2021	123,00	123,00	123,00	6,1500	64,0000
221					0,00	0,00	0,00	1	12/10/2021	115,00	115,00	115,00	143,7500	14.275,0000
353	OVO CAIPIRA CAIXA	CX	12	16/10/2020	110,00	110,00	110,00	9,1666	29/10/2021	115,00	115,00	115,00	9,5833	4,5458
222	OVO CODORNA	CX	8	16/10/2020	64,00	64,00	64,00	8,0000	29/10/2021	85,00	85,00	85,00	10,6250	32,8125
224	OVO VERMELHO EXTRA	CX	25	05/10/2020	108,00	108,00	108,00	4,3200	26/10/2021	155,00	155,00	155,00	6,2000	43,5185
225	OVO VERMELHO GRANDE	CX	23	08/10/2020	104,00	104,00	104,00	4,5217	01/10/2021	152,00	152,00	152,00	6,6086	46,1529
223	OVO VERMELHO JUMBO	CX	27	08/10/2020	114,00	114,00	114,00	4,2222	12/10/2021	159,00	159,00	159,00	5,8888	39,4723
226	OVO VERMELHO MEDIO	CX	20	12/10/2020	97,00	97,00	97,00	4,8500	04/10/2021	147,00	147,00	147,00	7,3500	51,5463

TODOS PRODUTOS....

Periodo : 01/10/2020 Ate 31/10/2020

* Classificacao

Dados do Produto				01/10/2020 Ate 31/10/2020				01/10/2021 Ate 31/10/2021				% Variacao		
Codigo	Nome Produto	Embalagem Padrao		Data	Preco Em R\$				Data	Preco Em R\$				
		Unid	Qtde Kilo G		+Comum	Maximo	Minimo	KG.		+Comum	Maximo		Minimo	KG.
06-AVES E OVOS-AO														
227	OVO VERMELHO PEQUENO	CX	20	06/10/2020	87,00	87,00	87,00	4,3500	12/10/2021	138,00	138,00	138,00	6,9000	58,6206
07-DIVERSOS														
229	ACAFRAO	KG	1	09/10/2020	10,00	15,00	10,00	15,0000	21/10/2021	10,00	15,00	10,00	15,0000	0,0000
228	ACUCAR	FD	30	01/10/2020	50,00	50,00	45,00	1,6666	08/10/2021	50,00	50,00	45,00	1,6666	0,0000
231	AMENDOIM (SEM CASCA)	KG	1	08/10/2020	12,00	12,00	12,00	12,0000	04/10/2021	12,00	12,00	12,00	12,0000	0,0000
232	AZEITONA VERDE	KG	1	08/10/2020	30,00	40,00	25,00	40,0000	12/10/2021	30,00	40,00	25,00	40,0000	0,0000
332	CARNE FRESCA	KG	1	01/10/2020	13,00	13,00	13,00	13,0000	12/10/2021	26,00	32,00	26,00	32,0000	146,1538
276	CARNE SUINA	KG	1	01/10/2020	12,00	12,00	12,00	12,0000	08/10/2021	9,99	16,99	9,99	9,9900	-16,7500
298	COENTRO EM PO	KG	1	01/10/2020	10,00	10,00	10,00	10,0000	12/10/2021	15,00	20,00	15,00	20,0000	100,0000
281	COLORAL (CORANTE)	KG	1	05/10/2020	15,00	20,00	15,00	20,0000	05/10/2021	20,00	20,00	15,00	20,0000	0,0000
240	EMBALAGEM DE PAPEL	KG	1	12/10/2020	10,00	10,00	10,00	10,0000	05/10/2021	10,00	10,00	10,00	10,0000	0,0000
241	EMBALAGEM DE PLASTICO	KG	1	19/10/2020	15,00	15,00	15,00	15,0000	05/10/2021	15,00	15,00	15,00	15,0000	0,0000
242	FARINHA DE MANDIOCA	SC	20	19/10/2020	90,00	90,00	90,00	4,5000	14/10/2021	90,00	90,00	90,00	4,5000	0,0000
259	FARINHA DE MILHO	SC	10	05/10/2020	50,00	50,00	50,00	5,0000	04/10/2021	50,00	50,00	50,00	5,0000	0,0000
262	GELEIA	KG	1	06/10/2020	4,50	4,50	4,50	4,5000	08/10/2021	4,50	4,50	4,50	4,5000	0,0000
244	GUARIROBA	PC	10	13/10/2020	10,00	15,00	10,00	1,5000	01/10/2021	10,00	15,00	10,00	1,5000	0,0000
302					0,00	0,00	0,00	1	14/10/2021	15,99	15,99	15,99	15,9900	1.499,0000
27	LOURO	MC	1	02/10/2020	30,00	40,00	30,00	40,0000	05/10/2021	30,00	40,00	30,00	40,0000	0,0000
245	OLEO DE SOJA	CX	20	12/10/2020	100,00	100,00	80,00	4,0000	04/10/2021	140,00	140,00	140,00	7,0000	75,0000
260					0,00	0,00	0,00	1	21/10/2021	13,50	20,00	13,50	20,0000	1.900,0000
247	POLVILHO	SC	12	08/10/2020	60,00	60,00	55,00	5,0000	05/10/2021	60,00	60,00	55,00	5,0000	0,0000
248	QUEIJO	KG	1	02/10/2020	10,00	15,00	5,00	5,0000	08/10/2021	10,00	15,00	5,00	5,0000	0,0000
249	RAPADURA	UNI	1,6	09/10/2020	5,00	10,00	5,00	3,1250	08/10/2021	5,00	10,00	5,00	3,1250	0,0000
311	SAL	FD	30	29/10/2020	30,00	30,00	20,00	1,0000	14/10/2021	30,00	40,00	25,00	1,3333	33,3300
08-CEREAIS														
250	ARROZ	FD	30	01/10/2020	80,00	80,00	80,00	2,6666	01/10/2021	132,00	132,00	132,00	4,4000	65,0041
251	FEIJAO	FD	30	08/10/2020	200,00	200,00	200,00	6,6666	01/10/2021	180,00	180,00	180,00	6,0000	-9,9990



Relatorio Comparativo Maior e Menor por Periodo

Pagina.: 9
Emitido:30/12/2021
Hora....: 09:55:20

TODOS PRODUTOS....

Periodo : 01/10/2020 Ate 31/10/2020

* Classificacao

Dados do Produto				01/10/2020 Ate 31/10/2020				01/10/2021 Ate 31/10/2021				% Variacao		
Codigo	Nome Produto	Embalagem Padrao		Data	Preco Em R\$				Data	Preco Em R\$				
		Unid	Qtde Kilo G		+Comum	Maximo	Minimo	KG.		+Comum	Maximo		Minimo	KG.

08-CEREAIS

316	FEIJAO PRETO	FD	30	30/10/2020	200,00	200,00	200,00	6,6666						
252	MILHO DE PIPOCA	SC	25	05/10/2020	19,00	30,00	15,00	1,2000	04/10/2021	19,00	30,00	15,00	1,2000	0,0000



CENTRAIS DE ABASTECIMENTO DE GOIAS

Participacao das Microregioes(MR) do Estado GO - Sintetico

TODOS PRODUTOS....

Periodo : 01/10/2021 Ate 31/10/2021

* MR - Micro regioao

Pagina.: 1

Emitido: 30/12/2021

Hora....: 09:59:37

Micro Regiao	QUANTIDADE	VALOR	% PART
	TONELADA	EM R\$	No Estado
MR - ANAPOLIS	13.905,8995	37.721.683,99	27,35661 %
MR - ANICUNS	589,1990	1.262.689,38	1,15911 %
MR - CATALAO	540,3450	1.024.804,46	1,06300 %
MR - CERES	2.253,0730	3.561.785,06	4,43240 %
MR - CHAPADA DOS VEADEIROS	2.129,0280	10.395.400,66	4,18837 %
MR - ENTORNO DE BRASILIA	10.319,4779	20.503.690,37	20,30117 %
MR - GOIANIA	16.012,4535	57.517.895,39	31,50077 %
MR - MEIA PONTE	941,0520	1.692.569,24	1,85130 %
MR - PIRES DO RIO	2.026,8540	6.046.923,22	3,98736 %
MR - PORANGATU	233,9690	347.243,13	0,46028 %
MR - SAO MIGUEL DO ARAGUAIA	1.462,8980	1.922.819,94	2,87791 %
MR - SUDOESTE DE GOIAS	206,7050	651.634,20	0,40664 %
MR - VALE DO RIO DOS BOIS	210,9930	824.923,44	0,41508 %

TOTAL GERAL

CODIGO	NOME DO ESTADO	QUANTIDADE	% PARTIC.	TOTAL EM R\$	PRECO MEDIO
001	GO	50.831,9469	100,00000 %	143.474.062,47	2.822,52
	Sub.Total...>>>>	50.831,9469	100,00000 %	143.474.062,47	2.822,52
	Sub.Total...>>>>	1,0000	0,00197 %	0,00	0,00
	Total Geral>>>>	50.832,9469	100,00197 %	143.474.062,47	2.822,46



CENTRAIS DE ABASTECIMENTO DE GOIAS

Pagina.: 1

Participacao das Microregioes(MR) do Estado GO - Analitico

Emitido: 30/12/2021

TODOS PRODUTOS....

Hora.....: 10:00:17

Periodo : 01/10/2021 Ate 31/10/2021

* MR - Micro regioao

Micro Regiao	Estado	QUANTIDADE	VALOR	% PART
		TONELADA	EM R\$	POR SUB.GRUPCO
MR - ANAPOLIS	GO	13.905,8995	37.721.683,99	17,99255 %
01-HORTALICAS, FOLHAS, FLOR, HASTES-HFFH		1.147,2775	1.841.858,75	1,48444 %
02-HORTALICAS FRUTOS-HF		3.262,8400	12.668.569,47	4,22172 %
03-RAIZES-TUBERCULOS-BULBO-RTB		4.538,1490	8.284.395,47	5,87182 %
04-FRUTAS NACIONAIS-FN		4.363,9780	11.705.871,79	5,64646 %
06-AVES E OVOS-AO		535,7340	3.162.678,50	0,69318 %
07-DIVERSOS		57,9210	58.310,00	0,07494 %
MR - ANICUNS	GO	589,1990	1.262.689,38	0,76235 %
02-HORTALICAS FRUTOS-HF		23,0090	95.068,75	0,02977 %
04-FRUTAS NACIONAIS-FN		543,1900	1.144.620,63	0,70282 %
07-DIVERSOS		23,0000	23.000,00	0,02976 %
MR - CATALAO	GO	540,3450	1.024.804,46	0,69914 %
02-HORTALICAS FRUTOS-HF		243,4000	330.133,37	0,31493 %
03-RAIZES-TUBERCULOS-BULBO-RTB		218,6450	572.561,72	0,28290 %
04-FRUTAS NACIONAIS-FN		78,3000	122.109,38	0,10131 %
MR - CERES	GO	2.253,0730	3.561.785,06	2,91520 %
01-HORTALICAS, FOLHAS, FLOR, HASTES-HFFH		12,0000	96.000,00	0,01553 %
02-HORTALICAS FRUTOS-HF		448,2700	565.588,13	0,58001 %
04-FRUTAS NACIONAIS-FN		1.723,0430	2.793.896,94	2,22941 %
07-DIVERSOS		69,7600	106.300,00	0,09026 %
MR - CHAPADA DOS VEADEIROS	GO	2.129,0280	10.395.400,66	2,75471 %
02-HORTALICAS FRUTOS-HF		2.129,0280	10.395.400,66	2,75471 %
MR - ENTORNO DE BRASILIA	GO	10.319,4779	20.503.690,37	13,35216 %
01-HORTALICAS, FOLHAS, FLOR, HASTES-HFFH		1.841,3864	2.376.600,56	2,38253 %
02-HORTALICAS FRUTOS-HF		1.366,1170	2.790.659,77	1,76759 %
03-RAIZES-TUBERCULOS-BULBO-RTB		7.086,2465	15.285.102,03	9,16875 %
04-FRUTAS NACIONAIS-FN		25,7280	51.328,00	0,03329 %
MR - GOIANIA	GO	16.012,4535	57.517.895,39	20,71818 %
01-HORTALICAS, FOLHAS, FLOR, HASTES-HFFH		799,8701	1.541.783,25	1,03494 %
02-HORTALICAS FRUTOS-HF		9.435,0320	37.249.601,38	12,20779 %
03-RAIZES-TUBERCULOS-BULBO-RTB		1.015,6170	3.635.298,91	1,31409 %
04-FRUTAS NACIONAIS-FN		3.238,8924	8.234.984,23	4,19074 %
05-FRUTAS IMPORTADAS-FI		35,7160	149.716,00	0,04621 %
06-AVES E OVOS-AO		347,3580	2.220.981,63	0,44944 %
07-DIVERSOS		815,9780	3.129.990,00	1,05578 %
08-CEREAIS		323,9900	1.355.540,00	0,41920 %
MR - MEIA PONTE	GO	941,0520	1.692.569,24	1,21761 %
01-HORTALICAS, FOLHAS, FLOR, HASTES-HFFH		27,9000	32.085,00	0,03610 %
02-HORTALICAS FRUTOS-HF		210,0200	332.919,24	0,27174 %
04-FRUTAS NACIONAIS-FN		703,1320	1.327.565,00	0,90977 %
MR - PIRES DO RIO	GO	2.026,8540	6.046.923,22	2,62250 %
01-HORTALICAS, FOLHAS, FLOR, HASTES-HFFH		103,4400	132.784,38	0,13384 %
02-HORTALICAS FRUTOS-HF		801,3140	3.353.337,06	1,03680 %
03-RAIZES-TUBERCULOS-BULBO-RTB		1.066,0000	2.376.931,25	1,37928 %
04-FRUTAS NACIONAIS-FN		56,1000	183.870,54	0,07259 %
MR - PORANGATU	GO	233,9690	347.243,13	0,30273 %
04-FRUTAS NACIONAIS-FN		203,9690	317.243,13	0,26391 %
07-DIVERSOS		30,0000	30.000,00	0,03882 %
MR - SAO MIGUEL DO ARAGUAIA	GO	1.462,8980	1.922.819,94	1,89281 %
02-HORTALICAS FRUTOS-HF		148,0000	164.187,50	0,19149 %
04-FRUTAS NACIONAIS-FN		1.314,8980	1.758.632,44	1,70132 %
MR - SUDOESTE DE GOIAS	GO	206,7050	651.634,20	0,26745 %
02-HORTALICAS FRUTOS-HF		20,0000	27.628,13	0,02588 %
04-FRUTAS NACIONAIS-FN		186,7050	624.006,07	0,24157 %



CENTRAIS DE ABASTECIMENTO DE GOIAS

Pagina.: 2

Emitido: 30/12/2021

Hora....: 10:00:17

Participacao das Microregioes(MR) do Estado GO - Analitico

TODOS PRODUTOS....

Periodo : 01/10/2021 Ate 31/10/2021

* MR - Micro regioao

Micro Regiao	Estado	QUANTIDADE	VALOR	% PART
		TONELADA	EM R\$	POR SUB.GRUPCO
MR - VALE DO RIO DOS BOIS	GO	210,9930	824.923,44	0,27300 %
02-HORTALICAS FRUTOS-HF		194,4730	800.770,31	0,25162 %
04-FRUTAS NACIONAIS-FN		16,5200	24.153,13	0,02137 %

TOTAL GERAL

CODIGO	NOME DO ESTADO	QUANTIDADE	% PARTIC.	TOTAL EM R\$	PRECO MEDIO
001	GO	50.831,9469	65,77040 %	143.474.062,47	2.822,52
	Sub.Total...>>>>	50.831,9469	65,77040 %	143.474.062,47	2.822,52
	Sub.Total...>>>>	1,0000	0,00129 %	0,00	0,00
	Total Geral>>>>	50.832,9469	65,77169 %	143.474.062,47	2.822,46



CENTRAIS DE ABASTECIMENTO DE GOIAS

Pagina.: 1

Emitido: 30/12/2021

Hora....: 10:16:57

Quadro Resumido da Comercializacao

TODOS PRODUTOS....

Periodo : 01/10/2021 Ate 31/10/2021

* MR - Micro regioao

Estado	QUANTIDADE	VALOR	PRECO	% PART
Nome Grupo	TONELADA	EM R\$	MEDIO(T R\$)	POR UF.
GO GOIAS	50.831,9469	143.474.062,47	2.822,5176	
011 01-HORTALICAS, FOLHAS, FLOR, HASTES-HFFH	3.931,8740			7,7350 %
009 02-HORTALICAS FRUTOS-HF	18.281,5030			35,9646 %
012 03-RAIZES-TUBERCULOS-BULBO-RTB	13.924,6575			27,3935 %
014 04-FRUTAS NACIONAIS-FN	12.454,4554			24,5012 %
015 05-FRUTAS IMPORTADAS-FI	35,7160			0,0703 %
017 06-AVES E OVOS-AO	883,0920			1,7373 %
013 07-DIVERSOS	996,6590			1,9607 %
010 08-CEREAIS	323,9900			0,6374 %
	50.831,9469			

TOTAL GERAL

CODIGO	NOME DO ESTADO	QUANTIDADE	% PARTIC.	TOTAL EM R\$	PRECO MEDIO
001	GO	50.831,9469	65,77040 %	143.474.062,47	2.822,52
	Sub.Total...>>>>	50.831,9469	65,77040 %	143.474.062,47	2.822,52
	Sub.Total...>>>>	0,0000	0,00000 %	0,00	NAN
	Total Geral>>>>	50.831,9469	65,77040 %	143.474.062,47	2.822,52

TOTAL GERAL

CODIGO	NOME DO ESTADO	QUANTIDADE	% PARTIC.	TOTAL	PRECO MEDIO
001	GO	50.831,9469	65,77040 %	143.474.062,47	2.822,52
	Sub.Total...>>>>	50.831,9469	65,77040 %	143.474.062,47	2.822,52
005	BA	5.434,4925	7,03158 %	14.895.189,13	2.740,86
009	CE	0,1250	0,00016 %	153,91	1.231,28
004	DF	98,1100	0,12694 %	196.656,25	2.004,45
020	ES	460,8480	0,59628 %	1.465.101,23	3.179,14
002	MG	8.238,7250	10,65992 %	19.023.590,00	2.309,05
026	PE	831,1840	1,07545 %	3.333.975,31	4.011,12
023	PR	704,0000	0,91089 %	977.875,00	1.389,03
006	RJ	35,5320	0,04597 %	120.838,06	3.400,82
011	RN	48,5000	0,06275 %	128.012,50	2.639,43
007	RS	5,8300	0,00754 %	22.773,44	3.906,25
022	SC	3.131,2735	4,05149 %	14.013.314,88	4.475,28
003	SP	5.902,2783	7,63684 %	24.318.299,29	4.120,15
008	TO	1.564,1200	2,02378 %	2.534.971,88	1.620,70
	Sub.Total...>>>>	26.455,0183	34,22960 %	81.030.750,88	3.062,96
	Total Geral>>>>	77.286,9652	100,00000 %	224.504.813,35	2.904,82

QUADRO 12 - Analítico por Sub.Grupo e Produto
TODOS PRODUTOS....
Periodo : 01/10/2021 Ate 31/10/2021
*** MR - Micro regioao**

Cod.Prod. Nome Produto	UF	QUANTIDADE	VALOR	PRECO	% PART
		TONELADA	EM R\$	MEDIO(R\$)	POR UF.
01-HORTALICAS, FOLHAS, FLOR, HASTES-HFFH		4.541,9388	6.784.274,50	1.493,6957	100,0000 %
10 ACELGA		17,4150	29.387,81	1.687,5000	100,0000 %
	GO	14,4150			82,7735 %
	SP	3,0000			17,2265 %
8 ACELGA EM UNIDADE		4,0000	6.250,00	1.562,5000	100,0000 %
	GO	4,0000			100,0000 %
11 AGRIAO		1,0662	5.553,13	5.208,3333	100,0000 %
	GO	1,0662			100,0000 %
12 ALFACE		18,9345	37.869,00	2.000,0000	100,0000 %
	GO	18,9345			100,0000 %
414 ALFACE AMERICANA		1,7565	1.756,50	1.000,0000	100,0000 %
	GO	1,7565			100,0000 %
415 ALFACE CRESPA		3,1770	3.177,00	1.000,0000	100,0000 %
	GO	3,1770			100,0000 %
416 ALFACE LISA		1,0590	1.059,00	1.000,0000	100,0000 %
	GO	1,0590			100,0000 %
13 ALMEIRAO		0,1920	700,00	3.645,8333	100,0000 %
	GO	0,1920			100,0000 %
15 BROCOLIS		98,2212	250.668,69	2.552,0833	100,0000 %
	GO	65,8464			67,0389 %
	SP	32,3748			32,9611 %
16 CEBOLINHA		19,1100	152.880,00	8.000,0000	100,0000 %
	GO	19,1100			100,0000 %
22 CHICORIA		0,7024	2.222,44	3.164,0625	100,0000 %
	GO	0,7024			100,0000 %
17 COENTRO		44,6960	502.830,00	11.250,0000	100,0000 %
	GO	44,6960			100,0000 %
7 COUVE EM MOLHO		0,0002	2,00	10.000,0000	100,0000 %
	GO	0,0002			100,0000 %
19 COUVE MACO		20,6360	225.120,00	10.909,0909	100,0000 %
	GO	20,6360			100,0000 %
21 COUVE-FLOR		374,0100	737.231,25	1.971,1538	100,0000 %
	GO	374,0100			100,0000 %
23 ESPINAFRE		0,4778	2.205,00	4.614,9016	100,0000 %
	GO	0,4778			100,0000 %
26 HORENCO		0,0005	0,50	1.000,0000	100,0000 %
	GO	0,0005			100,0000 %
25 HORTELA		2,9760	22.320,00	7.500,0000	100,0000 %
	GO	2,9760			100,0000 %
29 MANJERICAO		0,0460	553,44	12.031,2500	100,0000 %
	GO	0,0460			100,0000 %
30 MOSTARDA		0,0950	391,88	4.125,0000	100,0000 %
	GO	0,0950			100,0000 %

QUADRO 12 - Analítico por Sub.Grupo e Produto
TODOS PRODUTOS....
Periodo : 01/10/2021 Ate 31/10/2021
*** MR - Micro regioao**

Cod.Prod. Nome Produto	UF	QUANTIDADE	VALOR	PRECO	% PART
		TONELADA	EM R\$	MEDIO(R\$)	POR UF.
01-HORTALICAS, FOLHAS, FLOR, HASTES-HFFH		4.541,9388	6.784.274,50	1.493,6957	100,0000 %
31 REPOLHO		3.430,1500	3.944.672,50	1.150,0000	100,0000 %
	GO	2.894,2000			84,3753 %
	SP	484,7000			14,1306 %
	DF	51,2500			1,4941 %
32 REPOLHO ROXO		482,4300	736.401,56	1.526,4423	100,0000 %
	GO	443,6900			91,9698 %
	SP	38,7400			8,0302 %
33 RUCULA		1,6875	7.382,81	4.375,0000	100,0000 %
	GO	1,6875			100,0000 %
34 SALSA		18,7800	112.680,00	6.000,0000	100,0000 %
	GO	18,7800			100,0000 %
35 SALSAO		0,3200	960,00	3.000,0000	100,0000 %
	GO	0,3200			100,0000 %
02-HORTALICAS FRUTOS-HF		19.603,7670	71.190.558,21	3.631,4734	100,0000 %
38 ABOBORA GOIANINHA		300,2000	525.350,00	1.750,0000	100,0000 %
	GO	300,2000			100,0000 %
39 ABOBORA JAPONESA (KABUTIA)		3.402,8000	3.774.981,25	1.109,3750	100,0000 %
	GO	2.614,8000			76,8426 %
	MG	504,0000			14,8113 %
	PR	284,0000			8,3461 %
40 ABOBORA MADURA (BAIANA)		3,5000	3.500,00	1.000,0000	100,0000 %
	GO	3,5000			100,0000 %
42 ABOBORA (MORANGA)		17,4000	13.050,00	750,0000	100,0000 %
	GO	17,4000			100,0000 %
41 ABOBORA VERDE COMUM-1		1.170,8600	3.091.802,19	2.640,6250	100,0000 %
	GO	1.170,8600			100,0000 %
43 ABOBORA VERDE ITALIANA		142,3000	180.098,44	1.265,6250	100,0000 %
	GO	142,3000			100,0000 %
44 ABOBORA VERDE MENINA		296,0000	786.250,00	2.656,2500	100,0000 %
	GO	296,0000			100,0000 %
45 BERINJELA		190,1380	356.508,75	1.875,0000	100,0000 %
	GO	190,1380			100,0000 %
46 CHUCHU		1.061,9400	4.148.203,13	3.906,2500	100,0000 %
	GO	1.026,3220			96,6459 %
	RS	5,8300			0,5490 %
	ES	29,7880			2,8051 %
49 FEIJAO VARA		39,5250	94.453,13	2.389,7059	100,0000 %
	GO	39,5250			100,0000 %
50 JILO		451,7920	2.267.265,00	5.018,3824	100,0000 %
	GO	451,7920			100,0000 %
51 JURUBEBA		0,4400	1.050,00	2.386,3636	100,0000 %
	GO	0,4400			100,0000 %
52 MAXIXE		75,4560	204.360,00	2.708,3333	100,0000 %

QUADRO 12 - Analítico por Sub.Grupo e Produto

TODOS PRODUTOS....

Período : 01/10/2021 Ate 31/10/2021

* MR - Micro regioao

Cod.Prod. Nome Produto	UF	QUANTIDADE	VALOR	PRECO	% PART
		TONELADA	EM R\$	MEDIO(R\$)	POR UF.
02-HORTALICAS FRUTOS-HF		19.603,7670	71.190.558,21	3.631,4734	100,0000 %
52 MAXIXE		75,4560	204.360,00	2.708,3333	100,0000 %
	GO	75,4560			100,0000 %
53 MILHO VERDE		628,3920	1.161.870,63	1.848,9583	100,0000 %
	GO	433,1520			68,9302 %
	MG	43,2000			6,8747 %
	SP	137,6400			21,9035 %
	DF	14,4000			2,2916 %
55 PEPINO COLONIÃO		202,0040	1.216.615,00	6.022,7273	100,0000 %
	GO	202,0040			100,0000 %
54 PEPINO COMUM-1		1.078,1540	1.937.307,97	1.796,8750	100,0000 %
	GO	1.078,1540			100,0000 %
255 PEPINO JAPONES		228,2420	440.820,33	1.931,3725	100,0000 %
	GO	228,0040			99,8957 %
	ES	0,2380			0,1043 %
317 PIMENTA BIQUINHO		0,4700	9.253,13	19.687,5000	100,0000 %
	GO	0,4700			100,0000 %
56 PIMENTA BODE		50,1750	564.468,75	11.250,0000	100,0000 %
	GO	50,1750			100,0000 %
57 PIMENTA CUMARI		2,1900	41.746,88	19.062,5000	100,0000 %
	GO	2,1900			100,0000 %
47 PIMENTA DE CHEIRO		63,0840	666.324,75	10.562,5000	100,0000 %
	GO	57,1840			90,6474 %
	DF	5,9000			9,3526 %
256 PIMENTA DEDO-DE-MOCA		2,1860	36.888,75	16.875,0000	100,0000 %
	GO	2,1860			100,0000 %
405 PIMENTA HABANERO		0,8200	820,00	1.000,0000	100,0000 %
	GO	0,8200			100,0000 %
410 PIMENTA JALAPEÑO		0,1250	125,00	1.000,0000	100,0000 %
	GO	0,1250			100,0000 %
59 PIMENTA MALAGUETA		3,7870	75.740,00	20.000,0000	100,0000 %
	GO	3,7870			100,0000 %
60 PIMENTAO		368,6900	1.497.803,13	4.062,5000	100,0000 %
	GO	367,0900			99,5660 %
	DF	1,6000			0,4340 %
392 PIMENTAO AMARELO - Estufa		65,2000	65.200,00	1.000,0000	100,0000 %
	SP	65,2000			100,0000 %
391 PIMENTAO VERMELHO (Estufa)		59,1400	59.140,00	1.000,0000	100,0000 %
	GO	0,1400			0,2367 %
	SP	59,0000			99,7633 %
61 QUIABO		658,0840	3.305.109,38	5.022,3214	100,0000 %
	GO	658,0840			100,0000 %
65 TOMATE CEREJA BDJ		3,5750	10.836,72	3.031,2500	100,0000 %
	GO	3,5750			100,0000 %

QUADRO 12 - Analítico por Sub.Grupo e Produto
TODOS PRODUTOS....
Periodo : 01/10/2021 Ate 31/10/2021
*** MR - Micro regioao**

Cod.Prod. Nome Produto	UF	QUANTIDADE	VALOR	PRECO	% PART
		TONELADA	EM R\$	MEDIO(R\$)	POR UF.
02-HORTALICAS FRUTOS-HF		19.603,7670	71.190.558,21	3.631,4734	100,0000 %
393 TOMATE CEREJA CAIXA		114,0700	859.737,81	7.536,9318	100,0000 %
	GO	109,6700			96,1427 %
	MG	4,4000			3,8573 %
64 TOMATE LONGA VIDA		4.577,1220	22.348.704,23	4.882,6980	100,0000 %
	GO	4.412,2760			96,3985 %
	SP	149,3140			3,2622 %
	RJ	15,5320			0,3393 %
62 TOMATE SALADETE		4.091,6260	19.978.173,90	4.882,6980	100,0000 %
	GO	4.089,4040			99,9457 %
	SP	2,2220			0,0543 %
67 VAGEM		254,2800	1.467.000,00	5.769,2308	100,0000 %
	GO	254,2800			100,0000 %
03-RAIZES-TUBERCULOS-BULBO-RTB		21.991,4975	48.419.264,38	2.201,7266	100,0000 %
72 ALHO NACIONAL		187,2800	3.224.727,50	17.218,7500	100,0000 %
	GO	187,2800			100,0000 %
345 BATATA BOLINHA		1.736,0000	3.385.200,00	1.950,0000	100,0000 %
	GO	895,0000			51,5553 %
	MG	841,0000			48,4447 %
74 BATATA COMUM DIVERSAS		2.987,1000	5.787.506,25	1.937,5000	100,0000 %
	GO	1.681,1000			56,2787 %
	MG	1.306,0000			43,7213 %
75 BATATA DOCE		1.343,2320	2.396.130,00	1.783,8542	100,0000 %
	GO	1.343,2320			100,0000 %
76 BATATA LISA (ACHATI-BINJ)		3.798,5500	13.152.479,38	3.462,5000	100,0000 %
	GO	1.953,5500			51,4288 %
	MG	1.845,0000			48,5712 %
77 BATATA SALSA (MANDIOCA SALSA)		60,3200	942.500,00	15.625,0000	100,0000 %
	MG	56,3200			93,3687 %
	SP	4,0000			6,6313 %
338 BATATA YAKON		27,3600	273.600,00	10.000,0000	100,0000 %
	MG	27,3600			100,0000 %
78 BETERRABA		1.061,0800	2.006.104,38	1.890,6250	100,0000 %
	GO	736,6800			69,4274 %
	MG	190,0000			17,9063 %
	SP	42,0000			3,9582 %
	BA	92,4000			8,7081 %
80 CARA		1.439,7080	2.190.860,00	1.521,7391	100,0000 %
	GO	1.439,7080			100,0000 %
83 CEBOLA NACIONAL		4.956,0000	7.821.187,50	1.578,1250	100,0000 %
	GO	1.384,0000			27,9257 %
	MG	2.408,0000			48,5876 %
	DF	24,0000			0,4843 %
	BA	720,0000			14,5278 %
	PR	420,0000			8,4746 %

QUADRO 12 - Analítico por Sub.Grupo e Produto
TODOS PRODUTOS....
Periodo : 01/10/2021 Ate 31/10/2021
*** MR - Micro regioao**

Cod.Prod. Nome Produto	UF	QUANTIDADE	VALOR	PRECO	% PART
		TONELADA	EM R\$	MEDIO(R\$)	POR UF.
03-RAIZES-TUBERCULOS-BULBO-RTB		21.991,4975	48.419.264,38	2.201,7266	100,0000 %
84 CENOURA		1.997,4780	2.927.850,94	1.465,7738	100,0000 %
	GO	1.952,3280			97,7396 %
	MG	29,4000			1,4719 %
	SP	15,7500			0,7885 %
86 GENGIBRE		29,2050	136.290,00	4.666,6667	100,0000 %
	ES	29,2050			100,0000 %
89 INHAME		977,9760	2.228.460,94	2.278,6458	100,0000 %
	GO	961,5840			98,3239 %
	ES	16,3920			1,6761 %
90 MANDIOCA		1.390,1500	1.946.210,00	1.400,0000	100,0000 %
	GO	1.390,1500			100,0000 %
94 RABANETE		0,0585	157,50	2.692,3077	100,0000 %
	GO	0,0455			77,7778 %
	SP	0,0130			22,2222 %
04-FRUTAS NACIONAIS-FN		27.840,9049	79.975.760,12	2.872,5992	100,0000 %
294 ABACATE COMUM		370,9400	1.112.820,00	3.000,0000	100,0000 %
	GO	49,9400			13,4631 %
	MG	24,0000			6,4700 %
	SP	282,0000			76,0231 %
	BA	15,0000			4,0438 %
98 ABACATE MANTEIGA		372,0000	1.325.250,00	3.562,5000	100,0000 %
	SP	372,0000			100,0000 %
100 ABACAXI PEROLA		2.389,1000	5.375.475,00	2.250,0000	100,0000 %
	GO	1.396,7000			58,4613 %
	MG	366,0000			15,3196 %
	BA	6,0000			0,2511 %
	RJ	20,0000			0,8371 %
	TO	500,0000			20,9284 %
	RN	20,4000			0,8539 %
	PE	80,0000			3,3485 %
394 ABIU		1,5000	1.500,00	1.000,0000	100,0000 %
	SP	1,5000			100,0000 %
102 AMEIXA NACIONAL		46,9440	698.658,75	14.882,8125	100,0000 %
	GO	12,8560			27,3858 %
	SP	22,1120			47,1029 %
	SC	11,9760			25,5112 %
308 ATEMOIA		15,5700	209.221,88	13.437,5000	100,0000 %
	GO	0,0900			0,5780 %
	SP	15,4800			99,4220 %
309 AVOCADO		41,6000	898.857,14	21.607,1429	100,0000 %
	SP	41,6000			100,0000 %
104 BANANA MACA		417,7500	2.332.437,50	5.583,3333	100,0000 %
	GO	412,5000			98,7433 %
	SP	5,2500			1,2567 %

QUADRO 12 - Analítico por Sub.Grupo e Produto
TODOS PRODUTOS....
Periodo : 01/10/2021 Ate 31/10/2021
*** MR - Micro regioao**

Cod.Prod. Nome Produto	UF	QUANTIDADE	VALOR	PRECO	% PART
		TONELADA	EM R\$	MEDIO(R\$)	POR UF.
04-FRUTAS NACIONAIS-FN		27.840,9049	79.975.760,12	2.872,5992	100,0000 %
105 BANANA MARMELO		294,9150	983.050,00	3.333,3333	100,0000 %
	GO	294,9150			100,0000 %
106 BANANA NANICA		477,5250	1.068.746,44	2.238,0953	100,0000 %
	GO	477,5250			100,0000 %
306 BANANA OURO		12,0000	36.000,00	3.000,0000	100,0000 %
	GO	12,0000			100,0000 %
107 BANANA PRATA		657,5700	1.917.912,50	2.916,6667	100,0000 %
	GO	592,6200			90,1227 %
	MG	10,5000			1,5968 %
	BA	54,4500			8,2805 %
108 BANANA TERRA		321,7650	1.595.418,13	4.958,3333	100,0000 %
	GO	205,7400			63,9411 %
	ES	116,0250			36,0589 %
110 CAJU		26,4000	121.000,00	4.583,3333	100,0000 %
	GO	0,2400			0,9091 %
	SP	25,2000			95,4545 %
	DF	0,9600			3,6364 %
118 COCO SECO		36,8000	161.000,00	4.375,0000	100,0000 %
	BA	36,8000			100,0000 %
119 COCO VERDE		78,0000	104.000,00	1.333,3333	100,0000 %
	GO	37,5000			48,0769 %
	BA	40,5000			51,9231 %
121 FIGO DA INDIA		1,0400	1.040,00	1.000,0000	100,0000 %
	SP	1,0400			100,0000 %
122 FIGO MADURO (ROXO)		5,4570	284.887,50	52.205,8824	100,0000 %
	SP	5,4570			100,0000 %
123 FIGO VERDE		25,2000	168.000,00	6.666,6667	100,0000 %
	SP	25,2000			100,0000 %
97 GOIABA		66,3000	198.900,00	3.000,0000	100,0000 %
	GO	61,3000			92,4585 %
	SP	5,0000			7,5415 %
125 GOIABA VACUO		46,2000	46.200,00	1.000,0000	100,0000 %
	SP	46,2000			100,0000 %
291 GRAVIOLA		15,2300	121.840,00	8.000,0000	100,0000 %
	SP	15,2300			100,0000 %
127 JACA		0,2800	320,00	1.142,8571	100,0000 %
	GO	0,2800			100,0000 %
396 KINO		2,8560	2.856,00	1.000,0000	100,0000 %
	SP	2,8560			100,0000 %
295 KIWI NACIONAL		109,7700	1.646.550,00	15.000,0000	100,0000 %
	SP	42,0000			38,2618 %
	SC	67,7700			61,7382 %
132 LARANJA LIMA		210,7500	674.400,00	3.200,0000	100,0000 %

QUADRO 12 - Analítico por Sub.Grupo e Produto
TODOS PRODUTOS....
Periodo : 01/10/2021 Ate 31/10/2021
*** MR - Micro regioao**

Cod.Prod. Nome Produto	UF	QUANTIDADE	VALOR	PRECO	% PART
		TONELADA	EM R\$	MEDIO(R\$)	POR UF.
04-FRUTAS NACIONAIS-FN		27.840,9049	79.975.760,12	2.872,5992	100,0000 %
132 LARANJA LIMA		210,7500	674.400,00	3.200,0000	100,0000 %
	SP	210,7500			100,0000 %
133 LARANJA PERA RIO		3.356,4060	6.526.345,00	1.944,4444	100,0000 %
	GO	2.693,1060			80,2378 %
	MG	489,6000			14,5870 %
	SP	173,7000			5,1752 %
135 LIMAO CHINA		5,3000	13.250,00	2.500,0000	100,0000 %
	GO	5,3000			100,0000 %
136 LIMAO GALEGO		0,0200	100,00	5.000,0000	100,0000 %
	GO	0,0200			100,0000 %
357 LIMAO NACIONAL SICILIANO		109,5000	752.812,50	6.875,0000	100,0000 %
	SP	109,5000			100,0000 %
275 LIMAO TAHITI (SP)		449,0000	989.203,13	2.203,1250	100,0000 %
	SP	449,0000			100,0000 %
137 LIMAO TAITI - GO		1.276,7400	2.314.091,25	1.812,5000	100,0000 %
	GO	1.230,7400			96,3971 %
	BA	46,0000			3,6029 %
142 MACA NACIONAL FUGI (CART) T150		685,9980	3.229.907,25	4.708,3333	100,0000 %
	GO	79,9560			11,6554 %
	SC	606,0420			88,3446 %
143 MACA NACIONAL FUGI (SOLTA)		348,1600	1.196.800,00	3.437,5000	100,0000 %
	SC	348,1600			100,0000 %
139 MACA NACIONAL GALA (SOLTA)		927,6400	3.246.740,00	3.500,0000	100,0000 %
	GO	117,7400			12,6924 %
	SC	809,9000			87,3076 %
138 MACA NAICONAL GALA (CART.) T150		324,8000	1.425.872,00	4.390,0000	100,0000 %
	SC	324,8000			100,0000 %
146 MAMAO FORMOSA		2.234,1400	6.562.786,25	2.937,5000	100,0000 %
	GO	377,2800			16,8870 %
	MG	21,0000			0,9400 %
	BA	1.665,4600			74,5459 %
	ES	170,4000			7,6271 %
147 MAMAO HAVAI (GO)		887,7680	887.768,00	1.000,0000	100,0000 %
	GO	142,9680			16,1042 %
	BA	652,8000			73,5327 %
	ES	92,0000			10,3631 %
148 MAMAO HAVAI (SP)		37,8000	238.218,75	6.302,0833	100,0000 %
	SP	37,8000			100,0000 %
314 MANGA PALMER		777,8800	2.479.492,50	3.187,5000	100,0000 %
	GO	10,3000			1,3241 %
	MG	34,4400			4,4274 %
	SP	412,0000			52,9645 %
	BA	321,1400			41,2840 %
158 MANGA SABINA		1,6750	1.675,00	1.000,0000	100,0000 %

QUADRO 12 - Analítico por Sub.Grupo e Produto

TODOS PRODUTOS....

Período : 01/10/2021 Ate 31/10/2021

* MR - Micro regioao

Cod.Prod. Nome Produto	UF	QUANTIDADE	VALOR	PRECO	% PART
		TONELADA	EM R\$	MEDIO(R\$)	POR UF.
04-FRUTAS NACIONAIS-FN		27.840,9049	79.975.760,12	2.872,5992	100,0000 %
158 MANGA SABINA		1,6750	1.675,00	1.000,0000	100,0000 %
	GO	1,6750			100,0000 %
159 MANGA TOMMYS (GO)		846,9000	1.767.903,75	2.087,5000	100,0000 %
	GO	17,0250			2,0103 %
	SP	525,5000			62,0498 %
	BA	304,3750			35,9399 %
160 MANGA TOMYS (SP)		36,6100	36.610,00	1.000,0000	100,0000 %
	SP	36,6100			100,0000 %
161 MARACUJA AZEDO		358,5734	1.512.731,70	4.218,7505	100,0000 %
	GO	160,6934			44,8146 %
	BA	197,8800			55,1854 %
9 MARACUJA DOCE		8,4000	279.562,50	33.281,2500	100,0000 %
	SP	8,4000			100,0000 %
163 MELANCIA		3.094,0020	3.809.489,96	1.231,2500	100,0000 %
	GO	2.886,8770			93,3056 %
	TO	207,0000			6,6904 %
	CE	0,1250			0,0040 %
372 MELANCIA BABY		62,0000	341.000,00	5.500,0000	100,0000 %
	SP	62,0000			100,0000 %
352 MELAO AMARELO COMUM		479,7380	1.756.183,75	3.660,7143	100,0000 %
	GO	122,9060			25,6194 %
	SP	36,3440			7,5758 %
	BA	137,4800			28,6573 %
	RN	20,3000			4,2315 %
	PE	162,7080			33,9160 %
347 MELAO DELICIA		181,7200	181.720,00	1.000,0000	100,0000 %
	BA	145,6000			80,1233 %
	PE	36,1200			19,8767 %
165 MELAO GALIA		466,3820	2.259.037,81	4.843,7500	100,0000 %
	GO	84,4480			18,1070 %
	SP	21,3220			4,5718 %
	BA	189,2800			40,5848 %
	PE	171,3320			36,7364 %
350 MELAO MELICIA		205,5900	660.825,00	3.214,2857	100,0000 %
	BA	155,3720			75,5737 %
	PE	50,2180			24,4263 %
265 MELAO ORANGE		70,9850	758.652,19	10.687,5000	100,0000 %
	BA	49,9850			70,4163 %
	PE	21,0000			29,5837 %
349 MELAO PELE DE SAPO		181,8180	811.687,50	4.464,2857	100,0000 %
	BA	77,4620			42,6041 %
	PE	104,3560			57,3959 %
348 MELAO PRINCE		196,8960	196.896,00	1.000,0000	100,0000 %
	BA	139,4960			70,8476 %
	PE	57,4000			29,1524 %

QUADRO 12 - Analítico por Sub.Grupo e Produto
TODOS PRODUTOS....
Periodo : 01/10/2021 Ate 31/10/2021
*** MR - Micro regioao**

Cod.Prod. Nome Produto	UF	QUANTIDADE	VALOR	PRECO	% PART
		TONELADA	EM R\$	MEDIO(R\$)	POR UF.
04-FRUTAS NACIONAIS-FN		27.840,9049	79.975.760,12	2.872,5992	100,0000 %
351 MELAO REI		338,9680	1.793.201,25	5.290,1786	100,0000 %
	GO	113,1900			33,3925 %
	SP	13,3280			3,9319 %
	BA	64,4000			18,9988 %
	PE	148,0500			43,6767 %
166 MORANGO		42,0735	666.163,75	15.833,3333	100,0000 %
	GO	15,1890			36,1011 %
	MG	23,1450			55,0109 %
	SC	3,7395			8,8880 %
167 NECTARINA NACIONAL		49,5540	550.600,00	11.111,1111	100,0000 %
	SP	11,7540			23,7196 %
	SC	37,8000			76,2804 %
169 PEQUI		1.510,4320	2.035.543,13	1.347,6563	100,0000 %
	GO	637,9520			42,2364 %
	MG	15,3600			1,0169 %
	TO	857,1200			56,7467 %
315 PEQUI EM CONSERVA		0,0260	26,00	1.000,0000	100,0000 %
	GO	0,0260			100,0000 %
170 PERA NACIONAL		517,8000	2.071.200,00	4.000,0000	100,0000 %
	GO	25,0000			4,8281 %
	SP	50,8400			9,8185 %
	SC	441,9600			85,3534 %
171 PESSEGO NACIONAL		28,5500	414.867,19	14.531,2500	100,0000 %
	GO	20,2000			70,7531 %
	SC	8,3500			29,2469 %
172 PINHA		1,4190	35.918,44	25.312,5000	100,0000 %
	GO	1,4190			100,0000 %
363 PITAYA VERMELHA NACIONAL		11,5460	746.881,88	64.687,5000	100,0000 %
	GO	1,0860			9,4059 %
	SP	10,4600			90,5941 %
174 ROMA		8,4400	336.281,25	39.843,7500	100,0000 %
	SP	8,4400			100,0000 %
257 TAMARINO		3,2760	13.650,00	4.166,6667	100,0000 %
	GO	3,2760			100,0000 %
177 TANGERINA MURCOT		514,3750	514.375,00	1.000,0000	100,0000 %
	GO	2,6250			0,5103 %
	SP	511,7500			99,4897 %
178 TANGERINA PONKAM		89,7600	156.825,00	1.747,1591	100,0000 %
	GO	89,5400			99,7549 %
	SP	0,2200			0,2451 %
371 TANGERINA VERONA		76,0000	76.000,00	1.000,0000	100,0000 %
	SP	76,0000			100,0000 %
318 UVA BENITAKA		70,0880	700.880,00	10.000,0000	100,0000 %
	GO	13,6400			19,4612 %

QUADRO 12 - Analítico por Sub.Grupo e Produto
TODOS PRODUTOS....
Periodo : 01/10/2021 Ate 31/10/2021
*** MR - Micro regioao**

Cod.Prod. Nome Produto	UF	QUANTIDADE	VALOR	PRECO	% PART
		TONELADA	EM R\$	MEDIO(R\$)	POR UF.
04-FRUTAS NACIONAIS-FN		27.840,9049	79.975.760,12	2.872,5992	100,0000 %
318 UVA BENITAKA		70,0880	700.880,00	10.000,0000	100,0000 %
	SP	30,9520			44,1616 %
	SC	25,4960			36,3771 %
367 UVA CRINSON NACIONAL		18,8480	276.830,00	14.687,5000	100,0000 %
	GO	5,6000			29,7114 %
	SP	6,4000			33,9559 %
	SC	6,8480			36,3328 %
320 UVA ISABEL		122,6000	122.600,00	1.000,0000	100,0000 %
	GO	15,9440			13,0049 %
	SP	21,3920			17,4486 %
	BA	73,6000			60,0326 %
	SC	11,6640			9,5139 %
179 UVA ITALIA		253,6480	2.546.388,13	10.039,0625	100,0000 %
	GO	12,8400			5,0621 %
	SP	96,0880			37,8824 %
	BA	90,4000			35,6399 %
	SC	54,3200			21,4155 %
380 UVA NACIONAL RED GLOBE		39,2000	39.200,00	1.000,0000	100,0000 %
	SP	11,2000			28,5714 %
	BA	28,0000			71,4286 %
181 UVA NIAGARA CX 5,500 KG		123,1340	1.189.362,50	9.659,0909	100,0000 %
	SP	69,4815			56,4276 %
	BA	53,6525			43,5724 %
184 UVA PASSAS		31,4000	31.400,00	1.000,0000	100,0000 %
	SP	31,4000			100,0000 %
183 UVA RUBI		165,3040	165.304,00	1.000,0000	100,0000 %
	GO	5,3200			3,2183 %
	SP	91,2000			55,1711 %
	BA	41,6000			25,1658 %
	SC	27,1840			16,4449 %
411 UVA VITÓRIA		168,5600	168.560,00	1.000,0000	100,0000 %
	GO	6,3680			3,7779 %
	SP	79,8880			47,3944 %
	BA	35,3600			20,9777 %
	SC	46,9440			27,8500 %
05-FRUTAS IMPORTADAS-FI		1.090,5160	8.033.556,00	7.366,7475	100,0000 %
185 AMEIXA AMERICANA		14,0000	308.000,00	22.000,0000	100,0000 %
	SP	14,0000			100,0000 %
186 AMEIXA ARGENTINA		23,0000	437.000,00	19.000,0000	100,0000 %
	SP	23,0000			100,0000 %
187 AMEIXA CHILENA		41,0000	41.000,00	1.000,0000	100,0000 %
	SP	41,0000			100,0000 %
354 CAQUI ESPANHOL		10,3500	287.500,00	27.777,7778	100,0000 %
	SP	10,3500			100,0000 %

QUADRO 12 - Analítico por Sub.Grupo e Produto
TODOS PRODUTOS....
Periodo : 01/10/2021 Ate 31/10/2021
*** MR - Micro regioao**

Cod.Prod. Nome Produto	UF	QUANTIDADE	VALOR	PRECO	% PART
		TONELADA	EM R\$	MEDIO(R\$)	POR UF.
05-FRUTAS IMPORTADAS-FI		1.090,5160	8.033.556,00	7.366,7475	100,0000 %
373 GRANADILHO		1,3500	144.000,00	106.666,6667	100,0000 %
	SP	1,3500			100,0000 %
191 KIWI CHILENO		65,2000	1.251.840,00	19.200,0000	100,0000 %
	SP	65,2000			100,0000 %
194 MACA ARGENTINA		82,0000	656.000,00	8.000,0000	100,0000 %
	SP	82,0000			100,0000 %
195 MACA CHILENA		111,6000	868.000,00	7.777,7778	100,0000 %
	SP	111,6000			100,0000 %
199 PERA AMERICANA		42,0000	420.000,00	10.000,0000	100,0000 %
	SP	42,0000			100,0000 %
200 PERA ARGENTINA		104,0000	780.000,00	7.500,0000	100,0000 %
	SP	104,0000			100,0000 %
358 PERA ASIATICA IMPORTADA		16,4000	451.000,00	27.500,0000	100,0000 %
	SP	16,4000			100,0000 %
400 PERA D'ANJOU		99,4000	99.400,00	1.000,0000	100,0000 %
	SP	75,2400			75,6942 %
	SC	24,1600			24,3058 %
202 PERA PORTUGUESA		150,8000	1.960.400,00	13.000,0000	100,0000 %
	GO	9,5000			6,2997 %
	SP	70,1000			46,4854 %
	SC	71,2000			47,2149 %
401 PERA WILLIAM		211,2600	211.260,00	1.000,0000	100,0000 %
	GO	16,9000			7,9996 %
	SP	71,0400			33,6268 %
	SC	123,3200			58,3736 %
204 PESSEGO CHILENO		2,5000	2.500,00	1.000,0000	100,0000 %
	GO	2,5000			100,0000 %
280 UVA RED GLOB-ARGENTINA		61,8080	61.808,00	1.000,0000	100,0000 %
	GO	3,6160			5,8504 %
	SP	16,4000			26,5338 %
	SC	41,7920			67,6158 %
279 UVA THOMPSON-CHILENA		53,8480	53.848,00	1.000,0000	100,0000 %
	GO	3,2000			5,9427 %
	SP	12,8000			23,7706 %
	SC	37,8480			70,2867 %
06-AVES E OVOS-AO		883,0920	5.383.660,13	6.096,3752	100,0000 %
213 FRANGO ABATIDO		5,2000	5.200,00	1.000,0000	100,0000 %
	GO	5,2000			100,0000 %
216 OVO BRANCO EXTRA		486,7000	2.713.352,50	5.575,0000	100,0000 %
	GO	486,7000			100,0000 %
217 OVO BRANCO GRANDE		61,8010	366.439,63	5.929,3478	100,0000 %
	GO	61,8010			100,0000 %
215 OVO BRANCO JUMBO		26,9460	143.836,75	5.337,9630	100,0000 %

QUADRO 12 - Analítico por Sub.Grupo e Produto

TODOS PRODUTOS....

Período : 01/10/2021 Ate 31/10/2021

* MR - Micro regioao

Cod.Prod. Nome Produto	UF	QUANTIDADE	VALOR	PRECO	% PART
		TONELADA	EM R\$	MEDIO(R\$)	POR UF.
06-AVES E OVOS-AO		883,0920	5.383.660,13	6.096,3752	100,0000 %
215 OVO BRANCO JUMBO		26,9460	143.836,75	5.337,9630	100,0000 %
	GO	26,9460			100,0000 %
218 OVO BRANCO MEDIO		72,0000	472.950,00	6.568,7500	100,0000 %
	GO	72,0000			100,0000 %
222 OVO CODORNA		54,5600	549.862,50	10.078,1250	100,0000 %
	GO	54,5600			100,0000 %
224 OVO VERMELHO EXTRA		80,3750	494.306,25	6.150,0000	100,0000 %
	GO	80,3750			100,0000 %
225 OVO VERMELHO GRANDE		43,0100	281.902,50	6.554,3478	100,0000 %
	GO	43,0100			100,0000 %
223 OVO VERMELHO JUMBO		18,9000	110.950,00	5.870,3704	100,0000 %
	GO	18,9000			100,0000 %
226 OVO VERMELHO MEDIO		33,6000	244.860,00	7.287,5000	100,0000 %
	GO	33,6000			100,0000 %
07-DIVERSOS		1.011,2590	3.362.200,00	3.324,7665	100,0000 %
229 ACAFRAO		1,5750	15.750,00	10.000,0000	100,0000 %
	GO	1,5750			100,0000 %
228 ACUCAR		169,6800	282.800,00	1.666,6667	100,0000 %
	GO	169,6800			100,0000 %
232 AZEITONA VERDE		0,0100	300,00	30.000,0000	100,0000 %
	GO	0,0100			100,0000 %
299 CAFE		18,0000	18.000,00	1.000,0000	100,0000 %
	GO	18,0000			100,0000 %
340 CAIXA TORITO (P/BANANA)		6,8000	6.800,00	1.000,0000	100,0000 %
	ES	6,8000			100,0000 %
285 CANELA		0,1000	100,00	1.000,0000	100,0000 %
	GO	0,1000			100,0000 %
237 COCO DE GUERIROBA		0,3200	320,00	1.000,0000	100,0000 %
	GO	0,3200			100,0000 %
298 COENTRO EM PO		0,0500	750,00	15.000,0000	100,0000 %
	GO	0,0500			100,0000 %
281 COLORAL (CORANTE)		2,6000	52.000,00	20.000,0000	100,0000 %
	GO	2,6000			100,0000 %
289 CRAVO DA INDIA		0,2500	250,00	1.000,0000	100,0000 %
	GO	0,2500			100,0000 %
287 CUMIM		0,0300	30,00	1.000,0000	100,0000 %
	GO	0,0300			100,0000 %
239 DOCE		5,2300	5.230,00	1.000,0000	100,0000 %
	GO	5,2300			100,0000 %
240 EMBALAGEM DE PAPEL		0,9990	9.990,00	10.000,0000	100,0000 %
	GO	0,9990			100,0000 %



CENTRAIS DE ABASTECIMENTO DE GOIAS

Pagina.: 13

Emitido: 30/12/2021

Hora....: 10:17:54

QUADRO 12 - Analítico por Sub.Grupo e Produto

TODOS PRODUTOS....

Periodo : 01/10/2021 Ate 31/10/2021

* MR - Micro regioao

Cod.Prod. Nome Produto	UF	QUANTIDADE	VALOR	PRECO	% PART
		TONELADA	EM R\$	MEDIO(R\$)	POR UF.
07-DIVERSOS		1.011,2590	3.362.200,00	3.324,7665	100,0000 %
241 EMBALAGEM DE PLASTICO		15,2270	228.405,00	15.000,0000	100,0000 %
	GO	15,2270			100,0000 %
242 FARINHA DE MANDIOCA		170,2000	765.900,00	4.500,0000	100,0000 %
	GO	170,2000			100,0000 %
259 FARINHA DE MILHO		46,4400	232.200,00	5.000,0000	100,0000 %
	GO	46,4400			100,0000 %
300 FARINHA DE TRIGO		23,0000	23.000,00	1.000,0000	100,0000 %
	GO	23,0000			100,0000 %
262 GELEIA		3,5000	15.750,00	4.500,0000	100,0000 %
	GO	3,5000			100,0000 %
244 GUARIROBA		199,4000	199.400,00	1.000,0000	100,0000 %
	GO	199,4000			100,0000 %
297 NOZ MOSCADA		0,4000	400,00	1.000,0000	100,0000 %
	GO	0,4000			100,0000 %
245 OLEO DE SOJA		108,0000	756.000,00	7.000,0000	100,0000 %
	GO	108,0000			100,0000 %
283 OREGANO		0,3100	310,00	1.000,0000	100,0000 %
	GO	0,3100			100,0000 %
246 PIMENTA DO REINO		0,4200	420,00	1.000,0000	100,0000 %
	GO	0,4200			100,0000 %
247 POLVILHO		97,8000	489.000,00	5.000,0000	100,0000 %
	GO	97,8000			100,0000 %
248 QUEIJO		6,0040	60.040,00	10.000,0000	100,0000 %
	GO	6,0040			100,0000 %
249 RAPADURA		30,1840	94.325,00	3.125,0000	100,0000 %
	GO	30,1840			100,0000 %
311 SAL		104,1000	104.100,00	1.000,0000	100,0000 %
	GO	96,3000			92,5072 %
	RN	7,8000			7,4928 %
412 TEMPERO CASEIRO COMPLETO		0,6300	630,00	1.000,0000	100,0000 %
	GO	0,6300			100,0000 %
08-CEREAIS		323,9900	1.355.540,00	4.183,8946	100,0000 %
250 ARROZ		204,0000	897.600,00	4.400,0000	100,0000 %
	GO	204,0000			100,0000 %
251 FEIJAO		69,9900	419.940,00	6.000,0000	100,0000 %
	GO	69,9900			100,0000 %
252 MILHO DE PIPOCA		50,0000	38.000,00	760,0000	100,0000 %
	GO	50,0000			100,0000 %

TOTAL GERAL

CODIGO	NOME DO ESTADO	QUANTIDADE	% PARTIC.	TOTAL	PRECO MEDIO
001	GO	50.831,9469	65,77040 %	143.474.062,47	2.822,52
	Sub.Total...>>>>	50.831,9469	65,77040 %	143.474.062,47	2.822,52

QUADRO 12 - Analítico por Sub.Grupo e Produto

TODOS PRODUTOS....

Periodo : 01/10/2021 Ate 31/10/2021

*** MR - Micro regioao**

005	BA	5.434,4925	7,03158 %	14.895.189,13	2.740,86
009	CE	0,1250	0,00016 %	153,91	1.231,28
004	DF	98,1100	0,12694 %	196.656,25	2.004,45
020	ES	460,8480	0,59628 %	1.465.101,23	3.179,14
002	MG	8.238,7250	10,65992 %	19.023.590,00	2.309,05
026	PE	831,1840	1,07545 %	3.333.975,31	4.011,12
023	PR	704,0000	0,91089 %	977.875,00	1.389,03
006	RJ	35,5320	0,04597 %	120.838,06	3.400,82
011	RN	48,5000	0,06275 %	128.012,50	2.639,43
007	RS	5,8300	0,00754 %	22.773,44	3.906,25
022	SC	3.131,2735	4,05149 %	14.013.314,88	4.475,28
003	SP	5.902,2783	7,63684 %	24.318.299,29	4.120,15
008	TO	1.564,1200	2,02378 %	2.534.971,88	1.620,70
	Sub.Total...>>>>	26.455,0183	34,22960 %	81.030.750,88	3.062,96
	Total Geral>>>>	77.286,9652	100,00000 %	224.504.813,35	2.904,82

Sub-Grupo	Produto	UF	QUANTIDADE	VALOR	PRECO	% PART
			TONELADA	EM R\$	MEDIO(T R\$)	POR UF.
011	01-HORTALICAS, FOLHAS, FLOR, HASTES-HFFH		4.541,9388	6.784.274,50	1.493,6957	
10	ACELGA		17,4150	29.387,81	1.687,5000	
		GO	14,4150			82,7735 %
		OUTROS ESTADOS	3,0000			17,2265 %
8	ACELGA EM UNIDADE		4,0000	6.250,00	1.562,5000	
		GO	4,0000			100,0000 %
11	AGRIAO		1,0662	5.553,13	5.208,3333	
		GO	1,0662			100,0000 %
12	ALFACE		18,9345	37.869,00	2.000,0000	
		GO	18,9345			100,0000 %
414	ALFACE AMERICANA		1,7565	1.756,50	1.000,0000	
		GO	1,7565			100,0000 %
415	ALFACE CRESPA		3,1770	3.177,00	1.000,0000	
		GO	3,1770			100,0000 %
416	ALFACE LISA		1,0590	1.059,00	1.000,0000	
		GO	1,0590			100,0000 %
13	ALMEIRAO		0,1920	700,00	3.645,8333	
		GO	0,1920			100,0000 %
15	BROCOLIS		98,2212	250.668,69	2.552,0833	
		GO	65,8464			67,0389 %
		OUTROS ESTADOS	32,3748			32,9611 %
16	CEBOLINHA		19,1100	152.880,00	8.000,0000	
		GO	19,1100			100,0000 %
22	CHICORIA		0,7024	2.222,44	3.164,0625	
		GO	0,7024			100,0000 %
17	COENTRO		44,6960	502.830,00	11.250,0000	
		GO	44,6960			100,0000 %
7	COUVE EM MOLHO		0,0002	2,00	10.000,0000	
		GO	0,0002			100,0000 %
19	COUVE MACO		20,6360	225.120,00	10.909,0909	
		GO	20,6360			100,0000 %
21	COUVE-FLOR		374,0100	737.231,25	1.971,1538	
		GO	374,0100			100,0000 %
23	ESPINAFRE		0,4778	2.205,00	4.614,9016	
		GO	0,4778			100,0000 %
26	HORENCO		0,0005	0,50	1.000,0000	
		GO	0,0005			100,0000 %
25	HORTELA		2,9760	22.320,00	7.500,0000	
		GO	2,9760			100,0000 %
29	MANJERICAO		0,0460	553,44	12.031,2500	
		GO	0,0460			100,0000 %

QUADRO 12 - Sintetico por Sub.Grupo e Produto (GO e Demais UF. Num Total)

TODOS PRODUTOS....

Periodo : 01/10/2021 Ate 31/10/2021

* MR - Micro regioao

Sub-Grupo	UF	QUANTIDADE	VALOR	PRECO	% PART	
Produto		TONELADA	EM R\$	MEDIO(T R\$)	POR UF.	
011		01-HORTALICAS, FOLHAS, FLOR, HASTES-HFFH	4.541,9388	6.784.274,50	1.493,6957	
30		MOSTARDA	0,0950	391,88	4.125,0000	
	GO	0,0950			100,0000 %	
31		REPOLHO	3.430,1500	3.944.672,50	1.150,0000	
	GO	2.894,2000			84,3753 %	
	OUTROS ESTADOS	535,9500			15,6247 %	
32		REPOLHO ROXO	482,4300	736.401,56	1.526,4423	
	GO	443,6900			91,9698 %	
	OUTROS ESTADOS	38,7400			8,0302 %	
33		RUCULA	1,6875	7.382,81	4.375,0000	
	GO	1,6875			100,0000 %	
34		SALSA	18,7800	112.680,00	6.000,0000	
	GO	18,7800			100,0000 %	
35		SALSAO	0,3200	960,00	3.000,0000	
	GO	0,3200			100,0000 %	
009		02-HORTALICAS FRUTOS-HF	19.603,7670	71.190.558,21	3.631,4734	
38		ABOBORA GOIANINHA	300,2000	525.350,00	1.750,0000	
	GO	300,2000			100,0000 %	
39		ABOBORA JAPONESA (KABUTIA)	3.402,8000	3.774.981,25	1.109,3750	
	GO	2.614,8000			76,8426 %	
	OUTROS ESTADOS	788,0000			23,1574 %	
40		ABOBORA MADURA (BAIANA)	3,5000	3.500,00	1.000,0000	
	GO	3,5000			100,0000 %	
42		ABOBORA (MORANGA)	17,4000	13.050,00	750,0000	
	GO	17,4000			100,0000 %	
41		ABOBORA VERDE COMUM-1	1.170,8600	3.091.802,19	2.640,6250	
	GO	1.170,8600			100,0000 %	
43		ABOBORA VERDE ITALIANA	142,3000	180.098,44	1.265,6250	
	GO	142,3000			100,0000 %	
44		ABOBORA VERDE MENINA	296,0000	786.250,00	2.656,2500	
	GO	296,0000			100,0000 %	
45		BERINJELA	190,1380	356.508,75	1.875,0000	
	GO	190,1380			100,0000 %	
46		CHUCHU	1.061,9400	4.148.203,13	3.906,2500	
	GO	1.026,3220			96,6459 %	
	OUTROS ESTADOS	35,6180			3,3541 %	
49		FEIJAO VARA	39,5250	94.453,13	2.389,7059	
	GO	39,5250			100,0000 %	
50		JILO	451,7920	2.267.265,00	5.018,3824	
	GO	451,7920			100,0000 %	
51		JURUBEBA	0,4400	1.050,00	2.386,3636	

Sub-Grupo	UF	QUANTIDADE	VALOR	PRECO	% PART
Produto		TONELADA	EM R\$	MEDIO(T R\$)	POR UF.
009		19.603,7670	71.190.558,21	3.631,4734	
02-HORTALICAS FRUTOS-HF					
51		0,4400	1.050,00	2.386,3636	
	GO	0,4400			100,0000 %
52		75,4560	204.360,00	2.708,3333	
	GO	75,4560			100,0000 %
53		628,3920	1.161.870,63	1.848,9583	
	GO	433,1520			68,9302 %
	OUTROS ESTADOS	195,2400			31,0698 %
55		202,0040	1.216.615,00	6.022,7273	
	GO	202,0040			100,0000 %
54		1.078,1540	1.937.307,97	1.796,8750	
	GO	1.078,1540			100,0000 %
255		228,2420	440.820,33	1.931,3725	
	GO	228,0040			99,8957 %
	OUTROS ESTADOS	0,2380			0,1043 %
317		0,4700	9.253,13	19.687,5000	
	GO	0,4700			100,0000 %
56		50,1750	564.468,75	11.250,0000	
	GO	50,1750			100,0000 %
57		2,1900	41.746,88	19.062,5000	
	GO	2,1900			100,0000 %
47		63,0840	666.324,75	10.562,5000	
	GO	57,1840			90,6474 %
	OUTROS ESTADOS	5,9000			9,3526 %
256		2,1860	36.888,75	16.875,0000	
	GO	2,1860			100,0000 %
405		0,8200	820,00	1.000,0000	
	GO	0,8200			100,0000 %
410		0,1250	125,00	1.000,0000	
	GO	0,1250			100,0000 %
59		3,7870	75.740,00	20.000,0000	
	GO	3,7870			100,0000 %
60		368,6900	1.497.803,13	4.062,5000	
	GO	367,0900			99,5660 %
	OUTROS ESTADOS	1,6000			0,4340 %
392		65,2000	65.200,00	1.000,0000	
	OUTROS ESTADOS	65,2000			100,0000 %
391		59,1400	59.140,00	1.000,0000	
	GO	0,1400			0,2367 %
	OUTROS ESTADOS	59,0000			99,7633 %
61		658,0840	3.305.109,38	5.022,3214	
	GO	658,0840			100,0000 %

Sub-Grupo	UF	QUANTIDADE	VALOR	PRECO	% PART
Produto		TONELADA	EM R\$	MEDIO(T R\$)	POR UF.
009		19.603,7670	71.190.558,21	3.631,4734	
02-HORTALICAS FRUTOS-HF					
65		3,5750	10.836,72	3.031,2500	
	GO	3,5750			100,0000 %
393		114,0700	859.737,81	7.536,9318	
	GO	109,6700			96,1427 %
	OUTROS ESTADOS	4,4000			3,8573 %
64		4.577,1220	22.348.704,23	4.882,6980	
	GO	4.412,2760			96,3985 %
	OUTROS ESTADOS	164,8460			3,6015 %
62		4.091,6260	19.978.173,90	4.882,6980	
	GO	4.089,4040			99,9457 %
	OUTROS ESTADOS	2,2220			0,0543 %
67		254,2800	1.467.000,00	5.769,2308	
	GO	254,2800			100,0000 %
012		21.991,4975	48.419.264,38	2.201,7266	
03-RAIZES-TUBERCULOS-BULBO-RTB					
72		187,2800	3.224.727,50	17.218,7500	
	GO	187,2800			100,0000 %
345		1.736,0000	3.385.200,00	1.950,0000	
	GO	895,0000			51,5553 %
	OUTROS ESTADOS	841,0000			48,4447 %
74		2.987,1000	5.787.506,25	1.937,5000	
	GO	1.681,1000			56,2787 %
	OUTROS ESTADOS	1.306,0000			43,7213 %
75		1.343,2320	2.396.130,00	1.783,8542	
	GO	1.343,2320			100,0000 %
76		3.798,5500	13.152.479,38	3.462,5000	
	GO	1.953,5500			51,4288 %
	OUTROS ESTADOS	1.845,0000			48,5712 %
77		60,3200	942.500,00	15.625,0000	
	OUTROS ESTADOS	60,3200			100,0000 %
338		27,3600	273.600,00	10.000,0000	
	OUTROS ESTADOS	27,3600			100,0000 %
78		1.061,0800	2.006.104,38	1.890,6250	
	GO	736,6800			69,4274 %
	OUTROS ESTADOS	324,4000			30,5726 %
80		1.439,7080	2.190.860,00	1.521,7391	
	GO	1.439,7080			100,0000 %
83		4.956,0000	7.821.187,50	1.578,1250	
	GO	1.384,0000			27,9257 %
	OUTROS ESTADOS	3.572,0000			72,0743 %
84		1.997,4780	2.927.850,94	1.465,7738	
	GO	1.952,3280			97,7396 %

QUADRO 12 - Sintetico por Sub.Grupo e Produto (GO e Demais UF. Num Total)

TODOS PRODUTOS....

Periodo : 01/10/2021 Ate 31/10/2021

* MR - Micro regioao

Sub-Grupo	Produto	UF	QUANTIDADE	VALOR	PRECO	% PART
			TONELADA	EM R\$	MEDIO(T R\$)	POR UF.
012	03-RAIZES-TUBERCULOS-BULBO-RTB		21.991,4975	48.419.264,38	2.201,7266	
84	CENOURA		1.997,4780	2.927.850,94	1.465,7738	
		OUTROS ESTADOS	45,1500			2,2604 %
86	GENGIBRE		29,2050	136.290,00	4.666,6667	
		OUTROS ESTADOS	29,2050			100,0000 %
89	INHAME		977,9760	2.228.460,94	2.278,6458	
		GO	961,5840			98,3239 %
		OUTROS ESTADOS	16,3920			1,6761 %
90	MANDIOCA		1.390,1500	1.946.210,00	1.400,0000	
		GO	1.390,1500			100,0000 %
94	RABANETE		0,0585	157,50	2.692,3077	
		GO	0,0455			77,7778 %
		OUTROS ESTADOS	0,0130			22,2222 %
014	04-FRUTAS NACIONAIS-FN		27.840,9049	79.975.760,12	2.872,5992	
294	ABACATE COMUM		370,9400	1.112.820,00	3.000,0000	
		GO	49,9400			13,4631 %
		OUTROS ESTADOS	321,0000			86,5369 %
98	ABACATE MANTEIGA		372,0000	1.325.250,00	3.562,5000	
		OUTROS ESTADOS	372,0000			100,0000 %
100	ABACAXI PEROLA		2.389,1000	5.375.475,00	2.250,0000	
		GO	1.396,7000			58,4613 %
		OUTROS ESTADOS	992,4000			41,5387 %
394	ABIU		1,5000	1.500,00	1.000,0000	
		OUTROS ESTADOS	1,5000			100,0000 %
102	AMEIXA NACIONAL		46,9440	698.658,75	14.882,8125	
		GO	12,8560			27,3858 %
		OUTROS ESTADOS	34,0880			72,6142 %
308	ATEMOIA		15,5700	209.221,88	13.437,5000	
		GO	0,0900			0,5780 %
		OUTROS ESTADOS	15,4800			99,4220 %
309	AVOCADO		41,6000	898.857,14	21.607,1429	
		OUTROS ESTADOS	41,6000			100,0000 %
104	BANANA MACA		417,7500	2.332.437,50	5.583,3333	
		GO	412,5000			98,7433 %
		OUTROS ESTADOS	5,2500			1,2567 %
105	BANANA MARMELO		294,9150	983.050,00	3.333,3333	
		GO	294,9150			100,0000 %
106	BANANA NANICA		477,5250	1.068.746,44	2.238,0953	
		GO	477,5250			100,0000 %
306	BANANA OURO		12,0000	36.000,00	3.000,0000	
		GO	12,0000			100,0000 %
107	BANANA PRATA		657,5700	1.917.912,50	2.916,6667	

QUADRO 12 - Sintetico por Sub.Grupo e Produto (GO e Demais UF. Num Total)

TODOS PRODUTOS....

Periodo : 01/10/2021 Ate 31/10/2021

* MR - Micro regioao

Sub-Grupo	UF	QUANTIDADE	VALOR	PRECO	% PART	
Produto		TONELADA	EM R\$	MEDIO(T R\$)	POR UF.	
014		04-FRUTAS NACIONAIS-FN	27.840,9049	79.975.760,12	2.872,5992	
107		BANANA PRATA	657,5700	1.917.912,50	2.916,6667	
		GO	592,6200			90,1227 %
		OUTROS ESTADOS	64,9500			9,8773 %
108		BANANA TERRA	321,7650	1.595.418,13	4.958,3333	
		GO	205,7400			63,9411 %
		OUTROS ESTADOS	116,0250			36,0589 %
110		CAJU	26,4000	121.000,00	4.583,3333	
		GO	0,2400			0,9091 %
		OUTROS ESTADOS	26,1600			99,0909 %
118		COCO SECO	36,8000	161.000,00	4.375,0000	
		OUTROS ESTADOS	36,8000			100,0000 %
119		COCO VERDE	78,0000	104.000,00	1.333,3333	
		GO	37,5000			48,0769 %
		OUTROS ESTADOS	40,5000			51,9231 %
121		FIGO DA INDIA	1,0400	1.040,00	1.000,0000	
		OUTROS ESTADOS	1,0400			100,0000 %
122		FIGO MADURO (ROXO)	5,4570	284.887,50	52.205,8824	
		OUTROS ESTADOS	5,4570			100,0000 %
123		FIGO VERDE	25,2000	168.000,00	6.666,6667	
		OUTROS ESTADOS	25,2000			100,0000 %
97		GOIABA	66,3000	198.900,00	3.000,0000	
		GO	61,3000			92,4585 %
		OUTROS ESTADOS	5,0000			7,5415 %
125		GOIABA VACUO	46,2000	46.200,00	1.000,0000	
		OUTROS ESTADOS	46,2000			100,0000 %
291		GRAVIOLA	15,2300	121.840,00	8.000,0000	
		OUTROS ESTADOS	15,2300			100,0000 %
127		JACA	0,2800	320,00	1.142,8571	
		GO	0,2800			100,0000 %
396		KINO	2,8560	2.856,00	1.000,0000	
		OUTROS ESTADOS	2,8560			100,0000 %
295		KIWI NACIONAL	109,7700	1.646.550,00	15.000,0000	
		OUTROS ESTADOS	109,7700			100,0000 %
132		LARANJA LIMA	210,7500	674.400,00	3.200,0000	
		OUTROS ESTADOS	210,7500			100,0000 %
133		LARANJA PERA RIO	3.356,4060	6.526.345,00	1.944,4444	
		GO	2.693,1060			80,2378 %
		OUTROS ESTADOS	663,3000			19,7622 %
135		LIMAO CHINA	5,3000	13.250,00	2.500,0000	
		GO	5,3000			100,0000 %
136		LIMAO GALEGO	0,0200	100,00	5.000,0000	

QUADRO 12 - Sintetico por Sub.Grupo e Produto (GO e Demais UF. Num Total)

TODOS PRODUTOS....

Periodo : 01/10/2021 Ate 31/10/2021

* MR - Micro regioao

Sub-Grupo	Produto	UF	QUANTIDADE	VALOR	PRECO	% PART
			TONELADA	EM R\$	MEDIO(T R\$)	POR UF.
014	04-FRUTAS NACIONAIS-FN		27.840,9049	79.975.760,12	2.872,5992	
136	LIMAO GALEGO		0,0200	100,00	5.000,0000	
		GO	0,0200			100,0000 %
357	LIMAO NACIONAL SICILIANO		109,5000	752.812,50	6.875,0000	
		OUTROS ESTADOS	109,5000			100,0000 %
275	LIMAO TAHITI (SP)		449,0000	989.203,13	2.203,1250	
		OUTROS ESTADOS	449,0000			100,0000 %
137	LIMAO TAITI - GO		1.276,7400	2.314.091,25	1.812,5000	
		GO	1.230,7400			96,3971 %
		OUTROS ESTADOS	46,0000			3,6029 %
142	MACA NACIONAL FUGI (CART) T150		685,9980	3.229.907,25	4.708,3333	
		GO	79,9560			11,6554 %
		OUTROS ESTADOS	606,0420			88,3446 %
143	MACA NACIONAL FUGI (SOLTA)		348,1600	1.196.800,00	3.437,5000	
		OUTROS ESTADOS	348,1600			100,0000 %
139	MACA NACIONAL GALA (SOLTA)		927,6400	3.246.740,00	3.500,0000	
		GO	117,7400			12,6924 %
		OUTROS ESTADOS	809,9000			87,3076 %
138	MACA NAICONAL GALA (CART.) T150		324,8000	1.425.872,00	4.390,0000	
		OUTROS ESTADOS	324,8000			100,0000 %
146	MAMAO FORMOSA		2.234,1400	6.562.786,25	2.937,5000	
		GO	377,2800			16,8870 %
		OUTROS ESTADOS	1.856,8600			83,1130 %
147	MAMAO HAVAI (GO)		887,7680	887.768,00	1.000,0000	
		GO	142,9680			16,1042 %
		OUTROS ESTADOS	744,8000			83,8958 %
148	MAMAO HAVAI (SP)		37,8000	238.218,75	6.302,0833	
		OUTROS ESTADOS	37,8000			100,0000 %
314	MANGA PALMER		777,8800	2.479.492,50	3.187,5000	
		GO	10,3000			1,3241 %
		OUTROS ESTADOS	767,5800			98,6759 %
158	MANGA SABINA		1,6750	1.675,00	1.000,0000	
		GO	1,6750			100,0000 %
159	MANGA TOMMYS (GO)		846,9000	1.767.903,75	2.087,5000	
		GO	17,0250			2,0103 %
		OUTROS ESTADOS	829,8750			97,9897 %
160	MANGA TOMYS (SP)		36,6100	36.610,00	1.000,0000	
		OUTROS ESTADOS	36,6100			100,0000 %
161	MARACUJA AZEDO		358,5734	1.512.731,70	4.218,7505	
		GO	160,6934			44,8146 %
		OUTROS ESTADOS	197,8800			55,1854 %
9	MARACUJA DOCE		8,4000	279.562,50	33.281,2500	

QUADRO 12 - Sintetico por Sub.Grupo e Produto (GO e Demais UF. Num Total)

TODOS PRODUTOS....

Periodo : 01/10/2021 Ate 31/10/2021

* MR - Micro regioao

Sub-Grupo	Produto	UF	QUANTIDADE	VALOR	PRECO	% PART
			TONELADA	EM R\$	MEDIO(T R\$)	POR UF.
014	04-FRUTAS NACIONAIS-FN		27.840,9049	79.975.760,12	2.872,5992	
9	MARACUJA DOCE		8,4000	279.562,50	33.281,2500	
		OUTROS ESTADOS	8,4000			100,0000 %
163	MELANCIA		3.094,0020	3.809.489,96	1.231,2500	
		GO	2.886,8770			93,3056 %
		OUTROS ESTADOS	207,1250			6,6944 %
372	MELANCIA BABY		62,0000	341.000,00	5.500,0000	
		OUTROS ESTADOS	62,0000			100,0000 %
352	MELAO AMARELO COMUM		479,7380	1.756.183,75	3.660,7143	
		GO	122,9060			25,6194 %
		OUTROS ESTADOS	356,8320			74,3806 %
347	MELAO DELICIA		181,7200	181.720,00	1.000,0000	
		OUTROS ESTADOS	181,7200			100,0000 %
165	MELAO GALIA		466,3820	2.259.037,81	4.843,7500	
		GO	84,4480			18,1070 %
		OUTROS ESTADOS	381,9340			81,8930 %
350	MELAO MELICIA		205,5900	660.825,00	3.214,2857	
		OUTROS ESTADOS	205,5900			100,0000 %
265	MELAO ORANGE		70,9850	758.652,19	10.687,5000	
		OUTROS ESTADOS	70,9850			100,0000 %
349	MELAO PELE DE SAPO		181,8180	811.687,50	4.464,2857	
		OUTROS ESTADOS	181,8180			100,0000 %
348	MELAO PRINCE		196,8960	196.896,00	1.000,0000	
		OUTROS ESTADOS	196,8960			100,0000 %
351	MELAO REI		338,9680	1.793.201,25	5.290,1786	
		GO	113,1900			33,3925 %
		OUTROS ESTADOS	225,7780			66,6075 %
166	MORANGO		42,0735	666.163,75	15.833,3333	
		GO	15,1890			36,1011 %
		OUTROS ESTADOS	26,8845			63,8989 %
167	NECTARINA NACIONAL		49,5540	550.600,00	11.111,1111	
		OUTROS ESTADOS	49,5540			100,0000 %
169	PEQUI		1.510,4320	2.035.543,13	1.347,6563	
		GO	637,9520			42,2364 %
		OUTROS ESTADOS	872,4800			57,7636 %
315	PEQUI EM CONSERVA		0,0260	26,00	1.000,0000	
		GO	0,0260			100,0000 %
170	PERA NACIONAL		517,8000	2.071.200,00	4.000,0000	
		GO	25,0000			4,8281 %
		OUTROS ESTADOS	492,8000			95,1719 %
171	PESSEGO NACIONAL		28,5500	414.867,19	14.531,2500	
		GO	20,2000			70,7531 %

QUADRO 12 - Sintetico por Sub.Grupo e Produto (GO e Demais UF. Num Total)

TODOS PRODUTOS....

Periodo : 01/10/2021 Ate 31/10/2021

* MR - Micro regioao

Sub-Grupo	Produto	UF	QUANTIDADE	VALOR	PRECO	% PART
			TONELADA	EM R\$	MEDIO(T R\$)	POR UF.
014	04-FRUTAS NACIONAIS-FN		27.840,9049	79.975.760,12	2.872,5992	
171	PESSEGO NACIONAL		28,5500	414.867,19	14.531,2500	
		OUTROS ESTADOS	8,3500			29,2469 %
172	PINHA		1,4190	35.918,44	25.312,5000	
		GO	1,4190			100,0000 %
363	PITAYA VERMELHA NACIONAL		11,5460	746.881,88	64.687,5000	
		GO	1,0860			9,4059 %
		OUTROS ESTADOS	10,4600			90,5941 %
174	ROMA		8,4400	336.281,25	39.843,7500	
		OUTROS ESTADOS	8,4400			100,0000 %
257	TAMARINO		3,2760	13.650,00	4.166,6667	
		GO	3,2760			100,0000 %
177	TANGERINA MURCOT		514,3750	514.375,00	1.000,0000	
		GO	2,6250			0,5103 %
		OUTROS ESTADOS	511,7500			99,4897 %
178	TANGERINA PONKAM		89,7600	156.825,00	1.747,1591	
		GO	89,5400			99,7549 %
		OUTROS ESTADOS	0,2200			0,2451 %
371	TANGERINA VERONA		76,0000	76.000,00	1.000,0000	
		OUTROS ESTADOS	76,0000			100,0000 %
318	UVA BENITAKA		70,0880	700.880,00	10.000,0000	
		GO	13,6400			19,4612 %
		OUTROS ESTADOS	56,4480			80,5388 %
367	UVA CRINSON NACIONAL		18,8480	276.830,00	14.687,5000	
		GO	5,6000			29,7114 %
		OUTROS ESTADOS	13,2480			70,2886 %
320	UVA ISABEL		122,6000	122.600,00	1.000,0000	
		GO	15,9440			13,0049 %
		OUTROS ESTADOS	106,6560			86,9951 %
179	UVA ITALIA		253,6480	2.546.388,13	10.039,0625	
		GO	12,8400			5,0621 %
		OUTROS ESTADOS	240,8080			94,9379 %
380	UVA NACIONAL RED GLOBE		39,2000	39.200,00	1.000,0000	
		OUTROS ESTADOS	39,2000			100,0000 %
181	UVA NIAGARA CX 5,500 KG		123,1340	1.189.362,50	9.659,0909	
		OUTROS ESTADOS	123,1340			100,0000 %
184	UVA PASSAS		31,4000	31.400,00	1.000,0000	
		OUTROS ESTADOS	31,4000			100,0000 %
183	UVA RUBI		165,3040	165.304,00	1.000,0000	
		GO	5,3200			3,2183 %
		OUTROS ESTADOS	159,9840			96,7817 %
411	UVA VITÓRIA		168,5600	168.560,00	1.000,0000	

QUADRO 12 - Sintetico por Sub.Grupo e Produto (GO e Demais UF. Num Total)

TODOS PRODUTOS....

Periodo : 01/10/2021 Ate 31/10/2021

* MR - Micro regioao

Sub-Grupo	Produto	UF	QUANTIDADE	VALOR	PRECO	% PART
			TONELADA	EM R\$	MEDIO(T R\$)	POR UF.
014	04-FRUTAS NACIONAIS-FN		27.840,9049	79.975.760,12	2.872,5992	
411	UVA VITÓRIA		168,5600	168.560,00	1.000,0000	
		GO	6,3680			3,7779 %
		OUTROS ESTADOS	162,1920			96,2221 %
015	05-FRUTAS IMPORTADAS-FI		1.090,5160	8.033.556,00	7.366,7475	
185	AMEIXA AMERICANA		14,0000	308.000,00	22.000,0000	
		OUTROS ESTADOS	14,0000			100,0000 %
186	AMEIXA ARGENTINA		23,0000	437.000,00	19.000,0000	
		OUTROS ESTADOS	23,0000			100,0000 %
187	AMEIXA CHILENA		41,0000	41.000,00	1.000,0000	
		OUTROS ESTADOS	41,0000			100,0000 %
354	CAQUI ESPANHOL		10,3500	287.500,00	27.777,7778	
		OUTROS ESTADOS	10,3500			100,0000 %
373	GRANADILHO		1,3500	144.000,00	106.666,6667	
		OUTROS ESTADOS	1,3500			100,0000 %
191	KIWI CHILENO		65,2000	1.251.840,00	19.200,0000	
		OUTROS ESTADOS	65,2000			100,0000 %
194	MACA ARGENTINA		82,0000	656.000,00	8.000,0000	
		OUTROS ESTADOS	82,0000			100,0000 %
195	MACA CHILENA		111,6000	868.000,00	7.777,7778	
		OUTROS ESTADOS	111,6000			100,0000 %
199	PERA AMERICANA		42,0000	420.000,00	10.000,0000	
		OUTROS ESTADOS	42,0000			100,0000 %
200	PERA ARGENTINA		104,0000	780.000,00	7.500,0000	
		OUTROS ESTADOS	104,0000			100,0000 %
358	PERA ASIATICA IMPORTADA		16,4000	451.000,00	27.500,0000	
		OUTROS ESTADOS	16,4000			100,0000 %
400	PERA D'ANJOU		99,4000	99.400,00	1.000,0000	
		OUTROS ESTADOS	99,4000			100,0000 %
202	PERA PORTUGUESA		150,8000	1.960.400,00	13.000,0000	
		GO	9,5000			6,2997 %
		OUTROS ESTADOS	141,3000			93,7003 %
401	PERA WILLIAM		211,2600	211.260,00	1.000,0000	
		GO	16,9000			7,9996 %
		OUTROS ESTADOS	194,3600			92,0004 %
204	PESSEGO CHILENO		2,5000	2.500,00	1.000,0000	
		GO	2,5000			100,0000 %
280	UVA RED GLOB-ARGENTINA		61,8080	61.808,00	1.000,0000	
		GO	3,6160			5,8504 %
		OUTROS ESTADOS	58,1920			94,1496 %
279	UVA THOMPSON-CHILENA		53,8480	53.848,00	1.000,0000	

QUADRO 12 - Sintetico por Sub.Grupo e Produto (GO e Demais UF. Num Total)

TODOS PRODUTOS....

Periodo : 01/10/2021 Ate 31/10/2021

* MR - Micro regioao

Sub-Grupo	UF	QUANTIDADE	VALOR	PRECO	% PART	
Produto		TONELADA	EM R\$	MEDIO(T R\$)	POR UF.	
015		05-FRUTAS IMPORTADAS-FI	1.090,5160	8.033.556,00	7.366,7475	
		279 UVA THOMPSON-CHILENA	53,8480	53.848,00	1.000,0000	
	GO		3,2000			5,9427 %
	OUTROS ESTADOS		50,6480			94,0573 %
017		06-AVES E OVOS-AO	883,0920	5.383.660,13	6.096,3752	
		213 FRANGO ABATIDO	5,2000	5.200,00	1.000,0000	
	GO		5,2000			100,0000 %
		216 OVO BRANCO EXTRA	486,7000	2.713.352,50	5.575,0000	
	GO		486,7000			100,0000 %
		217 OVO BRANCO GRANDE	61,8010	366.439,63	5.929,3478	
	GO		61,8010			100,0000 %
		215 OVO BRANCO JUMBO	26,9460	143.836,75	5.337,9630	
	GO		26,9460			100,0000 %
		218 OVO BRANCO MEDIO	72,0000	472.950,00	6.568,7500	
	GO		72,0000			100,0000 %
		222 OVO CODORNA	54,5600	549.862,50	10.078,1250	
	GO		54,5600			100,0000 %
		224 OVO VERMELHO EXTRA	80,3750	494.306,25	6.150,0000	
	GO		80,3750			100,0000 %
		225 OVO VERMELHO GRANDE	43,0100	281.902,50	6.554,3478	
	GO		43,0100			100,0000 %
		223 OVO VERMELHO JUMBO	18,9000	110.950,00	5.870,3704	
	GO		18,9000			100,0000 %
		226 OVO VERMELHO MEDIO	33,6000	244.860,00	7.287,5000	
	GO		33,6000			100,0000 %
013		07-DIVERSOS	1.011,2590	3.362.200,00	3.324,7665	
		229 ACAFRAO	1,5750	15.750,00	10.000,0000	
	GO		1,5750			100,0000 %
		228 ACUCAR	169,6800	282.800,00	1.666,6667	
	GO		169,6800			100,0000 %
		232 AZEITONA VERDE	0,0100	300,00	30.000,0000	
	GO		0,0100			100,0000 %
		299 CAFE	18,0000	18.000,00	1.000,0000	
	GO		18,0000			100,0000 %
		340 CAIXA TORITO (P/BANANA)	6,8000	6.800,00	1.000,0000	
	OUTROS ESTADOS		6,8000			100,0000 %
		285 CANELA	0,1000	100,00	1.000,0000	
	GO		0,1000			100,0000 %
		237 COCO DE GUERIROBA	0,3200	320,00	1.000,0000	
	GO		0,3200			100,0000 %

QUADRO 12 - Sintetico por Sub.Grupo e Produto (GO e Demais UF. Num Total)

TODOS PRODUTOS....

Periodo : 01/10/2021 Ate 31/10/2021

* MR - Micro regioao

Sub-Grupo	UF	QUANTIDADE	VALOR	PRECO	% PART
Produto		TONELADA	EM R\$	MEDIO(T R\$)	POR UF.
013		1.011,2590	3.362.200,00	3.324,7665	
07-DIVERSOS					
298		0,0500	750,00	15.000,0000	
	GO	0,0500			100,0000 %
281		2,6000	52.000,00	20.000,0000	
	GO	2,6000			100,0000 %
289		0,2500	250,00	1.000,0000	
	GO	0,2500			100,0000 %
287		0,0300	30,00	1.000,0000	
	GO	0,0300			100,0000 %
239		5,2300	5.230,00	1.000,0000	
	GO	5,2300			100,0000 %
240		0,9990	9.990,00	10.000,0000	
	GO	0,9990			100,0000 %
241		15,2270	228.405,00	15.000,0000	
	GO	15,2270			100,0000 %
242		170,2000	765.900,00	4.500,0000	
	GO	170,2000			100,0000 %
259		46,4400	232.200,00	5.000,0000	
	GO	46,4400			100,0000 %
300		23,0000	23.000,00	1.000,0000	
	GO	23,0000			100,0000 %
262		3,5000	15.750,00	4.500,0000	
	GO	3,5000			100,0000 %
244		199,4000	199.400,00	1.000,0000	
	GO	199,4000			100,0000 %
297		0,4000	400,00	1.000,0000	
	GO	0,4000			100,0000 %
245		108,0000	756.000,00	7.000,0000	
	GO	108,0000			100,0000 %
283		0,3100	310,00	1.000,0000	
	GO	0,3100			100,0000 %
246		0,4200	420,00	1.000,0000	
	GO	0,4200			100,0000 %
247		97,8000	489.000,00	5.000,0000	
	GO	97,8000			100,0000 %
248		6,0040	60.040,00	10.000,0000	
	GO	6,0040			100,0000 %
249		30,1840	94.325,00	3.125,0000	
	GO	30,1840			100,0000 %
311		104,1000	104.100,00	1.000,0000	
	GO	96,3000			92,5072 %

QUADRO 12 - Sintetico por Sub.Grupo e Produto (GO e Demais UF. Num Total)

TODOS PRODUTOS....

Periodo : 01/10/2021 Ate 31/10/2021

* MR - Micro regioao

Sub-Grupo	Produto	UF	QUANTIDADE	VALOR	PRECO	% PART
			TONELADA	EM R\$	MEDIO(T R\$)	POR UF.
013	07-DIVERSOS		1.011,2590	3.362.200,00	3.324,7665	
	311 SAL		104,1000	104.100,00	1.000,0000	
		OUTROS ESTADOS	7,8000			7,4928 %
	412 TEMPERO CASEIRO COMPLETO		0,6300	630,00	1.000,0000	
		GO	0,6300			100,0000 %
010	08-CEREAIS		323,9900	1.355.540,00	4.183,8946	
	250 ARROZ		204,0000	897.600,00	4.400,0000	
		GO	204,0000			100,0000 %
	251 FEIJAO		69,9900	419.940,00	6.000,0000	
		GO	69,9900			100,0000 %
	252 MILHO DE PIPOCA		50,0000	38.000,00	760,0000	
		GO	50,0000			100,0000 %

TOTAL GERAL

CODIGO	NOME DO ESTADO	QUANTIDADE	% PARTIC.	TOTAL EM R\$	PRECO MEDIO
001	GO	50.831,9469	65,77040 %	143.474.062,47	2.822,52
	Sub.Total...>>>>	50.831,9469	65,77040 %	143.474.062,47	2.822,52
005	BA	5.434,4925	7,03158 %	14.895.189,13	2.740,86
009	CE	0,1250	0,00016 %	153,91	1.231,28
004	DF	98,1100	0,12694 %	196.656,25	2.004,45
020	ES	460,8480	0,59628 %	1.465.101,23	3.179,14
002	MG	8.238,7250	10,65992 %	19.023.590,00	2.309,05
026	PE	831,1840	1,07545 %	3.333.975,31	4.011,12
023	PR	704,0000	0,91089 %	977.875,00	1.389,03
006	RJ	35,5320	0,04597 %	120.838,06	3.400,82
011	RN	48,5000	0,06275 %	128.012,50	2.639,43
007	RS	5,8300	0,00754 %	22.773,44	3.906,25
022	SC	3.131,2735	4,05149 %	14.013.314,88	4.475,28
003	SP	5.902,2783	7,63684 %	24.318.299,29	4.120,15
008	TO	1.564,1200	2,02378 %	2.534.971,88	1.620,70
	Outros Estados - Sub.Total...>>>>	26.455,0183	34,22960 %	81.030.750,88	306.296,33
	Total Geral>>>>	77.286,9652	100,00000 %	224.504.813,35	2.904,82

QUADRO 12 - Sintetico Geral por Sub.Grupo e Produto

TODOS PRODUTOS....

Periodo : 01/10/2021 Ate 31/10/2021

* MR - Micro regioao

	NOME PRODUTO	UF	QUANTIDADE	VALOR	PRECO	% PART
			TONELADA	EM R\$	MEDIO(T R\$)	POR UF.
011	01-HORTALICAS, FOLHAS, FLOR, HASTES-HI		4.541,9388	6.784.274,50	1.493,6957	0,3834 %
10	ACELGA		17,4150	29.387,81	1.687,5000	100,0000 %
8	ACELGA EM UNIDADE		4,0000	6.250,00	1.562,5000	100,0000 %
11	AGRIAO		1,0662	5.553,13	5.208,3333	100,0000 %
12	ALFACE		18,9345	37.869,00	2.000,0000	100,0000 %
414	ALFACE AMERICANA		1,7565	1.756,50	1.000,0000	100,0000 %
415	ALFACE CRESPA		3,1770	3.177,00	1.000,0000	100,0000 %
416	ALFACE LISA		1,0590	1.059,00	1.000,0000	100,0000 %
13	ALMEIRAO		0,1920	700,00	3.645,8333	100,0000 %
15	BROCOLIS		98,2212	250.668,69	2.552,0833	100,0000 %
16	CEBOLINHA		19,1100	152.880,00	8.000,0000	100,0000 %
22	CHICORIA		0,7024	2.222,44	3.164,0625	100,0000 %
17	COENTRO		44,6960	502.830,00	11.250,0000	100,0000 %
7	COUVE EM MOLHO		0,0002	2,00	10.000,0000	100,0000 %
19	COUVE MACO		20,6360	225.120,00	10.909,0909	100,0000 %
21	COUVE-FLOR		374,0100	737.231,25	1.971,1538	100,0000 %
23	ESPINAFRE		0,4778	2.205,00	4.614,9016	100,0000 %
26	HORENCO		0,0005	0,50	1.000,0000	100,0000 %
25	HORTELA		2,9760	22.320,00	7.500,0000	100,0000 %
29	MANJERICAO		0,0460	553,44	12.031,2500	100,0000 %
30	MOSTARDA		0,0950	391,88	4.125,0000	100,0000 %
31	REPOLHO		3.430,1500	3.944.672,50	1.150,0000	100,0000 %
32	REPOLHO ROXO		482,4300	736.401,56	1.526,4423	100,0000 %
33	RUCULA		1,6875	7.382,81	4.375,0000	100,0000 %
34	SALSA		18,7800	112.680,00	6.000,0000	100,0000 %
35	SALSAO		0,3200	960,00	3.000,0000	100,0000 %
009	02-HORTALICAS FRUTOS-HF		19.603,7670	71.190.558,21	3.631,4734	1,5313 %
38	ABOBORA GOIANINHA		300,2000	525.350,00	1.750,0000	100,0000 %
39	ABOBORA JAPONESA (KABUTIA)		3.402,8000	3.774.981,25	1.109,3750	100,0000 %
40	ABOBORA MADURA (BAIANA)		3,5000	3.500,00	1.000,0000	100,0000 %
42	ABOBORA (MORANGA)		17,4000	13.050,00	750,0000	100,0000 %
41	ABOBORA VERDE COMUM-1		1.170,8600	3.091.802,19	2.640,6250	100,0000 %
43	ABOBORA VERDE ITALIANA		142,3000	180.098,44	1.265,6250	100,0000 %
44	ABOBORA VERDE MENINA		296,0000	786.250,00	2.656,2500	100,0000 %
45	BERINJELA		190,1380	356.508,75	1.875,0000	100,0000 %
46	CHUCHU		1.061,9400	4.148.203,13	3.906,2500	100,0000 %
49	FEIJAO VARA		39,5250	94.453,13	2.389,7059	100,0000 %
50	JILO		451,7920	2.267.265,00	5.018,3824	100,0000 %
51	JURUBEBA		0,4400	1.050,00	2.386,3636	100,0000 %
52	MAXIXE		75,4560	204.360,00	2.708,3333	100,0000 %

QUADRO 12 - Sintetico Geral por Sub.Grupo e Produto

TODOS PRODUTOS...

Período : 01/10/2021 Ate 31/10/2021

* MR - Micro regioao

	NOME PRODUTO	UF	QUANTIDADE	VALOR	PRECO	% PART
			TONELADA	EM R\$	MEDIO(T R\$)	POR UF.
009	02-HORTALICAS FRUTOS-HF		19.603,7670	71.190.558,21	3.631,4734	3,2055 %
53	MILHO VERDE		628,3920	1.161.870,63	1.848,9583	100,0000 %
55	PEPINO COLONIÃO		202,0040	1.216.615,00	6.022,7273	100,0000 %
54	PEPINO COMUM-1		1.078,1540	1.937.307,97	1.796,8750	100,0000 %
255	PEPINO JAPONES		228,2420	440.820,33	1.931,3725	100,0000 %
317	PIMENTA BIQUINHO		0,4700	9.253,13	19.687,5000	100,0000 %
56	PIMENTA BODE		50,1750	564.468,75	11.250,0000	100,0000 %
57	PIMENTA CUMARI		2,1900	41.746,88	19.062,5000	100,0000 %
47	PIMENTA DE CHEIRO		63,0840	666.324,75	10.562,5000	100,0000 %
256	PIMENTA DEDO-DE-MOCA		2,1860	36.888,75	16.875,0000	100,0000 %
405	PIMENTA HABANERO		0,8200	820,00	1.000,0000	100,0000 %
410	PIMENTA JALAPEÑO		0,1250	125,00	1.000,0000	100,0000 %
59	PIMENTA MALAGUETA		3,7870	75.740,00	20.000,0000	100,0000 %
60	PIMENTAO		368,6900	1.497.803,13	4.062,5000	100,0000 %
392	PIMENTAO AMARELO - Estufa		65,2000	65.200,00	1.000,0000	100,0000 %
391	PIMENTAO VERMELHO (Estufa)		59,1400	59.140,00	1.000,0000	100,0000 %
61	QUIABO		658,0840	3.305.109,38	5.022,3214	100,0000 %
65	TOMATE CEREJA BDJ		3,5750	10.836,72	3.031,2500	100,0000 %
393	TOMATE CEREJA CAIXA		114,0700	859.737,81	7.536,9318	100,0000 %
64	TOMATE LONGA VIDA		4.577,1220	22.348.704,23	4.882,6980	100,0000 %
62	TOMATE SALADETE		4.091,6260	19.978.173,90	4.882,6980	100,0000 %
67	VAGEM		254,2800	1.467.000,00	5.769,2308	100,0000 %
012	03-RAIZES-TUBERCULOS-BULBO-RTB		21.991,4975	48.419.264,38	2.201,7266	0,8516 %
72	ALHO NACIONAL		187,2800	3.224.727,50	17.218,7500	100,0000 %
345	BATATA BOLINHA		1.736,0000	3.385.200,00	1.950,0000	100,0000 %
74	BATATA COMUM DIVERSAS		2.987,1000	5.787.506,25	1.937,5000	100,0000 %
75	BATATA DOCE		1.343,2320	2.396.130,00	1.783,8542	100,0000 %
76	BATATA LISA (ACHATI-BINJ)		3.798,5500	13.152.479,38	3.462,5000	100,0000 %
77	BATATA SALSA (MANDIOCA SALSA)		60,3200	942.500,00	15.625,0000	100,0000 %
338	BATATA YAKON		27,3600	273.600,00	10.000,0000	100,0000 %
78	BETERRABA		1.061,0800	2.006.104,38	1.890,6250	100,0000 %
80	CARA		1.439,7080	2.190.860,00	1.521,7391	100,0000 %
83	CEBOLA NACIONAL		4.956,0000	7.821.187,50	1.578,1250	100,0000 %
84	CENOURA		1.997,4780	2.927.850,94	1.465,7738	100,0000 %
86	GENGIBRE		29,2050	136.290,00	4.666,6667	100,0000 %
89	INHAME		977,9760	2.228.460,94	2.278,6458	100,0000 %
90	MANDIOCA		1.390,1500	1.946.210,00	1.400,0000	100,0000 %
94	RABANETE		0,0585	157,50	2.692,3077	100,0000 %
014	04-FRUTAS NACIONAIS-FN		27.840,9049	79.975.760,12	2.872,5992	1,3324 %
294	ABACATE COMUM		370,9400	1.112.820,00	3.000,0000	100,0000 %

QUADRO 12 - Sintetico Geral por Sub.Grupo e Produto
TODOS PRODUTOS....
Periodo : 01/10/2021 Ate 31/10/2021
*** MR - Micro regioao**

	NOME PRODUTO	UF	QUANTIDADE	VALOR	PRECO	% PART
			TONELADA	EM R\$	MEDIO(T R\$)	POR UF.
014	04-FRUTAS NACIONAIS-FN		27.840,9049	79.975.760,12	2.872,5992	1,3362 %
98	ABACATE MANTEIGA		372,0000	1.325.250,00	3.562,5000	100,0000 %
100	ABACAXI PEROLA		2.389,1000	5.375.475,00	2.250,0000	100,0000 %
394	ABIU		1,5000	1.500,00	1.000,0000	100,0000 %
102	AMEIXA NACIONAL		46,9440	698.658,75	14.882,8125	100,0000 %
308	ATEMOIA		15,5700	209.221,88	13.437,5000	100,0000 %
309	AVOCADO		41,6000	898.857,14	21.607,1429	100,0000 %
104	BANANA MACA		417,7500	2.332.437,50	5.583,3333	100,0000 %
105	BANANA MARMELO		294,9150	983.050,00	3.333,3333	100,0000 %
106	BANANA NANICA		477,5250	1.068.746,44	2.238,0953	100,0000 %
306	BANANA OURO		12,0000	36.000,00	3.000,0000	100,0000 %
107	BANANA PRATA		657,5700	1.917.912,50	2.916,6667	100,0000 %
108	BANANA TERRA		321,7650	1.595.418,13	4.958,3333	100,0000 %
110	CAJU		26,4000	121.000,00	4.583,3333	100,0000 %
118	COCO SECO		36,8000	161.000,00	4.375,0000	100,0000 %
119	COCO VERDE		78,0000	104.000,00	1.333,3333	100,0000 %
121	FIGO DA INDIA		1,0400	1.040,00	1.000,0000	100,0000 %
122	FIGO MADURO (ROXO)		5,4570	284.887,50	52.205,8824	100,0000 %
123	FIGO VERDE		25,2000	168.000,00	6.666,6667	100,0000 %
97	GOIABA		66,3000	198.900,00	3.000,0000	100,0000 %
125	GOIABA VACUO		46,2000	46.200,00	1.000,0000	100,0000 %
291	GRAVIOLA		15,2300	121.840,00	8.000,0000	100,0000 %
127	JACA		0,2800	320,00	1.142,8571	100,0000 %
396	KINO		2,8560	2.856,00	1.000,0000	100,0000 %
295	KIWI NACIONAL		109,7700	1.646.550,00	15.000,0000	100,0000 %
132	LARANJA LIMA		210,7500	674.400,00	3.200,0000	100,0000 %
133	LARANJA PERA RIO		3.356,4060	6.526.345,00	1.944,4444	100,0000 %
135	LIMAO CHINA		5,3000	13.250,00	2.500,0000	100,0000 %
136	LIMAO GALEGO		0,0200	100,00	5.000,0000	100,0000 %
357	LIMAO NACIONAL SICILIANO		109,5000	752.812,50	6.875,0000	100,0000 %
275	LIMAO TAHITI (SP)		449,0000	989.203,13	2.203,1250	100,0000 %
137	LIMAO TAITI - GO		1.276,7400	2.314.091,25	1.812,5000	100,0000 %
142	MACA NACIONAL FUGI (CART) T150		685,9980	3.229.907,25	4.708,3333	100,0000 %
143	MACA NACIONAL FUGI (SOLTA)		348,1600	1.196.800,00	3.437,5000	100,0000 %
139	MACA NACIONAL GALA (SOLTA)		927,6400	3.246.740,00	3.500,0000	100,0000 %
138	MACA NAICONAL GALA (CART.) T150		324,8000	1.425.872,00	4.390,0000	100,0000 %
146	MAMAO FORMOSA		2.234,1400	6.562.786,25	2.937,5000	100,0000 %
147	MAMAO HAVAI (GO)		887,7680	887.768,00	1.000,0000	100,0000 %
148	MAMAO HAVAI (SP)		37,8000	238.218,75	6.302,0833	100,0000 %
314	MANGA PALMER		777,8800	2.479.492,50	3.187,5000	100,0000 %

QUADRO 12 - Sintetico Geral por Sub.Grupo e Produto
TODOS PRODUTOS....
Periodo : 01/10/2021 Ate 31/10/2021
*** MR - Micro regioao**

	NOME PRODUTO	UF	QUANTIDADE	VALOR	PRECO	% PART
			TONELADA	EM R\$	MEDIO(T R\$)	POR UF.
014	04-FRUTAS NACIONAIS-FN		27.840,9049	79.975.760,12	2.872,5992	0,0060 %
158	MANGA SABINA		1,6750	1.675,00	1.000,0000	100,0000 %
159	MANGA TOMMYS (GO)		846,9000	1.767.903,75	2.087,5000	100,0000 %
160	MANGA TOMYS (SP)		36,6100	36.610,00	1.000,0000	100,0000 %
161	MARACUJA AZEDO		358,5734	1.512.731,70	4.218,7505	100,0000 %
9	MARACUJA DOCE		8,4000	279.562,50	33.281,2500	100,0000 %
163	MELANCIA		3.094,0020	3.809.489,96	1.231,2500	100,0000 %
372	MELANCIA BABY		62,0000	341.000,00	5.500,0000	100,0000 %
352	MELAO AMARELO COMUM		479,7380	1.756.183,75	3.660,7143	100,0000 %
347	MELAO DELICIA		181,7200	181.720,00	1.000,0000	100,0000 %
165	MELAO GALIA		466,3820	2.259.037,81	4.843,7500	100,0000 %
350	MELAO MELICIA		205,5900	660.825,00	3.214,2857	100,0000 %
265	MELAO ORANGE		70,9850	758.652,19	10.687,5000	100,0000 %
349	MELAO PELE DE SAPO		181,8180	811.687,50	4.464,2857	100,0000 %
348	MELAO PRINCE		196,8960	196.896,00	1.000,0000	100,0000 %
351	MELAO REI		338,9680	1.793.201,25	5.290,1786	100,0000 %
166	MORANGO		42,0735	666.163,75	15.833,3333	100,0000 %
167	NECTARINA NACIONAL		49,5540	550.600,00	11.111,1111	100,0000 %
169	PEQUI		1.510,4320	2.035.543,13	1.347,6563	100,0000 %
315	PEQUI EM CONSERVA		0,0260	26,00	1.000,0000	100,0000 %
170	PERA NACIONAL		517,8000	2.071.200,00	4.000,0000	100,0000 %
171	PESSEGO NACIONAL		28,5500	414.867,19	14.531,2500	100,0000 %
172	PINHA		1,4190	35.918,44	25.312,5000	100,0000 %
363	PITAYA VERMELHA NACIONAL		11,5460	746.881,88	64.687,5000	100,0000 %
174	ROMA		8,4400	336.281,25	39.843,7500	100,0000 %
257	TAMARINO		3,2760	13.650,00	4.166,6667	100,0000 %
177	TANGERINA MURCOT		514,3750	514.375,00	1.000,0000	100,0000 %
178	TANGERINA PONKAM		89,7600	156.825,00	1.747,1591	100,0000 %
371	TANGERINA VERONA		76,0000	76.000,00	1.000,0000	100,0000 %
318	UVA BENITAKA		70,0880	700.880,00	10.000,0000	100,0000 %
367	UVA CRINSON NACIONAL		18,8480	276.830,00	14.687,5000	100,0000 %
320	UVA ISABEL		122,6000	122.600,00	1.000,0000	100,0000 %
179	UVA ITALIA		253,6480	2.546.388,13	10.039,0625	100,0000 %
380	UVA NACIONAL RED GLOBE		39,2000	39.200,00	1.000,0000	100,0000 %
181	UVA NIAGARA CX 5,500 KG		123,1340	1.189.362,50	9.659,0909	100,0000 %
184	UVA PASSAS		31,4000	31.400,00	1.000,0000	100,0000 %
183	UVA RUBI		165,3040	165.304,00	1.000,0000	100,0000 %
411	UVA VITÓRIA		168,5600	168.560,00	1.000,0000	100,0000 %
015	05-FRUTAS IMPORTADAS-FI		1.090,5160	8.033.556,00	7.366,7475	1,2838 %
185	AMEIXA AMERICANA		14,0000	308.000,00	22.000,0000	100,0000 %

QUADRO 12 - Sintetico Geral por Sub.Grupo e Produto
TODOS PRODUTOS....
Periodo : 01/10/2021 Ate 31/10/2021
*** MR - Micro regioao**

	NOME PRODUTO	UF	QUANTIDADE	VALOR	PRECO	% PART
			TONELADA	EM R\$	MEDIO(T R\$)	POR UF.
015	05-FRUTAS IMPORTADAS-FI		1.090,5160	8.033.556,00	7.366,7475	2,1091 %
186	AMEIXA ARGENTINA		23,0000	437.000,00	19.000,0000	100,0000 %
187	AMEIXA CHILENA		41,0000	41.000,00	1.000,0000	100,0000 %
354	CAQUI ESPANHOL		10,3500	287.500,00	27.777,7778	100,0000 %
373	GRANADILHO		1,3500	144.000,00	106.666,6667	100,0000 %
191	KIWI CHILENO		65,2000	1.251.840,00	19.200,0000	100,0000 %
194	MACA ARGENTINA		82,0000	656.000,00	8.000,0000	100,0000 %
195	MACA CHILENA		111,6000	868.000,00	7.777,7778	100,0000 %
199	PERA AMERICANA		42,0000	420.000,00	10.000,0000	100,0000 %
200	PERA ARGENTINA		104,0000	780.000,00	7.500,0000	100,0000 %
358	PERA ASIATICA IMPORTADA		16,4000	451.000,00	27.500,0000	100,0000 %
400	PERA D'ANJOU		99,4000	99.400,00	1.000,0000	100,0000 %
202	PERA PORTUGUESA		150,8000	1.960.400,00	13.000,0000	100,0000 %
401	PERA WILLIAM		211,2600	211.260,00	1.000,0000	100,0000 %
204	PESSEGO CHILENO		2,5000	2.500,00	1.000,0000	100,0000 %
280	UVA RED GLOB-ARGENTINA		61,8080	61.808,00	1.000,0000	100,0000 %
279	UVA THOMPSON-CHILENA		53,8480	53.848,00	1.000,0000	100,0000 %
017	06-AVES E OVOS-AO		883,0920	5.383.660,13	6.096,3752	0,5888 %
213	FRANGO ABATIDO		5,2000	5.200,00	1.000,0000	100,0000 %
216	OVO BRANCO EXTRA		486,7000	2.713.352,50	5.575,0000	100,0000 %
217	OVO BRANCO GRANDE		61,8010	366.439,63	5.929,3478	100,0000 %
215	OVO BRANCO JUMBO		26,9460	143.836,75	5.337,9630	100,0000 %
218	OVO BRANCO MEDIO		72,0000	472.950,00	6.568,7500	100,0000 %
222	OVO CODORNA		54,5600	549.862,50	10.078,1250	100,0000 %
224	OVO VERMELHO EXTRA		80,3750	494.306,25	6.150,0000	100,0000 %
225	OVO VERMELHO GRANDE		43,0100	281.902,50	6.554,3478	100,0000 %
223	OVO VERMELHO JUMBO		18,9000	110.950,00	5.870,3704	100,0000 %
226	OVO VERMELHO MEDIO		33,6000	244.860,00	7.287,5000	100,0000 %
013	07-DIVERSOS		1.011,2590	3.362.200,00	3.324,7665	0,1557 %
229	ACAFRAO		1,5750	15.750,00	10.000,0000	100,0000 %
228	ACUCAR		169,6800	282.800,00	1.666,6667	100,0000 %
232	AZEITONA VERDE		0,0100	300,00	30.000,0000	100,0000 %
299	CAFE		18,0000	18.000,00	1.000,0000	100,0000 %
340	CAIXA TORITO (P/BANANA)		6,8000	6.800,00	1.000,0000	100,0000 %
285	CANELA		0,1000	100,00	1.000,0000	100,0000 %
237	COCO DE GUERIROBA		0,3200	320,00	1.000,0000	100,0000 %
298	COENTRO EM PO		0,0500	750,00	15.000,0000	100,0000 %
281	COLORAL (CORANTE)		2,6000	52.000,00	20.000,0000	100,0000 %
289	CRAVO DA INDIA		0,2500	250,00	1.000,0000	100,0000 %
287	CUMIM		0,0300	30,00	1.000,0000	100,0000 %

QUADRO 12 - Sintetico Geral por Sub.Grupo e Produto

TODOS PRODUTOS....

Periodo : 01/10/2021 Ate 31/10/2021

* MR - Micro regioao

NOME PRODUTO	UF	QUANTIDADE	VALOR	PRECO	% PART
		TONELADA	EM R\$	MEDIO(T R\$)	POR UF.
013 07-DIVERSOS		1.011,2590	3.362.200,00	3.324,7665	0,5172 %
239 DOCE		5,2300	5.230,00	1.000,0000	100,0000 %
240 EMBALAGEM DE PAPEL		0,9990	9.990,00	10.000,0000	100,0000 %
241 EMBALAGEM DE PLASTICO		15,2270	228.405,00	15.000,0000	100,0000 %
242 FARINHA DE MANDIOCA		170,2000	765.900,00	4.500,0000	100,0000 %
259 FARINHA DE MILHO		46,4400	232.200,00	5.000,0000	100,0000 %
300 FARINHA DE TRIGO		23,0000	23.000,00	1.000,0000	100,0000 %
262 GELEIA		3,5000	15.750,00	4.500,0000	100,0000 %
244 GUARIROBA		199,4000	199.400,00	1.000,0000	100,0000 %
297 NOZ MOSCADA		0,4000	400,00	1.000,0000	100,0000 %
245 OLEO DE SOJA		108,0000	756.000,00	7.000,0000	100,0000 %
283 OREGANO		0,3100	310,00	1.000,0000	100,0000 %
246 PIMENTA DO REINO		0,4200	420,00	1.000,0000	100,0000 %
247 POLVILHO		97,8000	489.000,00	5.000,0000	100,0000 %
248 QUEIJO		6,0040	60.040,00	10.000,0000	100,0000 %
249 RAPADURA		30,1840	94.325,00	3.125,0000	100,0000 %
311 SAL		104,1000	104.100,00	1.000,0000	100,0000 %
412 TEMPERO CASEIRO COMPLETO		0,6300	630,00	1.000,0000	100,0000 %
010 08-CEREAIS		323,9900	1.355.540,00	4.183,8946	62,9649 %
250 ARROZ		204,0000	897.600,00	4.400,0000	100,0000 %
251 FEIJAO		69,9900	419.940,00	6.000,0000	100,0000 %
252 MILHO DE PIPOCA		50,0000	38.000,00	760,0000	100,0000 %

TOTAL GERAL

CODIGO	NOME DO ESTADO	QUANTIDADE	% PARTIC.	TOTAL	PRECO MEDIO
001	GO	50.831,9469	65,77040 %	143.474.062,47	2.822,52
	Sub.Total...>>>>	50.831,9469	65,77040 %	143.474.062,47	2.822,52
005	BA	5.434,4925	7,03158 %	14.895.189,13	2.740,86
009	CE	0,1250	0,00016 %	153,91	1.231,28
004	DF	98,1100	0,12694 %	196.656,25	2.004,45
020	ES	460,8480	0,59628 %	1.465.101,23	3.179,14
002	MG	8.238,7250	10,65992 %	19.023.590,00	2.309,05
026	PE	831,1840	1,07545 %	3.333.975,31	4.011,12
023	PR	704,0000	0,91089 %	977.875,00	1.389,03
006	RJ	35,5320	0,04597 %	120.838,06	3.400,82
011	RN	48,5000	0,06275 %	128.012,50	2.639,43
007	RS	5,8300	0,00754 %	22.773,44	3.906,25
022	SC	3.131,2735	4,05149 %	14.013.314,88	4.475,28
003	SP	5.902,2783	7,63684 %	24.318.299,29	4.120,15
008	TO	1.564,1200	2,02378 %	2.534.971,88	1.620,70
	Sub.Total...>>>>	26.455,0183	34,22960 %	81.030.750,88	3.062,96
	Total Geral>>>>	77.286,9652	100,00000 %	224.504.813,35	2.904,82



CENTRAIS DE ABASTECIMENTO DE GOIAS

Pagina.: 1

Emitido: 30/12/2021

Hora....: 10:20:57

Procedencia de Produto(s)

TODOS PRODUTOS....

Periodo : 01/10/2021 Ate 31/10/2021

* MR - Micro regioao

Sub.Grupo Produto Estado Micro Regiao	UF	QUANTIDADE	VALOR	% Participacao	
		TONELADA	EM R\$	PRODUTO POR CIDADE VALOR	SUB.GRUPAO VALOR
01-HORTALICAS, FOLHAS, FLOR, HASTES-HFFH		4.541,93880	6.784.274,50000	5,87672 %	5,87672 %
10 ACELGA		17,41500	29.387,81250	0,38343 %	0,00000 %
001 GOIAS		14,41500	24.325,31250	82,77347 %	0,01865 %
MR - ANAPOLIS		1,12500	1.898,43750	6,45995 %	0,00146 %
02437 ANAPOLIS		1,12500	1.898,43750	6,45995 %	0,00146 %
MR - GOIANIA		13,29000	22.426,87500	76,31352 %	0,01720 %
00001 GOIANIA		6,90000	11.643,75000	39,62102 %	0,00893 %
03682 LEOPOLDO DE BULHOES		5,64000	9.517,50000	32,38587 %	0,00730 %
05410 NEROPOLIS		0,75000	1.265,62500	4,30663 %	0,00097 %
003 SAO PAULO		3,00000	5.062,50000	17,22653 %	0,00388 %
MR - PIEDADE		3,00000	5.062,50000	17,22653 %	0,00388 %
01297 PIEDADE		3,00000	5.062,50000	17,22653 %	0,00388 %
8 ACELGA EM UNIDADE		4,00000	6.250,00000	0,08807 %	0,00001 %
001 GOIAS		4,00000	6.250,00000	100,00000 %	0,00518 %
MR - ANAPOLIS		4,00000	6.250,00000	100,00000 %	0,00518 %
02437 ANAPOLIS		4,00000	6.250,00000	100,00000 %	0,00518 %
11 AGRIAO		1,06620	5.553,12500	0,02347 %	0,00000 %
001 GOIAS		1,06620	5.553,12500	100,00000 %	0,00138 %
MR - ANAPOLIS		0,13200	687,50000	12,38042 %	0,00017 %
02437 ANAPOLIS		0,13200	687,50000	12,38042 %	0,00017 %
MR - ENTORNO DE BRASILIA		0,03600	187,50000	3,37648 %	0,00005 %
02731 ALEXANIA		0,03600	187,50000	3,37648 %	0,00005 %
MR - GOIANIA		0,89820	4.678,12500	84,24311 %	0,00116 %
03128 GOIANAPOLIS		0,16020	834,37500	15,02532 %	0,00021 %
00001 GOIANIA		0,66600	3.468,75000	62,46483 %	0,00086 %
05410 NEROPOLIS		0,07200	375,00000	6,75295 %	0,00009 %
12 ALFACE		18,93450	37.869,00000	0,41688 %	0,00000 %
001 GOIAS		18,93450	37.869,00000	100,00000 %	0,02450 %
MR - ANAPOLIS		1,65000	3.300,00000	8,71425 %	0,00213 %
02437 ANAPOLIS		1,65000	3.300,00000	8,71425 %	0,00213 %
MR - ENTORNO DE BRASILIA		3,45000	6.900,00000	18,22071 %	0,00446 %
02731 ALEXANIA		3,45000	6.900,00000	18,22071 %	0,00446 %
MR - GOIANIA		13,83450	27.669,00000	73,06504 %	0,01790 %
03128 GOIANAPOLIS		2,37000	4.740,00000	12,51683 %	0,00307 %
00001 GOIANIA		11,28000	22.560,00000	59,57379 %	0,01459 %
05410 NEROPOLIS		0,18450	369,00000	0,97441 %	0,00024 %
414 ALFACE AMERICANA		1,75650	1.756,50000	0,03867 %	0,00000 %
001 GOIAS		1,75650	1.756,50000	100,00000 %	0,00227 %
MR - ANAPOLIS		0,18000	180,00000	10,24765 %	0,00023 %
02437 ANAPOLIS		0,18000	180,00000	10,24765 %	0,00023 %
MR - ENTORNO DE BRASILIA		1,17150	1.171,50000	66,69513 %	0,00152 %
02731 ALEXANIA		1,17150	1.171,50000	66,69513 %	0,00152 %
MR - GOIANIA		0,40500	405,00000	23,05722 %	0,00052 %



CENTRAIS DE ABASTECIMENTO DE GOIAS

Pagina.: 2

Emitido: 30/12/2021

Hora....: 10:20:57

Procedencia de Produto(s)

TODOS PRODUTOS....

Periodo : 01/10/2021 Ate 31/10/2021

* MR - Micro regioao

Sub.Grupo Produto Estado Micro Regiao	UF	QUANTIDADE	VALOR	% Participacao	
		TONELADA	EM R\$	PRODUTO POR CIDADE VALOR	SUB.GRUPAO VALOR
01-HORTALICAS, FOLHAS, FLOR, HASTES-HFFH		4.541,93880	6.784.274,50000	5,87672 %	5,87672 %
414 ALFACE AMERICANA		1,75650	1.756,50000	0,03867 %	0,00000 %
001 GOIAS		1,75650	1.756,50000	100,00000 %	0,00227 %
MR - GOIANIA		0,40500	405,00000	23,05722 %	0,00052 %
00001 GOIANIA		0,18000	180,00000	10,24765 %	0,00023 %
05410 NEROPOLIS		0,22500	225,00000	12,80956 %	0,00029 %
415 ALFACE CRESPA		3,17700	3.177,00000	0,06995 %	0,00000 %
001 GOIAS		3,17700	3.177,00000	100,00000 %	0,00411 %
MR - ANAPOLIS		0,19500	195,00000	6,13787 %	0,00025 %
02437 ANAPOLIS		0,19500	195,00000	6,13787 %	0,00025 %
MR - ENTORNO DE BRASILIA		2,51700	2.517,00000	79,22568 %	0,00326 %
02731 ALEXANIA		2,51700	2.517,00000	79,22568 %	0,00326 %
MR - GOIANIA		0,46500	465,00000	14,63645 %	0,00060 %
00001 GOIANIA		0,15000	150,00000	4,72144 %	0,00019 %
05410 NEROPOLIS		0,31500	315,00000	9,91501 %	0,00041 %
416 ALFACE LISA		1,05900	1.059,00000	0,02332 %	0,00000 %
001 GOIAS		1,05900	1.059,00000	100,00000 %	0,00137 %
MR - ANAPOLIS		0,21000	210,00000	19,83003 %	0,00027 %
02437 ANAPOLIS		0,21000	210,00000	19,83003 %	0,00027 %
MR - ENTORNO DE BRASILIA		0,21900	219,00000	20,67989 %	0,00028 %
02731 ALEXANIA		0,21900	219,00000	20,67989 %	0,00028 %
MR - GOIANIA		0,63000	630,00000	59,49008 %	0,00082 %
00001 GOIANIA		0,31500	315,00000	29,74504 %	0,00041 %
05410 NEROPOLIS		0,31500	315,00000	29,74504 %	0,00041 %
13 ALMEIRAO		0,19200	700,00000	0,00423 %	0,00000 %
001 GOIAS		0,19200	700,00000	100,00000 %	0,00025 %
MR - ANAPOLIS		0,12000	437,50000	62,50000 %	0,00016 %
02437 ANAPOLIS		0,12000	437,50000	62,50000 %	0,00016 %
MR - ENTORNO DE BRASILIA		0,01200	43,75000	6,25000 %	0,00002 %
02731 ALEXANIA		0,01200	43,75000	6,25000 %	0,00002 %
MR - GOIANIA		0,06000	218,75000	31,25000 %	0,00008 %
00001 GOIANIA		0,03000	109,37500	15,62500 %	0,00004 %
05410 NEROPOLIS		0,03000	109,37500	15,62500 %	0,00004 %
15 BROCOLIS		98,22120	250.668,68750	2,16254 %	0,00004 %
001 GOIAS		65,84640	168.045,50000	67,03889 %	0,08520 %
MR - ANAPOLIS		26,11200	66.640,00000	26,58489 %	0,03379 %
02437 ANAPOLIS		21,03600	53.685,62500	21,41696 %	0,02722 %
04538 ITAUCU		0,24000	612,50000	0,24435 %	0,00031 %
02883 OURO VERDE DE GOIAS		4,83600	12.341,87500	4,92358 %	0,00626 %
MR - GOIANIA		31,39440	80.121,12500	31,96296 %	0,04062 %
00001 GOIANIA		22,83840	58.285,50000	23,25201 %	0,02955 %
03682 LEOPOLDO DE BULHOES		7,47600	19.079,37500	7,61139 %	0,00967 %
05410 NEROPOLIS		1,08000	2.756,25000	1,09956 %	0,00140 %
MR - PIRES DO RIO		8,34000	21.284,37500	8,49104 %	0,01079 %



CENTRAIS DE ABASTECIMENTO DE GOIAS

Pagina.: 3

Emitido: 30/12/2021

Hora....: 10:20:57

Procedencia de Produto(s)

TODOS PRODUTOS....

Periodo : 01/10/2021 Ate 31/10/2021

* MR - Micro regioao

Sub.Grupo Produto Estado Micro Regiao	UF	QUANTIDADE	VALOR	% Participacao	
		TONELADA	EM R\$	PRODUTO POR CIDADE VALOR	SUB.GRUPAO VALOR
01-HORTALICAS, FOLHAS, FLOR, HASTES-HFFH		4.541,93880	6.784.274,50000	5,87672 %	5,87672 %
15		98,22120	250.668,68750	2,16254 %	0,00001 %
001 GOIAS		65,84640	168.045,50000	67,03889 %	0,08520 %
MR - PIRES DO RIO		8,34000	21.284,37500	8,49104 %	0,01079 %
02744 SILVANIA		8,34000	21.284,37500	8,49104 %	0,01079 %
003 SAO PAULO		32,37480	82.623,18750	32,96111 %	0,04189 %
MR - AMPARO		32,37480	82.623,18750	32,96111 %	0,04189 %
02207 PEDRA BELA		32,37480	82.623,18750	32,96111 %	0,04189 %
16		19,11000	152.880,00000	0,42075 %	0,00000 %
001 GOIAS		19,11000	152.880,00000	100,00000 %	0,02473 %
MR - ANAPOLIS		1,61250	12.900,00000	8,43799 %	0,00209 %
02437 ANAPOLIS		1,61250	12.900,00000	8,43799 %	0,00209 %
MR - CERES		12,00000	96.000,00000	62,79435 %	0,01553 %
05556 URUANA		12,00000	96.000,00000	62,79435 %	0,01553 %
MR - ENTORNO DE BRASILIA		3,50250	28.020,00000	18,32810 %	0,00453 %
02731 ALEXANIA		3,50250	28.020,00000	18,32810 %	0,00453 %
MR - GOIANIA		1,99500	15.960,00000	10,43956 %	0,00258 %
00001 GOIANIA		1,54500	12.360,00000	8,08477 %	0,00200 %
05410 NEROPOLIS		0,45000	3.600,00000	2,35479 %	0,00058 %
22		0,70240	2.222,43750	0,01546 %	0,00000 %
001 GOIAS		0,70240	2.222,43750	100,00000 %	0,00091 %
MR - ANAPOLIS		0,32000	1.012,50000	45,55809 %	0,00041 %
02437 ANAPOLIS		0,32000	1.012,50000	45,55809 %	0,00041 %
MR - ENTORNO DE BRASILIA		0,01440	45,56250	2,05011 %	0,00002 %
02731 ALEXANIA		0,01440	45,56250	2,05011 %	0,00002 %
MR - GOIANIA		0,36800	1.164,37500	52,39180 %	0,00048 %
00001 GOIANIA		0,25600	810,00000	36,44647 %	0,00033 %
05410 NEROPOLIS		0,11200	354,37500	15,94533 %	0,00014 %
17		44,69600	502.830,00000	0,98407 %	0,00006 %
001 GOIAS		44,69600	502.830,00000	100,00000 %	0,05783 %
MR - ANAPOLIS		33,84000	380.700,00000	75,71147 %	0,04378 %
02437 ANAPOLIS		33,84000	380.700,00000	75,71147 %	0,04378 %
MR - ENTORNO DE BRASILIA		4,34400	48.870,00000	9,71899 %	0,00562 %
02731 ALEXANIA		4,34400	48.870,00000	9,71899 %	0,00562 %
MR - GOIANIA		6,51200	73.260,00000	14,56954 %	0,00843 %
00001 GOIANIA		6,27200	70.560,00000	14,03258 %	0,00812 %
05410 NEROPOLIS		0,24000	2.700,00000	0,53696 %	0,00031 %
7		0,00020	2,00000	0,00000 %	0,00000 %
001 GOIAS		0,00020	2,00000	100,00000 %	0,00000 %
MR - GOIANIA		0,00020	2,00000	100,00000 %	0,00000 %
03128 GOIANAPOLIS		0,00020	2,00000	100,00000 %	0,00000 %
19		20,63600	225.120,00000	0,45434 %	0,00001 %



CENTRAIS DE ABASTECIMENTO DE GOIAS

Pagina.: 4

Emitido: 30/12/2021

Hora....: 10:20:57

Procedencia de Produto(s)

TODOS PRODUTOS....

Periodo : 01/10/2021 Ate 31/10/2021

* MR - Micro regioao

Sub.Grupo Produto Estado Micro Regiao	UF	QUANTIDADE	VALOR	% Participacao	
		TONELADA	EM R\$	PRODUTO POR CIDADE VALOR	SUB.GRUPAO VALOR
01-HORTALICAS, FOLHAS, FLOR, HASTES-HFFH		4.541,93880	6.784.274,50000	5,87672 %	5,87672 %
19 COUVE MACO		20,63600	225.120,00000	0,45434 %	0,00001 %
001 GOIAS		20,63600	225.120,00000	100,00000 %	0,02670 %
MR - ANAPOLIS		3,69600	40.320,00000	17,91045 %	0,00478 %
02437 ANAPOLIS		3,69600	40.320,00000	17,91045 %	0,00478 %
MR - ENTORNO DE BRASILIA		4,73000	51.600,00000	22,92111 %	0,00612 %
02731 ALEXANIA		4,73000	51.600,00000	22,92111 %	0,00612 %
MR - GOIANIA		12,21000	133.200,00000	59,16844 %	0,01580 %
00001 GOIANIA		12,21000	133.200,00000	59,16844 %	0,01580 %
21 COUVE-FLOR		374,01000	737.231,25000	8,23459 %	0,00005 %
001 GOIAS		374,01000	737.231,25000	100,00000 %	0,48392 %
MR - ANAPOLIS		32,78600	64.626,25000	8,76608 %	0,04242 %
02437 ANAPOLIS		28,75600	56.682,50000	7,68856 %	0,03721 %
04538 ITAUCU		1,82000	3.587,50000	0,48662 %	0,00235 %
02883 OURO VERDE DE GOIAS		2,21000	4.356,25000	0,59089 %	0,00286 %
MR - ENTORNO DE BRASILIA		41,60000	82.000,00000	11,12270 %	0,05383 %
05094 CORUMBA DE GOIAS		41,60000	82.000,00000	11,12270 %	0,05383 %
MR - GOIANIA		297,02400	585.480,00000	79,41606 %	0,38431 %
03128 GOIANAPOLIS		9,88000	19.475,00000	2,64164 %	0,01278 %
00001 GOIANIA		1,56000	3.075,00000	0,41710 %	0,00202 %
03682 LEOPOLDO DE BULHOES		274,76800	541.610,00000	73,46542 %	0,35552 %
05410 NEROPOLIS		7,93000	15.631,25000	2,12026 %	0,01026 %
03688 SENADOR CANEDO		2,88600	5.688,75000	0,77164 %	0,00373 %
MR - PIRES DO RIO		2,60000	5.125,00000	0,69517 %	0,00336 %
04416 GAMELEIRA DE GOIAS		2,60000	5.125,00000	0,69517 %	0,00336 %
23 ESPINAFRE		0,47780	2.205,00000	0,01052 %	0,00000 %
001 GOIAS		0,47780	2.205,00000	100,00000 %	0,00062 %
MR - ANAPOLIS		0,09100	420,00000	19,04563 %	0,00012 %
02437 ANAPOLIS		0,09100	420,00000	19,04563 %	0,00012 %
MR - GOIANIA		0,38680	1.785,00000	80,95437 %	0,00050 %
00001 GOIANIA		0,31530	1.455,00000	65,98995 %	0,00041 %
05410 NEROPOLIS		0,07150	330,00000	14,96442 %	0,00009 %
26 HORENCO		0,00050	0,50000	0,00001 %	0,00000 %
001 GOIAS		0,00050	0,50000	100,00000 %	0,00000 %
MR - GOIANIA		0,00050	0,50000	100,00000 %	0,00000 %
00001 GOIANIA		0,00050	0,50000	100,00000 %	0,00000 %
25 HORTELA		2,97600	22.320,00000	0,06552 %	0,00000 %
001 GOIAS		2,97600	22.320,00000	100,00000 %	0,00385 %
MR - ANAPOLIS		0,12800	960,00000	4,30108 %	0,00017 %
02437 ANAPOLIS		0,12800	960,00000	4,30108 %	0,00017 %
MR - GOIANIA		2,84800	21.360,00000	95,69892 %	0,00368 %
00001 GOIANIA		2,62400	19.680,00000	88,17204 %	0,00340 %
05410 NEROPOLIS		0,22400	1.680,00000	7,52688 %	0,00029 %
29 MANJERICAO		0,04600	553,43750	0,00101 %	0,00000 %



CENTRAIS DE ABASTECIMENTO DE GOIAS

Pagina.: 5

Emitido: 30/12/2021

Hora....: 10:20:57

Procedencia de Produto(s)

TODOS PRODUTOS....

Periodo : 01/10/2021 Ate 31/10/2021

* MR - Micro regioao

Sub.Grupo Produto Estado Micro Regiao	UF	QUANTIDADE	VALOR	% Participacao	
		TONELADA	EM R\$	PRODUTO POR CIDADE VALOR	SUB.GRUPAO VALOR
01-HORTALICAS, FOLHAS, FLOR, HASTES-HFFH		4.541,93880	6.784.274,50000	5,87672 %	5,87672 %
29 MANJERICAO		0,04600	553,43750	0,00101 %	0,00000 %
001 GOIAS		0,04600	553,43750	100,00000 %	0,00006 %
MR - GOIANIA		0,04600	553,43750	100,00000 %	0,00006 %
00001 GOIANIA		0,02000	240,62500	43,47826 %	0,00003 %
05410 NEROPOLIS		0,02600	312,81250	56,52174 %	0,00003 %
30 MOSTARDA		0,09500	391,87500	0,00209 %	0,00000 %
001 GOIAS		0,09500	391,87500	100,00000 %	0,00012 %
MR - GOIANIA		0,09500	391,87500	100,00000 %	0,00012 %
00001 GOIANIA		0,02500	103,12500	26,31579 %	0,00003 %
05410 NEROPOLIS		0,07000	288,75000	73,68421 %	0,00009 %
31 REPOLHO		3.430,15000	3.944.672,50000	75,52171 %	0,00009 %
004 DISTRITO FEDERAL		51,25000	58.937,50000	1,49410 %	0,06631 %
MR - BRASILIA		51,25000	58.937,50000	1,49410 %	0,06631 %
04162 BRASILIA		51,25000	58.937,50000	1,49410 %	0,06631 %
001 GOIAS		2.894,20000	3.328.330,00000	84,37532 %	3,74475 %
MR - ANAPOLIS		914,70000	1.051.905,00000	26,66647 %	1,18351 %
02437 ANAPOLIS		641,02500	737.178,75000	18,68796 %	0,82941 %
04300 INHUMAS		1,92500	2.213,75000	0,05612 %	0,00249 %
04538 ITAUCU		0,25000	287,50000	0,00729 %	0,00032 %
04539 NOVA VENEZA		30,00000	34.500,00000	0,87460 %	0,03882 %
02883 OURO VERDE DE GOIAS		241,50000	277.725,00000	7,04051 %	0,31247 %
MR - ENTORNO DE BRASILIA		1.517,55000	1.745.182,50000	44,24151 %	1,96353 %
02731 ALEXANIA		370,00000	425.500,00000	10,78670 %	0,47874 %
02300 CRISTALINA		692,05000	795.857,50000	20,17550 %	0,89543 %
04129 LUZIANIA		242,50000	278.875,00000	7,06966 %	0,31377 %
03692 PADRE BERNARDO		213,00000	244.950,00000	6,20964 %	0,27560 %
MR - GOIANIA		341,55000	392.782,50000	9,95729 %	0,44192 %
04308 BELA VISTA DE GOIAS		30,70000	35.305,00000	0,89500 %	0,03972 %
03128 GOIANAPOLIS		0,32500	373,75000	0,00947 %	0,00042 %
00001 GOIANIA		135,55000	155.652,50000	3,94589 %	0,17513 %
03682 LEOPOLDO DE BULHOES		147,55000	169.682,50000	4,30156 %	0,19091 %
05410 NEROPOLIS		27,62500	31.768,75000	0,80536 %	0,03574 %
MR - MEIA PONTE		27,90000	32.085,00000	0,81338 %	0,03610 %
01376 PIRACANJUBA		27,90000	32.085,00000	0,81338 %	0,03610 %
MR - PIRES DO RIO		92,50000	106.375,00000	2,69668 %	0,11968 %
02744 SILVANIA		92,50000	106.375,00000	2,69668 %	0,11968 %
003 SAO PAULO		484,70000	557.405,00000	14,13058 %	0,62714 %
MR - PIEDADE		484,70000	557.405,00000	14,13058 %	0,62714 %
01297 PIEDADE		471,00000	541.650,00000	13,73118 %	0,60942 %
05036 PILAR DO SUL		13,70000	15.755,00000	0,39940 %	0,01773 %
32 REPOLHO ROXO		482,43000	736.401,56250	10,62168 %	0,00014 %
001 GOIAS		443,69000	677.267,18750	91,96982 %	0,57408 %
MR - ANAPOLIS		122,59000	187.126,56250	25,41094 %	0,15862 %
02437 ANAPOLIS		80,99000	123.626,56250	16,78793 %	0,10479 %
02883 OURO VERDE DE GOIAS		41,60000	63.500,00000	8,62301 %	0,05383 %



CENTRAIS DE ABASTECIMENTO DE GOIAS

Pagina.: 6

Emitido: 30/12/2021

Hora....: 10:20:57

Procedencia de Produto(s)

TODOS PRODUTOS....

Periodo : 01/10/2021 Ate 31/10/2021

* MR - Micro regioao

Sub.Grupo Produto Estado Micro Regiao	UF	QUANTIDADE	VALOR	% Participacao	
		TONELADA	EM R\$	PRODUTO POR CIDADE VALOR	SUB.GRUPPO VALOR
01-HORTALICAS, FOLHAS, FLOR, HASTES-HFFH		4.541,93880	6.784.274,50000	5,87672 %	5,87672 %
32 REPOLHO ROXO		482,43000	736.401,56250	10,62168 %	0,00017 %
001 GOIAS		443,69000	677.267,18750	91,96982 %	0,57408 %
MR - ENTORNO DE BRASILIA		260,00000	396.875,00000	53,89383 %	0,33641 %
02731 ALEXANIA		98,80000	150.812,50000	20,47966 %	0,12784 %
05094 CORUMBA DE GOIAS		2,60000	3.968,75000	0,53894 %	0,00336 %
02300 CRISTALINA		54,60000	83.343,75000	11,31770 %	0,07065 %
04129 LUZIANIA		39,00000	59.531,25000	8,08407 %	0,05046 %
03692 PADRE BERNARDO		65,00000	99.218,75000	13,47346 %	0,08410 %
MR - GOIANIA		61,10000	93.265,62500	12,66505 %	0,07906 %
03682 LEOPOLDO DE BULHOES		58,50000	89.296,87500	12,12611 %	0,07569 %
05410 NEROPOLIS		2,60000	3.968,75000	0,53894 %	0,00336 %
003 SAO PAULO		38,74000	59.134,37500	8,03018 %	0,05012 %
MR - PIEDADE		38,74000	59.134,37500	8,03018 %	0,05012 %
01297 PIEDADE		38,74000	59.134,37500	8,03018 %	0,05012 %
33 RUCULA		1,68750	7.382,81250	0,03715 %	0,00000 %
001 GOIAS		1,68750	7.382,81250	100,00000 %	0,00218 %
MR - ANAPOLIS		0,40000	1.750,00000	23,70370 %	0,00052 %
02437 ANAPOLIS		0,40000	1.750,00000	23,70370 %	0,00052 %
MR - ENTORNO DE BRASILIA		0,29000	1.268,75000	17,18519 %	0,00038 %
02731 ALEXANIA		0,29000	1.268,75000	17,18519 %	0,00038 %
MR - GOIANIA		0,99750	4.364,06250	59,11111 %	0,00129 %
03128 GOIANAPOLIS		0,29000	1.268,75000	17,18519 %	0,00038 %
00001 GOIANIA		0,64750	2.832,81250	38,37037 %	0,00084 %
05410 NEROPOLIS		0,06000	262,50000	3,55556 %	0,00008 %
34 SALSA		18,78000	112.680,00000	0,41348 %	0,00001 %
001 GOIAS		18,78000	112.680,00000	100,00000 %	0,02430 %
MR - ANAPOLIS		3,39000	20.340,00000	18,05112 %	0,00439 %
02437 ANAPOLIS		3,39000	20.340,00000	18,05112 %	0,00439 %
MR - ENTORNO DE BRASILIA		1,95000	11.700,00000	10,38339 %	0,00252 %
02731 ALEXANIA		1,95000	11.700,00000	10,38339 %	0,00252 %
MR - GOIANIA		13,44000	80.640,00000	71,56550 %	0,01739 %
00001 GOIANIA		13,02000	78.120,00000	69,32907 %	0,01685 %
05410 NEROPOLIS		0,42000	2.520,00000	2,23642 %	0,00054 %
35 SALSAO		0,32000	960,00000	0,00705 %	0,00000 %
001 GOIAS		0,32000	960,00000	100,00000 %	0,00041 %
MR - GOIANIA		0,32000	960,00000	100,00000 %	0,00041 %
00001 GOIANIA		0,04000	120,00000	12,50000 %	0,00005 %
05410 NEROPOLIS		0,28000	840,00000	87,50000 %	0,00036 %
02-HORTALICAS FRUTOS-HF		19.603,76700	71.190.558,20830	25,36491 %	25,36491 %
38 ABOBORA GOIANINHA		300,20000	525.350,00000	1,53134 %	0,00003 %
001 GOIAS		300,20000	525.350,00000	100,00000 %	0,38842 %
MR - ANAPOLIS		27,40000	47.950,00000	9,12725 %	0,03545 %



CENTRAIS DE ABASTECIMENTO DE GOIAS

Pagina.: 7

Emitido: 30/12/2021

Hora....: 10:20:57

Procedencia de Produto(s)

TODOS PRODUTOS....

Periodo : 01/10/2021 Ate 31/10/2021

* MR - Micro regioao

Sub.Grupo Produto Estado Micro Regiao	UF	QUANTIDADE	VALOR	% Participacao	
		TONELADA	EM R\$	PRODUTO POR CIDADE VALOR	SUB.GRUPUO VALOR
02-HORTALICAS FRUTOS-HF		19.603,76700	71.190.558,20830	25,36491 %	25,36491 %
38 ABOBORA GOIANINHA		300,20000	525.350,00000	1,53134 %	0,00003 %
001 GOIAS		300,20000	525.350,00000	100,00000 %	0,38842 %
MR - ANAPOLIS		27,40000	47.950,00000	9,12725 %	0,03545 %
02437 ANAPOLIS		17,00000	29.750,00000	5,66289 %	0,02200 %
04302 PETROLINA DE GOIAS		10,40000	18.200,00000	3,46436 %	0,01346 %
MR - CATALAO		42,00000	73.500,00000	13,99067 %	0,05434 %
00948 IPAMERI		42,00000	73.500,00000	13,99067 %	0,05434 %
MR - CERES		64,00000	112.000,00000	21,31912 %	0,08281 %
01485 IPIRANGA DE GOIAS		64,00000	112.000,00000	21,31912 %	0,08281 %
MR - ENTORNO DE BRASILIA		94,00000	164.500,00000	31,31246 %	0,12162 %
02731 ALEXANIA		64,00000	112.000,00000	21,31912 %	0,08281 %
04129 LUZIANIA		30,00000	52.500,00000	9,99334 %	0,03882 %
MR - GOIANIA		46,96000	82.180,00000	15,64290 %	0,06076 %
04308 BELA VISTA DE GOIAS		3,00000	5.250,00000	0,99933 %	0,00388 %
03128 GOIANAPOLIS		18,00000	31.500,00000	5,99600 %	0,02329 %
02719 GUAPO		18,00000	31.500,00000	5,99600 %	0,02329 %
03682 LEOPOLDO DE BULHOES		5,00000	8.750,00000	1,66556 %	0,00647 %
02728 TEREZOPOLIS DE GOIAS		2,96000	5.180,00000	0,98601 %	0,00383 %
MR - MEIA PONTE		3,84000	6.720,00000	1,27915 %	0,00497 %
00942 PONTALINA		3,84000	6.720,00000	1,27915 %	0,00497 %
MR - PIRES DO RIO		22,00000	38.500,00000	7,32845 %	0,02847 %
04416 GAMELEIRA DE GOIAS		22,00000	38.500,00000	7,32845 %	0,02847 %
39 ABOBORA JAPONESA (KABUTIA)		3.402,80000	3.774.981,25000	17,35789 %	0,00004 %
001 GOIAS		2.614,80000	2.900.793,75000	76,84260 %	3,38324 %
MR - ANAPOLIS		541,86000	601.125,93750	15,92394 %	0,70110 %
02437 ANAPOLIS		26,00000	28.843,75000	0,76408 %	0,03364 %
02438 CAMPO LIMPO DE GOIAS		43,44000	48.191,25000	1,27660 %	0,05621 %
04537 ITABERAI		20,00000	22.187,50000	0,58775 %	0,02588 %
02439 ITAGUARI		15,00000	16.640,62500	0,44081 %	0,01941 %
02882 JARAGUA		269,24000	298.688,12500	7,91231 %	0,34836 %
02440 JESUPOLIS		0,30000	332,81250	0,00882 %	0,00039 %
04539 NOVA VENEZA		2,00000	2.218,75000	0,05878 %	0,00259 %
02883 OURO VERDE DE GOIAS		127,60000	141.556,25000	3,74985 %	0,16510 %
04302 PETROLINA DE GOIAS		38,28000	42.466,87500	1,12496 %	0,04953 %
MR - CATALAO		192,60000	213.665,62500	5,66004 %	0,24920 %
00948 IPAMERI		192,60000	213.665,62500	5,66004 %	0,24920 %
MR - CERES		381,40000	423.115,62500	11,20842 %	0,49349 %
05543 CERES		66,00000	73.218,75000	1,93958 %	0,08540 %
01485 IPIRANGA DE GOIAS		170,40000	189.037,50000	5,00764 %	0,22048 %
03117 ITAPACI		145,00000	160.859,37500	4,26120 %	0,18761 %
MR - ENTORNO DE BRASILIA		933,60000	1.035.712,50000	27,43623 %	1,20797 %
02731 ALEXANIA		476,60000	528.728,12500	14,00611 %	0,61666 %
02300 CRISTALINA		273,00000	302.859,37500	8,02280 %	0,35323 %
04129 LUZIANIA		184,00000	204.125,00000	5,40731 %	0,23807 %
MR - GOIANIA		247,04000	274.060,00000	7,25990 %	0,31964 %
02442 APARECIDA DE GOIANIA		1,80000	1.996,87500	0,05290 %	0,00233 %
04308 BELA VISTA DE GOIAS		18,00000	19.968,75000	0,52898 %	0,02329 %
03128 GOIANAPOLIS		80,00000	88.750,00000	2,35101 %	0,10351 %



CENTRAIS DE ABASTECIMENTO DE GOIAS

Pagina.: 8

Emitido: 30/12/2021

Hora....: 10:20:57

Procedencia de Produto(s)

TODOS PRODUTOS....

Periodo : 01/10/2021 Ate 31/10/2021

* MR - Micro regioao

Sub.Grupo Produto Estado Micro Regiao	UF	QUANTIDADE	VALOR	% Participacao	
		TONELADA	EM R\$	PRODUTO POR CIDADE VALOR	SUB.GRUPUO VALOR
02-HORTALICAS FRUTOS-HF		19.603,76700	71.190.558,20830	25,36491 %	25,36491 %
39 ABOBORA JAPONESA (KABUTIA)		3.402,80000	3.774.981,25000	17,35789 %	0,00005 %
001 GOIAS		2.614,80000	2.900.793,75000	76,84260 %	3,38324 %
MR - GOIANIA		247,04000	274.060,00000	7,25990 %	0,31964 %
00001 GOIANIA		29,00000	32.171,87500	0,85224 %	0,03752 %
02719 GUAPO		32,00000	35.500,00000	0,94040 %	0,04140 %
03682 LEOPOLDO DE BULHOES		26,00000	28.843,75000	0,76408 %	0,03364 %
02728 TEREZOPOLIS DE GOIAS		60,16000	66.740,00000	1,76796 %	0,07784 %
02297 TRINDADE		0,08000	88,75000	0,00235 %	0,00010 %
MR - MEIA PONTE		131,30000	145.660,93750	3,85859 %	0,16989 %
04147 MORRINHOS		13,20000	14.643,75000	0,38792 %	0,01708 %
00942 PONTALINA		118,10000	131.017,18750	3,47067 %	0,15281 %
MR - PIRES DO RIO		24,00000	26.625,00000	0,70530 %	0,03105 %
04416 GAMELEIRA DE GOIAS		24,00000	26.625,00000	0,70530 %	0,03105 %
MR - SAO MIGUEL DO ARAGUAIA		148,00000	164.187,50000	4,34936 %	0,19149 %
01044 NOVA CRIXAS		148,00000	164.187,50000	4,34936 %	0,19149 %
MR - SUDOESTE DE GOIAS		15,00000	16.640,62500	0,44081 %	0,01941 %
00938 PALESTINA DE GOIAS		15,00000	16.640,62500	0,44081 %	0,01941 %
002 MINAS GERAIS		504,00000	559.125,00000	14,81133 %	0,65212 %
MR - PARACATU		240,00000	266.250,00000	7,05302 %	0,31053 %
02544 PARACATU		240,00000	266.250,00000	7,05302 %	0,31053 %
MR - UBERLANDIA		264,00000	292.875,00000	7,75832 %	0,34158 %
05180 ARAGUARI		264,00000	292.875,00000	7,75832 %	0,34158 %
023 PARANA		284,00000	315.062,50000	8,34607 %	0,36746 %
MR - GUARAPUAVA		124,00000	137.562,50000	3,64406 %	0,16044 %
01333 GUARAPUAVA		124,00000	137.562,50000	3,64406 %	0,16044 %
MR - PONTA GROSSA		160,00000	177.500,00000	4,70201 %	0,20702 %
02270 CASTRO		160,00000	177.500,00000	4,70201 %	0,20702 %
40 ABOBORA MADURA (BAIANA)		3,50000	3.500,00000	0,01785 %	0,00000 %
001 GOIAS		3,50000	3.500,00000	100,00000 %	0,00453 %
MR - ANAPOLIS		0,60000	600,00000	17,14286 %	0,00078 %
02437 ANAPOLIS		0,60000	600,00000	17,14286 %	0,00078 %
MR - GOIANIA		2,90000	2.900,00000	82,85714 %	0,00375 %
04308 BELA VISTA DE GOIAS		0,40000	400,00000	11,42857 %	0,00052 %
03128 GOIANAPOLIS		2,10000	2.100,00000	60,00000 %	0,00272 %
03682 LEOPOLDO DE BULHOES		0,40000	400,00000	11,42857 %	0,00052 %
42 ABOBORA (MORANGA)		17,40000	13.050,00000	0,08876 %	0,00000 %
001 GOIAS		17,40000	13.050,00000	100,00000 %	0,02251 %
MR - GOIANIA		0,60000	450,00000	3,44828 %	0,00078 %
03682 LEOPOLDO DE BULHOES		0,60000	450,00000	3,44828 %	0,00078 %
MR - MEIA PONTE		16,80000	12.600,00000	96,55172 %	0,02174 %
00942 PONTALINA		16,80000	12.600,00000	96,55172 %	0,02174 %
41 ABOBORA VERDE COMUM-1		1.170,86000	3.091.802,18750	5,97263 %	0,00011 %
001 GOIAS		1.170,86000	3.091.802,18750	100,00000 %	1,51495 %



CENTRAIS DE ABASTECIMENTO DE GOIAS

Pagina.: 9

Emitido: 30/12/2021

Hora....: 10:20:57

Procedencia de Produto(s)

TODOS PRODUTOS....

Periodo : 01/10/2021 Ate 31/10/2021

* MR - Micro regioao

Sub.Grupo	Produto	Estado	Micro Regiao	UF	QUANTIDADE	VALOR	% Participacao	
					TONELADA	EM R\$	PRODUTO POR CIDADE VALOR	SUB.GRUPUO VALOR
02-HORTALICAS FRUTOS-HF					19.603,76700	71.190.558,20830	25,36491 %	25,36491 %
41	ABOBORA VERDE COMUM-1				1.170,86000	3.091.802,18750	5,97263 %	0,00011 %
	001 GOIAS				1.170,86000	3.091.802,18750	100,00000 %	1,51495 %
	MR - ANAPOLIS				166,84000	440.561,87500	14,24936 %	0,21587 %
	02437	ANAPOLIS			64,36000	169.950,62500	5,49681 %	0,08327 %
	02438	CAMPO LIMPO DE GOIAS			8,30000	21.917,18750	0,70888 %	0,01074 %
	04299	DAMOLANDIA			8,54000	22.550,93750	0,72938 %	0,01105 %
	04300	INHUMAS			2,20000	5.809,37500	0,18790 %	0,00285 %
	02439	ITAGUARI			1,46000	3.855,31250	0,12469 %	0,00189 %
	04539	NOVA VENEZA			56,82000	150.040,31250	4,85284 %	0,07352 %
	02883	OURO VERDE DE GOIAS			19,84000	52.390,00000	1,69448 %	0,02567 %
	04302	PETROLINA DE GOIAS			5,32000	14.048,12500	0,45437 %	0,00688 %
	MR - ANICUNS				8,36000	22.075,62500	0,71401 %	0,01082 %
	01502	SANTA BARBARA DE GOIAS			0,40000	1.056,25000	0,03416 %	0,00052 %
	04307	SAO LUIS DE MONTES BELOS			7,96000	21.019,37500	0,67984 %	0,01030 %
	MR - ENTORNO DE BRASILIA				2,42000	6.390,31250	0,20669 %	0,00313 %
	05094	CORUMBA DE GOIAS			0,42000	1.109,06250	0,03587 %	0,00054 %
	02301	FORMOSA			2,00000	5.281,25000	0,17081 %	0,00259 %
	MR - GOIANIA				938,82000	2.479.071,56250	80,18209 %	1,21472 %
	05559	ABADIA DE GOIAS			215,24000	568.368,12500	18,38307 %	0,27849 %
	04308	BELA VISTA DE GOIAS			33,58000	88.672,18750	2,86798 %	0,04345 %
	03127	BONFINOPOLIS			2,26000	5.967,81250	0,19302 %	0,00292 %
	03128	GOIANAPOLIS			157,38000	415.581,56250	13,44140 %	0,20363 %
	00001	GOIANIA			76,10000	200.951,56250	6,49950 %	0,09846 %
	00916	GOIANIRA			1,68000	4.436,25000	0,14348 %	0,00217 %
	02719	GUAPO			42,30000	111.698,43750	3,61273 %	0,05473 %
	01355	HIDROLANDIA			0,46000	1.214,68750	0,03929 %	0,00060 %
	03682	LEOPOLDO DE BULHOES			79,78000	210.669,06250	6,81379 %	0,10323 %
	05410	NEROPOLIS			233,68000	617.061,25000	19,95798 %	0,30235 %
	05089	SANTO ANTONIO DE GOIAS			7,20000	19.012,50000	0,61493 %	0,00932 %
	03688	SENADOR CANEDO			2,18000	5.756,56250	0,18619 %	0,00282 %
	02728	TEREZOPOLIS DE GOIAS			85,18000	224.928,43750	7,27499 %	0,11021 %
	02297	TRINDADE			1,80000	4.753,12500	0,15373 %	0,00233 %
	MR - PIRES DO RIO				54,42000	143.702,81250	4,64787 %	0,07041 %
	04416	GAMELEIRA DE GOIAS			47,72000	126.010,62500	4,07564 %	0,06174 %
	03703	ORIZONA			0,46000	1.214,68750	0,03929 %	0,00060 %
	02744	SILVANIA			6,24000	16.477,50000	0,53294 %	0,00807 %
43	ABOBORA VERDE ITALIANA				142,30000	180.098,43750	0,72588 %	0,00003 %
	001 GOIAS				142,30000	180.098,43750	100,00000 %	0,18412 %
	MR - ANAPOLIS				21,02000	26.603,43750	14,77161 %	0,02720 %
	02437	ANAPOLIS			19,02000	24.072,18750	13,36613 %	0,02461 %
	04299	DAMOLANDIA			2,00000	2.531,25000	1,40548 %	0,00259 %
	MR - ENTORNO DE BRASILIA				1,70000	2.151,56250	1,19466 %	0,00220 %
	02301	FORMOSA			1,10000	1.392,18750	0,77301 %	0,00142 %
	02732	PLANALTINA			0,60000	759,37500	0,42164 %	0,00078 %
	MR - GOIANIA				119,58000	151.343,43750	84,03373 %	0,15472 %
	05559	ABADIA DE GOIAS			28,00000	35.437,50000	19,67674 %	0,03623 %
	04308	BELA VISTA DE GOIAS			1,60000	2.025,00000	1,12439 %	0,00207 %
	03128	GOIANAPOLIS			51,14000	64.724,06250	35,93816 %	0,06617 %
	00001	GOIANIA			1,20000	1.518,75000	0,84329 %	0,00155 %
	00916	GOIANIRA			1,96000	2.480,62500	1,37737 %	0,00254 %
	02719	GUAPO			18,00000	22.781,25000	12,64933 %	0,02329 %
	03682	LEOPOLDO DE BULHOES			17,66000	22.350,93750	12,41040 %	0,02285 %



CENTRAIS DE ABASTECIMENTO DE GOIAS

Pagina.: 10

Emitido: 30/12/2021

Hora....: 10:20:57

Procedencia de Produto(s)

TODOS PRODUTOS....

Periodo : 01/10/2021 Ate 31/10/2021

* MR - Micro regioao

Sub.Grupo Produto Estado Micro Regiao	UF	QUANTIDADE	VALOR	% Participacao	
		TONELADA	EM R\$	PRODUTO POR CIDADE VALOR	SUB.GRUPAO VALOR
02-HORTALICAS FRUTOS-HF		19.603,76700	71.190.558,20830	25,36491 %	25,36491 %
43 ABOBORA VERDE ITALIANA		142,30000	180.098,43750	0,72588 %	0,00000 %
001 GOIAS		142,30000	180.098,43750	100,00000 %	0,18412 %
MR - GOIANIA		119,58000	151.343,43750	84,03373 %	0,15472 %
05410 NEROPOLIS		0,02000	25,31250	0,01405 %	0,00003 %
44 ABOBORA VERDE MENINA		296,00000	786.250,00000	1,50991 %	0,00004 %
001 GOIAS		296,00000	786.250,00000	100,00000 %	0,38299 %
MR - ANAPOLIS		23,10000	61.359,37500	7,80405 %	0,02989 %
02437 ANAPOLIS		22,00000	58.437,50000	7,43243 %	0,02847 %
04302 PETROLINA DE GOIAS		1,10000	2.921,87500	0,37162 %	0,00142 %
MR - GOIANIA		272,90000	724.890,62500	92,19595 %	0,35310 %
05559 ABADIA DE GOIAS		76,00000	201.875,00000	25,67568 %	0,09833 %
04308 BELA VISTA DE GOIAS		6,40000	17.000,00000	2,16216 %	0,00828 %
03127 BONFINOPOLIS		0,80000	2.125,00000	0,27027 %	0,00104 %
03128 GOIANAPOLIS		75,12000	199.537,50000	25,37838 %	0,09720 %
02719 GUAPO		24,40000	64.812,50000	8,24324 %	0,03157 %
03682 LEOPOLDO DE BULHOES		22,38000	59.446,87500	7,56081 %	0,02896 %
05410 NEROPOLIS		67,60000	179.562,50000	22,83784 %	0,08747 %
05089 SANTO ANTONIO DE GOIAS		0,20000	531,25000	0,06757 %	0,00026 %
45 BERINJELA		190,13800	356.508,75000	0,96991 %	0,00003 %
001 GOIAS		190,13800	356.508,75000	100,00000 %	0,24602 %
MR - ANAPOLIS		44,95400	84.288,75000	23,64283 %	0,05817 %
02437 ANAPOLIS		18,22600	34.173,75000	9,58567 %	0,02358 %
02438 CAMPO LIMPO DE GOIAS		2,88600	5.411,25000	1,51784 %	0,00373 %
04299 DAMOLANDIA		1,35200	2.535,00000	0,71106 %	0,00175 %
04300 INHUMAS		0,07800	146,25000	0,04102 %	0,00010 %
04539 NOVA VENEZA		10,19200	19.110,00000	5,36032 %	0,01319 %
02883 OURO VERDE DE GOIAS		11,11500	20.840,62500	5,84575 %	0,01438 %
04302 PETROLINA DE GOIAS		1,10500	2.071,87500	0,58116 %	0,00143 %
MR - ENTORNO DE BRASILIA		1,82000	3.412,50000	0,95720 %	0,00235 %
02301 FORMOSA		1,82000	3.412,50000	0,95720 %	0,00235 %
MR - GOIANIA		131,09200	245.797,50000	68,94571 %	0,16962 %
05559 ABADIA DE GOIAS		15,87300	29.761,87500	8,34815 %	0,02054 %
04308 BELA VISTA DE GOIAS		6,50000	12.187,50000	3,41857 %	0,00841 %
03127 BONFINOPOLIS		1,06600	1.998,75000	0,56065 %	0,00138 %
03128 GOIANAPOLIS		34,80100	65.251,87500	18,30302 %	0,04503 %
00001 GOIANIA		30,51100	57.208,12500	16,04677 %	0,03948 %
00916 GOIANIRA		0,26000	487,50000	0,13674 %	0,00034 %
03682 LEOPOLDO DE BULHOES		23,40000	43.875,00000	12,30685 %	0,03028 %
05410 NEROPOLIS		9,32100	17.476,87500	4,90223 %	0,01206 %
03688 SENADOR CANEDO		1,06600	1.998,75000	0,56065 %	0,00138 %
02728 TEREZOPOLIS DE GOIAS		8,29400	15.551,25000	4,36209 %	0,01073 %
MR - PIRES DO RIO		12,27200	23.010,00000	6,45426 %	0,01588 %
04416 GAMELEIRA DE GOIAS		12,27200	23.010,00000	6,45426 %	0,01588 %
46 CHUCHU		1.061,94000	4.148.203,12500	5,41702 %	0,00001 %
020 ESPIRITO SANTO		29,78800	116.359,37500	2,80505 %	0,03854 %
MR - AFONSO CLAUDIO		4,51000	17.617,18750	0,42469 %	0,00584 %
02582 DOMINGOS MARTINS		4,51000	17.617,18750	0,42469 %	0,00584 %
MR - SANTA TERESA		25,27800	98.742,18750	2,38036 %	0,03271 %



CENTRAIS DE ABASTECIMENTO DE GOIAS

Pagina.: 11

Emitido: 30/12/2021

Hora....: 10:20:57

Procedencia de Produto(s)

TODOS PRODUTOS....

Periodo : 01/10/2021 Ate 31/10/2021

* MR - Micro regioao

Sub.Grupo Produto Estado Micro Regiao	UF	QUANTIDADE	VALOR	% Participacao	
		TONELADA	EM R\$	PRODUTO POR CIDADE VALOR	SUB.GRUPPO VALOR
02-HORTALICAS FRUTOS-HF		19.603,76700	71.190.558,20830	25,36491 %	25,36491 %
46 CHUCHU		1.061,94000	4.148.203,12500	5,41702 %	0,00001 %
020 ESPIRITO SANTO		29,78800	116.359,37500	2,80505 %	0,03854 %
MR - SANTA TERESA		25,27800	98.742,18750	2,38036 %	0,03271 %
00051 SANTA LEOPOLDINA		7,59000	29.648,43750	0,71473 %	0,00982 %
05257 SANTA MARIA DE JETIBA		17,68800	69.093,75000	1,66563 %	0,02289 %
001 GOIAS		1.026,32200	4.009.070,31250	96,64595 %	1,32794 %
MR - ANAPOLIS		84,32600	329.398,43750	7,94075 %	0,10911 %
02437 ANAPOLIS		56,47400	220.601,56250	5,31800 %	0,07307 %
01495 ARACU		14,96000	58.437,50000	1,40874 %	0,01936 %
01496 CATURAI		0,30800	1.203,12500	0,02900 %	0,00040 %
04300 INHUMAS		2,83800	11.085,93750	0,26725 %	0,00367 %
04539 NOVA VENEZA		9,24000	36.093,75000	0,87011 %	0,01196 %
02883 OURO VERDE DE GOIAS		0,50600	1.976,56250	0,04765 %	0,00065 %
MR - ENTORNO DE BRASILIA		26,40000	103.125,00000	2,48602 %	0,03416 %
02300 CRISTALINA		26,40000	103.125,00000	2,48602 %	0,03416 %
MR - GOIANIA		889,19600	3.473.421,87500	83,73317 %	1,15051 %
05559 ABADIA DE GOIAS		39,16000	152.968,75000	3,68759 %	0,05067 %
04308 BELA VISTA DE GOIAS		13,20000	51.562,50000	1,24301 %	0,01708 %
03127 BONFINOPOLIS		65,69200	256.609,37500	6,18604 %	0,08500 %
03128 GOIANAPOLIS		444,88400	1.737.828,12500	41,89352 %	0,57563 %
00001 GOIANIA		5,72000	22.343,75000	0,53864 %	0,00740 %
02719 GUAPO		72,55600	283.421,87500	6,83240 %	0,09388 %
03682 LEOPOLDO DE BULHOES		152,79000	596.835,93750	14,38782 %	0,19769 %
05410 NEROPOLIS		16,08200	62.820,31250	1,51440 %	0,02081 %
03688 SENADOR CANEDO		4,73000	18.476,56250	0,44541 %	0,00612 %
02728 TEREZOPOLIS DE GOIAS		65,58200	256.179,68750	6,17568 %	0,08486 %
02297 TRINDADE		8,80000	34.375,00000	0,82867 %	0,01139 %
MR - PIRES DO RIO		26,40000	103.125,00000	2,48602 %	0,03416 %
04416 GAMELEIRA DE GOIAS		26,40000	103.125,00000	2,48602 %	0,03416 %
007 RIO GRANDE DO SUL		5,83000	22.773,43750	0,54900 %	0,00754 %
MR - GUAPORE		5,83000	22.773,43750	0,54900 %	0,00754 %
03749 GUAPORE		5,83000	22.773,43750	0,54900 %	0,00754 %
49 FEIJAO VARA		39,52500	94.453,12500	0,20162 %	0,00000 %
001 GOIAS		39,52500	94.453,12500	100,00000 %	0,05114 %
MR - ANAPOLIS		0,51000	1.218,75000	1,29032 %	0,00066 %
02437 ANAPOLIS		0,34000	812,50000	0,86022 %	0,00044 %
04299 DAMOLANDIA		0,17000	406,25000	0,43011 %	0,00022 %
MR - GOIANIA		39,01500	93.234,37500	98,70968 %	0,05048 %
05559 ABADIA DE GOIAS		3,55300	8.490,62500	8,98925 %	0,00460 %
02442 APARECIDA DE GOIANIA		0,85000	2.031,25000	2,15054 %	0,00110 %
04308 BELA VISTA DE GOIAS		0,34000	812,50000	0,86022 %	0,00044 %
03127 BONFINOPOLIS		0,11900	284,37500	0,30108 %	0,00015 %
03128 GOIANAPOLIS		13,60000	32.500,00000	34,40860 %	0,01760 %
00001 GOIANIA		4,91300	11.740,62500	12,43011 %	0,00636 %
01355 HIDROLANDIA		0,93500	2.234,37500	2,36559 %	0,00121 %
03682 LEOPOLDO DE BULHOES		1,02000	2.437,50000	2,58065 %	0,00132 %
05410 NEROPOLIS		13,68500	32.703,12500	34,62366 %	0,01771 %
50 JILO		451,79200	2.267.265,00000	2,30462 %	0,00006 %



CENTRAIS DE ABASTECIMENTO DE GOIAS

Pagina.: 12

Emitido: 30/12/2021

Hora....: 10:20:57

Procedencia de Produto(s)

TODOS PRODUTOS....

Periodo : 01/10/2021 Ate 31/10/2021

* MR - Micro regioao

Sub.Grupo	UF	QUANTIDADE	VALOR	% Participacao	
Produto		TONELADA	EM R\$	PRODUTO POR CIDADE VALOR	SUB.GRUPAO VALOR
		77.286,9652	224.504.813,332		
02-HORTALICAS FRUTOS-HF		19.603,76700	71.190.558,20830	25,36491 %	25,36491 %
50	JILO	451,79200	2.267.265,00000	2,30462 %	0,00006 %
001	GOIAS	451,79200	2.267.265,00000	100,00000 %	0,58456 %
	MR - ANAPOLIS	138,15900	693.334,68750	30,58022 %	0,17876 %
	02437 ANAPOLIS	34,86700	174.975,93750	7,71749 %	0,04511 %
	01495 ARACU	0,64600	3.241,87500	0,14299 %	0,00084 %
	02438 CAMPO LIMPO DE GOIAS	0,30600	1.535,62500	0,06773 %	0,00040 %
	01496 CATURAI	0,98600	4.948,12500	0,21824 %	0,00128 %
	04299 DAMOLANDIA	31,85800	159.875,62500	7,05148 %	0,04122 %
	04300 INHUMAS	2,17600	10.920,00000	0,48164 %	0,00282 %
	04539 NOVA VENEZA	19,90700	99.900,93750	4,40623 %	0,02576 %
	02883 OURO VERDE DE GOIAS	46,98800	235.803,75000	10,40036 %	0,06080 %
	04302 PETROLINA DE GOIAS	0,42500	2.132,81250	0,09407 %	0,00055 %
	MR - ANICUNS	11,98500	60.145,31250	2,65277 %	0,01551 %
	03126 NAZARIO	6,37500	31.992,18750	1,41105 %	0,00825 %
	04307 SAO LUIS DE MONTES BELOS	5,61000	28.153,12500	1,24172 %	0,00726 %
	MR - ENTORNO DE BRASILIA	8,10900	40.694,06250	1,79485 %	0,01049 %
	05092 ABADIANIA	7,93900	39.840,93750	1,75722 %	0,01027 %
	02301 FORMOSA	0,17000	853,12500	0,03763 %	0,00022 %
	MR - GOIANIA	254,15000	1.275.421,87500	56,25376 %	0,32884 %
	05559 ABADIA DE GOIAS	21,86200	109.711,87500	4,83895 %	0,02829 %
	04308 BELA VISTA DE GOIAS	2,14200	10.749,37500	0,47411 %	0,00277 %
	03127 BONFINOPOLIS	18,63200	93.502,50000	4,12402 %	0,02411 %
	01074 CALDAZINHA	0,66300	3.327,18750	0,14675 %	0,00086 %
	03128 GOIANAPOLIS	51,73100	259.605,93750	11,45018 %	0,06693 %
	00001 GOIANIA	24,97300	125.324,06250	5,52754 %	0,03231 %
	00916 GOIANIRA	2,87300	14.417,81250	0,63591 %	0,00372 %
	02719 GUAPO	21,84500	109.626,56250	4,83519 %	0,02826 %
	03682 LEOPOLDO DE BULHOES	41,17400	206.626,87500	9,11349 %	0,05327 %
	05410 NEROPOLIS	45,05000	226.078,12500	9,97140 %	0,05829 %
	05089 SANTO ANTONIO DE GOIAS	2,41400	12.114,37500	0,53432 %	0,00312 %
	03688 SENADOR CANEDO	5,15100	25.849,68750	1,14013 %	0,00666 %
	02728 TEREZOPOLIS DE GOIAS	15,47000	77.634,37500	3,42414 %	0,02002 %
	02297 TRINDADE	0,17000	853,12500	0,03763 %	0,00022 %
	MR - PIRES DO RIO	38,28400	192.123,75000	8,47381 %	0,04953 %
	02314 CRISTIANOPOLIS	0,59500	2.985,93750	0,13170 %	0,00077 %
	04416 GAMELEIRA DE GOIAS	36,97500	185.554,68750	8,18408 %	0,04784 %
	03703 ORIZONA	0,71400	3.583,12500	0,15804 %	0,00092 %
	MR - VALE DO RIO DOS BOIS	1,10500	5.545,31250	0,24458 %	0,00143 %
	03702 PALMEIRAS DE GOIAS	1,10500	5.545,31250	0,24458 %	0,00143 %
51	JURUBEBA	0,44000	1.050,00000	0,00224 %	0,00000 %
001	GOIAS	0,44000	1.050,00000	100,00000 %	0,00057 %
	MR - ANAPOLIS	0,22000	525,00000	50,00000 %	0,00028 %
	02437 ANAPOLIS	0,22000	525,00000	50,00000 %	0,00028 %
	MR - GOIANIA	0,22000	525,00000	50,00000 %	0,00028 %
	05559 ABADIA DE GOIAS	0,22000	525,00000	50,00000 %	0,00028 %
52	MAXIXE	75,45600	204.360,00000	0,38491 %	0,00000 %
001	GOIAS	75,45600	204.360,00000	100,00000 %	0,09763 %
	MR - ANAPOLIS	0,61200	1.657,50000	0,81107 %	0,00079 %
	02437 ANAPOLIS	0,61200	1.657,50000	0,81107 %	0,00079 %



CENTRAIS DE ABASTECIMENTO DE GOIAS

Pagina.: 13

Emitido: 30/12/2021

Hora....: 10:20:57

Procedencia de Produto(s)

TODOS PRODUTOS....

Periodo : 01/10/2021 Ate 31/10/2021

* MR - Micro regioao

Sub.Grupo Produto Estado Micro Regiao	UF	QUANTIDADE	VALOR	% Participacao	
		TONELADA	EM R\$	PRODUTO POR CIDADE VALOR	SUB.GRUPAO VALOR
02-HORTALICAS FRUTOS-HF		19.603,76700	71.190.558,20830	25,36491 %	25,36491 %
52 MAXIXE		75,45600	204.360,00000	0,38491 %	0,00001 %
001 GOIAS		75,45600	204.360,00000	100,00000 %	0,09763 %
MR - ENTORNO DE BRASILIA		4,57200	12.382,50000	6,05916 %	0,00592 %
04128 COCALZINHO DE GOIAS		3,76200	10.188,75000	4,98569 %	0,00487 %
05415 PIRENOPOLIS		0,81000	2.193,75000	1,07347 %	0,00105 %
MR - GOIANIA		69,91200	189.345,00000	92,65267 %	0,09046 %
05559 ABADIA DE GOIAS		3,34800	9.067,50000	4,43702 %	0,00433 %
04308 BELA VISTA DE GOIAS		2,32200	6.288,75000	3,07729 %	0,00300 %
01074 CALDAZINHA		7,75800	21.011,25000	10,28149 %	0,01004 %
03128 GOIANAPOLIS		4,17600	11.310,00000	5,53435 %	0,00540 %
00001 GOIANIA		7,81200	21.157,50000	10,35305 %	0,01011 %
00916 GOIANIRA		0,10800	292,50000	0,14313 %	0,00014 %
01355 HIDROLANDIA		2,89800	7.848,75000	3,84065 %	0,00375 %
05410 NEROPOLIS		41,40000	112.125,00000	54,86641 %	0,05357 %
03688 SENADOR CANEDO		0,09000	243,75000	0,11927 %	0,00012 %
MR - PIRES DO RIO		0,36000	975,00000	0,47710 %	0,00047 %
02744 SILVANIA		0,36000	975,00000	0,47710 %	0,00047 %
53 MILHO VERDE		628,39200	1.161.870,62500	3,20547 %	0,00002 %
004 DISTRITO FEDERAL		14,40000	26.625,00000	2,29156 %	0,01863 %
MR - BRASILIA		14,40000	26.625,00000	2,29156 %	0,01863 %
04162 BRASILIA		14,40000	26.625,00000	2,29156 %	0,01863 %
001 GOIAS		433,15200	800.880,00000	68,93022 %	0,56045 %
MR - ANAPOLIS		56,04000	103.615,62500	8,91800 %	0,07251 %
02437 ANAPOLIS		18,96000	35.056,25000	3,01722 %	0,02453 %
04537 ITABERAI		33,60000	62.125,00000	5,34698 %	0,04347 %
01497 SANTA ROSA DE GOIAS		3,48000	6.434,37500	0,55379 %	0,00450 %
MR - GOIANIA		267,67200	494.914,37500	42,59634 %	0,34634 %
03128 GOIANAPOLIS		57,60000	106.500,00000	9,16625 %	0,07453 %
00001 GOIANIA		33,21600	61.415,00000	5,28587 %	0,04298 %
02719 GUAPO		9,60000	17.750,00000	1,52771 %	0,01242 %
01355 HIDROLANDIA		10,80000	19.968,75000	1,71867 %	0,01397 %
03682 LEOPOLDO DE BULHOES		16,12800	29.820,00000	2,56655 %	0,02087 %
05410 NEROPOLIS		130,68000	241.621,87500	20,79594 %	0,16908 %
03688 SENADOR CANEDO		4,96800	9.185,62500	0,79059 %	0,00643 %
02728 TEREZOPOLIS DE GOIAS		4,68000	8.653,12500	0,74476 %	0,00606 %
MR - MEIA PONTE		43,20000	79.875,00000	6,87469 %	0,05590 %
04146 ITUMBIARA		43,20000	79.875,00000	6,87469 %	0,05590 %
MR - PIRES DO RIO		6,00000	11.093,75000	0,95482 %	0,00776 %
04416 GAMELEIRA DE GOIAS		6,00000	11.093,75000	0,95482 %	0,00776 %
MR - SUDOESTE DE GOIAS		4,80000	8.875,00000	0,76385 %	0,00621 %
00929 JATAI		4,80000	8.875,00000	0,76385 %	0,00621 %
MR - VALE DO RIO DOS BOIS		55,44000	102.506,25000	8,82252 %	0,07173 %
01372 CEZARINA		39,60000	73.218,75000	6,30180 %	0,05124 %
03701 INDIARA		1,44000	2.662,50000	0,22916 %	0,00186 %
03702 PALMEIRAS DE GOIAS		14,40000	26.625,00000	2,29156 %	0,01863 %
002 MINAS GERAIS		43,20000	79.875,00000	6,87469 %	0,05590 %
MR - UBERLANDIA		43,20000	79.875,00000	6,87469 %	0,05590 %
05180 ARAGUARI		31,20000	57.687,50000	4,96505 %	0,04037 %



CENTRAIS DE ABASTECIMENTO DE GOIAS

Pagina.: 14

Emitido: 30/12/2021

Hora....: 10:20:57

Procedencia de Produto(s)

TODOS PRODUTOS....

Periodo : 01/10/2021 Ate 31/10/2021

* MR - Micro regioao

Sub.Grupo Produto Estado Micro Regiao	UF	QUANTIDADE	VALOR	% Participacao	
		TONELADA	EM R\$	PRODUTO POR CIDADE VALOR	SUB.GRUPAO VALOR
02-HORTALICAS FRUTOS-HF		19.603,76700	71.190.558,20830	25,36491 %	25,36491 %
53 MILHO VERDE		628,39200	1.161.870,62500	3,20547 %	0,00002 %
002 MINAS GERAIS		43,20000	79.875,00000	6,87469 %	0,05590 %
MR - UBERLANDIA		43,20000	79.875,00000	6,87469 %	0,05590 %
04878 CENTRALINA		12,00000	22.187,50000	1,90964 %	0,01553 %
003 SAO PAULO		137,64000	254.490,62500	21,90353 %	0,17809 %
MR - SAO JOAO DA BOA VISTA		46,80000	86.531,25000	7,44758 %	0,06055 %
01256 CASA BRANCA		46,80000	86.531,25000	7,44758 %	0,06055 %
MR - SAO JOAQUIM DA BARRA		90,84000	167.959,37500	14,45594 %	0,11754 %
03615 GUAIRA		64,80000	119.812,50000	10,31203 %	0,08384 %
04042 MIGUELOPOLIS		26,04000	48.146,87500	4,14391 %	0,03369 %
55 PEPINO COLONIÃO		202,00400	1.216.615,00000	1,03043 %	0,00008 %
001 GOIAS		202,00400	1.216.615,00000	100,00000 %	0,26137 %
MR - ANAPOLIS		47,76200	287.657,50000	23,64409 %	0,06180 %
02437 ANAPOLIS		47,76200	287.657,50000	23,64409 %	0,06180 %
MR - GOIANIA		124,54200	750.082,50000	61,65323 %	0,16114 %
05559 ABADIA DE GOIAS		52,80000	318.000,00000	26,13810 %	0,06832 %
04308 BELA VISTA DE GOIAS		16,41200	98.845,00000	8,12459 %	0,02124 %
03127 BONFINOPOLIS		0,22000	1.325,00000	0,10891 %	0,00028 %
03128 GOIANAPOLIS		55,11000	331.912,50000	27,28164 %	0,07131 %
MR - MEIA PONTE		3,30000	19.875,00000	1,63363 %	0,00427 %
04147 MORRINHOS		3,30000	19.875,00000	1,63363 %	0,00427 %
MR - PIRES DO RIO		26,40000	159.000,00000	13,06905 %	0,03416 %
04416 GAMELEIRA DE GOIAS		26,40000	159.000,00000	13,06905 %	0,03416 %
54 PEPINO COMUM-1		1.078,15400	1.937.307,97070	5,49973 %	0,00018 %
001 GOIAS		1.078,15400	1.937.307,97070	100,00000 %	1,39500 %
MR - ANAPOLIS		147,40000	264.859,37570	13,67152 %	0,19072 %
02437 ANAPOLIS		107,95400	193.979,84420	10,01286 %	0,13968 %
04298 BRAZABRANTES		8,47000	15.219,53140	0,78560 %	0,01096 %
04299 DAMOLANDIA		0,44000	790,62500	0,04081 %	0,00057 %
02882 JARAGUA		12,40800	22.295,62500	1,15086 %	0,01605 %
02883 OURO VERDE DE GOIAS		2,99200	5.376,25010	0,27751 %	0,00387 %
04302 PETROLINA DE GOIAS		0,83600	1.502,18750	0,07754 %	0,00108 %
03124 SAO FRANCISCO DE GOIAS		14,30000	25.695,31250	1,32634 %	0,01850 %
MR - ANICUNS		1,80400	3.241,56260	0,16732 %	0,00233 %
04305 ANICUNS		1,80400	3.241,56260	0,16732 %	0,00233 %
MR - ENTORNO DE BRASILIA		6,46800	11.622,18750	0,59991 %	0,00837 %
02731 ALEXANIA		0,22000	395,31250	0,02041 %	0,00028 %
05415 PIRENOPOLIS		6,24800	11.226,87500	0,57951 %	0,00808 %
MR - GOIANIA		858,00000	1.541.718,75110	79,58047 %	1,11015 %
05559 ABADIA DE GOIAS		30,80000	55.343,75000	2,85673 %	0,03985 %
04308 BELA VISTA DE GOIAS		21,45000	38.542,96880	1,98951 %	0,02775 %
03127 BONFINOPOLIS		24,72800	44.433,12510	2,29355 %	0,03200 %
01074 CALDAZINHA		8,80000	15.812,50000	0,81621 %	0,01139 %
03128 GOIANAPOLIS		679,55800	1.221.080,78160	63,02977 %	0,87927 %
00001 GOIANIA		20,46000	36.764,06250	1,89769 %	0,02647 %
00916 GOIANIRA		1,43000	2.569,53130	0,13263 %	0,00185 %
01355 HIDROLANDIA		7,61200	13.677,81260	0,70602 %	0,00985 %



CENTRAIS DE ABASTECIMENTO DE GOIAS

Pagina.: 15

Emitido: 30/12/2021

Hora....: 10:20:57

Procedencia de Produto(s)

TODOS PRODUTOS....

Periodo : 01/10/2021 Ate 31/10/2021

* MR - Micro regioao

Sub.Grupo Produto Estado Micro Regiao	UF	QUANTIDADE	VALOR	% Participacao	
		TONELADA	EM R\$	PRODUTO POR CIDADE VALOR	SUB.GRUPUO VALOR
02-HORTALICAS FRUTOS-HF		19.603,76700	71.190.558,20830	25,36491 %	25,36491 %
54 PEPINO COMUM-1		1.078,15400	1.937.307,97070	5,49973 %	0,00008 %
001 GOIAS		1.078,15400	1.937.307,97070	100,00000 %	1,39500 %
MR - GOIANIA		858,00000	1.541.718,75110	79,58047 %	1,11015 %
03682 LEOPOLDO DE BULHOES		49,58800	89.103,43770	4,59934 %	0,06416 %
05089 SANTO ANTONIO DE GOIAS		0,81400	1.462,65630	0,07550 %	0,00105 %
02728 TEREZOPOLIS DE GOIAS		12,76000	22.928,12520	1,18350 %	0,01651 %
MR - PIRES DO RIO		64,48200	115.866,09380	5,98078 %	0,08343 %
04416 GAMELEIRA DE GOIAS		60,50000	108.710,93750	5,61144 %	0,07828 %
02744 SILVANIA		3,98200	7.155,15630	0,36933 %	0,00515 %
255 PEPINO JAPONES		228,24200	440.820,32910	1,16428 %	0,00000 %
020 ESPIRITO SANTO		0,23800	459,66670	0,10428 %	0,00031 %
MR - SANTA TERESA		0,23800	459,66670	0,10428 %	0,00031 %
00051 SANTA LEOPOLDINA		0,23800	459,66670	0,10428 %	0,00031 %
001 GOIAS		228,00400	440.360,66240	99,89572 %	0,29501 %
MR - ANAPOLIS		62,39000	120.498,33220	27,33502 %	0,08073 %
02437 ANAPOLIS		43,94500	84.874,16580	19,25369 %	0,05686 %
04298 BRAZABRANTES		4,42000	8.536,66660	1,93654 %	0,00572 %
02882 JARAGUA		14,02500	27.087,49980	6,14479 %	0,01815 %
MR - ENTORNO DE BRASILIA		4,18200	8.076,99990	1,83227 %	0,00541 %
05094 CORUMBA DE GOIAS		4,18200	8.076,99990	1,83227 %	0,00541 %
MR - GOIANIA		139,33200	269.101,99740	61,04573 %	0,18028 %
04308 BELA VISTA DE GOIAS		16,15000	31.191,66640	7,07582 %	0,02090 %
03127 BONFINOPOLIS		1,90400	3.677,33330	0,83420 %	0,00246 %
01074 CALDAZINHA		3,48500	6.730,83330	1,52689 %	0,00451 %
03128 GOIANAPOLIS		98,66800	190.564,66480	43,22955 %	0,12766 %
00001 GOIANIA		0,68000	1.313,33330	0,29793 %	0,00088 %
03682 LEOPOLDO DE BULHOES		18,19000	35.131,66630	7,96961 %	0,02354 %
05089 SANTO ANTONIO DE GOIAS		0,25500	492,50000	0,11172 %	0,00033 %
MR - PIRES DO RIO		22,10000	42.683,33290	9,68271 %	0,02859 %
04416 GAMELEIRA DE GOIAS		22,10000	42.683,33290	9,68271 %	0,02859 %
317 PIMENTA BIQUINHO		0,47000	9.253,12500	0,00240 %	0,00000 %
001 GOIAS		0,47000	9.253,12500	100,00000 %	0,00061 %
MR - ANAPOLIS		0,45000	8.859,37500	95,74468 %	0,00058 %
04302 PETROLINA DE GOIAS		0,45000	8.859,37500	95,74468 %	0,00058 %
MR - GOIANIA		0,02000	393,75000	4,25532 %	0,00003 %
01074 CALDAZINHA		0,02000	393,75000	4,25532 %	0,00003 %
56 PIMENTA BODE		50,17500	564.468,75000	0,25595 %	0,00001 %
001 GOIAS		50,17500	564.468,75000	100,00000 %	0,06492 %
MR - ANAPOLIS		19,78800	222.615,00000	39,43797 %	0,02560 %
02437 ANAPOLIS		3,17000	35.662,50000	6,31789 %	0,00410 %
02438 CAMPO LIMPO DE GOIAS		0,85000	9.562,50000	1,69407 %	0,00110 %
04299 DAMOLANDIA		1,15800	13.027,50000	2,30792 %	0,00150 %
04300 INHUMAS		1,14000	12.825,00000	2,27205 %	0,00148 %
04538 ITAUCU		0,10000	1.125,00000	0,19930 %	0,00013 %
04539 NOVA VENEZA		0,54000	6.075,00000	1,07623 %	0,00070 %
02883 OURO VERDE DE GOIAS		0,50000	5.625,00000	0,99651 %	0,00065 %



CENTRAIS DE ABASTECIMENTO DE GOIAS

Pagina.: 16

Emitido: 30/12/2021

Hora....: 10:20:57

Procedencia de Produto(s)

TODOS PRODUTOS....

Periodo : 01/10/2021 Ate 31/10/2021

* MR - Micro regioao

Sub.Grupo Produto Estado Micro Regiao	UF	QUANTIDADE	VALOR	% Participacao	
		TONELADA	EM R\$	PRODUTO POR CIDADE VALOR	SUB.GRUPAO VALOR
02-HORTALICAS FRUTOS-HF		19.603,76700	71.190.558,20830	25,36491 %	25,36491 %
56 PIMENTA BODE		50,17500	564.468,75000	0,25595 %	0,00002 %
001 GOIAS		50,17500	564.468,75000	100,00000 %	0,06492 %
MR - ANAPOLIS		19,78800	222.615,00000	39,43797 %	0,02560 %
04302 PETROLINA DE GOIAS		12,33000	138.712,50000	24,57399 %	0,01595 %
MR - ANICUNS		0,76000	8.550,00000	1,51470 %	0,00098 %
04307 SAO LUIS DE MONTES BELOS		0,76000	8.550,00000	1,51470 %	0,00098 %
MR - CERES		0,23000	2.587,50000	0,45840 %	0,00030 %
05544 ITAPURANGA		0,03000	337,50000	0,05979 %	0,00004 %
05545 NOVA GLORIA		0,20000	2.250,00000	0,39860 %	0,00026 %
MR - ENTORNO DE BRASILIA		1,43600	16.155,00000	2,86198 %	0,00186 %
05092 ABADIANIA		0,20000	2.250,00000	0,39860 %	0,00026 %
02731 ALEXANIA		0,25000	2.812,50000	0,49826 %	0,00032 %
04128 COCALZINHO DE GOIAS		0,98500	11.081,25000	1,96313 %	0,00127 %
05415 PIRENOPOLIS		0,00100	11,25000	0,00199 %	0,00000 %
MR - GOIANIA		26,88100	302.411,25000	53,57449 %	0,03478 %
04308 BELA VISTA DE GOIAS		1,64000	18.450,00000	3,26856 %	0,00212 %
03127 BONFINOPOLIS		0,04000	450,00000	0,07972 %	0,00005 %
01074 CALDAZINHA		0,03000	337,50000	0,05979 %	0,00004 %
03128 GOIANAPOLIS		5,77000	64.912,50000	11,49975 %	0,00747 %
00001 GOIANIA		12,98200	146.047,50000	25,87344 %	0,01680 %
00916 GOIANIRA		2,32000	26.100,00000	4,62382 %	0,00300 %
01355 HIDROLANDIA		0,10400	1.170,00000	0,20727 %	0,00013 %
03682 LEOPOLDO DE BULHOES		2,13000	23.962,50000	4,24514 %	0,00276 %
05410 NEROPOLIS		0,68000	7.650,00000	1,35526 %	0,00088 %
05089 SANTO ANTONIO DE GOIAS		0,25000	2.812,50000	0,49826 %	0,00032 %
03688 SENADOR CANEDO		0,14500	1.631,25000	0,28899 %	0,00019 %
02728 TEREZOPOLIS DE GOIAS		0,42000	4.725,00000	0,83707 %	0,00054 %
02297 TRINDADE		0,37000	4.162,50000	0,73742 %	0,00048 %
MR - MEIA PONTE		0,38000	4.275,00000	0,75735 %	0,00049 %
04147 MORRINHOS		0,38000	4.275,00000	0,75735 %	0,00049 %
MR - PIRES DO RIO		0,70000	7.875,00000	1,39512 %	0,00091 %
03703 ORIZONA		0,70000	7.875,00000	1,39512 %	0,00091 %
57 PIMENTA CUMARI		2,19000	41.746,87500	0,01117 %	0,00000 %
001 GOIAS		2,19000	41.746,87500	100,00000 %	0,00283 %
MR - ANAPOLIS		2,08000	39.650,00000	94,97717 %	0,00269 %
04302 PETROLINA DE GOIAS		2,08000	39.650,00000	94,97717 %	0,00269 %
MR - GOIANIA		0,11000	2.096,87500	5,02283 %	0,00014 %
04308 BELA VISTA DE GOIAS		0,05000	953,12500	2,28311 %	0,00006 %
03128 GOIANAPOLIS		0,06000	1.143,75000	2,73973 %	0,00008 %
47 PIMENTA DE CHEIRO		63,08400	666.324,75000	0,32180 %	0,00001 %
004 DISTRITO FEDERAL		5,90000	62.318,75000	9,35261 %	0,00763 %
MR - BRASILIA		5,90000	62.318,75000	9,35261 %	0,00763 %
04162 BRASILIA		5,90000	62.318,75000	9,35261 %	0,00763 %
001 GOIAS		57,18400	604.006,00000	90,64739 %	0,07399 %
MR - ANAPOLIS		14,15000	149.459,37500	22,43041 %	0,01831 %
02437 ANAPOLIS		6,39000	67.494,37500	10,12935 %	0,00827 %
04299 DAMOLANDIA		0,40000	4.225,00000	0,63408 %	0,00052 %

Procedencia de Produto(s)

TODOS PRODUTOS...

Período : 01/10/2021 Ate 31/10/2021

* MR - Micro regioao

Sub.Grupo Produto Estado Micro Regiao	UF	QUANTIDADE	VALOR	% Participacao	
		TONELADA	EM R\$	PRODUTO POR CIDADE VALOR	SUB.GRUPAO VALOR
02-HORTALICAS FRUTOS-HF		19.603,76700	71.190.558,20830	25,36491 %	25,36491 %
47 PIMENTA DE CHEIRO		63,08400	666.324,75000	0,32180 %	0,00000 %
001 GOIAS		57,18400	604.006,00000	90,64739 %	0,07399 %
MR - ANAPOLIS		14,15000	149.459,37500	22,43041 %	0,01831 %
04300 INHUMAS		0,12000	1.267,50000	0,19022 %	0,00016 %
04301 ITAGUARU		6,61000	69.818,12500	10,47809 %	0,00855 %
02883 OURO VERDE DE GOIAS		0,28000	2.957,50000	0,44385 %	0,00036 %
04302 PETROLINA DE GOIAS		0,35000	3.696,87500	0,55482 %	0,00045 %
MR - ANICUNS		0,10000	1.056,25000	0,15852 %	0,00013 %
01502 SANTA BARBARA DE GOIAS		0,10000	1.056,25000	0,15852 %	0,00013 %
MR - CERES		2,64000	27.885,00000	4,18490 %	0,00342 %
01058 CARMO DO RIO VERDE		0,14000	1.478,75000	0,22193 %	0,00018 %
05544 ITAPURANGA		2,50000	26.406,25000	3,96297 %	0,00323 %
MR - ENTORNO DE BRASILIA		4,20000	44.362,50000	6,65779 %	0,00543 %
05092 ABADIANIA		2,10000	22.181,25000	3,32889 %	0,00272 %
04128 COCALZINHO DE GOIAS		0,15000	1.584,37500	0,23778 %	0,00019 %
02301 FORMOSA		1,75000	18.484,37500	2,77408 %	0,00226 %
02732 PLANALTINA		0,20000	2.112,50000	0,31704 %	0,00026 %
MR - GOIANIA		28,99400	306.249,12500	45,96094 %	0,03751 %
05559 ABADIA DE GOIAS		0,88000	9.295,00000	1,39497 %	0,00114 %
04308 BELA VISTA DE GOIAS		2,37800	25.117,62500	3,76958 %	0,00308 %
03127 BONFINOPOLIS		0,22000	2.323,75000	0,34874 %	0,00028 %
01074 CALDAZINHA		0,09000	950,62500	0,14267 %	0,00012 %
03128 GOIANAPOLIS		6,95700	73.483,31250	11,02815 %	0,00900 %
00001 GOIANIA		10,23900	108.149,43750	16,23074 %	0,01325 %
02719 GUAPO		0,95000	10.034,37500	1,50593 %	0,00123 %
01355 HIDROLANDIA		1,87000	19.751,87500	2,96430 %	0,00242 %
03682 LEOPOLDO DE BULHOES		1,08000	11.407,50000	1,71200 %	0,00140 %
05410 NEROPOLIS		0,21000	2.218,12500	0,33289 %	0,00027 %
05089 SANTO ANTONIO DE GOIAS		0,01000	105,62500	0,01585 %	0,00001 %
02728 TEREZOPOLIS DE GOIAS		1,01000	10.668,12500	1,60104 %	0,00131 %
02297 TRINDADE		3,10000	32.743,75000	4,91408 %	0,00401 %
MR - MEIA PONTE		2,00000	21.125,00000	3,17038 %	0,00259 %
04147 MORRINHOS		1,80000	19.012,50000	2,85334 %	0,00233 %
01376 PIRACANJUBA		0,20000	2.112,50000	0,31704 %	0,00026 %
MR - PIRES DO RIO		4,90000	51.756,25000	7,76742 %	0,00634 %
00944 PIRES DO RIO		0,37000	3.908,12500	0,58652 %	0,00048 %
02744 SILVANIA		3,13000	33.060,62500	4,96164 %	0,00405 %
03704 VIANOPOLIS		1,40000	14.787,50000	2,21926 %	0,00181 %
MR - SUDOESTE DE GOIAS		0,20000	2.112,50000	0,31704 %	0,00026 %
02307 RIO VERDE		0,20000	2.112,50000	0,31704 %	0,00026 %
256 PIMENTA DEDO-DE-MOCA		2,18600	36.888,75000	0,01115 %	0,00000 %
001 GOIAS		2,18600	36.888,75000	100,00000 %	0,00283 %
MR - ANAPOLIS		0,92000	15.525,00000	42,08600 %	0,00119 %
04302 PETROLINA DE GOIAS		0,92000	15.525,00000	42,08600 %	0,00119 %
MR - GOIANIA		1,26600	21.363,75000	57,91400 %	0,00164 %
04308 BELA VISTA DE GOIAS		0,30000	5.062,50000	13,72370 %	0,00039 %
03128 GOIANAPOLIS		0,66000	11.137,50000	30,19213 %	0,00085 %
00001 GOIANIA		0,30000	5.062,50000	13,72370 %	0,00039 %
01355 HIDROLANDIA		0,00600	101,25000	0,27447 %	0,00001 %



CENTRAIS DE ABASTECIMENTO DE GOIAS

Pagina.: 18

Emitido: 30/12/2021

Hora....: 10:20:57

Procedencia de Produto(s)

TODOS PRODUTOS....

Periodo : 01/10/2021 Ate 31/10/2021

* MR - Micro regioao

Sub.Grupo Produto Estado Micro Regiao	UF	QUANTIDADE	VALOR	% Participacao	
		TONELADA	EM R\$	PRODUTO POR CIDADE VALOR	SUB.GRUPAO VALOR
02-HORTALICAS FRUTOS-HF		19.603,76700	71.190.558,20830	25,36491 %	25,36491 %
405 PIMENTA HABANERO		0,82000	820,00000	0,00418 %	0,00000 %
001 GOIAS		0,82000	820,00000	100,00000 %	0,00106 %
MR - GOIANIA		0,82000	820,00000	100,00000 %	0,00106 %
04308 BELA VISTA DE GOIAS		0,08000	80,00000	9,75610 %	0,00010 %
03128 GOIANAPOLIS		0,74000	740,00000	90,24390 %	0,00096 %
410 PIMENTA JALAPEÑO		0,12500	125,00000	0,00064 %	0,00000 %
001 GOIAS		0,12500	125,00000	100,00000 %	0,00016 %
MR - GOIANIA		0,12500	125,00000	100,00000 %	0,00016 %
04308 BELA VISTA DE GOIAS		0,09500	95,00000	76,00000 %	0,00012 %
03128 GOIANAPOLIS		0,03000	30,00000	24,00000 %	0,00004 %
59 PIMENTA MALAGUETA		3,78700	75.740,00000	0,01932 %	0,00000 %
001 GOIAS		3,78700	75.740,00000	100,00000 %	0,00490 %
MR - ANAPOLIS		1,68000	33.600,00000	44,36229 %	0,00217 %
04539 NOVA VENEZA		0,25000	5.000,00000	6,60153 %	0,00032 %
04302 PETROLINA DE GOIAS		1,43000	28.600,00000	37,76076 %	0,00185 %
MR - GOIANIA		2,10700	42.140,00000	55,63771 %	0,00273 %
04308 BELA VISTA DE GOIAS		1,01000	20.200,00000	26,67019 %	0,00131 %
03128 GOIANAPOLIS		0,52000	10.400,00000	13,73119 %	0,00067 %
00001 GOIANIA		0,09000	1.800,00000	2,37655 %	0,00012 %
01355 HIDROLANDIA		0,20700	4.140,00000	5,46607 %	0,00027 %
05410 NEROPOLIS		0,28000	5.600,00000	7,39372 %	0,00036 %
60 PIMENTAO		368,69000	1.497.803,12500	1,88071 %	0,00000 %
004 DISTRITO FEDERAL		1,60000	6.500,00000	0,43397 %	0,00207 %
MR - BRASILIA		1,60000	6.500,00000	0,43397 %	0,00207 %
04162 BRASILIA		1,60000	6.500,00000	0,43397 %	0,00207 %
001 GOIAS		367,09000	1.491.303,12500	99,56603 %	0,47497 %
MR - ANAPOLIS		58,88000	239.200,00000	15,97006 %	0,07618 %
02437 ANAPOLIS		42,76000	173.712,50000	11,59782 %	0,05533 %
02438 CAMPO LIMPO DE GOIAS		3,03000	12.309,37500	0,82183 %	0,00392 %
04299 DAMOLANDIA		8,60000	34.937,50000	2,33258 %	0,01113 %
02439 ITAGUARI		3,00000	12.187,50000	0,81369 %	0,00388 %
04539 NOVA VENEZA		1,09000	4.428,12500	0,29564 %	0,00141 %
02883 OURO VERDE DE GOIAS		0,10000	406,25000	0,02712 %	0,00013 %
04302 PETROLINA DE GOIAS		0,30000	1.218,75000	0,08137 %	0,00039 %
MR - ENTORNO DE BRASILIA		17,94000	72.881,25000	4,86588 %	0,02321 %
05092 ABADIANIA		0,68000	2.762,50000	0,18444 %	0,00088 %
05094 CORUMBA DE GOIAS		5,21000	21.165,62500	1,41311 %	0,00674 %
02301 FORMOSA		8,50000	34.531,25000	2,30546 %	0,01100 %
05415 PIRENOPOLIS		2,55000	10.359,37500	0,69164 %	0,00330 %
02732 PLANALTINA		1,00000	4.062,50000	0,27123 %	0,00129 %
MR - GOIANIA		272,67000	1.107.721,87500	73,95644 %	0,35280 %
04308 BELA VISTA DE GOIAS		8,40000	34.125,00000	2,27834 %	0,01087 %
03127 BONFINOPOLIS		9,19000	37.334,37500	2,49261 %	0,01189 %
01074 CALDAZINHA		3,39000	13.771,87500	0,91947 %	0,00439 %
03128 GOIANAPOLIS		212,79000	864.459,37500	57,71515 %	0,27532 %
00001 GOIANIA		2,49000	10.115,62500	0,67536 %	0,00322 %
02719 GUAPO		7,50000	30.468,75000	2,03423 %	0,00970 %
03682 LEOPOLDO DE BULHOES		22,89000	92.990,62500	6,20847 %	0,02962 %



CENTRAIS DE ABASTECIMENTO DE GOIAS

Pagina.: 19

Emitido: 30/12/2021

Hora....: 10:20:57

Procedencia de Produto(s)

TODOS PRODUTOS....

Periodo : 01/10/2021 Ate 31/10/2021

* MR - Micro regioao

Sub.Grupo Produto Estado Micro Regiao	UF	QUANTIDADE TONELADA	VALOR EM R\$	% Participacao PRODUTO POR CIDADE VALOR SUB.GRUPU VALOR	
02-HORTALICAS FRUTOS-HF		19.603,76700	71.190.558,20830	25,36491 %	25,36491 %
60 PIMENTAO		368,69000	1.497.803,12500	1,88071 %	0,00000 %
001 GOIAS		367,09000	1.491.303,12500	99,56603 %	0,47497 %
MR - GOIANIA		272,67000	1.107.721,87500	73,95644 %	0,35280 %
05410 NEROPOLIS		2,76000	11.212,50000	0,74860 %	0,00357 %
05089 SANTO ANTONIO DE GOIAS		0,28000	1.137,50000	0,07594 %	0,00036 %
03688 SENADOR CANEDO		0,43000	1.746,87500	0,11663 %	0,00056 %
02728 TEREZOPOLIS DE GOIAS		2,55000	10.359,37500	0,69164 %	0,00330 %
MR - MEIA PONTE		2,60000	10.562,50000	0,70520 %	0,00336 %
01376 PIRACANJUBA		2,60000	10.562,50000	0,70520 %	0,00336 %
MR - PIRES DO RIO		15,00000	60.937,50000	4,06846 %	0,01941 %
04416 GAMELEIRA DE GOIAS		13,00000	52.812,50000	3,52600 %	0,01682 %
03703 ORIZONA		2,00000	8.125,00000	0,54246 %	0,00259 %
392 PIMENTAO AMARELO - Estufa		65,20000	65.200,00000	0,33259 %	0,00011 %
003 SAO PAULO		65,20000	65.200,00000	100,00000 %	0,08436 %
MR - SAO PAULO		65,20000	65.200,00000	100,00000 %	0,08436 %
05050 SAO PAULO		65,20000	65.200,00000	100,00000 %	0,08436 %
391 PIMENTAO VERMELHO (Estufa)		59,14000	59.140,00000	0,30168 %	0,00000 %
001 GOIAS		0,14000	140,00000	0,23673 %	0,00018 %
MR - ANAPOLIS		0,14000	140,00000	0,23673 %	0,00018 %
04539 NOVA VENEZA		0,14000	140,00000	0,23673 %	0,00018 %
003 SAO PAULO		59,00000	59.000,00000	99,76327 %	0,07634 %
MR - SAO PAULO		59,00000	59.000,00000	99,76327 %	0,07634 %
05050 SAO PAULO		59,00000	59.000,00000	99,76327 %	0,07634 %
61 QUIABO		658,08400	3.305.109,37500	3,35693 %	0,00005 %
001 GOIAS		658,08400	3.305.109,37500	100,00000 %	0,85148 %
MR - ANAPOLIS		395,73800	1.987.523,43750	60,13488 %	0,51204 %
02437 ANAPOLIS		32,41000	162.773,43750	4,92490 %	0,04193 %
02438 CAMPO LIMPO DE GOIAS		4,48000	22.500,00000	0,68076 %	0,00580 %
04299 DAMOLANDIA		198,43600	996.609,37500	30,15360 %	0,25675 %
04300 INHUMAS		45,08000	226.406,25000	6,85019 %	0,05833 %
04539 NOVA VENEZA		93,89800	471.585,93750	14,26839 %	0,12149 %
02883 OURO VERDE DE GOIAS		6,59400	33.117,18750	1,00200 %	0,00853 %
04302 PETROLINA DE GOIAS		10,85000	54.492,18750	1,64873 %	0,01404 %
03124 SAO FRANCISCO DE GOIAS		3,99000	20.039,06250	0,60631 %	0,00516 %
MR - ENTORNO DE BRASILIA		0,21000	1.054,68750	0,03191 %	0,00027 %
04128 COCALZINHO DE GOIAS		0,21000	1.054,68750	0,03191 %	0,00027 %
MR - GOIANIA		102,28400	513.703,12500	15,54270 %	0,13234 %
05559 ABADIA DE GOIAS		1,65200	8.296,87500	0,25103 %	0,00214 %
04308 BELA VISTA DE GOIAS		5,60000	28.125,00000	0,85096 %	0,00725 %
03128 GOIANAPOLIS		36,96000	185.625,00000	5,61630 %	0,04782 %
00001 GOIANIA		8,17600	41.062,50000	1,24239 %	0,01058 %
02719 GUAPO		13,52400	67.921,87500	2,05506 %	0,01750 %
03682 LEOPOLDO DE BULHOES		13,81800	69.398,43750	2,09973 %	0,01788 %
05410 NEROPOLIS		22,55400	113.273,43750	3,42722 %	0,02918 %
MR - PIRES DO RIO		21,92400	110.109,37500	3,33149 %	0,02837 %
04416 GAMELEIRA DE GOIAS		20,30000	101.953,12500	3,08471 %	0,02627 %



CENTRAIS DE ABASTECIMENTO DE GOIAS

Pagina.: 20

Emitido: 30/12/2021

Hora....: 10:20:57

Procedencia de Produto(s)

TODOS PRODUTOS....

Periodo : 01/10/2021 Ate 31/10/2021

* MR - Micro regioao

Sub.Grupo Produto Estado Micro Regiao	UF	QUANTIDADE	VALOR	% Participacao	
		TONELADA	EM R\$	PRODUTO POR CIDADE VALOR	SUB.GRUPUO VALOR
02-HORTALICAS FRUTOS-HF		19.603,76700	71.190.558,20830	25,36491 %	25,36491 %
61 QUIABO		658,08400	3.305.109,37500	3,35693 %	0,00000 %
001 GOIAS		658,08400	3.305.109,37500	100,00000 %	0,85148 %
MR - PIRES DO RIO		21,92400	110.109,37500	3,33149 %	0,02837 %
03703 ORIZONA		1,62400	8.156,25000	0,24678 %	0,00210 %
MR - VALE DO RIO DOS BOIS		137,92800	692.718,75000	20,95903 %	0,17846 %
02309 CAMPESTRE DE GOIAS		29,34400	147.375,00000	4,45901 %	0,03797 %
03702 PALMEIRAS DE GOIAS		108,58400	545.343,75000	16,50002 %	0,14049 %
65 TOMATE CEREJA BDJ		3,57500	10.836,71890	0,01824 %	0,00000 %
001 GOIAS		3,57500	10.836,71890	100,00000 %	0,00463 %
MR - ANAPOLIS		0,03100	93,96880	0,86713 %	0,00004 %
02437 ANAPOLIS		0,03100	93,96880	0,86713 %	0,00004 %
MR - GOIANIA		3,54400	10.742,75010	99,13287 %	0,00459 %
04308 BELA VISTA DE GOIAS		0,50000	1.515,62500	13,98601 %	0,00065 %
03128 GOIANAPOLIS		3,04400	9.227,12510	85,14685 %	0,00394 %
393 TOMATE CEREJA CAIXA		114,07000	859.737,81250	0,58188 %	0,00001 %
001 GOIAS		109,67000	826.575,31250	96,14272 %	0,14190 %
MR - ANAPOLIS		4,75200	35.815,50000	4,16586 %	0,00615 %
02437 ANAPOLIS		3,14600	23.711,18750	2,75796 %	0,00407 %
02438 CAMPO LIMPO DE GOIAS		0,70400	5.306,00000	0,61716 %	0,00091 %
04537 ITABERAI		0,55000	4.145,31250	0,48216 %	0,00071 %
04303 TAQUARAL DE GOIAS		0,35200	2.653,00000	0,30858 %	0,00046 %
MR - GOIANIA		104,91800	790.759,81250	91,97686 %	0,13575 %
05559 ABADIA DE GOIAS		0,08800	663,25000	0,07715 %	0,00011 %
04308 BELA VISTA DE GOIAS		31,96600	240.925,56250	28,02314 %	0,04136 %
03128 GOIANAPOLIS		30,09600	226.831,50000	26,38380 %	0,03894 %
00001 GOIANIA		7,96400	60.024,12500	6,98168 %	0,01030 %
03682 LEOPOLDO DE BULHOES		11,22000	84.564,37500	9,83607 %	0,01452 %
05410 NEROPOLIS		22,79200	171.781,75000	19,98071 %	0,02949 %
02728 TEREZOPOLIS DE GOIAS		0,79200	5.969,25000	0,69431 %	0,00102 %
002 MINAS GERAIS		4,40000	33.162,50000	3,85728 %	0,00569 %
MR - POCOS DE CALDAS		4,40000	33.162,50000	3,85728 %	0,00569 %
03930 POCOS DE CALDAS		4,40000	33.162,50000	3,85728 %	0,00569 %
64 TOMATE LONGA VIDA		4.577,12200	22.348.704,22640	23,34818 %	0,00087 %
001 GOIAS		4.412,27600	21.543.810,99930	96,39848 %	5,70895 %
MR - ANAPOLIS		713,94400	3.485.972,90820	15,59810 %	0,92376 %
02437 ANAPOLIS		520,30000	2.540.467,74550	11,36741 %	0,67321 %
04538 ITAUCU		55,70400	271.985,80690	1,21701 %	0,07207 %
02883 OURO VERDE DE GOIAS		137,94000	673.519,35580	3,01368 %	0,17848 %
MR - CATALAO		8,80000	42.967,74200	0,19226 %	0,01139 %
04148 CATALAO		8,80000	42.967,74200	0,19226 %	0,01139 %
MR - CHAPADA DOS VEADEIROS		1.076,61400	5.256.780,97560	23,52164 %	1,39301 %
05542 SAO JOAO D ALIANCA		1.076,61400	5.256.780,97560	23,52164 %	1,39301 %
MR - ENTORNO DE BRASILIA		182,77600	892.440,00130	3,99325 %	0,23649 %
02731 ALEXANIA		16,50000	80.564,51630	0,36049 %	0,02135 %
05094 CORUMBA DE GOIAS		155,27600	758.165,80760	3,39244 %	0,20091 %



CENTRAIS DE ABASTECIMENTO DE GOIAS

Pagina.: 21

Emitido: 30/12/2021

Hora....: 10:20:57

Procedencia de Produto(s)

TODOS PRODUTOS....

Periodo : 01/10/2021 Ate 31/10/2021

* MR - Micro regioao

Sub.Grupo	Produto	Estado	Micro Regiao	UF	QUANTIDADE	VALOR	% Participacao	
					TONELADA	EM R\$	PRODUTO POR CIDADE VALOR	SUB.GRUPUO VALOR
02-HORTALICAS FRUTOS-HF					19.603,76700	71.190.558,20830	25,36491 %	25,36491 %
64	TOMATE LONGA VIDA				4.577,12200	22.348.704,22640	23,34818 %	0,00001 %
	001 GOIAS				4.412,27600	21.543.810,99930	96,39848 %	5,70895 %
	MR - ENTORNO DE BRASILIA				182,77600	892.440,00130	3,99325 %	0,23649 %
	02300	CRISTALINA			5,50000	26.854,83870	0,12016 %	0,00712 %
	05415	PIRENOPOLIS			5,50000	26.854,83870	0,12016 %	0,00712 %
	MR - GOIANIA				2.136,31000	10.430.956,46690	46,67365 %	2,76413 %
	04308	BELA VISTA DE GOIAS			34,32000	167.574,19370	0,74982 %	0,04441 %
	03127	BONFINOPOLIS			6,60000	32.225,80650	0,14420 %	0,00854 %
	03128	GOIANAPOLIS			1.587,27800	7.750.199,04390	34,67852 %	2,05375 %
	00001	GOIANIA			28,07200	137.067,09690	0,61331 %	0,03632 %
	03682	LEOPOLDO DE BULHOES			387,22200	1.890.688,06740	8,45994 %	0,50102 %
	05410	NEROPOLIS			86,43800	422.050,64560	1,88848 %	0,11184 %
	02728	TEREZOPOLIS DE GOIAS			6,38000	31.151,61290	0,13939 %	0,00825 %
	MR - MEIA PONTE				6,60000	32.225,80650	0,14420 %	0,00854 %
	01376	PIRACANJUBA			6,60000	32.225,80650	0,14420 %	0,00854 %
	MR - PIRES DO RIO				287,23200	1.402.467,09880	6,27538 %	0,37164 %
	04416	GAMELEIRA DE GOIAS			257,66400	1.258.095,48580	5,62939 %	0,33339 %
	03703	ORIZONA			4,40000	21.483,87100	0,09613 %	0,00569 %
	02744	SILVANIA			25,16800	122.887,74200	0,54987 %	0,03256 %
	006 RIO DE JANEIRO				15,53200	75.838,06460	0,33934 %	0,02010 %
	MR - ITAPERUNA				15,53200	75.838,06460	0,33934 %	0,02010 %
	02581	VARRE-SAI			15,53200	75.838,06460	0,33934 %	0,02010 %
	003 SAO PAULO				149,31400	729.055,16250	3,26218 %	0,19319 %
	MR - CAMPINAS				31,46000	153.609,67760	0,68733 %	0,04071 %
	01260	SUMARE			31,46000	153.609,67760	0,68733 %	0,04071 %
	MR - CAPAO BONITO				52,73400	257.484,19400	1,15212 %	0,06823 %
	02240	RIBEIRAO BRANCO			52,73400	257.484,19400	1,15212 %	0,06823 %
	MR - LIMEIRA				14,38800	70.252,25820	0,31435 %	0,01862 %
	01253	LEME			14,38800	70.252,25820	0,31435 %	0,01862 %
	MR - MOJI MIRIM				50,73200	247.709,03270	1,10838 %	0,06564 %
	00810	MOJI MIRIM			50,73200	247.709,03270	1,10838 %	0,06564 %
62	TOMATE SALADETE				4.091,62600	19.978.173,90070	20,87163 %	0,00085 %
	001 GOIAS				4.089,40400	19.967.324,54580	99,94569 %	5,29119 %
	MR - ANAPOLIS				653,26800	3.189.710,32720	15,96598 %	0,84525 %
	02437	ANAPOLIS			510,62000	2.493.203,22940	12,47964 %	0,66068 %
	04299	DAMOLANDIA			55,00000	268.548,38750	1,34421 %	0,07116 %
	04538	ITAUCU			2,26600	11.064,19360	0,05538 %	0,00293 %
	02883	OURO VERDE DE GOIAS			85,38200	416.894,51670	2,08675 %	0,11047 %
	MR - CHAPADA DOS VEADEIROS				1.052,41400	5.138.619,68510	25,72117 %	1,36170 %
	05542	SAO JOAO D ALIANCA			1.052,41400	5.138.619,68510	25,72117 %	1,36170 %
	MR - ENTORNO DE BRASILIA				72,64400	354.698,71020	1,77543 %	0,09399 %
	05094	CORUMBA DE GOIAS			72,64400	354.698,71020	1,77543 %	0,09399 %
	MR - GOIANIA				2.147,28800	10.484.558,72520	52,48007 %	2,77833 %
	05559	ABADIA DE GOIAS			50,60000	247.064,51650	1,23667 %	0,06547 %
	04308	BELA VISTA DE GOIAS			26,09200	127.399,35500	0,63769 %	0,03376 %
	03128	GOIANAPOLIS			1.612,55600	7.873.623,88280	39,41113 %	2,08645 %



CENTRAIS DE ABASTECIMENTO DE GOIAS

Pagina.: 22

Emitido: 30/12/2021

Hora....: 10:20:57

Procedencia de Produto(s)

TODOS PRODUTOS....

Periodo : 01/10/2021 Ate 31/10/2021

* MR - Micro regioao

Sub.Grupo	UF	QUANTIDADE	VALOR	% Participacao	
Produto Estado Micro Regiao		TONELADA	EM R\$	PRODUTO POR CIDADE VALOR	SUB.GRUPAO VALOR
02-HORTALICAS FRUTOS-HF		19.603,76700	71.190.558,20830	25,36491 %	25,36491 %
62 TOMATE SALADETE		4.091,62600	19.978.173,90070	20,87163 %	0,00001 %
001 GOIAS		4.089,40400	19.967.324,54580	99,94569 %	5,29119 %
MR - GOIANIA		2.147,28800	10.484.558,72520	52,48007 %	2,77833 %
00001 GOIANIA		5,50000	26.854,83870	0,13442 %	0,00712 %
03682 LEOPOLDO DE BULHOES		366,41000	1.789.069,35750	8,95512 %	0,47409 %
05410 NEROPOLIS		86,13000	420.546,77470	2,10503 %	0,11144 %
MR - PIRES DO RIO		163,79000	799.737,09810	4,00305 %	0,21192 %
04416 GAMELEIRA DE GOIAS		161,26000	787.383,87230	3,94122 %	0,20865 %
02744 SILVANIA		2,53000	12.353,22580	0,06183 %	0,00327 %
003 SAO PAULO		2,22200	10.849,35490	0,05431 %	0,00287 %
MR - LIMEIRA		2,22200	10.849,35490	0,05431 %	0,00287 %
01253 LEME		2,22200	10.849,35490	0,05431 %	0,00287 %
67 VAGEM		254,28000	1.467.000,00000	1,29710 %	0,00004 %
001 GOIAS		254,28000	1.467.000,00000	100,00000 %	0,32901 %
MR - ANAPOLIS		33,82600	195.150,00000	13,30266 %	0,04377 %
02437 ANAPOLIS		23,01000	132.750,00000	9,04908 %	0,02977 %
02438 CAMPO LIMPO DE GOIAS		0,52000	3.000,00000	0,20450 %	0,00067 %
04299 DAMOLANDIA		6,50000	37.500,00000	2,55624 %	0,00841 %
04300 INHUMAS		2,99000	17.250,00000	1,17587 %	0,00387 %
02883 OURO VERDE DE GOIAS		0,80600	4.650,00000	0,31697 %	0,00104 %
MR - ENTORNO DE BRASILIA		3,64000	21.000,00000	1,43149 %	0,00471 %
02731 ALEXANIA		0,26000	1.500,00000	0,10225 %	0,00034 %
05094 CORUMBA DE GOIAS		3,38000	19.500,00000	1,32924 %	0,00437 %
MR - GOIANIA		205,76400	1.187.100,00000	80,92025 %	0,26623 %
05559 ABADIA DE GOIAS		13,68900	78.975,00000	5,38344 %	0,01771 %
04308 BELA VISTA DE GOIAS		6,50000	37.500,00000	2,55624 %	0,00841 %
03127 BONFINOPOLIS		9,95800	57.450,00000	3,91616 %	0,01288 %
03128 GOIANAPOLIS		36,04900	207.975,00000	14,17689 %	0,04664 %
00001 GOIANIA		0,52000	3.000,00000	0,20450 %	0,00067 %
02719 GUAPO		6,50000	37.500,00000	2,55624 %	0,00841 %
03682 LEOPOLDO DE BULHOES		132,35300	763.575,00000	52,05010 %	0,17125 %
05410 NEROPOLIS		0,19500	1.125,00000	0,07669 %	0,00025 %
MR - PIRES DO RIO		11,05000	63.750,00000	4,34560 %	0,01430 %
04416 GAMELEIRA DE GOIAS		11,05000	63.750,00000	4,34560 %	0,01430 %
03-RAIZES-TUBERCULOS-BULBO-RTB		21.991,49750	48.419.264,37550	28,45434 %	28,45434 %
72 ALHO NACIONAL		187,28000	3.224.727,50000	0,85160 %	0,00005 %
001 GOIAS		187,28000	3.224.727,50000	100,00000 %	0,24232 %
MR - ANAPOLIS		29,66000	510.708,12500	15,83725 %	0,03838 %
04300 INHUMAS		29,66000	510.708,12500	15,83725 %	0,03838 %
MR - ENTORNO DE BRASILIA		26,00000	447.687,50000	13,88296 %	0,03364 %
02300 CRISTALINA		25,00000	430.468,75000	13,34900 %	0,03235 %
04129 LUZIANIA		1,00000	17.218,75000	0,53396 %	0,00129 %
MR - GOIANIA		131,62000	2.266.331,87500	70,27979 %	0,17030 %
02442 APARECIDA DE GOIANIA		41,60000	716.300,00000	22,21273 %	0,05383 %
00001 GOIANIA		1,10000	18.940,62500	0,58736 %	0,00142 %
05410 NEROPOLIS		88,92000	1.531.091,25000	47,47971 %	0,11505 %



CENTRAIS DE ABASTECIMENTO DE GOIAS

Pagina.: 23

Emitido: 30/12/2021

Hora....: 10:20:57

Procedencia de Produto(s)

TODOS PRODUTOS....

Periodo : 01/10/2021 Ate 31/10/2021

* MR - Micro regioao

Sub.Grupo Produto Estado Micro Regiao	UF	QUANTIDADE	VALOR	% Participacao	
		TONELADA	EM R\$	PRODUTO POR CIDADE VALOR	SUB.GRUPUO VALOR
03-RAIZES-TUBERCULOS-BULBO-RTB		21.991,49750	48.419.264,37550	28,45434 %	28,45434 %
345 BATATA BOLINHA		1.736,00000	3.385.200,00000	7,89396 %	0,00122 %
001 GOIAS		895,00000	1.745.250,00000	51,55530 %	1,15802 %
MR - ENTORNO DE BRASILIA		730,00000	1.423.500,00000	42,05069 %	0,94453 %
02300 CRISTALINA		730,00000	1.423.500,00000	42,05069 %	0,94453 %
MR - PIRES DO RIO		165,00000	321.750,00000	9,50461 %	0,21349 %
00945 SANTA CRUZ DE GOIAS		165,00000	321.750,00000	9,50461 %	0,21349 %
002 MINAS GERAIS		841,00000	1.639.950,00000	48,44470 %	1,08815 %
MR - ARAXA		681,00000	1.327.950,00000	39,22811 %	0,88113 %
03873 IBIA		481,00000	937.950,00000	27,70737 %	0,62236 %
05188 SANTA JULIANA		200,00000	390.000,00000	11,52074 %	0,25878 %
MR - POCOS DE CALDAS		160,00000	312.000,00000	9,21659 %	0,20702 %
03930 POCOS DE CALDAS		160,00000	312.000,00000	9,21659 %	0,20702 %
74 BATATA COMUM DIVERSAS		2.987,10000	5.787.506,25000	13,58298 %	0,00004 %
001 GOIAS		1.681,10000	3.257.131,25000	56,27866 %	2,17514 %
MR - CATALAO		75,00000	145.312,50000	2,51080 %	0,09704 %
00947 CAMPO ALEGRE DE GOIAS		25,00000	48.437,50000	0,83693 %	0,03235 %
00948 IPAMERI		50,00000	96.875,00000	1,67386 %	0,06469 %
MR - ENTORNO DE BRASILIA		1.291,10000	2.501.506,25000	43,22252 %	1,67053 %
05093 AGUA FRIA DE GOIAS		122,50000	237.343,75000	4,10097 %	0,15850 %
02300 CRISTALINA		1.168,60000	2.264.162,50000	39,12156 %	1,51203 %
MR - PIRES DO RIO		315,00000	610.312,50000	10,54534 %	0,40757 %
00945 SANTA CRUZ DE GOIAS		315,00000	610.312,50000	10,54534 %	0,40757 %
002 MINAS GERAIS		1.306,00000	2.530.375,00000	43,72134 %	1,68981 %
MR - ARAXA		661,00000	1.280.687,50000	22,12849 %	0,85525 %
03873 IBIA		480,00000	930.000,00000	16,06910 %	0,62106 %
01201 NOVA PONTE		5,00000	9.687,50000	0,16739 %	0,00647 %
05188 SANTA JULIANA		176,00000	341.000,00000	5,89200 %	0,22772 %
MR - PATOS DE MINAS		525,00000	1.017.187,50000	17,57557 %	0,67929 %
02068 SAO GOTARDO		525,00000	1.017.187,50000	17,57557 %	0,67929 %
MR - POCOS DE CALDAS		120,00000	232.500,00000	4,01727 %	0,15527 %
03930 POCOS DE CALDAS		120,00000	232.500,00000	4,01727 %	0,15527 %
75 BATATA DOCE		1.343,23200	2.396.130,00000	6,10796 %	0,00031 %
001 GOIAS		1.343,23200	2.396.130,00000	100,00000 %	1,73798 %
MR - ANAPOLIS		1.260,43200	2.248.426,87500	93,83576 %	1,63085 %
02437 ANAPOLIS		187,39200	334.280,00000	13,95083 %	0,24246 %
02438 CAMPO LIMPO DE GOIAS		1.061,04000	1.892.740,62500	78,99157 %	1,37286 %
04300 INHUMAS		12,00000	21.406,25000	0,89337 %	0,01553 %
MR - ENTORNO DE BRASILIA		49,22400	87.808,43750	3,66459 %	0,06369 %
02300 CRISTALINA		49,22400	87.808,43750	3,66459 %	0,06369 %
MR - GOIANIA		33,57600	59.894,68750	2,49964 %	0,04344 %
03128 GOIANAPOLIS		0,48000	856,25000	0,03573 %	0,00062 %
00001 GOIANIA		1,89600	3.382,18750	0,14115 %	0,00245 %
02719 GUAPO		9,60000	17.125,00000	0,71469 %	0,01242 %
03682 LEOPOLDO DE BULHOES		21,12000	37.675,00000	1,57233 %	0,02733 %



CENTRAIS DE ABASTECIMENTO DE GOIAS

Pagina.: 24

Emitido: 30/12/2021

Hora....: 10:20:57

Procedencia de Produto(s)

TODOS PRODUTOS....

Periodo : 01/10/2021 Ate 31/10/2021

* MR - Micro regioao

Sub.Grupo Produto Estado Micro Regiao	UF	QUANTIDADE	VALOR	% Participacao	
		TONELADA	EM R\$	PRODUTO POR CIDADE VALOR	SUB.GRUPAO VALOR
03-RAIZES-TUBERCULOS-BULBO-RTB		21.991,49750	48.419.264,37550	28,45434 %	28,45434 %
75 BATATA DOCE		1.343,23200	2.396.130,00000	6,10796 %	0,00000 %
001 GOIAS		1.343,23200	2.396.130,00000	100,00000 %	1,73798 %
MR - GOIANIA		33,57600	59.894,68750	2,49964 %	0,04344 %
05410 NEROPOLIS		0,48000	856,25000	0,03573 %	0,00062 %
76 BATATA LISA (ACHATI-BINJ)		3.798,55000	13.152.479,37500	17,27281 %	0,00018 %
001 GOIAS		1.953,55000	6.764.166,87500	51,42883 %	2,52766 %
MR - CATALAO		105,25000	364.428,12500	2,77079 %	0,13618 %
00947 CAMPO ALEGRE DE GOIAS		105,25000	364.428,12500	2,77079 %	0,13618 %
MR - ENTORNO DE BRASILIA		1.572,30000	5.444.088,75000	41,39211 %	2,03437 %
05093 AGUA FRIA DE GOIAS		276,80000	958.420,00000	7,28699 %	0,35815 %
02300 CRISTALINA		1.295,50000	4.485.668,75000	34,10512 %	1,67622 %
MR - PIRES DO RIO		276,00000	955.650,00000	7,26593 %	0,35711 %
00945 SANTA CRUZ DE GOIAS		276,00000	955.650,00000	7,26593 %	0,35711 %
002 MINAS GERAIS		1.845,00000	6.388.312,50000	48,57117 %	2,38721 %
MR - ARAXA		1.085,00000	3.756.812,50000	28,56353 %	1,40386 %
03873 IBIA		840,00000	2.908.500,00000	22,11370 %	1,08686 %
01201 NOVA PONTE		35,00000	121.187,50000	0,92140 %	0,04529 %
05188 SANTA JULIANA		210,00000	727.125,00000	5,52843 %	0,27171 %
MR - PATOS DE MINAS		565,00000	1.956.312,50000	14,87410 %	0,73104 %
02068 SAO GOTARDO		565,00000	1.956.312,50000	14,87410 %	0,73104 %
MR - POCOS DE CALDAS		195,00000	675.187,50000	5,13354 %	0,25231 %
03930 POCOS DE CALDAS		195,00000	675.187,50000	5,13354 %	0,25231 %
77 BATATA SALSA (MANDIOCA SALSA)		60,32000	942.500,00000	0,27429 %	0,00009 %
002 MINAS GERAIS		56,32000	880.000,00000	93,36870 %	0,07287 %
MR - PATROCINIO		56,32000	880.000,00000	93,36870 %	0,07287 %
04880 COROMANDEL		56,32000	880.000,00000	93,36870 %	0,07287 %
003 SAO PAULO		4,00000	62.500,00000	6,63130 %	0,00518 %
MR - AMPARO		2,40000	37.500,00000	3,97878 %	0,00311 %
02207 PEDRA BELA		2,40000	37.500,00000	3,97878 %	0,00311 %
MR - PIEDADE		1,60000	25.000,00000	2,65252 %	0,00207 %
01297 PIEDADE		1,60000	25.000,00000	2,65252 %	0,00207 %
338 BATATA YAKON		27,36000	273.600,00000	0,12441 %	0,00005 %
002 MINAS GERAIS		27,36000	273.600,00000	100,00000 %	0,03540 %
MR - PATROCINIO		27,36000	273.600,00000	100,00000 %	0,03540 %
04880 COROMANDEL		27,36000	273.600,00000	100,00000 %	0,03540 %
78 BETERRABA		1.061,08000	2.006.104,37500	4,82496 %	0,00001 %
005 BAHIA		92,40000	174.693,75000	8,70811 %	0,11955 %
MR - IRECE		8,40000	15.881,25000	0,79165 %	0,01087 %
02510 IRECE		8,40000	15.881,25000	0,79165 %	0,01087 %
MR - JUAZEIRO		84,00000	158.812,50000	7,91646 %	0,10869 %
01745 JUAZEIRO		84,00000	158.812,50000	7,91646 %	0,10869 %

Procedencia de Produto(s)

TODOS PRODUTOS...

Período : 01/10/2021 Ate 31/10/2021

* MR - Micro regioao

Sub.Grupo Produto Estado Micro Regiao	UF	QUANTIDADE	VALOR	% Participacao	
		TONELADA	EM R\$	PRODUTO POR CIDADE VALOR	SUB.GRUPAO VALOR
03-RAIZES-TUBERCULOS-BULBO-RTB		21.991,49750	48.419.264,37550	28,45434 %	28,45434 %
78 BETERRABA		1.061,08000	2.006.104,37500	4,82496 %	0,00000 %
001 GOIAS		736,68000	1.392.785,62500	69,42738 %	0,95317 %
MR - ANAPOLIS		47,34000	89.502,18750	4,46149 %	0,06125 %
02437 ANAPOLIS		0,20000	378,12500	0,01885 %	0,00026 %
02438 CAMPO LIMPO DE GOIAS		28,14000	53.202,18750	2,65201 %	0,03641 %
02882 JARAGUA		3,20000	6.050,00000	0,30158 %	0,00414 %
04539 NOVA VENEZA		12,00000	22.687,50000	1,13092 %	0,01553 %
02883 OURO VERDE DE GOIAS		3,80000	7.184,37500	0,35813 %	0,00492 %
MR - CATALAO		15,40000	29.115,62500	1,45135 %	0,01993 %
00947 CAMPO ALEGRE DE GOIAS		15,40000	29.115,62500	1,45135 %	0,01993 %
MR - ENTORNO DE BRASILIA		604,34000	1.142.580,31250	56,95518 %	0,78194 %
02300 CRISTALINA		604,34000	1.142.580,31250	56,95518 %	0,78194 %
MR - GOIANIA		69,60000	131.587,50000	6,55935 %	0,09005 %
03128 GOIANAPOLIS		69,00000	130.453,12500	6,50281 %	0,08928 %
00001 GOIANIA		0,60000	1.134,37500	0,05655 %	0,00078 %
002 MINAS GERAIS		190,00000	359.218,75000	17,90628 %	0,24584 %
MR - ARAXA		46,00000	86.968,75000	4,33521 %	0,05952 %
05188 SANTA JULIANA		46,00000	86.968,75000	4,33521 %	0,05952 %
MR - PATOS DE MINAS		80,00000	151.250,00000	7,53949 %	0,10351 %
02068 SAO GOTARDO		80,00000	151.250,00000	7,53949 %	0,10351 %
MR - POCOS DE CALDAS		64,00000	121.000,00000	6,03159 %	0,08281 %
03930 POCOS DE CALDAS		64,00000	121.000,00000	6,03159 %	0,08281 %
003 SAO PAULO		42,00000	79.406,25000	3,95823 %	0,05434 %
MR - SAO JOAO DA BOA VISTA		42,00000	79.406,25000	3,95823 %	0,05434 %
04010 DIVINOLANDIA		12,00000	22.687,50000	1,13092 %	0,01553 %
02628 MOCOCA		16,00000	30.250,00000	1,50790 %	0,02070 %
02204 SAO JOSE DO RIO PARDO		14,00000	26.468,75000	1,31941 %	0,01811 %
80 CARA		1.439,70800	2.190.860,00000	6,54666 %	0,00008 %
001 GOIAS		1.439,70800	2.190.860,00000	100,00000 %	1,86281 %
MR - ANAPOLIS		1.318,75100	2.006.795,00000	91,59850 %	1,70630 %
02437 ANAPOLIS		50,39300	76.685,00000	3,50022 %	0,06520 %
02438 CAMPO LIMPO DE GOIAS		1.251,10800	1.903.860,00000	86,90012 %	1,61878 %
04300 INHUMAS		17,25000	26.250,00000	1,19816 %	0,02232 %
MR - ENTORNO DE BRASILIA		66,70000	101.500,00000	4,63288 %	0,08630 %
02300 CRISTALINA		66,70000	101.500,00000	4,63288 %	0,08630 %
MR - GOIANIA		54,25700	82.565,00000	3,76861 %	0,07020 %
03688 SENADOR CANEDO		1,35700	2.065,00000	0,09426 %	0,00176 %
02728 TEREZOPOLIS DE GOIAS		52,90000	80.500,00000	3,67436 %	0,06845 %
83 CEBOLA NACIONAL		4.956,00000	7.821.187,50000	22,53598 %	0,00121 %
005 BAHIA		720,00000	1.136.250,00000	14,52785 %	0,93159 %
MR - JUAZEIRO		720,00000	1.136.250,00000	14,52785 %	0,93159 %
01745 JUAZEIRO		720,00000	1.136.250,00000	14,52785 %	0,93159 %
004 DISTRITO FEDERAL		24,00000	37.875,00000	0,48426 %	0,03105 %



CENTRAIS DE ABASTECIMENTO DE GOIAS

Pagina.: 26

Emitido: 30/12/2021

Hora....: 10:20:57

Procedencia de Produto(s)

TODOS PRODUTOS....

Periodo : 01/10/2021 Ate 31/10/2021

* MR - Micro regioao

Sub.Grupo Produto Estado Micro Regiao	UF	QUANTIDADE	VALOR	% Participacao	
		TONELADA	EM R\$	PRODUTO POR CIDADE VALOR	SUB.GRUPPO VALOR
03-RAIZES-TUBERCULOS-BULBO-RTB		21.991,49750	48.419.264,37550	28,45434 %	28,45434 %
83 CEBOLA NACIONAL		4.956,00000	7.821.187,50000	22,53598 %	0,00004 %
004 DISTRITO FEDERAL		24,00000	37.875,00000	0,48426 %	0,03105 %
MR - BRASILIA		24,00000	37.875,00000	0,48426 %	0,03105 %
04162 BRASILIA		24,00000	37.875,00000	0,48426 %	0,03105 %
001 GOIAS		1.384,00000	2.184.125,00000	27,92575 %	1,79073 %
MR - ANAPOLIS		30,00000	47.343,75000	0,60533 %	0,03882 %
02437 ANAPOLIS		6,00000	9.468,75000	0,12107 %	0,00776 %
02438 CAMPO LIMPO DE GOIAS		24,00000	37.875,00000	0,48426 %	0,03105 %
MR - ENTORNO DE BRASILIA		822,00000	1.297.218,75000	16,58596 %	1,06357 %
02300 CRISTALINA		778,00000	1.227.781,25000	15,69814 %	1,00664 %
02732 PLANALTINA		44,00000	69.437,50000	0,88781 %	0,05693 %
MR - GOIANIA		222,00000	350.343,75000	4,47942 %	0,28724 %
00001 GOIANIA		202,00000	318.781,25000	4,07587 %	0,26136 %
05410 NEROPOLIS		20,00000	31.562,50000	0,40355 %	0,02588 %
MR - PIRES DO RIO		310,00000	489.218,75000	6,25504 %	0,40110 %
02314 CRISTIANOPOLIS		50,00000	78.906,25000	1,00888 %	0,06469 %
00945 SANTA CRUZ DE GOIAS		260,00000	410.312,50000	5,24617 %	0,33641 %
002 MINAS GERAIS		2.408,00000	3.800.125,00000	48,58757 %	3,11566 %
MR - ARAXA		1.894,00000	2.988.968,75000	38,21630 %	2,45061 %
03873 IBIA		290,00000	457.656,25000	5,85149 %	0,37522 %
05188 SANTA JULIANA		1.604,00000	2.531.312,50000	32,36481 %	2,07538 %
MR - PATOS DE MINAS		304,00000	479.750,00000	6,13398 %	0,39334 %
02068 SAO GOTARDO		304,00000	479.750,00000	6,13398 %	0,39334 %
MR - POCOS DE CALDAS		210,00000	331.406,25000	4,23729 %	0,27171 %
03930 POCOS DE CALDAS		210,00000	331.406,25000	4,23729 %	0,27171 %
023 PARANA		420,00000	662.812,50000	8,47458 %	0,54343 %
MR - GUARAPUAVA		420,00000	662.812,50000	8,47458 %	0,54343 %
01333 GUARAPUAVA		420,00000	662.812,50000	8,47458 %	0,54343 %
84 CENOURA		1.997,47800	2.927.850,93800	9,08296 %	0,00000 %
001 GOIAS		1.952,32800	2.861.671,25050	97,73965 %	2,52608 %
MR - ANAPOLIS		28,28700	41.462,34390	1,41614 %	0,03660 %
02437 ANAPOLIS		0,54600	800,31260	0,02733 %	0,00071 %
02438 CAMPO LIMPO DE GOIAS		10,50000	15.390,62500	0,52566 %	0,01359 %
04300 INHUMAS		10,50000	15.390,62500	0,52566 %	0,01359 %
04539 NOVA VENEZA		6,74100	9.880,78130	0,33748 %	0,00872 %
MR - CATALAO		22,99500	33.705,46880	1,15120 %	0,02975 %
00947 CAMPO ALEGRE DE GOIAS		22,99500	33.705,46880	1,15120 %	0,02975 %
MR - ENTORNO DE BRASILIA		1.884,09900	2.761.662,96900	94,32389 %	2,43780 %
02300 CRISTALINA		1.884,09900	2.761.662,96900	94,32389 %	2,43780 %
MR - GOIANIA		16,94700	24.840,46880	0,84842 %	0,02193 %
03128 GOIANAPOLIS		15,96000	23.393,75000	0,79901 %	0,02065 %
00001 GOIANIA		0,77700	1.138,90630	0,03890 %	0,00101 %
05410 NEROPOLIS		0,21000	307,81250	0,01051 %	0,00027 %
002 MINAS GERAIS		29,40000	43.093,75000	1,47186 %	0,03804 %



CENTRAIS DE ABASTECIMENTO DE GOIAS

Pagina.: 27

Emitido: 30/12/2021

Hora....: 10:20:57

Procedencia de Produto(s)

TODOS PRODUTOS....

Periodo : 01/10/2021 Ate 31/10/2021

* MR - Micro regioao

Sub.Grupo Produto Estado Micro Regiao	UF	QUANTIDADE	VALOR	% Participacao	
		TONELADA	EM R\$	PRODUTO POR CIDADE VALOR	SUB.GRUPPO VALOR
03-RAIZES-TUBERCULOS-BULBO-RTB		21.991,49750	48.419.264,37550	28,45434 %	28,45434 %
84 CENOURA		1.997,47800	2.927.850,93800	9,08296 %	0,00005 %
002 MINAS GERAIS		29,40000	43.093,75000	1,47186 %	0,03804 %
MR - ARAXA		29,40000	43.093,75000	1,47186 %	0,03804 %
05188 SANTA JULIANA		29,40000	43.093,75000	1,47186 %	0,03804 %
003 SAO PAULO		15,75000	23.085,93750	0,78849 %	0,02038 %
MR - SAO JOAO DA BOA VISTA		15,75000	23.085,93750	0,78849 %	0,02038 %
02204 SAO JOSE DO RIO PARDO		15,75000	23.085,93750	0,78849 %	0,02038 %
86 GENGIBRE		29,20500	136.290,00000	0,13280 %	0,00001 %
020 ESPIRITO SANTO		29,20500	136.290,00000	100,00000 %	0,03779 %
MR - AFONSO CLAUDIO		3,30000	15.400,00000	11,29944 %	0,00427 %
02582 DOMINGOS MARTINS		3,30000	15.400,00000	11,29944 %	0,00427 %
MR - SANTA TERESA		25,90500	120.890,00000	88,70056 %	0,03352 %
00051 SANTA LEOPOLDINA		16,53000	77.140,00000	56,59990 %	0,02139 %
05257 SANTA MARIA DE JETIBA		9,37500	43.750,00000	32,10067 %	0,01213 %
89 INHAME		977,97600	2.228.460,93750	4,44706 %	0,00001 %
020 ESPIRITO SANTO		16,39200	37.351,56250	1,67611 %	0,02121 %
MR - AFONSO CLAUDIO		6,00000	13.671,87500	0,61351 %	0,00776 %
00763 AFONSO CLAUDIO		6,00000	13.671,87500	0,61351 %	0,00776 %
MR - SANTA TERESA		10,39200	23.679,68750	1,06260 %	0,01345 %
00051 SANTA LEOPOLDINA		0,79200	1.804,68750	0,08098 %	0,00102 %
05257 SANTA MARIA DE JETIBA		9,60000	21.875,00000	0,98162 %	0,01242 %
001 GOIAS		961,58400	2.191.109,37500	98,32389 %	1,24417 %
MR - ANAPOLIS		895,70400	2.040.992,18750	91,58752 %	1,15893 %
02437 ANAPOLIS		6,60000	15.039,06250	0,67486 %	0,00854 %
02438 CAMPO LIMPO DE GOIAS		883,10400	2.012.281,25000	90,29915 %	1,14263 %
04300 INHUMAS		6,00000	13.671,87500	0,61351 %	0,00776 %
MR - ENTORNO DE BRASILIA		23,68800	53.976,56250	2,42215 %	0,03065 %
02300 CRISTALINA		23,68800	53.976,56250	2,42215 %	0,03065 %
MR - GOIANIA		42,19200	96.140,62500	4,31422 %	0,05459 %
02719 GUAPO		7,20000	16.406,25000	0,73621 %	0,00932 %
02728 TEREZOPOLIS DE GOIAS		34,99200	79.734,37500	3,57800 %	0,04528 %
90 MANDIOCA		1.390,15000	1.946.210,00000	6,32131 %	0,00019 %
001 GOIAS		1.390,15000	1.946.210,00000	100,00000 %	1,79869 %
MR - ANAPOLIS		927,97500	1.299.165,00000	66,75359 %	1,20069 %
04298 BRAZABRANTES		112,50000	157.500,00000	8,09265 %	0,14556 %
02438 CAMPO LIMPO DE GOIAS		355,75000	498.050,00000	25,59076 %	0,46030 %
01496 CATURAI		3,22500	4.515,00000	0,23199 %	0,00417 %
04299 DAMOLANDIA		15,50000	21.700,00000	1,11499 %	0,02006 %
04300 INHUMAS		299,95000	419.930,00000	21,57681 %	0,38810 %
04537 ITABERAI		49,62500	69.475,00000	3,56976 %	0,06421 %
04538 ITAUCU		2,50000	3.500,00000	0,17984 %	0,00323 %
04539 NOVA VENEZA		10,50000	14.700,00000	0,75531 %	0,01359 %
02883 OURO VERDE DE GOIAS		6,87500	9.625,00000	0,49455 %	0,00890 %
04302 PETROLINA DE GOIAS		15,80000	22.120,00000	1,13657 %	0,02044 %
03124 SAO FRANCISCO DE GOIAS		31,75000	44.450,00000	2,28393 %	0,04108 %



CENTRAIS DE ABASTECIMENTO DE GOIAS

Pagina.: 28

Emitido: 30/12/2021

Hora....: 10:20:57

Procedencia de Produto(s)

TODOS PRODUTOS....

Periodo : 01/10/2021 Ate 31/10/2021

* MR - Micro regioao

Sub.Grupo	UF	QUANTIDADE	VALOR	% Participacao	
Produto Estado Micro Regiao		TONELADA	EM R\$	PRODUTO POR CIDADE VALOR	SUB.GRUPAO VALOR
03-RAIZES-TUBERCULOS-BULBO-RTB		21.991,49750	48.419.264,37550	28,45434 %	28,45434 %
90 MANDIOCA		1.390,15000	1.946.210,00000	6,32131 %	0,00004 %
001 GOIAS		1.390,15000	1.946.210,00000	100,00000 %	1,79869 %
MR - ANAPOLIS		927,97500	1.299.165,00000	66,75359 %	1,20069 %
04303 TAQUARAL DE GOIAS		24,00000	33.600,00000	1,72643 %	0,03105 %
MR - ENTORNO DE BRASILIA		16,75000	23.450,00000	1,20491 %	0,02167 %
05094 CORUMBA DE GOIAS		1,75000	2.450,00000	0,12589 %	0,00226 %
05415 PIRENOPOLIS		15,00000	21.000,00000	1,07902 %	0,01941 %
MR - GOIANIA		445,42500	623.595,00000	32,04151 %	0,57633 %
03127 BONFINOPOLIS		13,25000	18.550,00000	0,95313 %	0,01714 %
01074 CALDAZINHA		10,72500	15.015,00000	0,77150 %	0,01388 %
03128 GOIANAPOLIS		0,25000	350,00000	0,01798 %	0,00032 %
00001 GOIANIA		74,45000	104.230,00000	5,35554 %	0,09633 %
00916 GOIANIRA		28,37500	39.725,00000	2,04115 %	0,03671 %
02719 GUAPO		21,25000	29.750,00000	1,52861 %	0,02749 %
05410 NEROPOLIS		4,12500	5.775,00000	0,29673 %	0,00534 %
03688 SENADOR CANEDO		1,00000	1.400,00000	0,07193 %	0,00129 %
02728 TEREZOPOLIS DE GOIAS		292,00000	408.800,00000	21,00493 %	0,37781 %
94 RABANETE		0,05850	157,50000	0,00027 %	0,00000 %
001 GOIAS		0,04550	122,50000	77,77778 %	0,00006 %
MR - ENTORNO DE BRASILIA		0,04550	122,50000	77,77778 %	0,00006 %
02731 ALEXANIA		0,04550	122,50000	77,77778 %	0,00006 %
003 SAO PAULO		0,01300	35,00000	22,22222 %	0,00002 %
MR - SAO JOSE DO RIO PRETO		0,01300	35,00000	22,22222 %	0,00002 %
00070 CEDRAL		0,01300	35,00000	22,22222 %	0,00002 %
04-FRUTAS NACIONAIS-FN		27.840,90490	79.975.760,12370	36,02277 %	36,02277 %
294 ABACATE COMUM		370,94000	1.112.820,00000	1,33236 %	0,00003 %
005 BAHIA		15,00000	45.000,00000	4,04378 %	0,01941 %
MR - LIVRAMENTO DO BRUMADO		15,00000	45.000,00000	4,04378 %	0,01941 %
05161 LIVRAMENTO DE NOSSA SENHORA		15,00000	45.000,00000	4,04378 %	0,01941 %
001 GOIAS		49,94000	149.820,00000	13,46309 %	0,06462 %
MR - ANAPOLIS		8,90000	26.700,00000	2,39931 %	0,01152 %
02437 ANAPOLIS		8,90000	26.700,00000	2,39931 %	0,01152 %
MR - CATALAO		12,80000	38.400,00000	3,45069 %	0,01656 %
04148 CATALAO		12,80000	38.400,00000	3,45069 %	0,01656 %
MR - ENTORNO DE BRASILIA		12,80000	38.400,00000	3,45069 %	0,01656 %
02300 CRISTALINA		12,80000	38.400,00000	3,45069 %	0,01656 %
MR - GOIANIA		15,44000	46.320,00000	4,16240 %	0,01998 %
03128 GOIANAPOLIS		0,32000	960,00000	0,08627 %	0,00041 %
00001 GOIANIA		4,58000	13.740,00000	1,23470 %	0,00593 %
01355 HIDROLANDIA		0,80000	2.400,00000	0,21567 %	0,00104 %
05410 NEROPOLIS		9,54000	28.620,00000	2,57184 %	0,01234 %
03688 SENADOR CANEDO		0,20000	600,00000	0,05392 %	0,00026 %
002 MINAS GERAIS		24,00000	72.000,00000	6,47005 %	0,03105 %
MR - ARAXA		24,00000	72.000,00000	6,47005 %	0,03105 %



CENTRAIS DE ABASTECIMENTO DE GOIAS

Pagina.: 29

Emitido: 30/12/2021

Hora....: 10:20:57

Procedencia de Produto(s)

TODOS PRODUTOS....

Periodo : 01/10/2021 Ate 31/10/2021

* MR - Micro regioao

Sub.Grupo Produto Estado Micro Regiao	UF	QUANTIDADE	VALOR	% Participacao	
		TONELADA	EM R\$	PRODUTO POR CIDADE VALOR	SUB.GRUPPO VALOR
04-FRUTAS NACIONAIS-FN		27.840,90490	79.975.760,12370	36,02277 %	36,02277 %
294 ABACATE COMUM		370,94000	1.112.820,00000	1,33236 %	0,00004 %
002 MINAS GERAIS		24,00000	72.000,00000	6,47005 %	0,03105 %
MR - ARAXA		24,00000	72.000,00000	6,47005 %	0,03105 %
03873 IBIA		24,00000	72.000,00000	6,47005 %	0,03105 %
003 SAO PAULO		282,00000	846.000,00000	76,02308 %	0,36487 %
MR - SAO JOSE DO RIO PRETO		282,00000	846.000,00000	76,02308 %	0,36487 %
00070 CEDRAL		282,00000	846.000,00000	76,02308 %	0,36487 %
98 ABACATE MANTEIGA		372,00000	1.325.250,00000	1,33616 %	0,00062 %
003 SAO PAULO		372,00000	1.325.250,00000	100,00000 %	0,48132 %
MR - SAO JOSE DO RIO PRETO		372,00000	1.325.250,00000	100,00000 %	0,48132 %
00070 CEDRAL		372,00000	1.325.250,00000	100,00000 %	0,48132 %
100 ABACAXI PEROLA		2.389,10000	5.375.475,00000	8,58126 %	0,00001 %
005 BAHIA		6,00000	13.500,00000	0,25114 %	0,00776 %
MR - ITAPETINGA		6,00000	13.500,00000	0,25114 %	0,00776 %
02003 ITAMBE		6,00000	13.500,00000	0,25114 %	0,00776 %
001 GOIAS		1.396,70000	3.142.575,00000	58,46135 %	1,80716 %
MR - ANAPOLIS		1.047,00000	2.355.750,00000	43,82403 %	1,35469 %
02437 ANAPOLIS		3,00000	6.750,00000	0,12557 %	0,00388 %
02882 JARAGUA		1.044,00000	2.349.000,00000	43,69846 %	1,35081 %
MR - ANICUNS		94,80000	213.300,00000	3,96802 %	0,12266 %
04307 SAO LUIS DE MONTES BELOS		94,80000	213.300,00000	3,96802 %	0,12266 %
MR - CERES		228,90000	515.025,00000	9,58101 %	0,29617 %
01060 SANTA ISABEL		6,00000	13.500,00000	0,25114 %	0,00776 %
02428 SAO LUIZ DO NORTE		222,90000	501.525,00000	9,32987 %	0,28841 %
MR - GOIANIA		4,00000	9.000,00000	0,16743 %	0,00518 %
00001 GOIANIA		4,00000	9.000,00000	0,16743 %	0,00518 %
MR - SAO MIGUEL DO ARAGUAIA		22,00000	49.500,00000	0,92085 %	0,02847 %
04275 SAO MIGUEL DO ARAGUAIA		22,00000	49.500,00000	0,92085 %	0,02847 %
002 MINAS GERAIS		366,00000	823.500,00000	15,31958 %	0,47356 %
MR - FRUTAL		170,00000	382.500,00000	7,11565 %	0,21996 %
01198 FRUTAL		170,00000	382.500,00000	7,11565 %	0,21996 %
MR - UBERLANDIA		196,00000	441.000,00000	8,20393 %	0,25360 %
05181 MONTE ALEGRE DE MINAS		196,00000	441.000,00000	8,20393 %	0,25360 %
026 PERNAMBUCO		80,00000	180.000,00000	3,34854 %	0,10351 %
MR - MATA SETENTRIONAL PERNAMBUCANA		20,00000	45.000,00000	0,83714 %	0,02588 %
04730 ITAMBE		20,00000	45.000,00000	0,83714 %	0,02588 %
MR - RECIFE		60,00000	135.000,00000	2,51141 %	0,07763 %
00582 JABOATAO DOS GUARARAPES		60,00000	135.000,00000	2,51141 %	0,07763 %
006 RIO DE JANEIRO		20,00000	45.000,00000	0,83714 %	0,02588 %
MR - CAMPOS DOS GOYTACAZES		20,00000	45.000,00000	0,83714 %	0,02588 %
02147 SAO FRANCISCO DE ITABAPOANA		20,00000	45.000,00000	0,83714 %	0,02588 %



CENTRAIS DE ABASTECIMENTO DE GOIAS

Pagina.: 30

Emitido: 30/12/2021

Hora....: 10:20:57

Procedencia de Produto(s)

TODOS PRODUTOS....

Periodo : 01/10/2021 Ate 31/10/2021

* MR - Micro regioao

Sub.Grupo Produto Estado Micro Regiao	UF	QUANTIDADE	VALOR	% Participacao	
		TONELADA	EM R\$	PRODUTO POR CIDADE VALOR	SUB.GRUPAO VALOR
04-FRUTAS NACIONAIS-FN		27.840,90490	79.975.760,12370	36,02277 %	36,02277 %
100 ABACAXI PEROLA		2.389,10000	5.375.475,00000	8,58126 %	0,00003 %
011 RIO GRANDE DO NORTE		20,40000	45.900,00000	0,85388 %	0,02640 %
MR - AGRESTE POTIGUAR		20,40000	45.900,00000	0,85388 %	0,02640 %
00249 IELMO MARINHO		20,40000	45.900,00000	0,85388 %	0,02640 %
008 TOCANTINS		500,00000	1.125.000,00000	20,92838 %	0,64694 %
MR - MIRACEMA DO TOCANTINS		500,00000	1.125.000,00000	20,92838 %	0,64694 %
01592 MIRANORTE		500,00000	1.125.000,00000	20,92838 %	0,64694 %
394 ABIU		1,50000	1.500,00000	0,00539 %	0,00000 %
003 SAO PAULO		1,50000	1.500,00000	100,00000 %	0,00194 %
MR - SAO PAULO		1,50000	1.500,00000	100,00000 %	0,00194 %
05050 SAO PAULO		1,50000	1.500,00000	100,00000 %	0,00194 %
102 AMEIXA NACIONAL		46,94400	698.658,75000	0,16862 %	0,00002 %
001 GOIAS		12,85600	191.333,43750	27,38582 %	0,01663 %
MR - GOIANIA		12,85600	191.333,43750	27,38582 %	0,01663 %
00001 GOIANIA		12,85600	191.333,43750	27,38582 %	0,01663 %
022 SANTA CATARINA		11,97600	178.236,56250	25,51125 %	0,01550 %
MR - CAMPOS DE LAGES		11,97600	178.236,56250	25,51125 %	0,01550 %
05526 SAO JOAQUIM		11,97600	178.236,56250	25,51125 %	0,01550 %
003 SAO PAULO		22,11200	329.088,75000	47,10293 %	0,02861 %
MR - JALES		22,11200	329.088,75000	47,10293 %	0,02861 %
05284 JALES		22,11200	329.088,75000	47,10293 %	0,02861 %
308 ATEMOIA		15,57000	209.221,87500	0,05592 %	0,00000 %
001 GOIAS		0,09000	1.209,37500	0,57803 %	0,00012 %
MR - GOIANIA		0,09000	1.209,37500	0,57803 %	0,00012 %
00001 GOIANIA		0,09000	1.209,37500	0,57803 %	0,00012 %
003 SAO PAULO		15,48000	208.012,50000	99,42197 %	0,02003 %
MR - SAO PAULO		15,48000	208.012,50000	99,42197 %	0,02003 %
05050 SAO PAULO		15,48000	208.012,50000	99,42197 %	0,02003 %
309 AVOCADO		41,60000	898.857,14360	0,14942 %	0,00007 %
003 SAO PAULO		41,60000	898.857,14360	100,00000 %	0,05383 %
MR - SAO PAULO		41,60000	898.857,14360	100,00000 %	0,05383 %
05050 SAO PAULO		41,60000	898.857,14360	100,00000 %	0,05383 %
104 BANANA MACA		417,75000	2.332.437,50000	1,50049 %	0,00001 %
001 GOIAS		412,50000	2.303.125,00000	98,74327 %	0,53373 %
MR - ANAPOLIS		370,57500	2.069.043,75000	88,70736 %	0,47948 %
04300 INHUMAS		8,70000	48.575,00000	2,08259 %	0,01126 %
02439 ITAGUARI		60,00000	335.000,00000	14,36266 %	0,07763 %
04301 ITAGUARU		36,15000	201.837,50000	8,65350 %	0,04677 %
04538 ITAUCU		34,95000	195.137,50000	8,36625 %	0,04522 %
02882 JARAGUA		4,68000	26.130,00000	1,12029 %	0,00606 %



CENTRAIS DE ABASTECIMENTO DE GOIAS

Pagina.: 31

Emitido: 30/12/2021

Hora....: 10:20:57

Procedencia de Produto(s)

TODOS PRODUTOS....

Periodo : 01/10/2021 Ate 31/10/2021

* MR - Micro regioao

Sub.Grupo Produto Estado Micro Regiao	UF	QUANTIDADE TONELADA	VALOR EM R\$	% Participacao PRODUTO POR CIDADE VALOR SUB.GRUPAO VALOR	
04-FRUTAS NACIONAIS-FN		27.840,90490	79.975.760,12370	36,02277 %	36,02277 %
104 BANANA MACA		417,75000	2.332.437,50000	1,50049 %	0,00007 %
001 GOIAS		412,50000	2.303.125,00000	98,74327 %	0,53373 %
MR - ANAPOLIS		370,57500	2.069.043,75000	88,70736 %	0,47948 %
02883 OURO VERDE DE GOIAS		40,50000	226.125,00000	9,69479 %	0,05240 %
04302 PETROLINA DE GOIAS		32,97000	184.082,50000	7,89228 %	0,04266 %
01497 SANTA ROSA DE GOIAS		36,75000	205.187,50000	8,79713 %	0,04755 %
03124 SAO FRANCISCO DE GOIAS		18,00000	100.500,00000	4,30880 %	0,02329 %
04303 TAQUARAL DE GOIAS		97,87500	546.468,75000	23,42908 %	0,12664 %
MR - ANICUNS		16,50000	92.125,00000	3,94973 %	0,02135 %
01501 AVELINOPOLIS		16,50000	92.125,00000	3,94973 %	0,02135 %
MR - CERES		21,40500	119.511,25000	5,12388 %	0,02770 %
01060 SANTA ISABEL		10,60500	59.211,25000	2,53860 %	0,01372 %
05556 URUANA		10,80000	60.300,00000	2,58528 %	0,01397 %
MR - GOIANIA		4,02000	22.445,00000	0,96230 %	0,00520 %
00001 GOIANIA		4,02000	22.445,00000	0,96230 %	0,00520 %
003 SAO PAULO		5,25000	29.312,50000	1,25673 %	0,00679 %
MR - JALES		5,25000	29.312,50000	1,25673 %	0,00679 %
05288 URANIA		5,25000	29.312,50000	1,25673 %	0,00679 %
105 BANANA MARMELO		294,91500	983.050,00000	1,05929 %	0,00001 %
001 GOIAS		294,91500	983.050,00000	100,00000 %	0,38158 %
MR - ANAPOLIS		221,41500	738.050,00000	75,07756 %	0,28648 %
04537 ITABERAI		4,50000	15.000,00000	1,52586 %	0,00582 %
02439 ITAGUARI		39,60000	132.000,00000	13,42760 %	0,05124 %
04301 ITAGUARU		39,75000	132.500,00000	13,47846 %	0,05143 %
02883 OURO VERDE DE GOIAS		69,00000	230.000,00000	23,39657 %	0,08928 %
03124 SAO FRANCISCO DE GOIAS		36,00000	120.000,00000	12,20691 %	0,04658 %
04303 TAQUARAL DE GOIAS		32,56500	108.550,00000	11,04216 %	0,04214 %
MR - ANICUNS		41,85000	139.500,00000	14,19053 %	0,05415 %
05558 ADELANDIA		4,35000	14.500,00000	1,47500 %	0,00563 %
04305 ANICUNS		2,25000	7.500,00000	0,76293 %	0,00291 %
01501 AVELINOPOLIS		34,50000	115.000,00000	11,69829 %	0,04464 %
04307 SAO LUIS DE MONTES BELOS		0,75000	2.500,00000	0,25431 %	0,00097 %
MR - CERES		4,50000	15.000,00000	1,52586 %	0,00582 %
05556 URUANA		4,50000	15.000,00000	1,52586 %	0,00582 %
MR - GOIANIA		27,15000	90.500,00000	9,20604 %	0,03513 %
05559 ABADIA DE GOIAS		22,80000	76.000,00000	7,73104 %	0,02950 %
00001 GOIANIA		4,35000	14.500,00000	1,47500 %	0,00563 %
106 BANANA NANICA		477,52500	1.068.746,44260	1,71519 %	0,00006 %
001 GOIAS		477,52500	1.068.746,44260	100,00000 %	0,61786 %
MR - ANAPOLIS		298,15500	667.299,29440	62,43757 %	0,38578 %
02439 ITAGUARI		33,00000	73.857,14380	6,91063 %	0,04270 %
04301 ITAGUARU		36,00000	80.571,42960	7,53887 %	0,04658 %
02883 OURO VERDE DE GOIAS		148,05000	331.350,00440	31,00361 %	0,19156 %
03124 SAO FRANCISCO DE GOIAS		60,00000	134.285,71600	12,56479 %	0,07763 %
04303 TAQUARAL DE GOIAS		21,10500	47.235,00060	4,41966 %	0,02731 %
MR - ANICUNS		21,00000	47.000,00060	4,39768 %	0,02717 %
01501 AVELINOPOLIS		21,00000	47.000,00060	4,39768 %	0,02717 %



CENTRAIS DE ABASTECIMENTO DE GOIAS

Pagina.: 32

Emitido: 30/12/2021

Hora....: 10:20:57

Procedencia de Produto(s)

TODOS PRODUTOS....

Periodo : 01/10/2021 Ate 31/10/2021

* MR - Micro regioao

Sub.Grupo Produto Estado Micro Regiao	UF	QUANTIDADE	VALOR	% Participacao	
		TONELADA	EM R\$	PRODUTO POR CIDADE VALOR	SUB.GRUPUO VALOR
04-FRUTAS NACIONAIS-FN		27.840,90490	79.975.760,12370	36,02277 %	36,02277 %
106 BANANA NANICA		477,52500	1.068.746,44260	1,71519 %	0,00005 %
001 GOIAS		477,52500	1.068.746,44260	100,00000 %	0,61786 %
MR - GOIANIA		34,50000	77.214,28670	7,22475 %	0,04464 %
05559 ABADIA DE GOIAS		31,50000	70.500,00090	6,59651 %	0,04076 %
00001 GOIANIA		3,00000	6.714,28580	0,62824 %	0,00388 %
MR - PIRES DO RIO		34,50000	77.214,28670	7,22475 %	0,04464 %
02744 SILVANIA		34,50000	77.214,28670	7,22475 %	0,04464 %
MR - PORANGATU		7,87500	17.625,00040	1,64913 %	0,01019 %
04286 TROMBAS		7,87500	17.625,00040	1,64913 %	0,01019 %
MR - SUDOESTE DE GOIAS		81,49500	182.393,57380	17,06612 %	0,10544 %
00929 JATAI		33,49500	74.965,00100	7,01429 %	0,04334 %
02308 SERRANOPOLIS		48,00000	107.428,57280	10,05183 %	0,06211 %
306 BANANA OURO		12,00000	36.000,00000	0,04310 %	0,00002 %
001 GOIAS		12,00000	36.000,00000	100,00000 %	0,01553 %
MR - ANAPOLIS		12,00000	36.000,00000	100,00000 %	0,01553 %
02883 OURO VERDE DE GOIAS		12,00000	36.000,00000	100,00000 %	0,01553 %
107 BANANA PRATA		657,57000	1.917.912,50000	2,36188 %	0,00009 %
005 BAHIA		54,45000	158.812,50000	8,28049 %	0,07045 %
MR - BOM JESUS DA LAPA		54,45000	158.812,50000	8,28049 %	0,07045 %
00615 BOM JESUS DA LAPA		54,45000	158.812,50000	8,28049 %	0,07045 %
001 GOIAS		592,62000	1.728.475,00000	90,12272 %	0,76678 %
MR - ANAPOLIS		434,74500	1.268.006,25000	66,11387 %	0,56251 %
02437 ANAPOLIS		150,60000	439.250,00000	22,90250 %	0,19486 %
02439 ITAGUARI		22,50000	65.625,00000	3,42169 %	0,02911 %
04301 ITAGUARU		54,00000	157.500,00000	8,21205 %	0,06987 %
02883 OURO VERDE DE GOIAS		92,70000	270.375,00000	14,09736 %	0,11994 %
04302 PETROLINA DE GOIAS		25,50000	74.375,00000	3,87791 %	0,03299 %
03124 SAO FRANCISCO DE GOIAS		34,50000	100.625,00000	5,24659 %	0,04464 %
04303 TAQUARAL DE GOIAS		54,94500	160.256,25000	8,35576 %	0,07109 %
MR - ANICUNS		54,00000	157.500,00000	8,21205 %	0,06987 %
01501 AVELINOPOLIS		34,50000	100.625,00000	5,24659 %	0,04464 %
04307 SAO LUIS DE MONTES BELOS		19,50000	56.875,00000	2,96546 %	0,02523 %
MR - GOIANIA		42,07500	122.718,75000	6,39856 %	0,05444 %
05559 ABADIA DE GOIAS		0,52500	1.531,25000	0,07984 %	0,00068 %
03128 GOIANAPOLIS		8,55000	24.937,50000	1,30024 %	0,01106 %
00001 GOIANIA		10,50000	30.625,00000	1,59679 %	0,01359 %
05410 NEROPOLIS		22,50000	65.625,00000	3,42169 %	0,02911 %
MR - PORANGATU		22,59000	65.887,50000	3,43538 %	0,02923 %
04286 TROMBAS		22,59000	65.887,50000	3,43538 %	0,02923 %
MR - SUDOESTE DE GOIAS		39,21000	114.362,50000	5,96286 %	0,05073 %
00929 JATAI		17,16000	50.050,00000	2,60961 %	0,02220 %
02308 SERRANOPOLIS		22,05000	64.312,50000	3,35326 %	0,02853 %
002 MINAS GERAIS		10,50000	30.625,00000	1,59679 %	0,01359 %
MR - ARAXA		10,50000	30.625,00000	1,59679 %	0,01359 %
01201 NOVA PONTE		10,50000	30.625,00000	1,59679 %	0,01359 %



CENTRAIS DE ABASTECIMENTO DE GOIAS

Pagina.: 33

Emitido: 30/12/2021

Hora....: 10:20:57

Procedencia de Produto(s)

TODOS PRODUTOS....

Periodo : 01/10/2021 Ate 31/10/2021

* MR - Micro regioao

Sub.Grupo Produto Estado Micro Regiao	UF	QUANTIDADE	VALOR	% Participacao	
		TONELADA	EM R\$	PRODUTO POR CIDADE VALOR	SUB.GRUPPO VALOR
04-FRUTAS NACIONAIS-FN		27.840,90490	79.975.760,12370	36,02277 %	36,02277 %
108 BANANA TERRA		321,76500	1.595.418,12500	1,15573 %	0,00001 %
020 ESPIRITO SANTO		116,02500	575.290,62500	36,05892 %	0,15012 %
MR - COLATINA		4,05000	20.081,25000	1,25868 %	0,00524 %
05249 COLATINA		4,05000	20.081,25000	1,25868 %	0,00524 %
MR - LINHARES		111,97500	555.209,37500	34,80024 %	0,14488 %
02580 LINHARES		111,97500	555.209,37500	34,80024 %	0,14488 %
001 GOIAS		205,74000	1.020.127,50000	63,94108 %	0,26620 %
MR - ANAPOLIS		88,86000	440.597,50000	27,61643 %	0,11497 %
02439 ITAGUARI		9,00000	44.625,00000	2,79707 %	0,01164 %
04301 ITAGUARU		16,50000	81.812,50000	5,12797 %	0,02135 %
02883 OURO VERDE DE GOIAS		26,70000	132.387,50000	8,29798 %	0,03455 %
03124 SAO FRANCISCO DE GOIAS		14,80500	73.408,12500	4,60118 %	0,01916 %
04303 TAQUARAL DE GOIAS		21,85500	108.364,37500	6,79222 %	0,02828 %
MR - ANICUNS		27,78000	137.742,50000	8,63363 %	0,03594 %
01501 AVELINOPOLIS		27,78000	137.742,50000	8,63363 %	0,03594 %
MR - GOIANIA		2,10000	10.412,50000	0,65265 %	0,00272 %
00001 GOIANIA		2,10000	10.412,50000	0,65265 %	0,00272 %
MR - PIRES DO RIO		21,00000	104.125,00000	6,52650 %	0,02717 %
02744 SILVANIA		21,00000	104.125,00000	6,52650 %	0,02717 %
MR - SUDOESTE DE GOIAS		66,00000	327.250,00000	20,51186 %	0,08540 %
00929 JATAI		34,50000	171.062,50000	10,72211 %	0,04464 %
02308 SERRANOPOLIS		31,50000	156.187,50000	9,78975 %	0,04076 %
110 CAJU		26,40000	121.000,00000	0,09482 %	0,00000 %
004 DISTRITO FEDERAL		0,96000	4.400,00000	3,63636 %	0,00124 %
MR - BRASILIA		0,96000	4.400,00000	3,63636 %	0,00124 %
04162 BRASILIA		0,96000	4.400,00000	3,63636 %	0,00124 %
001 GOIAS		0,24000	1.100,00000	0,90909 %	0,00031 %
MR - ANAPOLIS		0,24000	1.100,00000	0,90909 %	0,00031 %
04303 TAQUARAL DE GOIAS		0,24000	1.100,00000	0,90909 %	0,00031 %
003 SAO PAULO		25,20000	115.500,00000	95,45455 %	0,03261 %
MR - SAO PAULO		25,20000	115.500,00000	95,45455 %	0,03261 %
05050 SAO PAULO		25,20000	115.500,00000	95,45455 %	0,03261 %
118 COCO SECO		36,80000	161.000,00000	0,13218 %	0,00006 %
005 BAHIA		36,80000	161.000,00000	100,00000 %	0,04761 %
MR - JUAZEIRO		36,80000	161.000,00000	100,00000 %	0,04761 %
01745 JUAZEIRO		36,80000	161.000,00000	100,00000 %	0,04761 %
119 COCO VERDE		78,00000	104.000,00000	0,28016 %	0,00007 %
005 BAHIA		40,50000	54.000,00000	51,92308 %	0,05240 %
MR - JUAZEIRO		40,50000	54.000,00000	51,92308 %	0,05240 %
01745 JUAZEIRO		40,50000	54.000,00000	51,92308 %	0,05240 %
001 GOIAS		37,50000	50.000,00000	48,07692 %	0,04852 %



CENTRAIS DE ABASTECIMENTO DE GOIAS

Pagina.: 34

Emitido: 30/12/2021

Hora....: 10:20:57

Procedencia de Produto(s)

TODOS PRODUTOS....

Periodo : 01/10/2021 Ate 31/10/2021

* MR - Micro regioao

Sub.Grupo Produto Estado Micro Regiao	UF	QUANTIDADE	VALOR	% Participacao	
		TONELADA	EM R\$	PRODUTO POR CIDADE VALOR	SUB.GRUPPO VALOR
04-FRUTAS NACIONAIS-FN		27.840,90490	79.975.760,12370	36,02277 %	36,02277 %
119 COCO VERDE		78,00000	104.000,00000	0,28016 %	0,00005 %
001 GOIAS		37,50000	50.000,00000	48,07692 %	0,04852 %
MR - CATALAO		30,00000	40.000,00000	38,46154 %	0,03882 %
00948 IPAMERI		30,00000	40.000,00000	38,46154 %	0,03882 %
MR - VALE DO RIO DOS BOIS		7,50000	10.000,00000	9,61538 %	0,00970 %
03702 PALMEIRAS DE GOIAS		7,50000	10.000,00000	9,61538 %	0,00970 %
121 FIGO DA INDIA		1,04000	1.040,00000	0,00374 %	0,00000 %
003 SAO PAULO		1,04000	1.040,00000	100,00000 %	0,00135 %
MR - SAO PAULO		1,04000	1.040,00000	100,00000 %	0,00135 %
05050 SAO PAULO		1,04000	1.040,00000	100,00000 %	0,00135 %
122 FIGO MADURO (ROXO)		5,45700	284.887,50000	0,01960 %	0,00001 %
003 SAO PAULO		5,45700	284.887,50000	100,00000 %	0,00706 %
MR - SAO PAULO		5,45700	284.887,50000	100,00000 %	0,00706 %
05050 SAO PAULO		5,45700	284.887,50000	100,00000 %	0,00706 %
123 FIGO VERDE		25,20000	168.000,00000	0,09051 %	0,00004 %
003 SAO PAULO		25,20000	168.000,00000	100,00000 %	0,03261 %
MR - SAO PAULO		25,20000	168.000,00000	100,00000 %	0,03261 %
05050 SAO PAULO		25,20000	168.000,00000	100,00000 %	0,03261 %
97 GOIABA		66,30000	198.900,00000	0,23814 %	0,00002 %
001 GOIAS		61,30000	183.900,00000	92,45852 %	0,07931 %
MR - ANAPOLIS		13,52000	40.560,00000	20,39216 %	0,01749 %
02882 JARAGUA		13,52000	40.560,00000	20,39216 %	0,01749 %
MR - GOIANIA		47,78000	143.340,00000	72,06637 %	0,06182 %
03128 GOIANAPOLIS		5,32000	15.960,00000	8,02413 %	0,00688 %
00001 GOIANIA		9,72000	29.160,00000	14,66063 %	0,01258 %
01355 HIDROLANDIA		3,54000	10.620,00000	5,33937 %	0,00458 %
03682 LEOPOLDO DE BULHOES		17,88000	53.640,00000	26,96833 %	0,02313 %
05410 NEROPOLIS		4,56000	13.680,00000	6,87783 %	0,00590 %
02728 TEREZOPOLIS DE GOIAS		6,76000	20.280,00000	10,19608 %	0,00875 %
003 SAO PAULO		5,00000	15.000,00000	7,54148 %	0,00647 %
MR - JALES		5,00000	15.000,00000	7,54148 %	0,00647 %
05284 JALES		5,00000	15.000,00000	7,54148 %	0,00647 %
125 GOIABA VACUO		46,20000	46.200,00000	0,16594 %	0,00008 %
003 SAO PAULO		46,20000	46.200,00000	100,00000 %	0,05978 %
MR - SAO PAULO		46,20000	46.200,00000	100,00000 %	0,05978 %
05050 SAO PAULO		46,20000	46.200,00000	100,00000 %	0,05978 %
291 GRAVIOLA		15,23000	121.840,00000	0,05470 %	0,00003 %
003 SAO PAULO		15,23000	121.840,00000	100,00000 %	0,01971 %
MR - SAO PAULO		15,23000	121.840,00000	100,00000 %	0,01971 %
05050 SAO PAULO		15,23000	121.840,00000	100,00000 %	0,01971 %



CENTRAIS DE ABASTECIMENTO DE GOIAS

Pagina.: 35

Emitido: 30/12/2021

Hora....: 10:20:57

Procedencia de Produto(s)

TODOS PRODUTOS....

Periodo : 01/10/2021 Ate 31/10/2021

* MR - Micro regioao

Sub.Grupo Produto Estado Micro Regiao	UF	QUANTIDADE	VALOR	% Participacao	
		TONELADA	EM R\$	PRODUTO POR CIDADE VALOR	SUB.GRUPAO VALOR
04-FRUTAS NACIONAIS-FN		27.840,90490	79.975.760,12370	36,02277 %	36,02277 %
127 JACA		0,28000	320,00000	0,00101 %	0,00000 %
001 GOIAS		0,28000	320,00000	100,00000 %	0,00036 %
MR - GOIANIA		0,28000	320,00000	100,00000 %	0,00036 %
00001 GOIANIA		0,21000	240,00000	75,00000 %	0,00027 %
03688 SENADOR CANEDO		0,07000	80,00000	25,00000 %	0,00009 %
396 KINO		2,85600	2.856,00000	0,01026 %	0,00000 %
003 SAO PAULO		2,85600	2.856,00000	100,00000 %	0,00370 %
MR - SAO PAULO		2,85600	2.856,00000	100,00000 %	0,00370 %
05050 SAO PAULO		2,85600	2.856,00000	100,00000 %	0,00370 %
295 KIWI NACIONAL		109,77000	1.646.550,00000	0,39428 %	0,00011 %
022 SANTA CATARINA		67,77000	1.016.550,00000	61,73818 %	0,08769 %
MR - CAMPOS DE LAGES		67,77000	1.016.550,00000	61,73818 %	0,08769 %
05526 SAO JOAQUIM		67,77000	1.016.550,00000	61,73818 %	0,08769 %
003 SAO PAULO		42,00000	630.000,00000	38,26182 %	0,05434 %
MR - SAO PAULO		42,00000	630.000,00000	38,26182 %	0,05434 %
05050 SAO PAULO		42,00000	630.000,00000	38,26182 %	0,05434 %
132 LARANJA LIMA		210,75000	674.400,00000	0,75698 %	0,00022 %
003 SAO PAULO		210,75000	674.400,00000	100,00000 %	0,27269 %
MR - JALES		130,75000	418.400,00000	62,04033 %	0,16917 %
05288 URANIA		130,75000	418.400,00000	62,04033 %	0,16917 %
MR - SAO PAULO		80,00000	256.000,00000	37,95967 %	0,10351 %
05050 SAO PAULO		80,00000	256.000,00000	37,95967 %	0,10351 %
133 LARANJA PERA RIO		3.356,40600	6.526.345,00000	12,05566 %	0,00019 %
001 GOIAS		2.693,10600	5.236.595,00000	80,23779 %	3,48455 %
MR - ANAPOLIS		841,32000	1.635.900,00000	25,06610 %	1,08857 %
02437 ANAPOLIS		113,40000	220.500,00000	3,37861 %	0,14673 %
04300 INHUMAS		495,72000	963.900,00000	14,76937 %	0,64140 %
04537 ITABERAÍ		232,20000	451.500,00000	6,91811 %	0,30044 %
MR - GOIANIA		1.449,05400	2.817.605,00000	43,17279 %	1,87490 %
00001 GOIANIA		6,30000	12.250,00000	0,18770 %	0,00815 %
01355 HIDROLANDIA		1.021,05000	1.985.375,00000	30,42093 %	1,32112 %
03682 LEOPOLDO DE BULHOES		6,30000	12.250,00000	0,18770 %	0,00815 %
05410 NEROPOLIS		6,53400	12.705,00000	0,19467 %	0,00845 %
02297 TRINDADE		408,87000	795.025,00000	12,18178 %	0,52903 %
MR - MEIA PONTE		402,73200	783.090,00000	11,99891 %	0,52109 %
01376 PIRACANJUBA		402,73200	783.090,00000	11,99891 %	0,52109 %
002 MINAS GERAIS		489,60000	952.000,00000	14,58703 %	0,63348 %
MR - UBERLANDIA		489,60000	952.000,00000	14,58703 %	0,63348 %
00418 PRATA		489,60000	952.000,00000	14,58703 %	0,63348 %
003 SAO PAULO		173,70000	337.750,00000	5,17518 %	0,22475 %
MR - JALES		173,70000	337.750,00000	5,17518 %	0,22475 %
05284 JALES		26,10000	50.750,00000	0,77762 %	0,03377 %



CENTRAIS DE ABASTECIMENTO DE GOIAS

Pagina.: 36

Emitido: 30/12/2021

Hora....: 10:20:57

Procedencia de Produto(s)

TODOS PRODUTOS....

Periodo : 01/10/2021 Ate 31/10/2021

* MR - Micro regioao

Sub.Grupo Produto Estado Micro Regiao	UF	QUANTIDADE	VALOR	% Participacao	
		TONELADA	EM R\$	PRODUTO POR CIDADE VALOR	SUB.GRUPPO VALOR
04-FRUTAS NACIONAIS-FN		27.840,90490	79.975.760,12370	36,02277 %	36,02277 %
133 LARANJA PERA RIO		3.356,40600	6.526.345,00000	12,05566 %	0,00025 %
003 SAO PAULO		173,70000	337.750,00000	5,17518 %	0,22475 %
MR - JALES		173,70000	337.750,00000	5,17518 %	0,22475 %
05288 URANIA		147,60000	287.000,00000	4,39756 %	0,19098 %
135 LIMAO CHINA		5,30000	13.250,00000	0,01904 %	0,00000 %
001 GOIAS		5,30000	13.250,00000	100,00000 %	0,00686 %
MR - ANAPOLIS		2,92000	7.300,00000	55,09434 %	0,00378 %
02438 CAMPO LIMPO DE GOIAS		2,34000	5.850,00000	44,15094 %	0,00303 %
04303 TAQUARAL DE GOIAS		0,58000	1.450,00000	10,94340 %	0,00075 %
MR - GOIANIA		2,38000	5.950,00000	44,90566 %	0,00308 %
05559 ABADIA DE GOIAS		1,38000	3.450,00000	26,03774 %	0,00179 %
00001 GOIANIA		1,00000	2.500,00000	18,86792 %	0,00129 %
136 LIMAO GALEGO		0,02000	100,00000	0,00007 %	0,00000 %
001 GOIAS		0,02000	100,00000	100,00000 %	0,00003 %
MR - GOIANIA		0,02000	100,00000	100,00000 %	0,00003 %
05559 ABADIA DE GOIAS		0,02000	100,00000	100,00000 %	0,00003 %
357 LIMAO NACIONAL SICILIANO		109,50000	752.812,50000	0,39331 %	0,00008 %
003 SAO PAULO		109,50000	752.812,50000	100,00000 %	0,14168 %
MR - JABOTICABAL		48,00000	330.000,00000	43,83562 %	0,06211 %
01274 BEBEDOURO		48,00000	330.000,00000	43,83562 %	0,06211 %
MR - SAO PAULO		61,50000	422.812,50000	56,16438 %	0,07957 %
05050 SAO PAULO		61,50000	422.812,50000	56,16438 %	0,07957 %
275 LIMAO TAHITI (SP)		449,00000	989.203,12500	1,61273 %	0,00003 %
003 SAO PAULO		449,00000	989.203,12500	100,00000 %	0,58095 %
MR - CATANDUVA		15,80000	34.809,37500	3,51893 %	0,02044 %
00821 CATANDUVA		15,80000	34.809,37500	3,51893 %	0,02044 %
MR - JABOTICABAL		106,00000	233.531,25000	23,60802 %	0,13715 %
01274 BEBEDOURO		106,00000	233.531,25000	23,60802 %	0,13715 %
MR - JALES		140,00000	308.437,50000	31,18040 %	0,18114 %
00791 MARINOPOLIS		26,00000	57.281,25000	5,79065 %	0,03364 %
01242 PALMEIRA D OESTE		37,00000	81.515,62500	8,24053 %	0,04787 %
03571 SANTA RITA D OESTE		13,00000	28.640,62500	2,89532 %	0,01682 %
05288 URANIA		64,00000	141.000,00000	14,25390 %	0,08281 %
MR - NOVO HORIZONTE		58,00000	127.781,25000	12,91759 %	0,07504 %
01270 URUPES		58,00000	127.781,25000	12,91759 %	0,07504 %
MR - SAO JOSE DO RIO PRETO		5,00000	11.015,62500	1,11359 %	0,00647 %
00070 CEDRAL		5,00000	11.015,62500	1,11359 %	0,00647 %
MR - SAO PAULO		124,20000	273.628,12500	27,66147 %	0,16070 %
05050 SAO PAULO		124,20000	273.628,12500	27,66147 %	0,16070 %
137 LIMAO TAITI - GO		1.276,74000	2.314.091,25000	4,58584 %	0,00008 %
005 BAHIA		46,00000	83.375,00000	3,60293 %	0,05952 %



CENTRAIS DE ABASTECIMENTO DE GOIAS

Pagina.: 37

Emitido: 30/12/2021

Hora....: 10:20:57

Procedencia de Produto(s)

TODOS PRODUTOS....

Periodo : 01/10/2021 Ate 31/10/2021

* MR - Micro regioao

Sub.Grupo Produto Estado Micro Regiao	UF	QUANTIDADE	VALOR	% Participacao	
		TONELADA	EM R\$	PRODUTO POR CIDADE VALOR	SUB.GRUPPO VALOR
04-FRUTAS NACIONAIS-FN		27.840,90490	79.975.760,12370	36,02277 %	36,02277 %
137 LIMAO TAITI - GO		1.276,74000	2.314.091,25000	4,58584 %	0,00008 %
005 BAHIA		46,00000	83.375,00000	3,60293 %	0,05952 %
MR - PORTO SEGURO		46,00000	83.375,00000	3,60293 %	0,05952 %
02020 PORTO SEGURO		46,00000	83.375,00000	3,60293 %	0,05952 %
001 GOIAS		1.230,74000	2.230.716,25000	96,39707 %	1,59243 %
MR - ANAPOLIS		255,62000	463.311,25000	20,02130 %	0,33074 %
02437 ANAPOLIS		70,00000	126.875,00000	5,48271 %	0,09057 %
02438 CAMPO LIMPO DE GOIAS		0,64000	1.160,00000	0,05013 %	0,00083 %
04300 INHUMAS		147,80000	267.887,50000	11,57636 %	0,19124 %
04537 ITABERAI		16,00000	29.000,00000	1,25319 %	0,02070 %
04538 ITAUCU		20,82000	37.736,25000	1,63072 %	0,02694 %
04303 TAQUARAL DE GOIAS		0,36000	652,50000	0,02820 %	0,00047 %
MR - CERES		112,00000	203.000,00000	8,77234 %	0,14491 %
05544 ITAPURANGA		112,00000	203.000,00000	8,77234 %	0,14491 %
MR - GOIANIA		562,72000	1.019.930,00000	44,07475 %	0,72809 %
05559 ABADIA DE GOIAS		136,58000	247.551,25000	10,69756 %	0,17672 %
00001 GOIANIA		4,54000	8.228,75000	0,35559 %	0,00587 %
01355 HIDROLANDIA		147,60000	267.525,00000	11,56069 %	0,19098 %
02297 TRINDADE		274,00000	496.625,00000	21,46091 %	0,35452 %
MR - MEIA PONTE		300,40000	544.475,00000	23,52867 %	0,38868 %
01376 PIRACANJUBA		300,40000	544.475,00000	23,52867 %	0,38868 %
142 MACA NACIONAL FUGI (CART) T150		685,99800	3.229.907,25000	2,46399 %	0,00013 %
001 GOIAS		79,95600	376.459,50000	11,65543 %	0,10345 %
MR - GOIANIA		79,95600	376.459,50000	11,65543 %	0,10345 %
00001 GOIANIA		79,95600	376.459,50000	11,65543 %	0,10345 %
022 SANTA CATARINA		606,04200	2.853.447,75000	88,34457 %	0,78415 %
MR - CAMPOS DE LAGES		424,69200	1.999.591,50000	61,90864 %	0,54950 %
05526 SAO JOAQUIM		424,69200	1.999.591,50000	61,90864 %	0,54950 %
MR - JOACABA		181,35000	853.856,25000	26,43594 %	0,23465 %
01015 FRAIBURGO		181,35000	853.856,25000	26,43594 %	0,23465 %
143 MACA NACIONAL FUGI (SOLTA)		348,16000	1.196.800,00000	1,25053 %	0,00015 %
022 SANTA CATARINA		348,16000	1.196.800,00000	100,00000 %	0,45048 %
MR - CAMPOS DE LAGES		88,90000	305.593,75000	25,53424 %	0,11503 %
05526 SAO JOAQUIM		88,90000	305.593,75000	25,53424 %	0,11503 %
MR - JOACABA		259,26000	891.206,25000	74,46576 %	0,33545 %
01015 FRAIBURGO		259,26000	891.206,25000	74,46576 %	0,33545 %
139 MACA NACIONAL GALA (SOLTA)		927,64000	3.246.740,00000	3,33193 %	0,00020 %
001 GOIAS		117,74000	412.090,00000	12,69242 %	0,15234 %
MR - GOIANIA		117,74000	412.090,00000	12,69242 %	0,15234 %
00001 GOIANIA		117,74000	412.090,00000	12,69242 %	0,15234 %
022 SANTA CATARINA		809,90000	2.834.650,00000	87,30758 %	1,04791 %
MR - CAMPOS DE LAGES		451,90000	1.581.650,00000	48,71502 %	0,58470 %
05526 SAO JOAQUIM		451,90000	1.581.650,00000	48,71502 %	0,58470 %



CENTRAIS DE ABASTECIMENTO DE GOIAS

Pagina.: 38

Emitido: 30/12/2021

Hora....: 10:20:57

Procedencia de Produto(s)

TODOS PRODUTOS....

Periodo : 01/10/2021 Ate 31/10/2021

* MR - Micro regioao

Sub.Grupo Produto Estado Micro Regiao	UF	QUANTIDADE	VALOR	% Participacao	
		TONELADA	EM R\$	PRODUTO POR CIDADE VALOR	SUB.GRUPAO VALOR
04-FRUTAS NACIONAIS-FN		27.840,90490	79.975.760,12370	36,02277 %	36,02277 %
139 MACA NACIONAL GALA (SOLTA)		927,64000	3.246.740,00000	3,33193 %	0,00060 %
022 SANTA CATARINA		809,90000	2.834.650,00000	87,30758 %	1,04791 %
MR - JOACABA		358,00000	1.253.000,00000	38,59256 %	0,46321 %
01015 FRAIBURGO		358,00000	1.253.000,00000	38,59256 %	0,46321 %
138 MACA NAICONAL GALA (CART.) T150		324,80000	1.425.872,00000	1,16663 %	0,00014 %
022 SANTA CATARINA		324,80000	1.425.872,00000	100,00000 %	0,42025 %
MR - CAMPOS DE LAGES		82,00000	359.980,00000	25,24631 %	0,10610 %
05526 SAO JOAQUIM		82,00000	359.980,00000	25,24631 %	0,10610 %
MR - JOACABA		242,80000	1.065.892,00000	74,75369 %	0,31415 %
01015 FRAIBURGO		242,80000	1.065.892,00000	74,75369 %	0,31415 %
146 MAMAO FORMOSA		2.234,14000	6.562.786,25000	8,02467 %	0,00006 %
005 BAHIA		1.665,46000	4.892.288,75000	74,54591 %	2,15490 %
MR - BOM JESUS DA LAPA		34,90000	102.518,75000	1,56212 %	0,04516 %
00615 BOM JESUS DA LAPA		34,90000	102.518,75000	1,56212 %	0,04516 %
MR - JUAZEIRO		283,52000	832.840,00000	12,69034 %	0,36684 %
01745 JUAZEIRO		283,52000	832.840,00000	12,69034 %	0,36684 %
MR - PORTO SEGURO		354,00000	1.039.875,00000	15,84502 %	0,45803 %
02020 PORTO SEGURO		354,00000	1.039.875,00000	15,84502 %	0,45803 %
MR - SANTA MARIA DA VITORIA		829,04000	2.435.305,00000	37,10779 %	1,07268 %
01744 SANTA MARIA DA VITORIA		605,04000	1.777.305,00000	27,08156 %	0,78285 %
00611 SAO FELIX DO CORIBE		224,00000	658.000,00000	10,02623 %	0,28983 %
MR - SEABRA		164,00000	481.750,00000	7,34063 %	0,21220 %
05159 UTINGA		164,00000	481.750,00000	7,34063 %	0,21220 %
020 ESPIRITO SANTO		170,40000	500.550,00000	7,62710 %	0,22048 %
MR - COLATINA		170,40000	500.550,00000	7,62710 %	0,22048 %
05249 COLATINA		170,40000	500.550,00000	7,62710 %	0,22048 %
001 GOIAS		377,28000	1.108.260,00000	16,88703 %	0,48815 %
MR - ANAPOLIS		15,20000	44.650,00000	0,68035 %	0,01967 %
02437 ANAPOLIS		12,00000	35.250,00000	0,53712 %	0,01553 %
02883 OURO VERDE DE GOIAS		3,20000	9.400,00000	0,14323 %	0,00414 %
MR - CERES		112,68000	330.997,50000	5,04355 %	0,14579 %
05544 ITAPURANGA		112,68000	330.997,50000	5,04355 %	0,14579 %
MR - GOIANIA		212,40000	623.925,00000	9,50701 %	0,27482 %
00001 GOIANIA		54,40000	159.800,00000	2,43494 %	0,07039 %
02297 TRINDADE		158,00000	464.125,00000	7,07207 %	0,20443 %
MR - SAO MIGUEL DO ARAGUAIA		37,00000	108.687,50000	1,65612 %	0,04787 %
01043 MUNDO NOVO		37,00000	108.687,50000	1,65612 %	0,04787 %
002 MINAS GERAIS		21,00000	61.687,50000	0,93996 %	0,02717 %
MR - PARACATU		21,00000	61.687,50000	0,93996 %	0,02717 %
02544 PARACATU		21,00000	61.687,50000	0,93996 %	0,02717 %
147 MAMAO HAVAI (GO)		887,76800	887.768,00000	3,18872 %	0,00021 %



CENTRAIS DE ABASTECIMENTO DE GOIAS

Pagina.: 39

Emitido: 30/12/2021

Hora....: 10:20:57

Procedencia de Produto(s)

TODOS PRODUTOS....

Periodo : 01/10/2021 Ate 31/10/2021

* MR - Micro regioao

Sub.Grupo Produto Estado Micro Regiao	UF	QUANTIDADE	VALOR	% Participacao	
		TONELADA	EM R\$	PRODUTO POR CIDADE VALOR	SUB.GRUPAO VALOR
04-FRUTAS NACIONAIS-FN		27.840,90490	79.975.760,12370	36,02277 %	36,02277 %
147 MAMAO HAVAI (GO)		887,76800	887.768,00000	3,18872 %	0,00021 %
005 BAHIA		652,80000	652.800,00000	73,53272 %	0,84464 %
MR - JUAZEIRO		124,00000	124.000,00000	13,96761 %	0,16044 %
01745 JUAZEIRO		124,00000	124.000,00000	13,96761 %	0,16044 %
MR - PORTO SEGURO		135,20000	135.200,00000	15,22920 %	0,17493 %
02020 PORTO SEGURO		135,20000	135.200,00000	15,22920 %	0,17493 %
MR - SANTA MARIA DA VITORIA		302,40000	302.400,00000	34,06295 %	0,39127 %
01744 SANTA MARIA DA VITORIA		228,00000	228.000,00000	25,68239 %	0,29500 %
00611 SAO FELIX DO CORIBE		74,40000	74.400,00000	8,38057 %	0,09626 %
MR - SEABRA		91,20000	91.200,00000	10,27295 %	0,11800 %
05159 UTINGA		91,20000	91.200,00000	10,27295 %	0,11800 %
020 ESPIRITO SANTO		92,00000	92.000,00000	10,36307 %	0,11904 %
MR - COLATINA		50,40000	50.400,00000	5,67716 %	0,06521 %
05249 COLATINA		50,40000	50.400,00000	5,67716 %	0,06521 %
MR - LINHARES		41,60000	41.600,00000	4,68591 %	0,05383 %
02580 LINHARES		41,60000	41.600,00000	4,68591 %	0,05383 %
001 GOIAS		142,96800	142.968,00000	16,10421 %	0,18498 %
MR - ANAPOLIS		25,60000	25.600,00000	2,88364 %	0,03312 %
04300 INHUMAS		25,60000	25.600,00000	2,88364 %	0,03312 %
MR - CERES		68,04000	68.040,00000	7,66416 %	0,08804 %
05544 ITAPURANGA		68,04000	68.040,00000	7,66416 %	0,08804 %
MR - ENTORNO DE BRASILIA		12,92800	12.928,00000	1,45624 %	0,01673 %
05094 CORUMBA DE GOIAS		12,92800	12.928,00000	1,45624 %	0,01673 %
MR - GOIANIA		36,40000	36.400,00000	4,10017 %	0,04710 %
00001 GOIANIA		2,80000	2.800,00000	0,31540 %	0,00362 %
02297 TRINDADE		33,60000	33.600,00000	3,78477 %	0,04347 %
148 MAMAO HAVAI (SP)		37,80000	238.218,75000	0,13577 %	0,00006 %
003 SAO PAULO		37,80000	238.218,75000	100,00000 %	0,04891 %
MR - SAO PAULO		37,80000	238.218,75000	100,00000 %	0,04891 %
05050 SAO PAULO		37,80000	238.218,75000	100,00000 %	0,04891 %
314 MANGA PALMER		777,88000	2.479.492,50000	2,79402 %	0,00033 %
005 BAHIA		321,14000	1.023.633,75000	41,28400 %	0,41552 %
MR - JUAZEIRO		199,40000	635.587,50000	25,63377 %	0,25800 %
01745 JUAZEIRO		199,40000	635.587,50000	25,63377 %	0,25800 %
MR - LIVRAMENTO DO BRUMADO		121,74000	388.046,25000	15,65023 %	0,15752 %
00401 DOM BASILIO		9,60000	30.600,00000	1,23412 %	0,01242 %
05161 LIVRAMENTO DE NOSSA SENHORA		112,14000	357.446,25000	14,41611 %	0,14510 %
001 GOIAS		10,30000	32.831,25000	1,32411 %	0,01333 %
MR - GOIANIA		10,30000	32.831,25000	1,32411 %	0,01333 %
00001 GOIANIA		10,30000	32.831,25000	1,32411 %	0,01333 %
002 MINAS GERAIS		34,44000	109.777,50000	4,42742 %	0,04456 %



CENTRAIS DE ABASTECIMENTO DE GOIAS

Pagina.: 40

Emitido: 30/12/2021

Hora....: 10:20:57

Procedencia de Produto(s)

TODOS PRODUTOS....

Periodo : 01/10/2021 Ate 31/10/2021

* MR - Micro regioao

Sub.Grupo Produto Estado Micro Regiao	UF	QUANTIDADE	VALOR	% Participacao	
		TONELADA	EM R\$	PRODUTO POR CIDADE VALOR	SUB.GRUPAO VALOR
04-FRUTAS NACIONAIS-FN		27.840,90490	79.975.760,12370	36,02277 %	36,02277 %
314 MANGA PALMER		777,88000	2.479.492,50000	2,79402 %	0,00006 %
002 MINAS GERAIS		34,44000	109.777,50000	4,42742 %	0,04456 %
MR - JANUARIA		34,44000	109.777,50000	4,42742 %	0,04456 %
02548 MATIAS CARDOSO		34,44000	109.777,50000	4,42742 %	0,04456 %
003 SAO PAULO		412,00000	1.313.250,00000	52,96447 %	0,53308 %
MR - SAO JOSE DO RIO PRETO		412,00000	1.313.250,00000	52,96447 %	0,53308 %
00070 CEDRAL		412,00000	1.313.250,00000	52,96447 %	0,53308 %
158 MANGA SABINA		1,67500	1.675,00000	0,00602 %	0,00000 %
001 GOIAS		1,67500	1.675,00000	100,00000 %	0,00217 %
MR - GOIANIA		1,67500	1.675,00000	100,00000 %	0,00217 %
03688 SENADOR CANEDO		1,47500	1.475,00000	88,05970 %	0,00191 %
02297 TRINDADE		0,20000	200,00000	11,94030 %	0,00026 %
159 MANGA TOMMYS (GO)		846,90000	1.767.903,75000	3,04193 %	0,00042 %
005 BAHIA		304,37500	635.382,81250	35,93990 %	0,39382 %
MR - JUAZEIRO		250,00000	521.875,00000	29,51942 %	0,32347 %
01745 JUAZEIRO		250,00000	521.875,00000	29,51942 %	0,32347 %
MR - LIVRAMENTO DO BRUMADO		54,37500	113.507,81250	6,42047 %	0,07035 %
00401 DOM BASILIO		16,25000	33.921,87500	1,91876 %	0,02103 %
05161 LIVRAMENTO DE NOSSA SENHORA		38,12500	79.585,93750	4,50171 %	0,04933 %
001 GOIAS		17,02500	35.539,68750	2,01027 %	0,02203 %
MR - GOIANIA		17,02500	35.539,68750	2,01027 %	0,02203 %
00001 GOIANIA		9,27500	19.361,56250	1,09517 %	0,01200 %
05410 NEROPOLIS		0,25000	521,87500	0,02952 %	0,00032 %
02297 TRINDADE		7,50000	15.656,25000	0,88558 %	0,00970 %
003 SAO PAULO		525,50000	1.096.981,25000	62,04983 %	0,67993 %
MR - SAO JOSE DO RIO PRETO		525,50000	1.096.981,25000	62,04983 %	0,67993 %
00070 CEDRAL		525,50000	1.096.981,25000	62,04983 %	0,67993 %
160 MANGA TOMYS (SP)		36,61000	36.610,00000	0,13150 %	0,00006 %
003 SAO PAULO		36,61000	36.610,00000	100,00000 %	0,04737 %
MR - SAO PAULO		36,61000	36.610,00000	100,00000 %	0,04737 %
05050 SAO PAULO		36,61000	36.610,00000	100,00000 %	0,04737 %
161 MARACUJA AZEDO		358,57340	1.512.731,70000	1,28794 %	0,00010 %
005 BAHIA		197,88000	834.806,25000	55,18535 %	0,25603 %
MR - JUAZEIRO		60,00000	253.125,00000	16,73298 %	0,07763 %
01745 JUAZEIRO		60,00000	253.125,00000	16,73298 %	0,07763 %
MR - LIVRAMENTO DO BRUMADO		128,28000	541.181,25000	35,77510 %	0,16598 %
00401 DOM BASILIO		26,08800	110.058,75000	7,27550 %	0,03375 %
05161 LIVRAMENTO DE NOSSA SENHORA		102,19200	431.122,50000	28,49960 %	0,13222 %
MR - PORTO SEGURO		9,60000	40.500,00000	2,67728 %	0,01242 %
02020 PORTO SEGURO		9,60000	40.500,00000	2,67728 %	0,01242 %
001 GOIAS		160,69340	677.925,45000	44,81465 %	0,20792 %



CENTRAIS DE ABASTECIMENTO DE GOIAS

Pagina.: 41

Emitido: 30/12/2021

Hora....: 10:20:57

Procedencia de Produto(s)

TODOS PRODUTOS....

Periodo : 01/10/2021 Ate 31/10/2021

* MR - Micro regioao

Sub.Grupo Produto Estado Micro Regiao	UF	QUANTIDADE	VALOR	% Participacao	
		TONELADA	EM R\$	PRODUTO POR CIDADE VALOR	SUB.GRUPAO VALOR
04-FRUTAS NACIONAIS-FN		27.840,90490	79.975.760,12370	36,02277 %	36,02277 %
161 MARACUJA AZEDO		358,57340	1.512.731,70000	1,28794 %	0,00000 %
001 GOIAS		160,69340	677.925,45000	44,81465 %	0,20792 %
MR - ANAPOLIS		91,39200	385.560,00000	25,48767 %	0,11825 %
04299 DAMOLANDIA		0,44400	1.873,12500	0,12382 %	0,00057 %
04300 INHUMAS		13,20000	55.687,50000	3,68125 %	0,01708 %
04537 ITABERAI		34,14000	144.028,12500	9,52106 %	0,04417 %
04301 ITAGUARU		9,60000	40.500,00000	2,67728 %	0,01242 %
04538 ITAUCU		23,48400	99.073,12500	6,54929 %	0,03039 %
04539 NOVA VENEZA		0,20400	860,62500	0,05689 %	0,00026 %
02883 OURO VERDE DE GOIAS		0,72000	3.037,50000	0,20080 %	0,00093 %
04303 TAQUARAL DE GOIAS		9,60000	40.500,00000	2,67728 %	0,01242 %
MR - ANICUNS		1,26000	5.315,62500	0,35139 %	0,00163 %
04305 ANICUNS		0,60000	2.531,25000	0,16733 %	0,00078 %
01502 SANTA BARBARA DE GOIAS		0,66000	2.784,37500	0,18406 %	0,00085 %
MR - CERES		31,78800	134.105,62500	8,86513 %	0,04113 %
05544 ITAPURANGA		31,78800	134.105,62500	8,86513 %	0,04113 %
MR - GOIANIA		34,63340	146.109,82500	9,65866 %	0,04481 %
04308 BELA VISTA DE GOIAS		0,79200	3.341,25000	0,22088 %	0,00102 %
03128 GOIANAPOLIS		2,58000	10.884,37500	0,71952 %	0,00334 %
00001 GOIANIA		1,14000	4.809,37500	0,31793 %	0,00148 %
01355 HIDROLANDIA		30,00000	126.562,50000	8,36649 %	0,03882 %
02728 TEREZOPOLIS DE GOIAS		0,12000	506,25000	0,03347 %	0,00016 %
02297 TRINDADE		0,00140	6,07500	0,00039 %	0,00000 %
MR - PIRES DO RIO		0,60000	2.531,25000	0,16733 %	0,00078 %
03703 ORIZONA		0,60000	2.531,25000	0,16733 %	0,00078 %
MR - VALE DO RIO DOS BOIS		1,02000	4.303,12500	0,28446 %	0,00132 %
03702 PALMEIRAS DE GOIAS		1,02000	4.303,12500	0,28446 %	0,00132 %
9 MARACUJA DOCE		8,40000	279.562,50000	0,03017 %	0,00001 %
003 SAO PAULO		8,40000	279.562,50000	100,00000 %	0,01087 %
MR - SAO PAULO		8,40000	279.562,50000	100,00000 %	0,01087 %
05050 SAO PAULO		8,40000	279.562,50000	100,00000 %	0,01087 %
163 MELANCIA		3.094,00200	3.809.489,96250	11,11315 %	0,00000 %
009 CEARA		0,12500	153,90630	0,00404 %	0,00016 %
MR - SOBRAL		0,12500	153,90630	0,00404 %	0,00016 %
01640 MUCAMBO		0,12500	153,90630	0,00404 %	0,00016 %
001 GOIAS		2.886,87700	3.554.467,30620	93,30560 %	3,73527 %
MR - ANAPOLIS		423,00000	520.818,75000	13,67161 %	0,54731 %
02437 ANAPOLIS		22,00000	27.087,50000	0,71105 %	0,02847 %
04537 ITABERAI		45,00000	55.406,25000	1,45443 %	0,05822 %
02882 JARAGUA		294,00000	361.987,50000	9,50226 %	0,38040 %
04303 TAQUARAL DE GOIAS		62,00000	76.337,50000	2,00388 %	0,08022 %
MR - ANICUNS		286,00000	352.137,50000	9,24369 %	0,37005 %
01502 SANTA BARBARA DE GOIAS		254,00000	312.737,50000	8,20943 %	0,32865 %
04307 SAO LUIS DE MONTES BELOS		32,00000	39.400,00000	1,03426 %	0,04140 %
MR - CATALAO		35,50000	43.709,37500	1,14738 %	0,04593 %
00947 CAMPO ALEGRE DE GOIAS		14,50000	17.853,12500	0,46865 %	0,01876 %
04148 CATALAO		16,00000	19.700,00000	0,51713 %	0,02070 %



CENTRAIS DE ABASTECIMENTO DE GOIAS

Pagina.: 42

Emitido: 30/12/2021

Hora....: 10:20:57

Procedencia de Produto(s)

TODOS PRODUTOS....

Periodo : 01/10/2021 Ate 31/10/2021

* MR - Micro regioao

Sub.Grupo Produto Estado Micro Regiao	UF	QUANTIDADE	VALOR	% Participacao	
		TONELADA	EM R\$	PRODUTO POR CIDADE VALOR	SUB.GRUPPO VALOR
04-FRUTAS NACIONAIS-FN		27.840,90490	79.975.760,12370	36,02277 %	36,02277 %
163 MELANCIA		3.094,00200	3.809.489,96250	11,11315 %	0,00001 %
001 GOIAS		2.886,87700	3.554.467,30620	93,30560 %	3,73527 %
MR - CATALAO		35,50000	43.709,37500	1,14738 %	0,04593 %
00948 IPAMERI		5,00000	6.156,25000	0,16160 %	0,00647 %
MR - CERES		1.143,73000	1.408.217,56250	36,96604 %	1,47985 %
05544 ITAPURANGA		223,00000	274.568,75000	7,20749 %	0,28854 %
05545 NOVA GLORIA		105,00000	129.281,25000	3,39366 %	0,13586 %
04290 RIANAPOLIS		96,00000	118.200,00000	3,10278 %	0,12421 %
05556 URUANA		719,73000	886.167,56250	23,26211 %	0,93124 %
MR - GOIANIA		198,87700	244.867,30620	6,42782 %	0,25732 %
00001 GOIANIA		182,87700	225.167,30620	5,91069 %	0,23662 %
01355 HIDROLANDIA		16,00000	19.700,00000	0,51713 %	0,02070 %
MR - PORANGATU		0,80000	985,00000	0,02586 %	0,00104 %
04285 PORANGATU		0,80000	985,00000	0,02586 %	0,00104 %
MR - SAO MIGUEL DO ARAGUAIA		790,97000	973.881,81250	25,56462 %	1,02342 %
01044 NOVA CRIXAS		790,97000	973.881,81250	25,56462 %	1,02342 %
MR - VALE DO RIO DOS BOIS		8,00000	9.850,00000	0,25856 %	0,01035 %
03702 PALMEIRAS DE GOIAS		8,00000	9.850,00000	0,25856 %	0,01035 %
008 TOCANTINS		207,00000	254.868,75000	6,69036 %	0,26783 %
MR - MIRACEMA DO TOCANTINS		105,00000	129.281,25000	3,39366 %	0,13586 %
01592 MIRANORTE		105,00000	129.281,25000	3,39366 %	0,13586 %
MR - RIO FORMOSO		102,00000	125.587,50000	3,29670 %	0,13198 %
01110 LAGOA DA CONFUSAO		102,00000	125.587,50000	3,29670 %	0,13198 %
372 MELANCIA BABY		62,00000	341.000,00000	0,22269 %	0,00010 %
003 SAO PAULO		62,00000	341.000,00000	100,00000 %	0,08022 %
MR - SAO PAULO		62,00000	341.000,00000	100,00000 %	0,08022 %
05050 SAO PAULO		62,00000	341.000,00000	100,00000 %	0,08022 %
352 MELAO AMARELO COMUM		479,73800	1.756.183,75000	1,72314 %	0,00023 %
005 BAHIA		137,48000	503.275,00000	28,65731 %	0,17788 %
MR - JUAZEIRO		137,48000	503.275,00000	28,65731 %	0,17788 %
01745 JUAZEIRO		137,48000	503.275,00000	28,65731 %	0,17788 %
001 GOIAS		122,90600	449.923,75000	25,61940 %	0,15903 %
MR - ANAPOLIS		69,74800	255.327,50000	14,53877 %	0,09025 %
04302 PETROLINA DE GOIAS		69,74800	255.327,50000	14,53877 %	0,09025 %
MR - GOIANIA		53,15800	194.596,25000	11,08063 %	0,06878 %
00001 GOIANIA		53,15800	194.596,25000	11,08063 %	0,06878 %
026 PERNAMBUCO		162,70800	595.627,50000	33,91601 %	0,21052 %
MR - PETROLINA		162,70800	595.627,50000	33,91601 %	0,21052 %
03328 PETROLINA		162,70800	595.627,50000	33,91601 %	0,21052 %
011 RIO GRANDE DO NORTE		20,30000	74.312,50000	4,23148 %	0,02627 %
MR - SAO RAIMUNDO NONATO		20,30000	74.312,50000	4,23148 %	0,02627 %
03000 CANTO DO BURITI		20,30000	74.312,50000	4,23148 %	0,02627 %



CENTRAIS DE ABASTECIMENTO DE GOIAS

Pagina.: 43

Emitido: 30/12/2021

Hora....: 10:20:57

Procedencia de Produto(s)

TODOS PRODUTOS....

Periodo : 01/10/2021 Ate 31/10/2021

* MR - Micro regioao

Sub.Grupo Produto Estado Micro Regiao	UF	QUANTIDADE	VALOR	% Participacao	
		TONELADA	EM R\$	PRODUTO POR CIDADE VALOR	SUB.GRUPAO VALOR
04-FRUTAS NACIONAIS-FN		27.840,90490	79.975.760,12370	36,02277 %	36,02277 %
352 MELAO AMARELO COMUM		479,73800	1.756.183,75000	1,72314 %	0,00006 %
003 SAO PAULO		36,34400	133.045,00000	7,57580 %	0,04702 %
MR - JALES		36,34400	133.045,00000	7,57580 %	0,04702 %
05284 JALES		36,34400	133.045,00000	7,57580 %	0,04702 %
347 MELAO DELICIA		181,72000	181.720,00000	0,65271 %	0,00024 %
005 BAHIA		145,60000	145.600,00000	80,12327 %	0,18839 %
MR - JUAZEIRO		145,60000	145.600,00000	80,12327 %	0,18839 %
01745 JUAZEIRO		145,60000	145.600,00000	80,12327 %	0,18839 %
026 PERNAMBUCO		36,12000	36.120,00000	19,87673 %	0,04673 %
MR - PETROLINA		36,12000	36.120,00000	19,87673 %	0,04673 %
03328 PETROLINA		36,12000	36.120,00000	19,87673 %	0,04673 %
165 MELAO GALIA		466,38200	2.259.037,81250	1,67517 %	0,00032 %
005 BAHIA		189,28000	916.825,00000	40,58476 %	0,24491 %
MR - JUAZEIRO		189,28000	916.825,00000	40,58476 %	0,24491 %
01745 JUAZEIRO		189,28000	916.825,00000	40,58476 %	0,24491 %
001 GOIAS		84,44800	409.045,00000	18,10705 %	0,10927 %
MR - ANAPOLIS		61,32000	297.018,75000	13,14802 %	0,07934 %
04302 PETROLINA DE GOIAS		61,32000	297.018,75000	13,14802 %	0,07934 %
MR - GOIANIA		23,12800	112.026,25000	4,95903 %	0,02992 %
00001 GOIANIA		23,12800	112.026,25000	4,95903 %	0,02992 %
026 PERNAMBUCO		171,33200	829.889,37500	36,73641 %	0,22168 %
MR - PETROLINA		171,33200	829.889,37500	36,73641 %	0,22168 %
03328 PETROLINA		171,33200	829.889,37500	36,73641 %	0,22168 %
003 SAO PAULO		21,32200	103.278,43750	4,57179 %	0,02759 %
MR - JALES		21,32200	103.278,43750	4,57179 %	0,02759 %
05284 JALES		21,32200	103.278,43750	4,57179 %	0,02759 %
350 MELAO MELICIA		205,59000	660.825,00000	0,73845 %	0,00026 %
005 BAHIA		155,37200	499.410,00000	75,57371 %	0,20103 %
MR - JUAZEIRO		155,37200	499.410,00000	75,57371 %	0,20103 %
01745 JUAZEIRO		155,37200	499.410,00000	75,57371 %	0,20103 %
026 PERNAMBUCO		50,21800	161.415,00000	24,42629 %	0,06498 %
MR - PETROLINA		50,21800	161.415,00000	24,42629 %	0,06498 %
03328 PETROLINA		50,21800	161.415,00000	24,42629 %	0,06498 %
265 MELAO ORANGE		70,98500	758.652,18750	0,25497 %	0,00008 %
005 BAHIA		49,98500	534.214,68750	70,41629 %	0,06467 %
MR - JUAZEIRO		49,98500	534.214,68750	70,41629 %	0,06467 %
01745 JUAZEIRO		49,98500	534.214,68750	70,41629 %	0,06467 %
026 PERNAMBUCO		21,00000	224.437,50000	29,58371 %	0,02717 %



CENTRAIS DE ABASTECIMENTO DE GOIAS

Pagina.: 44

Emitido: 30/12/2021

Hora....: 10:20:57

Procedencia de Produto(s)

TODOS PRODUTOS....

Periodo : 01/10/2021 Ate 31/10/2021

* MR - Micro regioao

Sub.Grupo Produto Estado Micro Regiao	UF	QUANTIDADE	VALOR	% Participacao	
		TONELADA	EM R\$	PRODUTO POR CIDADE VALOR	SUB.GRUPPO VALOR
04-FRUTAS NACIONAIS-FN		27.840,90490	79.975.760,12370	36,02277 %	36,02277 %
265 MELAO ORANGE		70,98500	758.652,18750	0,25497 %	0,00004 %
026 PERNAMBUCO		21,00000	224.437,50000	29,58371 %	0,02717 %
MR - PETROLINA		21,00000	224.437,50000	29,58371 %	0,02717 %
03328 PETROLINA		21,00000	224.437,50000	29,58371 %	0,02717 %
349 MELAO PELE DE SAPO		181,81800	811.687,50000	0,65306 %	0,00013 %
005 BAHIA		77,46200	345.812,50000	42,60414 %	0,10023 %
MR - JUAZEIRO		77,46200	345.812,50000	42,60414 %	0,10023 %
01745 JUAZEIRO		77,46200	345.812,50000	42,60414 %	0,10023 %
026 PERNAMBUCO		104,35600	465.875,00000	57,39586 %	0,13502 %
MR - PETROLINA		104,35600	465.875,00000	57,39586 %	0,13502 %
03328 PETROLINA		104,35600	465.875,00000	57,39586 %	0,13502 %
348 MELAO PRINCE		196,89600	196.896,00000	0,70722 %	0,00023 %
005 BAHIA		139,49600	139.496,00000	70,84755 %	0,18049 %
MR - JUAZEIRO		139,49600	139.496,00000	70,84755 %	0,18049 %
01745 JUAZEIRO		139,49600	139.496,00000	70,84755 %	0,18049 %
026 PERNAMBUCO		57,40000	57.400,00000	29,15245 %	0,07427 %
MR - PETROLINA		57,40000	57.400,00000	29,15245 %	0,07427 %
03328 PETROLINA		57,40000	57.400,00000	29,15245 %	0,07427 %
351 MELAO REI		338,96800	1.793.201,25000	1,21752 %	0,00011 %
005 BAHIA		64,40000	340.687,50000	18,99884 %	0,08333 %
MR - JUAZEIRO		64,40000	340.687,50000	18,99884 %	0,08333 %
01745 JUAZEIRO		64,40000	340.687,50000	18,99884 %	0,08333 %
001 GOIAS		113,19000	598.795,31250	33,39253 %	0,14645 %
MR - ANAPOLIS		79,94000	422.896,87500	23,58335 %	0,10343 %
04302 PETROLINA DE GOIAS		79,94000	422.896,87500	23,58335 %	0,10343 %
MR - GOIANIA		33,25000	175.898,43750	9,80919 %	0,04302 %
00001 GOIANIA		33,25000	175.898,43750	9,80919 %	0,04302 %
026 PERNAMBUCO		148,05000	783.210,93750	43,67669 %	0,19156 %
MR - PETROLINA		148,05000	783.210,93750	43,67669 %	0,19156 %
03328 PETROLINA		148,05000	783.210,93750	43,67669 %	0,19156 %
003 SAO PAULO		13,32800	70.507,50000	3,93193 %	0,01724 %
MR - JALES		13,32800	70.507,50000	3,93193 %	0,01724 %
05284 JALES		13,32800	70.507,50000	3,93193 %	0,01724 %
166 MORANGO		42,07350	666.163,75000	0,15112 %	0,00003 %
001 GOIAS		15,18900	240.492,50000	36,10111 %	0,01965 %
MR - GOIANIA		15,18900	240.492,50000	36,10111 %	0,01965 %
00001 GOIANIA		15,09750	239.043,75000	35,88363 %	0,01953 %
03682 LEOPOLDO DE BULHOES		0,09150	1.448,75000	0,21748 %	0,00012 %
002 MINAS GERAIS		23,14500	366.462,50000	55,01087 %	0,02995 %



CENTRAIS DE ABASTECIMENTO DE GOIAS

Pagina.: 45

Emitido: 30/12/2021

Hora....: 10:20:57

Procedencia de Produto(s)

TODOS PRODUTOS....

Periodo : 01/10/2021 Ate 31/10/2021

* MR - Micro regioao

Sub.Grupo Produto Estado Micro Regiao	UF	QUANTIDADE	VALOR	% Participacao	
		TONELADA	EM R\$	PRODUTO POR CIDADE VALOR	SUB.GRUPUO VALOR
04-FRUTAS NACIONAIS-FN		27.840,90490	79.975.760,12370	36,02277 %	36,02277 %
166 MORANGO		42,07350	666.163,75000	0,15112 %	0,00004 %
002 MINAS GERAIS		23,14500	366.462,50000	55,01087 %	0,02995 %
MR - PATROCINIO		22,80000	361.000,00000	54,19088 %	0,02950 %
04880 COROMANDEL		22,80000	361.000,00000	54,19088 %	0,02950 %
MR - POUSO ALEGRE		0,34500	5.462,50000	0,81999 %	0,00045 %
00742 POUSO ALEGRE		0,34500	5.462,50000	0,81999 %	0,00045 %
022 SANTA CATARINA		3,73950	59.208,75000	8,88802 %	0,00484 %
MR - CAMPOS DE LAGES		3,73950	59.208,75000	8,88802 %	0,00484 %
05526 SAO JOAQUIM		3,73950	59.208,75000	8,88802 %	0,00484 %
167 NECTARINA NACIONAL		49,55400	550.600,00000	0,17799 %	0,00006 %
022 SANTA CATARINA		37,80000	420.000,00000	76,28042 %	0,04891 %
MR - CAMPOS DE LAGES		37,80000	420.000,00000	76,28042 %	0,04891 %
05526 SAO JOAQUIM		37,80000	420.000,00000	76,28042 %	0,04891 %
003 SAO PAULO		11,75400	130.600,00000	23,71958 %	0,01521 %
MR - JALES		11,75400	130.600,00000	23,71958 %	0,01521 %
05284 JALES		11,75400	130.600,00000	23,71958 %	0,01521 %
169 PEQUI		1.510,43200	2.035.543,12500	5,42523 %	0,00000 %
001 GOIAS		637,95200	859.740,00000	42,23639 %	0,82543 %
MR - GOIANIA		0,32000	431,25000	0,02119 %	0,00041 %
00001 GOIANIA		0,32000	431,25000	0,02119 %	0,00041 %
MR - PORANGATU		172,70400	232.745,62500	11,43408 %	0,22346 %
02427 SANTA TEREZA DE GOIAS		98,52800	132.781,87500	6,52317 %	0,12748 %
02870 SANTA TEREZINHA DE GOIAS		74,17600	99.963,75000	4,91091 %	0,09597 %
MR - SAO MIGUEL DO ARAGUAIA		464,92800	626.563,12500	30,78113 %	0,60156 %
01044 NOVA CRIXAS		279,04000	376.050,00000	18,47418 %	0,36104 %
04275 SAO MIGUEL DO ARAGUAIA		185,88800	250.513,12500	12,30694 %	0,24052 %
002 MINAS GERAIS		15,36000	20.700,00000	1,01693 %	0,01987 %
MR - DIVINOPOLIS		15,36000	20.700,00000	1,01693 %	0,01987 %
01217 DIVINOPOLIS		15,36000	20.700,00000	1,01693 %	0,01987 %
008 TOCANTINS		857,12000	1.155.103,12500	56,74668 %	1,10901 %
MR - ARAGUAINA		16,64000	22.425,00000	1,10167 %	0,02153 %
00450 BANDEIRANTES DO TOCANTINS		16,64000	22.425,00000	1,10167 %	0,02153 %
MR - GURUPI		10,62400	14.317,50000	0,70337 %	0,01375 %
01111 ALVORADA		10,62400	14.317,50000	0,70337 %	0,01375 %
MR - JALAPAO		174,88000	235.678,12500	11,57814 %	0,22627 %
00119 SANTA TEREZA DO TOCANTINS		174,88000	235.678,12500	11,57814 %	0,22627 %
MR - MIRACEMA DO TOCANTINS		113,76000	153.309,37500	7,53162 %	0,14719 %
00454 DIVINOPOLIS DO TOCANTINS		113,76000	153.309,37500	7,53162 %	0,14719 %
MR - RIO FORMOSO		541,21600	729.373,12500	35,83187 %	0,70027 %
02927 CRISTALANDIA		135,52000	182.634,37500	8,97227 %	0,17535 %
04341 FATIMA		94,30400	127.089,37500	6,24351 %	0,12202 %
02928 NOVA ROSALANDIA		33,15200	44.677,50000	2,19487 %	0,04289 %



CENTRAIS DE ABASTECIMENTO DE GOIAS

Pagina.: 46

Emitido: 30/12/2021

Hora....: 10:20:57

Procedencia de Produto(s)

TODOS PRODUTOS....

Periodo : 01/10/2021 Ate 31/10/2021

* MR - Micro regioao

Sub.Grupo Produto Estado Micro Regiao	UF	QUANTIDADE	VALOR	% Participacao	
		TONELADA	EM R\$	PRODUTO POR CIDADE VALOR	SUB.GRUPPO VALOR
04-FRUTAS NACIONAIS-FN		27.840,90490	79.975.760,12370	36,02277 %	36,02277 %
169 PEQUI		1.510,43200	2.035.543,12500	5,42523 %	0,00009 %
008 TOCANTINS		857,12000	1.155.103,12500	56,74668 %	1,10901 %
MR - RIO FORMOSO		541,21600	729.373,12500	35,83187 %	0,70027 %
01773 PARAISO DO TOCANTINS		51,20000	69.000,00000	3,38976 %	0,06625 %
00116 PUGMIL		227,04000	305.971,87500	15,03146 %	0,29376 %
315 PEQUI EM CONSERVA		0,02600	26,00000	0,00009 %	0,00000 %
001 GOIAS		0,02600	26,00000	100,00000 %	0,00003 %
MR - GOIANIA		0,02600	26,00000	100,00000 %	0,00003 %
00001 GOIANIA		0,02600	26,00000	100,00000 %	0,00003 %
170 PERA NACIONAL		517,80000	2.071.200,00000	1,85985 %	0,00004 %
001 GOIAS		25,00000	100.000,00000	4,82812 %	0,03235 %
MR - GOIANIA		25,00000	100.000,00000	4,82812 %	0,03235 %
00001 GOIANIA		25,00000	100.000,00000	4,82812 %	0,03235 %
022 SANTA CATARINA		441,96000	1.767.840,00000	85,35342 %	0,57184 %
MR - CAMPOS DE LAGES		277,96000	1.111.840,00000	53,68096 %	0,35965 %
05526 SAO JOAQUIM		277,96000	1.111.840,00000	53,68096 %	0,35965 %
MR - JOACABA		164,00000	656.000,00000	31,67246 %	0,21220 %
01015 FRAIBURGO		164,00000	656.000,00000	31,67246 %	0,21220 %
003 SAO PAULO		50,84000	203.360,00000	9,81846 %	0,06578 %
MR - JALES		50,84000	203.360,00000	9,81846 %	0,06578 %
05284 JALES		50,84000	203.360,00000	9,81846 %	0,06578 %
171 PESSEGO NACIONAL		28,55000	414.867,18750	0,10255 %	0,00003 %
001 GOIAS		20,20000	293.531,25000	70,75306 %	0,02614 %
MR - GOIANIA		20,20000	293.531,25000	70,75306 %	0,02614 %
00001 GOIANIA		20,20000	293.531,25000	70,75306 %	0,02614 %
022 SANTA CATARINA		8,35000	121.335,93750	29,24694 %	0,01080 %
MR - CAMPOS DE LAGES		8,35000	121.335,93750	29,24694 %	0,01080 %
05526 SAO JOAQUIM		8,35000	121.335,93750	29,24694 %	0,01080 %
172 PINHA		1,41900	35.918,43750	0,00510 %	0,00000 %
001 GOIAS		1,41900	35.918,43750	100,00000 %	0,00184 %
MR - GOIANIA		1,41900	35.918,43750	100,00000 %	0,00184 %
00001 GOIANIA		1,41900	35.918,43750	100,00000 %	0,00184 %
363 PITAYA VERMELHA NACIONAL		11,54600	746.881,87500	0,04147 %	0,00000 %
001 GOIAS		1,08600	70.250,62500	9,40585 %	0,00141 %
MR - GOIANIA		1,08600	70.250,62500	9,40585 %	0,00141 %
00001 GOIANIA		1,08600	70.250,62500	9,40585 %	0,00141 %
003 SAO PAULO		10,46000	676.631,25000	90,59415 %	0,01353 %
MR - SAO PAULO		10,46000	676.631,25000	90,59415 %	0,01353 %
05050 SAO PAULO		10,46000	676.631,25000	90,59415 %	0,01353 %



CENTRAIS DE ABASTECIMENTO DE GOIAS

Pagina.: 47

Emitido: 30/12/2021

Hora....: 10:20:57

Procedencia de Produto(s)

TODOS PRODUTOS....

Periodo : 01/10/2021 Ate 31/10/2021

* MR - Micro regioao

Sub.Grupo Produto Estado Micro Regiao	UF	QUANTIDADE	VALOR	% Participacao	
		TONELADA	EM R\$	PRODUTO POR CIDADE VALOR	SUB.GRUPAO VALOR
04-FRUTAS NACIONAIS-FN		27.840,90490	79.975.760,12370	36,02277 %	36,02277 %
174 ROMA		8,44000	336.281,25000	0,03032 %	0,00001 %
003 SAO PAULO		8,44000	336.281,25000	100,00000 %	0,01092 %
MR - SAO PAULO		8,44000	336.281,25000	100,00000 %	0,01092 %
05050 SAO PAULO		8,44000	336.281,25000	100,00000 %	0,01092 %
257 TAMARINO		3,27600	13.650,00000	0,01177 %	0,00000 %
001 GOIAS		3,27600	13.650,00000	100,00000 %	0,00424 %
MR - GOIANIA		3,27600	13.650,00000	100,00000 %	0,00424 %
00001 GOIANIA		1,44000	6.000,00000	43,95604 %	0,00186 %
05410 NEROPOLIS		1,62000	6.750,00000	49,45055 %	0,00210 %
03688 SENADOR CANEDO		0,04800	200,00000	1,46520 %	0,00006 %
02297 TRINDADE		0,16800	700,00000	5,12821 %	0,00022 %
177 TANGERINA MURCOT		514,37500	514.375,00000	1,84755 %	0,00000 %
001 GOIAS		2,62500	2.625,00000	0,51033 %	0,00340 %
MR - GOIANIA		2,62500	2.625,00000	0,51033 %	0,00340 %
00001 GOIANIA		2,62500	2.625,00000	0,51033 %	0,00340 %
003 SAO PAULO		511,75000	511.750,00000	99,48967 %	0,66214 %
MR - JABOTICABAL		2,50000	2.500,00000	0,48603 %	0,00323 %
02646 PIRANGI		2,50000	2.500,00000	0,48603 %	0,00323 %
MR - JALES		493,00000	493.000,00000	95,84447 %	0,63788 %
05288 URANIA		493,00000	493.000,00000	95,84447 %	0,63788 %
MR - NOVO HORIZONTE		16,25000	16.250,00000	3,15917 %	0,02103 %
05323 IRAPUA		16,25000	16.250,00000	3,15917 %	0,02103 %
178 TANGERINA POKKAM		89,76000	156.825,00000	0,32240 %	0,00000 %
001 GOIAS		89,54000	156.440,62500	99,75490 %	0,11585 %
MR - ANAPOLIS		2,50800	4.381,87500	2,79412 %	0,00325 %
02437 ANAPOLIS		2,50800	4.381,87500	2,79412 %	0,00325 %
MR - GOIANIA		87,03200	152.058,75000	96,96078 %	0,11261 %
03128 GOIANAPOLIS		0,61600	1.076,25000	0,68627 %	0,00080 %
00001 GOIANIA		14,74000	25.753,12500	16,42157 %	0,01907 %
05410 NEROPOLIS		15,07000	26.329,68750	16,78922 %	0,01950 %
05089 SANTO ANTONIO DE GOIAS		1,98000	3.459,37500	2,20588 %	0,00256 %
02728 TEREZOPOLIS DE GOIAS		49,87400	87.137,81250	55,56373 %	0,06453 %
02297 TRINDADE		4,75200	8.302,50000	5,29412 %	0,00615 %
003 SAO PAULO		0,22000	384,37500	0,24510 %	0,00028 %
MR - JALES		0,22000	384,37500	0,24510 %	0,00028 %
05288 URANIA		0,22000	384,37500	0,24510 %	0,00028 %
371 TANGERINA VERONA		76,00000	76.000,00000	0,27298 %	0,00002 %
003 SAO PAULO		76,00000	76.000,00000	100,00000 %	0,09833 %
MR - JABOTICABAL		11,00000	11.000,00000	14,47368 %	0,01423 %
01274 BEBEDOURO		11,00000	11.000,00000	14,47368 %	0,01423 %
MR - JALES		25,00000	25.000,00000	32,89474 %	0,03235 %
05288 URANIA		25,00000	25.000,00000	32,89474 %	0,03235 %



CENTRAIS DE ABASTECIMENTO DE GOIAS

Pagina.: 48

Emitido: 30/12/2021

Hora....: 10:20:57

Procedencia de Produto(s)

TODOS PRODUTOS....

Periodo : 01/10/2021 Ate 31/10/2021

* MR - Micro regioao

Sub.Grupo Produto Estado Micro Regiao	UF	QUANTIDADE	VALOR	% Participacao	
		TONELADA	EM R\$	PRODUTO POR CIDADE VALOR	SUB.GRUPPO VALOR
04-FRUTAS NACIONAIS-FN		27.840,90490	79.975.760,12370	36,02277 %	36,02277 %
371 TANGERINA VERONA		76,00000	76.000,00000	0,27298 %	0,00007 %
003 SAO PAULO		76,00000	76.000,00000	100,00000 %	0,09833 %
MR - SAO PAULO		40,00000	40.000,00000	52,63158 %	0,05176 %
05050 SAO PAULO		40,00000	40.000,00000	52,63158 %	0,05176 %
318 UVA BENITAKA		70,08800	700.880,00000	0,25174 %	0,00002 %
001 GOIAS		13,64000	136.400,00000	19,46125 %	0,01765 %
MR - GOIANIA		13,64000	136.400,00000	19,46125 %	0,01765 %
00001 GOIANIA		13,64000	136.400,00000	19,46125 %	0,01765 %
022 SANTA CATARINA		25,49600	254.960,00000	36,37713 %	0,03299 %
MR - CAMPOS DE LAGES		9,96000	99.600,00000	14,21071 %	0,01289 %
05526 SAO JOAQUIM		9,96000	99.600,00000	14,21071 %	0,01289 %
MR - JOACABA		15,53600	155.360,00000	22,16642 %	0,02010 %
01015 FRAIBURGO		15,53600	155.360,00000	22,16642 %	0,02010 %
003 SAO PAULO		30,95200	309.520,00000	44,16163 %	0,04005 %
MR - JALES		30,95200	309.520,00000	44,16163 %	0,04005 %
05284 JALES		30,95200	309.520,00000	44,16163 %	0,04005 %
367 UVA CRINSON NACIONAL		18,84800	276.830,00000	0,06770 %	0,00001 %
001 GOIAS		5,60000	82.250,00000	29,71138 %	0,00725 %
MR - GOIANIA		5,60000	82.250,00000	29,71138 %	0,00725 %
00001 GOIANIA		5,60000	82.250,00000	29,71138 %	0,00725 %
022 SANTA CATARINA		6,84800	100.580,00000	36,33277 %	0,00886 %
MR - CAMPOS DE LAGES		6,84800	100.580,00000	36,33277 %	0,00886 %
05526 SAO JOAQUIM		6,84800	100.580,00000	36,33277 %	0,00886 %
003 SAO PAULO		6,40000	94.000,00000	33,95586 %	0,00828 %
MR - JALES		6,40000	94.000,00000	33,95586 %	0,00828 %
05284 JALES		6,40000	94.000,00000	33,95586 %	0,00828 %
320 UVA ISABEL		122,60000	122.600,00000	0,44036 %	0,00012 %
005 BAHIA		73,60000	73.600,00000	60,03263 %	0,09523 %
MR - JUAZEIRO		73,60000	73.600,00000	60,03263 %	0,09523 %
01745 JUAZEIRO		73,60000	73.600,00000	60,03263 %	0,09523 %
001 GOIAS		15,94400	15.944,00000	13,00489 %	0,02063 %
MR - GOIANIA		15,94400	15.944,00000	13,00489 %	0,02063 %
00001 GOIANIA		15,94400	15.944,00000	13,00489 %	0,02063 %
022 SANTA CATARINA		11,66400	11.664,00000	9,51387 %	0,01509 %
MR - JOACABA		11,66400	11.664,00000	9,51387 %	0,01509 %
01015 FRAIBURGO		11,66400	11.664,00000	9,51387 %	0,01509 %
003 SAO PAULO		21,39200	21.392,00000	17,44861 %	0,02768 %
MR - JALES		21,39200	21.392,00000	17,44861 %	0,02768 %
05284 JALES		21,39200	21.392,00000	17,44861 %	0,02768 %



CENTRAIS DE ABASTECIMENTO DE GOIAS

Pagina.: 49

Emitido: 30/12/2021

Hora....: 10:20:57

Procedencia de Produto(s)

TODOS PRODUTOS....

Periodo : 01/10/2021 Ate 31/10/2021

* MR - Micro regioao

Sub.Grupo Produto Estado Micro Regiao	UF	QUANTIDADE	VALOR	% Participacao	
		TONELADA	EM R\$	PRODUTO POR CIDADE VALOR	SUB.GRUPPO VALOR
04-FRUTAS NACIONAIS-FN		27.840,90490	79.975.760,12370	36,02277 %	36,02277 %
179 UVA ITALIA		253,64800	2.546.388,12500	0,91106 %	0,00015 %
005 BAHIA		90,40000	907.531,25000	35,63994 %	0,11697 %
MR - JUAZEIRO		90,40000	907.531,25000	35,63994 %	0,11697 %
01745 JUAZEIRO		90,40000	907.531,25000	35,63994 %	0,11697 %
001 GOIAS		12,84000	128.901,56250	5,06213 %	0,01661 %
MR - GOIANIA		12,84000	128.901,56250	5,06213 %	0,01661 %
00001 GOIANIA		12,84000	128.901,56250	5,06213 %	0,01661 %
022 SANTA CATARINA		54,32000	545.321,87500	21,41550 %	0,07028 %
MR - CAMPOS DE LAGES		27,18400	272.901,87500	10,71721 %	0,03517 %
05526 SAO JOAQUIM		27,18400	272.901,87500	10,71721 %	0,03517 %
MR - JOACABA		27,13600	272.420,00000	10,69829 %	0,03511 %
01015 FRAIBURGO		27,13600	272.420,00000	10,69829 %	0,03511 %
003 SAO PAULO		96,08800	964.633,43750	37,88242 %	0,12433 %
MR - JALES		96,08800	964.633,43750	37,88242 %	0,12433 %
05284 JALES		96,08800	964.633,43750	37,88242 %	0,12433 %
380 UVA NACIONAL RED GLOBE		39,20000	39.200,00000	0,14080 %	0,00005 %
005 BAHIA		28,00000	28.000,00000	71,42857 %	0,03623 %
MR - JUAZEIRO		28,00000	28.000,00000	71,42857 %	0,03623 %
01745 JUAZEIRO		28,00000	28.000,00000	71,42857 %	0,03623 %
003 SAO PAULO		11,20000	11.200,00000	28,57143 %	0,01449 %
MR - JALES		11,20000	11.200,00000	28,57143 %	0,01449 %
05284 JALES		11,20000	11.200,00000	28,57143 %	0,01449 %
181 UVA NIAGARA CX 5,500 KG		123,13400	1.189.362,50000	0,44228 %	0,00009 %
005 BAHIA		53,65250	518.234,37500	43,57245 %	0,06942 %
MR - JUAZEIRO		53,65250	518.234,37500	43,57245 %	0,06942 %
01745 JUAZEIRO		53,65250	518.234,37500	43,57245 %	0,06942 %
003 SAO PAULO		69,48150	671.128,12500	56,42755 %	0,08990 %
MR - JALES		69,48150	671.128,12500	56,42755 %	0,08990 %
05284 JALES		69,48150	671.128,12500	56,42755 %	0,08990 %
184 UVA PASSAS		31,40000	31.400,00000	0,11278 %	0,00005 %
003 SAO PAULO		31,40000	31.400,00000	100,00000 %	0,04063 %
MR - JALES		31,40000	31.400,00000	100,00000 %	0,04063 %
05284 JALES		31,40000	31.400,00000	100,00000 %	0,04063 %
183 UVA RUBI		165,30400	165.304,00000	0,59375 %	0,00007 %
005 BAHIA		41,60000	41.600,00000	25,16576 %	0,05383 %
MR - JUAZEIRO		41,60000	41.600,00000	25,16576 %	0,05383 %
01745 JUAZEIRO		41,60000	41.600,00000	25,16576 %	0,05383 %
001 GOIAS		5,32000	5.320,00000	3,21831 %	0,00688 %



CENTRAIS DE ABASTECIMENTO DE GOIAS

Pagina.: 50

Emitido: 30/12/2021

Hora....: 10:20:57

Procedencia de Produto(s)

TODOS PRODUTOS....

Periodo : 01/10/2021 Ate 31/10/2021

* MR - Micro regioao

Sub.Grupo	Produto	Estado	Micro Regiao	UF	QUANTIDADE	VALOR	% Participacao	
					TONELADA	EM R\$	PRODUTO POR CIDADE VALOR	SUB.GRUPU VALOR
04-FRUTAS NACIONAIS-FN					27.840,90490	79.975.760,12370	36,02277 %	36,02277 %
183	UVA RUBI				165,30400	165.304,00000	0,59375 %	0,00001 %
	001 GOIAS				5,32000	5.320,00000	3,21831 %	0,00688 %
	MR - GOIANIA				5,32000	5.320,00000	3,21831 %	0,00688 %
	00001 GOIANIA				5,32000	5.320,00000	3,21831 %	0,00688 %
	022 SANTA CATARINA				27,18400	27.184,00000	16,44485 %	0,03517 %
	MR - CAMPOS DE LAGES				6,84800	6.848,00000	4,14267 %	0,00886 %
	05526 SAO JOAQUIM				6,84800	6.848,00000	4,14267 %	0,00886 %
	MR - JOACABA				20,33600	20.336,00000	12,30218 %	0,02631 %
	01015 FRAIBURGO				20,33600	20.336,00000	12,30218 %	0,02631 %
	003 SAO PAULO				91,20000	91.200,00000	55,17108 %	0,11800 %
	MR - JALES				91,20000	91.200,00000	55,17108 %	0,11800 %
	05284 JALES				91,20000	91.200,00000	55,17108 %	0,11800 %
411	UVA VITÓRIA				168,56000	168.560,00000	0,60544 %	0,00006 %
	005 BAHIA				35,36000	35.360,00000	20,97769 %	0,04575 %
	MR - JUAZEIRO				35,36000	35.360,00000	20,97769 %	0,04575 %
	01745 JUAZEIRO				35,36000	35.360,00000	20,97769 %	0,04575 %
	001 GOIAS				6,36800	6.368,00000	3,77788 %	0,00824 %
	MR - GOIANIA				6,36800	6.368,00000	3,77788 %	0,00824 %
	00001 GOIANIA				5,20000	5.200,00000	3,08495 %	0,00673 %
	01355 HIDROLANDIA				1,16800	1.168,00000	0,69293 %	0,00151 %
	022 SANTA CATARINA				46,94400	46.944,00000	27,85002 %	0,06074 %
	MR - CAMPOS DE LAGES				16,85600	16.856,00000	10,00000 %	0,02181 %
	05526 SAO JOAQUIM				16,85600	16.856,00000	10,00000 %	0,02181 %
	MR - JOACABA				30,08800	30.088,00000	17,85002 %	0,03893 %
	01015 FRAIBURGO				30,08800	30.088,00000	17,85002 %	0,03893 %
	003 SAO PAULO				79,88800	79.888,00000	47,39440 %	0,10337 %
	MR - JALES				79,88800	79.888,00000	47,39440 %	0,10337 %
	05284 JALES				79,88800	79.888,00000	47,39440 %	0,10337 %
05-FRUTAS IMPORTADAS-FI					1.090,51600	8.033.556,00000	1,41100 %	1,41100 %
185	AMEIXA AMERICANA				14,00000	308.000,00000	1,28380 %	0,00002 %
	003 SAO PAULO				14,00000	308.000,00000	100,00000 %	0,01811 %
	MR - SAO PAULO				14,00000	308.000,00000	100,00000 %	0,01811 %
	05050 SAO PAULO				14,00000	308.000,00000	100,00000 %	0,01811 %
186	AMEIXA ARGENTINA				23,00000	437.000,00000	2,10909 %	0,00004 %
	003 SAO PAULO				23,00000	437.000,00000	100,00000 %	0,02976 %
	MR - SAO PAULO				23,00000	437.000,00000	100,00000 %	0,02976 %
	05050 SAO PAULO				23,00000	437.000,00000	100,00000 %	0,02976 %
187	AMEIXA CHILENA				41,00000	41.000,00000	3,75969 %	0,00007 %
	003 SAO PAULO				41,00000	41.000,00000	100,00000 %	0,05305 %



CENTRAIS DE ABASTECIMENTO DE GOIAS

Pagina.: 51

Emitido: 30/12/2021

Hora....: 10:20:57

Procedencia de Produto(s)

TODOS PRODUTOS....

Periodo : 01/10/2021 Ate 31/10/2021

* MR - Micro regiao

Sub.Grupo Produto Estado Micro Regiao	UF	QUANTIDADE	VALOR	% Participacao	
		TONELADA	EM R\$	PRODUTO POR CIDADE VALOR	SUB.GRUPPO VALOR
05-FRUTAS IMPORTADAS-FI		1.090,51600	8.033.556,00000	1,41100 %	1,41100 %
187 AMEIXA CHILENA		41,00000	41.000,00000	3,75969 %	0,00007 %
003 SAO PAULO		41,00000	41.000,00000	100,00000 %	0,05305 %
MR - SAO PAULO		41,00000	41.000,00000	100,00000 %	0,05305 %
05050 SAO PAULO		41,00000	41.000,00000	100,00000 %	0,05305 %
354 CAQUI ESPANHOL		10,35000	287.500,00000	0,94909 %	0,00002 %
003 SAO PAULO		10,35000	287.500,00000	100,00000 %	0,01339 %
MR - SAO PAULO		10,35000	287.500,00000	100,00000 %	0,01339 %
05050 SAO PAULO		10,35000	287.500,00000	100,00000 %	0,01339 %
373 GRANADILHO		1,35000	144.000,00000	0,12379 %	0,00000 %
003 SAO PAULO		1,35000	144.000,00000	100,00000 %	0,00175 %
MR - SAO PAULO		1,35000	144.000,00000	100,00000 %	0,00175 %
05050 SAO PAULO		1,35000	144.000,00000	100,00000 %	0,00175 %
191 KIWI CHILENO		65,20000	1.251.840,00000	5,97882 %	0,00011 %
003 SAO PAULO		65,20000	1.251.840,00000	100,00000 %	0,08436 %
MR - SAO PAULO		65,20000	1.251.840,00000	100,00000 %	0,08436 %
05050 SAO PAULO		65,20000	1.251.840,00000	100,00000 %	0,08436 %
194 MACA ARGENTINA		82,00000	656.000,00000	7,51938 %	0,00014 %
003 SAO PAULO		82,00000	656.000,00000	100,00000 %	0,10610 %
MR - SAO PAULO		82,00000	656.000,00000	100,00000 %	0,10610 %
05050 SAO PAULO		82,00000	656.000,00000	100,00000 %	0,10610 %
195 MACA CHILENA		111,60000	868.000,00000	10,23369 %	0,00019 %
003 SAO PAULO		111,60000	868.000,00000	100,00000 %	0,14440 %
MR - SAO PAULO		111,60000	868.000,00000	100,00000 %	0,14440 %
05050 SAO PAULO		111,60000	868.000,00000	100,00000 %	0,14440 %
199 PERA AMERICANA		42,00000	420.000,00000	3,85139 %	0,00007 %
003 SAO PAULO		42,00000	420.000,00000	100,00000 %	0,05434 %
MR - SAO PAULO		42,00000	420.000,00000	100,00000 %	0,05434 %
05050 SAO PAULO		42,00000	420.000,00000	100,00000 %	0,05434 %
200 PERA ARGENTINA		104,00000	780.000,00000	9,53677 %	0,00017 %
003 SAO PAULO		104,00000	780.000,00000	100,00000 %	0,13456 %
MR - SAO PAULO		104,00000	780.000,00000	100,00000 %	0,13456 %
05050 SAO PAULO		104,00000	780.000,00000	100,00000 %	0,13456 %
358 PERA ASIATICA IMPORTADA		16,40000	451.000,00000	1,50388 %	0,00003 %
003 SAO PAULO		16,40000	451.000,00000	100,00000 %	0,02122 %
MR - SAO PAULO		16,40000	451.000,00000	100,00000 %	0,02122 %
05050 SAO PAULO		16,40000	451.000,00000	100,00000 %	0,02122 %
400 PERA D'ANJOU		99,40000	99.400,00000	9,11495 %	0,00004 %



CENTRAIS DE ABASTECIMENTO DE GOIAS

Pagina.: 52

Emitido: 30/12/2021

Hora....: 10:20:57

Procedencia de Produto(s)

TODOS PRODUTOS....

Periodo : 01/10/2021 Ate 31/10/2021

* MR - Micro regioao

Sub.Grupo Produto Estado Micro Regiao	UF	QUANTIDADE	VALOR	% Participacao	
		TONELADA	EM R\$	PRODUTO POR CIDADE VALOR	SUB.GRUPAO VALOR
05-FRUTAS IMPORTADAS-FI		1.090,51600	8.033.556,00000	1,41100 %	1,41100 %
400 PERA D'ANJOU		99,40000	99.400,00000	9,11495 %	0,00004 %
022 SANTA CATARINA		24,16000	24.160,00000	24,30584 %	0,03126 %
MR - CAMPOS DE LAGES		24,16000	24.160,00000	24,30584 %	0,03126 %
0526 SAO JOAQUIM		24,16000	24.160,00000	24,30584 %	0,03126 %
003 SAO PAULO		75,24000	75.240,00000	75,69416 %	0,09735 %
MR - JALES		11,24000	11.240,00000	11,30785 %	0,01454 %
05284 JALES		11,24000	11.240,00000	11,30785 %	0,01454 %
MR - SAO PAULO		64,00000	64.000,00000	64,38632 %	0,08281 %
05050 SAO PAULO		64,00000	64.000,00000	64,38632 %	0,08281 %
202 PERA PORTUGUESA		150,80000	1.960.400,00000	13,82832 %	0,00002 %
001 GOIAS		9,50000	123.500,00000	6,29973 %	0,01229 %
MR - GOIANIA		9,50000	123.500,00000	6,29973 %	0,01229 %
00001 GOIANIA		9,50000	123.500,00000	6,29973 %	0,01229 %
022 SANTA CATARINA		71,20000	925.600,00000	47,21485 %	0,09212 %
MR - CAMPOS DE LAGES		71,20000	925.600,00000	47,21485 %	0,09212 %
05526 SAO JOAQUIM		71,20000	925.600,00000	47,21485 %	0,09212 %
003 SAO PAULO		70,10000	911.300,00000	46,48541 %	0,09070 %
MR - JALES		24,44000	317.720,00000	16,20690 %	0,03162 %
05284 JALES		24,44000	317.720,00000	16,20690 %	0,03162 %
MR - SAO PAULO		45,66000	593.580,00000	30,27851 %	0,05908 %
05050 SAO PAULO		45,66000	593.580,00000	30,27851 %	0,05908 %
401 PERA WILLIAM		211,26000	211.260,00000	19,37248 %	0,00003 %
001 GOIAS		16,90000	16.900,00000	7,99962 %	0,02187 %
MR - GOIANIA		16,90000	16.900,00000	7,99962 %	0,02187 %
00001 GOIANIA		16,90000	16.900,00000	7,99962 %	0,02187 %
022 SANTA CATARINA		123,32000	123.320,00000	58,37357 %	0,15956 %
MR - CAMPOS DE LAGES		123,32000	123.320,00000	58,37357 %	0,15956 %
05526 SAO JOAQUIM		123,32000	123.320,00000	58,37357 %	0,15956 %
003 SAO PAULO		71,04000	71.040,00000	33,62681 %	0,09192 %
MR - JALES		71,04000	71.040,00000	33,62681 %	0,09192 %
05284 JALES		71,04000	71.040,00000	33,62681 %	0,09192 %
204 PESSEGO CHILENO		2,50000	2.500,00000	0,22925 %	0,00000 %
001 GOIAS		2,50000	2.500,00000	100,00000 %	0,00323 %
MR - GOIANIA		2,50000	2.500,00000	100,00000 %	0,00323 %
00001 GOIANIA		2,50000	2.500,00000	100,00000 %	0,00323 %
280 UVA RED GLOB-ARGENTINA		61,80800	61.808,00000	5,66778 %	0,00001 %
001 GOIAS		3,61600	3.616,00000	5,85038 %	0,00468 %
MR - GOIANIA		3,61600	3.616,00000	5,85038 %	0,00468 %
00001 GOIANIA		3,61600	3.616,00000	5,85038 %	0,00468 %



CENTRAIS DE ABASTECIMENTO DE GOIAS

Pagina.: 53

Emitido: 30/12/2021

Hora....: 10:20:57

Procedencia de Produto(s)

TODOS PRODUTOS....

Periodo : 01/10/2021 Ate 31/10/2021

* MR - Micro regioao

Sub.Grupo Produto Estado Micro Regiao	UF	QUANTIDADE	VALOR	% Participacao	
		TONELADA	EM R\$	PRODUTO POR CIDADE VALOR	SUB.GRUPPO VALOR
05-FRUTAS IMPORTADAS-FI		1.090,51600	8.033.556,00000	1,41100 %	1,41100 %
280 UVA RED GLOB-ARGENTINA		61,80800	61.808,00000	5,66778 %	0,00002 %
022 SANTA CATARINA		41,79200	41.792,00000	67,61584 %	0,05407 %
MR - CAMPOS DE LAGES		14,67200	14.672,00000	23,73803 %	0,01898 %
05526 SAO JOAQUIM		14,67200	14.672,00000	23,73803 %	0,01898 %
MR - JOACABA		27,12000	27.120,00000	43,87782 %	0,03509 %
01015 FRAIBURGO		27,12000	27.120,00000	43,87782 %	0,03509 %
003 SAO PAULO		16,40000	16.400,00000	26,53378 %	0,02122 %
MR - JALES		5,20000	5.200,00000	8,41315 %	0,00673 %
05284 JALES		5,20000	5.200,00000	8,41315 %	0,00673 %
MR - SAO PAULO		11,20000	11.200,00000	18,12063 %	0,01449 %
05050 SAO PAULO		11,20000	11.200,00000	18,12063 %	0,01449 %
279 UVA THOMPSON-CHILENA		53,84800	53.848,00000	4,93785 %	0,00001 %
001 GOIAS		3,20000	3.200,00000	5,94265 %	0,00414 %
MR - GOIANIA		3,20000	3.200,00000	5,94265 %	0,00414 %
00001 GOIANIA		3,20000	3.200,00000	5,94265 %	0,00414 %
022 SANTA CATARINA		37,84800	37.848,00000	70,28673 %	0,04897 %
MR - CAMPOS DE LAGES		12,04000	12.040,00000	22,35923 %	0,01558 %
05526 SAO JOAQUIM		12,04000	12.040,00000	22,35923 %	0,01558 %
MR - JOACABA		25,80800	25.808,00000	47,92750 %	0,03339 %
01015 FRAIBURGO		25,80800	25.808,00000	47,92750 %	0,03339 %
003 SAO PAULO		12,80000	12.800,00000	23,77061 %	0,01656 %
MR - JALES		12,80000	12.800,00000	23,77061 %	0,01656 %
05284 JALES		12,80000	12.800,00000	23,77061 %	0,01656 %
06-AVES E OVOS-AO		883,09200	5.383.660,12500	1,14261 %	1,14261 %
213 FRANGO ABATIDO		5,20000	5.200,00000	0,58884 %	0,00001 %
001 GOIAS		5,20000	5.200,00000	100,00000 %	0,00673 %
MR - GOIANIA		5,20000	5.200,00000	100,00000 %	0,00673 %
00001 GOIANIA		5,20000	5.200,00000	100,00000 %	0,00673 %
216 OVO BRANCO EXTRA		486,70000	2.713.352,50000	55,11317 %	0,00070 %
001 GOIAS		486,70000	2.713.352,50000	100,00000 %	0,62973 %
MR - ANAPOLIS		419,20000	2.337.040,00000	86,13109 %	0,54239 %
04300 INHUMAS		417,50000	2.327.562,50000	85,78180 %	0,54019 %
03124 SAO FRANCISCO DE GOIAS		1,70000	9.477,50000	0,34929 %	0,00220 %
MR - GOIANIA		67,50000	376.312,50000	13,86891 %	0,08734 %
03682 LEOPOLDO DE BULHOES		67,50000	376.312,50000	13,86891 %	0,08734 %
217 OVO BRANCO GRANDE		61,80100	366.439,62500	6,99825 %	0,00003 %
001 GOIAS		61,80100	366.439,62500	100,00000 %	0,07996 %
MR - ANAPOLIS		20,70000	122.737,50000	33,49460 %	0,02678 %
04300 INHUMAS		20,70000	122.737,50000	33,49460 %	0,02678 %



CENTRAIS DE ABASTECIMENTO DE GOIAS

Pagina.: 54

Emitido: 30/12/2021

Hora....: 10:20:57

Procedencia de Produto(s)

TODOS PRODUTOS....

Periodo : 01/10/2021 Ate 31/10/2021

* MR - Micro regioao

Sub.Grupo Produto Estado Micro Regiao	UF	QUANTIDADE	VALOR	% Participacao	
		TONELADA	EM R\$	PRODUTO POR CIDADE VALOR	SUB.GRUPAO VALOR
06-AVES E OVOS-AO		883,09200	5.383.660,12500	1,14261 %	1,14261 %
217 OVO BRANCO GRANDE		61,80100	366.439,62500	6,99825 %	0,00007 %
001 GOIAS		61,80100	366.439,62500	100,00000 %	0,07996 %
MR - GOIANIA		41,10100	243.702,12500	66,50540 %	0,05318 %
03682 LEOPOLDO DE BULHOES		41,10100	243.702,12500	66,50540 %	0,05318 %
215 OVO BRANCO JUMBO		26,94600	143.836,75000	3,05132 %	0,00005 %
001 GOIAS		26,94600	143.836,75000	100,00000 %	0,03486 %
MR - GOIANIA		26,94600	143.836,75000	100,00000 %	0,03486 %
03682 LEOPOLDO DE BULHOES		26,94600	143.836,75000	100,00000 %	0,03486 %
218 OVO BRANCO MEDIO		72,00000	472.950,00000	8,15317 %	0,00005 %
001 GOIAS		72,00000	472.950,00000	100,00000 %	0,09316 %
MR - ANAPOLIS		28,00000	183.925,00000	38,88889 %	0,03623 %
04300 INHUMAS		28,00000	183.925,00000	38,88889 %	0,03623 %
MR - GOIANIA		44,00000	289.025,00000	61,11111 %	0,05693 %
03682 LEOPOLDO DE BULHOES		44,00000	289.025,00000	61,11111 %	0,05693 %
222 OVO CODORNA		54,56000	549.862,50000	6,17829 %	0,00004 %
001 GOIAS		54,56000	549.862,50000	100,00000 %	0,07059 %
MR - ANAPOLIS		25,60000	258.000,00000	46,92082 %	0,03312 %
04300 INHUMAS		25,60000	258.000,00000	46,92082 %	0,03312 %
MR - GOIANIA		28,96000	291.862,50000	53,07918 %	0,03747 %
03682 LEOPOLDO DE BULHOES		28,96000	291.862,50000	53,07918 %	0,03747 %
224 OVO VERMELHO EXTRA		80,37500	494.306,25000	9,10154 %	0,00006 %
001 GOIAS		80,37500	494.306,25000	100,00000 %	0,10400 %
MR - ANAPOLIS		39,17500	240.926,25000	48,74028 %	0,05069 %
04300 INHUMAS		37,50000	230.625,00000	46,65630 %	0,04852 %
03124 SAO FRANCISCO DE GOIAS		1,67500	10.301,25000	2,08398 %	0,00217 %
MR - GOIANIA		41,20000	253.380,00000	51,25972 %	0,05331 %
03682 LEOPOLDO DE BULHOES		41,20000	253.380,00000	51,25972 %	0,05331 %
225 OVO VERMELHO GRANDE		43,01000	281.902,50000	4,87039 %	0,00001 %
001 GOIAS		43,01000	281.902,50000	100,00000 %	0,05565 %
MR - ANAPOLIS		3,05900	20.049,75000	7,11230 %	0,00396 %
03124 SAO FRANCISCO DE GOIAS		3,05900	20.049,75000	7,11230 %	0,00396 %
MR - GOIANIA		39,95100	261.852,75000	92,88770 %	0,05169 %
03682 LEOPOLDO DE BULHOES		39,95100	261.852,75000	92,88770 %	0,05169 %
223 OVO VERMELHO JUMBO		18,90000	110.950,00000	2,14021 %	0,00003 %
001 GOIAS		18,90000	110.950,00000	100,00000 %	0,02445 %
MR - GOIANIA		18,90000	110.950,00000	100,00000 %	0,02445 %
03682 LEOPOLDO DE BULHOES		18,90000	110.950,00000	100,00000 %	0,02445 %
226 OVO VERMELHO MEDIO		33,60000	244.860,00000	3,80481 %	0,00006 %
001 GOIAS		33,60000	244.860,00000	100,00000 %	0,04347 %

Procedencia de Produto(s)

TODOS PRODUTOS...

Período : 01/10/2021 Ate 31/10/2021

* MR - Micro regioao

Sub.Grupo Produto Estado Micro Regiao	UF	QUANTIDADE	VALOR	% Participacao	
		TONELADA	EM R\$	PRODUTO POR CIDADE VALOR	SUB.GRUPAO VALOR
06-AVES E OVOS-AO		883,09200	5.383.660,12500	1,14261 %	1,14261 %
226 OVO VERMELHO MEDIO		33,60000	244.860,00000	3,80481 %	0,00006 %
001 GOIAS		33,60000	244.860,00000	100,00000 %	0,04347 %
MR - GOIANIA		33,60000	244.860,00000	100,00000 %	0,04347 %
03682 LEOPOLDO DE BULHOES		33,60000	244.860,00000	100,00000 %	0,04347 %
07-DIVERSOS		1.011,25900	3.362.200,00000	1,30845 %	1,30845 %
229 ACAFRAO		1,57500	15.750,00000	0,15575 %	0,00000 %
001 GOIAS		1,57500	15.750,00000	100,00000 %	0,00204 %
MR - ANAPOLIS		0,01100	110,00000	0,69841 %	0,00001 %
02437 ANAPOLIS		0,01100	110,00000	0,69841 %	0,00001 %
MR - CERES		0,64000	6.400,00000	40,63492 %	0,00083 %
05545 NOVA GLORIA		0,64000	6.400,00000	40,63492 %	0,00083 %
MR - GOIANIA		0,92400	9.240,00000	58,66667 %	0,00120 %
00001 GOIANIA		0,92400	9.240,00000	58,66667 %	0,00120 %
228 ACUCAR		169,68000	282.800,00000	16,77908 %	0,00028 %
001 GOIAS		169,68000	282.800,00000	100,00000 %	0,21955 %
MR - GOIANIA		169,68000	282.800,00000	100,00000 %	0,21955 %
00001 GOIANIA		169,68000	282.800,00000	100,00000 %	0,21955 %
232 AZEITONA VERDE		0,01000	300,00000	0,00099 %	0,00000 %
001 GOIAS		0,01000	300,00000	100,00000 %	0,00001 %
MR - ANAPOLIS		0,01000	300,00000	100,00000 %	0,00001 %
04300 INHUMAS		0,01000	300,00000	100,00000 %	0,00001 %
299 CAFE		18,00000	18.000,00000	1,77996 %	0,00003 %
001 GOIAS		18,00000	18.000,00000	100,00000 %	0,02329 %
MR - GOIANIA		18,00000	18.000,00000	100,00000 %	0,02329 %
00001 GOIANIA		18,00000	18.000,00000	100,00000 %	0,02329 %
340 CAIXA TORITO (P/BANANA)		6,80000	6.800,00000	0,67243 %	0,00001 %
020 ESPIRITO SANTO		6,80000	6.800,00000	100,00000 %	0,00880 %
MR - LINHARES		6,80000	6.800,00000	100,00000 %	0,00880 %
02580 LINHARES		6,80000	6.800,00000	100,00000 %	0,00880 %
285 CANELA		0,10000	100,00000	0,00989 %	0,00000 %
001 GOIAS		0,10000	100,00000	100,00000 %	0,00013 %
MR - GOIANIA		0,10000	100,00000	100,00000 %	0,00013 %
00001 GOIANIA		0,10000	100,00000	100,00000 %	0,00013 %
237 COCO DE GUERIROBA		0,32000	320,00000	0,03164 %	0,00000 %
001 GOIAS		0,32000	320,00000	100,00000 %	0,00041 %
MR - GOIANIA		0,32000	320,00000	100,00000 %	0,00041 %
05559 ABADIA DE GOIAS		0,32000	320,00000	100,00000 %	0,00041 %
298 COENTRO EM PO		0,05000	750,00000	0,00494 %	0,00000 %



CENTRAIS DE ABASTECIMENTO DE GOIAS

Pagina.: 56

Emitido: 30/12/2021

Hora....: 10:20:57

Procedencia de Produto(s)

TODOS PRODUTOS....

Periodo : 01/10/2021 Ate 31/10/2021

* MR - Micro regioao

Sub.Grupo Produto Estado Micro Regiao	UF	QUANTIDADE	VALOR	% Participacao	
		TONELADA	EM R\$	PRODUTO POR CIDADE VALOR	SUB.GRUPAO VALOR
07-DIVERSOS		1.011,25900	3.362.200,00000	1,30845 %	1,30845 %
298 COENTRO EM PO		0,05000	750,00000	0,00494 %	0,00000 %
001 GOIAS		0,05000	750,00000	100,00000 %	0,00006 %
MR - GOIANIA		0,05000	750,00000	100,00000 %	0,00006 %
00001 GOIANIA		0,05000	750,00000	100,00000 %	0,00006 %
281 COLORAL (CORANTE)		2,60000	52.000,00000	0,25711 %	0,00000 %
001 GOIAS		2,60000	52.000,00000	100,00000 %	0,00336 %
MR - CERES		1,62000	32.400,00000	62,30769 %	0,00210 %
05545 NOVA GLORIA		1,62000	32.400,00000	62,30769 %	0,00210 %
MR - GOIANIA		0,98000	19.600,00000	37,69231 %	0,00127 %
00001 GOIANIA		0,98000	19.600,00000	37,69231 %	0,00127 %
289 CRAVO DA INDIA		0,25000	250,00000	0,02472 %	0,00000 %
001 GOIAS		0,25000	250,00000	100,00000 %	0,00032 %
MR - GOIANIA		0,25000	250,00000	100,00000 %	0,00032 %
00001 GOIANIA		0,25000	250,00000	100,00000 %	0,00032 %
287 CUMIM		0,03000	30,00000	0,00297 %	0,00000 %
001 GOIAS		0,03000	30,00000	100,00000 %	0,00004 %
MR - GOIANIA		0,03000	30,00000	100,00000 %	0,00004 %
00001 GOIANIA		0,03000	30,00000	100,00000 %	0,00004 %
239 DOCE		5,23000	5.230,00000	0,51718 %	0,00000 %
001 GOIAS		5,23000	5.230,00000	100,00000 %	0,00677 %
MR - GOIANIA		5,23000	5.230,00000	100,00000 %	0,00677 %
05410 NEROPOLIS		1,03000	1.030,00000	19,69407 %	0,00133 %
02728 TEREZOPOLIS DE GOIAS		4,20000	4.200,00000	80,30593 %	0,00543 %
240 EMBALAGEM DE PAPEL		0,99900	9.990,00000	0,09879 %	0,00000 %
001 GOIAS		0,99900	9.990,00000	100,00000 %	0,00129 %
MR - GOIANIA		0,99900	9.990,00000	100,00000 %	0,00129 %
00001 GOIANIA		0,99900	9.990,00000	100,00000 %	0,00129 %
241 EMBALAGEM DE PLASTICO		15,22700	228.405,00000	1,50575 %	0,00003 %
001 GOIAS		15,22700	228.405,00000	100,00000 %	0,01970 %
MR - GOIANIA		15,22700	228.405,00000	100,00000 %	0,01970 %
00001 GOIANIA		15,22700	228.405,00000	100,00000 %	0,01970 %
242 FARINHA DE MANDIOCA		170,20000	765.900,00000	16,83051 %	0,00000 %
001 GOIAS		170,20000	765.900,00000	100,00000 %	0,22022 %
MR - GOIANIA		170,20000	765.900,00000	100,00000 %	0,22022 %
02442 APARECIDA DE GOIANIA		0,50000	2.250,00000	0,29377 %	0,00065 %
04308 BELA VISTA DE GOIAS		0,10000	450,00000	0,05875 %	0,00013 %
00001 GOIANIA		2,82000	12.690,00000	1,65687 %	0,00365 %
05410 NEROPOLIS		10,76000	48.420,00000	6,32197 %	0,01392 %
02297 TRINDADE		156,02000	702.090,00000	91,66863 %	0,20187 %
259 FARINHA DE MILHO		46,44000	232.200,00000	4,59230 %	0,00008 %



CENTRAIS DE ABASTECIMENTO DE GOIAS

Pagina.: 57

Emitido: 30/12/2021

Hora....: 10:20:57

Procedencia de Produto(s)

TODOS PRODUTOS....

Periodo : 01/10/2021 Ate 31/10/2021

* MR - Micro regioao

Sub.Grupo Produto Estado Micro Regiao	UF	QUANTIDADE	VALOR	% Participacao	
		TONELADA	EM R\$	PRODUTO POR CIDADE VALOR	SUB.GRUPAO VALOR
07-DIVERSOS		1.011,25900	3.362.200,00000	1,30845 %	1,30845 %
259 FARINHA DE MILHO		46,44000	232.200,00000	4,59230 %	0,00008 %
001 GOIAS		46,44000	232.200,00000	100,00000 %	0,06009 %
MR - GOIANIA		46,44000	232.200,00000	100,00000 %	0,06009 %
02297 TRINDADE		46,44000	232.200,00000	100,00000 %	0,06009 %
300 FARINHA DE TRIGO		23,00000	23.000,00000	2,27439 %	0,00004 %
001 GOIAS		23,00000	23.000,00000	100,00000 %	0,02976 %
MR - GOIANIA		23,00000	23.000,00000	100,00000 %	0,02976 %
02297 TRINDADE		23,00000	23.000,00000	100,00000 %	0,02976 %
262 GELEIA		3,50000	15.750,00000	0,34610 %	0,00001 %
001 GOIAS		3,50000	15.750,00000	100,00000 %	0,00453 %
MR - GOIANIA		3,50000	15.750,00000	100,00000 %	0,00453 %
02728 TEREZOPOLIS DE GOIAS		3,10000	13.950,00000	88,57143 %	0,00401 %
02297 TRINDADE		0,40000	1.800,00000	11,42857 %	0,00052 %
244 GUARIROBA		199,40000	199.400,00000	19,71800 %	0,00002 %
001 GOIAS		199,40000	199.400,00000	100,00000 %	0,25800 %
MR - ANAPOLIS		57,90000	57.900,00000	29,03711 %	0,07492 %
02437 ANAPOLIS		9,90000	9.900,00000	4,96489 %	0,01281 %
04300 INHUMAS		1,00000	1.000,00000	0,50150 %	0,00129 %
02439 ITAGUARI		41,00000	41.000,00000	20,56169 %	0,05305 %
04301 ITAGUARU		6,00000	6.000,00000	3,00903 %	0,00776 %
MR - ANICUNS		23,00000	23.000,00000	11,53460 %	0,02976 %
04307 SAO LUIS DE MONTES BELOS		23,00000	23.000,00000	11,53460 %	0,02976 %
MR - CERES		67,50000	67.500,00000	33,85155 %	0,08734 %
04289 BARRO ALTO		7,00000	7.000,00000	3,51053 %	0,00906 %
05544 ITAPURANGA		60,50000	60.500,00000	30,34102 %	0,07828 %
MR - GOIANIA		21,00000	21.000,00000	10,53159 %	0,02717 %
00001 GOIANIA		2,00000	2.000,00000	1,00301 %	0,00259 %
05410 NEROPOLIS		5,00000	5.000,00000	2,50752 %	0,00647 %
02297 TRINDADE		14,00000	14.000,00000	7,02106 %	0,01811 %
MR - PORANGATU		30,00000	30.000,00000	15,04514 %	0,03882 %
01054 NIQUELANDIA		30,00000	30.000,00000	15,04514 %	0,03882 %
297 NOZ MOSCADA		0,40000	400,00000	0,03955 %	0,00000 %
001 GOIAS		0,40000	400,00000	100,00000 %	0,00052 %
MR - GOIANIA		0,40000	400,00000	100,00000 %	0,00052 %
00001 GOIANIA		0,40000	400,00000	100,00000 %	0,00052 %
245 OLEO DE SOJA		108,00000	756.000,00000	10,67976 %	0,00018 %
001 GOIAS		108,00000	756.000,00000	100,00000 %	0,13974 %
MR - GOIANIA		108,00000	756.000,00000	100,00000 %	0,13974 %
00001 GOIANIA		108,00000	756.000,00000	100,00000 %	0,13974 %
283 OREGANO		0,31000	310,00000	0,03065 %	0,00000 %
001 GOIAS		0,31000	310,00000	100,00000 %	0,00040 %



CENTRAIS DE ABASTECIMENTO DE GOIAS

Pagina.: 58

Emitido: 30/12/2021

Hora....: 10:20:57

Procedencia de Produto(s)

TODOS PRODUTOS....

Periodo : 01/10/2021 Ate 31/10/2021

* MR - Micro regioao

Sub.Grupo Produto Estado Micro Regiao	UF	QUANTIDADE	VALOR	% Participacao	
		TONELADA	EM R\$	PRODUTO POR CIDADE VALOR	SUB.GRUPAO VALOR
07-DIVERSOS		1.011,25900	3.362.200,00000	1,30845 %	1,30845 %
283 OREGANO		0,31000	310,00000	0,03065 %	0,00000 %
001 GOIAS		0,31000	310,00000	100,00000 %	0,00040 %
MR - GOIANIA		0,31000	310,00000	100,00000 %	0,00040 %
00001 GOIANIA		0,31000	310,00000	100,00000 %	0,00040 %
246 PIMENTA DO REINO		0,42000	420,00000	0,04153 %	0,00000 %
001 GOIAS		0,42000	420,00000	100,00000 %	0,00054 %
MR - GOIANIA		0,42000	420,00000	100,00000 %	0,00054 %
00001 GOIANIA		0,42000	420,00000	100,00000 %	0,00054 %
247 POLVILHO		97,80000	489.000,00000	9,67111 %	0,00000 %
001 GOIAS		97,80000	489.000,00000	100,00000 %	0,12654 %
MR - GOIANIA		97,80000	489.000,00000	100,00000 %	0,12654 %
02442 APARECIDA DE GOIANIA		1,56000	7.800,00000	1,59509 %	0,00202 %
04308 BELA VISTA DE GOIAS		0,66000	3.300,00000	0,67485 %	0,00085 %
00001 GOIANIA		0,60000	3.000,00000	0,61350 %	0,00078 %
02297 TRINDADE		94,98000	474.900,00000	97,11656 %	0,12289 %
248 QUEIJO		6,00400	60.040,00000	0,59372 %	0,00000 %
001 GOIAS		6,00400	60.040,00000	100,00000 %	0,00777 %
MR - GOIANIA		6,00400	60.040,00000	100,00000 %	0,00777 %
04308 BELA VISTA DE GOIAS		0,00100	10,00000	0,01666 %	0,00000 %
01074 CALDAZINHA		0,68500	6.850,00000	11,40906 %	0,00089 %
00001 GOIANIA		3,22800	32.280,00000	53,76416 %	0,00418 %
02728 TEREZOPOLIS DE GOIAS		1,50000	15.000,00000	24,98334 %	0,00194 %
02297 TRINDADE		0,59000	5.900,00000	9,82678 %	0,00076 %
249 RAPADURA		30,18400	94.325,00000	2,98479 %	0,00001 %
001 GOIAS		30,18400	94.325,00000	100,00000 %	0,03905 %
MR - GOIANIA		30,18400	94.325,00000	100,00000 %	0,03905 %
00001 GOIANIA		5,12000	16.000,00000	16,96263 %	0,00662 %
05410 NEROPOLIS		10,12000	31.625,00000	33,52770 %	0,01309 %
02728 TEREZOPOLIS DE GOIAS		11,56800	36.150,00000	38,32494 %	0,01497 %
02297 TRINDADE		3,37600	10.550,00000	11,18473 %	0,00437 %
311 SAL		104,10000	104.100,00000	10,29410 %	0,00015 %
001 GOIAS		96,30000	96.300,00000	92,50720 %	0,12460 %
MR - GOIANIA		96,30000	96.300,00000	92,50720 %	0,12460 %
00001 GOIANIA		90,60000	90.600,00000	87,03170 %	0,11723 %
05410 NEROPOLIS		5,70000	5.700,00000	5,47550 %	0,00738 %
011 RIO GRANDE DO NORTE		7,80000	7.800,00000	7,49280 %	0,01009 %
MR - MOSSORO		7,80000	7.800,00000	7,49280 %	0,01009 %
03018 MOSSORO		7,80000	7.800,00000	7,49280 %	0,01009 %
412 TEMPERO CASEIRO COMPLETO		0,63000	630,00000	0,06230 %	0,00000 %
001 GOIAS		0,63000	630,00000	100,00000 %	0,00082 %
MR - GOIANIA		0,63000	630,00000	100,00000 %	0,00082 %
00001 GOIANIA		0,63000	630,00000	100,00000 %	0,00082 %



CENTRAIS DE ABASTECIMENTO DE GOIAS

Pagina.: 59

Emitido: 30/12/2021

Hora....: 10:20:57

Procedencia de Produto(s)

TODOS PRODUTOS....

Periodo : 01/10/2021 Ate 31/10/2021

* MR - Micro regioao

Sub.Grupo Produto Estado Micro Regiao	UF	QUANTIDADE	VALOR	% Participacao	
		TONELADA	EM R\$	PRODUTO POR CIDADE VALOR	SUB.GRUPAO VALOR
08-CEREAIS		323,99000	1.355.540,00000	0,41920 %	0,41920 %
250 ARROZ		204,00000	897.600,00000	62,96491 %	0,00034 %
001 GOIAS		204,00000	897.600,00000	100,00000 %	0,26395 %
MR - GOIANIA		204,00000	897.600,00000	100,00000 %	0,26395 %
00001 GOIANIA		204,00000	897.600,00000	100,00000 %	0,26395 %
251 FEIJAO		69,99000	419.940,00000	21,60252 %	0,00012 %
001 GOIAS		69,99000	419.940,00000	100,00000 %	0,09056 %
MR - GOIANIA		69,99000	419.940,00000	100,00000 %	0,09056 %
00001 GOIANIA		69,99000	419.940,00000	100,00000 %	0,09056 %
252 MILHO DE PIPOCA		50,00000	38.000,00000	15,43258 %	0,00008 %
001 GOIAS		50,00000	38.000,00000	100,00000 %	0,06469 %
MR - GOIANIA		50,00000	38.000,00000	100,00000 %	0,06469 %
00001 GOIANIA		50,00000	38.000,00000	100,00000 %	0,06469 %

TOTAL GERAL

CODIGO	NOME DO ESTADO	QUANTIDADE	% PARTIC.	TOTAL REAIS	PRECO MEDIO
001	GO	50.831,9469	65,77040 %	143.474.062,47	2.822,52
	Sub.Total...>>>>	50.831,9469	65,77040 %	143.474.062,47	2.822,52
005	BA	5.434,4925	7,03158 %	14.895.189,13	2.740,86
009	CE	0,1250	0,00016 %	153,91	1.231,28
004	DF	98,1100	0,12694 %	196.656,25	2.004,45
020	ES	460,8480	0,59628 %	1.465.101,23	3.179,14
002	MG	8.238,7250	10,65992 %	19.023.590,00	2.309,05
026	PE	831,1840	1,07545 %	3.333.975,31	4.011,12
023	PR	704,0000	0,91089 %	977.875,00	1.389,03
006	RJ	35,5320	0,04597 %	120.838,06	3.400,82
011	RN	48,5000	0,06275 %	128.012,50	2.639,43
007	RS	5,8300	0,00754 %	22.773,44	3.906,25
022	SC	3.131,2735	4,05149 %	14.013.314,88	4.475,28
003	SP	5.902,2783	7,63684 %	24.318.299,29	4.120,15
008	TO	1.564,1200	2,02378 %	2.534.971,88	1.620,70
	Sub.Total...>>>>	26.455,0183	34,22960 %	81.030.750,88	3.062,96
	Total Geral>>>>	77.286,9652	100,00000 %	224.504.813,35	2.904,82



CENTRAIS DE ABASTECIMENTO DE GOIAS
SISTEMA NACIONAL DE CENTRAIS DE ABASTECIMENTO

Pagina.: 1
Emitido: 30/12/2021
Hora....: 10:22:26

PARTICIPACAO DOS MUNICIPIOS NA OFERTA - SINTETICO
TODOS PRODUTOS....
T-Tonelada - K-Kilo
Periodo : 01/10/2021 Ate 31/10/2021

Estado	Mes	Produto	Quantidade (T)	Preco Medio (T/R\$)	Valor (R\$)
Estado : GO Período : 01/10/2021 Ate 31/10/2021					
ABADIA DE GOIAS	Outubro/2021	Total do Mes	746,8900	2.990,13	2.233.297,1424
		TOTAL DA CIDADE>>>	746,8900	2.990,13	2.233.297,1424
ABADIANIA	Outubro/2021	Total do Mes	10,9190	6.139,27	67.034,6875
		TOTAL DA CIDADE>>>	10,9190	6.139,27	67.034,6875
ADELANDIA	Outubro/2021	Total do Mes	4,3500	3.333,33	14.500,0000
		TOTAL DA CIDADE>>>	4,3500	3.333,33	14.500,0000
AGUA FRIA DE GOIAS	Outubro/2021	Total do Mes	399,3000	2.994,65	1.195.763,7500
		TOTAL DA CIDADE>>>	399,3000	2.994,65	1.195.763,7500
ALEXANIA	Outubro/2021	Total do Mes	1.048,9119	1.387,13	1.454.978,5163
		TOTAL DA CIDADE>>>	1.048,9119	1.387,13	1.454.978,5163
ANAPOLIS	Outubro/2021	Total do Mes	3.086,5235	3.159,55	9.752.027,0163
		TOTAL DA CIDADE>>>	3.086,5235	3.159,55	9.752.027,0163
ANICUNS	Outubro/2021	Total do Mes	4,6540	2.851,92	13.272,8126
		TOTAL DA CIDADE>>>	4,6540	2.851,92	13.272,8126
APARECIDA DE GOIANIA	Outubro/2021	Total do Mes	46,3100	15.771,50	730.378,1250
		TOTAL DA CIDADE>>>	46,3100	15.771,50	730.378,1250
ARACU	Outubro/2021	Total do Mes	15,6060	3.952,29	61.679,3750
		TOTAL DA CIDADE>>>	15,6060	3.952,29	61.679,3750
AVELINOPOLIS	Outubro/2021	Total do Mes	134,2800	3.667,65	492.492,5006
		TOTAL DA CIDADE>>>	134,2800	3.667,65	492.492,5006
BARRO ALTO	Outubro/2021	Total do Mes	7,0000	1.000,00	7.000,0000
		TOTAL DA CIDADE>>>	7,0000	1.000,00	7.000,0000
BELA VISTA DE GOIAS	Outubro/2021	Total do Mes	292,6800	3.871,21	1.133.025,4339
		TOTAL DA CIDADE>>>	292,6800	3.871,21	1.133.025,4339
BONFINOPOLIS	Outubro/2021	Total do Mes	154,6790	3.609,13	558.257,2024
		TOTAL DA CIDADE>>>	154,6790	3.609,13	558.257,2024
BRAZABRANTES	Outubro/2021	Total do Mes	125,3900	1.445,54	181.256,1980
		TOTAL DA CIDADE>>>	125,3900	1.445,54	181.256,1980
CALDAZINHA	Outubro/2021	Total do Mes	35,6460	2.362,13	84.200,5208
		TOTAL DA CIDADE>>>	35,6460	2.362,13	84.200,5208
CAMPESTRE DE GOIAS	Outubro/2021	Total do Mes	29,3440	5.022,32	147.375,0000
		TOTAL DA CIDADE>>>	29,3440	5.022,32	147.375,0000
CAMPO ALEGRE DE GOIAS	Outubro/2021	Total do Mes	183,1450	2.694,80	493.539,8438
		TOTAL DA CIDADE>>>	183,1450	2.694,80	493.539,8438
CAMPO LIMPO DE GOIAS	Outubro/2021	Total do Mes	3.681,1380	1.779,38	6.550.142,8750



CENTRAIS DE ABASTECIMENTO DE GOIAS
SISTEMA NACIONAL DE CENTRAIS DE ABASTECIMENTO

Pagina.: 2

Emitido: 30/12/2021

Hora....: 10:22:26

PARTICIPACAO DOS MUNICIPIOS NA OFERTA - SINTETICO

TODOS PRODUTOS....

T-Tonelada - K-Kilo

Periodo : 01/10/2021 Ate 31/10/2021

Estado	Mes	Produto	Quantidade (T)	Preco Medio (T/R\$)	Valor (R\$)
Estado : GO Período : 01/10/2021 Ate 31/10/2021					
CARMO DO RIO VERDE					
		TOTAL DA CIDADE>>>	3.681,1380	1.779,38	6.550.142,8750
CARMO DO RIO VERDE					
	Outubro/2021	Total do Mes	0,1400	10.562,50	1.478,7500
		TOTAL DA CIDADE>>>	0,1400	10.562,50	1.478,7500
CATALAO					
	Outubro/2021	Total do Mes	37,6000	2.687,97	101.067,7420
		TOTAL DA CIDADE>>>	37,6000	2.687,97	101.067,7420
CATURAI					
	Outubro/2021	Total do Mes	4,5190	2.360,31	10.666,2500
		TOTAL DA CIDADE>>>	4,5190	2.360,31	10.666,2500
CERES					
	Outubro/2021	Total do Mes	66,0000	1.109,38	73.218,7500
		TOTAL DA CIDADE>>>	66,0000	1.109,38	73.218,7500
CEZARINA					
	Outubro/2021	Total do Mes	39,6000	1.848,96	73.218,7500
		TOTAL DA CIDADE>>>	39,6000	1.848,96	73.218,7500
COCALZINHO DE GOIAS					
	Outubro/2021	Total do Mes	5,1070	4.681,63	23.909,0625
		TOTAL DA CIDADE>>>	5,1070	4.681,63	23.909,0625
CORUMBA DE GOIAS					
	Outubro/2021	Total do Mes	299,9900	4.213,68	1.264.062,9552
		TOTAL DA CIDADE>>>	299,9900	4.213,68	1.264.062,9552
CRISTALINA					
	Outubro/2021	Total do Mes	7.689,5010	1.993,57	15.329.549,9952
		TOTAL DA CIDADE>>>	7.689,5010	1.993,57	15.329.549,9952
CRISTIANOPOLIS					
	Outubro/2021	Total do Mes	50,5950	1.618,58	81.892,1875
		TOTAL DA CIDADE>>>	50,5950	1.618,58	81.892,1875
DAMOLANDIA					
	Outubro/2021	Total do Mes	330,3980	4.743,10	1.567.110,5750
		TOTAL DA CIDADE>>>	330,3980	4.743,10	1.567.110,5750
FORMOSA					
	Outubro/2021	Total do Mes	15,3400	4.169,15	63.954,6875
		TOTAL DA CIDADE>>>	15,3400	4.169,15	63.954,6875
GAMELEIRA DE GOIAS					
	Outubro/2021	Total do Mes	750,2410	4.123,25	3.093.433,3160
		TOTAL DA CIDADE>>>	750,2410	4.123,25	3.093.433,3160
GOIANAPOLIS					
	Outubro/2021	Total do Mes	5.473,4794	4.069,46	22.274.100,1232
		TOTAL DA CIDADE>>>	5.473,4794	4.069,46	22.274.100,1232
GOIANIA					
	Outubro/2021	Total do Mes	2.369,0472	3.521,82	8.343.365,8297
		TOTAL DA CIDADE>>>	2.369,0472	3.521,82	8.343.365,8297
GOIANIRA					
	Outubro/2021	Total do Mes	39,0060	2.320,39	90.509,2188
		TOTAL DA CIDADE>>>	39,0060	2.320,39	90.509,2188
GUAPO					
	Outubro/2021	Total do Mes	305,2250	2.903,75	886.296,8750
		TOTAL DA CIDADE>>>	305,2250	2.903,75	886.296,8750
HIDROLANDIA					
	Outubro/2021	Total do Mes	1.245,0500	1.994,67	2.483.458,0001
		TOTAL DA CIDADE>>>	1.245,0500	1.994,67	2.483.458,0001



CENTRAIS DE ABASTECIMENTO DE GOIAS
SISTEMA NACIONAL DE CENTRAIS DE ABASTECIMENTO

Pagina.: 3

Emitido: 30/12/2021

Hora....: 10:22:26

PARTICIPACAO DOS MUNICIPIOS NA OFERTA - SINTETICO

TODOS PRODUTOS....

T-Tonelada - K-Kilo

Periodo : 01/10/2021 Ate 31/10/2021

Estado	Mes	Produto	Quantidade (T)	Preco Medio (T/R\$)	Valor (R\$)
Estado : GO Período : 01/10/2021 Ate 31/10/2021					
INDIARA	Outubro/2021	Total do Mes	1,4400	1.848,96	2.662,5000
		TOTAL DA CIDADE>>>	1,4400	1.848,96	2.662,5000
INHUMAS	Outubro/2021	Total do Mes	1.655,2370	3.492,60	5.781.080,9375
		TOTAL DA CIDADE>>>	1.655,2370	3.492,60	5.781.080,9375
IPAMERI	Outubro/2021	Total do Mes	319,6000	1.346,05	430.196,8750
		TOTAL DA CIDADE>>>	319,6000	1.346,05	430.196,8750
IPIRANGA DE GOIAS	Outubro/2021	Total do Mes	234,4000	1.284,29	301.037,5000
		TOTAL DA CIDADE>>>	234,4000	1.284,29	301.037,5000
ITABERAI	Outubro/2021	Total do Mes	435,6150	1.957,85	852.867,1875
		TOTAL DA CIDADE>>>	435,6150	1.957,85	852.867,1875
ITAGUARI	Outubro/2021	Total do Mes	224,5600	3.227,60	724.790,5813
		TOTAL DA CIDADE>>>	224,5600	3.227,60	724.790,5813
ITAGUARU	Outubro/2021	Total do Mes	204,6100	3.765,89	770.539,5546
		TOTAL DA CIDADE>>>	204,6100	3.765,89	770.539,5546
ITAPACI	Outubro/2021	Total do Mes	145,0000	1.109,38	160.859,3750
		TOTAL DA CIDADE>>>	145,0000	1.109,38	160.859,3750
ITAPURANGA	Outubro/2021	Total do Mes	610,5380	1.798,34	1.097.955,6250
		TOTAL DA CIDADE>>>	610,5380	1.798,34	1.097.955,6250
ITAUCU	Outubro/2021	Total do Mes	142,1340	4.390,99	624.109,3755
		TOTAL DA CIDADE>>>	142,1340	4.390,99	624.109,3755
ITUMBIARA	Outubro/2021	Total do Mes	43,2000	1.848,96	79.875,0000
		TOTAL DA CIDADE>>>	43,2000	1.848,96	79.875,0000
JARAGUA	Outubro/2021	Total do Mes	1.655,0730	1.892,24	3.131.798,7498
		TOTAL DA CIDADE>>>	1.655,0730	1.892,24	3.131.798,7498
JATAI	Outubro/2021	Total do Mes	89,9550	3.390,06	304.952,5010
		TOTAL DA CIDADE>>>	89,9550	3.390,06	304.952,5010
JESUPOLIS	Outubro/2021	Total do Mes	0,3000	1.109,38	332,8125
		TOTAL DA CIDADE>>>	0,3000	1.109,38	332,8125
LEOPOLDO DE BULHOES	Outubro/2021	Total do Mes	2.272,7165	4.052,59	9.210.378,5289
		TOTAL DA CIDADE>>>	2.272,7165	4.052,59	9.210.378,5289
LUZIANIA	Outubro/2021	Total do Mes	496,5000	1.233,13	612.250,0000
		TOTAL DA CIDADE>>>	496,5000	1.233,13	612.250,0000
MORRINHOS	Outubro/2021	Total do Mes	18,6800	3.094,55	57.806,2500
		TOTAL DA CIDADE>>>	18,6800	3.094,55	57.806,2500
MUNDO NOVO	Outubro/2021	Total do Mes	37,0000	2.937,50	108.687,5000



CENTRAIS DE ABASTECIMENTO DE GOIAS
SISTEMA NACIONAL DE CENTRAIS DE ABASTECIMENTO

Pagina.: 4

Emitido: 30/12/2021

Hora....: 10:22:26

PARTICIPACAO DOS MUNICIPIOS NA OFERTA - SINTETICO

TODOS PRODUTOS....

T-Tonelada - K-Kilo

Periodo : 01/10/2021 Ate 31/10/2021

Estado	Mes	Produto	Quantidade (T)	Preco Medio (T/R\$)	Valor (R\$)
Estado : GO Período : 01/10/2021 Ate 31/10/2021					
NAZARIO		TOTAL DA CIDADE>>>	37,0000	2.937,50	108.687,5000
NAZARIO	Outubro/2021	Total do Mes	6,3750	5.018,38	31.992,1875
		TOTAL DA CIDADE>>>	6,3750	5.018,38	31.992,1875
NEROPOLIS	Outubro/2021	Total do Mes	1.029,0560	4.402,60	4.530.519,4203
		TOTAL DA CIDADE>>>	1.029,0560	4.402,60	4.530.519,4203
NIQUELANDIA	Outubro/2021	Total do Mes	30,0000	1.000,00	30.000,0000
		TOTAL DA CIDADE>>>	30,0000	1.000,00	30.000,0000
NOVA CRIXAS	Outubro/2021	Total do Mes	1.218,0100	1.243,11	1.514.119,3125
		TOTAL DA CIDADE>>>	1.218,0100	1.243,11	1.514.119,3125
NOVA GLORIA	Outubro/2021	Total do Mes	107,4600	1.585,07	170.331,2500
		TOTAL DA CIDADE>>>	107,4600	1.585,07	170.331,2500
NOVA VENEZA	Outubro/2021	Total do Mes	253,5220	3.460,14	877.221,7188
		TOTAL DA CIDADE>>>	253,5220	3.460,14	877.221,7188
ORIZONA	Outubro/2021	Total do Mes	10,4980	5.045,65	52.969,1835
		TOTAL DA CIDADE>>>	10,4980	5.045,65	52.969,1835
OURO VERDE DE GOIAS	Outubro/2021	Total do Mes	1.134,3340	2.828,55	3.208.520,7520
		TOTAL DA CIDADE>>>	1.134,3340	2.828,55	3.208.520,7520
PADRE BERNARDO	Outubro/2021	Total do Mes	278,0000	1.238,02	344.168,7500
		TOTAL DA CIDADE>>>	278,0000	1.238,02	344.168,7500
PALESTINA DE GOIAS	Outubro/2021	Total do Mes	15,0000	1.109,38	16.640,6250
		TOTAL DA CIDADE>>>	15,0000	1.109,38	16.640,6250
PALMEIRAS DE GOIAS	Outubro/2021	Total do Mes	140,6090	4.279,01	601.667,1875
		TOTAL DA CIDADE>>>	140,6090	4.279,01	601.667,1875
PETROLINA DE GOIAS	Outubro/2021	Total do Mes	371,4540	4.387,94	1.629.919,0625
		TOTAL DA CIDADE>>>	371,4540	4.387,94	1.629.919,0625
PIRACANJUBA	Outubro/2021	Total do Mes	740,4320	1.896,93	1.404.550,8065
		TOTAL DA CIDADE>>>	740,4320	1.896,93	1.404.550,8065
PIRENOPOLIS	Outubro/2021	Total do Mes	30,1090	2.379,56	71.646,0887
		TOTAL DA CIDADE>>>	30,1090	2.379,56	71.646,0887
PIRES DO RIO	Outubro/2021	Total do Mes	0,3700	10.562,50	3.908,1250
		TOTAL DA CIDADE>>>	0,3700	10.562,50	3.908,1250
PLANALTINA	Outubro/2021	Total do Mes	45,8000	1.667,51	76.371,8750
		TOTAL DA CIDADE>>>	45,8000	1.667,51	76.371,8750
PONTALINA	Outubro/2021	Total do Mes	138,7400	1.083,59	150.337,1875
		TOTAL DA CIDADE>>>	138,7400	1.083,59	150.337,1875



CENTRAIS DE ABASTECIMENTO DE GOIAS
SISTEMA NACIONAL DE CENTRAIS DE ABASTECIMENTO

Pagina.: 5
Emitido: 30/12/2021
Hora....: 10:22:26

PARTICIPACAO DOS MUNICIPIOS NA OFERTA - SINTETICO
TODOS PRODUTOS....
T-Tonelada - K-Kilo
Periodo : 01/10/2021 Ate 31/10/2021

Estado	Mes	Produto	Quantidade (T)	Preco Medio (T/R\$)	Valor (R\$)
Estado : GO Período : 01/10/2021 Ate 31/10/2021					
PORANGATU					
	Outubro/2021	Total do Mes	0,8000	1.231,25	985,0000
		TOTAL DA CIDADE>>>	0,8000	1.231,25	985,0000
RIANAPOLIS					
	Outubro/2021	Total do Mes	96,0000	1.231,25	118.200,0000
		TOTAL DA CIDADE>>>	96,0000	1.231,25	118.200,0000
RIO VERDE					
	Outubro/2021	Total do Mes	0,2000	10.562,50	2.112,5000
		TOTAL DA CIDADE>>>	0,2000	10.562,50	2.112,5000
SANTA BARBARA DE GOIAS					
	Outubro/2021	Total do Mes	255,1600	1.244,84	317.634,3750
		TOTAL DA CIDADE>>>	255,1600	1.244,84	317.634,3750
SANTA CRUZ DE GOIAS					
	Outubro/2021	Total do Mes	1.016,0000	2.261,84	2.298.025,0000
		TOTAL DA CIDADE>>>	1.016,0000	2.261,84	2.298.025,0000
SANTA ISABEL					
	Outubro/2021	Total do Mes	16,6050	4.378,88	72.711,2500
		TOTAL DA CIDADE>>>	16,6050	4.378,88	72.711,2500
SANTA ROSA DE GOIAS					
	Outubro/2021	Total do Mes	40,2300	5.260,30	211.621,8750
		TOTAL DA CIDADE>>>	40,2300	5.260,30	211.621,8750
SANTA TEREZA DE GOIAS					
	Outubro/2021	Total do Mes	98,5280	1.347,66	132.781,8750
		TOTAL DA CIDADE>>>	98,5280	1.347,66	132.781,8750
SANTA TEREZINHA DE GOIAS					
	Outubro/2021	Total do Mes	74,1760	1.347,66	99.963,7500
		TOTAL DA CIDADE>>>	74,1760	1.347,66	99.963,7500
SANTO ANTONIO DE GOIAS					
	Outubro/2021	Total do Mes	13,4030	3.068,59	41.128,2813
		TOTAL DA CIDADE>>>	13,4030	3.068,59	41.128,2813
SAO FRANCISCO DE GOIAS					
	Outubro/2021	Total do Mes	219,7790	2.997,70	658.831,7160
		TOTAL DA CIDADE>>>	219,7790	2.997,70	658.831,7160
SAO JOAO D ALIANCA					
	Outubro/2021	Total do Mes	2.129,0280	4.882,70	10.395.400,6607
		TOTAL DA CIDADE>>>	2.129,0280	4.882,70	10.395.400,6607
SAO LUIS DE MONTES BELOS					
	Outubro/2021	Total do Mes	184,3800	2.130,37	392.797,5000
		TOTAL DA CIDADE>>>	184,3800	2.130,37	392.797,5000
SAO LUIZ DO NORTE					
	Outubro/2021	Total do Mes	222,9000	2.250,00	501.525,0000
		TOTAL DA CIDADE>>>	222,9000	2.250,00	501.525,0000
SAO MIGUEL DO ARAGUAIA					
	Outubro/2021	Total do Mes	207,8880	1.443,15	300.013,1250
		TOTAL DA CIDADE>>>	207,8880	1.443,15	300.013,1250
SENADOR CANEDO					
	Outubro/2021	Total do Mes	25,7960	2.961,61	76.397,8125
		TOTAL DA CIDADE>>>	25,7960	2.961,61	76.397,8125
SERRANOPOLIS					
	Outubro/2021	Total do Mes	101,5500	3.229,23	327.928,5728
		TOTAL DA CIDADE>>>	101,5500	3.229,23	327.928,5728
SILVANIA					
	Outubro/2021	Total do Mes	197,7500	2.538,09	501.907,9108



CENTRAIS DE ABASTECIMENTO DE GOIAS
SISTEMA NACIONAL DE CENTRAIS DE ABASTECIMENTO

Pagina.: 6
 Emitido: 30/12/2021
 Hora....: 10:22:26

PARTICIPACAO DOS MUNICIPIOS NA OFERTA - SINTETICO
TODOS PRODUTOS....
T-Tonelada - K-Kilo
Periodo : 01/10/2021 Ate 31/10/2021

Estado	Mes	Produto	Quantidade (T)	Preco Medio (T/R\$)	Valor (R\$)
Estado : GO Período : 01/10/2021 Ate 31/10/2021					
TAQUARAL DE GOIAS					
		TOTAL DA CIDADE>>>	197,7500	2.538,09	501.907,9108
TAQUARAL DE GOIAS					
	Outubro/2021	Total do Mes	325,4770	3.463,12	1.127.167,3756
		TOTAL DA CIDADE>>>	325,4770	3.463,12	1.127.167,3756
TEREZOPOLIS DE GOIAS					
	Outubro/2021	Total do Mes	723,2520	2.055,89	1.486.926,8006
		TOTAL DA CIDADE>>>	723,2520	2.055,89	1.486.926,8006
TRINDADE					
	Outubro/2021	Total do Mes	1.240,2174	2.705,70	3.355.656,0750
		TOTAL DA CIDADE>>>	1.240,2174	2.705,70	3.355.656,0750
TROMBAS					
	Outubro/2021	Total do Mes	30,4650	2.741,26	83.512,5004
		TOTAL DA CIDADE>>>	30,4650	2.741,26	83.512,5004
URUANA					
	Outubro/2021	Total do Mes	747,0300	1.415,56	1.057.467,5625
		TOTAL DA CIDADE>>>	747,0300	1.415,56	1.057.467,5625
VIANOPOLIS					
	Outubro/2021	Total do Mes	1,4000	10.562,50	14.787,5000
		TOTAL DA CIDADE>>>	1,4000	10.562,50	14.787,5000
		TOTAL GERAL>>>	50.831,9469	2.822,52	143.474.062,4714

TOTAL GERAL

CODIGO	NOME DO ESTADO	QUANTIDADE	% PARTIC.	TOTAL	PRECO MEDIO
001	GO	50.831,9469	65,77040 %	143.474.062,47	2.822,52
	Sub.Total...>>>>	50.831,9469	65,77040 %	143.474.062,47	2.822,52
005	BA	5.434,4925	7,03158 %	14.895.189,13	2.740,86
009	CE	0,1250	0,00016 %	153,91	1.231,28
004	DF	98,1100	0,12694 %	196.656,25	2.004,45
020	ES	460,8480	0,59628 %	1.465.101,23	3.179,14
002	MG	8.238,7250	10,65992 %	19.023.590,00	2.309,05
026	PE	831,1840	1,07545 %	3.333.975,31	4.011,12
023	PR	704,0000	0,91089 %	977.875,00	1.389,03
006	RJ	35,5320	0,04597 %	120.838,06	3.400,82
011	RN	48,5000	0,06275 %	128.012,50	2.639,43
007	RS	5,8300	0,00754 %	22.773,44	3.906,25
022	SC	3.131,2735	4,05149 %	14.013.314,88	4.475,28
003	SP	5.902,2783	7,63684 %	24.318.299,29	4.120,15
008	TO	1.564,1200	2,02378 %	2.534.971,88	1.620,70
	Outros Estados - Sub.Total...>>>>	26.455,0183	34,22960 %	81.030.750,88	3.062,96
	Total Geral>>>>	77.286,9652	100,00000 %	224.504.813,35	2.904,82