

A FORÇA DO ABASTECIMENTO NO CORAÇÃO DO BRASIL

RELATÓRIO MENSAL

DEZEMBRO



2021

**EM OPERAÇÃO DESDE 1975, A CEASA-GO
É A QUARTA MAIOR CENTRAL DE ABASTECIMENTO
DO PAÍS EM VOLUME DE COMERCIALIZAÇÃO.**

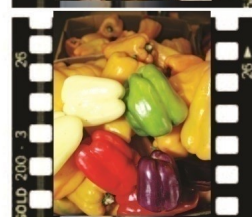
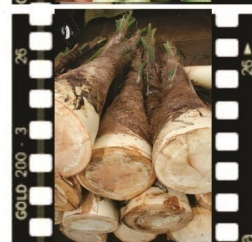
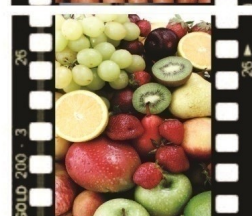
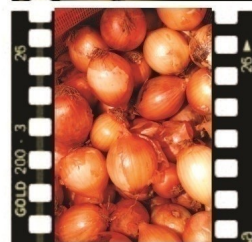
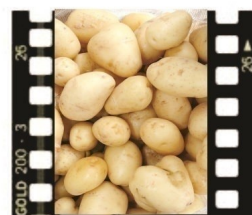
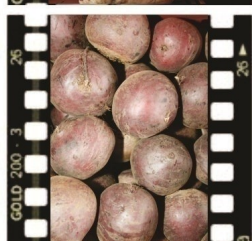
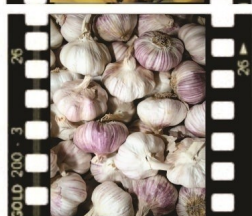
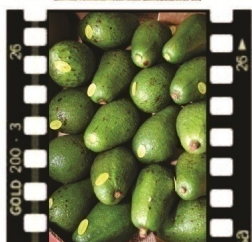
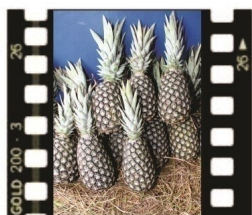

GOVERNO DO ESTADO DE GOIÁS

CENTRAIS DE ABASTECIMENTO DE GOIÁS S/A.

RELATÓRIO MENSAL

DEZEMBRO DE 2021

“É permitida a reprodução, desde que citada a fonte”

Km 5,5 Rod. BR 153 - Saída para Anápolis - PABX: 3522-9000 – CEP: 74.675-090

E-mail: ceasa-go@cultura.com.br Site: www.ceasa.goias.gov.br

Goiânia - Goiás

Ronaldo Ramos Caiado
Governador

Lincoln Graziani Pereira da Rocha
Vice Governador

Tiago Farias de Mendonça
Secretário de Estado da Agricultura, Pecuária e Abastecimento

Centrais de Abastecimento de Goiás S/A

Diretor-presidente:

Lineu Olímpio de Souza

Diretor Administrativo e Financeiro:

Rogério Martins Esteves

Diretor de Operações e Estratégia de Mercado:

Ducinai Gomes Barbosa

Gerência Técnica:

Josué Lopes Siqueira

Equipe Técnica:

Camila Vargas de Sousa

Vitor Nogueira Crispim

Equipe de Tecnologia:

Márcio Silva Braga

Elaboração: Josué Lopes Siqueira



CENTRAIS DE ABASTECIMENTO DE GOIAS

Pagina.: 1

Emitido: 28/01/2022

Hora....: 09:38:14

TODOS PRODUTOS....

Período : 12/2021 Ate 11/2021 - Dezembro/2021

QUANTIDADE E VALOR COMERCIALIZADO E O INDICE PARTICIPATIVO POR SUBGRUPOS

DISC.	GRUPO DE PRODUTOS	QUANTIDADE(T)		VALOR EM R\$	
		Dezembro/2021	VAR.(%)	Dezembro/2021	VAR.(%)
01-HORTALICAS					
	01-HORTALICAS, FOLHAS, FLOR, HASTES-HFFH	4.840,68	10,22	7.735.461,24	6,44
	02-HORTALICAS FRUTOS-HF	22.434,36	47,37	61.396.449,17	51,11
	03-RAIZES-TUBERCULOS-BULBO-RTB	20.086,34	42,41	51.003.721,60	42,46
	TOTAL.....>>>	47.361,38		120.135.632,01	
02-FRUTAS					
	04-FRUTAS NACIONAIS-FN	37.157,13	94,86	135.285.722,07	89,51
	05-FRUTAS IMPORTADAS-FI	2.014,35	5,14	15.851.703,00	10,49
	TOTAL.....>>>	39.171,48		151.137.425,07	
03-AVES E OVOS-AO					
	06-AVES E OVOS-AO	876,19	100,00	5.441.971,81	100,00
	TOTAL.....>>>	876,19		5.441.971,81	
04-PRODUTOS DIVERSOS-PD					
	07-DIVERSOS	1.355,41	100,00	5.246.714,70	100,00
	TOTAL.....>>>	1.355,41		5.246.714,70	
05-CEREAIS-CE					
	08-CEREAIS	609,00	100,00	2.795.880,00	100,00
	TOTAL.....>>>	609,00		2.795.880,00	
TOTAL GERAL		89.373,45		284.757.623,59	



CENTRAIS DE ABASTECIMENTO DE GOIAS

Pagina.: 1
Emitido: 31/01/2022
Hora....: 15:16:06

TODOS PRODUTOS...

Periodo : 12/2021 Ate 11/2021 - Dezembro/2021

COMPARATIVO DO VALOR E QUANTIDADE COMERCIALIZADA NA CEASA/GO ATACADO

DISC. GRUPO DE PRODUTOS	QUANTIDADE(T)			VALOR EM R\$		
	Novembro/2021	Dezembro/2021	VAR.(%)	Novembro/2021	Dezembro/2021	VAR.(%)
01-HORTALICAS						
01-HORTALICAS, FOLHAS, FLOR, HASTES-HFFH	5.407,22	4.840,68	10,22	8.379.910,47	7.735.461,24	6,44
02-HORTALICAS FRUTOS-HF	19.024,31	22.434,36	47,37	57.872.070,03	61.396.449,17	51,11
03-RAIZES-TUBERCULOS-BULBO-RTB	19.731,73	20.086,34	42,41	45.375.072,68	51.003.721,60	42,46
TOTAL.....>>>	44.163,26	47.361,38		111.627.053,19	120.135.632,01	
02-FRUTAS						
04-FRUTAS NACIONAIS-FN	29.917,59	37.157,13	94,86	110.646.036,46	135.285.722,07	89,51
05-FRUTAS IMPORTADAS-FI	1.940,84	2.014,35	5,14	15.871.133,30	15.851.703,00	10,49
TOTAL.....>>>	31.858,43	39.171,48		126.517.169,75	151.137.425,07	
03-AVES E OVOS-AO						
06-AVES E OVOS-AO	907,77	876,19	100,00	5.461.798,00	5.441.971,81	100,00
TOTAL.....>>>	907,77	876,19		5.461.798,00	5.441.971,81	
04-PRODUTOS DIVERSOS-PD						
07-DIVERSOS	1.540,67	1.355,41	100,00	5.665.372,56	5.246.714,70	100,00
TOTAL.....>>>	1.540,67	1.355,41		5.665.372,56	5.246.714,70	
05-CEREAIS-CE						
08-CEREAIS	501,80	609,00	100,00	2.328.443,75	2.795.880,00	100,00
TOTAL.....>>>	501,80	609,00		2.328.443,75	2.795.880,00	
TOTAL GERAL.....>>>>>	78.971,92	89.373,45		251.599.837,25	284.757.623,59	



CENTRAIS DE ABASTECIMENTO DE GOIAS

Pagina.: 1

Emitido: 31/01/2022

Hora....: 15:17:51

TODOS PRODUTOS....

Periodo : 12/2021 Ate 11/2021 - Dezembro/2021

QUANTIDADE E VALOR COMERCIALIZADO E O INDICE PARTICIPATIVO POR SUBGRUPOS

DISC.	GRUPO DE PRODUTOS	QUANTIDADE(T)		VALOR EM R\$	
		Dezembro/2021	VAR.(%)	Dezembro/2021	VAR.(%)
01-HORTALICAS					
	01-HORTALICAS, FOLHAS, FLOR, HASTES-HFFH	4.840,68	10,22	7.735.461,24	6,44
	02-HORTALICAS FRUTOS-HF	22.434,36	47,37	61.396.449,17	51,11
	03-RAIZES-TUBERCULOS-BULBO-RTB	20.086,34	42,41	51.003.721,60	42,46
	TOTAL.....>>>	47.361,38		120.135.632,01	
02-FRUTAS					
	04-FRUTAS NACIONAIS-FN	37.157,13	94,86	135.285.722,07	89,51
	05-FRUTAS IMPORTADAS-FI	2.014,35	5,14	15.851.703,00	10,49
	TOTAL.....>>>	39.171,48		151.137.425,07	
03-AVES E OVOS-AO					
	06-AVES E OVOS-AO	876,19	100,00	5.441.971,81	100,00
	TOTAL.....>>>	876,19		5.441.971,81	
04-PRODUTOS DIVERSOS-PD					
	07-DIVERSOS	1.355,41	100,00	5.246.714,70	100,00
	TOTAL.....>>>	1.355,41		5.246.714,70	
05-CEREAIS-CE					
	08-CEREAIS	609,00	100,00	2.795.880,00	100,00
	TOTAL.....>>>	609,00		2.795.880,00	
TOTAL GERAL		89.373,45		284.757.623,59	

CENTRAIS DE ABASTECIMENTO DE GOIAS

Página.: 1

Emitido: 31/01/2022

Hora....: 15:18:46

TODOS PRODUTOS....

Periodo : 12/2021 Ate 11/2021 - Dezembro/2021

QUADRO : COMPARATIVO DO VALOR E QUANTIDADE COMERCIALIZADA NA CEASA/GO ATACADO

DISC.	QUANTIDADE(T)			Dezembro/2021	QUANTIDADE(T)			
	GRUPO DE PRODUTOS	Novembro/2021	Dezembro/2021	VAR.(%)	PART.OFERTA GERAL	Dezembro/2020	Dezembro/2021	VAR.(%)
01-HORTALICAS		44.163,26	47.361,38	7,24	52,99	44.793,00	47.361,38	5,73
01-HORTALICAS, FOLHAS, FLOR, HASTES-HFFH		5.407,22	4.840,68	-10,48	5,42	4.251,93	4.840,68	13,85
02-HORTALICAS FRUTOS-HF		19.024,31	22.434,36	17,92	25,10	21.508,16	22.434,36	4,31
03-RAIZES-TUBERCULOS-BULBO-RTB		19.731,73	20.086,34	1,80	22,47	19.032,91	20.086,34	5,53
02-FRUTAS		31.858,43	39.171,48	22,95	43,83	33.418,57	39.171,48	17,21
04-FRUTAS NACIONAIS-FN		29.917,59	37.157,13	24,20	41,58	31.829,97	37.157,13	16,74
05-FRUTAS IMPORTADAS-FI		1.940,84	2.014,35	3,79	2,25	1.588,60	2.014,35	26,80
03-AVES E OVOS-AO		907,77	876,19	-3,48	0,98	984,29	876,19	-10,98
06-AVES E OVOS-AO		907,77	876,19	-3,48	0,98	984,29	876,19	-10,98
04-PRODUTOS DIVERSOS-PD		1.540,67	1.355,41	-12,02	1,52	1.232,09	1.355,41	10,01
07-DIVERSOS		1.540,67	1.355,41	-12,02	1,52	1.232,09	1.355,41	10,01
05-CEREAIS-CE		501,80	609,00	21,36	0,68	132,00	609,00	361,36
08-CEREAIS		501,80	609,00	21,36	0,68	132,00	609,00	361,36
TOTAL		78.971,92	89.373,45	13,17		80.559,95	89.373,45	10,94

829-Relatorio Comparativo Preco Medio por Periodo

TODOS PRODUTOS....

Primeiro Periodo : 01/12/2020 Ate 31/12/2020 ***** Segundo Periodo : 01/12/2021 Ate 31/12/2021

Nome Grupo	Nome Produto	UND	PRIMEIRO PERIODO	SEGUNDO PERIODO	VARIACAO	
			01/12/2020 31/12/2020	01/12/2021 31/12/2021		
01-HORTALICAS, FOLHAS, FLOR, HASTES-HFFH	ACELGA	CX	24,41	40,63	66,4157	
	ACELGA EM UNIDADE	UN	3,06	4,25	38,7755	
	AGRIAO	MOL	3,47	4,47	28,8288	
	ALCACHOFRA	CX	30,00	32,19	7,2917	
	ALFACE	PLT	3,28	3,78	15,2381	
	ALFACE AMERICANA	PLT	2,50			
	ALFACE CRESPA	PLT	2,50			
	ALMEIRAO	MOL	2,78	3,38	21,3483	
	ASPARGO	MC	22,00	22,00	,0000	
	BROCOLIS	UNI	3,41	4,00	17,4312	
	CEBOLINHA	MC	12,00	12,00	,0000	
	CHICORIA	PE	3,06	3,16	3,0612	
	COENTRO	MC	18,00	18,00	,0000	
	COGUMELO	BD	44,38	43,75	-,5915	
	COUVE - CHINESA	ENG	5,81	3,56	-37,2903	
	COUVE EM MOLHO	MOL	2,00	2,06	3,1250	
	COUVE MACO	MC	24,00	23,63	-1,5625	
	COUVE-FLOR	DZ	61,18	47,94	-20,3654	
	ERVA DOCE	MOL	5,00	5,00	,0000	
	ESPINAFRE	MOL	2,97	3,06	3,2303	
	HORTELA	MC	12,00	12,00	,0000	
	MANJERICAO	MOL	2,47	2,56	3,7975	
	MOSTARDA	MOL	2,19	2,38	8,5714	
	MOYASHI	PCT	9,00	9,00	,0000	
	REPOLHO	ENG	37,50	30,63	-17,6667	
	REPOLHO ROXO	ENG	53,61	57,06	6,4310	
	RUCULA	MOL	2,44	2,56	5,1282	
	SALSA	MC	18,00	18,00	,0000	
	SALSAO	MOL	6,00	6,00	,0000	
	02-HORTALICAS FRUTOS-HF	ABOBORA GOIANINHA	SC	20,00	28,44	42,1875
		ABOBORA JAPONESA (KABUTIA)	SC	27,50	22,97	-15,5227
		ABOBORA MADURA (BAIANA)	SC	20,00		
		ABOBORA (MORANGA)	SC	15,33	20,00	30,4348
ABOBORA VERDE COMUM-1		CX	63,59	45,31	-27,2531	
ABOBORA VERDE ITALIANA		CX	39,53	38,75	-,0237	
ABOBORA VERDE MENINA		CX	62,81	51,25	-17,5920	
BERINJELA		CX	12,50	23,23	85,8065	
CHUCHU		CX	20,94	27,81	32,8358	
ERVILHA TORTA COMUM		CX	62,17	52,50	-14,4504	
FEIJAO VARA		CX	35,00	42,81	22,3214	
JILO		CX	28,28	30,52	7,9063	
JURUBEBA		CX	47,50	52,50	10,5263	
MAXIXE		CX	44,67	56,25	25,9328	
MILHO VERDE		MAO	35,00	43,75	25,0000	
PEPINO COLONIÃO		CX	111,56	112,81	1,1204	
PEPINO COMUM-1		CX	39,84	40,97	2,8210	
PEPINO JAPONES		CX	37,97	32,26	-14,9595	
PIMENTA BIQUINHO		KG	14,69	15,63	6,3830	
PIMENTA BODE		KG	8,19	8,50	3,8168	
PIMENTA CUMARI		KG	15,94	15,00	-4,1176	
PIMENTA DE CHEIRO		KG	8,00	4,94	-37,7187	

829-Relatorio Comparativo Preco Medio por Periodo

TODOS PRODUTOS....

Primeiro Periodo : 01/12/2020 Ate 31/12/2020 ***** Segundo Periodo : 01/12/2021 Ate 31/12/2021

Nome Grupo	Nome Produto	UND	PRIMEIRO PERIODO	SEGUNDO PERIODO	VARIACAO
			01/12/2020 31/12/2020	01/12/2021 31/12/2021	
	PIMENTA DEDO-DE-MOCA	KG	9,44	10,00	5,9603
	PIMENTA HABANERO	KG	10,00	10,00	,0000
	PIMENTA JALAPEÑO	KG		5,00	
	PIMENTA MALAGUETA	KG	18,44	15,63	-14,7458
	PIMENTAO	CX	25,31	32,50	28,3951
	PIMENTAO AMARELO - Estufa	CX	90,00		
	PIMENTAO VERMELHO (Estufa)	CX	90,00		
	QUIABO	CX	35,78	35,48	,8311
	TOMATE CEREJA BDJ	KG	2,94	3,00	2,1277
	TOMATE CEREJA CAIXA	KG	158,44	163,13	2,9586
	TOMATE LONGA VIDA	CX	63,13	87,50	38,6139
	TOMATE SALADA	CX	178,57	183,75	2,9000
	TOMATE SALADETE	CX	62,19	82,50	32,6633
	VAGEM	CX	50,47	93,13	84,5201
03-RAIZES-TUBERCULOS-BULBO-RTB	ALHO ARGENTINO	CX	155,00		
	ALHO CHINES	CX	150,00		
	ALHO NACIONAL	CX	140,94	166,88	18,4035
	ALHO PORRO	MOL	3,38	3,00	-10,8889
	BATATA BOLINHA	SC	121,88	86,25	-28,7692
	BATATA COMUM DIVERSAS	SC	129,38	85,00	-33,7005
	BATATA DOCE	CX	35,31	45,00	27,4336
	BATATA LISA (ACHATI-BINJ)	SC	220,00	131,88	-39,9432
	BATATA SALSA (MANDIOCA SALSA)	CX	233,75	250,00	6,9519
	BATATA YAKON	CX	168,75	180,00	6,6667
	BETERRABA	CX	42,26	34,38	-17,3454
	CARA	CX	49,69	38,13	-22,7296
	CEBOLA NACIONAL	SC	45,00	56,25	25,0000
	CENOURA	CX	34,06	35,00	2,7523
	GENGIBRE	CX	48,33	67,78	40,2299
	GOBO	MOL	26,38	29,41	11,5138
	INHAME	CX	81,94	60,63	-25,9911
	MANDIOCA	CX	31,25	35,00	12,0000
	NABO	MOL	3,13	3,00	-4,0000
	RABANETE	MC	3,56	3,50	-,2456
04-FRUTAS NACIONAIS-FN	ABACATE COMUM	CX	95,63	67,06	-28,1269
	ABACATE MANTEIGA	CX	120,63	85,88	-27,1978
	ABACAXI PEROLA	UNI	4,47	5,88	31,5309
	ACEROLA	CX	130,00	130,00	,0000
	AMEIXA NACIONAL	CX	83,75	70,29	-15,9333
	AMORA	CX	290,00	280,00	-2,5517
	ATEMOIA	CX	75,31	89,71	19,1115
	AVOCADO	CX	191,56	262,35	36,9542
	BANANA MACA	CX	82,78	122,35	47,8089
	BANANA MARMELO	CX	42,81	67,35	57,3207
	BANANA NANICA	CX	50,00	48,53	-1,0588
	BANANA OURO	CX	39,69	45,00	13,3858
	BANANA PRATA	CX	46,39	57,65	24,2691
	BANANA TERRA	CX	61,39	85,00	38,4615
	CAJAMANGA	CX	62,81	63,61	1,2714
	CAJU	CX	63,13	62,06	-,3110
	CAQUI CX C/9 KG	CX	85,71	80,00	-5,3333



CENTRAIS DE ABASTECIMENTO DE GOIAS

Pagina.: 3

Emitido:31/01/2022

Hora....: 15:21:40

829-Relatorio Comparativo Preco Medio por Periodo

TODOS PRODUTOS....

Primeiro Periodo : 01/12/2020 Ate 31/12/2020 ***** Segundo Periodo : 01/12/2021 Ate 31/12/2021

Nome Grupo	Nome Produto	UND	PRIMEIRO PERIODO	SEGUNDO PERIODO	VARIACAO
			01/12/2020 31/12/2020	01/12/2021 31/12/2021	
	CARAMBOLA (SP)	CX	108,75	105,29	-2,8222
	CASTANHA DO PARA	KG	19,38	30,00	54,8387
	CEREJA	CX	405,63	265,77	-33,5215
	COCO SECO	SC	79,38	75,00	-4,4882
	COCO VERDE	UNI	1,66	2,00	20,7547
	FIGO MADURO (ROXO)	CX	49,69	53,53	7,7321
	FIGO VERDE	CX	120,00	120,00	,0000
	FRANBOESA	CX	390,94	627,06	60,3987
	GOIABA	CX	58,75	61,76	5,1314
	GRAVIOLA	CX	109,38	85,00	-21,7143
	JACA	UNI	7,94	8,00	,7874
	KIWI NACIONAL	CX	208,13	157,65	-23,7463
	LARANJA KINKAM	CX	111,25	122,35	9,9802
	LARANJA LIMA	CX	88,75	75,00	-14,5070
	LARANJA PERA	CX	40,00	45,00	12,5000
	LARANJA PERA RIO	SC	29,88	35,00	17,1548
	LICHIA	CX	60,00	87,06	45,0980
	LIMAO CHINA	CX	52,22	54,71	4,7559
	LIMAO GALEGO	CX	98,75	100,00	1,2658
	LIMAO NACIONAL SICILIANO	CX	106,56	113,53	6,5379
	LIMAO TAHITI (SP)	CX	38,00	52,94	39,3189
	LIMAO TAITI - GO	SC	30,31	43,24	42,6319
	MACA NACIONAL FUGI (CART) T150	CX	139,38	82,76	-39,3827
	MACA NACIONAL FUGI (SOLTA)	CX	104,69	70,00	-32,8657
	MACA NACIONAL GALA (SOLTA)	CX	98,75	70,88	-27,7796
	MACA NAICONAL GALA (CART.) T150	CX	137,81	85,35	-37,9341
	MAMAO FORMOSA	CX	46,31	82,35	77,8201
	MAMAO HAVAI (GO)	BD	40,00		
	MAMAO HAVAI (SP)	CX	40,36	58,82	45,7574
	MANGA ESPADA	CX	63,13	68,75	8,9109
	MANGA HADEM (SP)	CX	68,13	66,76	-,0032
	MANGA PALMER	CX	50,00	61,76	23,5294
	MANGA ROSA	CX	66,43	68,82	3,6053
	MANGA TOMMYS (GO)	CX	45,63	61,56	34,9315
	MARACUJA AZEDO	SC	59,41	59,69	,4641
	MARACUJA DOCE	CX	119,38	130,00	8,9005
	MELANCIA	KG	1,72	1,66	-2,8312
	MELANCIA BABY	CX	55,94	59,06	5,5866
	MELANCIA KADAMA	CX	45,00	46,25	2,7778
	MELAO AMARELO COMUM	CX	45,31	50,00	10,3448
	MELAO GALIA	CX	62,50	62,81	,5000
	MELAO MELICIA	CX		45,00	
	MELAO ORANGE	CX	51,25	60,00	17,0732
	MELAO PELE DE SAPO	CX	56,56	50,31	-10,9503
	MELAO REI	CX	74,06	76,56	3,3755
	MIRTILO NACIONAL	KG	124,06	150,00	20,9068
	MORANGO	CX	24,38	25,00	2,5641
	NECTARINA NACIONAL	CX	102,19	83,44	-17,6514
	NESPERA NACIONAL	CX	163,44	118,13	-26,2753
	PEQUI	CX	40,94	40,00	-1,7099
	PERA ASIATICA NACIONAL	CX	181,25	95,63	-46,7586

LINKSIM LTDA

829-Relatorio Comparativo Preco Medio por Periodo

TODOS PRODUTOS....

Primeiro Periodo : 01/12/2020 Ate 31/12/2020 ***** Segundo Periodo : 01/12/2021 Ate 31/12/2021

Nome Grupo	Nome Produto	UND	PRIMEIRO PERIODO	SEGUNDO PERIODO	VARIACAO
			01/12/2020 31/12/2020	01/12/2021 31/12/2021	
	PERA NACIONAL	CX	61,25	80,00	30,6122
	PESSEGO NACIONAL	CX	82,81	57,50	-29,4340
	PHYSALES NACIONAL	CX	82,19	85,00	3,4221
	PINHA	CX	67,50	70,00	3,7037
	PINHAO	SC	200,63	150,00	-24,7664
	PITAYA VERMELHA NACIONAL	CX	109,38	78,00	-27,3143
	ROMA	CX	143,75	127,50	-10,6957
	TAMARINO	CX	50,00	50,00	,0000
	TANGERINA MURCOT	CX		40,00	
	TANGERINA PONKAM	CX	34,67	66,92	93,0473
	UVA BENITAKA	CX	94,69	85,94	-8,7591
	UVA CRINSON NACIONAL	CX	125,00	122,81	-1,7500
	UVA ITALIA	CX	93,13	86,56	-6,9530
	UVA NIAGARA CX 5,500 KG	CX	51,56	52,81	2,4242
05-FRUTAS IMPORTADAS-FI	AMEIXA AMERICANA	CX	446,25	220,00	-49,2997
	AMEIXA ARGENTINA	CX	150,00	190,00	26,6667
	AMEIXA ESPANHOLA	CX	150,00	150,00	,0000
	CAQUI ESPANHOL	CX	115,00	125,00	8,6957
	DAMASCO	KG	190,00	190,00	,0000
	FRAMBOESA IMPORTADA	CX	300,00	300,00	,0000
	GRANADILHO	CX	148,75	160,00	7,5630
	KIWI CHILENO	CX	168,75	192,00	13,7778
	KIWI NOVA ZELANDIA	CX	228,13	230,00	,8219
	MACA AMERICANA	CX	199,38	205,00	2,8213
	MACA ARGENTINA	CX	167,19	160,00	-3,7009
	MACA CHILENA	CX	159,29	140,00	-11,8924
	NECTARINA CHILENA	CX	150,00	150,00	,0000
	PERA AMERICANA	CX	197,50	200,00	1,2658
	PERA ARGENTINA	CX	148,75	150,00	,8403
	PERA ASIATICA IMPORTADA	CX	110,00	110,00	,0000
	PERA PORTUGUESA	CX	130,00	130,00	,0000
	PESSEGO ARGENTINO	CX	80,00	95,63	19,5313
	PESSEGO CHILENO	CX		80,00	
	PHYSALES IMPORTADO - COLOMBIA	CX	80,00	89,38	11,7188
06-AVES E OVOS-AO	OVO BRANCO EXTRA	CX	114,38	133,44	16,6667
	OVO BRANCO GRANDE	CX	111,81	129,81	16,0984
	OVO BRANCO JUMBO	CX	119,56	141,88	18,6618
	OVO BRANCO MEDIO	CX	107,25	124,81	16,3753
	OVO BRANCO PEQUENO	CX	94,63	114,81	21,3342
	OVO CAIPIRA CAIXA	CX	105,44	115,00	9,0694
	OVO CODORNA	CX	69,75	88,13	26,3441
	OVO VERMELHO EXTRA	CX	133,50	145,00	8,6142
	OVO VERMELHO GRANDE	CX	130,94	141,38	7,9714
	OVO VERMELHO JUMBO	CX	139,06	153,44	10,3371
	OVO VERMELHO MEDIO	CX	126,38	136,38	7,9130
	OVO VERMELHO PEQUENO	CX	113,75	126,38	11,0989
07-DIVERSOS	ACAFRAO	KG	10,00	10,00	,0000
	ACUCAR	FD	50,00	50,00	,0000
	AMENDOIM (COM CASCA)	SC	156,00		
	AMENDOIM (SEM CASCA)	KG	12,00	12,00	,0000
	AZEITONA VERDE	KG	30,00	30,00	,0000



CENTRAIS DE ABASTECIMENTO DE GOIAS

Pagina.: 5

Emitido:31/01/2022

Hora....: 15:21:40

829-Relatorio Comparativo Preco Medio por Periodo

TODOS PRODUTOS....

Primeiro Período : 01/12/2020 Ate 31/12/2020 ***** Segundo Período : 01/12/2021 Ate 31/12/2021

Nome Grupo	Nome Produto	UND	PRIMEIRO PERIODO	SEGUNDO PERIODO	VARIACAO
			01/12/2020 31/12/2020	01/12/2021 31/12/2021	
	CARNE FRESCA	KG	13,00	26,00	100,0000
	CARNE SUINA	KG	12,00	9,99	-16,7500
	COENTRO EM PO	KG	15,00	15,00	,0000
	COLORAL (CORANTE)	KG	20,00	20,00	,0000
	EMBALAGEM DE PAPEL	KG	10,00	10,00	,0000
	EMBALAGEM DE PAPEL	KG	10,00		
	EMBALAGEM DE PLASTICO	KG	15,00	15,00	,0000
	FARINHA DE MANDIOCA	SC	90,00	90,00	,0000
	FARINHA DE MILHO	SC	50,00	50,00	,0000
	GELEIA	KG	4,53	4,50	,6897
	GUARIROBA	PC	10,00	10,00	,0000
	LINGUICA	KG		15,99	
	LOURO	MC	30,00	30,00	,0000
	OLEO DE SOJA	CX	100,00	170,00	70,0000
	PESCADO DE AGUA DOCE	KG		13,50	
	POLVILHO	SC	60,00	60,00	,0000
	QUEIJO	KG	10,63	10,00	-4,1176
	RAPADURA	UNI	5,13	5,00	-1,5610
	SAL	FD	27,50	30,00	9,0909
08-CEREAIS	ARROZ	FD	80,00	132,00	65,0000
	FEIJAO	FD	200,00	180,00	-10,0000
	FEIJAO PRETO	FD	180,00		
	MILHO DE PIPOCA	SC	19,07	19,00	,3497

TODOS PRODUTOS....

Periodo : 01/12/2020 Ate 31/12/2020

* Classificacao

Dados do Produto				01/12/2020 Ate 31/12/2020					01/12/2021 Ate 31/12/2021					% Variacao
Codigo	Nome Produto	Embalagem Padrao		Data	Preco Em R\$				Data	Preco Em R\$				
		Unid	Qtde Kilo G		+Comum	Maximo	Minimo	KG.		+Comum	Maximo	Minimo	KG.	
01-HORTALICAS, FOLHAS, FLOR, HASTES-HFFH														
10	ACELGA	CX	15	07/12/2020	30,00	30,00	20,00	2,0000	10/12/2021	45,00	50,00	40,00	3,3333	66,6650
8	ACELGA EM UNIDADE	UN	2	22/12/2020	4,00	4,00	3,00	2,0000	10/12/2021	5,00	5,00	4,00	2,5000	25,0000
11	AGRIAO	MOL	0,6	15/12/2020	4,00	4,00	3,00	6,6666	10/12/2021	5,00	5,00	4,00	8,3333	25,0007
14	ALCACHOFRA	CX	3	17/12/2020	30,00	40,00	30,00	13,3333	24/12/2021	35,00	40,00	30,00	13,3333	0,0000
12	ALFACE	PLT	1,5	17/12/2020	4,00	4,00	3,00	2,6666	30/12/2021	4,00	5,00	3,50	3,3333	25,0018
414	ALFACE AMERICANA	PLT	1,5	29/12/2020	2,50	3,00	2,50	2,0000		0,00	0,00	0,00		
415	ALFACE CRESPA	PLT	1,5	29/12/2020	2,50	3,00	2,50	2,0000		0,00	0,00	0,00		
13	ALMEIRAO	MOL	0,6	07/12/2020	3,50	3,50	3,00	5,8333	07/12/2021	4,00	4,00	3,00	6,6666	14,2852
292	ASPARGO	MC	1	11/12/2020	22,00	22,00	22,00	22,0000	06/12/2021	22,00	22,00	22,00	22,0000	0,0000
15	BROCOLIS	UNI	1,2	17/12/2020	4,00	4,00	3,00	3,3333	10/12/2021	4,00	5,00	3,50	4,1666	24,9992
16	CEBOLINHA	MC	1,5	11/12/2020	12,00	18,00	12,00	12,0000	06/12/2021	12,00	18,00	12,00	12,0000	0,0000
22	CHICORIA	PE	0,8	17/12/2020	4,00	4,00	3,00	5,0000	07/12/2021	4,00	4,00	3,00	5,0000	0,0000
17	COENTRO	MC	1,6	03/12/2020	18,00	24,00	18,00	15,0000	07/12/2021	18,00	18,00	12,00	11,2500	-25,0000
18	COGUMELO	BD	1	18/12/2020	50,00	50,00	40,00	50,0000	21/12/2021	50,00	50,00	40,00	50,0000	0,0000
20	COUVE - CHINESA	ENG	12,5	29/12/2020	20,00	20,00	20,00	1,6000	17/12/2021	4,00	4,00	3,00	0,3200	-80,0000
7	COUVE EM MOLHO	MOL	0,2	10/12/2020	2,00	2,00	1,50	10,0000	20/12/2021	3,00	3,00	2,00	15,0000	50,0000
19	COUVE MACO	MC	2,2	03/12/2020	24,00	24,00	18,00	10,9090	13/12/2021	24,00	24,00	18,00	10,9090	0,0000
21	COUVE-FLOR	DZ	26	18/12/2020	80,00	80,00	70,00	3,0769	21/12/2021	60,00	70,00	50,00	2,6923	-12,4995
24	ERVA DOCE	MOL	0,55	08/12/2020	5,00	5,00	5,00	9,0909	10/12/2021	5,00	5,00	5,00	9,0909	0,0000
23	ESPINAFRE	MOL	0,65	18/12/2020	3,50	3,50	3,00	5,3846	17/12/2021	4,00	4,00	3,00	6,1538	14,2851
25	HORTELA	MC	1,6	14/12/2020	12,00	18,00	12,00	11,2500	02/12/2021	12,00	18,00	12,00	11,2500	0,0000
29	MANJERICAO	MOL	0,2	10/12/2020	2,50	3,00	2,00	15,0000	20/12/2021	3,00	4,00	2,50	20,0000	33,3333
30	MOSTARDA	MOL	0,5	18/12/2020	3,00	3,00	2,00	6,0000	20/12/2021	3,00	3,00	2,00	6,0000	0,0000
28	MOYASHI	PCT	0,5	29/12/2020	9,00	10,00	9,00	18,0000	23/12/2021	9,00	9,00	9,00	18,0000	0,0000
31	REPOLHO	ENG	25	04/12/2020	50,00	50,00	45,00	2,0000	06/12/2021	40,00	50,00	35,00	2,0000	0,0000
32	REPOLHO ROXO	ENG	26	04/12/2020	60,00	70,00	55,00	2,6923	23/12/2021	70,00	80,00	70,00	3,0769	14,2851
33	RUCULA	MOL	0,5	08/12/2020	2,50	3,00	2,00	6,0000	17/12/2021	3,00	3,00	2,00	6,0000	0,0000
34	SALSA	MC	3	04/12/2020	18,00	18,00	12,00	6,0000	27/12/2021	18,00	18,00	12,00	6,0000	0,0000



Relatorio Comparativo Maior e Menor por Periodo

Pagina.: 2
Emitido:31/01/2022
Hora....: 15:22:44

TODOS PRODUTOS....

Periodo : 01/12/2020 Ate 31/12/2020

* Classificacao

Dados do Produto				01/12/2020 Ate 31/12/2020					01/12/2021 Ate 31/12/2021					% Variacao
Codigo	Nome Produto	Embalagem Padrao		Data	Preco Em R\$				Data	Preco Em R\$				
		Unid	Qtde Kilo G		+Comum	Maximo	Minimo	KG.		+Comum	Maximo	Minimo	KG.	
01-HORTALICAS, FOLHAS, FLOR, HASTES-HFFH														
35	SALSAO	MOL	2	28/12/2020	6,00	6,00	5,00	3,0000	02/12/2021	6,00	6,00	6,00	3,0000	0,0000
02-HORTALICAS FRUTOS-HF														
38	ABOBORA GOIANINHA	SC	20	01/12/2020	25,00	30,00	20,00	1,5000	17/12/2021	35,00	40,00	30,00	2,0000	33,3333
39	ABOBORA JAPONESA (KABUTIA)	SC	20	07/12/2020	35,00	40,00	30,00	2,0000	16/12/2021	30,00	40,00	20,00	2,0000	0,0000
40	ABOBORA MADURA (BAIANA)	SC	20	28/12/2020	20,00	20,00	20,00	1,0000		0,00	0,00	0,00		
42	ABOBORA (MORANGA)	SC	20	01/12/2020	20,00	30,00	20,00	1,5000	23/12/2021	30,00	40,00	25,00	2,0000	33,3333
41	ABOBORA VERDE COMUM-1	CX	20	15/12/2020	100,00	120,00	100,00	6,0000	10/12/2021	80,00	100,00	80,00	4,0000	-33,3333
43	ABOBORA VERDE ITALIANA	CX	20	18/12/2020	60,00	70,00	40,00	3,5000	10/12/2021	50,00	80,00	50,00	4,0000	14,2857
44	ABOBORA VERDE MENINA	CX	20	15/12/2020	100,00	100,00	90,00	4,5000	06/12/2021	80,00	90,00	80,00	4,0000	-11,1111
45	BERINJELA	CX	13	28/12/2020	20,00	25,00	15,00	1,9230	13/12/2021	40,00	40,00	30,00	3,0769	60,0052
46	CHUCHU	CX	22	04/12/2020	40,00	50,00	30,00	2,2727	06/12/2021	70,00	80,00	60,00	3,6363	59,9991
48	ERVILHA TORTA COMUM	CX	10	28/12/2020	200,00	200,00	200,00	20,0000	16/12/2021	65,00	70,00	60,00	7,0000	-65,0000
49	FEIJAO VARA	CX	17	08/12/2020	50,00	50,00	40,00	2,9411	16/12/2021	60,00	60,00	50,00	3,5294	20,0027
50	JILO	CX	17	07/12/2020	40,00	60,00	40,00	3,5294	28/12/2021	40,00	60,00	40,00	3,5294	0,0000
51	JURUBEBA	CX	22	04/12/2020	60,00	70,00	50,00	3,1818	03/12/2021	65,00	70,00	60,00	3,1818	0,0000
52	MAXIXE	CX	18	11/12/2020	50,00	70,00	40,00	3,8888	14/12/2021	70,00	70,00	60,00	3,8888	0,0000
53	MILHO VERDE	MAO	24	04/12/2020	35,00	40,00	35,00	1,6666	16/12/2021	45,00	50,00	40,00	2,0833	25,0030
55	PEPINO COLONIÃO	CX	22	14/12/2020	180,00	180,00	170,00	8,1818	10/12/2021	150,00	150,00	130,00	6,8181	-16,6674
54	PEPINO COMUM-1	CX	22	11/12/2020	60,00	80,00	60,00	3,6363	03/12/2021	70,00	70,00	60,00	3,1818	-12,4989
255	PEPINO JAPONES	CX	17	11/12/2020	60,00	70,00	60,00	4,1176	24/12/2021	50,00	60,00	50,00	3,5294	-14,2850
317	PIMENTA BIQUINHO	KG	1	04/12/2020	20,00	20,00	15,00	20,0000	16/12/2021	20,00	20,00	20,00	20,0000	0,0000
56	PIMENTA BODE	KG	1	04/12/2020	10,00	15,00	10,00	15,0000	30/12/2021	10,00	10,00	10,00	10,0000	-33,3333
57	PIMENTA CUMARI	KG	1	04/12/2020	20,00	20,00	15,00	20,0000	02/12/2021	15,00	20,00	15,00	20,0000	0,0000
47	PIMENTA DE CHEIRO	KG	1	04/12/2020	10,00	15,00	10,00	15,0000	07/12/2021	8,00	8,00	8,00	8,0000	-46,6666
256	PIMENTA DEDO-DE-MOCA	KG	1	15/12/2020	10,00	15,00	10,00	15,0000	07/12/2021	10,00	10,00	10,00	10,0000	-33,3333
405	PIMENTA HABANERO	KG	1	29/12/2020	10,00	15,00	10,00	15,0000	02/12/2021	10,00	10,00	10,00	10,0000	-33,3333
410					0,00	0,00	0,00	1	03/12/2021	5,00	20,00	5,00	5,0000	400,0000
59	PIMENTA MALAGUETA	KG	1	07/12/2020	20,00	40,00	20,00	40,0000	10/12/2021	15,00	40,00	15,00	40,0000	0,0000

TODOS PRODUTOS....

Periodo : 01/12/2020 Ate 31/12/2020

* Classificacao

Dados do Produto				01/12/2020 Ate 31/12/2020				01/12/2021 Ate 31/12/2021				% Variacao		
Codigo	Nome Produto	Embalagem Padrao		Data	Preco Em R\$				Data	Preco Em R\$				
		Unid	Qtde Kilo G		+Comum	Maximo	Minimo	KG.		+Comum	Maximo		Minimo	KG.
02-HORTALICAS FRUTOS-HF														
60	PIMENTAO	CX	10	07/12/2020	40,00	40,00	30,00	4,0000	30/12/2021	50,00	60,00	40,00	6,0000	50,0000
392	PIMENTAO AMARELO - Estufa	CX	10	29/12/2020	90,00	90,00	90,00	9,0000		0,00	0,00	0,00		
391	PIMENTAO VERMELHO (Estufa)	CX	10	28/12/2020	90,00	90,00	90,00	9,0000		0,00	0,00	0,00		
61	QUIABO	CX	14	14/12/2020	70,00	70,00	60,00	5,0000	20/12/2021	70,00	70,00	60,00	5,0000	0,0000
65	TOMATE CEREJA BDJ	KG	1	08/12/2020	3,00	3,50	2,50	3,5000	30/12/2021	3,00	4,00	3,00	4,0000	14,2857
393	TOMATE CEREJA CAIXA	KG	22	07/12/2020	200,00	240,00	200,00	10,9090	13/12/2021	160,00	180,00	160,00	8,1818	-24,9995
64	TOMATE LONGA VIDA	CX	22	22/12/2020	90,00	100,00	90,00	4,0909	21/12/2021	140,00	140,00	130,00	6,3636	55,5550
63	TOMATE SALADA	CX	22	01/12/2020	180,00	200,00	180,00	9,0909	23/12/2021	200,00	200,00	190,00	9,0909	0,0000
62	TOMATE SALADETE	CX	22	22/12/2020	90,00	100,00	90,00	4,0909	23/12/2021	130,00	130,00	120,00	5,9090	44,4425
67	VAGEM	CX	13	18/12/2020	100,00	120,00	100,00	9,2307	28/12/2021	150,00	150,00	140,00	11,5384	25,0002
03-RAIZES-TUBERCULOS-BULBO-RTB														
69	ALHO ARGENTINO	CX	10	28/12/2020	155,00	155,00	155,00	15,5000		0,00	0,00	0,00		
70	ALHO CHINES	CX	10	04/12/2020	140,00	185,00	140,00	18,5000		0,00	0,00	0,00		
72	ALHO NACIONAL	CX	10	01/12/2020	140,00	175,00	140,00	17,5000	16/12/2021	165,00	185,00	150,00	18,5000	5,7142
73	ALHO PORRO	MOL	1,5	28/12/2020	6,00	6,00	5,00	4,0000	21/12/2021	3,00	3,00	2,00	2,0000	-50,0000
345	BATATA BOLINHA	SC	50	14/12/2020	150,00	150,00	150,00	3,0000	28/12/2021	100,00	100,00	100,00	2,0000	-33,3333
74	BATATA COMUM DIVERSAS	SC	50	14/12/2020	150,00	150,00	150,00	3,0000	16/12/2021	100,00	100,00	100,00	2,0000	-33,3333
75	BATATA DOCE	CX	24	10/12/2020	50,00	50,00	40,00	2,0833	16/12/2021	60,00	70,00	50,00	2,9166	39,9990
76	BATATA LISA (ACHATI-BINJ)	SC	50	23/12/2020	250,00	250,00	250,00	5,0000	16/12/2021	150,00	150,00	150,00	3,0000	-40,0000
77	BATATA SALSA (MANDIOCA SALS)	CX	16	04/12/2020	250,00	250,00	250,00	15,6250	23/12/2021	250,00	250,00	250,00	15,6250	0,0000
338	BATATA YAKON	CX	18	07/12/2020	180,00	180,00	180,00	10,0000	13/12/2021	180,00	180,00	180,00	10,0000	0,0000
78	BETERRABA	CX	20	07/12/2020	60,00	70,00	50,00	3,5000	27/12/2021	50,00	50,00	40,00	2,5000	-28,5714
80	CARA	CX	23	03/12/2020	70,00	70,00	60,00	3,0434	23/12/2021	70,00	70,00	60,00	3,0434	0,0000
83	CEBOLA NACIONAL	SC	20	21/12/2020	50,00	50,00	40,00	2,5000	20/12/2021	65,00	65,00	65,00	3,2500	30,0000
84	CENOURA	CX	21	08/12/2020	50,00	50,00	45,00	2,3809	24/12/2021	60,00	60,00	50,00	2,8571	20,0008
86	GENGIBRE	CX	15	01/12/2020	60,00	70,00	50,00	4,6666	10/12/2021	70,00	90,00	60,00	6,0000	28,5732
87	GOBO	MOL	1,3	23/12/2020	30,00	40,00	25,00	30,7692	02/12/2021	30,00	40,00	25,00	30,7692	0,0000
89	INHAME	CX	24	03/12/2020	130,00	130,00	100,00	5,4166	24/12/2021	70,00	90,00	60,00	3,7500	-30,7683

TODOS PRODUTOS....

Periodo : 01/12/2020 Ate 31/12/2020

* Classificacao

Dados do Produto				01/12/2020 Ate 31/12/2020					01/12/2021 Ate 31/12/2021					% Variacao
Codigo	Nome Produto	Embalagem Padrao		Data	Preco Em R\$				Data	Preco Em R\$				
		Unid	Qtde Kilo G		+Comum	Maximo	Minimo	KG.		+Comum	Maximo	Minimo	KG.	
03-RAIZES-TUBERCULOS-BULBO-RTB														
90	MANDIOCA	CX	25	04/12/2020	40,00	50,00	30,00	2,0000	24/12/2021	35,00	40,00	30,00	1,6000	-20,0000
93	NABO	MOL	1,5	29/12/2020	4,00	4,00	4,00	2,6666	03/12/2021	3,00	3,00	3,00	2,0000	-24,9981
94	RABANETE	MC	1,3	29/12/2020	4,00	4,00	4,00	3,0769	07/12/2021	3,50	3,50	3,50	2,6923	-12,4995
04-FRUTAS NACIONAIS-FN														
294	ABACATE COMUM	CX	20	11/12/2020	100,00	120,00	100,00	6,0000	10/12/2021	70,00	80,00	65,00	4,0000	-33,3333
98	ABACATE MANTEIGA	CX	20	01/12/2020	140,00	150,00	135,00	7,5000	20/12/2021	100,00	100,00	90,00	4,5000	-40,0000
100	ABACAXI PEROLA	UNI	2	28/12/2020	5,00	6,00	5,00	3,0000	16/12/2021	7,00	7,00	3,00	3,5000	16,6666
101	ACEROLA	CX	5	01/12/2020	130,00	140,00	130,00	28,0000	28/12/2021	130,00	140,00	130,00	28,0000	0,0000
102	AMEIXA NACIONAL	CX	8	14/12/2020	120,00	160,00	75,00	9,3750	03/12/2021	75,00	120,00	60,00	9,3750	0,0000
154	AMORA	CX	2	10/12/2020	290,00	300,00	280,00	150,0000	02/12/2021	280,00	300,00	270,00	150,0000	0,0000
308	ATEMOIA	CX	6	04/12/2020	70,00	95,00	70,00	15,8333	02/12/2021	130,00	130,00	120,00	21,6666	36,8419
309	AVOCADO	CX	8	21/12/2020	200,00	200,00	180,00	25,0000	28/12/2021	290,00	320,00	280,00	40,0000	60,0000
104	BANANA MACA	CX	15	28/12/2020	95,00	100,00	95,00	6,3333	30/12/2021	140,00	140,00	140,00	9,3333	47,3686
105	BANANA MARMELO	CX	15	17/12/2020	45,00	45,00	45,00	3,0000	20/12/2021	70,00	70,00	70,00	4,6666	55,5533
106	BANANA NANICA	CX	15	29/12/2020	50,00	55,00	50,00	3,6666	24/12/2021	50,00	50,00	50,00	3,3333	-9,0901
306	BANANA OURO	CX	15	29/12/2020	45,00	45,00	45,00	3,0000	10/12/2021	45,00	45,00	45,00	3,0000	0,0000
107	BANANA PRATA	CX	15	28/12/2020	55,00	60,00	45,00	4,0000	24/12/2021	70,00	70,00	70,00	4,6666	16,6650
108	BANANA TERRA	CX	15	28/12/2020	65,00	70,00	65,00	4,6666	10/12/2021	85,00	90,00	85,00	6,0000	28,5732
109	CAJAMANGA	CX	22	14/12/2020	65,00	70,00	60,00	3,1818	10/12/2021	65,00	70,00	60,00	3,1818	0,0000
110	CAJU	CX	12	22/12/2020	65,00	70,00	60,00	5,8333	30/12/2021	70,00	70,00	60,00	5,8333	0,0000
112	CAQUI CX C/9 KG	CX	9	22/12/2020	85,00	100,00	80,00	9,4444	02/12/2021	80,00	90,00	75,00	10,0000	5,8828
114	CARAMBOLA (SP)	CX	2,5	01/12/2020	110,00	110,00	100,00	44,0000	02/12/2021	130,00	130,00	120,00	52,0000	18,1818
115	CASTANHA DO PARA	KG	1	08/12/2020	20,00	20,00	15,00	20,0000	03/12/2021	30,00	40,00	30,00	40,0000	100,0000
116	CEREJA	CX	10	01/12/2020	550,00	550,00	550,00	55,0000	16/12/2021	580,00	600,00	580,00	60,0000	9,0909
118	COCO SECO	SC	16	07/12/2020	80,00	90,00	75,00	5,6250	10/12/2021	75,00	85,00	70,00	5,3125	-5,5555
119	COCO VERDE	UNI	1,5	07/12/2020	2,00	2,00	1,50	1,3333	07/12/2021	2,00	2,00	1,80	1,3333	0,0000
122	FIGO MADURO (ROXO)	CX	1,7	14/12/2020	50,00	60,00	50,00	35,2941	02/12/2021	65,00	90,00	65,00	52,9411	49,9998
123	FIGO VERDE	CX	18	17/12/2020	120,00	140,00	120,00	7,7777	13/12/2021	120,00	120,00	120,00	6,6666	-14,2857

TODOS PRODUTOS....

Periodo : 01/12/2020 Ate 31/12/2020

* Classificacao

Dados do Produto				01/12/2020 Ate 31/12/2020					01/12/2021 Ate 31/12/2021					% Variacao
Codigo	Nome Produto	Embalagem Padrao		Data	Preco Em R\$				Data	Preco Em R\$				
		Unid	Qtde Kilo G		+Comum	Maximo	Minimo	KG.		+Comum	Maximo	Minimo	KG.	
04-FRUTAS NACIONAIS-FN														
124	FRANBOESA	CX	3	14/12/2020	390,00	410,00	390,00	136,6666	30/12/2021	780,00	780,00	750,00	260,0000	90,2439
97	GOIABA	CX	20	17/12/2020	60,00	70,00	50,00	3,5000	16/12/2021	60,00	70,00	55,00	3,5000	0,0000
291	GRAVIOLA	CX	10	21/12/2020	110,00	110,00	100,00	11,0000	06/12/2021	85,00	130,00	85,00	8,5000	-22,7272
127	JACA	UNI	7	15/12/2020	8,00	8,00	8,00	1,1428	03/12/2021	8,00	8,00	8,00	1,1428	0,0000
295	KIWI NACIONAL	CX	10	04/12/2020	210,00	215,00	200,00	21,5000	14/12/2021	160,00	160,00	150,00	16,0000	-25,5813
131	LARANJA KINKAM	CX	2,6	23/12/2020	115,00	130,00	100,00	50,0000	06/12/2021	130,00	130,00	120,00	50,0000	0,0000
132	LARANJA LIMA	CX	25	01/12/2020	90,00	90,00	80,00	3,6000	16/12/2021	75,00	90,00	70,00	3,6000	0,0000
130	LARANJA PERA	CX	25	04/12/2020	40,00	50,00	35,00	2,0000	02/12/2021	45,00	50,00	40,00	2,0000	0,0000
133	LARANJA PERA RIO	SC	18	10/12/2020	30,00	35,00	25,00	1,9444	03/12/2021	35,00	40,00	30,00	2,2222	14,2871
134	LICHIA	CX	5	23/12/2020	60,00	70,00	60,00	14,0000	14/12/2021	80,00	90,00	80,00	16,0000	14,2857
135	LIMAO CHINA	CX	20	03/12/2020	60,00	60,00	40,00	3,0000	14/12/2021	70,00	70,00	60,00	3,5000	16,6666
136	LIMAO GALEGO	CX	20	28/12/2020	90,00	100,00	90,00	4,5000	17/12/2021	100,00	100,00	90,00	5,0000	11,1111
357	LIMAO NACIONAL SICILIANO	CX	15	23/12/2020	135,00	135,00	105,00	9,0000	30/12/2021	120,00	160,00	110,00	10,6666	18,5177
275	LIMAO TAHITI (SP)	CX	20	03/12/2020	40,00	50,00	40,00	2,5000	02/12/2021	70,00	70,00	60,00	3,5000	40,0000
137	LIMAO TAITI - GO	SC	20	14/12/2020	35,00	45,00	30,00	2,2500	02/12/2021	50,00	60,00	50,00	3,0000	33,3333
142	MACA NACIONAL FUGI (CART) T15	CX	18	10/12/2020	150,00	150,00	140,00	8,3333	03/12/2021	80,00	90,00	65,00	5,0000	-39,9997
143	MACA NACIONAL FUGI (SOLTA)	CX	20	17/12/2020	115,00	120,00	115,00	6,0000	03/12/2021	70,00	80,00	65,00	4,0000	-33,3333
139	MACA NACIONAL GALA (SOLTA)	CX	20	23/12/2020	120,00	120,00	115,00	6,0000	28/12/2021	70,00	80,00	70,00	4,0000	-33,3333
138	MACA NAICONAL GALA (CART.) T1	CX	20	23/12/2020	150,00	150,00	140,00	7,5000	10/12/2021	87,00	100,00	87,00	4,3500	-42,0000
146	MAMAO FORMOSA	CX	20	03/12/2020	60,00	60,00	50,00	3,0000	13/12/2021	110,00	110,00	100,00	5,5000	83,3333
147	MAMAO HAVAI (GO)	BD	8	29/12/2020	45,00	45,00	35,00	5,6250		0,00	0,00	0,00		
148	MAMAO HAVAI (SP)	CX	6	11/12/2020	45,00	45,00	40,00	7,5000	23/12/2021	75,00	80,00	70,00	13,3333	77,7773
152	MANGA ESPADA	CX	25	04/12/2020	70,00	75,00	70,00	3,0000	24/12/2021	75,00	80,00	70,00	3,2000	6,6666
156	MANGA HADEM (SP)	CX	7	17/12/2020	70,00	70,00	60,00	10,0000	30/12/2021	70,00	70,00	60,00	10,0000	0,0000
314	MANGA PALMER	CX	20	15/12/2020	50,00	60,00	50,00	3,0000	10/12/2021	60,00	75,00	60,00	3,7500	25,0000
157	MANGA ROSA	CX	25	01/12/2020	75,00	85,00	75,00	3,4000	02/12/2021	70,00	75,00	60,00	3,0000	-11,7647
159	MANGA TOMMYS (GO)	CX	25	23/12/2020	65,00	65,00	55,00	2,6000	06/12/2021	55,00	70,00	55,00	2,8000	7,6923
161	MARACUJA AZEDO	SC	12	03/12/2020	70,00	80,00	60,00	6,6666	03/12/2021	80,00	80,00	70,00	6,6666	0,0000



TODOS PRODUTOS....

Periodo : 01/12/2020 Ate 31/12/2020

Relatorio Comparativo Maior e Menor por Periodo

Pagina.: 6

Emitido:31/01/2022

Hora....: 15:22:44

* Classificacao

Dados do Produto				01/12/2020 Ate 31/12/2020					01/12/2021 Ate 31/12/2021					% Variacao
Codigo	Nome Produto	Embalagem Padrao		Data	Preco Em R\$				Data	Preco Em R\$				
		Unid	Qtde Kilo G		+Comum	Maximo	Minimo	KG.		+Comum	Maximo	Minimo	KG.	
04-FRUTAS NACIONAIS-FN														
9	MARACUJA DOCE	CX	4	10/12/2020	120,00	135,00	110,00	33,7500	07/12/2021	130,00	140,00	130,00	35,0000	3,7037
163	MELANCIA	KG	1	23/12/2020	2,00	2,00	1,20	2,0000	03/12/2021	1,80	2,00	1,50	2,0000	0,0000
372	MELANCIA BABY	CX	10	21/12/2020	60,00	60,00	50,00	6,0000	07/12/2021	80,00	80,00	70,00	8,0000	33,3333
164	MELANCIA KADAMA	CX	20	14/12/2020	45,00	50,00	45,00	2,5000	02/12/2021	50,00	50,00	40,00	2,5000	0,0000
352	MELAO AMARELO COMUM	CX	14	23/12/2020	50,00	50,00	45,00	3,5714	03/12/2021	50,00	60,00	45,00	4,2857	20,0005
165	MELAO GALIA	CX	14	10/12/2020	65,00	65,00	55,00	4,6428	16/12/2021	65,00	75,00	65,00	5,3571	15,3851
350					0,00	0,00	0,00	1	02/12/2021	45,00	50,00	40,00	3,5714	257,1400
265	MELAO ORANGE	CX	5	14/12/2020	60,00	65,00	45,00	13,0000	13/12/2021	60,00	85,00	55,00	17,0000	30,7692
349	MELAO PELE DE SAPO	CX	14	29/12/2020	65,00	70,00	65,00	5,0000	07/12/2021	40,00	75,00	40,00	5,3571	7,1420
351	MELAO REI	CX	14	17/12/2020	75,00	80,00	65,00	5,7142	23/12/2021	80,00	90,00	75,00	6,4285	12,5004
361	MIRTILO NACIONAL	KG	1	04/12/2020	125,00	130,00	120,00	130,0000	14/12/2021	150,00	150,00	140,00	150,0000	15,3846
166	MORANGO	CX	1,5	23/12/2020	25,00	35,00	20,00	23,3333	24/12/2021	25,00	40,00	20,00	26,6666	14,2855
167	NECTARINA NACIONAL	CX	9	14/12/2020	110,00	120,00	110,00	13,3333	06/12/2021	85,00	95,00	75,00	10,5555	-20,8335
266	NESPERA NACIONAL	CX	4	04/12/2020	170,00	170,00	170,00	42,5000	30/12/2021	180,00	180,00	170,00	45,0000	5,8823
169	PEQUI	CX	32	28/12/2020	50,00	50,00	45,00	1,5625	02/12/2021	40,00	50,00	35,00	1,5625	0,0000
359	PERA ASIATICA NACIONAL	CX	20	21/12/2020	190,00	190,00	180,00	9,5000	28/12/2021	90,00	120,00	90,00	4,5000	-52,6315
170	PERA NACIONAL	CX	20	29/12/2020	70,00	100,00	70,00	3,5000	03/12/2021	80,00	90,00	75,00	4,5000	28,5714
171	PESSEGO NACIONAL	CX	10	10/12/2020	85,00	95,00	70,00	9,5000	30/12/2021	60,00	75,00	45,00	7,5000	-21,0526
368	PHYSALES NACIONAL	CX	3	17/12/2020	85,00	85,00	80,00	28,3333	24/12/2021	90,00	90,00	80,00	30,0000	5,8824
172	PINHA	CX	3	23/12/2020	85,00	85,00	80,00	28,3333	30/12/2021	70,00	80,00	70,00	26,6666	-5,8824
173	PINHAO	SC	18	23/12/2020	200,00	230,00	200,00	12,7777	17/12/2021	150,00	150,00	140,00	8,3333	-34,7824
363	PITAYA VERMELHA NACIONAL	CX	2	01/12/2020	110,00	145,00	110,00	72,5000	27/12/2021	100,00	140,00	95,00	47,5000	-34,4827
174	ROMA	CX	4	28/12/2020	175,00	175,00	170,00	43,7500	23/12/2021	130,00	160,00	130,00	40,0000	-8,5714
257	TAMARINO	CX	12	11/12/2020	50,00	60,00	50,00	5,0000	14/12/2021	50,00	60,00	50,00	5,0000	0,0000
177					0,00	0,00	0,00	1	16/12/2021	40,00	50,00	35,00	2,0000	100,0000
178	TANGERINA PONKAM	CX	22	08/12/2020	35,00	40,00	30,00	1,8181	03/12/2021	70,00	70,00	60,00	3,1818	75,0068
318	UVA BENITAKA	CX	8	11/12/2020	95,00	100,00	95,00	11,8750	21/12/2021	90,00	95,00	85,00	11,8750	0,0000
367	UVA CRINSON NACIONAL	CX	8	03/12/2020	120,00	140,00	120,00	17,5000	24/12/2021	125,00	160,00	125,00	20,0000	14,2857



TODOS PRODUTOS....

Periodo : 01/12/2020 Ate 31/12/2020

Relatorio Comparativo Maior e Menor por Periodo

Pagina.: 7

Emitido:31/01/2022

Hora....: 15:22:44

* Classificacao

Dados do Produto				01/12/2020 Ate 31/12/2020					01/12/2021 Ate 31/12/2021					% Variacao
Codigo	Nome Produto	Embalagem Padrao		Data	Preco Em R\$				Data	Preco Em R\$				
		Unid	Qtde Kilo G		+Comum	Maximo	Minimo	KG.		+Comum	Maximo	Minimo	KG.	
04-FRUTAS NACIONAIS-FN														
179	UVA ITALIA	CX	8	08/12/2020	95,00	95,00	80,00	11,8750	28/12/2021	90,00	100,00	85,00	11,2500	-5,2631
181	UVA NIAGARA CX 5,500 KG	CX	5,5	14/12/2020	50,00	60,00	50,00	10,9090	16/12/2021	55,00	60,00	50,00	10,9090	0,0000
05-FRUTAS IMPORTADAS-FI														
185	AMEIXA AMERICANA	CX	10	10/12/2020	450,00	450,00	440,00	45,0000	16/12/2021	220,00	250,00	220,00	25,0000	-44,4444
186	AMEIXA ARGENTINA	CX	10	01/12/2020	150,00	160,00	150,00	16,0000	10/12/2021	190,00	190,00	180,00	19,0000	18,7500
305	AMEIXA ESPANHOLA	CX	10	10/12/2020	150,00	150,00	150,00	15,0000	27/12/2021	150,00	150,00	150,00	15,0000	0,0000
354	CAQUI ESPANHOL	CX	4,5	29/12/2020	115,00	115,00	115,00	25,5555	06/12/2021	125,00	125,00	125,00	27,7777	8,6955
190	DAMASCO	KG	1	15/12/2020	190,00	190,00	190,00	190,0000	06/12/2021	190,00	190,00	190,00	190,0000	0,0000
356	FRAMBOESA IMPORTADA	CX	1,2	01/12/2020	300,00	300,00	300,00	250,0000	02/12/2021	300,00	300,00	300,00	250,0000	0,0000
373	GRANADILHO	CX	1,5	15/12/2020	150,00	150,00	140,00	100,0000	17/12/2021	160,00	160,00	150,00	106,6666	6,6666
191	KIWI CHILENO	CX	10	04/12/2020	170,00	170,00	160,00	17,0000	21/12/2021	192,00	192,00	192,00	19,2000	12,9411
192	KIWI NOVA ZELANDIA	CX	10	01/12/2020	230,00	230,00	220,00	23,0000	20/12/2021	230,00	230,00	220,00	23,0000	0,0000
193	MACA AMERICANA	CX	20	14/12/2020	200,00	200,00	200,00	10,0000	07/12/2021	205,00	205,00	205,00	10,2500	2,4999
194	MACA ARGENTINA	CX	20	29/12/2020	200,00	200,00	200,00	10,0000	03/12/2021	160,00	160,00	150,00	8,0000	-20,0000
195	MACA CHILENA	CX	18	08/12/2020	160,00	160,00	130,00	8,8888	17/12/2021	140,00	140,00	140,00	7,7777	-12,5000
196	NECTARINA CHILENA	CX	5	28/12/2020	150,00	160,00	130,00	32,0000	24/12/2021	150,00	150,00	130,00	30,0000	-6,2500
199	PERA AMERICANA	CX	20	01/12/2020	200,00	200,00	180,00	10,0000	14/12/2021	200,00	200,00	180,00	10,0000	0,0000
200	PERA ARGENTINA	CX	20	03/12/2020	150,00	150,00	140,00	7,5000	23/12/2021	150,00	150,00	140,00	7,5000	0,0000
358	PERA ASIATICA IMPORTADA	CX	4	03/12/2020	110,00	120,00	110,00	30,0000	02/12/2021	110,00	120,00	110,00	30,0000	0,0000
202	PERA PORTUGUESA	CX	10	03/12/2020	130,00	180,00	130,00	18,0000	07/12/2021	130,00	180,00	130,00	18,0000	0,0000
203	PESSEGO ARGENTINO	CX	8	01/12/2020	80,00	100,00	80,00	10,0000	23/12/2021	130,00	180,00	130,00	22,5000	125,0000
204					0,00	0,00	0,00	1	23/12/2021	80,00	100,00	80,00	8,0000	700,0000
369	PHYSALES IMPORTADO - COLOME	CX	0,8	01/12/2020	80,00	90,00	80,00	112,5000	13/12/2021	90,00	90,00	80,00	112,5000	0,0000
06-AVES E OVOS-AO														
216	OVO BRANCO EXTRA	CX	25	21/12/2020	120,00	120,00	120,00	4,8000	10/12/2021	135,00	135,00	135,00	5,4000	12,5000
217	OVO BRANCO GRANDE	CX	23	17/12/2020	118,00	118,00	118,00	5,1304	13/12/2021	132,00	132,00	132,00	5,7391	11,8645
215	OVO BRANCO JUMBO	CX	27	29/12/2020	125,00	125,00	125,00	4,6296	14/12/2021	145,00	145,00	145,00	5,3703	15,9992

TODOS PRODUTOS....

Periodo : 01/12/2020 Ate 31/12/2020

* Classificacao

Dados do Produto				01/12/2020 Ate 31/12/2020					01/12/2021 Ate 31/12/2021					% Variacao
Codigo	Nome Produto	Embalagem Padrao		Data	Preco Em R\$				Data	Preco Em R\$				
		Unid	Qtde Kilo G		+Comum	Maximo	Minimo	KG.		+Comum	Maximo	Minimo	KG.	
06-AVES E OVOS-AO														
218	OVO BRANCO MEDIO	CX	20	23/12/2020	114,00	114,00	114,00	5,7000	03/12/2021	127,00	127,00	127,00	6,3500	11,4035
219	OVO BRANCO PEQUENO	CX	20	22/12/2020	98,00	98,00	98,00	4,9000	21/12/2021	117,00	117,00	117,00	5,8500	19,3877
353	OVO CAIPIRA CAIXA	CX	12	18/12/2020	112,00	112,00	112,00	9,3333	28/12/2021	115,00	115,00	115,00	9,5833	2,6785
222	OVO CODORNA	CX	8	01/12/2020	70,00	70,00	70,00	8,7500	24/12/2021	95,00	95,00	95,00	11,8750	35,7142
224	OVO VERMELHO EXTRA	CX	25	17/12/2020	138,00	138,00	138,00	5,5200	06/12/2021	145,00	145,00	145,00	5,8000	5,0724
225	OVO VERMELHO GRANDE	CX	23	17/12/2020	136,00	136,00	136,00	5,9130	03/12/2021	142,00	142,00	142,00	6,1739	4,4123
223	OVO VERMELHO JUMBO	CX	27	23/12/2020	143,00	143,00	143,00	5,2962	07/12/2021	155,00	155,00	155,00	5,7407	8,3928
226	OVO VERMELHO MEDIO	CX	20	18/12/2020	132,00	132,00	132,00	6,6000	21/12/2021	137,00	137,00	137,00	6,8500	3,7878
227	OVO VERMELHO PEQUENO	CX	20	29/12/2020	116,00	116,00	116,00	5,8000	17/12/2021	127,00	127,00	127,00	6,3500	9,4827
07-DIVERSOS														
229	ACAFRAO	KG	1	01/12/2020	10,00	15,00	10,00	15,0000	02/12/2021	10,00	15,00	10,00	15,0000	0,0000
228	ACUCAR	FD	30	10/12/2020	50,00	50,00	45,00	1,6666	16/12/2021	50,00	50,00	45,00	1,6666	0,0000
339	AMENDOIM (COM CASCA)	SC	25	29/12/2020	300,00	300,00	300,00	12,0000		0,00	0,00	0,00		
231	AMENDOIM (SEM CASCA)	KG	1	08/12/2020	12,00	12,00	12,00	12,0000	10/12/2021	12,00	12,00	12,00	12,0000	0,0000
232	AZEITONA VERDE	KG	1	11/12/2020	30,00	40,00	25,00	40,0000	10/12/2021	30,00	40,00	25,00	40,0000	0,0000
332	CARNE FRESCA	KG	1	11/12/2020	13,00	13,00	13,00	13,0000	17/12/2021	26,00	32,00	26,00	32,0000	146,1538
276	CARNE SUINA	KG	1	17/12/2020	12,00	12,00	12,00	12,0000	07/12/2021	9,99	16,99	9,99	9,9900	-16,7500
298	COENTRO EM PO	KG	1	22/12/2020	15,00	20,00	15,00	20,0000	13/12/2021	15,00	20,00	15,00	20,0000	0,0000
281	COLORAL (CORANTE)	KG	1	03/12/2020	20,00	20,00	15,00	20,0000	10/12/2021	20,00	20,00	15,00	20,0000	0,0000
240	EMBALAGEM DE PAPEL	KG	1	04/12/2020	10,00	10,00	10,00	10,0000	17/12/2021	10,00	10,00	10,00	10,0000	0,0000
406	EMBALAGEM DE PAPEL	KG	1	29/12/2020	10,00	10,00	10,00	10,0000		0,00	0,00	0,00		
241	EMBALAGEM DE PLASTICO	KG	1	18/12/2020	15,00	15,00	15,00	15,0000	30/12/2021	15,00	15,00	15,00	15,0000	0,0000
242	FARINHA DE MANDIOCA	SC	20	17/12/2020	90,00	90,00	90,00	4,5000	07/12/2021	90,00	90,00	90,00	4,5000	0,0000
259	FARINHA DE MILHO	SC	10	10/12/2020	50,00	50,00	50,00	5,0000	21/12/2021	50,00	50,00	50,00	5,0000	0,0000
262	GELEIA	KG	1	04/12/2020	5,00	5,00	5,00	5,0000	03/12/2021	4,50	4,50	4,50	4,5000	-10,0000
244	GUARIROBA	PC	10	28/12/2020	10,00	15,00	10,00	1,5000	17/12/2021	10,00	15,00	10,00	1,5000	0,0000
302					0,00	0,00	0,00	1	23/12/2021	15,99	15,99	15,99	15,9900	1.499,0000
27	LOURO	MC	1	08/12/2020	30,00	40,00	30,00	40,0000	06/12/2021	30,00	40,00	30,00	40,0000	0,0000



Relatorio Comparativo Maior e Menor por Periodo

Pagina.: 9
 Emitido:31/01/2022
 Hora....: 15:22:44

TODOS PRODUTOS....

Periodo : 01/12/2020 Ate 31/12/2020

* Classificacao

Dados do Produto				01/12/2020 Ate 31/12/2020					01/12/2021 Ate 31/12/2021					% Variacao
Codigo	Nome Produto	Embalagem Padrao		Data	Preco Em R\$				Data	Preco Em R\$				
		Unid	Qtde Kilo G		+Comum	Maximo	Minimo	KG.		+Comum	Maximo	Minimo	KG.	
07-DIVERSOS														
245	OLEO DE SOJA	CX	20	08/12/2020	100,00	100,00	80,00	5,0000	24/12/2021	170,00	170,00	170,00	8,5000	70,0000
260					0,00	0,00	0,00	1	02/12/2021	13,50	20,00	13,50	20,0000	1.900,0000
247	POLVILHO	SC	12	28/12/2020	60,00	60,00	50,00	5,0000	13/12/2021	60,00	60,00	55,00	5,0000	0,0000
248	QUEIJO	KG	1	28/12/2020	15,00	20,00	15,00	20,0000	02/12/2021	10,00	15,00	5,00	5,0000	-75,0000
249	RAPADURA	UNI	1,6	28/12/2020	6,00	10,00	6,00	3,7500	10/12/2021	5,00	10,00	5,00	3,1250	-16,6666
311	SAL	FD	30	10/12/2020	30,00	30,00	20,00	1,0000	07/12/2021	30,00	40,00	25,00	1,3333	33,3300
08-CEREAIS														
250	ARROZ	FD	30	29/12/2020	80,00	85,00	80,00	2,8333	06/12/2021	132,00	132,00	132,00	4,4000	55,2959
251	FEIJAO	FD	30	29/12/2020	200,00	210,00	180,00	7,0000	02/12/2021	180,00	180,00	180,00	6,0000	-14,2857
316	FEIJAO PRETO	FD	30	28/12/2020	180,00	200,00	180,00	6,6666		0,00	0,00	0,00		
252	MILHO DE PIPOCA	SC	25	03/12/2020	19,00	30,00	15,00	1,2000	20/12/2021	19,00	30,00	15,00	1,2000	0,0000



CENTRAIS DE ABASTECIMENTO DE GOIAS

Pagina.: 1

Participacao das Microregioes(MR) do Estado GO - Sintetico

Emitido: 31/01/2022

TODOS PRODUTOS....

Hora....: 15:24:08

Periodo : 01/12/2021 Ate 31/12/2021

* MR - Micro regioao

Micro Regiao	QUANTIDADE	VALOR	% PART
	TONELADA	EM R\$	No Estado
MR - ANAPOLIS	15.049,1890	40.243.849,42	32,48671 %
MR - ANICUNS	160,1170	657.587,40	0,34564 %
MR - CATALAO	317,7680	617.209,06	0,68597 %
MR - CERES	648,7010	1.089.407,78	1,40035 %
MR - CHAPADA DOS VEADEIROS	205,5900	804.037,50	0,44381 %
MR - ENTORNO DE BRASILIA	5.863,4254	13.603.955,17	12,65739 %
MR - GOIANIA	21.649,4369	64.297.550,57	46,73468 %
MR - MEIA PONTE	1.049,2000	2.111.288,34	2,26491 %
MR - PIRES DO RIO	637,9150	1.511.349,52	1,37707 %
MR - PORANGATU	43,7750	82.314,15	0,09450 %
MR - SAO MIGUEL DO ARAGUAIA	264,1500	391.414,83	0,57022 %
MR - SUDOESTE DE GOIAS	186,0000	213.609,38	0,40152 %
MR - VALE DO RIO DOS BOIS	248,8670	658.472,86	0,53723 %

TOTAL GERAL

CODIGO	NOME DO ESTADO	QUANTIDADE	% PARTIC.	TOTAL EM R\$	PRECO MEDIO
001	GO	46.324,1343	100,00000 %	126.282.045,99	2.726,05
	Sub.Total...>>>>	46.324,1343	100,00000 %	126.282.045,99	2.726,05
	Sub.Total...>>>>	1,0000	0,00216 %	0,00	0,00
	Total Geral>>>>	46.325,1343	100,00216 %	126.282.045,99	2.725,99

Participacao das Microregioes(MR) do Estado GO - Analitico

TODOS PRODUTOS...

Período : 01/12/2021 Ate 31/12/2021

* MR - Micro regioao

Micro Regiao	Estado	QUANTIDADE	VALOR	% PART
		TONELADA	EM R\$	POR SUB.GRUPCO
MR - ANAPOLIS	GO	15.049,1890	40.243.849,42	16,83855 %
01-HORTALICAS, FOLHAS, FLOR, HASTES-HFFH		528,2050	893.875,94	0,59101 %
02-HORTALICAS FRUTOS-HF		5.698,3570	17.030.169,59	6,37589 %
03-RAIZES-TUBERCULOS-BULBO-RTB		4.759,9700	9.485.076,88	5,32593 %
04-FRUTAS NACIONAIS-FN		3.563,6150	10.403.578,27	3,98733 %
06-AVES E OVOS-AO		423,4600	2.355.548,75	0,47381 %
07-DIVERSOS		75,5820	75.600,00	0,08457 %
MR - ANICUNS	GO	160,1170	657.587,40	0,17915 %
02-HORTALICAS FRUTOS-HF		3,0920	5.580,04	0,00346 %
03-RAIZES-TUBERCULOS-BULBO-RTB		3,2500	4.550,00	0,00364 %
04-FRUTAS NACIONAIS-FN		153,7750	647.457,35	0,17206 %
MR - CATALAO	GO	317,7680	617.209,06	0,35555 %
02-HORTALICAS FRUTOS-HF		248,0000	291.375,00	0,27749 %
03-RAIZES-TUBERCULOS-BULBO-RTB		17,8800	30.206,25	0,02001 %
04-FRUTAS NACIONAIS-FN		51,8880	295.627,81	0,05806 %
MR - CERES	GO	648,7010	1.089.407,78	0,72583 %
02-HORTALICAS FRUTOS-HF		404,0500	478.249,69	0,45209 %
04-FRUTAS NACIONAIS-FN		174,6510	541.158,09	0,19542 %
07-DIVERSOS		70,0000	70.000,00	0,07832 %
MR - CHAPADA DOS VEADEIROS	GO	205,5900	804.037,50	0,23003 %
02-HORTALICAS FRUTOS-HF		205,5900	804.037,50	0,23003 %
MR - ENTORNO DE BRASILIA	GO	5.863,4254	13.603.955,17	6,56059 %
01-HORTALICAS, FOLHAS, FLOR, HASTES-HFFH		1.705,9114	2.548.662,32	1,90875 %
02-HORTALICAS FRUTOS-HF		774,2250	1.349.151,97	0,86628 %
03-RAIZES-TUBERCULOS-BULBO-RTB		3.381,3450	9.704.196,88	3,78339 %
04-FRUTAS NACIONAIS-FN		1,9440	1.944,00	0,00218 %
MR - GOIANIA	GO	21.649,4369	64.297.550,57	24,22357 %
01-HORTALICAS, FOLHAS, FLOR, HASTES-HFFH		918,5564	1.725.826,63	1,02777 %
02-HORTALICAS FRUTOS-HF		13.017,0740	37.591.504,78	14,56481 %
03-RAIZES-TUBERCULOS-BULBO-RTB		1.403,1120	5.277.544,38	1,56994 %
04-FRUTAS NACIONAIS-FN		4.263,9005	9.700.517,02	4,77088 %
06-AVES E OVOS-AO		452,7250	3.086.423,06	0,50655 %
07-DIVERSOS		985,0690	4.119.854,70	1,10219 %
08-CEREAIS		609,0000	2.795.880,00	0,68141 %
MR - MEIA PONTE	GO	1.049,2000	2.111.288,34	1,17395 %
01-HORTALICAS, FOLHAS, FLOR, HASTES-HFFH		15,0000	18.375,00	0,01678 %
02-HORTALICAS FRUTOS-HF		114,3000	139.166,41	0,12789 %
04-FRUTAS NACIONAIS-FN		919,9000	1.953.746,93	1,02928 %
MR - PIRES DO RIO	GO	637,9150	1.511.349,52	0,71376 %
01-HORTALICAS, FOLHAS, FLOR, HASTES-HFFH		151,5440	248.705,00	0,16956 %
02-HORTALICAS FRUTOS-HF		125,8710	474.788,64	0,14084 %
03-RAIZES-TUBERCULOS-BULBO-RTB		189,6000	350.437,50	0,21214 %
04-FRUTAS NACIONAIS-FN		144,4000	410.918,38	0,16157 %
07-DIVERSOS		26,5000	26.500,00	0,02965 %
MR - PORANGATU	GO	43,7750	82.314,15	0,04898 %
01-HORTALICAS, FOLHAS, FLOR, HASTES-HFFH		0,0150	40,63	0,00002 %
04-FRUTAS NACIONAIS-FN		42,0400	59.873,53	0,04704 %
07-DIVERSOS		1,7200	22.400,00	0,00192 %
MR - SAO MIGUEL DO ARAGUAIA	GO	264,1500	391.414,83	0,29556 %
02-HORTALICAS FRUTOS-HF		186,0000	213.609,38	0,20812 %
04-FRUTAS NACIONAIS-FN		78,1500	177.805,46	0,08744 %
MR - SUDOESTE DE GOIAS	GO	186,0000	213.609,38	0,20812 %
02-HORTALICAS FRUTOS-HF		186,0000	213.609,38	0,20812 %
MR - VALE DO RIO DOS BOIS	GO	248,8670	658.472,86	0,27846 %



CENTRAIS DE ABASTECIMENTO DE GOIAS

Pagina.: 2

Emitido: 31/01/2022

Hora....: 15:24:47

Participacao das Microregioes(MR) do Estado GO - Analitico

TODOS PRODUTOS....

Periodo : 01/12/2021 Ate 31/12/2021

* MR - Micro regioao

Micro Regiao	Estado	QUANTIDADE	VALOR	% PART
		TONELADA	EM R\$	POR SUB.GRUPC
MR - VALE DO RIO DOS BOIS	GO	248,8670	658.472,86	0,27846 %
02-HORTALICAS FRUTOS-HF		36,0820	90.368,50	0,04037 %
04-FRUTAS NACIONAIS-FN		212,7850	568.104,36	0,23809 %

TOTAL GERAL

CODIGO	NOME DO ESTADO	QUANTIDADE	% PARTIC.	TOTAL EM R\$	PRECO MEDIO
001	GO	46.324,1343	51,83210 %	126.282.045,99	2.726,05
	Sub.Total...>>>>	46.324,1343	51,83210 %	126.282.045,99	2.726,05
	Sub.Total...>>>>	1,0000	0,00112 %	0,00	0,00
	Total Geral>>>>	46.325,1343	51,83322 %	126.282.045,99	2.725,99



CENTRAIS DE ABASTECIMENTO DE GOIAS

Quadro Resumido da Comercializacao
TODOS PRODUTOS....
Periodo : 01/12/2021 Ate 31/12/2021
* MR - Micro regioao

Pagina.: 1
Emitido: 31/01/2022
Hora....: 15:25:41

Estado	Nome Grupo	QUANTIDADE TONELADA	VALOR EM R\$	PRECO MEDIO(T R\$)	% PART POR UF.
GO	GOIAS	46.324,1343	126.282.045,99	2.726,0530	
011	01-HORTALICAS, FOLHAS, FLOR, HASTES-HFFH	3.319,2318			7,1652 %
009	02-HORTALICAS FRUTOS-HF	20.998,6410			45,3298 %
012	03-RAIZES-TUBERCULOS-BULBO-RTB	9.755,1570			21,0585 %
014	04-FRUTAS NACIONAIS-FN	9.607,0485			20,7388 %
017	06-AVES E OVOS-AO	876,1850			1,8914 %
013	07-DIVERSOS	1.158,8710			2,5017 %
010	08-CEREAIS	609,0000			1,3146 %
		46.324,1343			

TOTAL GERAL

CODIGO	NOME DO ESTADO	QUANTIDADE	% PARTIC.	TOTAL EM R\$	PRECO MEDIO
001	GO	46.324,1343	51,83210 %	126.282.045,99	2.726,05
	Sub.Total...>>>>	46.324,1343	51,83210 %	126.282.045,99	2.726,05
	Sub.Total...>>>>	0,0000	0,00000 %	0,00	NAN
	Total Geral>>>>	46.324,1343	51,83210 %	126.282.045,99	2.726,05

QUADRO 12 - Participacao dos Estados por Sub-grupo - Sintetico
TODOS PRODUTOS....
Periodo : 01/12/2021 Ate 31/12/2021
*** MR - Micro regioao**

Nome Grupo	UF	QUANTIDADE	VALOR	PRECO	% PART
		TONELADA	EM R\$	MEDIO(T R\$)	POR UF.
01-HORTALICAS, FOLHAS, FLOR, HASTES-HFFH		4.840,6793	7.735.461,24	1.598,0115	
	GO	3.319,2318			68,5695 %
	MG	290,1500			5,9940 %
	SP	1.161,6885			23,9985 %
	PR	69,6090			1,4380 %
02-HORTALICAS FRUTOS-HF		22.434,3570	61.396.449,17	2.736,7154	
	GO	20.998,6410			93,6004 %
	MG	590,5000			2,6321 %
	SP	400,6420			1,7858 %
	DF	1,3000			0,0058 %
	MT	30,8220			0,1374 %
	PR	412,4520			1,8385 %
03-RAIZES-TUBERCULOS-BULBO-RTB		20.086,3400	51.003.721,60	2.539,2242	
	GO	9.755,1570			48,5661 %
	MG	5.726,4000			28,5089 %
	SP	2.211,9900			11,0124 %
	BA	341,2130			1,6987 %
	RS	30,0000			0,1494 %
	ES	24,4800			0,1219 %
	SC	1.430,0000			7,1193 %
	PR	567,1000			2,8233 %
04-FRUTAS NACIONAIS-FN		37.157,1295	135.285.722,07	3.640,9089	
	GO	9.607,0485			25,8552 %
	MG	1.764,7680			4,7495 %
	SP	9.049,7470			24,3553 %
	BA	9.101,6070			24,4949 %
	RJ	20,0000			0,0538 %
	RS	80,8900			0,2177 %
	TO	600,7600			1,6168 %
	RN	1.272,0100			3,4233 %
	ES	144,7500			0,3896 %
	SC	2.523,5320			6,7915 %
	PR	1.353,0000			3,6413 %
	PE	1.639,0170			4,4110 %
05-FRUTAS IMPORTADAS-FI		2.014,3505	15.851.703,00	7.869,3867	
	SP	1.892,7125			93,9614 %
	SC	120,4380			5,9790 %
	PR	1,2000			0,0596 %
06-AVES E OVOS-AO		876,1850	5.441.971,81	6.210,9849	
	GO	876,1850			100,0000 %
07-DIVERSOS		1.355,4110	5.246.714,70	3.870,9400	
	GO	1.158,8710			85,4996 %
	BA	181,2200			13,3701 %
	ES	10,2000			0,7525 %
	PE	5,1200			0,3777 %
08-CEREAIS		609,0000	2.795.880,00	4.590,9360	
	GO	609,0000			100,0000 %

QUADRO 12 - Analítico por Sub.Grupo e Produto
TODOS PRODUTOS....
Periodo : 01/12/2021 Ate 31/12/2021
*** MR - Micro regioao**

Cod.Prod. Nome Produto	UF	QUANTIDADE	VALOR	PRECO	% PART
		TONELADA	EM R\$	MEDIO(R\$)	POR UF.
01-HORTALICAS, FOLHAS, FLOR, HASTES-HFFH		4.840,6793	7.735.461,24	1.598,0115	100,0000 %
10 ACELGA		39,0000	105.625,00	2.708,3333	100,0000 %
	GO	34,8000			89,2308 %
	SP	4,2000			10,7692 %
8 ACELGA EM UNIDADE		4,9800	10.582,50	2.125,0000	100,0000 %
	GO	4,9800			100,0000 %
11 AGRIAO		1,0122	7.538,78	7.447,9167	100,0000 %
	GO	1,0122			100,0000 %
12 ALFACE		11,2665	28.400,97	2.520,8333	100,0000 %
	GO	11,2665			100,0000 %
414 ALFACE AMERICANA		0,7650	765,00	1.000,0000	100,0000 %
	GO	0,7650			100,0000 %
415 ALFACE CRESPA		2,2500	2.250,00	1.000,0000	100,0000 %
	GO	2,2500			100,0000 %
416 ALFACE LISA		2,0850	2.085,00	1.000,0000	100,0000 %
	GO	2,0850			100,0000 %
13 ALMEIRAO		0,3426	1.927,13	5.625,0000	100,0000 %
	GO	0,3426			100,0000 %
15 BROCOLIS		88,2432	294.144,00	3.333,3333	100,0000 %
	GO	51,7632			58,6597 %
	SP	36,4800			41,3403 %
16 CEBOLINHA		6,0330	48.264,00	8.000,0000	100,0000 %
	GO	6,0165			99,7265 %
	SP	0,0165			0,2735 %
22 CHICORIA		0,9520	3.755,94	3.945,3125	100,0000 %
	GO	0,9520			100,0000 %
17 COENTRO		6,9440	78.120,00	11.250,0000	100,0000 %
	GO	6,9440			100,0000 %
18 COGUMELO		0,0830	3.631,25	43.750,0000	100,0000 %
	GO	0,0830			100,0000 %
7 COUVE EM MOLHO		0,0084	86,63	10.312,5000	100,0000 %
	GO	0,0084			100,0000 %
19 COUVE MACO		15,4220	165.611,25	10.738,6364	100,0000 %
	GO	15,4220			100,0000 %
21 COUVE-FLOR		339,5600	626.111,76	1.843,8914	100,0000 %
	GO	339,5600			100,0000 %
24 ERVA DOCE		0,0006	5,00	8.333,3333	100,0000 %
	GO	0,0006			100,0000 %
23 ESPINAFRE		0,7066	3.328,94	4.711,2051	100,0000 %
	GO	0,7066			100,0000 %
25 HORTELA		2,3040	17.280,00	7.500,0000	100,0000 %
	GO	2,3040			100,0000 %
29 MANJERICAO		0,2662	3.410,69	12.812,5000	100,0000 %

QUADRO 12 - Analítico por Sub.Grupo e Produto
TODOS PRODUTOS....
Periodo : 01/12/2021 Ate 31/12/2021
*** MR - Micro regioao**

Cod.Prod. Nome Produto	UF	QUANTIDADE	VALOR	PRECO	% PART
		TONELADA	EM R\$	MEDIO(R\$)	POR UF.
01-HORTALICAS, FOLHAS, FLOR, HASTES-HFFH		4.840,6793	7.735.461,24	1.598,0115	100,0000 %
29 MANJERICAO		0,2662	3.410,69	12.812,5000	100,0000 %
	GO	0,2662			100,0000 %
30 MOSTARDA		0,3000	1.425,00	4.750,0000	100,0000 %
	GO	0,3000			100,0000 %
31 REPOLHO		3.296,3500	4.038.028,75	1.225,0000	100,0000 %
	GO	2.179,6250			66,1224 %
	MG	253,7500			7,6979 %
	SP	822,2000			24,9427 %
	PR	40,7750			1,2370 %
32 REPOLHO ROXO		1.008,0460	2.212.227,67	2.194,5702	100,0000 %
	GO	644,0200			63,8880 %
	MG	36,4000			3,6109 %
	SP	298,7920			29,6407 %
	PR	28,8340			2,8604 %
33 RUCULA		0,9600	4.920,00	5.125,0000	100,0000 %
	GO	0,9600			100,0000 %
34 SALSA		12,5130	75.078,00	6.000,0000	100,0000 %
	GO	12,5130			100,0000 %
35 SALSAO		0,2860	858,00	3.000,0000	100,0000 %
	GO	0,2860			100,0000 %
02-HORTALICAS FRUTOS-HF		22.434,3570	61.396.449,17	2.736,7154	100,0000 %
38 ABOBORA GOIANINHA		280,2600	398.494,69	1.421,8750	100,0000 %
	GO	280,2600			100,0000 %
39 ABOBORA JAPONESA (KABUTIA)		3.510,7600	4.031.888,44	1.148,4375	100,0000 %
	GO	2.694,0400			76,7367 %
	MG	478,0000			13,6153 %
	SP	15,7200			0,4478 %
	PR	323,0000			9,2003 %
40 ABOBORA MADURA (BAIANA)		4,8000	4.800,00	1.000,0000	100,0000 %
	GO	4,8000			100,0000 %
42 ABOBORA (MORANGA)		0,5000	500,00	1.000,0000	100,0000 %
	GO	0,5000			100,0000 %
41 ABOBORA VERDE COMUM-1		1.246,0600	2.823.104,69	2.265,6250	100,0000 %
	GO	1.245,0600			99,9197 %
	SP	1,0000			0,0803 %
43 ABOBORA VERDE ITALIANA		169,6000	328.600,00	1.937,5000	100,0000 %
	GO	157,0000			92,5708 %
	SP	12,6000			7,4292 %
44 ABOBORA VERDE MENINA		552,9000	1.416.806,25	2.562,5000	100,0000 %
	GO	552,9000			100,0000 %
45 BERINJELA		327,7560	585.569,02	1.786,6005	100,0000 %
	GO	327,7560			100,0000 %
258 BROTO DE BAMBU		0,0680	68,00	1.000,0000	100,0000 %

QUADRO 12 - Analítico por Sub.Grupo e Produto
TODOS PRODUTOS....
Periodo : 01/12/2021 Ate 31/12/2021
*** MR - Micro regioao**

Cod.Prod. Nome Produto	UF	QUANTIDADE	VALOR	PRECO	% PART
		TONELADA	EM R\$	MEDIO(R\$)	POR UF.
02-HORTALICAS FRUTOS-HF		22.434,3570	61.396.449,17	2.736,7154	100,0000 %
258 BROTO DE BAMBU		0,0680	68,00	1.000,0000	100,0000 %
	GO	0,0680			100,0000 %
313 CAXI		0,2200	220,00	1.000,0000	100,0000 %
	GO	0,2200			100,0000 %
46 CHUCHU		1.710,7200	2.162.700,00	1.264,2045	100,0000 %
	GO	1.710,7200			100,0000 %
49 FEIJAO VARA		55,3860	139.483,13	2.518,3824	100,0000 %
	GO	55,3860			100,0000 %
50 JILO		583,3210	1.047.138,09	1.795,1318	100,0000 %
	GO	583,3210			100,0000 %
52 MAXIXE		78,4980	245.306,25	3.125,0000	100,0000 %
	GO	78,4980			100,0000 %
53 MILHO VERDE		1.583,2080	2.886.056,25	1.822,9167	100,0000 %
	GO	1.420,0080			89,6918 %
	SP	163,2000			10,3082 %
55 PEPINO COLONIÃO		274,8240	1.409.253,75	5.127,8409	100,0000 %
	GO	274,8240			100,0000 %
54 PEPINO COMUM-1		1.368,4660	2.548.316,46	1.862,1701	100,0000 %
	GO	1.361,8660			99,5177 %
	SP	6,6000			0,4823 %
255 PEPINO JAPONES		467,0240	886.193,56	1.897,5332	100,0000 %
	GO	466,0040			99,7816 %
	SP	1,0200			0,2184 %
317 PIMENTA BIQUINHO		0,6900	10.781,25	15.625,0000	100,0000 %
	GO	0,6900			100,0000 %
56 PIMENTA BODE		43,1920	367.132,00	8.500,0000	100,0000 %
	GO	43,1920			100,0000 %
57 PIMENTA CUMARI		2,9700	44.550,00	15.000,0000	100,0000 %
	GO	2,9700			100,0000 %
47 PIMENTA DE CHEIRO		53,0460	261.914,63	4.937,5000	100,0000 %
	GO	51,7460			97,5493 %
	DF	1,3000			2,4507 %
256 PIMENTA DEDO-DE-MOCA		1,8400	18.400,00	10.000,0000	100,0000 %
	GO	1,8400			100,0000 %
405 PIMENTA HABANERO		0,0500	500,00	10.000,0000	100,0000 %
	GO	0,0500			100,0000 %
410 PIMENTA JALAPEÑO		0,0450	225,00	5.000,0000	100,0000 %
	GO	0,0450			100,0000 %
59 PIMENTA MALAGUETA		2,8500	44.531,25	15.625,0000	100,0000 %
	GO	2,8500			100,0000 %
60 PIMENTAO		483,2200	1.570.465,00	3.250,0000	100,0000 %
	GO	483,2200			100,0000 %

QUADRO 12 - Analítico por Sub.Grupo e Produto
TODOS PRODUTOS....
Periodo : 01/12/2021 Ate 31/12/2021
*** MR - Micro regioao**

Cod.Prod. Nome Produto	UF	QUANTIDADE	VALOR	PRECO	% PART
		TONELADA	EM R\$	MEDIO(R\$)	POR UF.
02-HORTALICAS FRUTOS-HF		22.434,3570	61.396.449,17	2.736,7154	100,0000 %
392 PIMENTAO AMARELO - Estufa		57,5700	57.570,00	1.000,0000	100,0000 %
	GO	0,5700			0,9901 %
	MG	50,0000			86,8508 %
	SP	7,0000			12,1591 %
391 PIMENTAO VERMELHO (Estufa)		70,1800	70.180,00	1.000,0000	100,0000 %
	GO	1,1800			1,6814 %
	MG	62,5000			89,0567 %
	SP	6,5000			9,2619 %
61 QUIABO		629,7480	1.596.135,48	2.534,5622	100,0000 %
	GO	629,7480			100,0000 %
65 TOMATE CEREJA BDJ		7,1220	21.366,00	3.000,0000	100,0000 %
	GO	7,1220			100,0000 %
393 TOMATE CEREJA CAIXA		281,3580	2.086.205,63	7.414,7727	100,0000 %
	GO	255,6180			90,8515 %
	SP	25,7400			9,1485 %
64 TOMATE LONGA VIDA		4.421,9780	17.587.412,50	3.977,2727	100,0000 %
	GO	4.179,9340			94,5263 %
	SP	159,9620			3,6174 %
	MT	0,0220			0,0005 %
	PR	82,0600			1,8557 %
63 TOMATE SALADA		0,4400	3.675,00	8.352,2727	100,0000 %
	GO	0,4400			100,0000 %
62 TOMATE SALADETE		3.833,5000	14.375.625,00	3.750,0000	100,0000 %
	GO	3.795,3080			99,0037 %
	MT	30,8000			0,8034 %
	PR	7,3920			0,1928 %
67 VAGEM		330,1870	2.365.281,88	7.163,4615	100,0000 %
	GO	328,8870			99,6063 %
	SP	1,3000			0,3937 %
03-RAIZES-TUBERCULOS-BULBO-RTB		20.086,3400	51.003.721,60	2.539,2242	100,0000 %
70 ALHO CHINES		0,0100	10,00	1.000,0000	100,0000 %
	GO	0,0100			100,0000 %
72 ALHO NACIONAL		534,9900	8.927.645,63	16.687,5000	100,0000 %
	GO	471,9900			88,2241 %
	SP	63,0000			11,7759 %
345 BATATA BOLINHA		1.955,0000	3.372.375,00	1.725,0000	100,0000 %
	GO	105,0000			5,3708 %
	MG	1.640,0000			83,8875 %
	SP	210,0000			10,7417 %
74 BATATA COMUM DIVERSAS		2.532,5000	4.305.250,00	1.700,0000	100,0000 %
	GO	182,5000			7,2063 %
	MG	1.913,0000			75,5380 %
	SP	387,0000			15,2813 %
	PR	50,0000			1,9743 %

QUADRO 12 - Analítico por Sub.Grupo e Produto
TODOS PRODUTOS....
Periodo : 01/12/2021 Ate 31/12/2021
*** MR - Micro regioao**

Cod.Prod. Nome Produto	UF	QUANTIDADE	VALOR	PRECO	% PART
		TONELADA	EM R\$	MEDIO(R\$)	POR UF.
03-RAIZES-TUBERCULOS-BULBO-RTB		20.086,3400	51.003.721,60	2.539,2242	100,0000 %
75 BATATA DOCE		1.740,7680	3.263.940,00	1.875,0000	100,0000 %
	GO	1.740,7680			100,0000 %
76 BATATA LISA (ACHATI-BINJ)		2.825,9000	7.453.311,25	2.637,5000	100,0000 %
	GO	205,0000			7,2543 %
	MG	1.726,4000			61,0920 %
	SP	717,0000			25,3724 %
	SC	35,0000			1,2385 %
	PR	142,5000			5,0426 %
77 BATATA SALSA (MANDIOCA SALSA)		99,8400	1.560.000,00	15.625,0000	100,0000 %
	MG	40,0000			40,0641 %
	SP	59,8400			59,9359 %
338 BATATA YAKON		37,8000	378.000,00	10.000,0000	100,0000 %
	MG	10,8000			28,5714 %
	SP	27,0000			71,4286 %
78 BETERRABA		1.382,2000	2.375.656,25	1.718,7500	100,0000 %
	GO	1.121,2000			81,1171 %
	MG	148,8000			10,7654 %
	SP	21,0000			1,5193 %
	BA	91,2000			6,5982 %
80 CARA		1.338,7380	2.219.103,75	1.657,6087	100,0000 %
	GO	1.338,7380			100,0000 %
83 CEBOLA NACIONAL		3.201,6000	9.004.500,00	2.812,5000	100,0000 %
	GO	324,0000			10,1199 %
	MG	104,0000			3,2484 %
	SP	724,0000			22,6137 %
	BA	250,0000			7,8086 %
	RS	30,0000			0,9370 %
	SC	1.395,0000			43,5720 %
	PR	374,6000			11,7004 %
84 CENOURA		1.992,3330	3.320.555,00	1.666,6667	100,0000 %
	GO	1.907,2830			95,7311 %
	MG	81,9000			4,1108 %
	SP	3,1500			0,1581 %
86 GENGIBRE		81,6600	368.982,22	4.518,5185	100,0000 %
	MG	61,5000			75,3123 %
	ES	20,1600			24,6877 %
89 INHAME		1.017,8880	2.571.227,50	2.526,0417	100,0000 %
	GO	1.013,5680			99,5756 %
	ES	4,3200			0,4244 %
90 MANDIOCA		1.345,0750	1.883.105,00	1.400,0000	100,0000 %
	GO	1.345,0750			100,0000 %
92 MARGARITO		0,0250	25,00	1.000,0000	100,0000 %
	GO	0,0250			100,0000 %
94 RABANETE		0,0130	35,00	2.692,3077	100,0000 %
	BA	0,0130			100,0000 %

QUADRO 12 - Analítico por Sub.Grupo e Produto
TODOS PRODUTOS....
Periodo : 01/12/2021 Ate 31/12/2021
*** MR - Micro regioao**

Cod.Prod. Nome Produto	UF	QUANTIDADE	VALOR	PRECO	% PART
		TONELADA	EM R\$	MEDIO(R\$)	POR UF.
04-FRUTAS NACIONAIS-FN		37.157,1295	135.285.722,07	3.640,9089	100,0000 %
294 ABACATE COMUM		977,0400	3.275.957,67	3.352,9412	100,0000 %
	GO	170,0400			17,4036 %
	SP	246,0000			25,1781 %
	BA	561,0000			57,4183 %
98 ABACATE MANTEIGA		684,0000	2.937.176,47	4.294,1177	100,0000 %
	SP	148,0000			21,6374 %
	BA	536,0000			78,3626 %
100 ABACAXI PEROLA		2.209,8420	6.499.535,36	2.941,1765	100,0000 %
	GO	1.457,8420			65,9704 %
	MG	184,0000			8,3264 %
	SP	30,0000			1,3576 %
	RJ	20,0000			0,9050 %
	TO	470,0000			21,2685 %
	PE	48,0000			2,1721 %
102 AMEIXA NACIONAL		481,3360	4.229.386,20	8.786,7647	100,0000 %
	SP	269,1520			55,9177 %
	RS	27,6640			5,7473 %
	SC	100,5200			20,8835 %
	PR	84,0000			17,4514 %
154 AMORA		8,0000	1.120.000,00	140.000,0000	100,0000 %
	SP	8,0000			100,0000 %
308 ATEMOIA		25,9200	387.529,41	14.950,9803	100,0000 %
	GO	0,7200			2,7778 %
	SP	25,2000			97,2222 %
309 AVOCADO		36,8000	1.206.823,53	32.794,1176	100,0000 %
	SP	36,8000			100,0000 %
104 BANANA MACA		204,1050	1.664.856,47	8.156,8627	100,0000 %
	GO	154,6050			75,7478 %
	BA	49,5000			24,2522 %
105 BANANA MARMELO		217,3950	976.146,17	4.490,1961	100,0000 %
	GO	179,8950			82,7503 %
	BA	37,5000			17,2497 %
106 BANANA NANICA		224,9100	727.650,00	3.235,2941	100,0000 %
	GO	154,8600			68,8542 %
	BA	70,0500			31,1458 %
107 BANANA PRATA		400,8150	1.540.387,06	3.843,1373	100,0000 %
	GO	293,1300			73,1335 %
	BA	107,6850			26,8665 %
108 BANANA TERRA		327,8100	1.857.590,00	5.666,6667	100,0000 %
	GO	90,0600			27,4732 %
	BA	93,0000			28,3701 %
	ES	144,7500			44,1567 %
110 CAJU		78,0000	403.382,36	5.171,5687	100,0000 %
	SP	78,0000			100,0000 %
115 CASTANHA DO PARA		1,5000	45.000,00	30.000,0000	100,0000 %

QUADRO 12 - Analítico por Sub.Grupo e Produto
TODOS PRODUTOS....
Periodo : 01/12/2021 Ate 31/12/2021
*** MR - Micro regioao**

Cod.Prod. Nome Produto	UF	QUANTIDADE	VALOR	PRECO	% PART
		TONELADA	EM R\$	MEDIO(R\$)	POR UF.
04-FRUTAS NACIONAIS-FN		37.157,1295	135.285.722,07	3.640,9089	100,0000 %
115 CASTANHA DO PARA		1,5000	45.000,00	30.000,0000	100,0000 %
	GO	1,5000			100,0000 %
118 COCO SECO		221,6160	1.038.825,00	4.687,5000	100,0000 %
	BA	221,6160			100,0000 %
119 COCO VERDE		72,4500	96.600,00	1.333,3333	100,0000 %
	GO	2,2500			3,1056 %
	BA	70,2000			96,8944 %
122 FIGO MADURO (ROXO)		13,9400	438.941,18	31.487,8894	100,0000 %
	SP	13,9400			100,0000 %
123 FIGO VERDE		133,2000	888.000,00	6.666,6667	100,0000 %
	SP	133,2000			100,0000 %
97 GOIABA		71,0200	219.326,47	3.088,2353	100,0000 %
	GO	71,0200			100,0000 %
125 GOIABA VACUO		63,0000	63.000,00	1.000,0000	100,0000 %
	SP	63,0000			100,0000 %
291 GRAVIOLA		40,0000	340.000,00	8.500,0000	100,0000 %
	SP	40,0000			100,0000 %
127 JACA		0,3500	400,00	1.142,8571	100,0000 %
	GO	0,3500			100,0000 %
396 KINO		4,5000	4.500,00	1.000,0000	100,0000 %
	SP	4,5000			100,0000 %
295 KIWI NACIONAL		80,7600	1.273.157,65	15.764,7059	100,0000 %
	SP	54,1100			67,0010 %
	SC	26,6500			32,9990 %
132 LARANJA LIMA		532,7500	1.598.250,00	3.000,0000	100,0000 %
	GO	27,7500			5,2088 %
	SP	505,0000			94,7912 %
133 LARANJA PERA RIO		4.090,1400	7.953.050,00	1.944,4444	100,0000 %
	GO	3.816,5400			93,3107 %
	MG	273,6000			6,6893 %
134 LICHIA		52,5000	914.117,65	17.411,7648	100,0000 %
	SP	52,5000			100,0000 %
135 LIMAO CHINA		2,1200	5.798,82	2.735,2941	100,0000 %
	GO	2,1200			100,0000 %
136 LIMAO GALEGO		0,1800	900,00	5.000,0000	100,0000 %
	GO	0,1800			100,0000 %
357 LIMAO NACIONAL SICILIANO		348,0000	2.633.882,36	7.568,6275	100,0000 %
	SP	348,0000			100,0000 %
275 LIMAO TAHITI (SP)		958,2000	2.536.411,74	2.647,0588	100,0000 %
	SP	943,0000			98,4137 %
	BA	15,2000			1,5863 %
137 LIMAO TAITI - GO		1.954,8600	4.225.947,34	2.161,7647	100,0000 %
	GO	1.954,8600			100,0000 %

QUADRO 12 - Analítico por Sub.Grupo e Produto
TODOS PRODUTOS....
Periodo : 01/12/2021 Ate 31/12/2021
*** MR - Micro regioao**

Cod.Prod. Nome Produto	UF	QUANTIDADE	VALOR	PRECO	% PART
		TONELADA	EM R\$	MEDIO(R\$)	POR UF.
04-FRUTAS NACIONAIS-FN		37.157,1295	135.285.722,07	3.640,9089	100,0000 %
142 MACA NACIONAL FUGI (CART) T150		785,4480	3.611.520,71	4.598,0392	100,0000 %
	SP	191,1240			24,3331 %
	SC	387,3240			49,3125 %
	PR	207,0000			26,3544 %
143 MACA NACIONAL FUGI (SOLTA)		526,0000	1.841.000,00	3.500,0000	100,0000 %
	SC	320,0000			60,8365 %
	PR	206,0000			39,1635 %
139 MACA NACIONAL GALA (SOLTA)		893,5800	3.166.952,65	3.544,1177	100,0000 %
	SP	229,3400			25,6653 %
	SC	412,2400			46,1335 %
	PR	252,0000			28,2012 %
138 MACA NAICONAL GALA (CART.) T150		556,0000	2.372.811,76	4.267,6471	100,0000 %
	SC	304,0000			54,6763 %
	PR	252,0000			45,3237 %
146 MAMAO FORMOSA		3.096,8000	12.751.529,38	4.117,6471	100,0000 %
	GO	231,6000			7,4787 %
	BA	2.865,2000			92,5213 %
147 MAMAO HAVAI (GO)		961,7040	961.704,00	1.000,0000	100,0000 %
	GO	113,1440			11,7650 %
	BA	848,5600			88,2350 %
148 MAMAO HAVAI (SP)		93,3060	914.764,70	9.803,9215	100,0000 %
	GO	2,1060			2,2571 %
	SP	91,2000			97,7429 %
151 MANGA BOURBOM		11,7750	11.775,00	1.000,0000	100,0000 %
	GO	11,7750			100,0000 %
149 MANGA COMUM		0,0250	25,00	1.000,0000	100,0000 %
	GO	0,0250			100,0000 %
314 MANGA PALMER		1.007,2200	3.110.532,36	3.088,2353	100,0000 %
	GO	53,2200			5,2839 %
	SP	314,0000			31,1749 %
	BA	640,0000			63,5412 %
158 MANGA SABINA		1,3500	1.350,00	1.000,0000	100,0000 %
	GO	1,3500			100,0000 %
159 MANGA TOMMYS (GO)		1.537,8500	3.786.955,63	2.462,5000	100,0000 %
	GO	41,6000			2,7051 %
	SP	404,2500			26,2867 %
	BA	1.092,0000			71,0082 %
161 MARACUJA AZEDO		248,3160	1.235.113,44	4.973,9583	100,0000 %
	GO	174,0360			70,0865 %
	BA	74,2800			29,9135 %
163 MELANCIA		1.793,8710	2.985.514,39	1.664,2860	100,0000 %
	GO	471,6230			26,2908 %
	SP	1.134,2480			63,2291 %
	BA	85,0000			4,7384 %
	TO	85,0000			4,7384 %

QUADRO 12 - Analítico por Sub.Grupo e Produto
TODOS PRODUTOS....
Periodo : 01/12/2021 Ate 31/12/2021
*** MR - Micro regioao**

Cod.Prod. Nome Produto	UF	QUANTIDADE	VALOR	PRECO	% PART
		TONELADA	EM R\$	MEDIO(R\$)	POR UF.
04-FRUTAS NACIONAIS-FN		37.157,1295	135.285.722,07	3.640,9089	100,0000 %
163 MELANCIA		1.793,8710	2.985.514,39	1.664,2860	100,0000 %
	PR	18,0000			1,0034 %
372 MELANCIA BABY		152,0000	897.750,00	5.906,2500	100,0000 %
	SP	152,0000			100,0000 %
352 MELAO AMARELO COMUM		840,0840	3.000.300,00	3.571,4286	100,0000 %
	SP	172,1160			20,4880 %
	BA	148,4000			17,6649 %
	RN	205,8000			24,4976 %
	SC	51,1280			6,0861 %
	PE	262,6400			31,2635 %
347 MELAO DELICIA		749,7700	749.770,00	1.000,0000	100,0000 %
	BA	191,8000			25,5812 %
	RN	179,2000			23,9007 %
	PE	378,7700			50,5182 %
165 MELAO GALIA		797,9720	3.580.186,88	4.486,6071	100,0000 %
	SP	128,4780			16,1006 %
	BA	189,0000			23,6850 %
	RN	212,8000			26,6676 %
	SC	49,2940			6,1774 %
	PE	218,4000			27,3694 %
350 MELAO MELICIA		673,4980	2.164.815,00	3.214,2857	100,0000 %
	SP	10,5280			1,5632 %
	BA	170,4780			25,3123 %
	RN	284,2000			42,1976 %
	PE	208,2920			30,9269 %
265 MELAO ORANGE		193,0250	2.316.300,00	12.000,0000	100,0000 %
	BA	64,1000			33,2081 %
	RN	66,6100			34,5085 %
	PE	62,3150			32,2834 %
349 MELAO PELE DE SAPO		436,2820	1.567.888,44	3.593,7500	100,0000 %
	BA	149,2820			34,2169 %
	RN	91,0000			20,8581 %
	PE	196,0000			44,9251 %
348 MELAO PRINCE		475,3280	475.328,00	1.000,0000	100,0000 %
	BA	196,7280			41,3878 %
	RN	147,0000			30,9260 %
	PE	131,6000			27,6861 %
351 MELAO REI		583,7300	3.192.273,44	5.468,7500	100,0000 %
	SP	153,6360			26,3197 %
	BA	120,4000			20,6260 %
	RN	85,4000			14,6301 %
	SC	91,2940			15,6398 %
	PE	133,0000			22,7845 %
166 MORANGO		42,4605	707.675,00	16.666,6667	100,0000 %
	GO	9,4605			22,2807 %
	SP	33,0000			77,7193 %

QUADRO 12 - Analítico por Sub.Grupo e Produto
TODOS PRODUTOS....
Periodo : 01/12/2021 Ate 31/12/2021
*** MR - Micro regioao**

Cod.Prod. Nome Produto	UF	QUANTIDADE	VALOR	PRECO	% PART
		TONELADA	EM R\$	MEDIO(R\$)	POR UF.
04-FRUTAS NACIONAIS-FN		37.157,1295	135.285.722,07	3.640,9089	100,0000 %
167 NECTARINA NACIONAL		410,7510	3.808.004,06	9.270,8333	100,0000 %
	SP	141,3990			34,4245 %
	RS	14,9760			3,6460 %
	SC	254,3760			61,9295 %
266 NESPERA NACIONAL		88,0000	2.598.750,00	29.531,2500	100,0000 %
	SP	24,0000			27,2727 %
	SC	64,0000			72,7273 %
169 PEQUI		1.395,1680	1.743.960,00	1.250,0000	100,0000 %
	GO	42,2400			3,0276 %
	MG	1.307,1680			93,6925 %
	TO	45,7600			3,2799 %
359 PERA ASIATICA NACIONAL		204,0000	975.375,00	4.781,2500	100,0000 %
	SP	204,0000			100,0000 %
170 PERA NACIONAL		530,2200	2.120.880,00	4.000,0000	100,0000 %
	SC	256,2200			48,3233 %
	PR	274,0000			51,6767 %
171 PESSEGO NACIONAL		677,9900	3.898.442,50	5.750,0000	100,0000 %
	SP	528,6200			77,9687 %
	RS	38,2500			5,6417 %
	SC	51,1200			7,5399 %
	PR	60,0000			8,8497 %
172 PINHA		9,9330	231.770,00	23.333,3333	100,0000 %
	GO	0,3330			3,3525 %
	SP	9,6000			96,6475 %
363 PITAYA VERMELHA NACIONAL		6,0360	235.404,00	39.000,0000	100,0000 %
	GO	6,0360			100,0000 %
175 SERIGUELA		0,0130	13,00	1.000,0000	100,0000 %
	GO	0,0130			100,0000 %
177 TANGERINA MURCOT		1.189,0250	1.902.440,00	1.600,0000	100,0000 %
	GO	4,3250			0,3637 %
	SP	1.184,7000			99,6363 %
178 TANGERINA PONKAM		66,4400	202.107,69	3.041,9580	100,0000 %
	GO	66,4400			100,0000 %
371 TANGERINA VERONA		56,0000	56.000,00	1.000,0000	100,0000 %
	SP	56,0000			100,0000 %
318 UVA BENITAKA		93,1920	1.001.085,94	10.742,1875	100,0000 %
	SP	65,0160			69,7656 %
	SC	28,1760			30,2344 %
367 UVA CRINSON NACIONAL		123,8240	1.900.891,88	15.351,5625	100,0000 %
	SP	44,0960			35,6118 %
	BA	79,7280			64,3882 %
320 UVA ISABEL		69,5440	69.544,00	1.000,0000	100,0000 %
	SP	40,3280			57,9892 %
	SC	29,2160			42,0108 %

QUADRO 12 - Analítico por Sub.Grupo e Produto
TODOS PRODUTOS....
Periodo : 01/12/2021 Ate 31/12/2021
*** MR - Micro regioao**

Cod.Prod. Nome Produto	UF	QUANTIDADE	VALOR	PRECO	% PART
		TONELADA	EM R\$	MEDIO(R\$)	POR UF.
04-FRUTAS NACIONAIS-FN		37.157,1295	135.285.722,07	3.640,9089	100,0000 %
179 UVA ITALIA		318,0560	3.441.465,31	10.820,3125	100,0000 %
	SP	209,9600			66,0135 %
	BA	74,4000			23,3921 %
	SC	33,6960			10,5944 %
380 UVA NACIONAL RED GLOBE		25,7680	25.768,00	1.000,0000	100,0000 %
	SP	25,7680			100,0000 %
181 UVA NIAGARA CX 5,500 KG		424,1600	4.072.900,00	9.602,2727	100,0000 %
	SP	297,6600			70,1763 %
	BA	126,5000			29,8237 %
184 UVA PASSAS		49,1800	49.180,00	1.000,0000	100,0000 %
	SP	37,0700			75,3762 %
	SC	12,1100			24,6238 %
183 UVA RUBI		203,2640	203.264,00	1.000,0000	100,0000 %
	SP	91,2640			44,8992 %
	BA	112,0000			55,1008 %
411 UVA VITÓRIA		242,1120	242.112,00	1.000,0000	100,0000 %
	SP	77,9440			32,1934 %
	BA	112,0000			46,2596 %
	SC	52,1680			21,5471 %
05-FRUTAS IMPORTADAS-FI		2.014,3505	15.851.703,00	7.869,3867	100,0000 %
186 AMEIXA ARGENTINA		105,0000	1.995.000,00	19.000,0000	100,0000 %
	SP	105,0000			100,0000 %
354 CAQUI ESPANHOL		14,4000	400.000,00	27.777,7778	100,0000 %
	SP	14,4000			100,0000 %
188 CASTANHA PORTUGUESA		2,3000	2.300,00	1.000,0000	100,0000 %
	SP	2,3000			100,0000 %
355 CEREJA CHILENA		20,0000	20.000,00	1.000,0000	100,0000 %
	SP	20,0000			100,0000 %
190 DAMASCO		2,4000	456.000,00	190.000,0000	100,0000 %
	SP	2,4000			100,0000 %
356 FRAMBOESA IMPORTADA		0,9600	240.000,00	250.000,0000	100,0000 %
	SP	0,9600			100,0000 %
373 GRANADILHO		2,2500	240.000,00	106.666,6667	100,0000 %
	SP	2,2500			100,0000 %
191 KIWI CHILENO		105,0000	2.016.000,00	19.200,0000	100,0000 %
	SP	105,0000			100,0000 %
194 MACA ARGENTINA		430,0000	3.440.000,00	8.000,0000	100,0000 %
	SP	430,0000			100,0000 %
195 MACA CHILENA		57,6000	448.000,00	7.777,7778	100,0000 %
	SP	57,6000			100,0000 %
196 NECTARINA CHILENA		12,5000	375.000,00	30.000,0000	100,0000 %
	SP	12,5000			100,0000 %
168 NESPERA IMPORTADA CX 2,500 KG		1,8625	1.862,50	1.000,0000	100,0000 %

QUADRO 12 - Analítico por Sub.Grupo e Produto
TODOS PRODUTOS....
Periodo : 01/12/2021 Ate 31/12/2021
*** MR - Micro regioao**

Cod.Prod. Nome Produto	UF	QUANTIDADE	VALOR	PRECO	% PART
		TONELADA	EM R\$	MEDIO(R\$)	POR UF.
05-FRUTAS IMPORTADAS-FI		2.014,3505	15.851.703,00	7.869,3867	100,0000 %
168 NESPERA IMPORTADA CX 2,500 KG		1,8625	1.862,50	1.000,0000	100,0000 %
	SP	1,8625			100,0000 %
200 PERA ARGENTINA		224,0000	1.680.000,00	7.500,0000	100,0000 %
	SP	224,0000			100,0000 %
358 PERA ASIATICA IMPORTADA		56,0000	1.540.000,00	27.500,0000	100,0000 %
	SP	56,0000			100,0000 %
201 PERA CHILENA		21,0000	21.000,00	1.000,0000	100,0000 %
	SP	21,0000			100,0000 %
400 PERA D'ANJOU		281,0000	281.000,00	1.000,0000	100,0000 %
	SP	264,0000			93,9502 %
	SC	17,0000			6,0498 %
202 PERA PORTUGUESA		157,0500	2.041.650,00	13.000,0000	100,0000 %
	SP	136,0000			86,5966 %
	SC	19,8500			12,6393 %
	PR	1,2000			0,7641 %
401 PERA WILLIAM		356,2200	356.220,00	1.000,0000	100,0000 %
	SP	308,0000			86,4634 %
	SC	48,2200			13,5366 %
205 PESSEGO PORTUGUES		9,6240	9.624,00	1.000,0000	100,0000 %
	SP	9,6240			100,0000 %
369 PHYSALES IMPORTADO - COLOMBIA		1,2000	134.062,50	111.718,7500	100,0000 %
	SP	1,2000			100,0000 %
206 TAMARA		4,0000	4.000,00	1.000,0000	100,0000 %
	SP	4,0000			100,0000 %
366 TAMARA IMPORTADA - ISRAEL		7,0000	7.000,00	1.000,0000	100,0000 %
	SP	7,0000			100,0000 %
208 UVA ARGENTINA		15,4000	15.400,00	1.000,0000	100,0000 %
	SP	15,4000			100,0000 %
280 UVA RED GLOB-ARGENTINA		26,9200	26.920,00	1.000,0000	100,0000 %
	SP	26,9200			100,0000 %
403 UVA RIBIER		23,0000	23.000,00	1.000,0000	100,0000 %
	SP	23,0000			100,0000 %
279 UVA THOMPSON-CHILENA		77,6640	77.664,00	1.000,0000	100,0000 %
	SP	42,2960			54,4602 %
	SC	35,3680			45,5398 %
06-AVES E OVOS-AO		876,1850	5.441.971,81	6.210,9849	100,0000 %
213 FRANGO ABATIDO		10,4000	10.400,00	1.000,0000	100,0000 %
	GO	10,4000			100,0000 %
214 FRANGO CAIPIRA		4,8000	4.800,00	1.000,0000	100,0000 %
	GO	4,8000			100,0000 %
216 OVO BRANCO EXTRA		403,7500	2.155.015,63	5.337,5000	100,0000 %
	GO	403,7500			100,0000 %

QUADRO 12 - Analítico por Sub.Grupo e Produto
TODOS PRODUTOS....
Periodo : 01/12/2021 Ate 31/12/2021
*** MR - Micro regioao**

Cod.Prod. Nome Produto	UF	QUANTIDADE	VALOR	PRECO	% PART
		TONELADA	EM R\$	MEDIO(R\$)	POR UF.
06-AVES E OVOS-AO		876,1850	5.441.971,81	6.210,9849	100,0000 %
217 OVO BRANCO GRANDE		70,1500	395.928,13	5.644,0217	100,0000 %
	GO	70,1500			100,0000 %
215 OVO BRANCO JUMBO		29,7000	156.062,50	5.254,6296	100,0000 %
	GO	29,7000			100,0000 %
218 OVO BRANCO MEDIO		60,9400	380.303,69	6.240,6250	100,0000 %
	GO	60,9400			100,0000 %
353 OVO CAIPIRA CAIXA		24,2400	232.300,00	9.583,3333	100,0000 %
	GO	24,2400			100,0000 %
222 OVO CODORNA		95,3600	1.050.450,00	11.015,6250	100,0000 %
	GO	95,3600			100,0000 %
224 OVO VERMELHO EXTRA		68,4750	397.155,00	5.800,0000	100,0000 %
	GO	68,4750			100,0000 %
225 OVO VERMELHO GRANDE		50,1400	308.197,50	6.146,7391	100,0000 %
	GO	50,1400			100,0000 %
223 OVO VERMELHO JUMBO		40,2300	228.621,88	5.682,8704	100,0000 %
	GO	40,2300			100,0000 %
226 OVO VERMELHO MEDIO		18,0000	122.737,50	6.818,7500	100,0000 %
	GO	18,0000			100,0000 %
07-DIVERSOS		1.355,4110	5.246.714,70	3.870,9400	100,0000 %
229 ACAFRAO		1,2020	12.020,00	10.000,0000	100,0000 %
	GO	1,2020			100,0000 %
228 ACUCAR		75,0000	125.000,00	1.666,6667	100,0000 %
	GO	75,0000			100,0000 %
232 AZEITONA VERDE		0,2000	6.000,00	30.000,0000	100,0000 %
	GO	0,2000			100,0000 %
299 CAFE		10,8000	10.800,00	1.000,0000	100,0000 %
	GO	10,8000			100,0000 %
312 CAIXA PLASTICA		15,5000	15.500,00	1.000,0000	100,0000 %
	GO	15,5000			100,0000 %
340 CAIXA TORITO (P/BANANA)		10,2000	10.200,00	1.000,0000	100,0000 %
	ES	10,2000			100,0000 %
285 CANELA		0,2100	210,00	1.000,0000	100,0000 %
	GO	0,2100			100,0000 %
276 CARNE SUINA		0,2300	2.297,70	9.990,0000	100,0000 %
	GO	0,2300			100,0000 %
298 COENTRO EM PO		0,2200	3.300,00	15.000,0000	100,0000 %
	GO	0,2100			95,4545 %
	BA	0,0100			4,5455 %
281 COLORAL (CORANTE)		0,6700	13.400,00	20.000,0000	100,0000 %
	GO	0,6700			100,0000 %
289 CRAVO DA INDIA		0,1470	147,00	1.000,0000	100,0000 %
	GO	0,1470			100,0000 %

QUADRO 12 - Analítico por Sub.Grupo e Produto
TODOS PRODUTOS....
Periodo : 01/12/2021 Ate 31/12/2021
*** MR - Micro regioao**

Cod.Prod. Nome Produto	UF	QUANTIDADE	VALOR	PRECO	% PART
		TONELADA	EM R\$	MEDIO(R\$)	POR UF.
07-DIVERSOS		1.355,4110	5.246.714,70	3.870,9400	100,0000 %
287 CUMIM		0,1200	120,00	1.000,0000	100,0000 %
	GO	0,1200			100,0000 %
239 DOCE		4,6500	4.650,00	1.000,0000	100,0000 %
	GO	4,6500			100,0000 %
240 EMBALAGEM DE PAPEL		0,8000	8.000,00	10.000,0000	100,0000 %
	GO	0,8000			100,0000 %
241 EMBALAGEM DE PLASTICO		17,5500	263.250,00	15.000,0000	100,0000 %
	GO	17,5500			100,0000 %
242 FARINHA DE MANDIOCA		344,7600	1.551.420,00	4.500,0000	100,0000 %
	GO	344,7600			100,0000 %
259 FARINHA DE MILHO		23,0000	115.000,00	5.000,0000	100,0000 %
	GO	23,0000			100,0000 %
300 FARINHA DE TRIGO		56,0000	56.000,00	1.000,0000	100,0000 %
	GO	56,0000			100,0000 %
262 GELEIA		3,8000	17.100,00	4.500,0000	100,0000 %
	GO	3,8000			100,0000 %
244 GUARIROBA		210,5800	210.580,00	1.000,0000	100,0000 %
	GO	210,5800			100,0000 %
302 LINGUICA		0,5000	7.995,00	15.990,0000	100,0000 %
	GO	0,5000			100,0000 %
297 NOZ MOSCADA		0,4000	400,00	1.000,0000	100,0000 %
	GO	0,4000			100,0000 %
245 OLEO DE SOJA		120,0000	1.020.000,00	8.500,0000	100,0000 %
	GO	120,0000			100,0000 %
246 PIMENTA DO REINO		0,5350	535,00	1.000,0000	100,0000 %
	GO	0,5250			98,1308 %
	BA	0,0100			1,8692 %
247 POLVILHO		305,8200	1.529.100,00	5.000,0000	100,0000 %
	GO	124,6200			40,7495 %
	BA	181,2000			59,2505 %
248 QUEIJO		8,2990	82.990,00	10.000,0000	100,0000 %
	GO	8,2990			100,0000 %
249 RAPADURA		17,1680	53.650,00	3.125,0000	100,0000 %
	GO	12,0480			70,1771 %
	PE	5,1200			29,8229 %
311 SAL		127,0500	127.050,00	1.000,0000	100,0000 %
	GO	127,0500			100,0000 %
08-CEREAIS		609,0000	2.795.880,00	4.590,9360	100,0000 %
250 ARROZ		255,0000	1.122.000,00	4.400,0000	100,0000 %
	GO	255,0000			100,0000 %
251 FEIJAO		267,0000	1.602.000,00	6.000,0000	100,0000 %
	GO	267,0000			100,0000 %

QUADRO 12 - Analítico por Sub.Grupo e Produto
TODOS PRODUTOS....
Periodo : 01/12/2021 Ate 31/12/2021
*** MR - Micro regioao**

Cod.Prod. Nome Produto	UF	QUANTIDADE	VALOR	PRECO	% PART
		TONELADA	EM R\$	MEDIO(R\$)	POR UF.
08-CEREAIS		609,0000	2.795.880,00	4.590,9360	100,0000 %
316 FEIJAO PRETO		24,0000	24.000,00	1.000,0000	100,0000 %
	GO	24,0000			100,0000 %
252 MILHO DE PIPOCA		63,0000	47.880,00	760,0000	100,0000 %
	GO	63,0000			100,0000 %

TOTAL GERAL

CODIGO	NOME DO ESTADO	QUANTIDADE	% PARTIC.	TOTAL	PRECO MEDIO
001	GO	46.324,1343	51,83210 %	126.282.045,99	2.726,05
	Sub.Total...>>>>	46.324,1343	51,83210 %	126.282.045,99	2.726,05
005	BA	9.624,0400	10,76834 %	34.430.147,43	3.577,51
004	DF	1,3000	0,00145 %	6.418,75	4.937,50
020	ES	179,4300	0,20076 %	932.455,83	5.196,77
002	MG	8.371,8180	9,36723 %	16.089.434,59	1.921,86
015	MT	30,8220	0,03449 %	115.587,50	3.750,16
026	PE	1.644,1370	1,83963 %	5.434.430,22	3.305,34
023	PR	2.403,3610	2,68912 %	8.218.678,38	3.419,66
006	RJ	20,0000	0,02238 %	58.823,53	2.941,18
011	RN	1.272,0100	1,42325 %	4.522.832,50	3.555,66
007	RS	110,8900	0,12407 %	686.229,56	6.188,38
022	SC	4.073,9700	4,55837 %	18.567.977,21	4.557,71
003	SP	14.716,7800	16,46661 %	67.831.544,82	4.609,13
008	TO	600,7600	0,67219 %	1.581.017,27	2.631,70
	Sub.Total...>>>>	43.049,3180	48,16790 %	158.475.577,59	3.681,26
	Total Geral>>>>	89.373,4523	100,00000 %	284.757.623,58	3.186,15

QUADRO 12 - Analítico por Sub.Grupo e Produto
TODOS PRODUTOS....
Periodo : 01/12/2021 Ate 31/12/2021
*** MR - Micro regioao**

Cod.Prod. Nome Produto	UF	QUANTIDADE	VALOR	PRECO	% PART
		TONELADA	EM R\$	MEDIO(R\$)	POR UF.
01-HORTALICAS, FOLHAS, FLOR, HASTES-HFFH		4.840,6793	7.735.461,24	1.598,0115	100,0000 %
10 ACELGA		39,0000	105.625,00	2.708,3333	100,0000 %
	GO	34,8000			89,2308 %
	SP	4,2000			10,7692 %
8 ACELGA EM UNIDADE		4,9800	10.582,50	2.125,0000	100,0000 %
	GO	4,9800			100,0000 %
11 AGRIAO		1,0122	7.538,78	7.447,9167	100,0000 %
	GO	1,0122			100,0000 %
12 ALFACE		11,2665	28.400,97	2.520,8333	100,0000 %
	GO	11,2665			100,0000 %
414 ALFACE AMERICANA		0,7650	765,00	1.000,0000	100,0000 %
	GO	0,7650			100,0000 %
415 ALFACE CRESPA		2,2500	2.250,00	1.000,0000	100,0000 %
	GO	2,2500			100,0000 %
416 ALFACE LISA		2,0850	2.085,00	1.000,0000	100,0000 %
	GO	2,0850			100,0000 %
13 ALMEIRAO		0,3426	1.927,13	5.625,0000	100,0000 %
	GO	0,3426			100,0000 %
15 BROCOLIS		88,2432	294.144,00	3.333,3333	100,0000 %
	GO	51,7632			58,6597 %
	SP	36,4800			41,3403 %
16 CEBOLINHA		6,0330	48.264,00	8.000,0000	100,0000 %
	GO	6,0165			99,7265 %
	SP	0,0165			0,2735 %
22 CHICORIA		0,9520	3.755,94	3.945,3125	100,0000 %
	GO	0,9520			100,0000 %
17 COENTRO		6,9440	78.120,00	11.250,0000	100,0000 %
	GO	6,9440			100,0000 %
18 COGUMELO		0,0830	3.631,25	43.750,0000	100,0000 %
	GO	0,0830			100,0000 %
7 COUVE EM MOLHO		0,0084	86,63	10.312,5000	100,0000 %
	GO	0,0084			100,0000 %
19 COUVE MACO		15,4220	165.611,25	10.738,6364	100,0000 %
	GO	15,4220			100,0000 %
21 COUVE-FLOR		339,5600	626.111,76	1.843,8914	100,0000 %
	GO	339,5600			100,0000 %
24 ERVA DOCE		0,0006	5,00	8.333,3333	100,0000 %
	GO	0,0006			100,0000 %
23 ESPINAFRE		0,7066	3.328,94	4.711,2051	100,0000 %
	GO	0,7066			100,0000 %
25 HORTELA		2,3040	17.280,00	7.500,0000	100,0000 %
	GO	2,3040			100,0000 %
29 MANJERICAO		0,2662	3.410,69	12.812,5000	100,0000 %

QUADRO 12 - Analítico por Sub.Grupo e Produto
TODOS PRODUTOS....
Periodo : 01/12/2021 Ate 31/12/2021
*** MR - Micro regioao**

Cod.Prod. Nome Produto	UF	QUANTIDADE	VALOR	PRECO	% PART
		TONELADA	EM R\$	MEDIO(R\$)	POR UF.
01-HORTALICAS, FOLHAS, FLOR, HASTES-HFFH		4.840,6793	7.735.461,24	1.598,0115	100,0000 %
29 MANJERICAO		0,2662	3.410,69	12.812,5000	100,0000 %
	GO	0,2662			100,0000 %
30 MOSTARDA		0,3000	1.425,00	4.750,0000	100,0000 %
	GO	0,3000			100,0000 %
31 REPOLHO		3.296,3500	4.038.028,75	1.225,0000	100,0000 %
	GO	2.179,6250			66,1224 %
	MG	253,7500			7,6979 %
	SP	822,2000			24,9427 %
	PR	40,7750			1,2370 %
32 REPOLHO ROXO		1.008,0460	2.212.227,67	2.194,5702	100,0000 %
	GO	644,0200			63,8880 %
	MG	36,4000			3,6109 %
	SP	298,7920			29,6407 %
	PR	28,8340			2,8604 %
33 RUCULA		0,9600	4.920,00	5.125,0000	100,0000 %
	GO	0,9600			100,0000 %
34 SALSA		12,5130	75.078,00	6.000,0000	100,0000 %
	GO	12,5130			100,0000 %
35 SALSAO		0,2860	858,00	3.000,0000	100,0000 %
	GO	0,2860			100,0000 %
02-HORTALICAS FRUTOS-HF		22.434,3570	61.396.449,17	2.736,7154	100,0000 %
38 ABOBORA GOIANINHA		280,2600	398.494,69	1.421,8750	100,0000 %
	GO	280,2600			100,0000 %
39 ABOBORA JAPONESA (KABUTIA)		3.510,7600	4.031.888,44	1.148,4375	100,0000 %
	GO	2.694,0400			76,7367 %
	MG	478,0000			13,6153 %
	SP	15,7200			0,4478 %
	PR	323,0000			9,2003 %
40 ABOBORA MADURA (BAIANA)		4,8000	4.800,00	1.000,0000	100,0000 %
	GO	4,8000			100,0000 %
42 ABOBORA (MORANGA)		0,5000	500,00	1.000,0000	100,0000 %
	GO	0,5000			100,0000 %
41 ABOBORA VERDE COMUM-1		1.246,0600	2.823.104,69	2.265,6250	100,0000 %
	GO	1.245,0600			99,9197 %
	SP	1,0000			0,0803 %
43 ABOBORA VERDE ITALIANA		169,6000	328.600,00	1.937,5000	100,0000 %
	GO	157,0000			92,5708 %
	SP	12,6000			7,4292 %
44 ABOBORA VERDE MENINA		552,9000	1.416.806,25	2.562,5000	100,0000 %
	GO	552,9000			100,0000 %
45 BERINJELA		327,7560	585.569,02	1.786,6005	100,0000 %
	GO	327,7560			100,0000 %
258 BROTO DE BAMBU		0,0680	68,00	1.000,0000	100,0000 %

QUADRO 12 - Analítico por Sub.Grupo e Produto
TODOS PRODUTOS....
Periodo : 01/12/2021 Ate 31/12/2021
*** MR - Micro regioao**

Cod.Prod. Nome Produto	UF	QUANTIDADE	VALOR	PRECO	% PART
		TONELADA	EM R\$	MEDIO(R\$)	POR UF.
02-HORTALICAS FRUTOS-HF		22.434,3570	61.396.449,17	2.736,7154	100,0000 %
258 BROTO DE BAMBU		0,0680	68,00	1.000,0000	100,0000 %
	GO	0,0680			100,0000 %
313 CAXI		0,2200	220,00	1.000,0000	100,0000 %
	GO	0,2200			100,0000 %
46 CHUCHU		1.710,7200	2.162.700,00	1.264,2045	100,0000 %
	GO	1.710,7200			100,0000 %
49 FEIJAO VARA		55,3860	139.483,13	2.518,3824	100,0000 %
	GO	55,3860			100,0000 %
50 JILO		583,3210	1.047.138,09	1.795,1318	100,0000 %
	GO	583,3210			100,0000 %
52 MAXIXE		78,4980	245.306,25	3.125,0000	100,0000 %
	GO	78,4980			100,0000 %
53 MILHO VERDE		1.583,2080	2.886.056,25	1.822,9167	100,0000 %
	GO	1.420,0080			89,6918 %
	SP	163,2000			10,3082 %
55 PEPINO COLONIÃO		274,8240	1.409.253,75	5.127,8409	100,0000 %
	GO	274,8240			100,0000 %
54 PEPINO COMUM-1		1.368,4660	2.548.316,46	1.862,1701	100,0000 %
	GO	1.361,8660			99,5177 %
	SP	6,6000			0,4823 %
255 PEPINO JAPONES		467,0240	886.193,56	1.897,5332	100,0000 %
	GO	466,0040			99,7816 %
	SP	1,0200			0,2184 %
317 PIMENTA BIQUINHO		0,6900	10.781,25	15.625,0000	100,0000 %
	GO	0,6900			100,0000 %
56 PIMENTA BODE		43,1920	367.132,00	8.500,0000	100,0000 %
	GO	43,1920			100,0000 %
57 PIMENTA CUMARI		2,9700	44.550,00	15.000,0000	100,0000 %
	GO	2,9700			100,0000 %
47 PIMENTA DE CHEIRO		53,0460	261.914,63	4.937,5000	100,0000 %
	GO	51,7460			97,5493 %
	DF	1,3000			2,4507 %
256 PIMENTA DEDO-DE-MOCA		1,8400	18.400,00	10.000,0000	100,0000 %
	GO	1,8400			100,0000 %
405 PIMENTA HABANERO		0,0500	500,00	10.000,0000	100,0000 %
	GO	0,0500			100,0000 %
410 PIMENTA JALAPEÑO		0,0450	225,00	5.000,0000	100,0000 %
	GO	0,0450			100,0000 %
59 PIMENTA MALAGUETA		2,8500	44.531,25	15.625,0000	100,0000 %
	GO	2,8500			100,0000 %
60 PIMENTAO		483,2200	1.570.465,00	3.250,0000	100,0000 %
	GO	483,2200			100,0000 %

QUADRO 12 - Analítico por Sub.Grupo e Produto
TODOS PRODUTOS....
Periodo : 01/12/2021 Ate 31/12/2021
*** MR - Micro regioao**

Cod.Prod. Nome Produto	UF	QUANTIDADE	VALOR	PRECO	% PART
		TONELADA	EM R\$	MEDIO(R\$)	POR UF.
02-HORTALICAS FRUTOS-HF		22.434,3570	61.396.449,17	2.736,7154	100,0000 %
392 PIMENTAO AMARELO - Estufa		57,5700	57.570,00	1.000,0000	100,0000 %
	GO	0,5700			0,9901 %
	MG	50,0000			86,8508 %
	SP	7,0000			12,1591 %
391 PIMENTAO VERMELHO (Estufa)		70,1800	70.180,00	1.000,0000	100,0000 %
	GO	1,1800			1,6814 %
	MG	62,5000			89,0567 %
	SP	6,5000			9,2619 %
61 QUIABO		629,7480	1.596.135,48	2.534,5622	100,0000 %
	GO	629,7480			100,0000 %
65 TOMATE CEREJA BDJ		7,1220	21.366,00	3.000,0000	100,0000 %
	GO	7,1220			100,0000 %
393 TOMATE CEREJA CAIXA		281,3580	2.086.205,63	7.414,7727	100,0000 %
	GO	255,6180			90,8515 %
	SP	25,7400			9,1485 %
64 TOMATE LONGA VIDA		4.421,9780	17.587.412,50	3.977,2727	100,0000 %
	GO	4.179,9340			94,5263 %
	SP	159,9620			3,6174 %
	MT	0,0220			0,0005 %
	PR	82,0600			1,8557 %
63 TOMATE SALADA		0,4400	3.675,00	8.352,2727	100,0000 %
	GO	0,4400			100,0000 %
62 TOMATE SALADETE		3.833,5000	14.375.625,00	3.750,0000	100,0000 %
	GO	3.795,3080			99,0037 %
	MT	30,8000			0,8034 %
	PR	7,3920			0,1928 %
67 VAGEM		330,1870	2.365.281,88	7.163,4615	100,0000 %
	GO	328,8870			99,6063 %
	SP	1,3000			0,3937 %
03-RAIZES-TUBERCULOS-BULBO-RTB		20.086,3400	51.003.721,60	2.539,2242	100,0000 %
70 ALHO CHINES		0,0100	10,00	1.000,0000	100,0000 %
	GO	0,0100			100,0000 %
72 ALHO NACIONAL		534,9900	8.927.645,63	16.687,5000	100,0000 %
	GO	471,9900			88,2241 %
	SP	63,0000			11,7759 %
345 BATATA BOLINHA		1.955,0000	3.372.375,00	1.725,0000	100,0000 %
	GO	105,0000			5,3708 %
	MG	1.640,0000			83,8875 %
	SP	210,0000			10,7417 %
74 BATATA COMUM DIVERSAS		2.532,5000	4.305.250,00	1.700,0000	100,0000 %
	GO	182,5000			7,2063 %
	MG	1.913,0000			75,5380 %
	SP	387,0000			15,2813 %
	PR	50,0000			1,9743 %

QUADRO 12 - Analítico por Sub.Grupo e Produto
TODOS PRODUTOS....
Periodo : 01/12/2021 Ate 31/12/2021
*** MR - Micro regioao**

Cod.Prod. Nome Produto	UF	QUANTIDADE	VALOR	PRECO	% PART
		TONELADA	EM R\$	MEDIO(R\$)	POR UF.
03-RAIZES-TUBERCULOS-BULBO-RTB		20.086,3400	51.003.721,60	2.539,2242	100,0000 %
75 BATATA DOCE		1.740,7680	3.263.940,00	1.875,0000	100,0000 %
	GO	1.740,7680			100,0000 %
76 BATATA LISA (ACHATI-BINJ)		2.825,9000	7.453.311,25	2.637,5000	100,0000 %
	GO	205,0000			7,2543 %
	MG	1.726,4000			61,0920 %
	SP	717,0000			25,3724 %
	SC	35,0000			1,2385 %
	PR	142,5000			5,0426 %
77 BATATA SALSA (MANDIOCA SALSA)		99,8400	1.560.000,00	15.625,0000	100,0000 %
	MG	40,0000			40,0641 %
	SP	59,8400			59,9359 %
338 BATATA YAKON		37,8000	378.000,00	10.000,0000	100,0000 %
	MG	10,8000			28,5714 %
	SP	27,0000			71,4286 %
78 BETERRABA		1.382,2000	2.375.656,25	1.718,7500	100,0000 %
	GO	1.121,2000			81,1171 %
	MG	148,8000			10,7654 %
	SP	21,0000			1,5193 %
	BA	91,2000			6,5982 %
80 CARA		1.338,7380	2.219.103,75	1.657,6087	100,0000 %
	GO	1.338,7380			100,0000 %
83 CEBOLA NACIONAL		3.201,6000	9.004.500,00	2.812,5000	100,0000 %
	GO	324,0000			10,1199 %
	MG	104,0000			3,2484 %
	SP	724,0000			22,6137 %
	BA	250,0000			7,8086 %
	RS	30,0000			0,9370 %
	SC	1.395,0000			43,5720 %
	PR	374,6000			11,7004 %
84 CENOURA		1.992,3330	3.320.555,00	1.666,6667	100,0000 %
	GO	1.907,2830			95,7311 %
	MG	81,9000			4,1108 %
	SP	3,1500			0,1581 %
86 GENGIBRE		81,6600	368.982,22	4.518,5185	100,0000 %
	MG	61,5000			75,3123 %
	ES	20,1600			24,6877 %
89 INHAME		1.017,8880	2.571.227,50	2.526,0417	100,0000 %
	GO	1.013,5680			99,5756 %
	ES	4,3200			0,4244 %
90 MANDIOCA		1.345,0750	1.883.105,00	1.400,0000	100,0000 %
	GO	1.345,0750			100,0000 %
92 MARGARITO		0,0250	25,00	1.000,0000	100,0000 %
	GO	0,0250			100,0000 %
94 RABANETE		0,0130	35,00	2.692,3077	100,0000 %
	BA	0,0130			100,0000 %

QUADRO 12 - Analítico por Sub.Grupo e Produto
TODOS PRODUTOS....
Periodo : 01/12/2021 Ate 31/12/2021
*** MR - Micro regioao**

Cod.Prod. Nome Produto	UF	QUANTIDADE	VALOR	PRECO	% PART
		TONELADA	EM R\$	MEDIO(R\$)	POR UF.
04-FRUTAS NACIONAIS-FN		37.157,1295	135.285.722,07	3.640,9089	100,0000 %
294 ABACATE COMUM		977,0400	3.275.957,67	3.352,9412	100,0000 %
	GO	170,0400			17,4036 %
	SP	246,0000			25,1781 %
	BA	561,0000			57,4183 %
98 ABACATE MANTEIGA		684,0000	2.937.176,47	4.294,1177	100,0000 %
	SP	148,0000			21,6374 %
	BA	536,0000			78,3626 %
100 ABACAXI PEROLA		2.209,8420	6.499.535,36	2.941,1765	100,0000 %
	GO	1.457,8420			65,9704 %
	MG	184,0000			8,3264 %
	SP	30,0000			1,3576 %
	RJ	20,0000			0,9050 %
	TO	470,0000			21,2685 %
	PE	48,0000			2,1721 %
102 AMEIXA NACIONAL		481,3360	4.229.386,20	8.786,7647	100,0000 %
	SP	269,1520			55,9177 %
	RS	27,6640			5,7473 %
	SC	100,5200			20,8835 %
	PR	84,0000			17,4514 %
154 AMORA		8,0000	1.120.000,00	140.000,0000	100,0000 %
	SP	8,0000			100,0000 %
308 ATEMOIA		25,9200	387.529,41	14.950,9803	100,0000 %
	GO	0,7200			2,7778 %
	SP	25,2000			97,2222 %
309 AVOCADO		36,8000	1.206.823,53	32.794,1176	100,0000 %
	SP	36,8000			100,0000 %
104 BANANA MACA		204,1050	1.664.856,47	8.156,8627	100,0000 %
	GO	154,6050			75,7478 %
	BA	49,5000			24,2522 %
105 BANANA MARMELO		217,3950	976.146,17	4.490,1961	100,0000 %
	GO	179,8950			82,7503 %
	BA	37,5000			17,2497 %
106 BANANA NANICA		224,9100	727.650,00	3.235,2941	100,0000 %
	GO	154,8600			68,8542 %
	BA	70,0500			31,1458 %
107 BANANA PRATA		400,8150	1.540.387,06	3.843,1373	100,0000 %
	GO	293,1300			73,1335 %
	BA	107,6850			26,8665 %
108 BANANA TERRA		327,8100	1.857.590,00	5.666,6667	100,0000 %
	GO	90,0600			27,4732 %
	BA	93,0000			28,3701 %
	ES	144,7500			44,1567 %
110 CAJU		78,0000	403.382,36	5.171,5687	100,0000 %
	SP	78,0000			100,0000 %
115 CASTANHA DO PARA		1,5000	45.000,00	30.000,0000	100,0000 %

QUADRO 12 - Analítico por Sub.Grupo e Produto
TODOS PRODUTOS....
Periodo : 01/12/2021 Ate 31/12/2021
*** MR - Micro regioao**

Cod.Prod. Nome Produto	UF	QUANTIDADE	VALOR	PRECO	% PART
		TONELADA	EM R\$	MEDIO(R\$)	POR UF.
04-FRUTAS NACIONAIS-FN		37.157,1295	135.285.722,07	3.640,9089	100,0000 %
115 CASTANHA DO PARA		1,5000	45.000,00	30.000,0000	100,0000 %
	GO	1,5000			100,0000 %
118 COCO SECO		221,6160	1.038.825,00	4.687,5000	100,0000 %
	BA	221,6160			100,0000 %
119 COCO VERDE		72,4500	96.600,00	1.333,3333	100,0000 %
	GO	2,2500			3,1056 %
	BA	70,2000			96,8944 %
122 FIGO MADURO (ROXO)		13,9400	438.941,18	31.487,8894	100,0000 %
	SP	13,9400			100,0000 %
123 FIGO VERDE		133,2000	888.000,00	6.666,6667	100,0000 %
	SP	133,2000			100,0000 %
97 GOIABA		71,0200	219.326,47	3.088,2353	100,0000 %
	GO	71,0200			100,0000 %
125 GOIABA VACUO		63,0000	63.000,00	1.000,0000	100,0000 %
	SP	63,0000			100,0000 %
291 GRAVIOLA		40,0000	340.000,00	8.500,0000	100,0000 %
	SP	40,0000			100,0000 %
127 JACA		0,3500	400,00	1.142,8571	100,0000 %
	GO	0,3500			100,0000 %
396 KINO		4,5000	4.500,00	1.000,0000	100,0000 %
	SP	4,5000			100,0000 %
295 KIWI NACIONAL		80,7600	1.273.157,65	15.764,7059	100,0000 %
	SP	54,1100			67,0010 %
	SC	26,6500			32,9990 %
132 LARANJA LIMA		532,7500	1.598.250,00	3.000,0000	100,0000 %
	GO	27,7500			5,2088 %
	SP	505,0000			94,7912 %
133 LARANJA PERA RIO		4.090,1400	7.953.050,00	1.944,4444	100,0000 %
	GO	3.816,5400			93,3107 %
	MG	273,6000			6,6893 %
134 LICHIA		52,5000	914.117,65	17.411,7648	100,0000 %
	SP	52,5000			100,0000 %
135 LIMAO CHINA		2,1200	5.798,82	2.735,2941	100,0000 %
	GO	2,1200			100,0000 %
136 LIMAO GALEGO		0,1800	900,00	5.000,0000	100,0000 %
	GO	0,1800			100,0000 %
357 LIMAO NACIONAL SICILIANO		348,0000	2.633.882,36	7.568,6275	100,0000 %
	SP	348,0000			100,0000 %
275 LIMAO TAHITI (SP)		958,2000	2.536.411,74	2.647,0588	100,0000 %
	SP	943,0000			98,4137 %
	BA	15,2000			1,5863 %
137 LIMAO TAITI - GO		1.954,8600	4.225.947,34	2.161,7647	100,0000 %
	GO	1.954,8600			100,0000 %

QUADRO 12 - Analítico por Sub.Grupo e Produto
TODOS PRODUTOS....
Periodo : 01/12/2021 Ate 31/12/2021
*** MR - Micro regioao**

Cod.Prod. Nome Produto	UF	QUANTIDADE	VALOR	PRECO	% PART
		TONELADA	EM R\$	MEDIO(R\$)	POR UF.
04-FRUTAS NACIONAIS-FN		37.157,1295	135.285.722,07	3.640,9089	100,0000 %
142 MACA NACIONAL FUGI (CART) T150		785,4480	3.611.520,71	4.598,0392	100,0000 %
	SP	191,1240			24,3331 %
	SC	387,3240			49,3125 %
	PR	207,0000			26,3544 %
143 MACA NACIONAL FUGI (SOLTA)		526,0000	1.841.000,00	3.500,0000	100,0000 %
	SC	320,0000			60,8365 %
	PR	206,0000			39,1635 %
139 MACA NACIONAL GALA (SOLTA)		893,5800	3.166.952,65	3.544,1177	100,0000 %
	SP	229,3400			25,6653 %
	SC	412,2400			46,1335 %
	PR	252,0000			28,2012 %
138 MACA NAICONAL GALA (CART.) T150		556,0000	2.372.811,76	4.267,6471	100,0000 %
	SC	304,0000			54,6763 %
	PR	252,0000			45,3237 %
146 MAMAO FORMOSA		3.096,8000	12.751.529,38	4.117,6471	100,0000 %
	GO	231,6000			7,4787 %
	BA	2.865,2000			92,5213 %
147 MAMAO HAVAI (GO)		961,7040	961.704,00	1.000,0000	100,0000 %
	GO	113,1440			11,7650 %
	BA	848,5600			88,2350 %
148 MAMAO HAVAI (SP)		93,3060	914.764,70	9.803,9215	100,0000 %
	GO	2,1060			2,2571 %
	SP	91,2000			97,7429 %
151 MANGA BOURBOM		11,7750	11.775,00	1.000,0000	100,0000 %
	GO	11,7750			100,0000 %
149 MANGA COMUM		0,0250	25,00	1.000,0000	100,0000 %
	GO	0,0250			100,0000 %
314 MANGA PALMER		1.007,2200	3.110.532,36	3.088,2353	100,0000 %
	GO	53,2200			5,2839 %
	SP	314,0000			31,1749 %
	BA	640,0000			63,5412 %
158 MANGA SABINA		1,3500	1.350,00	1.000,0000	100,0000 %
	GO	1,3500			100,0000 %
159 MANGA TOMMYS (GO)		1.537,8500	3.786.955,63	2.462,5000	100,0000 %
	GO	41,6000			2,7051 %
	SP	404,2500			26,2867 %
	BA	1.092,0000			71,0082 %
161 MARACUJA AZEDO		248,3160	1.235.113,44	4.973,9583	100,0000 %
	GO	174,0360			70,0865 %
	BA	74,2800			29,9135 %
163 MELANCIA		1.793,8710	2.985.514,39	1.664,2860	100,0000 %
	GO	471,6230			26,2908 %
	SP	1.134,2480			63,2291 %
	BA	85,0000			4,7384 %
	TO	85,0000			4,7384 %

QUADRO 12 - Analítico por Sub.Grupo e Produto

TODOS PRODUTOS....

Período : 01/12/2021 Ate 31/12/2021

* MR - Micro regioao

Cod.Prod. Nome Produto	UF	QUANTIDADE	VALOR	PRECO	% PART
		TONELADA	EM R\$	MEDIO(R\$)	POR UF.
04-FRUTAS NACIONAIS-FN		37.157,1295	135.285.722,07	3.640,9089	100,0000 %
163 MELANCIA		1.793,8710	2.985.514,39	1.664,2860	100,0000 %
	PR	18,0000			1,0034 %
372 MELANCIA BABY		152,0000	897.750,00	5.906,2500	100,0000 %
	SP	152,0000			100,0000 %
352 MELAO AMARELO COMUM		840,0840	3.000.300,00	3.571,4286	100,0000 %
	SP	172,1160			20,4880 %
	BA	148,4000			17,6649 %
	RN	205,8000			24,4976 %
	SC	51,1280			6,0861 %
	PE	262,6400			31,2635 %
347 MELAO DELICIA		749,7700	749.770,00	1.000,0000	100,0000 %
	BA	191,8000			25,5812 %
	RN	179,2000			23,9007 %
	PE	378,7700			50,5182 %
165 MELAO GALIA		797,9720	3.580.186,88	4.486,6071	100,0000 %
	SP	128,4780			16,1006 %
	BA	189,0000			23,6850 %
	RN	212,8000			26,6676 %
	SC	49,2940			6,1774 %
	PE	218,4000			27,3694 %
350 MELAO MELICIA		673,4980	2.164.815,00	3.214,2857	100,0000 %
	SP	10,5280			1,5632 %
	BA	170,4780			25,3123 %
	RN	284,2000			42,1976 %
	PE	208,2920			30,9269 %
265 MELAO ORANGE		193,0250	2.316.300,00	12.000,0000	100,0000 %
	BA	64,1000			33,2081 %
	RN	66,6100			34,5085 %
	PE	62,3150			32,2834 %
349 MELAO PELE DE SAPO		436,2820	1.567.888,44	3.593,7500	100,0000 %
	BA	149,2820			34,2169 %
	RN	91,0000			20,8581 %
	PE	196,0000			44,9251 %
348 MELAO PRINCE		475,3280	475.328,00	1.000,0000	100,0000 %
	BA	196,7280			41,3878 %
	RN	147,0000			30,9260 %
	PE	131,6000			27,6861 %
351 MELAO REI		583,7300	3.192.273,44	5.468,7500	100,0000 %
	SP	153,6360			26,3197 %
	BA	120,4000			20,6260 %
	RN	85,4000			14,6301 %
	SC	91,2940			15,6398 %
	PE	133,0000			22,7845 %
166 MORANGO		42,4605	707.675,00	16.666,6667	100,0000 %
	GO	9,4605			22,2807 %
	SP	33,0000			77,7193 %

QUADRO 12 - Analítico por Sub.Grupo e Produto
TODOS PRODUTOS....
Periodo : 01/12/2021 Ate 31/12/2021
*** MR - Micro regioao**

Cod.Prod. Nome Produto	UF	QUANTIDADE	VALOR	PRECO	% PART
		TONELADA	EM R\$	MEDIO(R\$)	POR UF.
04-FRUTAS NACIONAIS-FN		37.157,1295	135.285.722,07	3.640,9089	100,0000 %
167 NECTARINA NACIONAL		410,7510	3.808.004,06	9.270,8333	100,0000 %
	SP	141,3990			34,4245 %
	RS	14,9760			3,6460 %
	SC	254,3760			61,9295 %
266 NESPERA NACIONAL		88,0000	2.598.750,00	29.531,2500	100,0000 %
	SP	24,0000			27,2727 %
	SC	64,0000			72,7273 %
169 PEQUI		1.395,1680	1.743.960,00	1.250,0000	100,0000 %
	GO	42,2400			3,0276 %
	MG	1.307,1680			93,6925 %
	TO	45,7600			3,2799 %
359 PERA ASIATICA NACIONAL		204,0000	975.375,00	4.781,2500	100,0000 %
	SP	204,0000			100,0000 %
170 PERA NACIONAL		530,2200	2.120.880,00	4.000,0000	100,0000 %
	SC	256,2200			48,3233 %
	PR	274,0000			51,6767 %
171 PESSEGO NACIONAL		677,9900	3.898.442,50	5.750,0000	100,0000 %
	SP	528,6200			77,9687 %
	RS	38,2500			5,6417 %
	SC	51,1200			7,5399 %
	PR	60,0000			8,8497 %
172 PINHA		9,9330	231.770,00	23.333,3333	100,0000 %
	GO	0,3330			3,3525 %
	SP	9,6000			96,6475 %
363 PITAYA VERMELHA NACIONAL		6,0360	235.404,00	39.000,0000	100,0000 %
	GO	6,0360			100,0000 %
175 SERIGUELA		0,0130	13,00	1.000,0000	100,0000 %
	GO	0,0130			100,0000 %
177 TANGERINA MURCOT		1.189,0250	1.902.440,00	1.600,0000	100,0000 %
	GO	4,3250			0,3637 %
	SP	1.184,7000			99,6363 %
178 TANGERINA PONKAM		66,4400	202.107,69	3.041,9580	100,0000 %
	GO	66,4400			100,0000 %
371 TANGERINA VERONA		56,0000	56.000,00	1.000,0000	100,0000 %
	SP	56,0000			100,0000 %
318 UVA BENITAKA		93,1920	1.001.085,94	10.742,1875	100,0000 %
	SP	65,0160			69,7656 %
	SC	28,1760			30,2344 %
367 UVA CRINSON NACIONAL		123,8240	1.900.891,88	15.351,5625	100,0000 %
	SP	44,0960			35,6118 %
	BA	79,7280			64,3882 %
320 UVA ISABEL		69,5440	69.544,00	1.000,0000	100,0000 %
	SP	40,3280			57,9892 %
	SC	29,2160			42,0108 %

QUADRO 12 - Analítico por Sub.Grupo e Produto
TODOS PRODUTOS....
Periodo : 01/12/2021 Ate 31/12/2021
*** MR - Micro regioao**

Cod.Prod. Nome Produto	UF	QUANTIDADE	VALOR	PRECO	% PART
		TONELADA	EM R\$	MEDIO(R\$)	POR UF.
04-FRUTAS NACIONAIS-FN		37.157,1295	135.285.722,07	3.640,9089	100,0000 %
179 UVA ITALIA		318,0560	3.441.465,31	10.820,3125	100,0000 %
	SP	209,9600			66,0135 %
	BA	74,4000			23,3921 %
	SC	33,6960			10,5944 %
380 UVA NACIONAL RED GLOBE		25,7680	25.768,00	1.000,0000	100,0000 %
	SP	25,7680			100,0000 %
181 UVA NIAGARA CX 5,500 KG		424,1600	4.072.900,00	9.602,2727	100,0000 %
	SP	297,6600			70,1763 %
	BA	126,5000			29,8237 %
184 UVA PASSAS		49,1800	49.180,00	1.000,0000	100,0000 %
	SP	37,0700			75,3762 %
	SC	12,1100			24,6238 %
183 UVA RUBI		203,2640	203.264,00	1.000,0000	100,0000 %
	SP	91,2640			44,8992 %
	BA	112,0000			55,1008 %
411 UVA VITÓRIA		242,1120	242.112,00	1.000,0000	100,0000 %
	SP	77,9440			32,1934 %
	BA	112,0000			46,2596 %
	SC	52,1680			21,5471 %
05-FRUTAS IMPORTADAS-FI		2.014,3505	15.851.703,00	7.869,3867	100,0000 %
186 AMEIXA ARGENTINA		105,0000	1.995.000,00	19.000,0000	100,0000 %
	SP	105,0000			100,0000 %
354 CAQUI ESPANHOL		14,4000	400.000,00	27.777,7778	100,0000 %
	SP	14,4000			100,0000 %
188 CASTANHA PORTUGUESA		2,3000	2.300,00	1.000,0000	100,0000 %
	SP	2,3000			100,0000 %
355 CEREJA CHILENA		20,0000	20.000,00	1.000,0000	100,0000 %
	SP	20,0000			100,0000 %
190 DAMASCO		2,4000	456.000,00	190.000,0000	100,0000 %
	SP	2,4000			100,0000 %
356 FRAMBOESA IMPORTADA		0,9600	240.000,00	250.000,0000	100,0000 %
	SP	0,9600			100,0000 %
373 GRANADILHO		2,2500	240.000,00	106.666,6667	100,0000 %
	SP	2,2500			100,0000 %
191 KIWI CHILENO		105,0000	2.016.000,00	19.200,0000	100,0000 %
	SP	105,0000			100,0000 %
194 MACA ARGENTINA		430,0000	3.440.000,00	8.000,0000	100,0000 %
	SP	430,0000			100,0000 %
195 MACA CHILENA		57,6000	448.000,00	7.777,7778	100,0000 %
	SP	57,6000			100,0000 %
196 NECTARINA CHILENA		12,5000	375.000,00	30.000,0000	100,0000 %
	SP	12,5000			100,0000 %
168 NESPERA IMPORTADA CX 2,500 KG		1,8625	1.862,50	1.000,0000	100,0000 %

QUADRO 12 - Analítico por Sub.Grupo e Produto
TODOS PRODUTOS....
Periodo : 01/12/2021 Ate 31/12/2021
*** MR - Micro regioao**

Cod.Prod. Nome Produto	UF	QUANTIDADE	VALOR	PRECO	% PART
		TONELADA	EM R\$	MEDIO(R\$)	POR UF.
05-FRUTAS IMPORTADAS-FI		2.014,3505	15.851.703,00	7.869,3867	100,0000 %
168 NESPERA IMPORTADA CX 2,500 KG		1,8625	1.862,50	1.000,0000	100,0000 %
	SP	1,8625			100,0000 %
200 PERA ARGENTINA		224,0000	1.680.000,00	7.500,0000	100,0000 %
	SP	224,0000			100,0000 %
358 PERA ASIATICA IMPORTADA		56,0000	1.540.000,00	27.500,0000	100,0000 %
	SP	56,0000			100,0000 %
201 PERA CHILENA		21,0000	21.000,00	1.000,0000	100,0000 %
	SP	21,0000			100,0000 %
400 PERA D'ANJOU		281,0000	281.000,00	1.000,0000	100,0000 %
	SP	264,0000			93,9502 %
	SC	17,0000			6,0498 %
202 PERA PORTUGUESA		157,0500	2.041.650,00	13.000,0000	100,0000 %
	SP	136,0000			86,5966 %
	SC	19,8500			12,6393 %
	PR	1,2000			0,7641 %
401 PERA WILLIAM		356,2200	356.220,00	1.000,0000	100,0000 %
	SP	308,0000			86,4634 %
	SC	48,2200			13,5366 %
205 PESSEGO PORTUGUES		9,6240	9.624,00	1.000,0000	100,0000 %
	SP	9,6240			100,0000 %
369 PHYSALES IMPORTADO - COLOMBIA		1,2000	134.062,50	111.718,7500	100,0000 %
	SP	1,2000			100,0000 %
206 TAMARA		4,0000	4.000,00	1.000,0000	100,0000 %
	SP	4,0000			100,0000 %
366 TAMARA IMPORTADA - ISRAEL		7,0000	7.000,00	1.000,0000	100,0000 %
	SP	7,0000			100,0000 %
208 UVA ARGENTINA		15,4000	15.400,00	1.000,0000	100,0000 %
	SP	15,4000			100,0000 %
280 UVA RED GLOB-ARGENTINA		26,9200	26.920,00	1.000,0000	100,0000 %
	SP	26,9200			100,0000 %
403 UVA RIBIER		23,0000	23.000,00	1.000,0000	100,0000 %
	SP	23,0000			100,0000 %
279 UVA THOMPSON-CHILENA		77,6640	77.664,00	1.000,0000	100,0000 %
	SP	42,2960			54,4602 %
	SC	35,3680			45,5398 %
06-AVES E OVOS-AO		876,1850	5.441.971,81	6.210,9849	100,0000 %
213 FRANGO ABATIDO		10,4000	10.400,00	1.000,0000	100,0000 %
	GO	10,4000			100,0000 %
214 FRANGO CAIPIRA		4,8000	4.800,00	1.000,0000	100,0000 %
	GO	4,8000			100,0000 %
216 OVO BRANCO EXTRA		403,7500	2.155.015,63	5.337,5000	100,0000 %
	GO	403,7500			100,0000 %

QUADRO 12 - Analítico por Sub.Grupo e Produto
TODOS PRODUTOS....
Periodo : 01/12/2021 Ate 31/12/2021
*** MR - Micro regioao**

Cod.Prod. Nome Produto	UF	QUANTIDADE	VALOR	PRECO	% PART
		TONELADA	EM R\$	MEDIO(R\$)	POR UF.
06-AVES E OVOS-AO		876,1850	5.441.971,81	6.210,9849	100,0000 %
217 OVO BRANCO GRANDE		70,1500	395.928,13	5.644,0217	100,0000 %
	GO	70,1500			100,0000 %
215 OVO BRANCO JUMBO		29,7000	156.062,50	5.254,6296	100,0000 %
	GO	29,7000			100,0000 %
218 OVO BRANCO MEDIO		60,9400	380.303,69	6.240,6250	100,0000 %
	GO	60,9400			100,0000 %
353 OVO CAIPIRA CAIXA		24,2400	232.300,00	9.583,3333	100,0000 %
	GO	24,2400			100,0000 %
222 OVO CODORNA		95,3600	1.050.450,00	11.015,6250	100,0000 %
	GO	95,3600			100,0000 %
224 OVO VERMELHO EXTRA		68,4750	397.155,00	5.800,0000	100,0000 %
	GO	68,4750			100,0000 %
225 OVO VERMELHO GRANDE		50,1400	308.197,50	6.146,7391	100,0000 %
	GO	50,1400			100,0000 %
223 OVO VERMELHO JUMBO		40,2300	228.621,88	5.682,8704	100,0000 %
	GO	40,2300			100,0000 %
226 OVO VERMELHO MEDIO		18,0000	122.737,50	6.818,7500	100,0000 %
	GO	18,0000			100,0000 %
07-DIVERSOS		1.355,4110	5.246.714,70	3.870,9400	100,0000 %
229 ACAFRAO		1,2020	12.020,00	10.000,0000	100,0000 %
	GO	1,2020			100,0000 %
228 ACUCAR		75,0000	125.000,00	1.666,6667	100,0000 %
	GO	75,0000			100,0000 %
232 AZEITONA VERDE		0,2000	6.000,00	30.000,0000	100,0000 %
	GO	0,2000			100,0000 %
299 CAFE		10,8000	10.800,00	1.000,0000	100,0000 %
	GO	10,8000			100,0000 %
312 CAIXA PLASTICA		15,5000	15.500,00	1.000,0000	100,0000 %
	GO	15,5000			100,0000 %
340 CAIXA TORITO (P/BANANA)		10,2000	10.200,00	1.000,0000	100,0000 %
	ES	10,2000			100,0000 %
285 CANELA		0,2100	210,00	1.000,0000	100,0000 %
	GO	0,2100			100,0000 %
276 CARNE SUINA		0,2300	2.297,70	9.990,0000	100,0000 %
	GO	0,2300			100,0000 %
298 COENTRO EM PO		0,2200	3.300,00	15.000,0000	100,0000 %
	GO	0,2100			95,4545 %
	BA	0,0100			4,5455 %
281 COLORAL (CORANTE)		0,6700	13.400,00	20.000,0000	100,0000 %
	GO	0,6700			100,0000 %
289 CRAVO DA INDIA		0,1470	147,00	1.000,0000	100,0000 %
	GO	0,1470			100,0000 %

QUADRO 12 - Analítico por Sub.Grupo e Produto
TODOS PRODUTOS....
Periodo : 01/12/2021 Ate 31/12/2021
*** MR - Micro regioao**

Cod.Prod. Nome Produto	UF	QUANTIDADE	VALOR	PRECO	% PART
		TONELADA	EM R\$	MEDIO(R\$)	POR UF.
07-DIVERSOS		1.355,4110	5.246.714,70	3.870,9400	100,0000 %
287 CUMIM		0,1200	120,00	1.000,0000	100,0000 %
	GO	0,1200			100,0000 %
239 DOCE		4,6500	4.650,00	1.000,0000	100,0000 %
	GO	4,6500			100,0000 %
240 EMBALAGEM DE PAPEL		0,8000	8.000,00	10.000,0000	100,0000 %
	GO	0,8000			100,0000 %
241 EMBALAGEM DE PLASTICO		17,5500	263.250,00	15.000,0000	100,0000 %
	GO	17,5500			100,0000 %
242 FARINHA DE MANDIOCA		344,7600	1.551.420,00	4.500,0000	100,0000 %
	GO	344,7600			100,0000 %
259 FARINHA DE MILHO		23,0000	115.000,00	5.000,0000	100,0000 %
	GO	23,0000			100,0000 %
300 FARINHA DE TRIGO		56,0000	56.000,00	1.000,0000	100,0000 %
	GO	56,0000			100,0000 %
262 GELEIA		3,8000	17.100,00	4.500,0000	100,0000 %
	GO	3,8000			100,0000 %
244 GUARIROBA		210,5800	210.580,00	1.000,0000	100,0000 %
	GO	210,5800			100,0000 %
302 LINGUICA		0,5000	7.995,00	15.990,0000	100,0000 %
	GO	0,5000			100,0000 %
297 NOZ MOSCADA		0,4000	400,00	1.000,0000	100,0000 %
	GO	0,4000			100,0000 %
245 OLEO DE SOJA		120,0000	1.020.000,00	8.500,0000	100,0000 %
	GO	120,0000			100,0000 %
246 PIMENTA DO REINO		0,5350	535,00	1.000,0000	100,0000 %
	GO	0,5250			98,1308 %
	BA	0,0100			1,8692 %
247 POLVILHO		305,8200	1.529.100,00	5.000,0000	100,0000 %
	GO	124,6200			40,7495 %
	BA	181,2000			59,2505 %
248 QUEIJO		8,2990	82.990,00	10.000,0000	100,0000 %
	GO	8,2990			100,0000 %
249 RAPADURA		17,1680	53.650,00	3.125,0000	100,0000 %
	GO	12,0480			70,1771 %
	PE	5,1200			29,8229 %
311 SAL		127,0500	127.050,00	1.000,0000	100,0000 %
	GO	127,0500			100,0000 %
08-CEREAIS		609,0000	2.795.880,00	4.590,9360	100,0000 %
250 ARROZ		255,0000	1.122.000,00	4.400,0000	100,0000 %
	GO	255,0000			100,0000 %
251 FEIJAO		267,0000	1.602.000,00	6.000,0000	100,0000 %
	GO	267,0000			100,0000 %

QUADRO 12 - Analítico por Sub.Grupo e Produto
TODOS PRODUTOS....
Periodo : 01/12/2021 Ate 31/12/2021
*** MR - Micro regioao**

Cod.Prod. Nome Produto	UF	QUANTIDADE	VALOR	PRECO	% PART
		TONELADA	EM R\$	MEDIO(R\$)	POR UF.
08-CEREAIS		609,0000	2.795.880,00	4.590,9360	100,0000 %
316 FEIJAO PRETO		24,0000	24.000,00	1.000,0000	100,0000 %
	GO	24,0000			100,0000 %
252 MILHO DE PIPOCA		63,0000	47.880,00	760,0000	100,0000 %
	GO	63,0000			100,0000 %

TOTAL GERAL

CODIGO	NOME DO ESTADO	QUANTIDADE	% PARTIC.	TOTAL	PRECO MEDIO
001	GO	46.324,1343	51,83210 %	126.282.045,99	2.726,05
	Sub.Total...>>>>	46.324,1343	51,83210 %	126.282.045,99	2.726,05
005	BA	9.624,0400	10,76834 %	34.430.147,43	3.577,51
004	DF	1,3000	0,00145 %	6.418,75	4.937,50
020	ES	179,4300	0,20076 %	932.455,83	5.196,77
002	MG	8.371,8180	9,36723 %	16.089.434,59	1.921,86
015	MT	30,8220	0,03449 %	115.587,50	3.750,16
026	PE	1.644,1370	1,83963 %	5.434.430,22	3.305,34
023	PR	2.403,3610	2,68912 %	8.218.678,38	3.419,66
006	RJ	20,0000	0,02238 %	58.823,53	2.941,18
011	RN	1.272,0100	1,42325 %	4.522.832,50	3.555,66
007	RS	110,8900	0,12407 %	686.229,56	6.188,38
022	SC	4.073,9700	4,55837 %	18.567.977,21	4.557,71
003	SP	14.716,7800	16,46661 %	67.831.544,82	4.609,13
008	TO	600,7600	0,67219 %	1.581.017,27	2.631,70
	Sub.Total...>>>>	43.049,3180	48,16790 %	158.475.577,59	3.681,26
	Total Geral>>>>	89.373,4523	100,00000 %	284.757.623,58	3.186,15

QUADRO 12 - Sintetico por Sub.Grupo e Produto (GO e Demais UF. Num Total)

TODOS PRODUTOS....

Periodo : 01/12/2021 Ate 31/12/2021

* MR - Micro regioao

Sub-Grupo	UF	QUANTIDADE	VALOR	PRECO	% PART	
Produto		TONELADA	EM R\$	MEDIO(T R\$)	POR UF.	
011		01-HORTALICAS, FOLHAS, FLOR, HASTES-HFFH	4.840,6793	7.735.461,24	1.598,0115	
10		ACELGA	39,0000	105.625,00	2.708,3333	
		GO	34,8000			89,2308 %
		OUTROS ESTADOS	4,2000			10,7692 %
8		ACELGA EM UNIDADE	4,9800	10.582,50	2.125,0000	
		GO	4,9800			100,0000 %
11		AGRIAO	1,0122	7.538,78	7.447,9167	
		GO	1,0122			100,0000 %
12		ALFACE	11,2665	28.400,97	2.520,8333	
		GO	11,2665			100,0000 %
414		ALFACE AMERICANA	0,7650	765,00	1.000,0000	
		GO	0,7650			100,0000 %
415		ALFACE CRESPA	2,2500	2.250,00	1.000,0000	
		GO	2,2500			100,0000 %
416		ALFACE LISA	2,0850	2.085,00	1.000,0000	
		GO	2,0850			100,0000 %
13		ALMEIRAO	0,3426	1.927,13	5.625,0000	
		GO	0,3426			100,0000 %
15		BROCOLIS	88,2432	294.144,00	3.333,3333	
		GO	51,7632			58,6597 %
		OUTROS ESTADOS	36,4800			41,3403 %
16		CEBOLINHA	6,0330	48.264,00	8.000,0000	
		GO	6,0165			99,7265 %
		OUTROS ESTADOS	0,0165			0,2735 %
22		CHICORIA	0,9520	3.755,94	3.945,3125	
		GO	0,9520			100,0000 %
17		COENTRO	6,9440	78.120,00	11.250,0000	
		GO	6,9440			100,0000 %
18		COGUMELO	0,0830	3.631,25	43.750,0000	
		GO	0,0830			100,0000 %
7		COUVE EM MOLHO	0,0084	86,63	10.312,5000	
		GO	0,0084			100,0000 %
19		COUVE MACO	15,4220	165.611,25	10.738,6364	
		GO	15,4220			100,0000 %
21		COUVE-FLOR	339,5600	626.111,76	1.843,8914	
		GO	339,5600			100,0000 %
24		ERVA DOCE	0,0006	5,00	8.333,3333	
		GO	0,0006			100,0000 %
23		ESPINAFRE	0,7066	3.328,94	4.711,2051	
		GO	0,7066			100,0000 %
25		HORTELA	2,3040	17.280,00	7.500,0000	

Sub-Grupo	UF	QUANTIDADE	VALOR	PRECO	% PART
Produto		TONELADA	EM R\$	MEDIO(T R\$)	POR UF.
011		4.840,6793	7.735.461,24	1.598,0115	
01-HORTALICAS, FOLHAS, FLOR, HASTES-HFFH					
25		2,3040	17.280,00	7.500,0000	
HORTELA	GO	2,3040			100,0000 %
29		0,2662	3.410,69	12.812,5000	
MANJERICAO	GO	0,2662			100,0000 %
30		0,3000	1.425,00	4.750,0000	
MOSTARDA	GO	0,3000			100,0000 %
31		3.296,3500	4.038.028,75	1.225,0000	
REPOLHO	GO	2.179,6250			66,1224 %
	OUTROS ESTADOS	1.116,7250			33,8776 %
32		1.008,0460	2.212.227,67	2.194,5702	
REPOLHO ROXO	GO	644,0200			63,8880 %
	OUTROS ESTADOS	364,0260			36,1120 %
33		0,9600	4.920,00	5.125,0000	
RUCULA	GO	0,9600			100,0000 %
34		12,5130	75.078,00	6.000,0000	
SALSA	GO	12,5130			100,0000 %
35		0,2860	858,00	3.000,0000	
SALSAO	GO	0,2860			100,0000 %
009		22.434,3570	61.396.449,17	2.736,7154	
02-HORTALICAS FRUTOS-HF					
38		280,2600	398.494,69	1.421,8750	
ABOBORA GOIANINHA	GO	280,2600			100,0000 %
39		3.510,7600	4.031.888,44	1.148,4375	
ABOBORA JAPONESA (KABUTIA)	GO	2.694,0400			76,7367 %
	OUTROS ESTADOS	816,7200			23,2633 %
40		4,8000	4.800,00	1.000,0000	
ABOBORA MADURA (BAIANA)	GO	4,8000			100,0000 %
42		0,5000	500,00	1.000,0000	
ABOBORA (MORANGA)	GO	0,5000			100,0000 %
41		1.246,0600	2.823.104,69	2.265,6250	
ABOBORA VERDE COMUM-1	GO	1.245,0600			99,9197 %
	OUTROS ESTADOS	1,0000			0,0803 %
43		169,6000	328.600,00	1.937,5000	
ABOBORA VERDE ITALIANA	GO	157,0000			92,5708 %
	OUTROS ESTADOS	12,6000			7,4292 %
44		552,9000	1.416.806,25	2.562,5000	
ABOBORA VERDE MENINA	GO	552,9000			100,0000 %
45		327,7560	585.569,02	1.786,6005	
BERINJELA	GO	327,7560			100,0000 %
258		0,0680	68,00	1.000,0000	
BROTO DE BAMBU	GO	0,0680			100,0000 %

QUADRO 12 - Sintetico por Sub.Grupo e Produto (GO e Demais UF. Num Total)

TODOS PRODUTOS....

Periodo : 01/12/2021 Ate 31/12/2021

* MR - Micro regioao

Sub-Grupo	UF	QUANTIDADE	VALOR	PRECO	% PART	
Produto		TONELADA	EM R\$	MEDIO(T R\$)	POR UF.	
009		02-HORTALICAS FRUTOS-HF	22.434,3570	61.396.449,17	2.736,7154	
313		CAXI	0,2200	220,00	1.000,0000	
	GO		0,2200			100,0000 %
46		CHUCHU	1.710,7200	2.162.700,00	1.264,2045	
	GO		1.710,7200			100,0000 %
49		FEIJAO VARA	55,3860	139.483,13	2.518,3824	
	GO		55,3860			100,0000 %
50		JILO	583,3210	1.047.138,09	1.795,1318	
	GO		583,3210			100,0000 %
52		MAXIXE	78,4980	245.306,25	3.125,0000	
	GO		78,4980			100,0000 %
53		MILHO VERDE	1.583,2080	2.886.056,25	1.822,9167	
	GO		1.420,0080			89,6918 %
		OUTROS ESTADOS	163,2000			10,3082 %
55		PEPINO COLONIÃO	274,8240	1.409.253,75	5.127,8409	
	GO		274,8240			100,0000 %
54		PEPINO COMUM-1	1.368,4660	2.548.316,46	1.862,1701	
	GO		1.361,8660			99,5177 %
		OUTROS ESTADOS	6,6000			0,4823 %
255		PEPINO JAPONES	467,0240	886.193,56	1.897,5332	
	GO		466,0040			99,7816 %
		OUTROS ESTADOS	1,0200			0,2184 %
317		PIMENTA BIQUINHO	0,6900	10.781,25	15.625,0000	
	GO		0,6900			100,0000 %
56		PIMENTA BODE	43,1920	367.132,00	8.500,0000	
	GO		43,1920			100,0000 %
57		PIMENTA CUMARI	2,9700	44.550,00	15.000,0000	
	GO		2,9700			100,0000 %
47		PIMENTA DE CHEIRO	53,0460	261.914,63	4.937,5000	
	GO		51,7460			97,5493 %
		OUTROS ESTADOS	1,3000			2,4507 %
256		PIMENTA DEDO-DE-MOCA	1,8400	18.400,00	10.000,0000	
	GO		1,8400			100,0000 %
405		PIMENTA HABANERO	0,0500	500,00	10.000,0000	
	GO		0,0500			100,0000 %
410		PIMENTA JALAPEÑO	0,0450	225,00	5.000,0000	
	GO		0,0450			100,0000 %
59		PIMENTA MALAGUETA	2,8500	44.531,25	15.625,0000	
	GO		2,8500			100,0000 %
60		PIMENTAO	483,2200	1.570.465,00	3.250,0000	
	GO		483,2200			100,0000 %



CENTRAIS DE ABASTECIMENTO DE GOIAS

QUADRO 12 - Sintetico por Sub.Grupo e Produto (GO e Demais UF. Num Total)
TODOS PRODUTOS....
Periodo : 01/12/2021 Ate 31/12/2021
*** MR - Micro regioao**

Pagina.: 4
 Emitido: 31/01/2022
 Hora..... 15:28:06

Sub-Grupo	UF	QUANTIDADE	VALOR	PRECO	% PART
Produto		TONELADA	EM R\$	MEDIO(T R\$)	POR UF.
009		22.434,3570	61.396.449,17	2.736,7154	
392		57,5700	57.570,00	1.000,0000	
	GO	0,5700			0,9901 %
	OUTROS ESTADOS	57,0000			99,0099 %
391		70,1800	70.180,00	1.000,0000	
	GO	1,1800			1,6814 %
	OUTROS ESTADOS	69,0000			98,3186 %
61		629,7480	1.596.135,48	2.534,5622	
	GO	629,7480			100,0000 %
65		7,1220	21.366,00	3.000,0000	
	GO	7,1220			100,0000 %
393		281,3580	2.086.205,63	7.414,7727	
	GO	255,6180			90,8515 %
	OUTROS ESTADOS	25,7400			9,1485 %
64		4.421,9780	17.587.412,50	3.977,2727	
	GO	4.179,9340			94,5263 %
	OUTROS ESTADOS	242,0440			5,4737 %
63		0,4400	3.675,00	8.352,2727	
	GO	0,4400			100,0000 %
62		3.833,5000	14.375.625,00	3.750,0000	
	GO	3.795,3080			99,0037 %
	OUTROS ESTADOS	38,1920			0,9963 %
67		330,1870	2.365.281,88	7.163,4615	
	GO	328,8870			99,6063 %
	OUTROS ESTADOS	1,3000			0,3937 %
012		20.086,3400	51.003.721,60	2.539,2242	
70		0,0100	10,00	1.000,0000	
	GO	0,0100			100,0000 %
72		534,9900	8.927.645,63	16.687,5000	
	GO	471,9900			88,2241 %
	OUTROS ESTADOS	63,0000			11,7759 %
345		1.955,0000	3.372.375,00	1.725,0000	
	GO	105,0000			5,3708 %
	OUTROS ESTADOS	1.850,0000			94,6292 %
74		2.532,5000	4.305.250,00	1.700,0000	
	GO	182,5000			7,2063 %
	OUTROS ESTADOS	2.350,0000			92,7937 %
75		1.740,7680	3.263.940,00	1.875,0000	
	GO	1.740,7680			100,0000 %
76		2.825,9000	7.453.311,25	2.637,5000	
	GO	205,0000			7,2543 %
	OUTROS ESTADOS	2.620,9000			92,7457 %

QUADRO 12 - Sintetico por Sub.Grupo e Produto (GO e Demais UF. Num Total)

TODOS PRODUTOS....

Periodo : 01/12/2021 Ate 31/12/2021

* MR - Micro regioao

Sub-Grupo	UF	QUANTIDADE	VALOR	PRECO	% PART
Produto		TONELADA	EM R\$	MEDIO(T R\$)	POR UF.
012		03-RAIZES-TUBERCULOS-BULBO-RTB	20.086,3400	51.003.721,60	2.539,2242
77		BATATA SALSA (MANDIOCA SALSA)	99,8400	1.560.000,00	15.625,0000
		OUTROS ESTADOS	99,8400		100,0000 %
338		BATATA YAKON	37,8000	378.000,00	10.000,0000
		OUTROS ESTADOS	37,8000		100,0000 %
78		BETERRABA	1.382,2000	2.375.656,25	1.718,7500
		GO	1.121,2000		81,1171 %
		OUTROS ESTADOS	261,0000		18,8829 %
80		CARA	1.338,7380	2.219.103,75	1.657,6087
		GO	1.338,7380		100,0000 %
83		CEBOLA NACIONAL	3.201,6000	9.004.500,00	2.812,5000
		GO	324,0000		10,1199 %
		OUTROS ESTADOS	2.877,6000		89,8801 %
84		CENOURA	1.992,3330	3.320.555,00	1.666,6667
		GO	1.907,2830		95,7311 %
		OUTROS ESTADOS	85,0500		4,2689 %
86		GENGIBRE	81,6600	368.982,22	4.518,5185
		OUTROS ESTADOS	81,6600		100,0000 %
89		INHAME	1.017,8880	2.571.227,50	2.526,0417
		GO	1.013,5680		99,5756 %
		OUTROS ESTADOS	4,3200		0,4244 %
90		MANDIOCA	1.345,0750	1.883.105,00	1.400,0000
		GO	1.345,0750		100,0000 %
92		MARGARITO	0,0250	25,00	1.000,0000
		GO	0,0250		100,0000 %
94		RABANETE	0,0130	35,00	2.692,3077
		OUTROS ESTADOS	0,0130		100,0000 %
014		04-FRUTAS NACIONAIS-FN	37.157,1295	135.285.722,07	3.640,9089
294		ABACATE COMUM	977,0400	3.275.957,67	3.352,9412
		GO	170,0400		17,4036 %
		OUTROS ESTADOS	807,0000		82,5964 %
98		ABACATE MANTEIGA	684,0000	2.937.176,47	4.294,1177
		OUTROS ESTADOS	684,0000		100,0000 %
100		ABACAXI PEROLA	2.209,8420	6.499.535,36	2.941,1765
		GO	1.457,8420		65,9704 %
		OUTROS ESTADOS	752,0000		34,0296 %
102		AMEIXA NACIONAL	481,3360	4.229.386,20	8.786,7647
		OUTROS ESTADOS	481,3360		100,0000 %
154		AMORA	8,0000	1.120.000,00	140.000,0000
		OUTROS ESTADOS	8,0000		100,0000 %
308		ATEMOIA	25,9200	387.529,41	14.950,9803
		GO	0,7200		2,7778 %

QUADRO 12 - Sintetico por Sub.Grupo e Produto (GO e Demais UF. Num Total)

TODOS PRODUTOS....

Periodo : 01/12/2021 Ate 31/12/2021

* MR - Micro regioao

Sub-Grupo	Produto	UF	QUANTIDADE	VALOR	PRECO	% PART
			TONELADA	EM R\$	MEDIO(T R\$)	POR UF.
014	04-FRUTAS NACIONAIS-FN		37.157,1295	135.285.722,07	3.640,9089	
308	ATEMOIA		25,9200	387.529,41	14.950,9803	
		OUTROS ESTADOS	25,2000			97,2222 %
309	AVOCADO		36,8000	1.206.823,53	32.794,1176	
		OUTROS ESTADOS	36,8000			100,0000 %
104	BANANA MACA		204,1050	1.664.856,47	8.156,8627	
		GO	154,6050			75,7478 %
		OUTROS ESTADOS	49,5000			24,2522 %
105	BANANA MARMELO		217,3950	976.146,17	4.490,1961	
		GO	179,8950			82,7503 %
		OUTROS ESTADOS	37,5000			17,2497 %
106	BANANA NANICA		224,9100	727.650,00	3.235,2941	
		GO	154,8600			68,8542 %
		OUTROS ESTADOS	70,0500			31,1458 %
107	BANANA PRATA		400,8150	1.540.387,06	3.843,1373	
		GO	293,1300			73,1335 %
		OUTROS ESTADOS	107,6850			26,8665 %
108	BANANA TERRA		327,8100	1.857.590,00	5.666,6667	
		GO	90,0600			27,4732 %
		OUTROS ESTADOS	237,7500			72,5268 %
110	CAJU		78,0000	403.382,36	5.171,5687	
		OUTROS ESTADOS	78,0000			100,0000 %
115	CASTANHA DO PARA		1,5000	45.000,00	30.000,0000	
		GO	1,5000			100,0000 %
118	COCO SECO		221,6160	1.038.825,00	4.687,5000	
		OUTROS ESTADOS	221,6160			100,0000 %
119	COCO VERDE		72,4500	96.600,00	1.333,3333	
		GO	2,2500			3,1056 %
		OUTROS ESTADOS	70,2000			96,8944 %
122	FIGO MADURO (ROXO)		13,9400	438.941,18	31.487,8894	
		OUTROS ESTADOS	13,9400			100,0000 %
123	FIGO VERDE		133,2000	888.000,00	6.666,6667	
		OUTROS ESTADOS	133,2000			100,0000 %
97	GOIABA		71,0200	219.326,47	3.088,2353	
		GO	71,0200			100,0000 %
125	GOIABA VACUO		63,0000	63.000,00	1.000,0000	
		OUTROS ESTADOS	63,0000			100,0000 %
291	GRAVIOLA		40,0000	340.000,00	8.500,0000	
		OUTROS ESTADOS	40,0000			100,0000 %
127	JACA		0,3500	400,00	1.142,8571	
		GO	0,3500			100,0000 %
396	KINO		4,5000	4.500,00	1.000,0000	

Sub-Grupo	UF	QUANTIDADE	VALOR	PRECO	% PART
Produto		TONELADA	EM R\$	MEDIO(T R\$)	POR UF.
014		04-FRUTAS NACIONAIS-FN	37.157,1295	135.285.722,07	3.640,9089
396		KINO	4,5000	4.500,00	1.000,0000
		OUTROS ESTADOS	4,5000		100,0000 %
295		KIWI NACIONAL	80,7600	1.273.157,65	15.764,7059
		OUTROS ESTADOS	80,7600		100,0000 %
132		LARANJA LIMA	532,7500	1.598.250,00	3.000,0000
		GO	27,7500		5,2088 %
		OUTROS ESTADOS	505,0000		94,7912 %
133		LARANJA PERA RIO	4.090,1400	7.953.050,00	1.944,4444
		GO	3.816,5400		93,3107 %
		OUTROS ESTADOS	273,6000		6,6893 %
134		LICHIA	52,5000	914.117,65	17.411,7648
		OUTROS ESTADOS	52,5000		100,0000 %
135		LIMAO CHINA	2,1200	5.798,82	2.735,2941
		GO	2,1200		100,0000 %
136		LIMAO GALEGO	0,1800	900,00	5.000,0000
		GO	0,1800		100,0000 %
357		LIMAO NACIONAL SICILIANO	348,0000	2.633.882,36	7.568,6275
		OUTROS ESTADOS	348,0000		100,0000 %
275		LIMAO TAHITI (SP)	958,2000	2.536.411,74	2.647,0588
		OUTROS ESTADOS	958,2000		100,0000 %
137		LIMAO TAITI - GO	1.954,8600	4.225.947,34	2.161,7647
		GO	1.954,8600		100,0000 %
142		MACA NACIONAL FUGI (CART) T150	785,4480	3.611.520,71	4.598,0392
		OUTROS ESTADOS	785,4480		100,0000 %
143		MACA NACIONAL FUGI (SOLTA)	526,0000	1.841.000,00	3.500,0000
		OUTROS ESTADOS	526,0000		100,0000 %
139		MACA NACIONAL GALA (SOLTA)	893,5800	3.166.952,65	3.544,1177
		OUTROS ESTADOS	893,5800		100,0000 %
138		MACA NAICONAL GALA (CART.) T150	556,0000	2.372.811,76	4.267,6471
		OUTROS ESTADOS	556,0000		100,0000 %
146		MAMAO FORMOSA	3.096,8000	12.751.529,38	4.117,6471
		GO	231,6000		7,4787 %
		OUTROS ESTADOS	2.865,2000		92,5213 %
147		MAMAO HAVAI (GO)	961,7040	961.704,00	1.000,0000
		GO	113,1440		11,7650 %
		OUTROS ESTADOS	848,5600		88,2350 %
148		MAMAO HAVAI (SP)	93,3060	914.764,70	9.803,9215
		GO	2,1060		2,2571 %
		OUTROS ESTADOS	91,2000		97,7429 %
151		MANGA BOURBOM	11,7750	11.775,00	1.000,0000
		GO	11,7750		100,0000 %

QUADRO 12 - Sintetico por Sub.Grupo e Produto (GO e Demais UF. Num Total)

TODOS PRODUTOS....

Periodo : 01/12/2021 Ate 31/12/2021

* MR - Micro regioao

Sub-Grupo	Produto	UF	QUANTIDADE	VALOR	PRECO	% PART
			TONELADA	EM R\$	MEDIO(T R\$)	POR UF.
014	04-FRUTAS NACIONAIS-FN		37.157,1295	135.285.722,07	3.640,9089	
149	MANGA COMUM		0,0250	25,00	1.000,0000	
		GO	0,0250			100,0000 %
314	MANGA PALMER		1.007,2200	3.110.532,36	3.088,2353	
		GO	53,2200			5,2839 %
		OUTROS ESTADOS	954,0000			94,7161 %
158	MANGA SABINA		1,3500	1.350,00	1.000,0000	
		GO	1,3500			100,0000 %
159	MANGA TOMMYS (GO)		1.537,8500	3.786.955,63	2.462,5000	
		GO	41,6000			2,7051 %
		OUTROS ESTADOS	1.496,2500			97,2949 %
161	MARACUJA AZEDO		248,3160	1.235.113,44	4.973,9583	
		GO	174,0360			70,0865 %
		OUTROS ESTADOS	74,2800			29,9135 %
163	MELANCIA		1.793,8710	2.985.514,39	1.664,2860	
		GO	471,6230			26,2908 %
		OUTROS ESTADOS	1.322,2480			73,7092 %
372	MELANCIA BABY		152,0000	897.750,00	5.906,2500	
		OUTROS ESTADOS	152,0000			100,0000 %
352	MELAO AMARELO COMUM		840,0840	3.000.300,00	3.571,4286	
		OUTROS ESTADOS	840,0840			100,0000 %
347	MELAO DELICIA		749,7700	749.770,00	1.000,0000	
		OUTROS ESTADOS	749,7700			100,0000 %
165	MELAO GALIA		797,9720	3.580.186,88	4.486,6071	
		OUTROS ESTADOS	797,9720			100,0000 %
350	MELAO MELICIA		673,4980	2.164.815,00	3.214,2857	
		OUTROS ESTADOS	673,4980			100,0000 %
265	MELAO ORANGE		193,0250	2.316.300,00	12.000,0000	
		OUTROS ESTADOS	193,0250			100,0000 %
349	MELAO PELE DE SAPO		436,2820	1.567.888,44	3.593,7500	
		OUTROS ESTADOS	436,2820			100,0000 %
348	MELAO PRINCE		475,3280	475.328,00	1.000,0000	
		OUTROS ESTADOS	475,3280			100,0000 %
351	MELAO REI		583,7300	3.192.273,44	5.468,7500	
		OUTROS ESTADOS	583,7300			100,0000 %
166	MORANGO		42,4605	707.675,00	16.666,6667	
		GO	9,4605			22,2807 %
		OUTROS ESTADOS	33,0000			77,7193 %
167	NECTARINA NACIONAL		410,7510	3.808.004,06	9.270,8333	
		OUTROS ESTADOS	410,7510			100,0000 %
266	NESPERA NACIONAL		88,0000	2.598.750,00	29.531,2500	
		OUTROS ESTADOS	88,0000			100,0000 %

Sub-Grupo	Produto	UF	QUANTIDADE	VALOR	PRECO	% PART
			TONELADA	EM R\$	MEDIO(T R\$)	POR UF.
014	04-FRUTAS NACIONAIS-FN		37.157,1295	135.285.722,07	3.640,9089	
169	PEQUI		1.395,1680	1.743.960,00	1.250,0000	
		GO	42,2400			3,0276 %
		OUTROS ESTADOS	1.352,9280			96,9724 %
359	PERA ASIATICA NACIONAL		204,0000	975.375,00	4.781,2500	
		OUTROS ESTADOS	204,0000			100,0000 %
170	PERA NACIONAL		530,2200	2.120.880,00	4.000,0000	
		OUTROS ESTADOS	530,2200			100,0000 %
171	PESSEGO NACIONAL		677,9900	3.898.442,50	5.750,0000	
		OUTROS ESTADOS	677,9900			100,0000 %
172	PINHA		9,9330	231.770,00	23.333,3333	
		GO	0,3330			3,3525 %
		OUTROS ESTADOS	9,6000			96,6475 %
363	PITAYA VERMELHA NACIONAL		6,0360	235.404,00	39.000,0000	
		GO	6,0360			100,0000 %
175	SERIGUELA		0,0130	13,00	1.000,0000	
		GO	0,0130			100,0000 %
177	TANGERINA MURCOT		1.189,0250	1.902.440,00	1.600,0000	
		GO	4,3250			0,3637 %
		OUTROS ESTADOS	1.184,7000			99,6363 %
178	TANGERINA PONKAM		66,4400	202.107,69	3.041,9580	
		GO	66,4400			100,0000 %
371	TANGERINA VERONA		56,0000	56.000,00	1.000,0000	
		OUTROS ESTADOS	56,0000			100,0000 %
318	UVA BENITAKA		93,1920	1.001.085,94	10.742,1875	
		OUTROS ESTADOS	93,1920			100,0000 %
367	UVA CRINSON NACIONAL		123,8240	1.900.891,88	15.351,5625	
		OUTROS ESTADOS	123,8240			100,0000 %
320	UVA ISABEL		69,5440	69.544,00	1.000,0000	
		OUTROS ESTADOS	69,5440			100,0000 %
179	UVA ITALIA		318,0560	3.441.465,31	10.820,3125	
		OUTROS ESTADOS	318,0560			100,0000 %
380	UVA NACIONAL RED GLOBE		25,7680	25.768,00	1.000,0000	
		OUTROS ESTADOS	25,7680			100,0000 %
181	UVA NIAGARA CX 5,500 KG		424,1600	4.072.900,00	9.602,2727	
		OUTROS ESTADOS	424,1600			100,0000 %
184	UVA PASSAS		49,1800	49.180,00	1.000,0000	
		OUTROS ESTADOS	49,1800			100,0000 %
183	UVA RUBI		203,2640	203.264,00	1.000,0000	
		OUTROS ESTADOS	203,2640			100,0000 %
411	UVA VITÓRIA		242,1120	242.112,00	1.000,0000	

Sub-Grupo	UF	QUANTIDADE	VALOR	PRECO	% PART
Produto		TONELADA	EM R\$	MEDIO(T R\$)	POR UF.
014		37.157,1295	135.285.722,07	3.640,9089	
04-FRUTAS NACIONAIS-FN					
411		242,1120	242.112,00	1.000,0000	
UVA VITÓRIA					
	OUTROS ESTADOS	242,1120			100,0000 %
015		2.014,3505	15.851.703,00	7.869,3867	
05-FRUTAS IMPORTADAS-FI					
186		105,0000	1.995.000,00	19.000,0000	
AMEIXA ARGENTINA					
	OUTROS ESTADOS	105,0000			100,0000 %
354		14,4000	400.000,00	27.777,7778	
CAQUI ESPANHOL					
	OUTROS ESTADOS	14,4000			100,0000 %
188		2,3000	2.300,00	1.000,0000	
CASTANHA PORTUGUESA					
	OUTROS ESTADOS	2,3000			100,0000 %
355		20,0000	20.000,00	1.000,0000	
CEREJA CHILENA					
	OUTROS ESTADOS	20,0000			100,0000 %
190		2,4000	456.000,00	190.000,0000	
DAMASCO					
	OUTROS ESTADOS	2,4000			100,0000 %
356		0,9600	240.000,00	250.000,0000	
FRAMBOESA IMPORTADA					
	OUTROS ESTADOS	0,9600			100,0000 %
373		2,2500	240.000,00	106.666,6667	
GRANADILHO					
	OUTROS ESTADOS	2,2500			100,0000 %
191		105,0000	2.016.000,00	19.200,0000	
KIWI CHILENO					
	OUTROS ESTADOS	105,0000			100,0000 %
194		430,0000	3.440.000,00	8.000,0000	
MACA ARGENTINA					
	OUTROS ESTADOS	430,0000			100,0000 %
195		57,6000	448.000,00	7.777,7778	
MACA CHILENA					
	OUTROS ESTADOS	57,6000			100,0000 %
196		12,5000	375.000,00	30.000,0000	
NECTARINA CHILENA					
	OUTROS ESTADOS	12,5000			100,0000 %
168		1,8625	1.862,50	1.000,0000	
NESPERA IMPORTADA CX 2,500 KG					
	OUTROS ESTADOS	1,8625			100,0000 %
200		224,0000	1.680.000,00	7.500,0000	
PERA ARGENTINA					
	OUTROS ESTADOS	224,0000			100,0000 %
358		56,0000	1.540.000,00	27.500,0000	
PERA ASIATICA IMPORTADA					
	OUTROS ESTADOS	56,0000			100,0000 %
201		21,0000	21.000,00	1.000,0000	
PERA CHILENA					
	OUTROS ESTADOS	21,0000			100,0000 %
400		281,0000	281.000,00	1.000,0000	
PERA D'ANJOU					
	OUTROS ESTADOS	281,0000			100,0000 %
202		157,0500	2.041.650,00	13.000,0000	
PERA PORTUGUESA					
	OUTROS ESTADOS	157,0500			100,0000 %
401		356,2200	356.220,00	1.000,0000	
PERA WILLIAM					
	OUTROS ESTADOS	356,2200			100,0000 %

QUADRO 12 - Sintetico por Sub.Grupo e Produto (GO e Demais UF. Num Total)

TODOS PRODUTOS....

Periodo : 01/12/2021 Ate 31/12/2021

* MR - Micro regioao

Sub-Grupo	UF	QUANTIDADE	VALOR	PRECO	% PART	
Produto		TONELADA	EM R\$	MEDIO(T R\$)	POR UF.	
015		05-FRUTAS IMPORTADAS-FI	2.014,3505	15.851.703,00	7.869,3867	
205		PESSEGO PORTUGUES	9,6240	9.624,00	1.000,0000	
		OUTROS ESTADOS	9,6240			100,0000 %
369		PHYSALES IMPORTADO - COLOMBIA	1,2000	134.062,50	111.718,7500	
		OUTROS ESTADOS	1,2000			100,0000 %
206		TAMARA	4,0000	4.000,00	1.000,0000	
		OUTROS ESTADOS	4,0000			100,0000 %
366		TAMARA IMPORTADA - ISRAEL	7,0000	7.000,00	1.000,0000	
		OUTROS ESTADOS	7,0000			100,0000 %
208		UVA ARGENTINA	15,4000	15.400,00	1.000,0000	
		OUTROS ESTADOS	15,4000			100,0000 %
280		UVA RED GLOB-ARGENTINA	26,9200	26.920,00	1.000,0000	
		OUTROS ESTADOS	26,9200			100,0000 %
403		UVA RIBIER	23,0000	23.000,00	1.000,0000	
		OUTROS ESTADOS	23,0000			100,0000 %
279		UVA THOMPSON-CHILENA	77,6640	77.664,00	1.000,0000	
		OUTROS ESTADOS	77,6640			100,0000 %
017		06-AVES E OVOS-AO	876,1850	5.441.971,81	6.210,9849	
213		FRANGO ABATIDO	10,4000	10.400,00	1.000,0000	
	GO		10,4000			100,0000 %
214		FRANGO CAIPIRA	4,8000	4.800,00	1.000,0000	
	GO		4,8000			100,0000 %
216		OVO BRANCO EXTRA	403,7500	2.155.015,63	5.337,5000	
	GO		403,7500			100,0000 %
217		OVO BRANCO GRANDE	70,1500	395.928,13	5.644,0217	
	GO		70,1500			100,0000 %
215		OVO BRANCO JUMBO	29,7000	156.062,50	5.254,6296	
	GO		29,7000			100,0000 %
218		OVO BRANCO MEDIO	60,9400	380.303,69	6.240,6250	
	GO		60,9400			100,0000 %
353		OVO CAIPIRA CAIXA	24,2400	232.300,00	9.583,3333	
	GO		24,2400			100,0000 %
222		OVO CODORNA	95,3600	1.050.450,00	11.015,6250	
	GO		95,3600			100,0000 %
224		OVO VERMELHO EXTRA	68,4750	397.155,00	5.800,0000	
	GO		68,4750			100,0000 %
225		OVO VERMELHO GRANDE	50,1400	308.197,50	6.146,7391	
	GO		50,1400			100,0000 %
223		OVO VERMELHO JUMBO	40,2300	228.621,88	5.682,8704	
	GO		40,2300			100,0000 %

QUADRO 12 - Sintetico por Sub.Grupo e Produto (GO e Demais UF. Num Total)

TODOS PRODUTOS....

Periodo : 01/12/2021 Ate 31/12/2021

* MR - Micro regioao

Sub-Grupo	UF	QUANTIDADE	VALOR	PRECO	% PART
Produto		TONELADA	EM R\$	MEDIO(T R\$)	POR UF.
017		876,1850	5.441.971,81	6.210,9849	
06-AVES E OVOS-AO					
226		18,0000	122.737,50	6.818,7500	
OVO VERMELHO MEDIO	GO	18,0000			100,0000 %
013		1.355,4110	5.246.714,70	3.870,9400	
07-DIVERSOS					
229		1,2020	12.020,00	10.000,0000	
ACAFRAO	GO	1,2020			100,0000 %
228		75,0000	125.000,00	1.666,6667	
ACUCAR	GO	75,0000			100,0000 %
232		0,2000	6.000,00	30.000,0000	
AZEITONA VERDE	GO	0,2000			100,0000 %
299		10,8000	10.800,00	1.000,0000	
CAFE	GO	10,8000			100,0000 %
312		15,5000	15.500,00	1.000,0000	
CAIXA PLASTICA	GO	15,5000			100,0000 %
340		10,2000	10.200,00	1.000,0000	
CAIXA TORITO (P/BANANA)	OUTROS ESTADOS	10,2000			100,0000 %
285		0,2100	210,00	1.000,0000	
CANELA	GO	0,2100			100,0000 %
276		0,2300	2.297,70	9.990,0000	
CARNE SUINA	GO	0,2300			100,0000 %
298		0,2200	3.300,00	15.000,0000	
COENTRO EM PO	GO	0,2100			95,4545 %
	OUTROS ESTADOS	0,0100			4,5455 %
281		0,6700	13.400,00	20.000,0000	
COLORAL (CORANTE)	GO	0,6700			100,0000 %
289		0,1470	147,00	1.000,0000	
CRAVO DA INDIA	GO	0,1470			100,0000 %
287		0,1200	120,00	1.000,0000	
CUMIM	GO	0,1200			100,0000 %
239		4,6500	4.650,00	1.000,0000	
DOCE	GO	4,6500			100,0000 %
240		0,8000	8.000,00	10.000,0000	
EMBALAGEM DE PAPEL	GO	0,8000			100,0000 %
241		17,5500	263.250,00	15.000,0000	
EMBALAGEM DE PLASTICO	GO	17,5500			100,0000 %
242		344,7600	1.551.420,00	4.500,0000	
FARINHA DE MANDIOCA	GO	344,7600			100,0000 %
259		23,0000	115.000,00	5.000,0000	
FARINHA DE MILHO	GO	23,0000			100,0000 %
300		56,0000	56.000,00	1.000,0000	
FARINHA DE TRIGO	GO	56,0000			100,0000 %

QUADRO 12 - Sintetico por Sub.Grupo e Produto (GO e Demais UF. Num Total)

TODOS PRODUTOS....

Periodo : 01/12/2021 Ate 31/12/2021

* MR - Micro regioao

Sub-Grupo	Produto	UF	QUANTIDADE	VALOR	PRECO	% PART
			TONELADA	EM R\$	MEDIO(T R\$)	POR UF.
013	07-DIVERSOS		1.355,4110	5.246.714,70	3.870,9400	
262	GELEIA	GO	3,8000	17.100,00	4.500,0000	100,0000 %
244	GUARIROBA	GO	210,5800	210.580,00	1.000,0000	100,0000 %
302	LINGUICA	GO	0,5000	7.995,00	15.990,0000	100,0000 %
297	NOZ MOSCADA	GO	0,4000	400,00	1.000,0000	100,0000 %
245	OLEO DE SOJA	GO	120,0000	1.020.000,00	8.500,0000	100,0000 %
246	PIMENTA DO REINO	GO	0,5250	535,00	1.000,0000	98,1308 %
	OUTROS ESTADOS		0,0100			1,8692 %
247	POLVILHO	GO	124,6200	1.529.100,00	5.000,0000	40,7495 %
	OUTROS ESTADOS		181,2000			59,2505 %
248	QUEIJO	GO	8,2990	82.990,00	10.000,0000	100,0000 %
249	RAPADURA	GO	12,0480	53.650,00	3.125,0000	70,1771 %
	OUTROS ESTADOS		5,1200			29,8229 %
311	SAL	GO	127,0500	127.050,00	1.000,0000	100,0000 %
010	08-CEREAIS		609,0000	2.795.880,00	4.590,9360	
250	ARROZ	GO	255,0000	1.122.000,00	4.400,0000	100,0000 %
251	FEIJAO	GO	267,0000	1.602.000,00	6.000,0000	100,0000 %
316	FEIJAO PRETO	GO	24,0000	24.000,00	1.000,0000	100,0000 %
252	MILHO DE PIPOCA	GO	63,0000	47.880,00	760,0000	100,0000 %

TOTAL GERAL

CODIGO	NOME DO ESTADO	QUANTIDADE	% PARTIC.	TOTAL EM R\$	PRECO MEDIO
001	GO	46.324,1343	51,83210 %	126.282.045,99	2.726,05
	Sub.Total...>>>>	46.324,1343	51,83210 %	126.282.045,99	2.726,05
005	BA	9.624,0400	10,76834 %	34.430.147,43	3.577,51
004	DF	1,3000	0,00145 %	6.418,75	4.937,50
020	ES	179,4300	0,20076 %	932.455,83	5.196,77
002	MG	8.371,8180	9,36723 %	16.089.434,59	1.921,86
015	MT	30,8220	0,03449 %	115.587,50	3.750,16
026	PE	1.644,1370	1,83963 %	5.434.430,22	3.305,34



CENTRAIS DE ABASTECIMENTO DE GOIAS

Pagina.: 14

Emitido: 31/01/2022

Hora....: 15:28:06

QUADRO 12 - Sintetico por Sub.Grupo e Produto (GO e Demais UF. Num Total)

TODOS PRODUTOS....

Periodo : 01/12/2021 Ate 31/12/2021

* MR - Micro regioao

023	PR	2.403,3610	2,68912 %	8.218.678,38	3.419,66
006	RJ	20,0000	0,02238 %	58.823,53	2.941,18
011	RN	1.272,0100	1,42325 %	4.522.832,50	3.555,66
007	RS	110,8900	0,12407 %	686.229,56	6.188,38
022	SC	4.073,9700	4,55837 %	18.567.977,21	4.557,71
003	SP	14.716,7800	16,46661 %	67.831.544,82	4.609,13
008	TO	600,7600	0,67219 %	1.581.017,27	2.631,70
	Outros Estados - Sub.Total...>>>>	43.049,3180	48,16790 %	158.475.577,59	368.125,64
	Total Geral>>>>	89.373,4523	100,00000 %	284.757.623,58	3.186,15

QUADRO 12 - Sintetico Geral por Sub.Grupo e Produto
TODOS PRODUTOS....
Periodo : 01/12/2021 Ate 31/12/2021
*** MR - Micro regioao**

	NOME PRODUTO	UF	QUANTIDADE	VALOR	PRECO	% PART
			TONELADA	EM R\$	MEDIO(T R\$)	POR UF.
011	01-HORTALICAS, FOLHAS, FLOR, HASTES-HI		4.840,6793	7.735.461,24	1.598,0115	0,8057 %
10	ACELGA		39,0000	105.625,00	2.708,3333	100,0000 %
8	ACELGA EM UNIDADE		4,9800	10.582,50	2.125,0000	100,0000 %
11	AGRIAO		1,0122	7.538,78	7.447,9167	100,0000 %
12	ALFACE		11,2665	28.400,97	2.520,8333	100,0000 %
414	ALFACE AMERICANA		0,7650	765,00	1.000,0000	100,0000 %
415	ALFACE CRESPA		2,2500	2.250,00	1.000,0000	100,0000 %
416	ALFACE LISA		2,0850	2.085,00	1.000,0000	100,0000 %
13	ALMEIRAO		0,3426	1.927,13	5.625,0000	100,0000 %
15	BROCOLIS		88,2432	294.144,00	3.333,3333	100,0000 %
16	CEBOLINHA		6,0330	48.264,00	8.000,0000	100,0000 %
22	CHICORIA		0,9520	3.755,94	3.945,3125	100,0000 %
17	COENTRO		6,9440	78.120,00	11.250,0000	100,0000 %
18	COGUMELO		0,0830	3.631,25	43.750,0000	100,0000 %
7	COUVE EM MOLHO		0,0084	86,63	10.312,5000	100,0000 %
19	COUVE MACO		15,4220	165.611,25	10.738,6364	100,0000 %
21	COUVE-FLOR		339,5600	626.111,76	1.843,8914	100,0000 %
24	ERVA DOCE		0,0006	5,00	8.333,3333	100,0000 %
23	ESPINAFRE		0,7066	3.328,94	4.711,2051	100,0000 %
25	HORTELA		2,3040	17.280,00	7.500,0000	100,0000 %
29	MANJERICAO		0,2662	3.410,69	12.812,5000	100,0000 %
30	MOSTARDA		0,3000	1.425,00	4.750,0000	100,0000 %
31	REPOLHO		3.296,3500	4.038.028,75	1.225,0000	100,0000 %
32	REPOLHO ROXO		1.008,0460	2.212.227,67	2.194,5702	100,0000 %
33	RUCULA		0,9600	4.920,00	5.125,0000	100,0000 %
34	SALSA		12,5130	75.078,00	6.000,0000	100,0000 %
35	SALSAO		0,2860	858,00	3.000,0000	100,0000 %
009	02-HORTALICAS FRUTOS-HF		22.434,3570	61.396.449,17	2.736,7154	1,2492 %
38	ABOBORA GOIANINHA		280,2600	398.494,69	1.421,8750	100,0000 %
39	ABOBORA JAPONESA (KABUTIA)		3.510,7600	4.031.888,44	1.148,4375	100,0000 %
40	ABOBORA MADURA (BAIANA)		4,8000	4.800,00	1.000,0000	100,0000 %
42	ABOBORA (MORANGA)		0,5000	500,00	1.000,0000	100,0000 %
41	ABOBORA VERDE COMUM-1		1.246,0600	2.823.104,69	2.265,6250	100,0000 %
43	ABOBORA VERDE ITALIANA		169,6000	328.600,00	1.937,5000	100,0000 %
44	ABOBORA VERDE MENINA		552,9000	1.416.806,25	2.562,5000	100,0000 %
45	BERINJELA		327,7560	585.569,02	1.786,6005	100,0000 %
258	BROTO DE BAMBU		0,0680	68,00	1.000,0000	100,0000 %
313	CAXI		0,2200	220,00	1.000,0000	100,0000 %
46	CHUCHU		1.710,7200	2.162.700,00	1.264,2045	100,0000 %
49	FEIJAO VARA		55,3860	139.483,13	2.518,3824	100,0000 %

QUADRO 12 - Sintetico Geral por Sub.Grupo e Produto
TODOS PRODUTOS....
Periodo : 01/12/2021 Ate 31/12/2021
*** MR - Micro regioao**

	NOME PRODUTO	UF	QUANTIDADE	VALOR	PRECO	% PART
			TONELADA	EM R\$	MEDIO(T R\$)	POR UF.
009	02-HORTALICAS FRUTOS-HF		22.434,3570	61.396.449,17	2.736,7154	2,6001 %
	50 JILO		583,3210	1.047.138,09	1.795,1318	100,0000 %
	52 MAXIXE		78,4980	245.306,25	3.125,0000	100,0000 %
	53 MILHO VERDE		1.583,2080	2.886.056,25	1.822,9167	100,0000 %
	55 PEPINO COLONIÃO		274,8240	1.409.253,75	5.127,8409	100,0000 %
	54 PEPINO COMUM-1		1.368,4660	2.548.316,46	1.862,1701	100,0000 %
	255 PEPINO JAPONES		467,0240	886.193,56	1.897,5332	100,0000 %
	317 PIMENTA BIQUINHO		0,6900	10.781,25	15.625,0000	100,0000 %
	56 PIMENTA BODE		43,1920	367.132,00	8.500,0000	100,0000 %
	57 PIMENTA CUMARI		2,9700	44.550,00	15.000,0000	100,0000 %
	47 PIMENTA DE CHEIRO		53,0460	261.914,63	4.937,5000	100,0000 %
	256 PIMENTA DEDO-DE-MOCA		1,8400	18.400,00	10.000,0000	100,0000 %
	405 PIMENTA HABANERO		0,0500	500,00	10.000,0000	100,0000 %
	410 PIMENTA JALAPEÑO		0,0450	225,00	5.000,0000	100,0000 %
	59 PIMENTA MALAGUETA		2,8500	44.531,25	15.625,0000	100,0000 %
	60 PIMENTAO		483,2200	1.570.465,00	3.250,0000	100,0000 %
	392 PIMENTAO AMARELO - Estufa		57,5700	57.570,00	1.000,0000	100,0000 %
	391 PIMENTAO VERMELHO (Estufa)		70,1800	70.180,00	1.000,0000	100,0000 %
	61 QUIABO		629,7480	1.596.135,48	2.534,5622	100,0000 %
	65 TOMATE CEREJA BDJ		7,1220	21.366,00	3.000,0000	100,0000 %
	393 TOMATE CEREJA CAIXA		281,3580	2.086.205,63	7.414,7727	100,0000 %
	64 TOMATE LONGA VIDA		4.421,9780	17.587.412,50	3.977,2727	100,0000 %
	63 TOMATE SALADA		0,4400	3.675,00	8.352,2727	100,0000 %
	62 TOMATE SALADETE		3.833,5000	14.375.625,00	3.750,0000	100,0000 %
	67 VAGEM		330,1870	2.365.281,88	7.163,4615	100,0000 %
012	03-RAIZES-TUBERCULOS-BULBO-RTB		20.086,3400	51.003.721,60	2.539,2242	0,0000 %
	70 ALHO CHINES		0,0100	10,00	1.000,0000	100,0000 %
	72 ALHO NACIONAL		534,9900	8.927.645,63	16.687,5000	100,0000 %
	345 BATATA BOLINHA		1.955,0000	3.372.375,00	1.725,0000	100,0000 %
	74 BATATA COMUM DIVERSAS		2.532,5000	4.305.250,00	1.700,0000	100,0000 %
	75 BATATA DOCE		1.740,7680	3.263.940,00	1.875,0000	100,0000 %
	76 BATATA LISA (ACHATI-BINJ)		2.825,9000	7.453.311,25	2.637,5000	100,0000 %
	77 BATATA SALSA (MANDIOCA SALSA)		99,8400	1.560.000,00	15.625,0000	100,0000 %
	338 BATATA YAKON		37,8000	378.000,00	10.000,0000	100,0000 %
	78 BETERRABA		1.382,2000	2.375.656,25	1.718,7500	100,0000 %
	80 CARA		1.338,7380	2.219.103,75	1.657,6087	100,0000 %
	83 CEBOLA NACIONAL		3.201,6000	9.004.500,00	2.812,5000	100,0000 %
	84 CENOURA		1.992,3330	3.320.555,00	1.666,6667	100,0000 %
	86 GENGIBRE		81,6600	368.982,22	4.518,5185	100,0000 %
	89 INHAME		1.017,8880	2.571.227,50	2.526,0417	100,0000 %

QUADRO 12 - Sintetico Geral por Sub.Grupo e Produto
TODOS PRODUTOS....
Periodo : 01/12/2021 Ate 31/12/2021
*** MR - Micro regioao**

	NOME PRODUTO	UF	QUANTIDADE	VALOR	PRECO	% PART
			TONELADA	EM R\$	MEDIO(T R\$)	POR UF.
012	03-RAIZES-TUBERCULOS-BULBO-RTB		20.086,3400	51.003.721,60	2.539,2242	6,6965 %
90	MANDIOCA		1.345,0750	1.883.105,00	1.400,0000	100,0000 %
92	MARGARITO		0,0250	25,00	1.000,0000	100,0000 %
94	RABANETE		0,0130	35,00	2.692,3077	100,0000 %
014	04-FRUTAS NACIONAIS-FN		37.157,1295	135.285.722,07	3.640,9089	2,6295 %
294	ABACATE COMUM		977,0400	3.275.957,67	3.352,9412	100,0000 %
98	ABACATE MANTEIGA		684,0000	2.937.176,47	4.294,1177	100,0000 %
100	ABACAXI PEROLA		2.209,8420	6.499.535,36	2.941,1765	100,0000 %
102	AMEIXA NACIONAL		481,3360	4.229.386,20	8.786,7647	100,0000 %
154	AMORA		8,0000	1.120.000,00	140.000,0000	100,0000 %
308	ATEMOIA		25,9200	387.529,41	14.950,9803	100,0000 %
309	AVOCADO		36,8000	1.206.823,53	32.794,1176	100,0000 %
104	BANANA MACA		204,1050	1.664.856,47	8.156,8627	100,0000 %
105	BANANA MARMELO		217,3950	976.146,17	4.490,1961	100,0000 %
106	BANANA NANICA		224,9100	727.650,00	3.235,2941	100,0000 %
107	BANANA PRATA		400,8150	1.540.387,06	3.843,1373	100,0000 %
108	BANANA TERRA		327,8100	1.857.590,00	5.666,6667	100,0000 %
110	CAJU		78,0000	403.382,36	5.171,5687	100,0000 %
115	CASTANHA DO PARA		1,5000	45.000,00	30.000,0000	100,0000 %
118	COCO SECO		221,6160	1.038.825,00	4.687,5000	100,0000 %
119	COCO VERDE		72,4500	96.600,00	1.333,3333	100,0000 %
122	FIGO MADURO (ROXO)		13,9400	438.941,18	31.487,8894	100,0000 %
123	FIGO VERDE		133,2000	888.000,00	6.666,6667	100,0000 %
97	GOIABA		71,0200	219.326,47	3.088,2353	100,0000 %
125	GOIABA VACUO		63,0000	63.000,00	1.000,0000	100,0000 %
291	GRAVIOLA		40,0000	340.000,00	8.500,0000	100,0000 %
127	JACA		0,3500	400,00	1.142,8571	100,0000 %
396	KINO		4,5000	4.500,00	1.000,0000	100,0000 %
295	KIWI NACIONAL		80,7600	1.273.157,65	15.764,7059	100,0000 %
132	LARANJA LIMA		532,7500	1.598.250,00	3.000,0000	100,0000 %
133	LARANJA PERA RIO		4.090,1400	7.953.050,00	1.944,4444	100,0000 %
134	LICHIA		52,5000	914.117,65	17.411,7648	100,0000 %
135	LIMAO CHINA		2,1200	5.798,82	2.735,2941	100,0000 %
136	LIMAO GALEGO		0,1800	900,00	5.000,0000	100,0000 %
357	LIMAO NACIONAL SICILIANO		348,0000	2.633.882,36	7.568,6275	100,0000 %
275	LIMAO TAHITI (SP)		958,2000	2.536.411,74	2.647,0588	100,0000 %
137	LIMAO TAITI - GO		1.954,8600	4.225.947,34	2.161,7647	100,0000 %
142	MACA NACIONAL FUGI (CART) T150		785,4480	3.611.520,71	4.598,0392	100,0000 %
143	MACA NACIONAL FUGI (SOLTA)		526,0000	1.841.000,00	3.500,0000	100,0000 %
139	MACA NACIONAL GALA (SOLTA)		893,5800	3.166.952,65	3.544,1177	100,0000 %

QUADRO 12 - Sintetico Geral por Sub.Grupo e Produto
TODOS PRODUTOS....
Periodo : 01/12/2021 Ate 31/12/2021
*** MR - Micro regioao**

	NOME PRODUTO	UF	QUANTIDADE	VALOR	PRECO	% PART
			TONELADA	EM R\$	MEDIO(T R\$)	POR UF.
014	04-FRUTAS NACIONAIS-FN		37.157,1295	135.285.722,07	3.640,9089	1,4963 %
138	MACA NAICONAL GALA (CART.) T150		556,0000	2.372.811,76	4.267,6471	100,0000 %
146	MAMAO FORMOSA		3.096,8000	12.751.529,38	4.117,6471	100,0000 %
147	MAMAO HAVAI (GO)		961,7040	961.704,00	1.000,0000	100,0000 %
148	MAMAO HAVAI (SP)		93,3060	914.764,70	9.803,9215	100,0000 %
151	MANGA BOURBOM		11,7750	11.775,00	1.000,0000	100,0000 %
149	MANGA COMUM		0,0250	25,00	1.000,0000	100,0000 %
314	MANGA PALMER		1.007,2200	3.110.532,36	3.088,2353	100,0000 %
158	MANGA SABINA		1,3500	1.350,00	1.000,0000	100,0000 %
159	MANGA TOMMYS (GO)		1.537,8500	3.786.955,63	2.462,5000	100,0000 %
161	MARACUJA AZEDO		248,3160	1.235.113,44	4.973,9583	100,0000 %
163	MELANCIA		1.793,8710	2.985.514,39	1.664,2860	100,0000 %
372	MELANCIA BABY		152,0000	897.750,00	5.906,2500	100,0000 %
352	MELAO AMARELO COMUM		840,0840	3.000.300,00	3.571,4286	100,0000 %
347	MELAO DELICIA		749,7700	749.770,00	1.000,0000	100,0000 %
165	MELAO GALIA		797,9720	3.580.186,88	4.486,6071	100,0000 %
350	MELAO MELICIA		673,4980	2.164.815,00	3.214,2857	100,0000 %
265	MELAO ORANGE		193,0250	2.316.300,00	12.000,0000	100,0000 %
349	MELAO PELE DE SAPO		436,2820	1.567.888,44	3.593,7500	100,0000 %
348	MELAO PRINCE		475,3280	475.328,00	1.000,0000	100,0000 %
351	MELAO REI		583,7300	3.192.273,44	5.468,7500	100,0000 %
166	MORANGO		42,4605	707.675,00	16.666,6667	100,0000 %
167	NECTARINA NACIONAL		410,7510	3.808.004,06	9.270,8333	100,0000 %
266	NESPERA NACIONAL		88,0000	2.598.750,00	29.531,2500	100,0000 %
169	PEQUI		1.395,1680	1.743.960,00	1.250,0000	100,0000 %
359	PERA ASIATICA NACIONAL		204,0000	975.375,00	4.781,2500	100,0000 %
170	PERA NACIONAL		530,2200	2.120.880,00	4.000,0000	100,0000 %
171	PESSEGO NACIONAL		677,9900	3.898.442,50	5.750,0000	100,0000 %
172	PINHA		9,9330	231.770,00	23.333,3333	100,0000 %
363	PITAYA VERMELHA NACIONAL		6,0360	235.404,00	39.000,0000	100,0000 %
175	SERIGUELA		0,0130	13,00	1.000,0000	100,0000 %
177	TANGERINA MURCOT		1.189,0250	1.902.440,00	1.600,0000	100,0000 %
178	TANGERINA PONKAM		66,4400	202.107,69	3.041,9580	100,0000 %
371	TANGERINA VERONA		56,0000	56.000,00	1.000,0000	100,0000 %
318	UVA BENITAKA		93,1920	1.001.085,94	10.742,1875	100,0000 %
367	UVA CRINSON NACIONAL		123,8240	1.900.891,88	15.351,5625	100,0000 %
320	UVA ISABEL		69,5440	69.544,00	1.000,0000	100,0000 %
179	UVA ITALIA		318,0560	3.441.465,31	10.820,3125	100,0000 %
380	UVA NACIONAL RED GLOBE		25,7680	25.768,00	1.000,0000	100,0000 %
181	UVA NIAGARA CX 5,500 KG		424,1600	4.072.900,00	9.602,2727	100,0000 %

QUADRO 12 - Sintetico Geral por Sub.Grupo e Produto

TODOS PRODUTOS...

Período : 01/12/2021 Ate 31/12/2021

* MR - Micro regioao

	NOME PRODUTO	UF	QUANTIDADE	VALOR	PRECO	% PART
			TONELADA	EM R\$	MEDIO(T R\$)	POR UF.
014	04-FRUTAS NACIONAIS-FN		37.157,1295	135.285.722,07	3.640,9089	0,1324 %
184	UVA PASSAS		49,1800	49.180,00	1.000,0000	100,0000 %
183	UVA RUBI		203,2640	203.264,00	1.000,0000	100,0000 %
411	UVA VITÓRIA		242,1120	242.112,00	1.000,0000	100,0000 %
015	05-FRUTAS IMPORTADAS-FI		2.014,3505	15.851.703,00	7.869,3867	5,2126 %
186	AMEIXA ARGENTINA		105,0000	1.995.000,00	19.000,0000	100,0000 %
354	CAQUI ESPANHOL		14,4000	400.000,00	27.777,7778	100,0000 %
188	CASTANHA PORTUGUESA		2,3000	2.300,00	1.000,0000	100,0000 %
355	CEREJA CHILENA		20,0000	20.000,00	1.000,0000	100,0000 %
190	DAMASCO		2,4000	456.000,00	190.000,0000	100,0000 %
356	FRAMBOESA IMPORTADA		0,9600	240.000,00	250.000,0000	100,0000 %
373	GRANADILHO		2,2500	240.000,00	106.666,6667	100,0000 %
191	KIWI CHILENO		105,0000	2.016.000,00	19.200,0000	100,0000 %
194	MACA ARGENTINA		430,0000	3.440.000,00	8.000,0000	100,0000 %
195	MACA CHILENA		57,6000	448.000,00	7.777,7778	100,0000 %
196	NECTARINA CHILENA		12,5000	375.000,00	30.000,0000	100,0000 %
168	NESPERA IMPORTADA CX 2,500 KG		1,8625	1.862,50	1.000,0000	100,0000 %
200	PERA ARGENTINA		224,0000	1.680.000,00	7.500,0000	100,0000 %
358	PERA ASIATICA IMPORTADA		56,0000	1.540.000,00	27.500,0000	100,0000 %
201	PERA CHILENA		21,0000	21.000,00	1.000,0000	100,0000 %
400	PERA D'ANJOU		281,0000	281.000,00	1.000,0000	100,0000 %
202	PERA PORTUGUESA		157,0500	2.041.650,00	13.000,0000	100,0000 %
401	PERA WILLIAM		356,2200	356.220,00	1.000,0000	100,0000 %
205	PESSEGO PORTUGUES		9,6240	9.624,00	1.000,0000	100,0000 %
369	PHYSALES IMPORTADO - COLOMBIA		1,2000	134.062,50	111.718,7500	100,0000 %
206	TAMARA		4,0000	4.000,00	1.000,0000	100,0000 %
366	TAMARA IMPORTADA - ISRAEL		7,0000	7.000,00	1.000,0000	100,0000 %
208	UVA ARGENTINA		15,4000	15.400,00	1.000,0000	100,0000 %
280	UVA RED GLOB-ARGENTINA		26,9200	26.920,00	1.000,0000	100,0000 %
403	UVA RIBIER		23,0000	23.000,00	1.000,0000	100,0000 %
279	UVA THOMPSON-CHILENA		77,6640	77.664,00	1.000,0000	100,0000 %
017	06-AVES E OVOS-AO		876,1850	5.441.971,81	6.210,9849	1,1870 %
213	FRANGO ABATIDO		10,4000	10.400,00	1.000,0000	100,0000 %
214	FRANGO CAIPIRA		4,8000	4.800,00	1.000,0000	100,0000 %
216	OVO BRANCO EXTRA		403,7500	2.155.015,63	5.337,5000	100,0000 %
217	OVO BRANCO GRANDE		70,1500	395.928,13	5.644,0217	100,0000 %
215	OVO BRANCO JUMBO		29,7000	156.062,50	5.254,6296	100,0000 %
218	OVO BRANCO MEDIO		60,9400	380.303,69	6.240,6250	100,0000 %
353	OVO CAIPIRA CAIXA		24,2400	232.300,00	9.583,3333	100,0000 %
222	OVO CODORNA		95,3600	1.050.450,00	11.015,6250	100,0000 %

QUADRO 12 - Sintetico Geral por Sub.Grupo e Produto
TODOS PRODUTOS....
Periodo : 01/12/2021 Ate 31/12/2021
*** MR - Micro regioao**

NOME PRODUTO	UF	QUANTIDADE	VALOR	PRECO	% PART
		TONELADA	EM R\$	MEDIO(T R\$)	POR UF.
017 06-AVES E OVOS-AO		876,1850	5.441.971,81	6.210,9849	7,8151 %
224 OVO VERMELHO EXTRA		68,4750	397.155,00	5.800,0000	100,0000 %
225 OVO VERMELHO GRANDE		50,1400	308.197,50	6.146,7391	100,0000 %
223 OVO VERMELHO JUMBO		40,2300	228.621,88	5.682,8704	100,0000 %
226 OVO VERMELHO MEDIO		18,0000	122.737,50	6.818,7500	100,0000 %
013 07-DIVERSOS		1.355,4110	5.246.714,70	3.870,9400	0,0887 %
229 ACAFRAO		1,2020	12.020,00	10.000,0000	100,0000 %
228 ACUCAR		75,0000	125.000,00	1.666,6667	100,0000 %
232 AZEITONA VERDE		0,2000	6.000,00	30.000,0000	100,0000 %
299 CAFE		10,8000	10.800,00	1.000,0000	100,0000 %
312 CAIXA PLASTICA		15,5000	15.500,00	1.000,0000	100,0000 %
340 CAIXA TORITO (P/BANANA)		10,2000	10.200,00	1.000,0000	100,0000 %
285 CANELA		0,2100	210,00	1.000,0000	100,0000 %
276 CARNE SUINA		0,2300	2.297,70	9.990,0000	100,0000 %
298 COENTRO EM PO		0,2200	3.300,00	15.000,0000	100,0000 %
281 COLORAL (CORANTE)		0,6700	13.400,00	20.000,0000	100,0000 %
289 CRAVO DA INDIA		0,1470	147,00	1.000,0000	100,0000 %
287 CUMIM		0,1200	120,00	1.000,0000	100,0000 %
239 DOCE		4,6500	4.650,00	1.000,0000	100,0000 %
240 EMBALAGEM DE PAPEL		0,8000	8.000,00	10.000,0000	100,0000 %
241 EMBALAGEM DE PLASTICO		17,5500	263.250,00	15.000,0000	100,0000 %
242 FARINHA DE MANDIOCA		344,7600	1.551.420,00	4.500,0000	100,0000 %
259 FARINHA DE MILHO		23,0000	115.000,00	5.000,0000	100,0000 %
300 FARINHA DE TRIGO		56,0000	56.000,00	1.000,0000	100,0000 %
262 GELEIA		3,8000	17.100,00	4.500,0000	100,0000 %
244 GUARIROBA		210,5800	210.580,00	1.000,0000	100,0000 %
302 LINGUICA		0,5000	7.995,00	15.990,0000	100,0000 %
297 NOZ MOSCADA		0,4000	400,00	1.000,0000	100,0000 %
245 OLEO DE SOJA		120,0000	1.020.000,00	8.500,0000	100,0000 %
246 PIMENTA DO REINO		0,5350	535,00	1.000,0000	100,0000 %
247 POLVILHO		305,8200	1.529.100,00	5.000,0000	100,0000 %
248 QUEIJO		8,2990	82.990,00	10.000,0000	100,0000 %
249 RAPADURA		17,1680	53.650,00	3.125,0000	100,0000 %
311 SAL		127,0500	127.050,00	1.000,0000	100,0000 %
010 08-CEREAIS		609,0000	2.795.880,00	4.590,9360	41,8719 %
250 ARROZ		255,0000	1.122.000,00	4.400,0000	100,0000 %
251 FEIJAO		267,0000	1.602.000,00	6.000,0000	100,0000 %
316 FEIJAO PRETO		24,0000	24.000,00	1.000,0000	100,0000 %
252 MILHO DE PIPOCA		63,0000	47.880,00	760,0000	100,0000 %

QUADRO 12 - Sintetico Geral por Sub.Grupo e Produto

TODOS PRODUTOS....

Periodo : 01/12/2021 Ate 31/12/2021

* MR - Micro regioao

TOTAL GERAL

CODIGO	NOME DO ESTADO	QUANTIDADE	% PARTIC.	TOTAL	PRECO MEDIO
001	GO	46.324,1343	51,83210 %	126.282.045,99	2.726,05
	Sub.Total...>>>>	46.324,1343	51,83210 %	126.282.045,99	2.726,05
005	BA	9.624,0400	10,76834 %	34.430.147,43	3.577,51
004	DF	1,3000	0,00145 %	6.418,75	4.937,50
020	ES	179,4300	0,20076 %	932.455,83	5.196,77
002	MG	8.371,8180	9,36723 %	16.089.434,59	1.921,86
015	MT	30,8220	0,03449 %	115.587,50	3.750,16
026	PE	1.644,1370	1,83963 %	5.434.430,22	3.305,34
023	PR	2.403,3610	2,68912 %	8.218.678,38	3.419,66
006	RJ	20,0000	0,02238 %	58.823,53	2.941,18
011	RN	1.272,0100	1,42325 %	4.522.832,50	3.555,66
007	RS	110,8900	0,12407 %	686.229,56	6.188,38
022	SC	4.073,9700	4,55837 %	18.567.977,21	4.557,71
003	SP	14.716,7800	16,46661 %	67.831.544,82	4.609,13
008	TO	600,7600	0,67219 %	1.581.017,27	2.631,70
	Sub.Total...>>>>	43.049,3180	48,16790 %	158.475.577,59	3.681,26
	Total Geral>>>>	89.373,4523	100,00000 %	284.757.623,58	3.186,15



CENTRAIS DE ABASTECIMENTO DE GOIAS

Pagina.: 1

Emitido: 31/01/2022

Hora....: 15:54:02

Procedencia de Produto(s)

TODOS PRODUTOS....

Periodo : 01/12/2021 Ate 31/12/2021

* MR - Micro regioao

Sub.Grupo Produto Estado Micro Regiao	UF	QUANTIDADE	VALOR	% Participacao	
		TONELADA	EM R\$	PRODUTO POR CIDADE VALOR	SUB.GRUPAO VALOR
01-HORTALICAS, FOLHAS, FLOR, HASTES-HFFH		4.840,67930	7.735.461,23640	5,41624 %	5,41624 %
10 ACELGA		39,00000	105.625,00000	0,80567 %	0,00002 %
001 GOIAS		34,80000	94.250,00000	89,23077 %	0,03894 %
MR - ANAPOLIS		13,95000	37.781,25000	35,76923 %	0,01561 %
02437 ANAPOLIS		13,95000	37.781,25000	35,76923 %	0,01561 %
MR - ENTORNO DE BRASILIA		0,15000	406,25000	0,38462 %	0,00017 %
05094 CORUMBA DE GOIAS		0,15000	406,25000	0,38462 %	0,00017 %
MR - GOIANIA		20,68500	56.021,87500	53,03846 %	0,02314 %
00001 GOIANIA		10,35000	28.031,25000	26,53846 %	0,01158 %
03682 LEOPOLDO DE BULHOES		10,05000	27.218,75000	25,76923 %	0,01124 %
05410 NEROPOLIS		0,03000	81,25000	0,07692 %	0,00003 %
03688 SENADOR CANEDO		0,25500	690,62500	0,65385 %	0,00029 %
MR - PORANGATU		0,01500	40,62500	0,03846 %	0,00002 %
04286 TROMBAS		0,01500	40,62500	0,03846 %	0,00002 %
003 SAO PAULO		4,20000	11.375,00000	10,76923 %	0,00470 %
MR - PIEDADE		4,20000	11.375,00000	10,76923 %	0,00470 %
01297 PIEDADE		3,45000	9.343,75000	8,84615 %	0,00386 %
01298 TAPIRAI		0,75000	2.031,25000	1,92308 %	0,00084 %
8 ACELGA EM UNIDADE		4,98000	10.582,50000	0,10288 %	0,00000 %
001 GOIAS		4,98000	10.582,50000	100,00000 %	0,00557 %
MR - ANAPOLIS		0,38000	807,50000	7,63052 %	0,00043 %
02437 ANAPOLIS		0,38000	807,50000	7,63052 %	0,00043 %
MR - GOIANIA		4,60000	9.775,00000	92,36948 %	0,00515 %
00001 GOIANIA		1,60000	3.400,00000	32,12851 %	0,00179 %
05410 NEROPOLIS		3,00000	6.375,00000	60,24096 %	0,00336 %
11 AGRIAO		1,01220	7.538,78130	0,02091 %	0,00000 %
001 GOIAS		1,01220	7.538,78130	100,00000 %	0,00113 %
MR - ANAPOLIS		0,12000	893,75000	11,85536 %	0,00013 %
02437 ANAPOLIS		0,12000	893,75000	11,85536 %	0,00013 %
MR - GOIANIA		0,89220	6.645,03130	88,14464 %	0,00100 %
03128 GOIANAPOLIS		0,14820	1.103,78130	14,64138 %	0,00017 %
00001 GOIANIA		0,62400	4.647,50000	61,64790 %	0,00070 %
05410 NEROPOLIS		0,12000	893,75000	11,85536 %	0,00013 %
12 ALFACE		11,26650	28.400,96880	0,23275 %	0,00000 %
001 GOIAS		11,26650	28.400,96880	100,00000 %	0,01261 %
MR - ANAPOLIS		3,69000	9.301,87500	32,75196 %	0,00413 %
02437 ANAPOLIS		3,69000	9.301,87500	32,75196 %	0,00413 %
MR - GOIANIA		7,57650	19.099,09380	67,24804 %	0,00848 %
03128 GOIANAPOLIS		1,99500	5.029,06250	17,70736 %	0,00223 %
00001 GOIANIA		4,83000	12.175,62500	42,87046 %	0,00540 %
03682 LEOPOLDO DE BULHOES		0,00150	3,78130	0,01331 %	0,00000 %
05410 NEROPOLIS		0,75000	1.890,62500	6,65690 %	0,00084 %
414 ALFACE AMERICANA		0,76500	765,00000	0,01580 %	0,00000 %
001 GOIAS		0,76500	765,00000	100,00000 %	0,00086 %



CENTRAIS DE ABASTECIMENTO DE GOIAS

Pagina.: 2

Emitido: 31/01/2022

Hora....: 15:54:02

Procedencia de Produto(s)

TODOS PRODUTOS....

Periodo : 01/12/2021 Ate 31/12/2021

* MR - Micro regioao

Sub.Grupo Produto Estado Micro Regiao	UF	QUANTIDADE	VALOR	% Participacao	
		TONELADA	EM R\$	PRODUTO POR CIDADE VALOR	SUB.GRUPAO VALOR
01-HORTALICAS, FOLHAS, FLOR, HASTES-HFFH		4.840,67930	7.735.461,23640	5,41624 %	5,41624 %
414 ALFACE AMERICANA		0,76500	765,00000	0,01580 %	0,00000 %
001 GOIAS		0,76500	765,00000	100,00000 %	0,00086 %
MR - GOIANIA		0,76500	765,00000	100,00000 %	0,00086 %
00001 GOIANIA		0,24000	240,00000	31,37255 %	0,00027 %
05410 NEROPOLIS		0,52500	525,00000	68,62745 %	0,00059 %
415 ALFACE CRESPA		2,25000	2.250,00000	0,04648 %	0,00000 %
001 GOIAS		2,25000	2.250,00000	100,00000 %	0,00252 %
MR - ANAPOLIS		0,94500	945,00000	42,00000 %	0,00106 %
02437 ANAPOLIS		0,94500	945,00000	42,00000 %	0,00106 %
MR - GOIANIA		1,30500	1.305,00000	58,00000 %	0,00146 %
00001 GOIANIA		0,60000	600,00000	26,66667 %	0,00067 %
05410 NEROPOLIS		0,70500	705,00000	31,33333 %	0,00079 %
416 ALFACE LISA		2,08500	2.085,00000	0,04307 %	0,00000 %
001 GOIAS		2,08500	2.085,00000	100,00000 %	0,00233 %
MR - ANAPOLIS		0,78000	780,00000	37,41007 %	0,00087 %
02437 ANAPOLIS		0,78000	780,00000	37,41007 %	0,00087 %
MR - GOIANIA		1,30500	1.305,00000	62,58993 %	0,00146 %
00001 GOIANIA		0,48000	480,00000	23,02158 %	0,00054 %
05410 NEROPOLIS		0,82500	825,00000	39,56835 %	0,00092 %
13 ALMEIRAO		0,34260	1.927,12500	0,00708 %	0,00000 %
001 GOIAS		0,34260	1.927,12500	100,00000 %	0,00038 %
MR - ANAPOLIS		0,09000	506,25000	26,26970 %	0,00010 %
02437 ANAPOLIS		0,09000	506,25000	26,26970 %	0,00010 %
MR - GOIANIA		0,25260	1.420,87500	73,73030 %	0,00028 %
00001 GOIANIA		0,13200	742,50000	38,52890 %	0,00015 %
05410 NEROPOLIS		0,12000	675,00000	35,02627 %	0,00013 %
02297 TRINDADE		0,00060	3,37500	0,17513 %	0,00000 %
15 BROCOLIS		88,24320	294.144,00000	1,82295 %	0,00002 %
001 GOIAS		51,76320	172.544,00000	58,65970 %	0,05792 %
MR - ANAPOLIS		21,32400	71.080,00000	24,16503 %	0,02386 %
02437 ANAPOLIS		18,87600	62.920,00000	21,39088 %	0,02112 %
02883 OURO VERDE DE GOIAS		2,44800	8.160,00000	2,77415 %	0,00274 %
MR - ENTORNO DE BRASILIA		0,00120	4,00000	0,00136 %	0,00000 %
05415 PIRENOLIS		0,00120	4,00000	0,00136 %	0,00000 %
MR - GOIANIA		24,31800	81.060,00000	27,55793 %	0,02721 %
04308 BELA VISTA DE GOIAS		2,52000	8.400,00000	2,85574 %	0,00282 %
00001 GOIANIA		20,41800	68.060,00000	23,13833 %	0,02285 %
03682 LEOPOLDO DE BULHOES		0,30000	1.000,00000	0,33997 %	0,00034 %
05410 NEROPOLIS		1,08000	3.600,00000	1,22389 %	0,00121 %
MR - PIRES DO RIO		6,12000	20.400,00000	6,93538 %	0,00685 %
02744 SILVANIA		6,12000	20.400,00000	6,93538 %	0,00685 %
003 SAO PAULO		36,48000	121.600,00000	41,34030 %	0,04082 %
MR - AMPARO		29,28000	97.600,00000	33,18103 %	0,03276 %



CENTRAIS DE ABASTECIMENTO DE GOIAS

Pagina.: 3

Emitido: 31/01/2022

Hora....: 15:54:02

Procedencia de Produto(s)

TODOS PRODUTOS....

Periodo : 01/12/2021 Ate 31/12/2021

* MR - Micro regioao

Sub.Grupo Produto Estado Micro Regiao	UF	QUANTIDADE	VALOR	% Participacao	
		TONELADA	EM R\$	PRODUTO POR CIDADE VALOR	SUB.GRUPPO VALOR
01-HORTALICAS, FOLHAS, FLOR, HASTES-HFFH		4.840,67930	7.735.461,23640	5,41624 %	5,41624 %
15		88,24320	294.144,00000	1,82295 %	0,00004 %
003 SAO PAULO		36,48000	121.600,00000	41,34030 %	0,04082 %
MR - AMPARO		29,28000	97.600,00000	33,18103 %	0,03276 %
02207 PEDRA BELA		29,28000	97.600,00000	33,18103 %	0,03276 %
MR - ITAPEVA		7,20000	24.000,00000	8,15927 %	0,00806 %
04008 ITAPEVA		7,20000	24.000,00000	8,15927 %	0,00806 %
16		6,03300	48.264,00000	0,12463 %	0,00000 %
001 GOIAS		6,01650	48.132,00000	99,72650 %	0,00673 %
MR - ANAPOLIS		4,38000	35.040,00000	72,60070 %	0,00490 %
02437 ANAPOLIS		2,73000	21.840,00000	45,25112 %	0,00305 %
04538 ITAUCU		1,65000	13.200,00000	27,34958 %	0,00185 %
MR - GOIANIA		1,63650	13.092,00000	27,12581 %	0,00183 %
03128 GOIANAPOLIS		0,01650	132,00000	0,27350 %	0,00002 %
00001 GOIANIA		1,09500	8.760,00000	18,15017 %	0,00123 %
05410 NEROPOLIS		0,52500	4.200,00000	8,70214 %	0,00059 %
003 SAO PAULO		0,01650	132,00000	0,27350 %	0,00002 %
MR - ARARAQUARA		0,01650	132,00000	0,27350 %	0,00002 %
03578 ITAPOLIS		0,01650	132,00000	0,27350 %	0,00002 %
22		0,95200	3.755,93750	0,01967 %	0,00000 %
001 GOIAS		0,95200	3.755,93750	100,00000 %	0,00107 %
MR - GOIANIA		0,95200	3.755,93750	100,00000 %	0,00107 %
00001 GOIANIA		0,59200	2.335,62500	62,18487 %	0,00066 %
05410 NEROPOLIS		0,36000	1.420,31250	37,81513 %	0,00040 %
17		6,94400	78.120,00000	0,14345 %	0,00000 %
001 GOIAS		6,94400	78.120,00000	100,00000 %	0,00777 %
MR - ANAPOLIS		0,70400	7.920,00000	10,13825 %	0,00079 %
02437 ANAPOLIS		0,70400	7.920,00000	10,13825 %	0,00079 %
MR - GOIANIA		6,24000	70.200,00000	89,86175 %	0,00698 %
00001 GOIANIA		4,96000	55.800,00000	71,42857 %	0,00555 %
05410 NEROPOLIS		1,28000	14.400,00000	18,43318 %	0,00143 %
18		0,08300	3.631,25000	0,00171 %	0,00000 %
001 GOIAS		0,08300	3.631,25000	100,00000 %	0,00009 %
MR - ANAPOLIS		0,08300	3.631,25000	100,00000 %	0,00009 %
04538 ITAUCU		0,08300	3.631,25000	100,00000 %	0,00009 %
7		0,00840	86,62500	0,00017 %	0,00000 %
001 GOIAS		0,00840	86,62500	100,00000 %	0,00001 %
MR - ENTORNO DE BRASILIA		0,00020	2,06250	2,38095 %	0,00000 %
02300 CRISTALINA		0,00020	2,06250	2,38095 %	0,00000 %
MR - GOIANIA		0,00820	84,56250	97,61905 %	0,00001 %
03128 GOIANAPOLIS		0,00820	84,56250	97,61905 %	0,00001 %
19		15,42200	165.611,25000	0,31859 %	0,00000 %



CENTRAIS DE ABASTECIMENTO DE GOIAS

Pagina.: 4

Emitido: 31/01/2022

Hora....: 15:54:02

Procedencia de Produto(s)

TODOS PRODUTOS....

Periodo : 01/12/2021 Ate 31/12/2021

* MR - Micro regioao

Sub.Grupo Produto Estado Micro Regiao	UF	QUANTIDADE	VALOR	% Participacao	
		TONELADA	EM R\$	PRODUTO POR CIDADE VALOR	SUB.GRUPAO VALOR
01-HORTALICAS, FOLHAS, FLOR, HASTES-HFFH		4.840,67930	7.735.461,23640	5,41624 %	5,41624 %
19 COUVE MACO		15,42200	165.611,25000	0,31859 %	0,00000 %
001 GOIAS		15,42200	165.611,25000	100,00000 %	0,01726 %
MR - ANAPOLIS		3,05800	32.838,75000	19,82882 %	0,00342 %
02437 ANAPOLIS		3,05800	32.838,75000	19,82882 %	0,00342 %
MR - GOIANIA		12,36400	132.772,50000	80,17118 %	0,01383 %
00001 GOIANIA		9,28400	99.697,50000	60,19971 %	0,01039 %
05410 NEROPOLIS		3,08000	33.075,00000	19,97147 %	0,00345 %
21 COUVE-FLOR		339,56000	626.111,75870	7,01472 %	0,00004 %
001 GOIAS		339,56000	626.111,75870	100,00000 %	0,37993 %
MR - ANAPOLIS		54,73000	100.916,17540	16,11792 %	0,06124 %
02437 ANAPOLIS		29,66600	54.700,88180	8,73660 %	0,03319 %
02883 OURO VERDE DE GOIAS		25,06400	46.215,29360	7,38132 %	0,02804 %
MR - ENTORNO DE BRASILIA		40,56000	74.788,23470	11,94487 %	0,04538 %
05094 CORUMBA DE GOIAS		33,80000	62.323,52890	9,95406 %	0,03782 %
02301 FORMOSA		0,26000	479,41180	0,07657 %	0,00029 %
04129 LUZIANIA		6,50000	11.985,29400	1,91424 %	0,00727 %
MR - GOIANIA		220,24600	406.109,70200	64,86217 %	0,24643 %
04308 BELA VISTA DE GOIAS		3,90000	7.191,17640	1,14855 %	0,00436 %
00001 GOIANIA		14,30000	26.367,64680	4,21133 %	0,01600 %
03682 LEOPOLDO DE BULHOES		164,45000	303.227,93810	48,43032 %	0,18400 %
05410 NEROPOLIS		8,26800	15.245,29400	2,43492 %	0,00925 %
03688 SENADOR CANEDO		29,32800	54.077,64670	8,63706 %	0,03282 %
MR - PIRES DO RIO		24,02400	44.297,64660	7,07504 %	0,02688 %
04416 GAMELEIRA DE GOIAS		20,80000	38.352,94080	6,12557 %	0,02327 %
02744 SILVANIA		3,22400	5.944,70580	0,94946 %	0,00361 %
24 ERVA DOCE		0,00060	5,00000	0,00001 %	0,00000 %
001 GOIAS		0,00060	5,00000	100,00000 %	0,00000 %
MR - GOIANIA		0,00060	5,00000	100,00000 %	0,00000 %
05559 ABADIA DE GOIAS		0,00060	5,00000	100,00000 %	0,00000 %
23 ESPINAFRE		0,70660	3.328,93750	0,01460 %	0,00000 %
001 GOIAS		0,70660	3.328,93750	100,00000 %	0,00079 %
MR - ANAPOLIS		0,13000	612,50000	18,39796 %	0,00015 %
02437 ANAPOLIS		0,13000	612,50000	18,39796 %	0,00015 %
MR - GOIANIA		0,57660	2.716,43750	81,60204 %	0,00065 %
00001 GOIANIA		0,38160	1.797,68750	54,00509 %	0,00043 %
05410 NEROPOLIS		0,19500	918,75000	27,59694 %	0,00022 %
25 HORTELA		2,30400	17.280,00000	0,04760 %	0,00000 %
001 GOIAS		2,30400	17.280,00000	100,00000 %	0,00258 %
MR - ANAPOLIS		0,28800	2.160,00000	12,50000 %	0,00032 %
02437 ANAPOLIS		0,22400	1.680,00000	9,72222 %	0,00025 %
04302 PETROLINA DE GOIAS		0,06400	480,00000	2,77778 %	0,00007 %
MR - GOIANIA		2,01600	15.120,00000	87,50000 %	0,00226 %
00001 GOIANIA		1,77600	13.320,00000	77,08333 %	0,00199 %
05410 NEROPOLIS		0,24000	1.800,00000	10,41667 %	0,00027 %



CENTRAIS DE ABASTECIMENTO DE GOIAS

Pagina.: 5

Emitido: 31/01/2022

Hora....: 15:54:02

Procedencia de Produto(s)

TODOS PRODUTOS....

Periodo : 01/12/2021 Ate 31/12/2021

* MR - Micro regioao

Sub.Grupo Produto Estado Micro Regiao	UF	QUANTIDADE	VALOR	% Participacao	
		TONELADA	EM R\$	PRODUTO POR CIDADE VALOR	SUB.GRUPAO VALOR
01-HORTALICAS, FOLHAS, FLOR, HASTES-HFFH		4.840,67930	7.735.461,23640	5,41624 %	5,41624 %
29 MANJERICAO		0,26620	3.410,68750	0,00550 %	0,00000 %
001 GOIAS		0,26620	3.410,68750	100,00000 %	0,00030 %
MR - ANAPOLIS		0,06000	768,75000	22,53944 %	0,00007 %
02437 ANAPOLIS		0,06000	768,75000	22,53944 %	0,00007 %
MR - GOIANIA		0,20620	2.641,93750	77,46056 %	0,00023 %
00001 GOIANIA		0,12620	1.616,93750	47,40796 %	0,00014 %
05410 NEROPOLIS		0,08000	1.025,00000	30,05259 %	0,00009 %
30 MOSTARDA		0,30000	1.425,00000	0,00620 %	0,00000 %
001 GOIAS		0,30000	1.425,00000	100,00000 %	0,00034 %
MR - ANAPOLIS		0,12500	593,75000	41,66667 %	0,00014 %
02437 ANAPOLIS		0,12500	593,75000	41,66667 %	0,00014 %
MR - GOIANIA		0,17500	831,25000	58,33333 %	0,00020 %
00001 GOIANIA		0,07500	356,25000	25,00000 %	0,00008 %
05410 NEROPOLIS		0,10000	475,00000	33,33333 %	0,00011 %
31 REPOLHO		3.296,35000	4.038.028,75000	68,09685 %	0,00031 %
001 GOIAS		2.179,62500	2.670.040,62500	66,12238 %	2,43878 %
MR - ANAPOLIS		358,97500	439.744,37500	10,89008 %	0,40166 %
02437 ANAPOLIS		247,22500	302.850,62500	7,49996 %	0,27662 %
02883 OURO VERDE DE GOIAS		111,75000	136.893,75000	3,39011 %	0,12504 %
MR - ENTORNO DE BRASILIA		1.218,00000	1.492.050,00000	36,94996 %	1,36282 %
02731 ALEXANIA		162,50000	199.062,50000	4,92969 %	0,18182 %
05094 CORUMBA DE GOIAS		24,00000	29.400,00000	0,72808 %	0,02685 %
02300 CRISTALINA		581,50000	712.337,50000	17,64072 %	0,65064 %
04129 LUZIANIA		262,50000	321.562,50000	7,96335 %	0,29371 %
04399 SANTO ANTONIO DO DESCOBERTO		187,50000	229.687,50000	5,68811 %	0,20979 %
MR - GOIANIA		502,65000	615.746,25000	15,24868 %	0,56242 %
04308 BELA VISTA DE GOIAS		57,50000	70.437,50000	1,74435 %	0,06434 %
03128 GOIANAPOLIS		222,50000	272.562,50000	6,74989 %	0,24896 %
00001 GOIANIA		24,52500	30.043,12500	0,74400 %	0,02744 %
03682 LEOPOLDO DE BULHOES		187,50000	229.687,50000	5,68811 %	0,20979 %
05410 NEROPOLIS		10,00000	12.250,00000	0,30337 %	0,01119 %
03688 SENADOR CANEDO		0,62500	765,62500	0,01896 %	0,00070 %
MR - MEIA PONTE		15,00000	18.375,00000	0,45505 %	0,01678 %
04147 MORRINHOS		15,00000	18.375,00000	0,45505 %	0,01678 %
MR - PIRES DO RIO		85,00000	104.125,00000	2,57861 %	0,09511 %
04416 GAMELEIRA DE GOIAS		80,00000	98.000,00000	2,42693 %	0,08951 %
03703 ORIZONA		5,00000	6.125,00000	0,15168 %	0,00559 %
002 MINAS GERAIS		253,75000	310.843,75000	7,69791 %	0,28392 %
MR - ARAXA		17,50000	21.437,50000	0,53089 %	0,01958 %
04884 SACRAMENTO		17,50000	21.437,50000	0,53089 %	0,01958 %
MR - PATOS DE MINAS		51,25000	62.781,25000	1,55475 %	0,05734 %
02068 SAO GOTARDO		51,25000	62.781,25000	1,55475 %	0,05734 %
MR - UBERLANDIA		185,00000	226.625,00000	5,61227 %	0,20700 %
05180 ARAGUARI		185,00000	226.625,00000	5,61227 %	0,20700 %
023 PARANA		40,77500	49.949,37500	1,23697 %	0,04562 %



CENTRAIS DE ABASTECIMENTO DE GOIAS

Pagina.: 6

Emitido: 31/01/2022

Hora....: 15:54:02

Procedencia de Produto(s)

TODOS PRODUTOS....

Periodo : 01/12/2021 Ate 31/12/2021

* MR - Micro regioao

Sub.Grupo Produto Estado Micro Regiao	UF	QUANTIDADE	VALOR	% Participacao	
		TONELADA	EM R\$	PRODUTO POR CIDADE VALOR	SUB.GRUPAO VALOR
01-HORTALICAS, FOLHAS, FLOR, HASTES-HFFH		4.840,67930	7.735.461,23640	5,41624 %	5,41624 %
31 REPOLHO		3.296,35000	4.038.028,75000	68,09685 %	0,00005 %
023 PARANA		40,77500	49.949,37500	1,23697 %	0,04562 %
MR - CURITIBA		40,77500	49.949,37500	1,23697 %	0,04562 %
04199 SAO JOSE DOS PINHAIS		40,77500	49.949,37500	1,23697 %	0,04562 %
003 SAO PAULO		822,20000	1.007.195,00000	24,94274 %	0,91996 %
MR - PIEDADE		542,20000	664.195,00000	16,44850 %	0,60667 %
01297 PIEDADE		442,70000	542.307,50000	13,43001 %	0,49534 %
05036 PILAR DO SUL		98,00000	120.050,00000	2,97299 %	0,10965 %
01298 TAPIRAI		1,50000	1.837,50000	0,04550 %	0,00168 %
MR - SAO JOAO DA BOA VISTA		280,00000	343.000,00000	8,49424 %	0,31329 %
04010 DIVINOLANDIA		280,00000	343.000,00000	8,49424 %	0,31329 %
32 REPOLHO ROXO		1.008,04600	2.212.227,66510	20,82447 %	0,00004 %
001 GOIAS		644,02000	1.413.347,07040	63,88796 %	0,72059 %
MR - ANAPOLIS		62,66000	137.511,76580	6,21599 %	0,07011 %
02437 ANAPOLIS		28,86000	63.335,29460	2,86296 %	0,03229 %
02883 OURO VERDE DE GOIAS		33,80000	74.176,47120	3,35302 %	0,03782 %
MR - ENTORNO DE BRASILIA		447,20000	981.411,77280	44,36305 %	0,50037 %
02731 ALEXANIA		83,20000	182.588,23680	8,25359 %	0,09309 %
02300 CRISTALINA		83,20000	182.588,23680	8,25359 %	0,09309 %
04129 LUZIANIA		221,00000	485.000,00400	21,92360 %	0,24728 %
04399 SANTO ANTONIO DO DESCOBERTO		59,80000	131.235,29520	5,93227 %	0,06691 %
MR - GOIANIA		97,76000	214.541,17820	9,69797 %	0,10938 %
04308 BELA VISTA DE GOIAS		20,80000	45.647,05920	2,06340 %	0,02327 %
03128 GOIANAPOLIS		32,76000	71.894,11820	3,24985 %	0,03666 %
00001 GOIANIA		3,90000	8.558,82360	0,38689 %	0,00436 %
03682 LEOPOLDO DE BULHOES		36,40000	79.882,35360	3,61095 %	0,04073 %
05410 NEROPOLIS		3,90000	8.558,82360	0,38689 %	0,00436 %
MR - PIRES DO RIO		36,40000	79.882,35360	3,61095 %	0,04073 %
04416 GAMELEIRA DE GOIAS		36,40000	79.882,35360	3,61095 %	0,04073 %
002 MINAS GERAIS		36,40000	79.882,35360	3,61095 %	0,04073 %
MR - UBERLANDIA		36,40000	79.882,35360	3,61095 %	0,04073 %
05180 ARAGUARI		36,40000	79.882,35360	3,61095 %	0,04073 %
023 PARANA		28,83400	63.278,23580	2,86039 %	0,03226 %
MR - CURITIBA		28,83400	63.278,23580	2,86039 %	0,03226 %
04199 SAO JOSE DOS PINHAIS		28,83400	63.278,23580	2,86039 %	0,03226 %
003 SAO PAULO		298,79200	655.720,00530	29,64071 %	0,33432 %
MR - PIEDADE		244,19200	535.896,47490	24,22429 %	0,27323 %
01297 PIEDADE		187,12200	410.652,35630	18,56284 %	0,20937 %
05036 PILAR DO SUL		49,24400	108.069,41260	4,88509 %	0,05510 %
01298 TAPIRAI		7,82600	17.174,70600	0,77635 %	0,00876 %
MR - SAO JOAO DA BOA VISTA		54,60000	119.823,53040	5,41642 %	0,06109 %
04010 DIVINOLANDIA		54,60000	119.823,53040	5,41642 %	0,06109 %
33 RUCULA		0,96000	4.920,00000	0,01983 %	0,00000 %
001 GOIAS		0,96000	4.920,00000	100,00000 %	0,00107 %



CENTRAIS DE ABASTECIMENTO DE GOIAS

Pagina.: 7

Emitido: 31/01/2022

Hora....: 15:54:02

Procedencia de Produto(s)

TODOS PRODUTOS....

Periodo : 01/12/2021 Ate 31/12/2021

* MR - Micro regioao

Sub.Grupo Produto Estado Micro Regiao	UF	QUANTIDADE	VALOR	% Participacao	
		TONELADA	EM R\$	PRODUTO POR CIDADE VALOR	SUB.GRUPAO VALOR
01-HORTALICAS, FOLHAS, FLOR, HASTES-HFFH		4.840,67930	7.735.461,23640	5,41624 %	5,41624 %
33	RUCULA	0,96000	4.920,00000	0,01983 %	0,00000 %
	001 GOIAS	0,96000	4.920,00000	100,00000 %	0,00107 %
	MR - ANAPOLIS	0,20000	1.025,00000	20,83333 %	0,00022 %
	02437 ANAPOLIS	0,20000	1.025,00000	20,83333 %	0,00022 %
	MR - GOIANIA	0,76000	3.895,00000	79,16667 %	0,00085 %
	03128 GOIANAPOLIS	0,25000	1.281,25000	26,04167 %	0,00028 %
	00001 GOIANIA	0,39500	2.024,37500	41,14583 %	0,00044 %
	05410 NEROPOLIS	0,11500	589,37500	11,97917 %	0,00013 %
34	SALSA	12,51300	75.078,00000	0,25850 %	0,00000 %
	001 GOIAS	12,51300	75.078,00000	100,00000 %	0,01400 %
	MR - ANAPOLIS	1,47300	8.838,00000	11,77176 %	0,00165 %
	02437 ANAPOLIS	1,47300	8.838,00000	11,77176 %	0,00165 %
	MR - GOIANIA	11,04000	66.240,00000	88,22824 %	0,01235 %
	00001 GOIANIA	8,82000	52.920,00000	70,48669 %	0,00987 %
	05410 NEROPOLIS	2,22000	13.320,00000	17,74155 %	0,00248 %
35	SALSAO	0,28600	858,00000	0,00591 %	0,00000 %
	001 GOIAS	0,28600	858,00000	100,00000 %	0,00032 %
	MR - ANAPOLIS	0,06000	180,00000	20,97902 %	0,00007 %
	02437 ANAPOLIS	0,06000	180,00000	20,97902 %	0,00007 %
	MR - GOIANIA	0,22600	678,00000	79,02098 %	0,00025 %
	00001 GOIANIA	0,12600	378,00000	44,05594 %	0,00014 %
	05410 NEROPOLIS	0,10000	300,00000	34,96503 %	0,00011 %
02-HORTALICAS FRUTOS-HF		22.434,35700	61.396.449,17450	25,10181 %	25,10181 %
38	ABOBORA GOIANINHA	280,26000	398.494,68750	1,24924 %	0,00006 %
	001 GOIAS	280,26000	398.494,68750	100,00000 %	0,31358 %
	MR - ANAPOLIS	102,26000	145.400,93750	36,48755 %	0,11442 %
	02437 ANAPOLIS	46,00000	65.406,25000	16,41333 %	0,05147 %
	02882 JARAGUA	0,90000	1.279,68750	0,32113 %	0,00101 %
	02883 OURO VERDE DE GOIAS	52,00000	73.937,50000	18,55420 %	0,05818 %
	04302 PETROLINA DE GOIAS	3,36000	4.777,50000	1,19889 %	0,00376 %
	MR - CATALAO	24,00000	34.125,00000	8,56348 %	0,02685 %
	00948 IPAMERI	24,00000	34.125,00000	8,56348 %	0,02685 %
	MR - ENTORNO DE BRASILIA	1,40000	1.990,62500	0,49954 %	0,00157 %
	02301 FORMOSA	1,40000	1.990,62500	0,49954 %	0,00157 %
	MR - GOIANIA	152,00000	216.125,00000	54,23535 %	0,17007 %
	04308 BELA VISTA DE GOIAS	24,00000	34.125,00000	8,56348 %	0,02685 %
	03128 GOIANAPOLIS	66,00000	93.843,75000	23,54956 %	0,07385 %
	05410 NEROPOLIS	16,00000	22.750,00000	5,70898 %	0,01790 %
	02728 TEREZOPOLIS DE GOIAS	46,00000	65.406,25000	16,41333 %	0,05147 %
	MR - VALE DO RIO DOS BOIS	0,60000	853,12500	0,21409 %	0,00067 %
	03702 PALMEIRAS DE GOIAS	0,60000	853,12500	0,21409 %	0,00067 %
39	ABOBORA JAPONESA (KABUTIA)	3.510,76000	4.031.888,43770	15,64903 %	0,00015 %
	001 GOIAS	2.694,04000	3.093.936,56260	76,73666 %	3,01436 %



CENTRAIS DE ABASTECIMENTO DE GOIAS

Pagina.: 8

Emitido: 31/01/2022

Hora....: 15:54:02

Procedencia de Produto(s)

TODOS PRODUTOS....

Periodo : 01/12/2021 Ate 31/12/2021

* MR - Micro regioao

Sub.Grupo	UF	QUANTIDADE	VALOR	% Participacao	
Produto Estado Micro Regiao		TONELADA	EM R\$	PRODUTO POR CIDADE VALOR	SUB.GRUPPO VALOR
02-HORTALICAS FRUTOS-HF		22.434,35700	61.396.449,17450	25,10181 %	25,10181 %
39 ABOBORA JAPONESA (KABUTIA)		3.510,76000	4.031.888,43770	15,64903 %	0,00015 %
001 GOIAS		2.694,04000	3.093.936,56260	76,73666 %	3,01436 %
MR - ANAPOLIS		586,22000	673.237,03130	16,69781 %	0,65592 %
02437 ANAPOLIS		120,00000	137.812,50000	3,41806 %	0,13427 %
02438 CAMPO LIMPO DE GOIAS		15,60000	17.915,62500	0,44435 %	0,01745 %
04300 INHUMAS		64,00000	73.500,00000	1,82297 %	0,07161 %
04537 ITABERAI		7,00000	8.039,06250	0,19939 %	0,00783 %
02882 JARAGUA		163,02000	187.218,28130	4,64344 %	0,18240 %
02883 OURO VERDE DE GOIAS		200,80000	230.606,25000	5,71956 %	0,22468 %
04302 PETROLINA DE GOIAS		15,80000	18.145,31250	0,45005 %	0,01768 %
MR - CATALAO		224,00000	257.250,00000	6,38038 %	0,25063 %
00948 IPAMERI		224,00000	257.250,00000	6,38038 %	0,25063 %
MR - CERES		399,00000	458.226,56250	11,36506 %	0,44644 %
03117 ITAPACI		17,00000	19.523,43750	0,48423 %	0,01902 %
05545 NOVA GLORIA		367,00000	421.476,56250	10,45358 %	0,41064 %
01060 SANTA ISABEL		15,00000	17.226,56250	0,42726 %	0,01678 %
MR - ENTORNO DE BRASILIA		590,00000	677.578,12500	16,80548 %	0,66015 %
02300 CRISTALINA		214,00000	245.765,62500	6,09555 %	0,23944 %
04129 LUZIANIA		376,00000	431.812,50000	10,70993 %	0,42071 %
MR - GOIANIA		410,60000	471.548,43750	11,69547 %	0,45942 %
05559 ABADIA DE GOIAS		24,00000	27.562,50000	0,68361 %	0,02685 %
04308 BELA VISTA DE GOIAS		64,00000	73.500,00000	1,82297 %	0,07161 %
03128 GOIANAPOLIS		154,00000	176.859,37500	4,38651 %	0,17231 %
00001 GOIANIA		39,80000	45.707,81250	1,13366 %	0,04453 %
03682 LEOPOLDO DE BULHOES		46,00000	52.828,12500	1,31026 %	0,05147 %
05410 NEROPOLIS		30,00000	34.453,12500	0,85452 %	0,03357 %
02728 TEREZOPOLIS DE GOIAS		52,80000	60.637,50000	1,50395 %	0,05908 %
MR - MEIA PONTE		112,22000	128.877,65630	3,19646 %	0,12556 %
04147 MORRINHOS		12,00000	13.781,25000	0,34181 %	0,01343 %
00942 PONTALINA		100,22000	115.096,40630	2,85465 %	0,11214 %
MR - SAO MIGUEL DO ARAGUAIA		186,00000	213.609,37500	5,29800 %	0,20812 %
01044 NOVA CRIXAS		186,00000	213.609,37500	5,29800 %	0,20812 %
MR - SUDOESTE DE GOIAS		186,00000	213.609,37500	5,29800 %	0,20812 %
05423 SANTA HELENA DE GOIAS		186,00000	213.609,37500	5,29800 %	0,20812 %
002 MINAS GERAIS		478,00000	548.953,12500	13,61529 %	0,53483 %
MR - PARACATU		164,00000	188.343,75000	4,67135 %	0,18350 %
02544 PARACATU		164,00000	188.343,75000	4,67135 %	0,18350 %
MR - UBERLANDIA		314,00000	360.609,37500	8,94393 %	0,35133 %
05180 ARAGUARI		314,00000	360.609,37500	8,94393 %	0,35133 %
023 PARANA		323,00000	370.945,31250	9,20029 %	0,36140 %
MR - PONTA GROSSA		323,00000	370.945,31250	9,20029 %	0,36140 %
02270 CASTRO		323,00000	370.945,31250	9,20029 %	0,36140 %
003 SAO PAULO		15,72000	18.053,43760	0,44777 %	0,01759 %
MR - ITAPEVA		15,72000	18.053,43760	0,44777 %	0,01759 %
04990 ITABERA		15,70000	18.030,46880	0,44720 %	0,01757 %
04008 ITAPEVA		0,02000	22,96880	0,00057 %	0,00002 %
40 ABOBORA MADURA (BAIANA)		4,80000	4.800,00000	0,02140 %	0,00000 %



CENTRAIS DE ABASTECIMENTO DE GOIAS

Pagina.: 9

Emitido: 31/01/2022

Hora....: 15:54:02

Procedencia de Produto(s)

TODOS PRODUTOS....

Periodo : 01/12/2021 Ate 31/12/2021

* MR - Micro regioao

Sub.Grupo Produto Estado Micro Regiao	UF	QUANTIDADE	VALOR	% Participacao	
		TONELADA	EM R\$	PRODUTO POR CIDADE VALOR	SUB.GRUPAO VALOR
02-HORTALICAS FRUTOS-HF		22.434,35700	61.396.449,17450	25,10181 %	25,10181 %
40 ABOBORA MADURA (BAIANA)		4,80000	4.800,00000	0,02140 %	0,00000 %
001 GOIAS		4,80000	4.800,00000	100,00000 %	0,00537 %
MR - ANAPOLIS		0,60000	600,00000	12,50000 %	0,00067 %
02437 ANAPOLIS		0,20000	200,00000	4,16667 %	0,00022 %
02883 OURO VERDE DE GOIAS		0,40000	400,00000	8,33333 %	0,00045 %
MR - GOIANIA		4,20000	4.200,00000	87,50000 %	0,00470 %
03128 GOIANAPOLIS		3,60000	3.600,00000	75,00000 %	0,00403 %
05410 NEROPOLIS		0,60000	600,00000	12,50000 %	0,00067 %
42 ABOBORA (MORANGA)		0,50000	500,00000	0,00223 %	0,00000 %
001 GOIAS		0,50000	500,00000	100,00000 %	0,00056 %
MR - MEIA PONTE		0,50000	500,00000	100,00000 %	0,00056 %
00942 PONTALINA		0,50000	500,00000	100,00000 %	0,00056 %
41 ABOBORA VERDE COMUM-1		1.246,06000	2.823.104,68750	5,55425 %	0,00010 %
001 GOIAS		1.245,06000	2.820.839,06250	99,91975 %	1,39310 %
MR - ANAPOLIS		286,24000	648.512,50000	22,97161 %	0,32027 %
02437 ANAPOLIS		83,50000	189.179,68750	6,70112 %	0,09343 %
02438 CAMPO LIMPO DE GOIAS		5,28000	11.962,50000	0,42374 %	0,00591 %
04299 DAMOLANDIA		3,48000	7.884,37500	0,27928 %	0,00389 %
04300 INHUMAS		44,92000	101.771,87500	3,60496 %	0,05026 %
04537 ITABERAI		0,40000	906,25000	0,03210 %	0,00045 %
04539 NOVA VENEZA		36,34000	82.332,81250	2,91639 %	0,04066 %
02883 OURO VERDE DE GOIAS		107,38000	243.282,81250	8,61756 %	0,12015 %
04302 PETROLINA DE GOIAS		4,50000	10.195,31250	0,36114 %	0,00504 %
04303 TAQUARAL DE GOIAS		0,44000	996,87500	0,03531 %	0,00049 %
MR - CERES		0,40000	906,25000	0,03210 %	0,00045 %
05544 ITAPURANGA		0,40000	906,25000	0,03210 %	0,00045 %
MR - GOIANIA		957,44000	2.169.200,00000	76,83739 %	1,07128 %
05559 ABADIA DE GOIAS		107,78000	244.189,06250	8,64966 %	0,12060 %
04308 BELA VISTA DE GOIAS		17,94000	40.645,31250	1,43974 %	0,02007 %
03127 BONFINOPOLIS		0,64000	1.450,00000	0,05136 %	0,00072 %
01074 CALDAZINHA		24,00000	54.375,00000	1,92607 %	0,02685 %
03128 GOIANAPOLIS		175,80000	398.296,87500	14,10847 %	0,19670 %
00001 GOIANIA		73,74000	167.067,18750	5,91785 %	0,08251 %
02719 GUAPO		43,90000	99.460,93750	3,52310 %	0,04912 %
03682 LEOPOLDO DE BULHOES		231,26000	523.948,43750	18,55930 %	0,25876 %
05410 NEROPOLIS		149,62000	338.982,81250	12,00745 %	0,16741 %
05089 SANTO ANTONIO DE GOIAS		2,42000	5.482,81250	0,19421 %	0,00271 %
03688 SENADOR CANEDO		3,00000	6.796,87500	0,24076 %	0,00336 %
02728 TEREZOPOLIS DE GOIAS		125,18000	283.610,93750	10,04607 %	0,14006 %
02297 TRINDADE		2,16000	4.893,75000	0,17335 %	0,00242 %
MR - PIRES DO RIO		0,98000	2.220,31250	0,07865 %	0,00110 %
04416 GAMELEIRA DE GOIAS		0,98000	2.220,31250	0,07865 %	0,00110 %
003 SAO PAULO		1,00000	2.265,62500	0,08025 %	0,00112 %
MR - ITAPEVA		1,00000	2.265,62500	0,08025 %	0,00112 %
04008 ITAPEVA		1,00000	2.265,62500	0,08025 %	0,00112 %
43 ABOBORA VERDE ITALIANA		169,60000	328.600,00000	0,75598 %	0,00003 %
001 GOIAS		157,00000	304.187,50000	92,57075 %	0,17567 %



CENTRAIS DE ABASTECIMENTO DE GOIAS

Pagina.: 10

Emitido: 31/01/2022

Hora....: 15:54:02

Procedencia de Produto(s)

TODOS PRODUTOS....

Periodo : 01/12/2021 Ate 31/12/2021

* MR - Micro regioao

Sub.Grupo Produto Estado Micro Regiao	UF	QUANTIDADE	VALOR	% Participacao	
		TONELADA	EM R\$	PRODUTO POR CIDADE VALOR	SUB.GRUPAO VALOR
02-HORTALICAS FRUTOS-HF		22.434,35700	61.396.449,17450	25,10181 %	25,10181 %
43 ABOBORA VERDE ITALIANA		169,60000	328.600,00000	0,75598 %	0,00003 %
001 GOIAS		157,00000	304.187,50000	92,57075 %	0,17567 %
MR - ANAPOLIS		38,20000	74.012,50000	22,52358 %	0,04274 %
02437 ANAPOLIS		22,20000	43.012,50000	13,08962 %	0,02484 %
02883 OURO VERDE DE GOIAS		16,00000	31.000,00000	9,43396 %	0,01790 %
MR - GOIANIA		118,80000	230.175,00000	70,04717 %	0,13293 %
05559 ABADIA DE GOIAS		24,00000	46.500,00000	14,15094 %	0,02685 %
03128 GOIANAPOLIS		42,60000	82.537,50000	25,11792 %	0,04767 %
00001 GOIANIA		1,20000	2.325,00000	0,70755 %	0,00134 %
02719 GUAPO		22,00000	42.625,00000	12,97170 %	0,02462 %
05410 NEROPOLIS		29,00000	56.187,50000	17,09906 %	0,03245 %
003 SAO PAULO		12,60000	24.412,50000	7,42925 %	0,01410 %
MR - ITAPEVA		12,60000	24.412,50000	7,42925 %	0,01410 %
04008 ITAPEVA		12,60000	24.412,50000	7,42925 %	0,01410 %
44 ABOBORA VERDE MENINA		552,90000	1.416.806,25000	2,46452 %	0,00006 %
001 GOIAS		552,90000	1.416.806,25000	100,00000 %	0,61864 %
MR - ANAPOLIS		170,60000	437.162,50000	30,85549 %	0,19088 %
02437 ANAPOLIS		46,08000	118.080,00000	8,33424 %	0,05156 %
04300 INHUMAS		32,00000	82.000,00000	5,78767 %	0,03580 %
02883 OURO VERDE DE GOIAS		92,12000	236.057,50000	16,66124 %	0,10307 %
04302 PETROLINA DE GOIAS		0,40000	1.025,00000	0,07235 %	0,00045 %
MR - GOIANIA		382,30000	979.643,75000	69,14451 %	0,42776 %
05559 ABADIA DE GOIAS		64,00000	164.000,00000	11,57533 %	0,07161 %
04308 BELA VISTA DE GOIAS		11,20000	28.700,00000	2,02568 %	0,01253 %
03128 GOIANAPOLIS		134,00000	343.375,00000	24,23585 %	0,14993 %
02719 GUAPO		46,00000	117.875,00000	8,31977 %	0,05147 %
03682 LEOPOLDO DE BULHOES		48,00000	123.000,00000	8,68150 %	0,05371 %
05410 NEROPOLIS		37,10000	95.068,75000	6,71007 %	0,04151 %
02728 TEREZOPOLIS DE GOIAS		42,00000	107.625,00000	7,59631 %	0,04699 %
45 BERINJELA		327,75600	585.569,02030	1,46096 %	0,00006 %
001 GOIAS		327,75600	585.569,02030	100,00000 %	0,36673 %
MR - ANAPOLIS		105,20900	187.966,44790	32,09979 %	0,11772 %
02437 ANAPOLIS		49,32200	88.118,70810	15,04839 %	0,05519 %
02438 CAMPO LIMPO DE GOIAS		3,51000	6.270,96770	1,07092 %	0,00393 %
04299 DAMOLANDIA		1,92400	3.437,41920	0,58702 %	0,00215 %
04300 INHUMAS		10,50400	18.766,45120	3,20482 %	0,01175 %
04539 NOVA VENEZA		7,38400	13.192,25770	2,25290 %	0,00826 %
02883 OURO VERDE DE GOIAS		32,37000	57.832,25690	9,87625 %	0,03622 %
04302 PETROLINA DE GOIAS		0,19500	348,38710	0,05950 %	0,00022 %
MR - ENTORNO DE BRASILIA		4,68000	8.361,29030	1,42789 %	0,00524 %
02301 FORMOSA		4,68000	8.361,29030	1,42789 %	0,00524 %
MR - GOIANIA		217,46400	388.521,28230	66,34936 %	0,24332 %
05559 ABADIA DE GOIAS		13,89700	24.828,38660	4,24004 %	0,01555 %
03127 BONFINOPOLIS		1,56000	2.787,09670	0,47596 %	0,00175 %
01074 CALDAZINHA		10,40000	18.580,64480	3,17309 %	0,01164 %
03128 GOIANAPOLIS		52,11700	93.112,25620	15,90116 %	0,05831 %
00001 GOIANIA		26,03900	46.521,28930	7,94463 %	0,02914 %
00916 GOIANIRA		1,48200	2.647,74190	0,45217 %	0,00166 %
03682 LEOPOLDO DE BULHOES		50,19300	89.674,83690	15,31414 %	0,05616 %



CENTRAIS DE ABASTECIMENTO DE GOIAS

Pagina.: 11

Emitido: 31/01/2022

Hora....: 15:54:02

Procedencia de Produto(s)

TODOS PRODUTOS....

Periodo : 01/12/2021 Ate 31/12/2021

* MR - Micro regioao

Sub.Grupo Produto Estado Micro Regiao	UF	QUANTIDADE	VALOR	% Participacao	
		TONELADA	EM R\$	PRODUTO POR CIDADE VALOR	SUB.GRUPAO VALOR
02-HORTALICAS FRUTOS-HF		22.434,35700	61.396.449,17450	25,10181 %	25,10181 %
45 BERINJELA		327,75600	585.569,02030	1,46096 %	0,00003 %
001 GOIAS		327,75600	585.569,02030	100,00000 %	0,36673 %
MR - GOIANIA		217,46400	388.521,28230	66,34936 %	0,24332 %
05410 NEROPOLIS		27,22200	48.634,83790	8,30557 %	0,03046 %
03688 SENADOR CANEDO		0,54600	975,48370	0,16659 %	0,00061 %
02728 TEREZOPOLIS DE GOIAS		34,00800	60.758,70830	10,37601 %	0,03805 %
MR - PIRES DO RIO		0,40300	719,99980	0,12296 %	0,00045 %
04416 GAMELEIRA DE GOIAS		0,40300	719,99980	0,12296 %	0,00045 %
258 BROTO DE BAMBU		0,06800	68,00000	0,00030 %	0,00000 %
001 GOIAS		0,06800	68,00000	100,00000 %	0,00008 %
MR - GOIANIA		0,06800	68,00000	100,00000 %	0,00008 %
02719 GUAPO		0,06800	68,00000	100,00000 %	0,00008 %
313 CAXI		0,22000	220,00000	0,00098 %	0,00000 %
001 GOIAS		0,22000	220,00000	100,00000 %	0,00025 %
MR - GOIANIA		0,22000	220,00000	100,00000 %	0,00025 %
03128 GOIANAPOLIS		0,22000	220,00000	100,00000 %	0,00025 %
46 CHUCHU		1.710,72000	2.162.700,00000	7,62545 %	0,00018 %
001 GOIAS		1.710,72000	2.162.700,00000	100,00000 %	1,91413 %
MR - ANAPOLIS		304,08400	384.424,37500	17,77521 %	0,34024 %
02437 ANAPOLIS		143,46200	181.365,31250	8,38606 %	0,16052 %
01495 ARACU		17,60000	22.250,00000	1,02881 %	0,01969 %
02438 CAMPO LIMPO DE GOIAS		0,35200	445,00000	0,02058 %	0,00039 %
01496 CATURAI		3,16800	4.005,00000	0,18519 %	0,00354 %
04300 INHUMAS		53,98800	68.251,87500	3,15586 %	0,06041 %
04537 ITABERAI		1,65000	2.085,93750	0,09645 %	0,00185 %
02883 OURO VERDE DE GOIAS		83,86400	106.021,25000	4,90226 %	0,09384 %
MR - GOIANIA		1.406,50400	1.778.108,75000	82,21708 %	1,57374 %
05559 ABADIA DE GOIAS		46,20000	58.406,25000	2,70062 %	0,05169 %
04308 BELA VISTA DE GOIAS		70,40000	89.000,00000	4,11523 %	0,07877 %
03127 BONFINOPOLIS		123,97000	156.723,43750	7,24666 %	0,13871 %
01074 CALDAZINHA		46,20000	58.406,25000	2,70062 %	0,05169 %
03128 GOIANAPOLIS		333,25600	421.303,75000	19,48045 %	0,37288 %
00001 GOIANIA		15,26800	19.301,87500	0,89249 %	0,01708 %
02719 GUAPO		103,20200	130.468,43750	6,03266 %	0,11547 %
03682 LEOPOLDO DE BULHOES		282,65600	357.335,00000	16,52263 %	0,31626 %
05410 NEROPOLIS		70,13600	88.666,25000	4,09979 %	0,07848 %
03688 SENADOR CANEDO		20,32800	25.698,75000	1,18827 %	0,02275 %
02728 TEREZOPOLIS DE GOIAS		294,88800	372.798,75000	17,23765 %	0,32995 %
MR - PIRES DO RIO		0,13200	166,87500	0,00772 %	0,00015 %
04416 GAMELEIRA DE GOIAS		0,13200	166,87500	0,00772 %	0,00015 %
49 FEIJAO VARA		55,38600	139.483,12500	0,24688 %	0,00000 %
001 GOIAS		55,38600	139.483,12500	100,00000 %	0,06197 %
MR - ANAPOLIS		6,46000	16.268,75000	11,66360 %	0,00723 %
02437 ANAPOLIS		2,89000	7.278,12500	5,21793 %	0,00323 %
02438 CAMPO LIMPO DE GOIAS		0,76500	1.926,56250	1,38122 %	0,00086 %
04299 DAMOLANDIA		0,25500	642,18750	0,46041 %	0,00029 %
02883 OURO VERDE DE GOIAS		2,55000	6.421,87500	4,60405 %	0,00285 %



CENTRAIS DE ABASTECIMENTO DE GOIAS

Pagina.: 12

Emitido: 31/01/2022

Hora....: 15:54:02

Procedencia de Produto(s)

TODOS PRODUTOS....

Periodo : 01/12/2021 Ate 31/12/2021

* MR - Micro regioao

Sub.Grupo Produto Estado Micro Regiao	UF	QUANTIDADE TONELADA	VALOR EM R\$	% Participacao PRODUTO POR CIDADE VALOR SUB.GRUPAO VALOR	
		89.373,4523	284.757.623,587		
02-HORTALICAS FRUTOS-HF		22.434,35700	61.396.449,17450	25,10181 %	25,10181 %
49 FEIJAO VARA		55,38600	139.483,12500	0,24688 %	0,00000 %
001 GOIAS		55,38600	139.483,12500	100,00000 %	0,06197 %
MR - ENTORNO DE BRASILIA		0,25500	642,18750	0,46041 %	0,00029 %
05094 CORUMBA DE GOIAS		0,25500	642,18750	0,46041 %	0,00029 %
MR - GOIANIA		48,67100	122.572,18750	87,87600 %	0,05446 %
05559 ABADIA DE GOIAS		0,08500	214,06250	0,15347 %	0,00010 %
03127 BONFINOPOLIS		0,40800	1.027,50000	0,73665 %	0,00046 %
03128 GOIANAPOLIS		14,82400	37.332,50000	26,76489 %	0,01659 %
00001 GOIANIA		6,73200	16.953,75000	12,15470 %	0,00753 %
05410 NEROPOLIS		17,10200	43.069,37500	30,87784 %	0,01914 %
02728 TEREZOPOLIS DE GOIAS		9,52000	23.975,00000	17,18846 %	0,01065 %
50 JILO		583,32100	1.047.138,08990	2,60012 %	0,00006 %
001 GOIAS		583,32100	1.047.138,08990	100,00000 %	0,65268 %
MR - ANAPOLIS		214,52300	385.097,06420	36,77615 %	0,24003 %
02437 ANAPOLIS		50,94900	91.460,17130	8,73430 %	0,05701 %
02438 CAMPO LIMPO DE GOIAS		0,42500	762,93100	0,07286 %	0,00048 %
01496 CATURAI		1,05400	1.892,06890	0,18069 %	0,00118 %
04299 DAMOLANDIA		14,09300	25.298,79290	2,41599 %	0,01577 %
04300 INHUMAS		27,98200	50.231,37870	4,79702 %	0,03131 %
04537 ITABERAI		0,01700	30,51720	0,00291 %	0,00002 %
04539 NOVA VENEZA		32,13000	57.677,58550	5,50812 %	0,03595 %
02883 OURO VERDE DE GOIAS		86,17300	154.691,89460	14,77283 %	0,09642 %
04302 PETROLINA DE GOIAS		1,70000	3.051,72410	0,29143 %	0,00190 %
MR - ANICUNS		2,65200	4.760,68950	0,45464 %	0,00297 %
03126 NAZARIO		2,65200	4.760,68950	0,45464 %	0,00297 %
MR - ENTORNO DE BRASILIA		2,55000	4.577,58610	0,43715 %	0,00285 %
05092 ABADIANIA		2,55000	4.577,58610	0,43715 %	0,00285 %
MR - GOIANIA		357,37400	641.533,44000	61,26541 %	0,39987 %
05559 ABADIA DE GOIAS		30,32800	54.442,75790	5,19920 %	0,03393 %
04308 BELA VISTA DE GOIAS		16,98300	30.486,72380	2,91143 %	0,01900 %
03127 BONFINOPOLIS		10,88000	19.531,03420	1,86518 %	0,01217 %
03128 GOIANAPOLIS		52,25800	93.809,99890	8,95870 %	0,05847 %
00001 GOIANIA		33,96600	60.973,44750	5,82287 %	0,03800 %
00916 GOIANIRA		1,03700	1.861,55180	0,17778 %	0,00116 %
02719 GUAPO		10,79500	19.378,44790	1,85061 %	0,01208 %
03682 LEOPOLDO DE BULHOES		72,79400	130.674,82590	12,47924 %	0,08145 %
05410 NEROPOLIS		63,90300	114.714,30890	10,95503 %	0,07150 %
05089 SANTO ANTONIO DE GOIAS		1,71700	3.082,24130	0,29435 %	0,00192 %
03688 SENADOR CANEDO		7,54800	13.549,65500	1,29397 %	0,00845 %
02728 TEREZOPOLIS DE GOIAS		53,80500	96.587,06770	9,22391 %	0,06020 %
02297 TRINDADE		1,36000	2.441,37920	0,23315 %	0,00152 %
MR - PIRES DO RIO		5,37200	9.643,44810	0,92093 %	0,00601 %
04416 GAMELEIRA DE GOIAS		4,69200	8.422,75850	0,80436 %	0,00525 %
03703 ORIZONA		0,68000	1.220,68960	0,11657 %	0,00076 %
MR - VALE DO RIO DOS BOIS		0,85000	1.525,86200	0,14572 %	0,00095 %
03702 PALMEIRAS DE GOIAS		0,85000	1.525,86200	0,14572 %	0,00095 %
52 MAXIXE		78,49800	245.306,25000	0,34990 %	0,00001 %
001 GOIAS		78,49800	245.306,25000	100,00000 %	0,08783 %
MR - ANAPOLIS		18,86400	58.950,00000	24,03119 %	0,02111 %

Procedencia de Produto(s)

TODOS PRODUTOS....

Período : 01/12/2021 Ate 31/12/2021

* MR - Micro regioao

Sub.Grupo Produto Estado Micro Regiao	UF	QUANTIDADE	VALOR	% Participacao	
		TONELADA	EM R\$	PRODUTO POR CIDADE VALOR	SUB.GRUPAO VALOR
02-HORTALICAS FRUTOS-HF		22.434,35700	61.396.449,17450	25,10181 %	25,10181 %
52 MAXIXE		78,49800	245.306,25000	0,34990 %	0,00001 %
001 GOIAS		78,49800	245.306,25000	100,00000 %	0,08783 %
MR - ANAPOLIS		18,86400	58.950,00000	24,03119 %	0,02111 %
02437 ANAPOLIS		4,46400	13.950,00000	5,68677 %	0,00499 %
02883 OURO VERDE DE GOIAS		14,40000	45.000,00000	18,34442 %	0,01611 %
MR - ENTORNO DE BRASILIA		0,77400	2.418,75000	0,98601 %	0,00087 %
04128 COCALZINHO DE GOIAS		0,77400	2.418,75000	0,98601 %	0,00087 %
MR - GOIANIA		58,50000	182.812,50000	74,52419 %	0,06546 %
05559 ABADIA DE GOIAS		2,84400	8.887,50000	3,62302 %	0,00318 %
04308 BELA VISTA DE GOIAS		2,88000	9.000,00000	3,66888 %	0,00322 %
03128 GOIANAPOLIS		32,45400	101.418,75000	41,34373 %	0,03631 %
00001 GOIANIA		5,07600	15.862,50000	6,46641 %	0,00568 %
01355 HIDROLANDIA		0,64800	2.025,00000	0,82550 %	0,00073 %
03682 LEOPOLDO DE BULHOES		0,97200	3.037,50000	1,23825 %	0,00109 %
05410 NEROPOLIS		13,50000	42.187,50000	17,19789 %	0,01511 %
02297 TRINDADE		0,12600	393,75000	0,16051 %	0,00014 %
MR - VALE DO RIO DOS BOIS		0,36000	1.125,00000	0,45861 %	0,00040 %
04144 VARJAO		0,36000	1.125,00000	0,45861 %	0,00040 %
53 MILHO VERDE		1.583,20800	2.886.056,25000	7,05707 %	0,00013 %
001 GOIAS		1.420,00800	2.588.556,25000	89,69182 %	1,58885 %
MR - ANAPOLIS		222,48000	405.562,50000	14,05248 %	0,24893 %
02437 ANAPOLIS		104,88000	191.187,50000	6,62452 %	0,11735 %
01496 CATURAI		2,40000	4.375,00000	0,15159 %	0,00269 %
04300 INHUMAS		60,00000	109.375,00000	3,78977 %	0,06713 %
04537 ITABERAI		1,44000	2.625,00000	0,09095 %	0,00161 %
04539 NOVA VENEZA		37,92000	69.125,00000	2,39514 %	0,04243 %
02883 OURO VERDE DE GOIAS		14,40000	26.250,00000	0,90955 %	0,01611 %
04302 PETROLINA DE GOIAS		1,44000	2.625,00000	0,09095 %	0,00161 %
MR - CERES		1,92000	3.500,00000	0,12127 %	0,00215 %
01486 RUBIATABA		1,92000	3.500,00000	0,12127 %	0,00215 %
MR - GOIANIA		1.195,60800	2.179.493,75000	75,51806 %	1,33777 %
04308 BELA VISTA DE GOIAS		36,00000	65.625,00000	2,27386 %	0,04028 %
03127 BONFINOPOLIS		44,88000	81.812,50000	2,83475 %	0,05022 %
03128 GOIANAPOLIS		348,48000	635.250,00000	22,01101 %	0,38991 %
00001 GOIANIA		8,40000	15.312,50000	0,53057 %	0,00940 %
02719 GUAPO		33,60000	61.250,00000	2,12227 %	0,03760 %
01355 HIDROLANDIA		3,60000	6.562,50000	0,22739 %	0,00403 %
03682 LEOPOLDO DE BULHOES		287,76000	524.562,50000	18,17575 %	0,32197 %
05410 NEROPOLIS		336,64800	613.681,25000	21,26366 %	0,37668 %
02728 TEREZOPOLIS DE GOIAS		96,24000	175.437,50000	6,07880 %	0,10768 %
003 SAO PAULO		163,20000	297.500,00000	10,30818 %	0,18260 %
MR - BAURU		18,00000	32.812,50000	1,13693 %	0,02014 %
02182 PIRAJUI		18,00000	32.812,50000	1,13693 %	0,02014 %
MR - SAO JOAQUIM DA BARRA		145,20000	264.687,50000	9,17125 %	0,16246 %
03615 GUAIRA		34,80000	63.437,50000	2,19807 %	0,03894 %
04042 MIGUELOPOLIS		52,80000	96.250,00000	3,33500 %	0,05908 %
02641 MORRO AGUDO		57,60000	105.000,00000	3,63818 %	0,06445 %
55 PEPINO COLONIAO		274,82400	1.409.253,75000	1,22501 %	0,00006 %



CENTRAIS DE ABASTECIMENTO DE GOIAS

Pagina.: 14

Emitido: 31/01/2022

Hora....: 15:54:02

Procedencia de Produto(s)

TODOS PRODUTOS....

Periodo : 01/12/2021 Ate 31/12/2021

* MR - Micro regioao

Sub.Grupo Produto Estado Micro Regiao	UF	QUANTIDADE	VALOR	% Participacao	
		TONELADA	EM R\$	PRODUTO POR CIDADE VALOR	SUB.GRUPPO VALOR
02-HORTALICAS FRUTOS-HF		22.434,35700	61.396.449,17450	25,10181 %	25,10181 %
55 PEPINO COLONIÃO		274,82400	1.409.253,75000	1,22501 %	0,00006 %
001 GOIAS		274,82400	1.409.253,75000	100,00000 %	0,30750 %
MR - ANAPOLIS		96,80000	496.375,00000	35,22254 %	0,10831 %
02437 ANAPOLIS		46,20000	236.906,25000	16,81076 %	0,05169 %
02883 OURO VERDE DE GOIAS		50,60000	259.468,75000	18,41178 %	0,05662 %
MR - GOIANIA		178,02400	912.878,75000	64,77746 %	0,19919 %
04308 BELA VISTA DE GOIAS		26,40000	135.375,00000	9,60615 %	0,02954 %
03128 GOIANAPOLIS		93,54400	479.678,75000	34,03778 %	0,10467 %
02719 GUAPO		30,80000	157.937,50000	11,20717 %	0,03446 %
05410 NEROPOLIS		26,40000	135.375,00000	9,60615 %	0,02954 %
03688 SENADOR CANEDO		0,88000	4.512,50000	0,32020 %	0,00098 %
54 PEPINO COMUM-1		1.368,46600	2.548.316,45580	6,09987 %	0,00019 %
001 GOIAS		1.361,86600	2.536.026,13320	99,51771 %	1,52379 %
MR - ANAPOLIS		220,92400	411.398,06520	16,14392 %	0,24719 %
02437 ANAPOLIS		149,44600	278.293,87150	10,92070 %	0,16722 %
04539 NOVA VENEZA		2,97000	5.530,64520	0,21703 %	0,00332 %
02883 OURO VERDE DE GOIAS		66,30800	123.476,77430	4,84543 %	0,07419 %
04302 PETROLINA DE GOIAS		2,20000	4.096,77420	0,16076 %	0,00246 %
MR - ANICUNS		0,44000	819,35480	0,03215 %	0,00049 %
03126 NAZARIO		0,44000	819,35480	0,03215 %	0,00049 %
MR - ENTORNO DE BRASILIA		3,21200	5.981,29030	0,23472 %	0,00359 %
05094 CORUMBA DE GOIAS		0,02200	40,96770	0,00161 %	0,00002 %
05415 PIRENOPOLIS		3,19000	5.940,32260	0,23311 %	0,00357 %
MR - GOIANIA		1.137,29000	2.117.827,42290	83,10692 %	1,27251 %
04308 BELA VISTA DE GOIAS		80,10200	149.163,54860	5,85342 %	0,08963 %
03127 BONFINOPOLIS		52,60200	97.953,87120	3,84387 %	0,05886 %
01074 CALDAZINHA		12,89200	24.007,09680	0,94208 %	0,01442 %
03128 GOIANAPOLIS		795,01400	1.480.451,29280	58,09527 %	0,88954 %
00001 GOIANIA		10,78000	20.074,19360	0,78774 %	0,01206 %
00916 GOIANIRA		56,03400	104.344,83880	4,09466 %	0,06270 %
02719 GUAPO		50,60000	94.225,80660	3,69757 %	0,05662 %
01355 HIDROLANDIA		3,67400	6.841,61290	0,26848 %	0,00411 %
03682 LEOPOLDO DE BULHOES		4,18000	7.783,87100	0,30545 %	0,00468 %
05410 NEROPOLIS		54,78000	102.009,67760	4,00302 %	0,06129 %
03688 SENADOR CANEDO		10,05400	18.722,25810	0,73469 %	0,01125 %
02728 TEREZOPOLIS DE GOIAS		6,57800	12.249,35490	0,48068 %	0,00736 %
003 SAO PAULO		6,60000	12.290,32260	0,48229 %	0,00738 %
MR - ITAPEVA		6,60000	12.290,32260	0,48229 %	0,00738 %
04008 ITAPEVA		6,60000	12.290,32260	0,48229 %	0,00738 %
255 PEPINO JAPONES		467,02400	886.193,56150	2,08174 %	0,00008 %
001 GOIAS		466,00400	884.258,07770	99,78160 %	0,52141 %
MR - ANAPOLIS		104,34600	198.000,00290	22,34275 %	0,11675 %
02437 ANAPOLIS		62,86600	119.290,32430	13,46098 %	0,07034 %
04539 NOVA VENEZA		0,34000	645,16130	0,07280 %	0,00038 %
02883 OURO VERDE DE GOIAS		41,14000	78.064,51730	8,80897 %	0,04603 %
MR - ENTORNO DE BRASILIA		5,10000	9.677,41950	1,09202 %	0,00571 %
05094 CORUMBA DE GOIAS		5,10000	9.677,41950	1,09202 %	0,00571 %
MR - GOIANIA		356,55800	676.580,65530	76,34683 %	0,39895 %



CENTRAIS DE ABASTECIMENTO DE GOIAS

Pagina.: 15

Emitido: 31/01/2022

Hora....: 15:54:02

Procedencia de Produto(s)

TODOS PRODUTOS....

Periodo : 01/12/2021 Ate 31/12/2021

* MR - Micro regioao

Sub.Grupo Produto Estado Micro Regiao	UF	QUANTIDADE	VALOR	% Participacao	
		TONELADA	EM R\$	PRODUTO POR CIDADE VALOR	SUB.GRUPAO VALOR
02-HORTALICAS FRUTOS-HF		22.434,35700	61.396.449,17450	25,10181 %	25,10181 %
255 PEPINO JAPONES		467,02400	886.193,56150	2,08174 %	0,00007 %
001 GOIAS		466,00400	884.258,07770	99,78160 %	0,52141 %
MR - GOIANIA		356,55800	676.580,65530	76,34683 %	0,39895 %
04308 BELA VISTA DE GOIAS		54,58700	103.580,64670	11,68826 %	0,06108 %
01074 CALDAZINHA		4,40300	8.354,83880	0,94278 %	0,00493 %
03128 GOIANAPOLIS		133,00800	252.387,10060	28,47991 %	0,14882 %
02719 GUAPO		28,90000	54.838,71050	6,18812 %	0,03234 %
03682 LEOPOLDO DE BULHOES		110,84000	210.322,58380	23,73326 %	0,12402 %
05410 NEROPOLIS		24,65000	46.774,19430	5,27810 %	0,02758 %
03688 SENADOR CANEDO		0,17000	322,58060	0,03640 %	0,00019 %
003 SAO PAULO		1,02000	1.935,48380	0,21840 %	0,00114 %
MR - ITAPEVA		1,02000	1.935,48380	0,21840 %	0,00114 %
04008 ITAPEVA		1,02000	1.935,48380	0,21840 %	0,00114 %
317 PIMENTA BIQUINHO		0,69000	10.781,25000	0,00308 %	0,00000 %
001 GOIAS		0,69000	10.781,25000	100,00000 %	0,00077 %
MR - ANAPOLIS		0,64000	10.000,00000	92,75362 %	0,00072 %
02883 OURO VERDE DE GOIAS		0,40000	6.250,00000	57,97101 %	0,00045 %
04302 PETROLINA DE GOIAS		0,24000	3.750,00000	34,78261 %	0,00027 %
MR - GOIANIA		0,05000	781,25000	7,24638 %	0,00006 %
01355 HIDROLANDIA		0,05000	781,25000	7,24638 %	0,00006 %
56 PIMENTA BODE		43,19200	367.132,00000	0,19253 %	0,00001 %
001 GOIAS		43,19200	367.132,00000	100,00000 %	0,04833 %
MR - ANAPOLIS		15,43000	131.155,00000	35,72421 %	0,01726 %
02437 ANAPOLIS		4,67000	39.695,00000	10,81219 %	0,00523 %
02438 CAMPO LIMPO DE GOIAS		1,01000	8.585,00000	2,33840 %	0,00113 %
04299 DAMOLANDIA		0,30000	2.550,00000	0,69457 %	0,00034 %
04300 INHUMAS		0,87000	7.395,00000	2,01426 %	0,00097 %
04539 NOVA VENEZA		1,30000	11.050,00000	3,00982 %	0,00145 %
02883 OURO VERDE DE GOIAS		0,90000	7.650,00000	2,08372 %	0,00101 %
04302 PETROLINA DE GOIAS		6,38000	54.230,00000	14,77125 %	0,00714 %
MR - CERES		0,60000	5.100,00000	1,38915 %	0,00067 %
05544 ITAPURANGA		0,60000	5.100,00000	1,38915 %	0,00067 %
MR - ENTORNO DE BRASILIA		1,04000	8.840,00000	2,40785 %	0,00116 %
04128 COCALZINHO DE GOIAS		0,94000	7.990,00000	2,17633 %	0,00105 %
05415 PIRENOPOLIS		0,10000	850,00000	0,23152 %	0,00011 %
MR - GOIANIA		25,36200	215.577,00000	58,71921 %	0,02838 %
05559 ABADIA DE GOIAS		0,08000	680,00000	0,18522 %	0,00009 %
04308 BELA VISTA DE GOIAS		1,28000	10.880,00000	2,96351 %	0,00143 %
03127 BONFINOPOLIS		0,05000	425,00000	0,11576 %	0,00006 %
03128 GOIANAPOLIS		3,15000	26.775,00000	7,29302 %	0,00352 %
00001 GOIANIA		13,15200	111.792,00000	30,45008 %	0,01472 %
00916 GOIANIRA		1,21000	10.285,00000	2,80144 %	0,00135 %
01355 HIDROLANDIA		1,49000	12.665,00000	3,44971 %	0,00167 %
03682 LEOPOLDO DE BULHOES		2,24000	19.040,00000	5,18615 %	0,00251 %
05410 NEROPOLIS		1,49000	12.665,00000	3,44971 %	0,00167 %
05089 SANTO ANTONIO DE GOIAS		0,75000	6.375,00000	1,73643 %	0,00084 %
03688 SENADOR CANEDO		0,20000	1.700,00000	0,46305 %	0,00022 %
02728 TEREZOPOLIS DE GOIAS		0,11000	935,00000	0,25468 %	0,00012 %
02297 TRINDADE		0,16000	1.360,00000	0,37044 %	0,00018 %



CENTRAIS DE ABASTECIMENTO DE GOIAS

Pagina.: 16

Emitido: 31/01/2022

Hora....: 15:54:02

Procedencia de Produto(s)

TODOS PRODUTOS....

Periodo : 01/12/2021 Ate 31/12/2021

* MR - Micro regioao

Sub.Grupo Produto Estado Micro Regiao	UF	QUANTIDADE	VALOR	% Participacao	
		TONELADA	EM R\$	PRODUTO POR CIDADE VALOR	SUB.GRUPAO VALOR
02-HORTALICAS FRUTOS-HF		22.434,35700	61.396.449,17450	25,10181 %	25,10181 %
56 PIMENTA BODE		43,19200	367.132,00000	0,19253 %	0,00000 %
001 GOIAS		43,19200	367.132,00000	100,00000 %	0,04833 %
MR - MEIA PONTE		0,70000	5.950,00000	1,62067 %	0,00078 %
04147 MORRINHOS		0,70000	5.950,00000	1,62067 %	0,00078 %
MR - PIRES DO RIO		0,06000	510,00000	0,13891 %	0,00007 %
03703 ORIZONA		0,06000	510,00000	0,13891 %	0,00007 %
57 PIMENTA CUMARI		2,97000	44.550,00000	0,01324 %	0,00000 %
001 GOIAS		2,97000	44.550,00000	100,00000 %	0,00332 %
MR - ANAPOLIS		2,97000	44.550,00000	100,00000 %	0,00332 %
02883 OURO VERDE DE GOIAS		0,50000	7.500,00000	16,83502 %	0,00056 %
04302 PETROLINA DE GOIAS		2,47000	37.050,00000	83,16498 %	0,00276 %
47 PIMENTA DE CHEIRO		53,04600	261.914,62500	0,23645 %	0,00000 %
004 DISTRITO FEDERAL		1,30000	6.418,75000	2,45070 %	0,00145 %
MR - BRASILIA		1,30000	6.418,75000	2,45070 %	0,00145 %
04162 BRASILIA		1,30000	6.418,75000	2,45070 %	0,00145 %
001 GOIAS		51,74600	255.495,87500	97,54930 %	0,05790 %
MR - ANAPOLIS		20,67200	102.068,00000	38,96995 %	0,02313 %
02437 ANAPOLIS		9,66000	47.696,25000	18,21061 %	0,01081 %
04300 INHUMAS		0,06000	296,25000	0,11311 %	0,00007 %
04301 ITAGUARU		8,43200	41.633,00000	15,89564 %	0,00943 %
04539 NOVA VENEZA		0,15000	740,62500	0,28277 %	0,00017 %
02883 OURO VERDE DE GOIAS		1,40000	6.912,50000	2,63922 %	0,00157 %
04302 PETROLINA DE GOIAS		0,97000	4.789,37500	1,82860 %	0,00109 %
MR - CERES		2,13000	10.516,87500	4,01538 %	0,00238 %
05544 ITAPURANGA		2,13000	10.516,87500	4,01538 %	0,00238 %
MR - ENTORNO DE BRASILIA		4,29000	21.181,87500	8,08732 %	0,00480 %
04128 COCALZINHO DE GOIAS		0,15000	740,62500	0,28277 %	0,00017 %
02301 FORMOSA		4,14000	20.441,25000	7,80455 %	0,00463 %
MR - GOIANIA		23,86400	117.828,50000	44,98737 %	0,02670 %
05559 ABADIA DE GOIAS		0,43000	2.123,12500	0,81062 %	0,00048 %
04308 BELA VISTA DE GOIAS		1,56000	7.702,50000	2,94084 %	0,00175 %
03127 BONFINOPOLIS		0,21000	1.036,87500	0,39588 %	0,00023 %
03128 GOIANAPOLIS		5,69000	28.094,37500	10,72654 %	0,00637 %
00001 GOIANIA		10,43400	51.517,87500	19,66972 %	0,01167 %
00916 GOIANIRA		0,06000	296,25000	0,11311 %	0,00007 %
02719 GUAPO		0,77000	3.801,87500	1,45157 %	0,00086 %
03682 LEOPOLDO DE BULHOES		1,31000	6.468,12500	2,46955 %	0,00147 %
05410 NEROPOLIS		0,74000	3.653,75000	1,39502 %	0,00083 %
05089 SANTO ANTONIO DE GOIAS		0,11000	543,12500	0,20737 %	0,00012 %
02728 TEREZOPOLIS DE GOIAS		1,95000	9.628,12500	3,67605 %	0,00218 %
02297 TRINDADE		0,60000	2.962,50000	1,13109 %	0,00067 %
MR - MEIA PONTE		0,58000	2.863,75000	1,09339 %	0,00065 %
04147 MORRINHOS		0,38000	1.876,25000	0,71636 %	0,00043 %
01376 PIRACANJUBA		0,20000	987,50000	0,37703 %	0,00022 %
MR - PIRES DO RIO		0,21000	1.036,87500	0,39588 %	0,00023 %
03704 VIANOPOLIS		0,21000	1.036,87500	0,39588 %	0,00023 %
256 PIMENTA DEDO-DE-MOCA		1,84000	18.400,00000	0,00820 %	0,00000 %



CENTRAIS DE ABASTECIMENTO DE GOIAS

Pagina.: 17

Emitido: 31/01/2022

Hora....: 15:54:02

Procedencia de Produto(s)

TODOS PRODUTOS....

Periodo : 01/12/2021 Ate 31/12/2021

* MR - Micro regioao

Sub.Grupo Produto Estado Micro Regiao	UF	QUANTIDADE	VALOR	% Participacao	
		TONELADA	EM R\$	PRODUTO POR CIDADE VALOR	SUB.GRUPAO VALOR
02-HORTALICAS FRUTOS-HF		22.434,35700	61.396.449,17450	25,10181 %	25,10181 %
256 PIMENTA DEDO-DE-MOCA		1,84000	18.400,00000	0,00820 %	0,00000 %
001 GOIAS		1,84000	18.400,00000	100,00000 %	0,00206 %
MR - ANAPOLIS		1,02000	10.200,00000	55,43478 %	0,00114 %
02437 ANAPOLIS		0,06000	600,00000	3,26087 %	0,00007 %
04539 NOVA VENEZA		0,10000	1.000,00000	5,43478 %	0,00011 %
02883 OURO VERDE DE GOIAS		0,63000	6.300,00000	34,23913 %	0,00070 %
04302 PETROLINA DE GOIAS		0,23000	2.300,00000	12,50000 %	0,00026 %
MR - GOIANIA		0,82000	8.200,00000	44,56522 %	0,00092 %
00001 GOIANIA		0,38000	3.800,00000	20,65217 %	0,00043 %
01355 HIDROLANDIA		0,33000	3.300,00000	17,93478 %	0,00037 %
05089 SANTO ANTONIO DE GOIAS		0,11000	1.100,00000	5,97826 %	0,00012 %
405 PIMENTA HABANERO		0,05000	500,00000	0,00022 %	0,00000 %
001 GOIAS		0,05000	500,00000	100,00000 %	0,00006 %
MR - ANAPOLIS		0,05000	500,00000	100,00000 %	0,00006 %
02883 OURO VERDE DE GOIAS		0,05000	500,00000	100,00000 %	0,00006 %
410 PIMENTA JALAPEÑO		0,04500	225,00000	0,00020 %	0,00000 %
001 GOIAS		0,04500	225,00000	100,00000 %	0,00005 %
MR - ANAPOLIS		0,04500	225,00000	100,00000 %	0,00005 %
02883 OURO VERDE DE GOIAS		0,04500	225,00000	100,00000 %	0,00005 %
59 PIMENTA MALAGUETA		2,85000	44.531,25000	0,01270 %	0,00000 %
001 GOIAS		2,85000	44.531,25000	100,00000 %	0,00319 %
MR - ANAPOLIS		1,97000	30.781,25000	69,12281 %	0,00220 %
04539 NOVA VENEZA		0,06000	937,50000	2,10526 %	0,00007 %
02883 OURO VERDE DE GOIAS		0,52000	8.125,00000	18,24561 %	0,00058 %
04302 PETROLINA DE GOIAS		1,39000	21.718,75000	48,77193 %	0,00156 %
MR - GOIANIA		0,88000	13.750,00000	30,87719 %	0,00098 %
00001 GOIANIA		0,06500	1.015,62500	2,28070 %	0,00007 %
01355 HIDROLANDIA		0,79500	12.421,87500	27,89474 %	0,00089 %
03688 SENADOR CANEDO		0,02000	312,50000	0,70175 %	0,00002 %
60 PIMENTAO		483,22000	1.570.465,00000	2,15393 %	0,00010 %
001 GOIAS		483,22000	1.570.465,00000	100,00000 %	0,54068 %
MR - ANAPOLIS		109,87000	357.077,50000	22,73706 %	0,12293 %
02437 ANAPOLIS		77,59000	252.167,50000	16,05687 %	0,08682 %
02438 CAMPO LIMPO DE GOIAS		0,75000	2.437,50000	0,15521 %	0,00084 %
04300 INHUMAS		14,75000	47.937,50000	3,05244 %	0,01650 %
04539 NOVA VENEZA		1,62000	5.265,00000	0,33525 %	0,00181 %
02883 OURO VERDE DE GOIAS		14,45000	46.962,50000	2,99036 %	0,01617 %
04302 PETROLINA DE GOIAS		0,47000	1.527,50000	0,09726 %	0,00053 %
04303 TAQUARAL DE GOIAS		0,24000	780,00000	0,04967 %	0,00027 %
MR - ENTORNO DE BRASILIA		26,90000	87.425,00000	5,56682 %	0,03010 %
05094 CORUMBA DE GOIAS		11,30000	36.725,00000	2,33848 %	0,01264 %
02301 FORMOSA		15,60000	50.700,00000	3,22834 %	0,01745 %
MR - GOIANIA		346,15000	1.124.987,50000	71,63404 %	0,38731 %
05559 ABADIA DE GOIAS		14,32000	46.540,00000	2,96345 %	0,01602 %
04308 BELA VISTA DE GOIAS		29,38000	95.485,00000	6,08005 %	0,03287 %
03127 BONFINOPOLIS		11,38000	36.985,00000	2,35503 %	0,01273 %



CENTRAIS DE ABASTECIMENTO DE GOIAS

Pagina.: 18

Emitido: 31/01/2022

Hora....: 15:54:02

Procedencia de Produto(s)

TODOS PRODUTOS....

Periodo : 01/12/2021 Ate 31/12/2021

* MR - Micro regioao

Sub.Grupo Produto Estado Micro Regiao	UF	QUANTIDADE TONELADA	VALOR EM R\$	% Participacao PRODUTO POR CIDADE VALOR SUB.GRUPAO VALOR	
02-HORTALICAS FRUTOS-HF		22.434,35700	61.396.449,17450	25,10181 %	25,10181 %
60 PIMENTAO		483,22000	1.570.465,00000	2,15393 %	0,00002 %
001 GOIAS		483,22000	1.570.465,00000	100,00000 %	0,54068 %
MR - GOIANIA		346,15000	1.124.987,50000	71,63404 %	0,38731 %
01074 CALDAZINHA		15,04000	48.880,00000	3,11245 %	0,01683 %
03128 GOIANAPOLIS		216,25000	702.812,50000	44,75187 %	0,24196 %
00001 GOIANIA		0,58000	1.885,00000	0,12003 %	0,00065 %
00916 GOIANIRA		0,60000	1.950,00000	0,12417 %	0,00067 %
02719 GUAPO		8,00000	26.000,00000	1,65556 %	0,00895 %
03682 LEOPOLDO DE BULHOES		22,24000	72.280,00000	4,60246 %	0,02488 %
05410 NEROPOLIS		16,69000	54.242,50000	3,45391 %	0,01867 %
02728 TEREZOPOLIS DE GOIAS		11,67000	37.927,50000	2,41505 %	0,01306 %
MR - MEIA PONTE		0,30000	975,00000	0,06208 %	0,00034 %
01376 PIRACANJUBA		0,30000	975,00000	0,06208 %	0,00034 %
392 PIMENTAO AMARELO - Estufa		57,57000	57.570,00000	0,25662 %	0,00000 %
001 GOIAS		0,57000	570,00000	0,99010 %	0,00064 %
MR - ANAPOLIS		0,57000	570,00000	0,99010 %	0,00064 %
02437 ANAPOLIS		0,57000	570,00000	0,99010 %	0,00064 %
002 MINAS GERAIS		50,00000	50.000,00000	86,85079 %	0,05595 %
MR - PATROCINIO		50,00000	50.000,00000	86,85079 %	0,05595 %
04880 COROMANDEL		50,00000	50.000,00000	86,85079 %	0,05595 %
003 SAO PAULO		7,00000	7.000,00000	12,15911 %	0,00783 %
MR - ITAPEVA		7,00000	7.000,00000	12,15911 %	0,00783 %
04008 ITAPEVA		7,00000	7.000,00000	12,15911 %	0,00783 %
391 PIMENTAO VERMELHO (Estufa)		70,18000	70.180,00000	0,31282 %	0,00000 %
001 GOIAS		1,18000	1.180,00000	1,68139 %	0,00132 %
MR - ANAPOLIS		1,18000	1.180,00000	1,68139 %	0,00132 %
02437 ANAPOLIS		1,18000	1.180,00000	1,68139 %	0,00132 %
002 MINAS GERAIS		62,50000	62.500,00000	89,05671 %	0,06993 %
MR - PATROCINIO		62,50000	62.500,00000	89,05671 %	0,06993 %
04880 COROMANDEL		62,50000	62.500,00000	89,05671 %	0,06993 %
003 SAO PAULO		6,50000	6.500,00000	9,26190 %	0,00727 %
MR - ITAPEVA		6,50000	6.500,00000	9,26190 %	0,00727 %
04008 ITAPEVA		6,50000	6.500,00000	9,26190 %	0,00727 %
61 QUIABO		629,74800	1.596.135,48430	2,80707 %	0,00007 %
001 GOIAS		629,74800	1.596.135,48430	100,00000 %	0,70463 %
MR - ANAPOLIS		393,49800	997.345,16180	62,48499 %	0,44029 %
02437 ANAPOLIS		57,02200	144.525,80650	9,05473 %	0,06380 %
02438 CAMPO LIMPO DE GOIAS		2,00200	5.074,19350	0,31790 %	0,00224 %
04299 DAMOLANDIA		135,82800	344.264,51630	21,56863 %	0,15198 %
04300 INHUMAS		60,55000	153.467,74220	9,61496 %	0,06775 %
04539 NOVA VENEZA		99,23200	251.509,67760	15,75741 %	0,11103 %
02883 OURO VERDE DE GOIAS		25,50800	64.651,61290	4,05051 %	0,02854 %
04302 PETROLINA DE GOIAS		9,39400	23.809,67720	1,49171 %	0,01051 %
03124 SAO FRANCISCO DE GOIAS		3,96200	10.041,93560	0,62914 %	0,00443 %



CENTRAIS DE ABASTECIMENTO DE GOIAS

Pagina.: 19

Emitido: 31/01/2022

Hora....: 15:54:02

Procedencia de Produto(s)

TODOS PRODUTOS....

Periodo : 01/12/2021 Ate 31/12/2021

* MR - Micro regioao

Sub.Grupo Produto Estado Micro Regiao	UF	QUANTIDADE	VALOR	% Participacao	
		TONELADA	EM R\$	PRODUTO POR CIDADE VALOR	SUB.GRUPAO VALOR
02-HORTALICAS FRUTOS-HF		22.434,35700	61.396.449,17450	25,10181 %	25,10181 %
61 QUIABO		629,74800	1.596.135,48430	2,80707 %	0,00000 %
001 GOIAS		629,74800	1.596.135,48430	100,00000 %	0,70463 %
MR - ENTORNO DE BRASILIA		0,15400	390,32260	0,02445 %	0,00017 %
05415 PIRENOPOLIS		0,15400	390,32260	0,02445 %	0,00017 %
MR - GOIANIA		200,63400	508.519,35470	31,85941 %	0,22449 %
05559 ABADIA DE GOIAS		35,91000	91.016,12910	5,70228 %	0,04018 %
04308 BELA VISTA DE GOIAS		13,97200	35.412,90330	2,21867 %	0,01563 %
03128 GOIANAPOLIS		41,24400	104.535,48390	6,54929 %	0,04615 %
00001 GOIANIA		12,82400	32.503,22570	2,03637 %	0,01435 %
02719 GUAPO		0,16800	425,80650	0,02668 %	0,00019 %
01355 HIDROLANDIA		0,09800	248,38710	0,01556 %	0,00011 %
03682 LEOPOLDO DE BULHOES		21,28000	53.935,48390	3,37913 %	0,02381 %
05410 NEROPOLIS		50,23200	127.316,12900	7,97652 %	0,05620 %
05089 SANTO ANTONIO DE GOIAS		0,09800	248,38710	0,01556 %	0,00011 %
02728 TEREZOPOLIS DE GOIAS		24,80800	62.877,41910	3,93935 %	0,02776 %
MR - PIRES DO RIO		1,19000	3.016,12900	0,18896 %	0,00133 %
04416 GAMELEIRA DE GOIAS		0,42000	1.064,51610	0,06669 %	0,00047 %
03703 ORIZONA		0,77000	1.951,61290	0,12227 %	0,00086 %
MR - VALE DO RIO DOS BOIS		34,27200	86.864,51620	5,44218 %	0,03835 %
02309 CAMPESTRE DE GOIAS		10,65400	27.003,22570	1,69179 %	0,01192 %
03702 PALMEIRAS DE GOIAS		23,61800	59.861,29050	3,75039 %	0,02643 %
65 TOMATE CEREJA BDJ		7,12200	21.366,00000	0,03175 %	0,00001 %
001 GOIAS		7,12200	21.366,00000	100,00000 %	0,00797 %
MR - GOIANIA		7,12200	21.366,00000	100,00000 %	0,00797 %
03128 GOIANAPOLIS		7,12200	21.366,00000	100,00000 %	0,00797 %
393 TOMATE CEREJA CAIXA		281,35800	2.086.205,62500	1,25414 %	0,00004 %
001 GOIAS		255,61800	1.895.349,37500	90,85151 %	0,28601 %
MR - ANAPOLIS		58,16800	431.302,50000	20,67402 %	0,06508 %
02437 ANAPOLIS		33,22000	246.318,75000	11,80702 %	0,03717 %
04537 ITABERAI		0,30800	2.283,75000	0,10947 %	0,00034 %
02883 OURO VERDE DE GOIAS		24,20000	179.437,50000	8,60114 %	0,02708 %
04303 TAQUARAL DE GOIAS		0,44000	3.262,50000	0,15638 %	0,00049 %
MR - GOIANIA		197,45000	1.464.046,87500	70,17750 %	0,22093 %
04308 BELA VISTA DE GOIAS		11,37400	84.335,62500	4,04254 %	0,01273 %
03128 GOIANAPOLIS		151,60200	1.124.094,37500	53,88224 %	0,16963 %
00001 GOIANIA		6,79800	50.405,62500	2,41614 %	0,00761 %
03682 LEOPOLDO DE BULHOES		13,28800	98.527,50000	4,72281 %	0,01487 %
05410 NEROPOLIS		14,38800	106.683,75000	5,11377 %	0,01610 %
003 SAO PAULO		25,74000	190.856,25000	9,14849 %	0,02880 %
MR - ITAPEVA		24,64000	182.700,00000	8,75753 %	0,02757 %
04008 ITAPEVA		24,64000	182.700,00000	8,75753 %	0,02757 %
MR - PIEDADE		1,10000	8.156,25000	0,39096 %	0,00123 %
01298 TAPIRAI		1,10000	8.156,25000	0,39096 %	0,00123 %
64 TOMATE LONGA VIDA		4.421,97800	17.587.412,50000	19,71074 %	0,00098 %
001 GOIAS		4.179,93400	16.624.737,50000	94,52634 %	4,67693 %
MR - ANAPOLIS		1.291,02600	5.134.762,50000	29,19567 %	1,44453 %



CENTRAIS DE ABASTECIMENTO DE GOIAS

Pagina.: 20

Emitido: 31/01/2022

Hora....: 15:54:02

Procedencia de Produto(s)

TODOS PRODUTOS....

Periodo : 01/12/2021 Ate 31/12/2021

* MR - Micro regioao

Sub.Grupo Produto Estado Micro Regiao	UF	QUANTIDADE	VALOR	% Participacao	
		TONELADA	EM R\$	PRODUTO POR CIDADE VALOR	SUB.GRUPAO VALOR
02-HORTALICAS FRUTOS-HF		22.434,35700	61.396.449,17450	25,10181 %	25,10181 %
64 TOMATE LONGA VIDA		4.421,97800	17.587.412,50000	19,71074 %	0,00098 %
001 GOIAS		4.179,93400	16.624.737,50000	94,52634 %	4,67693 %
MR - ANAPOLIS		1.291,02600	5.134.762,50000	29,19567 %	1,44453 %
02437 ANAPOLIS		786,21400	3.126.987,50000	17,77969 %	0,87970 %
04300 INHUMAS		55,00000	218.750,00000	1,24379 %	0,06154 %
04538 ITAUCU		1,32000	5.250,00000	0,02985 %	0,00148 %
02440 JESUPOLIS		2,53000	10.062,50000	0,05721 %	0,00283 %
02883 OURO VERDE DE GOIAS		369,88600	1.471.137,50000	8,36472 %	0,41387 %
03124 SAO FRANCISCO DE GOIAS		76,07600	302.575,00000	1,72041 %	0,08512 %
MR - CHAPADA DOS VEADEIROS		145,53000	578.812,50000	3,29106 %	0,16283 %
05542 SAO JOAO D ALIANCA		145,53000	578.812,50000	3,29106 %	0,16283 %
MR - ENTORNO DE BRASILIA		79,53000	316.312,50000	1,79852 %	0,08899 %
05094 CORUMBA DE GOIAS		79,53000	316.312,50000	1,79852 %	0,08899 %
MR - GOIANIA		2.590,10400	10.301.550,00000	58,57343 %	2,89807 %
05559 ABADIA DE GOIAS		39,60000	157.500,00000	0,89553 %	0,04431 %
04308 BELA VISTA DE GOIAS		194,74400	774.550,00000	4,40400 %	0,21790 %
03128 GOIANAPOLIS		1.494,21800	5.942.912,50000	33,79072 %	1,67188 %
00001 GOIANIA		34,76000	138.250,00000	0,78607 %	0,03889 %
02719 GUAPO		37,40000	148.750,00000	0,84578 %	0,04185 %
03682 LEOPOLDO DE BULHOES		445,03800	1.770.037,50000	10,06423 %	0,49795 %
05410 NEROPOLIS		164,16400	652.925,00000	3,71246 %	0,18368 %
03688 SENADOR CANEDO		15,18000	60.375,00000	0,34329 %	0,01698 %
02728 TEREZOPOLIS DE GOIAS		165,00000	656.250,00000	3,73136 %	0,18462 %
MR - PIRES DO RIO		73,74400	293.300,00000	1,66767 %	0,08251 %
04416 GAMELEIRA DE GOIAS		30,05200	119.525,00000	0,67961 %	0,03363 %
02744 SILVANIA		18,83200	74.900,00000	0,42587 %	0,02107 %
03704 VIANOPOLIS		24,86000	98.875,00000	0,56219 %	0,02782 %
015 MATO GROSSO		0,02200	87,50000	0,00050 %	0,00002 %
MR - SINOP		0,02200	87,50000	0,00050 %	0,00002 %
04226 SINOP		0,02200	87,50000	0,00050 %	0,00002 %
023 PARANA		82,06000	326.375,00000	1,85573 %	0,09182 %
MR - FAXINAL		18,70000	74.375,00000	0,42289 %	0,02092 %
02717 FAXINAL		18,70000	74.375,00000	0,42289 %	0,02092 %
MR - TELEMACO BORBA		63,36000	252.000,00000	1,43284 %	0,07089 %
00885 RESERVA		63,36000	252.000,00000	1,43284 %	0,07089 %
003 SAO PAULO		159,96200	636.212,50000	3,61743 %	0,17898 %
MR - CAMPINAS		34,98000	139.125,00000	0,79105 %	0,03914 %
04014 MONTE MOR		34,98000	139.125,00000	0,79105 %	0,03914 %
MR - CAPAO BONITO		72,16000	287.000,00000	1,63185 %	0,08074 %
02240 RIBEIRAO BRANCO		72,16000	287.000,00000	1,63185 %	0,08074 %
MR - ITAPEVA		52,82200	210.087,50000	1,19453 %	0,05910 %
04008 ITAPEVA		52,82200	210.087,50000	1,19453 %	0,05910 %
63 TOMATE SALADA		0,44000	3.675,00000	0,00196 %	0,00000 %
001 GOIAS		0,44000	3.675,00000	100,00000 %	0,00049 %
MR - ANAPOLIS		0,44000	3.675,00000	100,00000 %	0,00049 %
02883 OURO VERDE DE GOIAS		0,44000	3.675,00000	100,00000 %	0,00049 %

Procedencia de Produto(s)

TODOS PRODUTOS....

Período : 01/12/2021 Ate 31/12/2021

* MR - Micro regioao

Sub.Grupo Produto Estado Micro Regiao	UF	QUANTIDADE	VALOR	% Participacao	
		TONELADA	EM R\$	PRODUTO POR CIDADE VALOR	SUB.GRUPAO VALOR
02-HORTALICAS FRUTOS-HF		22.434,35700	61.396.449,17450	25,10181 %	25,10181 %
62 TOMATE SALADETE		3.833,50000	14.375.625,00000	17,08763 %	0,00095 %
001 GOIAS		3.795,30800	14.232.405,00000	99,00373 %	4,24657 %
MR - ANAPOLIS		1.237,87400	4.642.027,50000	32,29096 %	1,38506 %
02437 ANAPOLIS		761,35400	2.855.077,50000	19,86055 %	0,85188 %
02883 OURO VERDE DE GOIAS		452,07800	1.695.292,50000	11,79283 %	0,50583 %
03124 SAO FRANCISCO DE GOIAS		24,44200	91.657,50000	0,63759 %	0,02735 %
MR - CHAPADA DOS VEADEIROS		60,06000	225.225,00000	1,56671 %	0,06720 %
05542 SAO JOAO D ALIANCA		60,06000	225.225,00000	1,56671 %	0,06720 %
MR - ENTORNO DE BRASILIA		54,34000	203.775,00000	1,41750 %	0,06080 %
05094 CORUMBA DE GOIAS		54,34000	203.775,00000	1,41750 %	0,06080 %
MR - GOIANIA		2.399,25400	8.997.202,50000	62,58651 %	2,68453 %
04308 BELA VISTA DE GOIAS		165,44000	620.400,00000	4,31564 %	0,18511 %
01074 CALDAZINHA		55,00000	206.250,00000	1,43472 %	0,06154 %
03128 GOIANAPOLIS		1.435,25800	5.382.217,50000	37,43989 %	1,60591 %
00001 GOIANIA		17,82000	66.825,00000	0,46485 %	0,01994 %
02719 GUAPO		30,80000	115.500,00000	0,80344 %	0,03446 %
03682 LEOPOLDO DE BULHOES		377,14600	1.414.297,50000	9,83816 %	0,42199 %
05410 NEROPOLIS		175,01000	656.287,50000	4,56528 %	0,19582 %
02728 TEREZOPOLIS DE GOIAS		142,78000	535.425,00000	3,72453 %	0,15976 %
MR - PIRES DO RIO		43,78000	164.175,00000	1,14204 %	0,04899 %
04416 GAMELEIRA DE GOIAS		17,38000	65.175,00000	0,45337 %	0,01945 %
02744 SILVANIA		13,20000	49.500,00000	0,34433 %	0,01477 %
03704 VIANOPOLIS		13,20000	49.500,00000	0,34433 %	0,01477 %
015 MATO GROSSO		30,80000	115.500,00000	0,80344 %	0,03446 %
MR - SINOP		30,80000	115.500,00000	0,80344 %	0,03446 %
04226 SINOP		30,80000	115.500,00000	0,80344 %	0,03446 %
023 PARANA		7,39200	27.720,00000	0,19283 %	0,00827 %
MR - TELEMACO BORBA		7,39200	27.720,00000	0,19283 %	0,00827 %
00885 RESERVA		7,39200	27.720,00000	0,19283 %	0,00827 %
67 VAGEM		330,18700	2.365.281,87500	1,47179 %	0,00005 %
001 GOIAS		328,88700	2.355.969,37500	99,60628 %	0,36799 %
MR - ANAPOLIS		85,12400	609.782,50000	25,78054 %	0,09525 %
02437 ANAPOLIS		41,34000	296.137,50000	12,52018 %	0,04626 %
04299 DAMOLANDIA		0,66300	4.749,37500	0,20080 %	0,00074 %
04300 INHUMAS		10,47800	75.058,75000	3,17335 %	0,01172 %
02883 OURO VERDE DE GOIAS		32,64300	233.836,87500	9,88622 %	0,03652 %
MR - GOIANIA		243,76300	1.746.186,87500	73,82574 %	0,27275 %
05559 ABADIA DE GOIAS		16,87400	120.876,25000	5,11044 %	0,01888 %
04308 BELA VISTA DE GOIAS		18,20000	130.375,00000	5,51203 %	0,02036 %
03127 BONFINOPOLIS		4,42000	31.662,50000	1,33864 %	0,00495 %
01074 CALDAZINHA		10,40000	74.500,00000	3,14973 %	0,01164 %
03128 GOIANAPOLIS		37,14100	266.058,12500	11,24847 %	0,04156 %
02719 GUAPO		10,40000	74.500,00000	3,14973 %	0,01164 %
03682 LEOPOLDO DE BULHOES		117,78000	843.712,50000	35,67070 %	0,13178 %
05410 NEROPOLIS		10,40000	74.500,00000	3,14973 %	0,01164 %
03688 SENADOR CANEDO		6,17500	44.234,37500	1,87015 %	0,00691 %
02728 TEREZOPOLIS DE GOIAS		11,97300	85.768,12500	3,62613 %	0,01340 %
003 SAO PAULO		1,30000	9.312,50000	0,39372 %	0,00145 %



CENTRAIS DE ABASTECIMENTO DE GOIAS

Pagina.: 22

Emitido: 31/01/2022

Hora....: 15:54:02

Procedencia de Produto(s)

TODOS PRODUTOS....

Periodo : 01/12/2021 Ate 31/12/2021

* MR - Micro regioao

Sub.Grupo Produto Estado Micro Regiao	UF	QUANTIDADE	VALOR	% Participacao	
		TONELADA	EM R\$	PRODUTO POR CIDADE VALOR	SUB.GRUPAO VALOR
02-HORTALICAS FRUTOS-HF		22.434,35700	61.396.449,17450	25,10181 %	25,10181 %
67 VAGEM		330,18700	2.365.281,87500	1,47179 %	0,00000 %
003 SAO PAULO		1,30000	9.312,50000	0,39372 %	0,00145 %
MR - ITAPEVA		1,30000	9.312,50000	0,39372 %	0,00145 %
04008 ITAPEVA		1,30000	9.312,50000	0,39372 %	0,00145 %
03-RAIZES-TUBERCULOS-BULBO-RTB		20.086,34000	51.003.721,59850	22,47462 %	22,47462 %
70 ALHO CHINES		0,01000	10,00000	0,00005 %	0,00000 %
001 GOIAS		0,01000	10,00000	100,00000 %	0,00001 %
MR - ANAPOLIS		0,01000	10,00000	100,00000 %	0,00001 %
02438 CAMPO LIMPO DE GOIAS		0,01000	10,00000	100,00000 %	0,00001 %
72 ALHO NACIONAL		534,99000	8.927.645,62500	2,66345 %	0,00001 %
001 GOIAS		471,99000	7.876.333,12500	88,22408 %	0,52811 %
MR - ANAPOLIS		43,88000	732.247,50000	8,20202 %	0,04910 %
02437 ANAPOLIS		4,00000	66.750,00000	0,74768 %	0,00448 %
04300 INHUMAS		39,88000	665.497,50000	7,45434 %	0,04462 %
MR - ENTORNO DE BRASILIA		233,20000	3.891.525,00000	43,58960 %	0,26093 %
02300 CRISTALINA		233,20000	3.891.525,00000	43,58960 %	0,26093 %
MR - GOIANIA		194,91000	3.252.560,62500	36,43246 %	0,21808 %
02442 APARECIDA DE GOIANIA		17,00000	283.687,50000	3,17763 %	0,01902 %
03128 GOIANAPOLIS		23,00000	383.812,50000	4,29915 %	0,02573 %
05410 NEROPOLIS		154,91000	2.585.060,62500	28,95568 %	0,17333 %
003 SAO PAULO		63,00000	1.051.312,50000	11,77592 %	0,07049 %
MR - SAO PAULO		63,00000	1.051.312,50000	11,77592 %	0,07049 %
05050 SAO PAULO		63,00000	1.051.312,50000	11,77592 %	0,07049 %
345 BATATA BOLINHA		1.955,00000	3.372.375,00000	9,73298 %	0,00013 %
001 GOIAS		105,00000	181.125,00000	5,37084 %	0,11748 %
MR - ENTORNO DE BRASILIA		105,00000	181.125,00000	5,37084 %	0,11748 %
02300 CRISTALINA		105,00000	181.125,00000	5,37084 %	0,11748 %
002 MINAS GERAIS		1.640,00000	2.829.000,00000	83,88747 %	1,83500 %
MR - ARAXA		1.430,00000	2.466.750,00000	73,14578 %	1,60003 %
03873 IBIA		410,00000	707.250,00000	20,97187 %	0,45875 %
05188 SANTA JULIANA		1.020,00000	1.759.500,00000	52,17391 %	1,14128 %
MR - POUSO ALEGRE		210,00000	362.250,00000	10,74169 %	0,23497 %
04922 MUNHOZ		210,00000	362.250,00000	10,74169 %	0,23497 %
003 SAO PAULO		210,00000	362.250,00000	10,74169 %	0,23497 %
MR - PIRASSUNUNGA		210,00000	362.250,00000	10,74169 %	0,23497 %
02202 PORTO FERREIRA		210,00000	362.250,00000	10,74169 %	0,23497 %
74 BATATA COMUM DIVERSAS		2.532,50000	4.305.250,00000	12,60807 %	0,00022 %
001 GOIAS		182,50000	310.250,00000	7,20632 %	0,20420 %
MR - ENTORNO DE BRASILIA		175,00000	297.500,00000	6,91017 %	0,19581 %
02300 CRISTALINA		175,00000	297.500,00000	6,91017 %	0,19581 %



CENTRAIS DE ABASTECIMENTO DE GOIAS

Pagina.: 23

Emitido: 31/01/2022

Hora....: 15:54:02

Procedencia de Produto(s)

TODOS PRODUTOS....

Periodo : 01/12/2021 Ate 31/12/2021

* MR - Micro regioao

Sub.Grupo Produto Estado Micro Regiao	UF	QUANTIDADE	VALOR	% Participacao	
		TONELADA	EM R\$	PRODUTO POR CIDADE VALOR	SUB.GRUPPO VALOR
03-RAIZES-TUBERCULOS-BULBO-RTB		20.086,34000	51.003.721,59850	22,47462 %	22,47462 %
74 BATATA COMUM DIVERSAS		2.532,50000	4.305.250,00000	12,60807 %	0,00001 %
001 GOIAS		182,50000	310.250,00000	7,20632 %	0,20420 %
MR - GOIANIA		7,50000	12.750,00000	0,29615 %	0,00839 %
00001 GOIANIA		7,50000	12.750,00000	0,29615 %	0,00839 %
002 MINAS GERAIS		1.913,00000	3.252.100,00000	75,53801 %	2,14046 %
MR - ARAXA		981,00000	1.667.700,00000	38,73643 %	1,09764 %
03873 IBIA		260,00000	442.000,00000	10,26654 %	0,29091 %
04884 SACRAMENTO		76,00000	129.200,00000	3,00099 %	0,08504 %
05188 SANTA JULIANA		645,00000	1.096.500,00000	25,46890 %	0,72169 %
MR - PARACATU		47,00000	79.900,00000	1,85587 %	0,05259 %
00654 GUARDA-MOR		47,00000	79.900,00000	1,85587 %	0,05259 %
MR - POCOS DE CALDAS		310,00000	527.000,00000	12,24087 %	0,34686 %
03930 POCOS DE CALDAS		310,00000	527.000,00000	12,24087 %	0,34686 %
MR - POUSO ALEGRE		315,00000	535.500,00000	12,43830 %	0,35245 %
04922 MUNHOZ		315,00000	535.500,00000	12,43830 %	0,35245 %
MR - UNAI		260,00000	442.000,00000	10,26654 %	0,29091 %
00652 BURITIS		260,00000	442.000,00000	10,26654 %	0,29091 %
023 PARANA		50,00000	85.000,00000	1,97433 %	0,05595 %
MR - PONTA GROSSA		50,00000	85.000,00000	1,97433 %	0,05595 %
02699 PALMEIRA		50,00000	85.000,00000	1,97433 %	0,05595 %
003 SAO PAULO		387,00000	657.900,00000	15,28134 %	0,43301 %
MR - PIRASSUNUNGA		248,00000	421.600,00000	9,79269 %	0,27749 %
02202 PORTO FERREIRA		248,00000	421.600,00000	9,79269 %	0,27749 %
MR - SAO JOAO DA BOA VISTA		139,00000	236.300,00000	5,48865 %	0,15553 %
04994 AGUAS DA PRATA		66,00000	112.200,00000	2,60612 %	0,07385 %
04010 DIVINOLANDIA		73,00000	124.100,00000	2,88253 %	0,08168 %
75 BATATA DOCE		1.740,76800	3.263.940,00000	8,66643 %	0,00031 %
001 GOIAS		1.740,76800	3.263.940,00000	100,00000 %	1,94775 %
MR - ANAPOLIS		1.672,44000	3.135.825,00000	96,07484 %	1,87129 %
02437 ANAPOLIS		248,95200	466.785,00000	14,30127 %	0,27855 %
02438 CAMPO LIMPO DE GOIAS		1.397,08800	2.619.540,00000	80,25699 %	1,56320 %
04299 DAMOLANDIA		26,40000	49.500,00000	1,51657 %	0,02954 %
MR - GOIANIA		68,32800	128.115,00000	3,92516 %	0,07645 %
03128 GOIANAPOLIS		7,29600	13.680,00000	0,41913 %	0,00816 %
02728 TEREZOPOLIS DE GOIAS		59,83200	112.185,00000	3,43710 %	0,06695 %
02297 TRINDADE		1,20000	2.250,00000	0,06894 %	0,00134 %
76 BATATA LISA (ACHATI-BINJ)		2.825,90000	7.453.311,25000	14,06877 %	0,00026 %
001 GOIAS		205,00000	540.687,50000	7,25433 %	0,22937 %
MR - ENTORNO DE BRASILIA		205,00000	540.687,50000	7,25433 %	0,22937 %
02300 CRISTALINA		205,00000	540.687,50000	7,25433 %	0,22937 %
002 MINAS GERAIS		1.726,40000	4.553.380,00000	61,09204 %	1,93167 %
MR - ARAXA		986,40000	2.601.630,00000	34,90569 %	1,10368 %
03873 IBIA		358,60000	945.807,50000	12,68976 %	0,40124 %



CENTRAIS DE ABASTECIMENTO DE GOIAS

Pagina.: 24

Emitido: 31/01/2022

Hora....: 15:54:02

Procedencia de Produto(s)

TODOS PRODUTOS....

Periodo : 01/12/2021 Ate 31/12/2021

* MR - Micro regioao

Sub.Grupo Produto Estado Micro Regiao	UF	QUANTIDADE	VALOR	% Participacao	
		TONELADA	EM R\$	PRODUTO POR CIDADE VALOR	SUB.GRUPUO VALOR
03-RAIZES-TUBERCULOS-BULBO-RTB		20.086,34000	51.003.721,59850	22,47462 %	22,47462 %
76 BATATA LISA (ACHATI-BINJ)		2.825,90000	7.453.311,25000	14,06877 %	0,00024 %
002 MINAS GERAIS		1.726,40000	4.553.380,00000	61,09204 %	1,93167 %
MR - ARAXA		986,40000	2.601.630,00000	34,90569 %	1,10368 %
04884 SACRAMENTO		192,80000	508.510,00000	6,82261 %	0,21572 %
05188 SANTA JULIANA		435,00000	1.147.312,50000	15,39333 %	0,48672 %
MR - POCOS DE CALDAS		310,00000	817.625,00000	10,96996 %	0,34686 %
03930 POCOS DE CALDAS		310,00000	817.625,00000	10,96996 %	0,34686 %
MR - POUSO ALEGRE		55,00000	145.062,50000	1,94628 %	0,06154 %
05231 BUENO BRANDAO		55,00000	145.062,50000	1,94628 %	0,06154 %
MR - UNAI		375,00000	989.062,50000	13,27011 %	0,41959 %
00652 BURITIS		375,00000	989.062,50000	13,27011 %	0,41959 %
023 PARANA		142,50000	375.843,75000	5,04264 %	0,15944 %
MR - GUARAPUAVA		55,00000	145.062,50000	1,94628 %	0,06154 %
02694 CAMPINA DO SIMAO		55,00000	145.062,50000	1,94628 %	0,06154 %
MR - PONTA GROSSA		37,50000	98.906,25000	1,32701 %	0,04196 %
02699 PALMEIRA		37,50000	98.906,25000	1,32701 %	0,04196 %
MR - PRUDENTOPOLIS		50,00000	131.875,00000	1,76935 %	0,05595 %
05460 FERNANDES PINHEIRO		50,00000	131.875,00000	1,76935 %	0,05595 %
022 SANTA CATARINA		35,00000	92.312,50000	1,23854 %	0,03916 %
MR - JOACABA		35,00000	92.312,50000	1,23854 %	0,03916 %
04482 AGUA DOCE		35,00000	92.312,50000	1,23854 %	0,03916 %
003 SAO PAULO		717,00000	1.891.087,50000	25,37245 %	0,80225 %
MR - AMPARO		22,50000	59.343,75000	0,79621 %	0,02518 %
02207 PEDRA BELA		22,50000	59.343,75000	0,79621 %	0,02518 %
MR - PIEDADE		233,50000	615.856,25000	8,26285 %	0,26126 %
03634 SAO MIGUEL ARCANJO		233,50000	615.856,25000	8,26285 %	0,26126 %
MR - PIRASSUNUNGA		325,00000	857.187,50000	11,50076 %	0,36364 %
02202 PORTO FERREIRA		325,00000	857.187,50000	11,50076 %	0,36364 %
MR - SAO JOAO DA BOA VISTA		136,00000	358.700,00000	4,81263 %	0,15217 %
04010 DIVINOLANDIA		136,00000	358.700,00000	4,81263 %	0,15217 %
77 BATATA SALSA (MANDIOCA SALSA)		99,84000	1.560.000,00000	0,49705 %	0,00005 %
002 MINAS GERAIS		40,00000	625.000,00000	40,06410 %	0,04476 %
MR - PATROCINIO		40,00000	625.000,00000	40,06410 %	0,04476 %
04880 COROMANDEL		40,00000	625.000,00000	40,06410 %	0,04476 %
003 SAO PAULO		59,84000	935.000,00000	59,93590 %	0,06696 %
MR - AMPARO		1,92000	30.000,00000	1,92308 %	0,00215 %
02207 PEDRA BELA		1,92000	30.000,00000	1,92308 %	0,00215 %
MR - PIEDADE		1,60000	25.000,00000	1,60256 %	0,00179 %
01297 PIEDADE		1,60000	25.000,00000	1,60256 %	0,00179 %
MR - PIRASSUNUNGA		56,00000	875.000,00000	56,08974 %	0,06266 %
02202 PORTO FERREIRA		56,00000	875.000,00000	56,08974 %	0,06266 %



CENTRAIS DE ABASTECIMENTO DE GOIAS

Pagina.: 25

Emitido: 31/01/2022

Hora....: 15:54:02

Procedencia de Produto(s)

TODOS PRODUTOS....

Periodo : 01/12/2021 Ate 31/12/2021

* MR - Micro regioao

Sub.Grupo Produto Estado Micro Regiao	UF	QUANTIDADE	VALOR	% Participacao	
		TONELADA	EM R\$	PRODUTO POR CIDADE VALOR	SUB.GRUPAO VALOR
03-RAIZES-TUBERCULOS-BULBO-RTB		20.086,34000	51.003.721,59850	22,47462 %	22,47462 %
77 BATATA SALSA (MANDIOCA SALSA)		99,84000	1.560.000,00000	0,49705 %	0,00000 %
003 SAO PAULO		59,84000	935.000,00000	59,93590 %	0,06696 %
MR - SAO JOSE DO RIO PRETO		0,32000	5.000,00000	0,32051 %	0,00036 %
03975 MIRASSOLANDIA		0,32000	5.000,00000	0,32051 %	0,00036 %
338 BATATA YAKON		37,80000	378.000,00000	0,18819 %	0,00001 %
002 MINAS GERAIS		10,80000	108.000,00000	28,57143 %	0,01208 %
MR - PATROCINIO		10,80000	108.000,00000	28,57143 %	0,01208 %
04880 COROMANDEL		10,80000	108.000,00000	28,57143 %	0,01208 %
003 SAO PAULO		27,00000	270.000,00000	71,42857 %	0,03021 %
MR - PIRASSUNUNGA		27,00000	270.000,00000	71,42857 %	0,03021 %
02202 PORTO FERREIRA		27,00000	270.000,00000	71,42857 %	0,03021 %
78 BETERRABA		1.382,20000	2.375.656,25000	6,88129 %	0,00005 %
005 BAHIA		91,20000	156.750,00000	6,59818 %	0,10204 %
MR - BARREIRAS		42,00000	72.187,50000	3,03863 %	0,04699 %
00610 BARREIRAS		42,00000	72.187,50000	3,03863 %	0,04699 %
MR - IRECE		49,20000	84.562,50000	3,55954 %	0,05505 %
02510 IRECE		49,20000	84.562,50000	3,55954 %	0,05505 %
001 GOIAS		1.121,20000	1.927.062,50000	81,11706 %	1,25451 %
MR - ANAPOLIS		150,72000	259.050,00000	10,90436 %	0,16864 %
02437 ANAPOLIS		1,96000	3.368,75000	0,14180 %	0,00219 %
02438 CAMPO LIMPO DE GOIAS		65,00000	111.718,75000	4,70265 %	0,07273 %
04299 DAMOLANDIA		24,00000	41.250,00000	1,73636 %	0,02685 %
04300 INHUMAS		10,00000	17.187,50000	0,72348 %	0,01119 %
02883 OURO VERDE DE GOIAS		49,76000	85.525,00000	3,60006 %	0,05568 %
MR - CATALAO		7,80000	13.406,25000	0,56432 %	0,00873 %
00947 CAMPO ALEGRE DE GOIAS		7,80000	13.406,25000	0,56432 %	0,00873 %
MR - ENTORNO DE BRASILIA		605,06000	1.039.946,87500	43,77514 %	0,67700 %
02731 ALEXANIA		62,00000	106.562,50000	4,48560 %	0,06937 %
02300 CRISTALINA		533,06000	916.196,87500	38,56605 %	0,59644 %
05415 PIRENOPOLIS		10,00000	17.187,50000	0,72348 %	0,01119 %
MR - GOIANIA		277,62000	477.159,37500	20,08537 %	0,31063 %
01074 CALDAZINHA		30,00000	51.562,50000	2,17045 %	0,03357 %
03128 GOIANAPOLIS		113,40000	194.906,25000	8,20431 %	0,12688 %
03682 LEOPOLDO DE BULHOES		64,00000	110.000,00000	4,63030 %	0,07161 %
02728 TEREZOPOLIS DE GOIAS		70,22000	120.690,62500	5,08031 %	0,07857 %
MR - PIRES DO RIO		80,00000	137.500,00000	5,78787 %	0,08951 %
04416 GAMELEIRA DE GOIAS		80,00000	137.500,00000	5,78787 %	0,08951 %
002 MINAS GERAIS		148,80000	255.750,00000	10,76545 %	0,16649 %
MR - ARAXA		92,00000	158.125,00000	6,65606 %	0,10294 %
05188 SANTA JULIANA		92,00000	158.125,00000	6,65606 %	0,10294 %
MR - PATOS DE MINAS		26,80000	46.062,50000	1,93894 %	0,02999 %
02068 SAO GOTARDO		26,80000	46.062,50000	1,93894 %	0,02999 %
MR - POCOS DE CALDAS		30,00000	51.562,50000	2,17045 %	0,03357 %



CENTRAIS DE ABASTECIMENTO DE GOIAS

Pagina.: 26

Emitido: 31/01/2022

Hora....: 15:54:02

Procedencia de Produto(s)

TODOS PRODUTOS....

Periodo : 01/12/2021 Ate 31/12/2021

* MR - Micro regioao

Sub.Grupo Produto Estado Micro Regiao	UF	QUANTIDADE	VALOR	% Participacao	
		TONELADA	EM R\$	PRODUTO POR CIDADE VALOR	SUB.GRUPAO VALOR
03-RAIZES-TUBERCULOS-BULBO-RTB		20.086,34000	51.003.721,59850	22,47462 %	22,47462 %
78 BETERRABA		1.382,20000	2.375.656,25000	6,88129 %	0,00004 %
002 MINAS GERAIS		148,80000	255.750,00000	10,76545 %	0,16649 %
MR - POCOS DE CALDAS		30,00000	51.562,50000	2,17045 %	0,03357 %
03930 POCOS DE CALDAS		30,00000	51.562,50000	2,17045 %	0,03357 %
003 SAO PAULO		21,00000	36.093,75000	1,51932 %	0,02350 %
MR - SAO JOAO DA BOA VISTA		21,00000	36.093,75000	1,51932 %	0,02350 %
02628 MOCOCA		14,00000	24.062,50000	1,01288 %	0,01566 %
02204 SAO JOSE DO RIO PARDO		7,00000	12.031,25000	0,50644 %	0,00783 %
80 CARA		1.338,73800	2.219.103,75000	6,66492 %	0,00007 %
001 GOIAS		1.338,73800	2.219.103,75000	100,00000 %	1,49791 %
MR - ANAPOLIS		1.140,47800	1.890.466,25000	85,19053 %	1,27608 %
02437 ANAPOLIS		59,80000	99.125,00000	4,46689 %	0,06691 %
02438 CAMPO LIMPO DE GOIAS		1.019,33700	1.689.661,87500	76,14163 %	1,14054 %
04299 DAMOLANDIA		17,94000	29.737,50000	1,34007 %	0,02007 %
04300 INHUMAS		22,70100	37.629,37500	1,69570 %	0,02540 %
02883 OURO VERDE DE GOIAS		20,70000	34.312,50000	1,54623 %	0,02316 %
MR - ENTORNO DE BRASILIA		34,50000	57.187,50000	2,57705 %	0,03860 %
02300 CRISTALINA		34,50000	57.187,50000	2,57705 %	0,03860 %
MR - GOIANIA		90,16000	149.450,00000	6,73470 %	0,10088 %
01074 CALDAZINHA		27,60000	45.750,00000	2,06164 %	0,03088 %
02728 TEREZOPOLIS DE GOIAS		62,56000	103.700,00000	4,67306 %	0,07000 %
MR - PIRES DO RIO		73,60000	122.000,00000	5,49772 %	0,08235 %
04416 GAMELEIRA DE GOIAS		73,60000	122.000,00000	5,49772 %	0,08235 %
83 CEBOLA NACIONAL		3.201,60000	9.004.500,00000	15,93919 %	0,00031 %
005 BAHIA		250,00000	703.125,00000	7,80860 %	0,27973 %
MR - IRECE		250,00000	703.125,00000	7,80860 %	0,27973 %
02510 IRECE		250,00000	703.125,00000	7,80860 %	0,27973 %
001 GOIAS		324,00000	911.250,00000	10,11994 %	0,36252 %
MR - ENTORNO DE BRASILIA		268,00000	753.750,00000	8,37081 %	0,29987 %
05093 AGUA FRIA DE GOIAS		88,00000	247.500,00000	2,74863 %	0,09846 %
02300 CRISTALINA		180,00000	506.250,00000	5,62219 %	0,20140 %
MR - GOIANIA		56,00000	157.500,00000	1,74913 %	0,06266 %
00001 GOIANIA		56,00000	157.500,00000	1,74913 %	0,06266 %
002 MINAS GERAIS		104,00000	292.500,00000	3,24838 %	0,11637 %
MR - POCOS DE CALDAS		104,00000	292.500,00000	3,24838 %	0,11637 %
03930 POCOS DE CALDAS		104,00000	292.500,00000	3,24838 %	0,11637 %
023 PARANA		374,60000	1.053.562,50000	11,70040 %	0,41914 %
MR - GUARAPUAVA		16,00000	45.000,00000	0,49975 %	0,01790 %
02334 PINHAO		16,00000	45.000,00000	0,49975 %	0,01790 %
MR - IRATI		36,60000	102.937,50000	1,14318 %	0,04095 %
04186 IRATI		36,60000	102.937,50000	1,14318 %	0,04095 %
MR - PRUDENTOPOLIS		18,00000	50.625,00000	0,56222 %	0,02014 %
02336 IMBITUVA		18,00000	50.625,00000	0,56222 %	0,02014 %



CENTRAIS DE ABASTECIMENTO DE GOIAS

Pagina.: 27

Emitido: 31/01/2022

Hora....: 15:54:02

Procedencia de Produto(s)

TODOS PRODUTOS....

Periodo : 01/12/2021 Ate 31/12/2021

* MR - Micro regioao

Sub.Grupo Produto Estado Micro Regiao	UF	QUANTIDADE	VALOR	% Participacao	
		TONELADA	EM R\$	PRODUTO POR CIDADE VALOR	SUB.GRUPAO VALOR
03-RAIZES-TUBERCULOS-BULBO-RTB		20.086,34000	51.003.721,59850	22,47462 %	22,47462 %
83 CEBOLA NACIONAL		3.201,60000	9.004.500,00000	15,93919 %	0,00038 %
023 PARANA		374,60000	1.053.562,50000	11,70040 %	0,41914 %
MR - SAO MATEUS DO SUL		304,00000	855.000,00000	9,49525 %	0,34015 %
00986 SAO MATEUS DO SUL		304,00000	855.000,00000	9,49525 %	0,34015 %
007 RIO GRANDE DO SUL		30,00000	84.375,00000	0,93703 %	0,03357 %
MR - LITORAL LAGUNAR		30,00000	84.375,00000	0,93703 %	0,03357 %
04439 SAO JOSE DO NORTE		30,00000	84.375,00000	0,93703 %	0,03357 %
022 SANTA CATARINA		1.395,00000	3.923.437,50000	43,57196 %	1,56087 %
MR - ITUPORANGA		450,00000	1.265.625,00000	14,05547 %	0,50351 %
01489 ITUPORANGA		450,00000	1.265.625,00000	14,05547 %	0,50351 %
MR - JOACABA		304,00000	855.000,00000	9,49525 %	0,34015 %
01017 LEBON REGIS		304,00000	855.000,00000	9,49525 %	0,34015 %
MR - RIO DO SUL		357,00000	1.004.062,50000	11,15067 %	0,39945 %
02415 AURORA		357,00000	1.004.062,50000	11,15067 %	0,39945 %
MR - TUBARAO		284,00000	798.750,00000	8,87056 %	0,31777 %
01076 IMBITUBA		284,00000	798.750,00000	8,87056 %	0,31777 %
003 SAO PAULO		724,00000	2.036.250,00000	22,61369 %	0,81008 %
MR - AMPARO		250,00000	703.125,00000	7,80860 %	0,27973 %
02207 PEDRA BELA		250,00000	703.125,00000	7,80860 %	0,27973 %
MR - SAO JOAO DA BOA VISTA		474,00000	1.333.125,00000	14,80510 %	0,53036 %
02205 VARGEM GRANDE DO SUL		474,00000	1.333.125,00000	14,80510 %	0,53036 %
84 CENOURA		1.992,33300	3.320.555,00000	9,91885 %	0,00001 %
001 GOIAS		1.907,28300	3.178.805,00000	95,73114 %	2,13406 %
MR - ANAPOLIS		70,37100	117.285,00000	3,53209 %	0,07874 %
02437 ANAPOLIS		6,53100	10.885,00000	0,32781 %	0,00731 %
04299 DAMOLANDIA		18,90000	31.500,00000	0,94864 %	0,02115 %
04300 INHUMAS		12,60000	21.000,00000	0,63242 %	0,01410 %
02883 OURO VERDE DE GOIAS		32,34000	53.900,00000	1,62322 %	0,03619 %
MR - CATALAO		10,08000	16.800,00000	0,50594 %	0,01128 %
00947 CAMPO ALEGRE DE GOIAS		10,08000	16.800,00000	0,50594 %	0,01128 %
MR - ENTORNO DE BRASILIA		1.736,38500	2.893.975,00000	87,15335 %	1,94284 %
02731 ALEXANIA		214,20000	357.000,00000	10,75121 %	0,23967 %
02300 CRISTALINA		1.522,18500	2.536.975,00000	76,40214 %	1,70317 %
MR - GOIANIA		90,44700	150.745,00000	4,53975 %	0,10120 %
03128 GOIANAPOLIS		52,64700	87.745,00000	2,64248 %	0,05891 %
02728 TEREZOPOLIS DE GOIAS		37,80000	63.000,00000	1,89727 %	0,04229 %
002 MINAS GERAIS		81,90000	136.500,00000	4,11076 %	0,09164 %
MR - ARAXA		46,20000	77.000,00000	2,31889 %	0,05169 %
05188 SANTA JULIANA		46,20000	77.000,00000	2,31889 %	0,05169 %
MR - POCOS DE CALDAS		35,70000	59.500,00000	1,79187 %	0,03994 %
03930 POCOS DE CALDAS		35,70000	59.500,00000	1,79187 %	0,03994 %
003 SAO PAULO		3,15000	5.250,00000	0,15811 %	0,00352 %



CENTRAIS DE ABASTECIMENTO DE GOIAS

Pagina.: 28

Emitido: 31/01/2022

Hora....: 15:54:02

Procedencia de Produto(s)

TODOS PRODUTOS....

Periodo : 01/12/2021 Ate 31/12/2021

* MR - Micro regioao

Sub.Grupo Produto Estado Micro Regiao	UF	QUANTIDADE	VALOR	% Participacao	
		TONELADA	EM R\$	PRODUTO POR CIDADE VALOR	SUB.GRUPPO VALOR
03-RAIZES-TUBERCULOS-BULBO-RTB		20.086,34000	51.003.721,59850	22,47462 %	22,47462 %
84 CENOURA		1.992,33300	3.320.555,00000	9,91885 %	0,00000 %
003 SAO PAULO		3,15000	5.250,00000	0,15811 %	0,00352 %
MR - SAO JOAO DA BOA VISTA		3,15000	5.250,00000	0,15811 %	0,00352 %
04010 DIVINOLANDIA		3,15000	5.250,00000	0,15811 %	0,00352 %
86 GENGIBRE		81,66000	368.982,22350	0,40654 %	0,00002 %
020 ESPIRITO SANTO		20,16000	91.093,33370	24,68773 %	0,02256 %
MR - AFONSO CLAUDIO		14,61000	66.015,55580	17,89126 %	0,01635 %
02582 DOMINGOS MARTINS		14,61000	66.015,55580	17,89126 %	0,01635 %
MR - SANTA TERESA		5,55000	25.077,77790	6,79647 %	0,00621 %
00051 SANTA LEOPOLDINA		5,55000	25.077,77790	6,79647 %	0,00621 %
002 MINAS GERAIS		61,50000	277.888,88980	75,31227 %	0,06881 %
MR - PATROCINIO		61,50000	277.888,88980	75,31227 %	0,06881 %
04880 COROMANDEL		61,50000	277.888,88980	75,31227 %	0,06881 %
89 INHAME		1.017,88800	2.571.227,50000	5,06756 %	0,00001 %
020 ESPIRITO SANTO		4,32000	10.912,50000	0,42441 %	0,00483 %
MR - AFONSO CLAUDIO		4,32000	10.912,50000	0,42441 %	0,00483 %
02582 DOMINGOS MARTINS		4,32000	10.912,50000	0,42441 %	0,00483 %
001 GOIAS		1.013,56800	2.560.315,00000	99,57559 %	1,13408 %
MR - ANAPOLIS		883,89600	2.232.758,12500	86,83627 %	0,98899 %
02437 ANAPOLIS		59,28000	149.743,75000	5,82382 %	0,06633 %
02438 CAMPO LIMPO DE GOIAS		803,01600	2.028.451,87500	78,89041 %	0,89849 %
04300 INHUMAS		12,00000	30.312,50000	1,17891 %	0,01343 %
02883 OURO VERDE DE GOIAS		9,60000	24.250,00000	0,94313 %	0,01074 %
MR - ENTORNO DE BRASILIA		19,20000	48.500,00000	1,88626 %	0,02148 %
02300 CRISTALINA		19,20000	48.500,00000	1,88626 %	0,02148 %
MR - GOIANIA		74,47200	188.119,37500	7,31633 %	0,08333 %
02728 TEREZOPOLIS DE GOIAS		74,47200	188.119,37500	7,31633 %	0,08333 %
MR - PIRES DO RIO		36,00000	90.937,50000	3,53673 %	0,04028 %
04416 GAMELEIRA DE GOIAS		36,00000	90.937,50000	3,53673 %	0,04028 %
90 MANDIOCA		1.345,07500	1.883.105,00000	6,69647 %	0,00006 %
001 GOIAS		1.345,07500	1.883.105,00000	100,00000 %	1,50501 %
MR - ANAPOLIS		798,15000	1.117.410,00000	59,33870 %	0,89305 %
02437 ANAPOLIS		47,45000	66.430,00000	3,52768 %	0,05309 %
02438 CAMPO LIMPO DE GOIAS		202,50000	283.500,00000	15,05492 %	0,22658 %
04299 DAMOLANDIA		68,62500	96.075,00000	5,10195 %	0,07678 %
04300 INHUMAS		322,55000	451.570,00000	23,98008 %	0,36090 %
04537 ITABERAI		44,12500	61.775,00000	3,28049 %	0,04937 %
02439 ITAGUARI		2,50000	3.500,00000	0,18586 %	0,00280 %
02883 OURO VERDE DE GOIAS		70,02500	98.035,00000	5,20603 %	0,07835 %
03124 SAO FRANCISCO DE GOIAS		16,37500	22.925,00000	1,21740 %	0,01832 %
04303 TAQUARAL DE GOIAS		24,00000	33.600,00000	1,78429 %	0,02685 %
MR - ANICUNS		3,25000	4.550,00000	0,24162 %	0,00364 %
03126 NAZARIO		3,25000	4.550,00000	0,24162 %	0,00364 %



CENTRAIS DE ABASTECIMENTO DE GOIAS

Pagina.: 29

Emitido: 31/01/2022

Hora....: 15:54:02

Procedencia de Produto(s)

TODOS PRODUTOS....

Periodo : 01/12/2021 Ate 31/12/2021

* MR - Micro regioao

Sub.Grupo Produto Estado Micro Regiao	UF	QUANTIDADE	VALOR	% Participacao	
		TONELADA	EM R\$	PRODUTO POR CIDADE VALOR	SUB.GRUPPO VALOR
03-RAIZES-TUBERCULOS-BULBO-RTB		20.086,34000	51.003.721,59850	22,47462 %	22,47462 %
90 MANDIOCA		1.345,07500	1.883.105,00000	6,69647 %	0,00000 %
001 GOIAS		1.345,07500	1.883.105,00000	100,00000 %	1,50501 %
MR - GOIANIA		543,67500	761.145,00000	40,41968 %	0,60832 %
03127 BONFINOPOLIS		0,35000	490,00000	0,02602 %	0,00039 %
01074 CALDAZINHA		86,25000	120.750,00000	6,41228 %	0,09651 %
03128 GOIANAPOLIS		40,00000	56.000,00000	2,97381 %	0,04476 %
00001 GOIANIA		76,45000	107.030,00000	5,68370 %	0,08554 %
00916 GOIANIRA		1,50000	2.100,00000	0,11152 %	0,00168 %
03682 LEOPOLDO DE BULHOES		52,82500	73.955,00000	3,92729 %	0,05911 %
05410 NEROPOLIS		10,87500	15.225,00000	0,80851 %	0,01217 %
02728 TEREZOPOLIS DE GOIAS		275,42500	385.595,00000	20,47655 %	0,30817 %
92 MARGARITO		0,02500	25,00000	0,00012 %	0,00000 %
001 GOIAS		0,02500	25,00000	100,00000 %	0,00003 %
MR - ANAPOLIS		0,02500	25,00000	100,00000 %	0,00003 %
02438 CAMPO LIMPO DE GOIAS		0,02500	25,00000	100,00000 %	0,00003 %
94 RABANETE		0,01300	35,00000	0,00006 %	0,00000 %
005 BAHIA		0,01300	35,00000	100,00000 %	0,00001 %
MR - JUAZEIRO		0,01300	35,00000	100,00000 %	0,00001 %
01745 JUAZEIRO		0,01300	35,00000	100,00000 %	0,00001 %
04-FRUTAS NACIONAIS-FN		37.157,12950	135.285.722,06560	41,57513 %	41,57513 %
294 ABACATE COMUM		977,04000	3.275.957,67030	2,62948 %	0,00023 %
005 BAHIA		561,00000	1.881.000,01320	57,41832 %	0,62770 %
MR - ILHEUS-ITABUNA		184,00000	616.941,18080	18,83239 %	0,20588 %
01156 CANAVIEIRAS		184,00000	616.941,18080	18,83239 %	0,20588 %
MR - JUAZEIRO		210,00000	704.117,65200	21,49349 %	0,23497 %
01745 JUAZEIRO		210,00000	704.117,65200	21,49349 %	0,23497 %
MR - LIVRAMENTO DO BRUMADO		7,00000	23.470,58840	0,71645 %	0,00783 %
05161 LIVRAMENTO DE NOSSA SENHORA		7,00000	23.470,58840	0,71645 %	0,00783 %
MR - SANTA MARIA DA VITORIA		160,00000	536.470,59200	16,37599 %	0,17902 %
00611 SAO FELIX DO CORIBE		160,00000	536.470,59200	16,37599 %	0,17902 %
001 GOIAS		170,04000	570.134,12190	17,40359 %	0,19026 %
MR - ANAPOLIS		59,62000	199.902,35440	6,10210 %	0,06671 %
02437 ANAPOLIS		4,96000	16.630,58840	0,50766 %	0,00555 %
02438 CAMPO LIMPO DE GOIAS		52,76000	176.901,17770	5,39998 %	0,05903 %
02883 OURO VERDE DE GOIAS		1,24000	4.157,64710	0,12691 %	0,00139 %
04303 TAQUARAL DE GOIAS		0,66000	2.212,94120	0,06755 %	0,00074 %
MR - GOIANIA		108,74000	364.598,82630	11,12953 %	0,12167 %
05559 ABADIA DE GOIAS		8,00000	26.823,52980	0,81880 %	0,00895 %
02442 APARECIDA DE GOIANIA		2,38000	7.980,00010	0,24359 %	0,00266 %
03127 BONFINOPOLIS		2,62000	8.784,70600	0,26816 %	0,00293 %
03128 GOIANAPOLIS		3,04000	10.192,94130	0,31114 %	0,00340 %
00001 GOIANIA		16,04000	53.781,17680	1,64169 %	0,01795 %
02719 GUAPO		0,20000	670,58820	0,02047 %	0,00022 %
05410 NEROPOLIS		75,40000	252.811,76640	7,71719 %	0,08437 %
03688 SENADOR CANEDO		0,60000	2.011,76470	0,06141 %	0,00067 %
02728 TEREZOPOLIS DE GOIAS		0,40000	1.341,17650	0,04094 %	0,00045 %



CENTRAIS DE ABASTECIMENTO DE GOIAS

Pagina.: 30

Emitido: 31/01/2022

Hora....: 15:54:02

Procedencia de Produto(s)

TODOS PRODUTOS....

Periodo : 01/12/2021 Ate 31/12/2021

* MR - Micro regioao

Sub.Grupo Produto Estado Micro Regiao	UF	QUANTIDADE	VALOR	% Participacao	
		TONELADA	EM R\$	PRODUTO POR CIDADE VALOR	SUB.GRUPUO VALOR
04-FRUTAS NACIONAIS-FN		37.157,12950	135.285.722,06560	41,57513 %	41,57513 %
294 ABACATE COMUM		977,04000	3.275.957,67030	2,62948 %	0,00000 %
001 GOIAS		170,04000	570.134,12190	17,40359 %	0,19026 %
MR - GOIANIA		108,74000	364.598,82630	11,12953 %	0,12167 %
02297 TRINDADE		0,06000	201,17650	0,00614 %	0,00007 %
MR - VALE DO RIO DOS BOIS		1,68000	5.632,94120	0,17195 %	0,00188 %
03702 PALMEIRAS DE GOIAS		1,68000	5.632,94120	0,17195 %	0,00188 %
003 SAO PAULO		246,00000	824.823,53520	25,17809 %	0,27525 %
MR - SAO JOSE DO RIO PRETO		246,00000	824.823,53520	25,17809 %	0,27525 %
00070 CEDRAL		246,00000	824.823,53520	25,17809 %	0,27525 %
98 ABACATE MANTEIGA		684,00000	2.937.176,47260	1,84083 %	0,00019 %
005 BAHIA		536,00000	2.301.647,06040	78,36257 %	0,59973 %
MR - ILHEUS-ITABUNA		148,00000	635.529,41220	21,63743 %	0,16560 %
01156 CANAVIEIRAS		148,00000	635.529,41220	21,63743 %	0,16560 %
MR - JUAZEIRO		184,00000	790.117,64760	26,90058 %	0,20588 %
01745 JUAZEIRO		184,00000	790.117,64760	26,90058 %	0,20588 %
MR - SANTA MARIA DA VITORIA		204,00000	876.000,00060	29,82456 %	0,22826 %
00611 SAO FELIX DO CORIBE		204,00000	876.000,00060	29,82456 %	0,22826 %
003 SAO PAULO		148,00000	635.529,41220	21,63743 %	0,16560 %
MR - SAO JOSE DO RIO PRETO		148,00000	635.529,41220	21,63743 %	0,16560 %
00070 CEDRAL		148,00000	635.529,41220	21,63743 %	0,16560 %
100 ABACAXI PEROLA		2.209,84200	6.499.535,35910	5,94729 %	0,00000 %
001 GOIAS		1.457,84200	4.287.770,63110	65,97042 %	1,63118 %
MR - ANAPOLIS		1.239,92200	3.646.829,44820	56,10908 %	1,38735 %
02437 ANAPOLIS		0,00200	5,88240	0,00009 %	0,00000 %
01496 CATURAI		6,60000	19.411,76490	0,29866 %	0,00738 %
02882 JARAGUA		1.107,32000	3.256.823,56190	50,10856 %	1,23898 %
04302 PETROLINA DE GOIAS		126,00000	370.588,23900	5,70177 %	0,14098 %
MR - ANICUNS		18,20000	53.529,41230	0,82359 %	0,02036 %
04307 SAO LUIS DE MONTES BELOS		18,20000	53.529,41230	0,82359 %	0,02036 %
MR - CERES		24,52000	72.117,64780	1,10958 %	0,02744 %
04290 RIANAPOLIS		16,00000	47.058,82400	0,72403 %	0,01790 %
02428 SAO LUIZ DO NORTE		8,52000	25.058,82380	0,38555 %	0,00953 %
MR - MEIA PONTE		20,00000	58.823,53000	0,90504 %	0,02238 %
01376 PIRACANJUBA		20,00000	58.823,53000	0,90504 %	0,02238 %
MR - PIRES DO RIO		25,20000	74.117,64780	1,14035 %	0,02820 %
04416 GAMELEIRA DE GOIAS		6,00000	17.647,05900	0,27151 %	0,00671 %
02744 SILVANIA		19,20000	56.470,58880	0,86884 %	0,02148 %
MR - VALE DO RIO DOS BOIS		130,00000	382.352,94500	5,88277 %	0,14546 %
03701 INDIARA		130,00000	382.352,94500	5,88277 %	0,14546 %
002 MINAS GERAIS		184,00000	541.176,47600	8,32639 %	0,20588 %
MR - FRUTAL		184,00000	541.176,47600	8,32639 %	0,20588 %
01198 FRUTAL		184,00000	541.176,47600	8,32639 %	0,20588 %



CENTRAIS DE ABASTECIMENTO DE GOIAS

Pagina.: 31

Emitido: 31/01/2022

Hora....: 15:54:02

Procedencia de Produto(s)

TODOS PRODUTOS....

Periodo : 01/12/2021 Ate 31/12/2021

* MR - Micro regioao

Sub.Grupo Produto Estado Micro Regiao	UF	QUANTIDADE	VALOR	% Participacao	
		TONELADA	EM R\$	PRODUTO POR CIDADE VALOR	SUB.GRUPAO VALOR
04-FRUTAS NACIONAIS-FN		37.157,12950	135.285.722,06560	41,57513 %	41,57513 %
100 ABACAXI PEROLA		2.209,84200	6.499.535,35910	5,94729 %	0,00006 %
026 PERNAMBUCO		48,00000	141.176,47200	2,17210 %	0,05371 %
MR - RECIFE		48,00000	141.176,47200	2,17210 %	0,05371 %
00582 JABOATAO DOS GUARARAPES		48,00000	141.176,47200	2,17210 %	0,05371 %
006 RIO DE JANEIRO		20,00000	58.823,53000	0,90504 %	0,02238 %
MR - CAMPOS DOS GOYTACAZES		20,00000	58.823,53000	0,90504 %	0,02238 %
02147 SAO FRANCISCO DE ITABAPOANA		20,00000	58.823,53000	0,90504 %	0,02238 %
003 SAO PAULO		30,00000	88.235,29500	1,35756 %	0,03357 %
MR - DRACENA		30,00000	88.235,29500	1,35756 %	0,03357 %
03603 MONTE CASTELO		30,00000	88.235,29500	1,35756 %	0,03357 %
008 TOCANTINS		470,00000	1.382.352,95500	21,26849 %	0,52588 %
MR - MIRACEMA DO TOCANTINS		470,00000	1.382.352,95500	21,26849 %	0,52588 %
02988 MIRACEMA DO TOCANTINS		250,00000	735.294,12500	11,31303 %	0,27973 %
01592 MIRANORTE		220,00000	647.058,83000	9,95546 %	0,24616 %
102 AMEIXA NACIONAL		481,33600	4.229.386,19770	1,29541 %	0,00011 %
023 PARANA		84,00000	738.088,23900	17,45143 %	0,09399 %
MR - CURITIBA		84,00000	738.088,23900	17,45143 %	0,09399 %
04453 CAMPO LARGO		84,00000	738.088,23900	17,45143 %	0,09399 %
007 RIO GRANDE DO SUL		27,66400	243.077,06000	5,74734 %	0,03095 %
MR - CAXIAS DO SUL		27,66400	243.077,06000	5,74734 %	0,03095 %
01024 NOVA PADUA		27,66400	243.077,06000	5,74734 %	0,03095 %
022 SANTA CATARINA		100,52000	883.245,59270	20,88354 %	0,11247 %
MR - CAMPOS DE LAGES		28,52000	250.598,53070	5,92517 %	0,03191 %
05526 SAO JOAQUIM		28,52000	250.598,53070	5,92517 %	0,03191 %
MR - JOACABA		72,00000	632.647,06200	14,95837 %	0,08056 %
01015 FRAIBURGO		72,00000	632.647,06200	14,95837 %	0,08056 %
003 SAO PAULO		269,15200	2.364.975,30600	55,91770 %	0,30115 %
MR - CAMPINAS		121,60000	1.068.470,59360	25,26302 %	0,13606 %
03601 INDAIATUBA		121,60000	1.068.470,59360	25,26302 %	0,13606 %
MR - JALES		127,46400	1.119.996,18210	26,48129 %	0,14262 %
05284 JALES		127,46400	1.119.996,18210	26,48129 %	0,14262 %
MR - SAO PAULO		20,08800	176.508,53030	4,17338 %	0,02248 %
05050 SAO PAULO		20,08800	176.508,53030	4,17338 %	0,02248 %
154 AMORA		8,00000	1.120.000,00000	0,02153 %	0,00001 %
003 SAO PAULO		8,00000	1.120.000,00000	100,00000 %	0,00895 %
MR - SAO PAULO		8,00000	1.120.000,00000	100,00000 %	0,00895 %
05050 SAO PAULO		8,00000	1.120.000,00000	100,00000 %	0,00895 %
308 ATEMOIA		25,92000	387.529,41020	0,06976 %	0,00000 %
001 GOIAS		0,72000	10.764,70580	2,77778 %	0,00081 %



CENTRAIS DE ABASTECIMENTO DE GOIAS

Pagina.: 32

Emitido: 31/01/2022

Hora....: 15:54:02

Procedencia de Produto(s)

TODOS PRODUTOS....

Periodo : 01/12/2021 Ate 31/12/2021

* MR - Micro regioao

Sub.Grupo Produto Estado Micro Regiao	UF	QUANTIDADE	VALOR	% Participacao	
		TONELADA	EM R\$	PRODUTO POR CIDADE VALOR	SUB.GRUPAO VALOR
		89.373,4523	284.757.623,587		
04-FRUTAS NACIONAIS-FN		37.157,12950	135.285.722,06560	41,57513 %	41,57513 %
308 ATEMOIA		25,92000	387.529,41020	0,06976 %	0,00000 %
001 GOIAS		0,72000	10.764,70580	2,77778 %	0,00081 %
MR - GOIANIA		0,72000	10.764,70580	2,77778 %	0,00081 %
00001 GOIANIA		0,72000	10.764,70580	2,77778 %	0,00081 %
003 SAO PAULO		25,20000	376.764,70440	97,22222 %	0,02820 %
MR - SAO PAULO		25,20000	376.764,70440	97,22222 %	0,02820 %
05050 SAO PAULO		25,20000	376.764,70440	97,22222 %	0,02820 %
309 AVOCADO		36,80000	1.206.823,52860	0,09904 %	0,00005 %
003 SAO PAULO		36,80000	1.206.823,52860	100,00000 %	0,04118 %
MR - SAO PAULO		36,80000	1.206.823,52860	100,00000 %	0,04118 %
05050 SAO PAULO		36,80000	1.206.823,52860	100,00000 %	0,04118 %
104 BANANA MACA		204,10500	1.664.856,46830	0,54930 %	0,00004 %
005 BAHIA		49,50000	403.764,70530	24,25222 %	0,05539 %
MR - BARREIRAS		31,50000	256.941,17610	15,43323 %	0,03525 %
04818 LUIS EDUARDO MAGALHAES		31,50000	256.941,17610	15,43323 %	0,03525 %
MR - PORTO SEGURO		18,00000	146.823,52920	8,81899 %	0,02014 %
00389 TEIXEIRA DE FREITAS		18,00000	146.823,52920	8,81899 %	0,02014 %
001 GOIAS		154,60500	1.261.091,76300	75,74778 %	0,17299 %
MR - ANAPOLIS		144,43500	1.178.136,46890	70,76505 %	0,16161 %
04300 INHUMAS		6,00000	48.941,17640	2,93966 %	0,00671 %
02439 ITAGUARI		23,25000	189.647,05840	11,39120 %	0,02601 %
04301 ITAGUARU		20,76000	169.336,47040	10,17124 %	0,02323 %
04538 ITAUCU		8,70000	70.964,70580	4,26251 %	0,00973 %
02882 JARAGUA		4,89000	39.887,05880	2,39583 %	0,00547 %
02883 OURO VERDE DE GOIAS		31,50000	256.941,17610	15,43323 %	0,03525 %
04302 PETROLINA DE GOIAS		20,17500	164.564,70560	9,88462 %	0,02257 %
01497 SANTA ROSA DE GOIAS		4,50000	36.705,88230	2,20475 %	0,00504 %
04303 TAQUARAL DE GOIAS		24,66000	201.148,23510	12,08202 %	0,02759 %
MR - CERES		9,97500	81.364,70590	4,88719 %	0,01116 %
01060 SANTA ISABEL		3,00000	24.470,58820	1,46983 %	0,00336 %
05556 URUANA		6,97500	56.894,11770	3,41736 %	0,00780 %
MR - GOIANIA		0,19500	1.590,58820	0,09554 %	0,00022 %
00001 GOIANIA		0,19500	1.590,58820	0,09554 %	0,00022 %
105 BANANA MARMELO		217,39500	976.146,17370	0,58507 %	0,00003 %
005 BAHIA		37,50000	168.382,35250	17,24971 %	0,04196 %
MR - BARREIRAS		24,00000	107.764,70560	11,03981 %	0,02685 %
04818 LUIS EDUARDO MAGALHAES		24,00000	107.764,70560	11,03981 %	0,02685 %
MR - PORTO SEGURO		13,50000	60.617,64690	6,20989 %	0,01511 %
00389 TEIXEIRA DE FREITAS		13,50000	60.617,64690	6,20989 %	0,01511 %
001 GOIAS		179,89500	807.763,82120	82,75029 %	0,20128 %
MR - ANAPOLIS		140,52000	630.962,35110	64,63810 %	0,15723 %
02437 ANAPOLIS		30,00000	134.705,88200	13,79977 %	0,03357 %
02439 ITAGUARI		20,65500	92.744,99960	9,50114 %	0,02311 %



CENTRAIS DE ABASTECIMENTO DE GOIAS

Pagina.: 33

Emitido: 31/01/2022

Hora....: 15:54:02

Procedencia de Produto(s)

TODOS PRODUTOS....

Periodo : 01/12/2021 Ate 31/12/2021

* MR - Micro regioao

Sub.Grupo Produto Estado Micro Regiao	UF	QUANTIDADE	VALOR	% Participacao	
		TONELADA	EM R\$	PRODUTO POR CIDADE VALOR	SUB.GRUPAO VALOR
04-FRUTAS NACIONAIS-FN		37.157,12950	135.285.722,06560	41,57513 %	41,57513 %
105 BANANA MARMELO		217,39500	976.146,17370	0,58507 %	0,00000 %
001 GOIAS		179,89500	807.763,82120	82,75029 %	0,20128 %
MR - ANAPOLIS		140,52000	630.962,35110	64,63810 %	0,15723 %
04301 ITAGUARU		0,60000	2.694,11760	0,27600 %	0,00067 %
02883 OURO VERDE DE GOIAS		37,50000	168.382,35250	17,24971 %	0,04196 %
04302 PETROLINA DE GOIAS		48,01500	215.596,76410	22,08652 %	0,05372 %
04303 TAQUARAL DE GOIAS		3,75000	16.838,23530	1,72497 %	0,00420 %
MR - ANICUNS		39,00000	175.117,64660	17,93970 %	0,04364 %
04305 ANICUNS		4,50000	20.205,88230	2,06996 %	0,00504 %
01501 AVELINOPOLIS		34,50000	154.911,76430	15,86973 %	0,03860 %
MR - GOIANIA		0,37500	1.683,82350	0,17250 %	0,00042 %
02719 GUAPO		0,37500	1.683,82350	0,17250 %	0,00042 %
106 BANANA NANICA		224,91000	727.650,00340	0,60529 %	0,00006 %
005 BAHIA		70,05000	226.632,35400	31,14579 %	0,07838 %
MR - BARREIRAS		48,00000	155.294,11840	21,34187 %	0,05371 %
04818 LUIS EDUARDO MAGALHAES		48,00000	155.294,11840	21,34187 %	0,05371 %
MR - PORTO SEGURO		22,05000	71.338,23560	9,80392 %	0,02467 %
00389 TEIXEIRA DE FREITAS		22,05000	71.338,23560	9,80392 %	0,02467 %
001 GOIAS		154,86000	501.017,64940	68,85421 %	0,17327 %
MR - ANAPOLIS		113,61000	367.561,76640	50,51354 %	0,12712 %
02439 ITAGUARI		22,95000	74.250,00030	10,20408 %	0,02568 %
02883 OURO VERDE DE GOIAS		69,66000	225.370,58930	30,97239 %	0,07794 %
04302 PETROLINA DE GOIAS		21,00000	67.941,17680	9,33707 %	0,02350 %
MR - ANICUNS		21,00000	67.941,17680	9,33707 %	0,02350 %
01501 AVELINOPOLIS		21,00000	67.941,17680	9,33707 %	0,02350 %
MR - PIRES DO RIO		19,50000	63.088,23560	8,67013 %	0,02182 %
02744 SILVANIA		19,50000	63.088,23560	8,67013 %	0,02182 %
MR - PORANGATU		0,75000	2.426,47060	0,33347 %	0,00084 %
04286 TROMBAS		0,75000	2.426,47060	0,33347 %	0,00084 %
107 BANANA PRATA		400,81500	1.540.387,06340	1,07870 %	0,00003 %
005 BAHIA		107,68500	413.848,23650	26,86651 %	0,12049 %
MR - BARREIRAS		22,05000	84.741,17670	5,50129 %	0,02467 %
04818 LUIS EDUARDO MAGALHAES		22,05000	84.741,17670	5,50129 %	0,02467 %
MR - BOM JESUS DA LAPA		72,13500	277.224,70670	17,99708 %	0,08071 %
00615 BOM JESUS DA LAPA		72,13500	277.224,70670	17,99708 %	0,08071 %
MR - PORTO SEGURO		13,50000	51.882,35310	3,36814 %	0,01511 %
00389 TEIXEIRA DE FREITAS		13,50000	51.882,35310	3,36814 %	0,01511 %
001 GOIAS		293,13000	1.126.538,82690	73,13349 %	0,32798 %
MR - ANAPOLIS		221,70000	852.023,53190	55,31230 %	0,24806 %
02437 ANAPOLIS		49,57500	190.523,52990	12,36855 %	0,05547 %
02439 ITAGUARI		31,50000	121.058,82390	7,85899 %	0,03525 %
02883 OURO VERDE DE GOIAS		55,35000	212.717,64760	13,80936 %	0,06193 %
04302 PETROLINA DE GOIAS		70,27500	270.076,47140	17,53303 %	0,07863 %
04303 TAQUARAL DE GOIAS		15,00000	57.647,05910	3,74237 %	0,01678 %



CENTRAIS DE ABASTECIMENTO DE GOIAS

Pagina.: 34

Emitido: 31/01/2022

Hora....: 15:54:02

Procedencia de Produto(s)

TODOS PRODUTOS....

Periodo : 01/12/2021 Ate 31/12/2021

* MR - Micro regioao

Sub.Grupo Produto Estado Micro Regiao	UF	QUANTIDADE	VALOR	% Participacao	
		TONELADA	EM R\$	PRODUTO POR CIDADE VALOR	SUB.GRUPAO VALOR
04-FRUTAS NACIONAIS-FN		37.157,12950	135.285.722,06560	41,57513 %	41,57513 %
107 BANANA PRATA		400,81500	1.540.387,06340	1,07870 %	0,00005 %
001 GOIAS		293,13000	1.126.538,82690	73,13349 %	0,32798 %
MR - ANICUNS		40,20000	154.494,11810	10,02956 %	0,04498 %
01501 AVELINOPOLIS		38,70000	148.729,41220	9,65533 %	0,04330 %
04307 SAO LUIS DE MONTES BELOS		1,50000	5.764,70590	0,37424 %	0,00168 %
MR - GOIANIA		28,98000	111.374,11810	7,23027 %	0,03243 %
05559 ABADIA DE GOIAS		0,22500	864,70590	0,05614 %	0,00025 %
03128 GOIANAPOLIS		8,62500	33.147,05890	2,15187 %	0,00965 %
00001 GOIANIA		9,55500	36.721,17670	2,38389 %	0,01069 %
05410 NEROPOLIS		9,90000	38.047,05890	2,46997 %	0,01108 %
02728 TEREZOPOLIS DE GOIAS		0,67500	2.594,11770	0,16841 %	0,00076 %
MR - PORANGATU		2,25000	8.647,05880	0,56136 %	0,00252 %
04286 TROMBAS		2,25000	8.647,05880	0,56136 %	0,00252 %
108 BANANA TERRA		327,81000	1.857.590,00000	0,88223 %	0,00010 %
005 BAHIA		93,00000	527.000,00000	28,37009 %	0,10406 %
MR - BARREIRAS		76,50000	433.500,00000	23,33669 %	0,08560 %
04818 LUIS EDUARDO MAGALHAES		76,50000	433.500,00000	23,33669 %	0,08560 %
MR - PORTO SEGURO		16,50000	93.500,00000	5,03340 %	0,01846 %
00389 TEIXEIRA DE FREITAS		16,50000	93.500,00000	5,03340 %	0,01846 %
020 ESPIRITO SANTO		144,75000	820.250,00000	44,15668 %	0,16196 %
MR - COLATINA		21,75000	123.250,00000	6,63494 %	0,02434 %
05249 COLATINA		21,75000	123.250,00000	6,63494 %	0,02434 %
MR - LINHARES		123,00000	697.000,00000	37,52174 %	0,13762 %
02580 LINHARES		123,00000	697.000,00000	37,52174 %	0,13762 %
001 GOIAS		90,06000	510.340,00000	27,47323 %	0,10077 %
MR - ANAPOLIS		42,06000	238.340,00000	12,83060 %	0,04706 %
02439 ITAGUARI		7,50000	42.500,00000	2,28791 %	0,00839 %
04301 ITAGUARU		4,26000	24.140,00000	1,29953 %	0,00477 %
02883 OURO VERDE DE GOIAS		13,50000	76.500,00000	4,11824 %	0,01511 %
04302 PETROLINA DE GOIAS		14,80500	83.895,00000	4,51634 %	0,01657 %
04303 TAQUARAL DE GOIAS		1,99500	11.305,00000	0,60858 %	0,00223 %
MR - ANICUNS		34,50000	195.500,00000	10,52439 %	0,03860 %
01501 AVELINOPOLIS		34,50000	195.500,00000	10,52439 %	0,03860 %
MR - PIRES DO RIO		13,50000	76.500,00000	4,11824 %	0,01511 %
02744 SILVANIA		13,50000	76.500,00000	4,11824 %	0,01511 %
110 CAJU		78,00000	403.382,35600	0,20992 %	0,00010 %
003 SAO PAULO		78,00000	403.382,35600	100,00000 %	0,08727 %
MR - SAO PAULO		78,00000	403.382,35600	100,00000 %	0,08727 %
05050 SAO PAULO		78,00000	403.382,35600	100,00000 %	0,08727 %
115 CASTANHA DO PARA		1,50000	45.000,00000	0,00404 %	0,00000 %
001 GOIAS		1,50000	45.000,00000	100,00000 %	0,00168 %
MR - CATALAO		1,50000	45.000,00000	100,00000 %	0,00168 %
00948 IPAMERI		1,50000	45.000,00000	100,00000 %	0,00168 %

Procedencia de Produto(s)

TODOS PRODUTOS....

Periodo : 01/12/2021 Ate 31/12/2021

* MR - Micro regioao

Sub.Grupo Produto Estado Micro Regiao	UF	QUANTIDADE	VALOR	% Participacao	
		TONELADA	EM R\$	PRODUTO POR CIDADE VALOR	SUB.GRUPAO VALOR
		89.373,4523	284.757.623,587		
04-FRUTAS NACIONAIS-FN		37.157,12950	135.285.722,06560	41,57513 %	41,57513 %
118 COCO SECO		221,61600	1.038.825,00000	0,59643 %	0,00001 %
005 BAHIA		221,61600	1.038.825,00000	100,00000 %	0,24797 %
MR - ILHEUS-ITABUNA		10,40000	48.750,00000	4,69280 %	0,01164 %
01156 CANAVIEIRAS		10,40000	48.750,00000	4,69280 %	0,01164 %
MR - JUAZEIRO		211,21600	990.075,00000	95,30720 %	0,23633 %
01745 JUAZEIRO		211,21600	990.075,00000	95,30720 %	0,23633 %
119 COCO VERDE		72,45000	96.600,00000	0,19498 %	0,00002 %
005 BAHIA		70,20000	93.600,00000	96,89441 %	0,07855 %
MR - ILHEUS-ITABUNA		16,20000	21.600,00000	22,36025 %	0,01813 %
01156 CANAVIEIRAS		16,20000	21.600,00000	22,36025 %	0,01813 %
MR - JUAZEIRO		54,00000	72.000,00000	74,53416 %	0,06042 %
01745 JUAZEIRO		54,00000	72.000,00000	74,53416 %	0,06042 %
001 GOIAS		2,25000	3.000,00000	3,10559 %	0,00252 %
MR - GOIANIA		2,25000	3.000,00000	3,10559 %	0,00252 %
03688 SENADOR CANEDO		2,25000	3.000,00000	3,10559 %	0,00252 %
122 FIGO MADURO (ROXO)		13,94000	438.941,17840	0,03752 %	0,00002 %
003 SAO PAULO		13,94000	438.941,17840	100,00000 %	0,01560 %
MR - SAO PAULO		13,94000	438.941,17840	100,00000 %	0,01560 %
05050 SAO PAULO		13,94000	438.941,17840	100,00000 %	0,01560 %
123 FIGO VERDE		133,20000	888.000,00000	0,35848 %	0,00017 %
003 SAO PAULO		133,20000	888.000,00000	100,00000 %	0,14904 %
MR - SAO PAULO		133,20000	888.000,00000	100,00000 %	0,14904 %
05050 SAO PAULO		133,20000	888.000,00000	100,00000 %	0,14904 %
97 GOIABA		71,02000	219.326,47030	0,19113 %	0,00000 %
001 GOIAS		71,02000	219.326,47030	100,00000 %	0,07946 %
MR - ANAPOLIS		1,20000	3.705,88240	1,68966 %	0,00134 %
02437 ANAPOLIS		1,20000	3.705,88240	1,68966 %	0,00134 %
MR - GOIANIA		69,82000	215.620,58790	98,31034 %	0,07812 %
03128 GOIANAPOLIS		12,40000	38.294,11770	17,45987 %	0,01387 %
00001 GOIANIA		6,34000	19.579,41170	8,92706 %	0,00709 %
01355 HIDROLANDIA		11,00000	33.970,58840	15,48859 %	0,01231 %
03682 LEOPOLDO DE BULHOES		21,32000	65.841,17610	30,01971 %	0,02385 %
05410 NEROPOLIS		13,20000	40.764,70580	18,58631 %	0,01477 %
02728 TEREZOPOLIS DE GOIAS		5,56000	17.170,58820	7,82878 %	0,00622 %
125 GOIABA VACUO		63,00000	63.000,00000	0,16955 %	0,00008 %
003 SAO PAULO		63,00000	63.000,00000	100,00000 %	0,07049 %
MR - SAO PAULO		63,00000	63.000,00000	100,00000 %	0,07049 %
05050 SAO PAULO		63,00000	63.000,00000	100,00000 %	0,07049 %
291 GRAVIOLA		40,00000	340.000,00000	0,10765 %	0,00005 %
003 SAO PAULO		40,00000	340.000,00000	100,00000 %	0,04476 %



CENTRAIS DE ABASTECIMENTO DE GOIAS

Pagina.: 36

Emitido: 31/01/2022

Hora....: 15:54:02

Procedencia de Produto(s)

TODOS PRODUTOS....

Periodo : 01/12/2021 Ate 31/12/2021

* MR - Micro regioao

Sub.Grupo Produto Estado Micro Regiao	UF	QUANTIDADE	VALOR	% Participacao	
		TONELADA	EM R\$	PRODUTO POR CIDADE VALOR	SUB.GRUPPO VALOR
04-FRUTAS NACIONAIS-FN		37.157,12950	135.285.722,06560	41,57513 %	41,57513 %
291 GRAVIOLA		40,00000	340.000,00000	0,10765 %	0,00005 %
003 SAO PAULO		40,00000	340.000,00000	100,00000 %	0,04476 %
MR - SAO PAULO		40,00000	340.000,00000	100,00000 %	0,04476 %
05050 SAO PAULO		40,00000	340.000,00000	100,00000 %	0,04476 %
127 JACA		0,35000	400,00000	0,00094 %	0,00000 %
001 GOIAS		0,35000	400,00000	100,00000 %	0,00039 %
MR - GOIANIA		0,35000	400,00000	100,00000 %	0,00039 %
05559 ABADIA DE GOIAS		0,35000	400,00000	100,00000 %	0,00039 %
396 KINO		4,50000	4.500,00000	0,01211 %	0,00001 %
003 SAO PAULO		4,50000	4.500,00000	100,00000 %	0,00504 %
MR - SAO PAULO		4,50000	4.500,00000	100,00000 %	0,00504 %
05050 SAO PAULO		4,50000	4.500,00000	100,00000 %	0,00504 %
295 KIWI NACIONAL		80,76000	1.273.157,64840	0,21735 %	0,00003 %
022 SANTA CATARINA		26,65000	420.129,41220	32,99901 %	0,02982 %
MR - CAMPOS DE LAGES		26,65000	420.129,41220	32,99901 %	0,02982 %
05526 SAO JOAQUIM		26,65000	420.129,41220	32,99901 %	0,02982 %
003 SAO PAULO		54,11000	853.028,23620	67,00099 %	0,06054 %
MR - JALES		54,11000	853.028,23620	67,00099 %	0,06054 %
05284 JALES		54,11000	853.028,23620	67,00099 %	0,06054 %
132 LARANJA LIMA		532,75000	1.598.250,00000	1,43378 %	0,00003 %
001 GOIAS		27,75000	83.250,00000	5,20882 %	0,03105 %
MR - GOIANIA		27,75000	83.250,00000	5,20882 %	0,03105 %
01355 HIDROLANDIA		25,00000	75.000,00000	4,69263 %	0,02797 %
02297 TRINDADE		2,75000	8.250,00000	0,51619 %	0,00308 %
003 SAO PAULO		505,00000	1.515.000,00000	94,79118 %	0,56504 %
MR - ARARAQUARA		100,00000	300.000,00000	18,77053 %	0,11189 %
05295 BORBOREMA		100,00000	300.000,00000	18,77053 %	0,11189 %
MR - JALES		255,00000	765.000,00000	47,86485 %	0,28532 %
05288 URANIA		255,00000	765.000,00000	47,86485 %	0,28532 %
MR - SAO PAULO		150,00000	450.000,00000	28,15580 %	0,16784 %
05050 SAO PAULO		150,00000	450.000,00000	28,15580 %	0,16784 %
133 LARANJA PERA RIO		4.090,14000	7.953.050,00000	11,00769 %	0,00051 %
001 GOIAS		3.816,54000	7.421.050,00000	93,31074 %	4,27033 %
MR - ANAPOLIS		1.195,20000	2.324.000,00000	29,22149 %	1,33731 %
02437 ANAPOLIS		405,00000	787.500,00000	9,90186 %	0,45315 %
04300 INHUMAS		198,00000	385.000,00000	4,84091 %	0,22154 %
04537 ITABERAI		273,60000	532.000,00000	6,68926 %	0,30613 %
04538 ITAUCU		185,40000	360.500,00000	4,53285 %	0,20744 %
02883 OURO VERDE DE GOIAS		133,20000	259.000,00000	3,25661 %	0,14904 %
MR - GOIANIA		2.324,34000	4.519.550,00000	56,82788 %	2,60071 %
03127 BONFINOPOLIS		11,88000	23.100,00000	0,29045 %	0,01329 %

Procedencia de Produto(s)

TODOS PRODUTOS...

Período : 01/12/2021 Ate 31/12/2021

* MR - Micro regioao

Sub.Grupo Produto Estado Micro Regiao	UF	QUANTIDADE	VALOR	% Participacao	
		TONELADA	EM R\$	PRODUTO POR CIDADE VALOR	SUB.GRUPAO VALOR
04-FRUTAS NACIONAIS-FN		37.157,12950	135.285.722,06560	41,57513 %	41,57513 %
133 LARANJA PERA RIO		4.090,14000	7.953.050,00000	11,00769 %	0,00050 %
001 GOIAS		3.816,54000	7.421.050,00000	93,31074 %	4,27033 %
MR - GOIANIA		2.324,34000	4.519.550,00000	56,82788 %	2,60071 %
03128 GOIANAPOLIS		399,60000	777.000,00000	9,76984 %	0,44711 %
01355 HIDROLANDIA		1.302,40800	2.532.460,00000	31,84263 %	1,45726 %
03682 LEOPOLDO DE BULHOES		214,75800	417.585,00000	5,25063 %	0,24029 %
05410 NEROPOLIS		28,80000	56.000,00000	0,70413 %	0,03222 %
02728 TEREZOPOLIS DE GOIAS		90,09000	175.175,00000	2,20261 %	0,10080 %
02297 TRINDADE		276,80400	538.230,00000	6,76759 %	0,30972 %
MR - MEIA PONTE		221,40000	430.500,00000	5,41302 %	0,24772 %
01376 PIRACANJUBA		221,40000	430.500,00000	5,41302 %	0,24772 %
MR - PIRES DO RIO		75,60000	147.000,00000	1,84835 %	0,08459 %
04416 GAMELEIRA DE GOIAS		75,60000	147.000,00000	1,84835 %	0,08459 %
002 MINAS GERAIS		273,60000	532.000,00000	6,68926 %	0,30613 %
MR - UBERLANDIA		273,60000	532.000,00000	6,68926 %	0,30613 %
00418 PRATA		273,60000	532.000,00000	6,68926 %	0,30613 %
134 LICHIA		52,50000	914.117,65200	0,14129 %	0,00007 %
003 SAO PAULO		52,50000	914.117,65200	100,00000 %	0,05874 %
MR - SAO PAULO		52,50000	914.117,65200	100,00000 %	0,05874 %
05050 SAO PAULO		52,50000	914.117,65200	100,00000 %	0,05874 %
135 LIMAO CHINA		2,12000	5.798,82350	0,00571 %	0,00000 %
001 GOIAS		2,12000	5.798,82350	100,00000 %	0,00237 %
MR - ANAPOLIS		0,92000	2.516,47060	43,39623 %	0,00103 %
02438 CAMPO LIMPO DE GOIAS		0,76000	2.078,82350	35,84906 %	0,00085 %
04538 ITAUCU		0,16000	437,64710	7,54717 %	0,00018 %
MR - GOIANIA		1,20000	3.282,35290	56,60377 %	0,00134 %
05559 ABADIA DE GOIAS		1,20000	3.282,35290	56,60377 %	0,00134 %
136 LIMAO GALEGO		0,18000	900,00000	0,00048 %	0,00000 %
001 GOIAS		0,18000	900,00000	100,00000 %	0,00020 %
MR - GOIANIA		0,18000	900,00000	100,00000 %	0,00020 %
05559 ABADIA DE GOIAS		0,18000	900,00000	100,00000 %	0,00020 %
357 LIMAO NACIONAL SICILIANO		348,00000	2.633.882,35840	0,93656 %	0,00026 %
003 SAO PAULO		348,00000	2.633.882,35840	100,00000 %	0,38938 %
MR - JALES		210,00000	1.589.411,76800	60,34483 %	0,23497 %
05288 URANIA		210,00000	1.589.411,76800	60,34483 %	0,23497 %
MR - SAO PAULO		138,00000	1.044.470,59040	39,65517 %	0,15441 %
05050 SAO PAULO		138,00000	1.044.470,59040	39,65517 %	0,15441 %
275 LIMAO TAHITI (SP)		958,20000	2.536.411,74220	2,57878 %	0,00002 %
005 BAHIA		15,20000	40.235,29380	1,58631 %	0,01701 %
MR - SANTA MARIA DA VITORIA		15,20000	40.235,29380	1,58631 %	0,01701 %
00611 SAO FELIX DO CORIBE		15,20000	40.235,29380	1,58631 %	0,01701 %



CENTRAIS DE ABASTECIMENTO DE GOIAS

Pagina.: 38

Emitido: 31/01/2022

Hora....: 15:54:02

Procedencia de Produto(s)

TODOS PRODUTOS....

Periodo : 01/12/2021 Ate 31/12/2021

* MR - Micro regioao

Sub.Grupo Produto Estado Micro Regiao	UF	QUANTIDADE	VALOR	% Participacao	
		TONELADA	EM R\$	PRODUTO POR CIDADE VALOR	SUB.GRUPAO VALOR
04-FRUTAS NACIONAIS-FN		37.157,12950	135.285.722,06560	41,57513 %	41,57513 %
275 LIMAO TAHITI (SP)		958,20000	2.536.411,74220	2,57878 %	0,00026 %
003 SAO PAULO		943,00000	2.496.176,44840	98,41369 %	1,05512 %
MR - ARARAQUARA		330,00000	873.529,40400	34,43957 %	0,36924 %
05295 BORBOREMA		206,00000	545.294,11280	21,49864 %	0,23049 %
03578 ITAPOLIS		124,00000	328.235,29120	12,94093 %	0,13874 %
MR - CATANDUVA		32,00000	84.705,88160	3,33960 %	0,03580 %
00821 CATANDUVA		16,00000	42.352,94080	1,66980 %	0,01790 %
02637 PINDORAMA		16,00000	42.352,94080	1,66980 %	0,01790 %
MR - JALES		317,00000	839.117,63960	33,08286 %	0,35469 %
01242 PALMEIRA D OESTE		13,00000	34.411,76440	1,35671 %	0,01455 %
05288 URANIA		304,00000	804.705,87520	31,72615 %	0,34015 %
MR - NOVO HORIZONTE		14,00000	37.058,82320	1,46107 %	0,01566 %
01270 URUPES		14,00000	37.058,82320	1,46107 %	0,01566 %
MR - SAO PAULO		250,00000	661.764,70000	26,09059 %	0,27973 %
05050 SAO PAULO		250,00000	661.764,70000	26,09059 %	0,27973 %
137 LIMAO TAITI - GO		1.954,86000	4.225.947,34170	5,26106 %	0,00011 %
001 GOIAS		1.954,86000	4.225.947,34170	100,00000 %	2,18729 %
MR - ANAPOLIS		269,46000	582.509,11620	13,78411 %	0,30150 %
02437 ANAPOLIS		84,00000	181.588,23480	4,29698 %	0,09399 %
04300 INHUMAS		164,00000	354.529,41080	8,38935 %	0,18350 %
04538 ITAUCU		20,10000	43.451,47050	1,02821 %	0,02249 %
04539 NOVA VENEZA		1,10000	2.377,94120	0,05627 %	0,00123 %
02883 OURO VERDE DE GOIAS		0,26000	562,05890	0,01330 %	0,00029 %
MR - GOIANIA		1.025,40000	2.216.673,52350	52,45388 %	1,14732 %
05559 ABADIA DE GOIAS		270,30000	584.324,99840	13,82708 %	0,30244 %
00001 GOIANIA		3,00000	6.485,29410	0,15346 %	0,00336 %
01355 HIDROLANDIA		294,60000	636.855,88060	15,07013 %	0,32963 %
03682 LEOPOLDO DE BULHOES		84,00000	181.588,23480	4,29698 %	0,09399 %
02728 TEREZOPOLIS DE GOIAS		6,60000	14.267,64710	0,33762 %	0,00738 %
02297 TRINDADE		366,90000	793.151,46850	18,76861 %	0,41052 %
MR - MEIA PONTE		660,00000	1.426.764,70200	33,76201 %	0,73847 %
01376 PIRACANJUBA		660,00000	1.426.764,70200	33,76201 %	0,73847 %
142 MACA NACIONAL FUGI (CART) T150		785,44800	3.611.520,71110	2,11386 %	0,00014 %
023 PARANA		207,00000	951.794,11900	26,35439 %	0,23161 %
MR - CURITIBA		207,00000	951.794,11900	26,35439 %	0,23161 %
02347 ARAUCARIA		113,40000	521.417,64780	14,43762 %	0,12688 %
04453 CAMPO LARGO		93,60000	430.376,47120	11,91677 %	0,10473 %
022 SANTA CATARINA		387,32400	1.780.930,94380	49,31249 %	0,43338 %
MR - CAMPOS DE LAGES		127,33200	585.477,53030	16,21139 %	0,14247 %
05526 SAO JOAQUIM		127,33200	585.477,53030	16,21139 %	0,14247 %
MR - JOACABA		259,99200	1.195.453,41350	33,10111 %	0,29091 %
01015 FRAIBURGO		259,99200	1.195.453,41350	33,10111 %	0,29091 %
003 SAO PAULO		191,12400	878.795,64830	24,33312 %	0,21385 %
MR - JALES		191,12400	878.795,64830	24,33312 %	0,21385 %
05284 JALES		191,12400	878.795,64830	24,33312 %	0,21385 %



CENTRAIS DE ABASTECIMENTO DE GOIAS

Pagina.: 39

Emitido: 31/01/2022

Hora....: 15:54:02

Procedencia de Produto(s)

TODOS PRODUTOS....

Periodo : 01/12/2021 Ate 31/12/2021

* MR - Micro regioao

Sub.Grupo Produto Estado Micro Regiao	UF	QUANTIDADE TONELADA	VALOR EM R\$	% Participacao PRODUTO POR CIDADE VALOR SUB.GRUPLO VALOR	
		89.373,4523	284.757.623,587		
04-FRUTAS NACIONAIS-FN		37.157,12950	135.285.722,06560	41,57513 %	41,57513 %
143 MACA NACIONAL FUGI (SOLTA)		526,00000	1.841.000,00000	1,41561 %	0,00010 %
023 PARANA		206,00000	721.000,00000	39,16350 %	0,23049 %
MR - CURITIBA		206,00000	721.000,00000	39,16350 %	0,23049 %
02347 ARAUCARIA		80,00000	280.000,00000	15,20913 %	0,08951 %
04453 CAMPO LARGO		126,00000	441.000,00000	23,95437 %	0,14098 %
022 SANTA CATARINA		320,00000	1.120.000,00000	60,83650 %	0,35805 %
MR - JOACABA		320,00000	1.120.000,00000	60,83650 %	0,35805 %
01015 FRAIBURGO		320,00000	1.120.000,00000	60,83650 %	0,35805 %
139 MACA NACIONAL GALA (SOLTA)		893,58000	3.166.952,64970	2,40487 %	0,00016 %
023 PARANA		252,00000	893.117,64780	28,20117 %	0,28196 %
MR - CURITIBA		252,00000	893.117,64780	28,20117 %	0,28196 %
02347 ARAUCARIA		126,00000	446.558,82390	14,10058 %	0,14098 %
04453 CAMPO LARGO		126,00000	446.558,82390	14,10058 %	0,14098 %
022 SANTA CATARINA		412,24000	1.461.027,06010	46,13353 %	0,46126 %
MR - CAMPOS DE LAGES		184,24000	652.968,23590	20,61819 %	0,20615 %
05526 SAO JOAQUIM		184,24000	652.968,23590	20,61819 %	0,20615 %
MR - JOACABA		228,00000	808.058,82420	25,51534 %	0,25511 %
01015 FRAIBURGO		228,00000	808.058,82420	25,51534 %	0,25511 %
003 SAO PAULO		229,34000	812.807,94180	25,66530 %	0,25661 %
MR - JALES		229,34000	812.807,94180	25,66530 %	0,25661 %
05284 JALES		229,34000	812.807,94180	25,66530 %	0,25661 %
138 MACA NAICONAL GALA (CART.) T150		556,00000	2.372.811,75980	1,49635 %	0,00013 %
023 PARANA		252,00000	1.075.447,05660	45,32374 %	0,28196 %
MR - CURITIBA		252,00000	1.075.447,05660	45,32374 %	0,28196 %
02347 ARAUCARIA		104,00000	443.835,29320	18,70504 %	0,11637 %
04453 CAMPO LARGO		148,00000	631.611,76340	26,61871 %	0,16560 %
022 SANTA CATARINA		304,00000	1.297.364,70320	54,67626 %	0,34015 %
MR - JOACABA		304,00000	1.297.364,70320	54,67626 %	0,34015 %
01015 FRAIBURGO		304,00000	1.297.364,70320	54,67626 %	0,34015 %
146 MAMAO FORMOSA		3.096,80000	12.751.529,38460	8,33434 %	0,00014 %
005 BAHIA		2.865,20000	11.797.882,32780	92,52131 %	3,20587 %
MR - BARREIRAS		108,20000	445.529,41090	3,49393 %	0,12107 %
04818 LUIS EDUARDO MAGALHAES		108,20000	445.529,41090	3,49393 %	0,12107 %
MR - BOM JESUS DA LAPA		23,00000	94.705,88220	0,74270 %	0,02573 %
00615 BOM JESUS DA LAPA		11,00000	45.294,11760	0,35521 %	0,01231 %
01985 SITIO DO MATO		12,00000	49.411,76460	0,38750 %	0,01343 %
MR - BRUMADO		174,00000	716.470,58670	5,61870 %	0,19469 %
05163 BRUMADO		174,00000	716.470,58670	5,61870 %	0,19469 %
MR - ILHEUS-ITABUNA		510,00000	2.099.999,99550	16,46861 %	0,57064 %
01156 CANAVIEIRAS		160,00000	658.823,52800	5,16662 %	0,17902 %
00646 GANDU		350,00000	1.441.176,46750	11,30199 %	0,39162 %



CENTRAIS DE ABASTECIMENTO DE GOIAS

Procedencia de Produto(s)
TODOS PRODUTOS...
 Período : 01/12/2021 Ate 31/12/2021
 * MR - Micro regioao

Pagina.: 40
 Emitido: 31/01/2022
 Hora....: 15:54:02

Sub.Grupo Produto Estado Micro Regiao	UF	QUANTIDADE	VALOR	% Participacao	
		TONELADA	EM R\$	PRODUTO POR CIDADE VALOR	SUB.GRUPPO VALOR
04-FRUTAS NACIONAIS-FN		37.157,12950	135.285.722,06560	41,57513 %	41,57513 %
146 MAMAO FORMOSA		3.096,80000	12.751.529,38460	8,33434 %	0,00026 %
005 BAHIA		2.865,20000	11.797.882,32780	92,52131 %	3,20587 %
MR - IRECE		204,00000	839.999,99820	6,58745 %	0,22826 %
02510 IRECE		204,00000	839.999,99820	6,58745 %	0,22826 %
MR - JACOBINA		204,00000	839.999,99820	6,58745 %	0,22826 %
01989 JACOBINA		204,00000	839.999,99820	6,58745 %	0,22826 %
MR - JUAZEIRO		210,00000	864.705,88050	6,78119 %	0,23497 %
01745 JUAZEIRO		210,00000	864.705,88050	6,78119 %	0,23497 %
MR - LIVRAMENTO DO BRUMADO		240,00000	988.235,29200	7,74994 %	0,26854 %
00401 DOM BASILIO		240,00000	988.235,29200	7,74994 %	0,26854 %
MR - PORTO SEGURO		124,00000	510.588,23420	4,00413 %	0,13874 %
00389 TEIXEIRA DE FREITAS		124,00000	510.588,23420	4,00413 %	0,13874 %
MR - SANTA MARIA DA VITORIA		1.068,00000	4.397.647,04940	34,48721 %	1,19499 %
05108 CORRENTINA		210,00000	864.705,88050	6,78119 %	0,23497 %
01744 SANTA MARIA DA VITORIA		582,00000	2.396.470,58310	18,79359 %	0,65120 %
00611 SAO FELIX DO CORIBE		276,00000	1.136.470,58580	8,91243 %	0,30882 %
001 GOIAS		231,60000	953.647,05680	7,47869 %	0,25914 %
MR - ANAPOLIS		4,60000	18.941,17630	0,14854 %	0,00515 %
02437 ANAPOLIS		4,40000	1.647,05880	0,01292 %	0,00045 %
02883 OURO VERDE DE GOIAS		4,20000	17.294,11750	0,13562 %	0,00470 %
MR - GOIANIA		174,20000	717.294,11630	5,62516 %	0,19491 %
03128 GOIANAPOLIS		1,60000	6.588,23530	0,05167 %	0,00179 %
00001 GOIANIA		28,60000	117.764,70570	0,92353 %	0,03200 %
02297 TRINDADE		144,00000	592.941,17530	4,64996 %	0,16112 %
MR - MEIA PONTE		2,80000	11.529,41170	0,09042 %	0,00313 %
01376 PIRACANJUBA		2,80000	11.529,41170	0,09042 %	0,00313 %
MR - SAO MIGUEL DO ARAGUAIA		20,00000	82.352,94100	0,64583 %	0,02238 %
01043 MUNDO NOVO		20,00000	82.352,94100	0,64583 %	0,02238 %
MR - VALE DO RIO DOS BOIS		30,00000	123.529,41150	0,96874 %	0,03357 %
03701 INDIARA		30,00000	123.529,41150	0,96874 %	0,03357 %
147 MAMAO HAVAI (GO)		961,70400	961.704,00000	2,58821 %	0,00011 %
005 BAHIA		848,56000	848.560,00000	88,23505 %	0,94945 %
MR - BRUMADO		84,00000	84.000,00000	8,73450 %	0,09399 %
05163 BRUMADO		84,00000	84.000,00000	8,73450 %	0,09399 %
MR - ILHEUS-ITABUNA		105,60000	105.600,00000	10,98051 %	0,11816 %
01156 CANAVIEIRAS		105,60000	105.600,00000	10,98051 %	0,11816 %
MR - IRECE		41,60000	41.600,00000	4,32566 %	0,04655 %
02510 IRECE		41,60000	41.600,00000	4,32566 %	0,04655 %
MR - JACOBINA		81,60000	81.600,00000	8,48494 %	0,09130 %
01989 JACOBINA		81,60000	81.600,00000	8,48494 %	0,09130 %
MR - JUAZEIRO		108,00000	108.000,00000	11,23007 %	0,12084 %
01745 JUAZEIRO		108,00000	108.000,00000	11,23007 %	0,12084 %
MR - LIVRAMENTO DO BRUMADO		108,00000	108.000,00000	11,23007 %	0,12084 %



CENTRAIS DE ABASTECIMENTO DE GOIAS

Pagina.: 41

Emitido: 31/01/2022

Hora....: 15:54:02

Procedencia de Produto(s)

TODOS PRODUTOS....

Periodo : 01/12/2021 Ate 31/12/2021

* MR - Micro regioao

Sub.Grupo Produto Estado Micro Regiao	UF	QUANTIDADE	VALOR	% Participacao	
		TONELADA	EM R\$	PRODUTO POR CIDADE VALOR	SUB.GRUPPO VALOR
04-FRUTAS NACIONAIS-FN		37.157,12950	135.285.722,06560	41,57513 %	41,57513 %
147 MAMAO HAVAI (GO)		961,70400	961.704,00000	2,58821 %	0,00014 %
005 BAHIA		848,56000	848.560,00000	88,23505 %	0,94945 %
MR - LIVRAMENTO DO BRUMADO		108,00000	108.000,00000	11,23007 %	0,12084 %
00401 DOM BASILIO		108,00000	108.000,00000	11,23007 %	0,12084 %
MR - PORTO SEGURO		78,96000	78.960,00000	8,21043 %	0,08835 %
00389 TEIXEIRA DE FREITAS		78,96000	78.960,00000	8,21043 %	0,08835 %
MR - SANTA MARIA DA VITORIA		240,80000	240.800,00000	25,03889 %	0,26943 %
05108 CORRENTINA		105,60000	105.600,00000	10,98051 %	0,11816 %
01744 SANTA MARIA DA VITORIA		84,80000	84.800,00000	8,81768 %	0,09488 %
00611 SAO FELIX DO CORIBE		50,40000	50.400,00000	5,24070 %	0,05639 %
001 GOIAS		113,14400	113.144,00000	11,76495 %	0,12660 %
MR - ANAPOLIS		9,60000	9.600,00000	0,99823 %	0,01074 %
04300 INHUMAS		9,60000	9.600,00000	0,99823 %	0,01074 %
MR - ENTORNO DE BRASILIA		1,94400	1.944,00000	0,20214 %	0,00218 %
05094 CORUMBA DE GOIAS		1,94400	1.944,00000	0,20214 %	0,00218 %
MR - GOIANIA		52,00000	52.000,00000	5,40707 %	0,05818 %
00001 GOIANIA		4,00000	4.000,00000	0,41593 %	0,00448 %
02297 TRINDADE		48,00000	48.000,00000	4,99114 %	0,05371 %
MR - VALE DO RIO DOS BOIS		49,60000	49.600,00000	5,15751 %	0,05550 %
03701 INDIARA		49,60000	49.600,00000	5,15751 %	0,05550 %
148 MAMAO HAVAI (SP)		93,30600	914.764,69950	0,25111 %	0,00000 %
001 GOIAS		2,10600	20.647,05870	2,25709 %	0,00236 %
MR - GOIANIA		2,10600	20.647,05870	2,25709 %	0,00236 %
00001 GOIANIA		2,10600	20.647,05870	2,25709 %	0,00236 %
003 SAO PAULO		91,20000	894.117,64080	97,74291 %	0,10204 %
MR - SAO PAULO		91,20000	894.117,64080	97,74291 %	0,10204 %
05050 SAO PAULO		91,20000	894.117,64080	97,74291 %	0,10204 %
151 MANGA BOURBOM		11,77500	11.775,00000	0,03169 %	0,00001 %
001 GOIAS		11,77500	11.775,00000	100,00000 %	0,01318 %
MR - ANAPOLIS		4,97500	4.975,00000	42,25053 %	0,00557 %
02438 CAMPO LIMPO DE GOIAS		4,97500	4.975,00000	42,25053 %	0,00557 %
MR - ANICUNS		0,87500	875,00000	7,43100 %	0,00098 %
03126 NAZARIO		0,87500	875,00000	7,43100 %	0,00098 %
MR - GOIANIA		5,92500	5.925,00000	50,31847 %	0,00663 %
00001 GOIANIA		1,67500	1.675,00000	14,22505 %	0,00187 %
05410 NEROPOLIS		4,25000	4.250,00000	36,09342 %	0,00476 %
149 MANGA COMUM		0,02500	25,00000	0,00007 %	0,00000 %
001 GOIAS		0,02500	25,00000	100,00000 %	0,00003 %
MR - GOIANIA		0,02500	25,00000	100,00000 %	0,00003 %
05410 NEROPOLIS		0,02500	25,00000	100,00000 %	0,00003 %
314 MANGA PALMER		1.007,22000	3.110.532,35880	2,71070 %	0,00010 %



CENTRAIS DE ABASTECIMENTO DE GOIAS

Pagina.: 42

Emitido: 31/01/2022

Hora....: 15:54:02

Procedencia de Produto(s)

TODOS PRODUTOS....

Periodo : 01/12/2021 Ate 31/12/2021

* MR - Micro regioao

Sub.Grupo Produto Estado Micro Regiao	UF	QUANTIDADE	VALOR	% Participacao	
		TONELADA	EM R\$	PRODUTO POR CIDADE VALOR	SUB.GRUPPO VALOR
04-FRUTAS NACIONAIS-FN		37.157,12950	135.285.722,06560	41,57513 %	41,57513 %
314 MANGA PALMER		1.007,22000	3.110.532,35880	2,71070 %	0,00010 %
005 BAHIA		640,00000	1.976.470,59200	63,54123 %	0,71610 %
MR - ILHEUS-ITABUNA		80,00000	247.058,82400	7,94265 %	0,08951 %
01156 CANAVIEIRAS		80,00000	247.058,82400	7,94265 %	0,08951 %
MR - JUAZEIRO		164,00000	506.470,58920	16,28244 %	0,18350 %
01745 JUAZEIRO		164,00000	506.470,58920	16,28244 %	0,18350 %
MR - LIVRAMENTO DO BRUMADO		42,00000	129.705,88260	4,16989 %	0,04699 %
00401 DOM BASILIO		15,00000	46.323,52950	1,48925 %	0,01678 %
05161 LIVRAMENTO DE NOSSA SENHORA		27,00000	83.382,35310	2,68065 %	0,03021 %
MR - PORTO SEGURO		148,00000	457.058,82440	14,69391 %	0,16560 %
00389 TEIXEIRA DE FREITAS		148,00000	457.058,82440	14,69391 %	0,16560 %
MR - SANTA MARIA DA VITORIA		206,00000	636.176,47180	20,45233 %	0,23049 %
01744 SANTA MARIA DA VITORIA		126,00000	389.117,64780	12,50968 %	0,14098 %
00611 SAO FELIX DO CORIBE		80,00000	247.058,82400	7,94265 %	0,08951 %
001 GOIAS		53,22000	164.355,88260	5,28385 %	0,05955 %
MR - GOIANIA		53,22000	164.355,88260	5,28385 %	0,05955 %
04308 BELA VISTA DE GOIAS		0,50000	1.544,11760	0,04964 %	0,00056 %
00001 GOIANIA		29,72000	91.782,35310	2,95070 %	0,03325 %
02297 TRINDADE		23,00000	71.029,41190	2,28351 %	0,02573 %
003 SAO PAULO		314,00000	969.705,88420	31,17492 %	0,35133 %
MR - SAO JOSE DO RIO PRETO		314,00000	969.705,88420	31,17492 %	0,35133 %
00070 CEDRAL		314,00000	969.705,88420	31,17492 %	0,35133 %
158 MANGA SABINA		1,35000	1.350,00000	0,00363 %	0,00000 %
001 GOIAS		1,35000	1.350,00000	100,00000 %	0,00151 %
MR - GOIANIA		1,22500	1.225,00000	90,74074 %	0,00137 %
00001 GOIANIA		0,37500	375,00000	27,77778 %	0,00042 %
05410 NEROPOLIS		0,72500	725,00000	53,70370 %	0,00081 %
03688 SENADOR CANEDO		0,12500	125,00000	9,25926 %	0,00014 %
MR - VALE DO RIO DOS BOIS		0,12500	125,00000	9,25926 %	0,00014 %
03702 PALMEIRAS DE GOIAS		0,12500	125,00000	9,25926 %	0,00014 %
159 MANGA TOMMYS (GO)		1.537,85000	3.786.955,62500	4,13878 %	0,00019 %
005 BAHIA		1.092,00000	2.689.050,00000	71,00823 %	1,22184 %
MR - ILHEUS-ITABUNA		155,00000	381.687,50000	10,07901 %	0,17343 %
01156 CANAVIEIRAS		155,00000	381.687,50000	10,07901 %	0,17343 %
MR - JUAZEIRO		282,50000	695.656,25000	18,36980 %	0,31609 %
01745 JUAZEIRO		282,50000	695.656,25000	18,36980 %	0,31609 %
MR - LIVRAMENTO DO BRUMADO		66,25000	163.140,62500	4,30796 %	0,07413 %
00401 DOM BASILIO		30,00000	73.875,00000	1,95078 %	0,03357 %
05161 LIVRAMENTO DE NOSSA SENHORA		36,25000	89.265,62500	2,35719 %	0,04056 %
MR - PORTO SEGURO		240,75000	592.846,87500	15,65497 %	0,26938 %
00389 TEIXEIRA DE FREITAS		240,75000	592.846,87500	15,65497 %	0,26938 %
MR - SANTA MARIA DA VITORIA		347,50000	855.718,75000	22,59648 %	0,38882 %
01744 SANTA MARIA DA VITORIA		185,00000	455.562,50000	12,02978 %	0,20700 %



CENTRAIS DE ABASTECIMENTO DE GOIAS

Pagina.: 43

Emitido: 31/01/2022

Hora....: 15:54:02

Procedencia de Produto(s)

TODOS PRODUTOS....

Periodo : 01/12/2021 Ate 31/12/2021

* MR - Micro regioao

Sub.Grupo Produto Estado Micro Regiao	UF	QUANTIDADE	VALOR	% Participacao	
		TONELADA	EM R\$	PRODUTO POR CIDADE VALOR	SUB.GRUPUO VALOR
04-FRUTAS NACIONAIS-FN		37.157,12950	135.285.722,06560	41,57513 %	41,57513 %
159 MANGA TOMMYS (GO)		1.537,85000	3.786.955,62500	4,13878 %	0,00020 %
005 BAHIA		1.092,00000	2.689.050,00000	71,00823 %	1,22184 %
MR - SANTA MARIA DA VITORIA		347,50000	855.718,75000	22,59648 %	0,38882 %
00611 SAO FELIX DO CORIBE		162,50000	400.156,25000	10,56670 %	0,18182 %
001 GOIAS		41,60000	102.440,00000	2,70508 %	0,04655 %
MR - ANAPOLIS		0,87500	2.154,68750	0,05690 %	0,00098 %
02437 ANAPOLIS		0,87500	2.154,68750	0,05690 %	0,00098 %
MR - GOIANIA		39,72500	97.822,81250	2,58315 %	0,04445 %
00001 GOIANIA		34,72500	85.510,31250	2,25802 %	0,03885 %
02297 TRINDADE		5,00000	12.312,50000	0,32513 %	0,00559 %
MR - PIRES DO RIO		1,00000	2.462,50000	0,06503 %	0,00112 %
02744 SILVANIA		1,00000	2.462,50000	0,06503 %	0,00112 %
003 SAO PAULO		404,25000	995.465,62500	26,28670 %	0,45232 %
MR - SAO JOSE DO RIO PRETO		404,25000	995.465,62500	26,28670 %	0,45232 %
00070 CEDRAL		404,25000	995.465,62500	26,28670 %	0,45232 %
161 MARACUJA AZEDO		248,31600	1.235.113,43750	0,66829 %	0,00002 %
005 BAHIA		74,28000	369.465,62500	29,91350 %	0,08311 %
MR - BARREIRAS		13,20000	65.656,25000	5,31581 %	0,01477 %
00610 BARREIRAS		13,20000	65.656,25000	5,31581 %	0,01477 %
MR - BOM JESUS DA LAPA		10,08000	50.137,50000	4,05934 %	0,01128 %
01747 CARINHANHA		10,08000	50.137,50000	4,05934 %	0,01128 %
MR - LIVRAMENTO DO BRUMADO		25,80000	128.328,12500	10,38999 %	0,02887 %
00401 DOM BASILIO		3,00000	14.921,87500	1,20814 %	0,00336 %
05161 LIVRAMENTO DE NOSSA SENHORA		22,80000	113.406,25000	9,18185 %	0,02551 %
MR - SANTA MARIA DA VITORIA		25,20000	125.343,75000	10,14836 %	0,02820 %
01744 SANTA MARIA DA VITORIA		25,20000	125.343,75000	10,14836 %	0,02820 %
001 GOIAS		174,03600	865.647,81250	70,08650 %	0,19473 %
MR - ANAPOLIS		25,72800	127.970,00000	10,36099 %	0,02879 %
02437 ANAPOLIS		0,72000	3.581,25000	0,28995 %	0,00081 %
04299 DAMOLANDIA		2,60400	12.952,18750	1,04866 %	0,00291 %
04537 ITABERAI		11,70000	58.195,31250	4,71174 %	0,01309 %
02439 ITAGUARI		0,60000	2.984,37500	0,24163 %	0,00067 %
04538 ITAUCU		5,54400	27.575,62500	2,23264 %	0,00620 %
02883 OURO VERDE DE GOIAS		4,20000	20.890,62500	1,69139 %	0,00470 %
04303 TAQUARAL DE GOIAS		0,36000	1.790,62500	0,14498 %	0,00040 %
MR - CATALAO		50,38800	250.627,81250	20,29189 %	0,05638 %
00948 IPAMERI		46,96800	233.616,87500	18,91461 %	0,05255 %
05431 OUVIDOR		3,42000	17.010,93750	1,37728 %	0,00383 %
MR - CERES		46,65600	232.065,00000	18,78896 %	0,05220 %
01058 CARMO DO RIO VERDE		0,48000	2.387,50000	0,19330 %	0,00054 %
05544 ITAPURANGA		46,16400	229.617,81250	18,59083 %	0,05165 %
05556 URUANA		0,01200	59,68750	0,00483 %	0,00001 %
MR - GOIANIA		40,28400	200.370,93750	16,22288 %	0,04507 %
04308 BELA VISTA DE GOIAS		1,69200	8.415,93750	0,68139 %	0,00189 %
03128 GOIANAPOLIS		4,14000	20.592,18750	1,66723 %	0,00463 %



CENTRAIS DE ABASTECIMENTO DE GOIAS

Pagina.: 44

Emitido: 31/01/2022

Hora....: 15:54:02

Procedencia de Produto(s)

TODOS PRODUTOS....

Periodo : 01/12/2021 Ate 31/12/2021

* MR - Micro regioao

Sub.Grupo Produto Estado Micro Regiao	UF	QUANTIDADE	VALOR	% Participacao	
		TONELADA	EM R\$	PRODUTO POR CIDADE VALOR	SUB.GRUPPO VALOR
04-FRUTAS NACIONAIS-FN		37.157,12950	135.285.722,06560	41,57513 %	41,57513 %
161 MARACUJA AZEDO		248,31600	1.235.113,43750	0,66829 %	0,00001 %
001 GOIAS		174,03600	865.647,81250	70,08650 %	0,19473 %
MR - GOIANIA		40,28400	200.370,93750	16,22288 %	0,04507 %
00001 GOIANIA		6,78000	33.723,43750	2,73039 %	0,00759 %
01355 HIDROLANDIA		10,80000	53.718,75000	4,34930 %	0,01208 %
05410 NEROPOLIS		3,67200	18.264,37500	1,47876 %	0,00411 %
02297 TRINDADE		13,20000	65.656,25000	5,31581 %	0,01477 %
MR - PIRES DO RIO		9,60000	47.750,00000	3,86604 %	0,01074 %
04416 GAMELEIRA DE GOIAS		9,60000	47.750,00000	3,86604 %	0,01074 %
MR - VALE DO RIO DOS BOIS		1,38000	6.864,06250	0,55574 %	0,00154 %
03702 PALMEIRAS DE GOIAS		1,38000	6.864,06250	0,55574 %	0,00154 %
163 MELANCIA		1.793,87100	2.985.514,39110	4,82780 %	0,00011 %
005 BAHIA		85,00000	141.464,31000	4,73836 %	0,09511 %
MR - BARREIRAS		85,00000	141.464,31000	4,73836 %	0,09511 %
04818 LUIS EDUARDO MAGALHAES		85,00000	141.464,31000	4,73836 %	0,09511 %
001 GOIAS		471,62300	784.915,55620	26,29080 %	0,52770 %
MR - ANAPOLIS		42,00000	69.900,01200	2,34131 %	0,04699 %
02882 JARAGUA		42,00000	69.900,01200	2,34131 %	0,04699 %
MR - CERES		93,50000	155.610,74100	5,21219 %	0,10462 %
05545 NOVA GLORIA		14,00000	23.300,00400	0,78044 %	0,01566 %
05556 URUANA		79,50000	132.310,73700	4,43176 %	0,08895 %
MR - GOIANIA		265,47300	441.822,99730	14,79889 %	0,29704 %
00001 GOIANIA		265,47300	441.822,99730	14,79889 %	0,29704 %
MR - MEIA PONTE		15,70000	26.129,29020	0,87520 %	0,01757 %
00942 PONTALINA		15,70000	26.129,29020	0,87520 %	0,01757 %
MR - SAO MIGUEL DO ARAGUAIA		54,95000	91.452,51570	3,06321 %	0,06148 %
04275 SAO MIGUEL DO ARAGUAIA		54,95000	91.452,51570	3,06321 %	0,06148 %
023 PARANA		18,00000	29.957,14800	1,00342 %	0,02014 %
MR - CASCAVEL		18,00000	29.957,14800	1,00342 %	0,02014 %
00890 CAFELANDIA		18,00000	29.957,14800	1,00342 %	0,02014 %
003 SAO PAULO		1.134,24800	1.887.713,06690	63,22907 %	1,26911 %
MR - AMPARO		140,00000	233.000,04000	7,80435 %	0,15665 %
02207 PEDRA BELA		140,00000	233.000,04000	7,80435 %	0,15665 %
MR - ANDRADINA		14,00000	23.300,00400	0,78044 %	0,01566 %
01277 GUARACAI		14,00000	23.300,00400	0,78044 %	0,01566 %
MR - ARARAQUARA		219,10000	364.645,06260	12,21381 %	0,24515 %
05295 BORBOREMA		32,00000	53.257,15200	1,78385 %	0,03580 %
02612 IBITINGA		46,00000	76.557,15600	2,56429 %	0,05147 %
03578 ITAPOLIS		141,10000	234.830,75460	7,86567 %	0,15788 %
MR - BAURU		181,10000	301.402,19460	10,09549 %	0,20263 %
00841 AGUDOS		50,00000	83.214,30000	2,78727 %	0,05595 %
05026 AVAI		59,10000	98.359,30260	3,29455 %	0,06613 %
02660 GUARANTA		18,00000	29.957,14800	1,00342 %	0,02014 %
02228 IACANGA		20,00000	33.285,72000	1,11491 %	0,02238 %

Procedencia de Produto(s)

TODOS PRODUTOS...

Período : 01/12/2021 Ate 31/12/2021

* MR - Micro regioao

Sub.Grupo Produto Estado Micro Regiao	UF	QUANTIDADE	VALOR	% Participacao	
		TONELADA	EM R\$	PRODUTO POR CIDADE VALOR	SUB.GRUPPO VALOR
04-FRUTAS NACIONAIS-FN		37.157,12950	135.285.722,06560	41,57513 %	41,57513 %
163 MELANCIA		1.793,87100	2.985.514,39110	4,82780 %	0,00002 %
003 SAO PAULO		1.134,24800	1.887.713,06690	63,22907 %	1,26911 %
MR - BAURU		181,10000	301.402,19460	10,09549 %	0,20263 %
02182 PIRAJUI		16,00000	26.628,57600	0,89193 %	0,01790 %
04981 REGINOPOLIS		18,00000	29.957,14800	1,00342 %	0,02014 %
MR - FERNANDOPOLIS		70,74800	117.744,90590	3,94387 %	0,07916 %
05291 MIRA ESTRELA		70,74800	117.744,90590	3,94387 %	0,07916 %
MR - ITAPETININGA		72,00000	119.828,59200	4,01367 %	0,08056 %
03632 ALAMBARI		72,00000	119.828,59200	4,01367 %	0,08056 %
MR - LINS		163,00000	271.278,61800	9,08650 %	0,18238 %
00840 CAFELANDIA		163,00000	271.278,61800	9,08650 %	0,18238 %
MR - MARILIA		32,00000	53.257,15200	1,78385 %	0,03580 %
04001 MARILIA		18,00000	29.957,14800	1,00342 %	0,02014 %
02190 OCAUCU		14,00000	23.300,00400	0,78044 %	0,01566 %
MR - OURINHOS		85,00000	141.464,31000	4,73836 %	0,09511 %
02195 ESPIRITO SANTO DO TURVO		18,00000	29.957,14800	1,00342 %	0,02014 %
02197 SAO PEDRO DO TURVO		67,00000	111.507,16200	3,73494 %	0,07497 %
MR - PRESIDENTE PRUDENTE		59,30000	98.692,15980	3,30570 %	0,06635 %
03605 ANHUMAS		29,70000	49.429,29420	1,65564 %	0,03323 %
05317 TACIBA		29,60000	49.262,86560	1,65006 %	0,03312 %
MR - TUPA		98,00000	163.100,02800	5,46305 %	0,10965 %
03610 TUPA		98,00000	163.100,02800	5,46305 %	0,10965 %
008 TOCANTINS		85,00000	141.464,31000	4,73836 %	0,09511 %
MR - MIRACEMA DO TOCANTINS		85,00000	141.464,31000	4,73836 %	0,09511 %
01588 DOIS IRMAOS DO TOCANTINS		85,00000	141.464,31000	4,73836 %	0,09511 %
372 MELANCIA BABY		152,00000	897.750,00000	0,40907 %	0,00019 %
003 SAO PAULO		152,00000	897.750,00000	100,00000 %	0,17007 %
MR - SAO PAULO		152,00000	897.750,00000	100,00000 %	0,17007 %
05050 SAO PAULO		152,00000	897.750,00000	100,00000 %	0,17007 %
352 MELAO AMARELO COMUM		840,08400	3.000.300,00000	2,26090 %	0,00009 %
005 BAHIA		148,40000	530.000,00000	17,66490 %	0,16604 %
MR - ILHEUS-ITABUNA		75,60000	270.000,00000	8,99910 %	0,08459 %
00646 GANDU		75,60000	270.000,00000	8,99910 %	0,08459 %
MR - JUAZEIRO		72,80000	260.000,00000	8,66580 %	0,08146 %
01745 JUAZEIRO		72,80000	260.000,00000	8,66580 %	0,08146 %
026 PERNAMBUCO		262,64000	938.000,00000	31,26354 %	0,29387 %
MR - ITAPARICA		77,84000	278.000,00000	9,26574 %	0,08710 %
03329 PETROLANDIA		77,84000	278.000,00000	9,26574 %	0,08710 %
MR - PETROLINA		184,80000	660.000,00000	21,99780 %	0,20677 %
03328 PETROLINA		184,80000	660.000,00000	21,99780 %	0,20677 %
011 RIO GRANDE DO NORTE		205,80000	735.000,00000	24,49755 %	0,23027 %
MR - MOSSORO		205,80000	735.000,00000	24,49755 %	0,23027 %



CENTRAIS DE ABASTECIMENTO DE GOIAS

Pagina.: 46

Emitido: 31/01/2022

Hora....: 15:54:02

Procedencia de Produto(s)

TODOS PRODUTOS....

Periodo : 01/12/2021 Ate 31/12/2021

* MR - Micro regioao

Sub.Grupo Produto Estado Micro Regiao	UF	QUANTIDADE	VALOR	% Participacao	
		TONELADA	EM R\$	PRODUTO POR CIDADE VALOR	SUB.GRUPAO VALOR
04-FRUTAS NACIONAIS-FN		37.157,12950	135.285.722,06560	41,57513 %	41,57513 %
352 MELAO AMARELO COMUM		840,08400	3.000.300,00000	2,26090 %	0,00026 %
011 RIO GRANDE DO NORTE		205,80000	735.000,00000	24,49755 %	0,23027 %
MR - MOSSORO		205,80000	735.000,00000	24,49755 %	0,23027 %
03018 MOSSORO		205,80000	735.000,00000	24,49755 %	0,23027 %
022 SANTA CATARINA		51,12800	182.600,00000	6,08606 %	0,05721 %
MR - CAMPOS DE LAGES		51,12800	182.600,00000	6,08606 %	0,05721 %
05526 SAO JOAQUIM		51,12800	182.600,00000	6,08606 %	0,05721 %
003 SAO PAULO		172,11600	614.700,00000	20,48795 %	0,19258 %
MR - SAO PAULO		172,11600	614.700,00000	20,48795 %	0,19258 %
05050 SAO PAULO		172,11600	614.700,00000	20,48795 %	0,19258 %
347 MELAO DELICIA		749,77000	749.770,00000	2,01784 %	0,00011 %
005 BAHIA		191,80000	191.800,00000	25,58118 %	0,21461 %
MR - ILHEUS-ITABUNA		88,20000	88.200,00000	11,76361 %	0,09869 %
00646 GANDU		88,20000	88.200,00000	11,76361 %	0,09869 %
MR - JUAZEIRO		103,60000	103.600,00000	13,81757 %	0,11592 %
01745 JUAZEIRO		103,60000	103.600,00000	13,81757 %	0,11592 %
026 PERNAMBUCO		378,77000	378.770,00000	50,51816 %	0,42381 %
MR - ITAPARICA		63,77000	63.770,00000	8,50527 %	0,07135 %
03329 PETROLANDIA		63,77000	63.770,00000	8,50527 %	0,07135 %
MR - PETROLINA		315,00000	315.000,00000	42,01288 %	0,35245 %
03328 PETROLINA		315,00000	315.000,00000	42,01288 %	0,35245 %
011 RIO GRANDE DO NORTE		179,20000	179.200,00000	23,90066 %	0,20051 %
MR - MOSSORO		179,20000	179.200,00000	23,90066 %	0,20051 %
03018 MOSSORO		179,20000	179.200,00000	23,90066 %	0,20051 %
165 MELAO GALIA		797,97200	3.580.186,87500	2,14756 %	0,00007 %
005 BAHIA		189,00000	847.968,75000	23,68504 %	0,21147 %
MR - ILHEUS-ITABUNA		58,80000	263.812,50000	7,36868 %	0,06579 %
00646 GANDU		58,80000	263.812,50000	7,36868 %	0,06579 %
MR - JUAZEIRO		130,20000	584.156,25000	16,31636 %	0,14568 %
01745 JUAZEIRO		130,20000	584.156,25000	16,31636 %	0,14568 %
026 PERNAMBUCO		218,40000	979.875,00000	27,36938 %	0,24437 %
MR - ITAPARICA		88,20000	395.718,75000	11,05302 %	0,09869 %
03329 PETROLANDIA		88,20000	395.718,75000	11,05302 %	0,09869 %
MR - PETROLINA		130,20000	584.156,25000	16,31636 %	0,14568 %
03328 PETROLINA		130,20000	584.156,25000	16,31636 %	0,14568 %
011 RIO GRANDE DO NORTE		212,80000	954.750,00000	26,66760 %	0,23810 %
MR - MOSSORO		212,80000	954.750,00000	26,66760 %	0,23810 %
03018 MOSSORO		212,80000	954.750,00000	26,66760 %	0,23810 %
022 SANTA CATARINA		49,29400	221.162,81250	6,17741 %	0,05516 %



CENTRAIS DE ABASTECIMENTO DE GOIAS

Pagina.: 47

Emitido: 31/01/2022

Hora....: 15:54:02

Procedencia de Produto(s)

TODOS PRODUTOS....

Periodo : 01/12/2021 Ate 31/12/2021

* MR - Micro regioao

Sub.Grupo Produto Estado Micro Regiao	UF	QUANTIDADE	VALOR	% Participacao	
		TONELADA	EM R\$	PRODUTO POR CIDADE VALOR	SUB.GRUPAO VALOR
04-FRUTAS NACIONAIS-FN		37.157,12950	135.285.722,06560	41,57513 %	41,57513 %
165 MELAO GALIA		797,97200	3.580.186,87500	2,14756 %	0,00006 %
022 SANTA CATARINA		49,29400	221.162,81250	6,17741 %	0,05516 %
MR - CAMPOS DE LAGES		49,29400	221.162,81250	6,17741 %	0,05516 %
0526 SAO JOAQUIM		49,29400	221.162,81250	6,17741 %	0,05516 %
003 SAO PAULO		128,47800	576.430,31250	16,10056 %	0,14375 %
MR - SAO PAULO		128,47800	576.430,31250	16,10056 %	0,14375 %
0505 SAO PAULO		128,47800	576.430,31250	16,10056 %	0,14375 %
350 MELAO MELICIA		673,49800	2.164.815,00000	1,81257 %	0,00008 %
005 BAHIA		170,47800	547.965,00000	25,31232 %	0,19075 %
MR - ILHEUS-ITABUNA		66,87800	214.965,00000	9,92995 %	0,07483 %
00646 GANDU		66,87800	214.965,00000	9,92995 %	0,07483 %
MR - JUAZEIRO		103,60000	333.000,00000	15,38238 %	0,11592 %
01745 JUAZEIRO		103,60000	333.000,00000	15,38238 %	0,11592 %
026 PERNAMBUCO		208,29200	669.510,00000	30,92689 %	0,23306 %
MR - ITAPARICA		98,00000	315.000,00000	14,55090 %	0,10965 %
03329 PETROLANDIA		98,00000	315.000,00000	14,55090 %	0,10965 %
MR - PETROLINA		110,29200	354.510,00000	16,37600 %	0,12341 %
03328 PETROLINA		110,29200	354.510,00000	16,37600 %	0,12341 %
011 RIO GRANDE DO NORTE		284,20000	913.500,00000	42,19760 %	0,31799 %
MR - MOSSORO		284,20000	913.500,00000	42,19760 %	0,31799 %
03018 MOSSORO		284,20000	913.500,00000	42,19760 %	0,31799 %
003 SAO PAULO		10,52800	33.840,00000	1,56318 %	0,01178 %
MR - SAO PAULO		10,52800	33.840,00000	1,56318 %	0,01178 %
05050 SAO PAULO		10,52800	33.840,00000	1,56318 %	0,01178 %
265 MELAO ORANGE		193,02500	2.316.300,00000	0,51948 %	0,00004 %
005 BAHIA		64,10000	769.200,00000	33,20813 %	0,07172 %
MR - ILHEUS-ITABUNA		31,50000	378.000,00000	16,31913 %	0,03525 %
00646 GANDU		31,50000	378.000,00000	16,31913 %	0,03525 %
MR - JUAZEIRO		32,60000	391.200,00000	16,88900 %	0,03648 %
01745 JUAZEIRO		32,60000	391.200,00000	16,88900 %	0,03648 %
026 PERNAMBUCO		62,31500	747.780,00000	32,28338 %	0,06972 %
MR - ITAPARICA		12,50000	150.000,00000	6,47585 %	0,01399 %
03329 PETROLANDIA		12,50000	150.000,00000	6,47585 %	0,01399 %
MR - PETROLINA		49,81500	597.780,00000	25,80754 %	0,05574 %
03328 PETROLINA		49,81500	597.780,00000	25,80754 %	0,05574 %
011 RIO GRANDE DO NORTE		66,61000	799.320,00000	34,50848 %	0,07453 %
MR - MOSSORO		66,61000	799.320,00000	34,50848 %	0,07453 %
03018 MOSSORO		66,61000	799.320,00000	34,50848 %	0,07453 %
349 MELAO PELE DE SAPO		436,28200	1.567.888,43750	1,17415 %	0,00012 %



CENTRAIS DE ABASTECIMENTO DE GOIAS

Pagina.: 48

Emitido: 31/01/2022

Hora....: 15:54:02

Procedencia de Produto(s)

TODOS PRODUTOS....

Periodo : 01/12/2021 Ate 31/12/2021

* MR - Micro regioao

Sub.Grupo Produto Estado Micro Regiao	UF	QUANTIDADE	VALOR	% Participacao	
		TONELADA	EM R\$	PRODUTO POR CIDADE VALOR	SUB.GRUPAO VALOR
		89.373,4523	284.757.623,587		
04-FRUTAS NACIONAIS-FN		37.157,12950	135.285.722,06560	41,57513 %	41,57513 %
349 MELAO PELE DE SAPO		436,28200	1.567.888,43750	1,17415 %	0,00012 %
005 BAHIA		149,28200	536.482,18750	34,21686 %	0,16703 %
MR - ILHEUS-ITABUNA		93,28200	335.232,18750	21,38113 %	0,10437 %
00646 GANDU		93,28200	335.232,18750	21,38113 %	0,10437 %
MR - JUAZEIRO		56,00000	201.250,00000	12,83573 %	0,06266 %
01745 JUAZEIRO		56,00000	201.250,00000	12,83573 %	0,06266 %
026 PERNAMBUCO		196,00000	704.375,00000	44,92507 %	0,21930 %
MR - PETROLINA		196,00000	704.375,00000	44,92507 %	0,21930 %
03328 PETROLINA		196,00000	704.375,00000	44,92507 %	0,21930 %
011 RIO GRANDE DO NORTE		91,00000	327.031,25000	20,85807 %	0,10182 %
MR - MOSSORO		91,00000	327.031,25000	20,85807 %	0,10182 %
03018 MOSSORO		91,00000	327.031,25000	20,85807 %	0,10182 %
348 MELAO PRINCE		475,32800	475.328,00000	1,27924 %	0,00014 %
005 BAHIA		196,72800	196.728,00000	41,38784 %	0,22012 %
MR - ILHEUS-ITABUNA		108,52800	108.528,00000	22,83223 %	0,12143 %
00646 GANDU		108,52800	108.528,00000	22,83223 %	0,12143 %
MR - JUAZEIRO		88,20000	88.200,00000	18,55561 %	0,09869 %
01745 JUAZEIRO		88,20000	88.200,00000	18,55561 %	0,09869 %
026 PERNAMBUCO		131,60000	131.600,00000	27,68615 %	0,14725 %
MR - ITAPARICA		58,80000	58.800,00000	12,37041 %	0,06579 %
03329 PETROLANDIA		58,80000	58.800,00000	12,37041 %	0,06579 %
MR - PETROLINA		72,80000	72.800,00000	15,31574 %	0,08146 %
03328 PETROLINA		72,80000	72.800,00000	15,31574 %	0,08146 %
011 RIO GRANDE DO NORTE		147,00000	147.000,00000	30,92601 %	0,16448 %
MR - MOSSORO		147,00000	147.000,00000	30,92601 %	0,16448 %
03018 MOSSORO		147,00000	147.000,00000	30,92601 %	0,16448 %
351 MELAO REI		583,73000	3.192.273,43750	1,57098 %	0,00011 %
005 BAHIA		120,40000	658.437,50000	20,62597 %	0,13472 %
MR - ILHEUS-ITABUNA		88,20000	482.343,75000	15,10973 %	0,09869 %
00646 GANDU		88,20000	482.343,75000	15,10973 %	0,09869 %
MR - JUAZEIRO		32,20000	176.093,75000	5,51625 %	0,03603 %
01745 JUAZEIRO		32,20000	176.093,75000	5,51625 %	0,03603 %
026 PERNAMBUCO		133,00000	727.343,75000	22,78451 %	0,14881 %
MR - ITAPARICA		29,40000	160.781,25000	5,03658 %	0,03290 %
03329 PETROLANDIA		29,40000	160.781,25000	5,03658 %	0,03290 %
MR - PETROLINA		103,60000	566.562,50000	17,74793 %	0,11592 %
03328 PETROLINA		103,60000	566.562,50000	17,74793 %	0,11592 %
011 RIO GRANDE DO NORTE		85,40000	467.031,25000	14,63005 %	0,09555 %
MR - MOSSORO		85,40000	467.031,25000	14,63005 %	0,09555 %
03018 MOSSORO		85,40000	467.031,25000	14,63005 %	0,09555 %



CENTRAIS DE ABASTECIMENTO DE GOIAS

Pagina.: 49

Emitido: 31/01/2022

Hora....: 15:54:02

Procedencia de Produto(s)

TODOS PRODUTOS....

Periodo : 01/12/2021 Ate 31/12/2021

* MR - Micro regioao

Sub.Grupo Produto Estado Micro Regiao	UF	QUANTIDADE	VALOR	% Participacao	
		TONELADA	EM R\$	PRODUTO POR CIDADE VALOR	SUB.GRUPAO VALOR
04-FRUTAS NACIONAIS-FN		37.157,12950	135.285.722,06560	41,57513 %	41,57513 %
351 MELAO REI		583,73000	3.192.273,43750	1,57098 %	0,00011 %
022 SANTA CATARINA		91,29400	499.264,06250	15,63976 %	0,10215 %
MR - CAMPOS DE LAGES		91,29400	499.264,06250	15,63976 %	0,10215 %
0526 SAO JOAQUIM		91,29400	499.264,06250	15,63976 %	0,10215 %
003 SAO PAULO		153,63600	840.196,87500	26,31970 %	0,17190 %
MR - SAO PAULO		153,63600	840.196,87500	26,31970 %	0,17190 %
0505 SAO PAULO		153,63600	840.196,87500	26,31970 %	0,17190 %
166 MORANGO		42,46050	707.675,00000	0,11427 %	0,00001 %
001 GOIAS		9,46050	157.675,00000	22,28071 %	0,01059 %
MR - GOIANIA		9,46050	157.675,00000	22,28071 %	0,01059 %
00001 GOIANIA		9,16800	152.800,00000	21,59183 %	0,01026 %
03682 LEOPOLDO DE BULHOES		0,29250	4.875,00000	0,68888 %	0,00033 %
003 SAO PAULO		33,00000	550.000,00000	77,71929 %	0,03692 %
MR - SAO PAULO		33,00000	550.000,00000	77,71929 %	0,03692 %
0505 SAO PAULO		33,00000	550.000,00000	77,71929 %	0,03692 %
167 NECTARINA NACIONAL		410,75100	3.808.004,06250	1,10544 %	0,00002 %
007 RIO GRANDE DO SUL		14,97600	138.840,00000	3,64600 %	0,01676 %
MR - CAXIAS DO SUL		14,97600	138.840,00000	3,64600 %	0,01676 %
01024 NOVA PADUA		14,97600	138.840,00000	3,64600 %	0,01676 %
022 SANTA CATARINA		254,37600	2.358.277,50000	61,92949 %	0,28462 %
MR - CAMPOS DE LAGES		51,87600	480.933,75000	12,62955 %	0,05804 %
05526 SAO JOAQUIM		51,87600	480.933,75000	12,62955 %	0,05804 %
MR - JOACABA		202,50000	1.877.343,75000	49,29994 %	0,22658 %
01015 FRAIBURGO		202,50000	1.877.343,75000	49,29994 %	0,22658 %
003 SAO PAULO		141,39900	1.310.886,56250	34,42451 %	0,15821 %
MR - JALES		28,89900	267.917,81250	7,03565 %	0,03234 %
05284 JALES		28,89900	267.917,81250	7,03565 %	0,03234 %
MR - SAO PAULO		112,50000	1.042.968,75000	27,38886 %	0,12588 %
05050 SAO PAULO		112,50000	1.042.968,75000	27,38886 %	0,12588 %
266 NESPERA NACIONAL		88,00000	2.598.750,00000	0,23683 %	0,00008 %
022 SANTA CATARINA		64,00000	1.890.000,00000	72,72727 %	0,07161 %
MR - JOACABA		64,00000	1.890.000,00000	72,72727 %	0,07161 %
01015 FRAIBURGO		64,00000	1.890.000,00000	72,72727 %	0,07161 %
003 SAO PAULO		24,00000	708.750,00000	27,27273 %	0,02685 %
MR - SAO PAULO		24,00000	708.750,00000	27,27273 %	0,02685 %
05050 SAO PAULO		24,00000	708.750,00000	27,27273 %	0,02685 %
169 PEQUI		1.395,16800	1.743.960,00000	3,75478 %	0,00004 %
001 GOIAS		42,24000	52.800,00000	3,02759 %	0,04726 %
MR - PORANGATU		39,04000	48.800,00000	2,79823 %	0,04368 %



CENTRAIS DE ABASTECIMENTO DE GOIAS

Pagina.: 50

Emitido: 31/01/2022

Hora....: 15:54:02

Procedencia de Produto(s)

TODOS PRODUTOS....

Periodo : 01/12/2021 Ate 31/12/2021

* MR - Micro regioao

Sub.Grupo Produto Estado Micro Regiao	UF	QUANTIDADE	VALOR	% Participacao	
		TONELADA	EM R\$	PRODUTO POR CIDADE VALOR	SUB.GRUPAO VALOR
04-FRUTAS NACIONAIS-FN		37.157,12950	135.285.722,06560	41,57513 %	41,57513 %
169 PEQUI		1.395,16800	1.743.960,00000	3,75478 %	0,00004 %
001 GOIAS		42,24000	52.800,00000	3,02759 %	0,04726 %
MR - PORANGATU		39,04000	48.800,00000	2,79823 %	0,04368 %
02427 SANTA TEREZA DE GOIAS		29,44000	36.800,00000	2,11014 %	0,03294 %
02870 SANTA TEREZINHA DE GOIAS		9,60000	12.000,00000	0,68809 %	0,01074 %
MR - SAO MIGUEL DO ARAGUAIA		3,20000	4.000,00000	0,22936 %	0,00358 %
01044 NOVA CRIXAS		3,20000	4.000,00000	0,22936 %	0,00358 %
002 MINAS GERAIS		1.307,16800	1.633.960,00000	93,69252 %	1,46259 %
MR - ARAXA		28,80000	36.000,00000	2,06427 %	0,03222 %
03873 IBIA		28,80000	36.000,00000	2,06427 %	0,03222 %
MR - BOCAIUVA		517,05600	646.320,00000	37,06048 %	0,57853 %
03451 BOCAIUVA		6,40000	8.000,00000	0,45873 %	0,00716 %
00406 ENGENHEIRO NAVARRO		404,16000	505.200,00000	28,96855 %	0,45221 %
00407 FRANCISCO DUMONT		106,49600	133.120,00000	7,63320 %	0,11916 %
MR - MONTES CLAROS		582,11200	727.640,00000	41,72343 %	0,65133 %
01182 CLARO DOS POCOES		96,00000	120.000,00000	6,88089 %	0,10741 %
00672 JAPONVAR		486,11200	607.640,00000	34,84254 %	0,54391 %
MR - PIRAPORA		179,20000	224.000,00000	12,84433 %	0,20051 %
05144 IBIAI		179,20000	224.000,00000	12,84433 %	0,20051 %
008 TOCANTINS		45,76000	57.200,00000	3,27989 %	0,05120 %
MR - ARAGUAINA		5,76000	7.200,00000	0,41285 %	0,00644 %
00450 BANDEIRANTES DO TOCANTINS		5,76000	7.200,00000	0,41285 %	0,00644 %
MR - MIRACEMA DO TOCANTINS		27,20000	34.000,00000	1,94959 %	0,03043 %
00172 MARIANOPOLIS DO TOCANTINS		27,20000	34.000,00000	1,94959 %	0,03043 %
MR - RIO FORMOSO		12,80000	16.000,00000	0,91745 %	0,01432 %
04341 FATIMA		12,80000	16.000,00000	0,91745 %	0,01432 %
359 PERA ASIATICA NACIONAL		204,00000	975.375,00000	0,54902 %	0,00026 %
003 SAO PAULO		204,00000	975.375,00000	100,00000 %	0,22826 %
MR - SAO PAULO		204,00000	975.375,00000	100,00000 %	0,22826 %
05050 SAO PAULO		204,00000	975.375,00000	100,00000 %	0,22826 %
170 PERA NACIONAL		530,22000	2.120.880,00000	1,42697 %	0,00026 %
023 PARANA		274,00000	1.096.000,00000	51,67666 %	0,30658 %
MR - CURITIBA		274,00000	1.096.000,00000	51,67666 %	0,30658 %
02347 ARAUCARIA		210,00000	840.000,00000	39,60620 %	0,23497 %
04453 CAMPO LARGO		64,00000	256.000,00000	12,07046 %	0,07161 %
022 SANTA CATARINA		256,22000	1.024.880,00000	48,32334 %	0,28668 %
MR - CAMPOS DE LAGES		46,22000	184.880,00000	8,71714 %	0,05172 %
05526 SAO JOAQUIM		46,22000	184.880,00000	8,71714 %	0,05172 %
MR - JOACABA		210,00000	840.000,00000	39,60620 %	0,23497 %
01015 FRAIBURGO		210,00000	840.000,00000	39,60620 %	0,23497 %
171 PESSEGO NACIONAL		677,99000	3.898.442,50000	1,82466 %	0,00008 %
023 PARANA		60,00000	345.000,00000	8,84969 %	0,06713 %



CENTRAIS DE ABASTECIMENTO DE GOIAS

Pagina.: 51

Emitido: 31/01/2022

Hora....: 15:54:02

Procedencia de Produto(s)

TODOS PRODUTOS....

Periodo : 01/12/2021 Ate 31/12/2021

* MR - Micro regioao

Sub.Grupo Produto Estado Micro Regiao	UF	QUANTIDADE	VALOR	% Participacao	
		TONELADA	EM R\$	PRODUTO POR CIDADE VALOR	SUB.GRUPPO VALOR
04-FRUTAS NACIONAIS-FN		37.157,12950	135.285.722,06560	41,57513 %	41,57513 %
171 PESSEGO NACIONAL		677,99000	3.898.442,50000	1,82466 %	0,00008 %
023 PARANA		60,00000	345.000,00000	8,84969 %	0,06713 %
MR - CURITIBA		60,00000	345.000,00000	8,84969 %	0,06713 %
04453 CAMPO LARGO		60,00000	345.000,00000	8,84969 %	0,06713 %
007 RIO GRANDE DO SUL		38,25000	219.937,50000	5,64168 %	0,04280 %
MR - CAXIAS DO SUL		31,13000	178.997,50000	4,59151 %	0,03483 %
01024 NOVA PADUA		31,13000	178.997,50000	4,59151 %	0,03483 %
MR - VACARIA		7,12000	40.940,00000	1,05016 %	0,00797 %
04220 IPE		7,12000	40.940,00000	1,05016 %	0,00797 %
022 SANTA CATARINA		51,12000	293.940,00000	7,53993 %	0,05720 %
MR - CAMPOS DE LAGES		51,12000	293.940,00000	7,53993 %	0,05720 %
05526 SAO JOAQUIM		51,12000	293.940,00000	7,53993 %	0,05720 %
003 SAO PAULO		528,62000	3.039.565,00000	77,96870 %	0,59147 %
MR - CAMPINAS		221,00000	1.270.750,00000	32,59635 %	0,24728 %
03601 INDAIATUBA		221,00000	1.270.750,00000	32,59635 %	0,24728 %
MR - JALES		281,93000	1.621.097,50000	41,58321 %	0,31545 %
05284 JALES		281,93000	1.621.097,50000	41,58321 %	0,31545 %
MR - SAO PAULO		25,69000	147.717,50000	3,78914 %	0,02874 %
05050 SAO PAULO		25,69000	147.717,50000	3,78914 %	0,02874 %
172 PINHA		9,93300	231.770,00000	0,02673 %	0,00000 %
001 GOIAS		0,33300	7.770,00000	3,35246 %	0,00037 %
MR - GOIANIA		0,33300	7.770,00000	3,35246 %	0,00037 %
00001 GOIANIA		0,33300	7.770,00000	3,35246 %	0,00037 %
003 SAO PAULO		9,60000	224.000,00000	96,64754 %	0,01074 %
MR - SAO PAULO		9,60000	224.000,00000	96,64754 %	0,01074 %
05050 SAO PAULO		9,60000	224.000,00000	96,64754 %	0,01074 %
363 PITAYA VERMELHA NACIONAL		6,03600	235.404,00000	0,01624 %	0,00000 %
001 GOIAS		6,03600	235.404,00000	100,00000 %	0,00675 %
MR - GOIANIA		6,03600	235.404,00000	100,00000 %	0,00675 %
01073 ARAGOIANIA		0,01000	390,00000	0,16567 %	0,00001 %
03128 GOIANAPOLIS		0,02400	936,00000	0,39761 %	0,00003 %
00001 GOIANIA		4,96200	193.518,00000	82,20676 %	0,00555 %
01355 HIDROLANDIA		1,04000	40.560,00000	17,22995 %	0,00116 %
175 SERIGUELA		0,01300	13,00000	0,00003 %	0,00000 %
001 GOIAS		0,01300	13,00000	100,00000 %	0,00001 %
MR - GOIANIA		0,01300	13,00000	100,00000 %	0,00001 %
00001 GOIANIA		0,01300	13,00000	100,00000 %	0,00001 %
177 TANGERINA MURCOT		1.189,02500	1.902.440,00000	3,19999 %	0,00001 %
001 GOIAS		4,32500	6.920,00000	0,36374 %	0,00484 %
MR - GOIANIA		4,32500	6.920,00000	0,36374 %	0,00484 %



CENTRAIS DE ABASTECIMENTO DE GOIAS

Pagina.: 52

Emitido: 31/01/2022

Hora....: 15:54:02

Procedencia de Produto(s)

TODOS PRODUTOS....

Periodo : 01/12/2021 Ate 31/12/2021

* MR - Micro regioao

Sub.Grupo Produto Estado Micro Regiao	UF	QUANTIDADE	VALOR	% Participacao	
		TONELADA	EM R\$	PRODUTO POR CIDADE VALOR	SUB.GRUPAO VALOR
04-FRUTAS NACIONAIS-FN		37.157,12950	135.285.722,06560	41,57513 %	41,57513 %
177 TANGERINA MURCOT		1.189,02500	1.902.440,00000	3,19999 %	0,00001 %
001 GOIAS		4,32500	6.920,00000	0,36374 %	0,00484 %
MR - GOIANIA		4,32500	6.920,00000	0,36374 %	0,00484 %
02297 TRINDADE		4,32500	6.920,00000	0,36374 %	0,00484 %
003 SAO PAULO		1.184,70000	1.895.520,00000	99,63626 %	1,32556 %
MR - ARARAQUARA		710,00000	1.136.000,00000	59,71279 %	0,79442 %
05295 BORBOREMA		157,50000	252.000,00000	13,24615 %	0,17623 %
03578 ITAPOLIS		552,50000	884.000,00000	46,46664 %	0,61819 %
MR - JALES		7,20000	11.520,00000	0,60554 %	0,00806 %
05288 URANIA		7,20000	11.520,00000	0,60554 %	0,00806 %
MR - SAO JOSE DO RIO PRETO		262,50000	420.000,00000	22,07691 %	0,29371 %
03975 MIRASSOLANDIA		262,50000	420.000,00000	22,07691 %	0,29371 %
MR - SAO PAULO		205,00000	328.000,00000	17,24102 %	0,22937 %
05050 SAO PAULO		205,00000	328.000,00000	17,24102 %	0,22937 %
178 TANGERINA POKAM		66,44000	202.107,69280	0,17881 %	0,00004 %
001 GOIAS		66,44000	202.107,69280	100,00000 %	0,07434 %
MR - ANAPOLIS		47,19000	143.550,00050	71,02649 %	0,05280 %
04537 ITABERAI		30,58000	93.023,07720	46,02649 %	0,03422 %
04301 ITAGUARU		1,76000	5.353,84620	2,64901 %	0,00197 %
04538 ITAUCU		14,85000	45.173,07710	22,35099 %	0,01662 %
MR - GOIANIA		19,25000	58.557,69230	28,97351 %	0,02154 %
00001 GOIANIA		7,26000	22.084,61540	10,92715 %	0,00812 %
05410 NEROPOLIS		0,77000	2.342,30770	1,15894 %	0,00086 %
02728 TEREZOPOLIS DE GOIAS		11,22000	34.130,76920	16,88742 %	0,01255 %
371 TANGERINA VERONA		56,00000	56.000,00000	0,15071 %	0,00007 %
003 SAO PAULO		56,00000	56.000,00000	100,00000 %	0,06266 %
MR - JALES		56,00000	56.000,00000	100,00000 %	0,06266 %
05288 URANIA		56,00000	56.000,00000	100,00000 %	0,06266 %
318 UVA BENITAKA		93,19200	1.001.085,93750	0,25081 %	0,00004 %
022 SANTA CATARINA		28,17600	302.671,87500	30,23435 %	0,03153 %
MR - CAMPOS DE LAGES		28,17600	302.671,87500	30,23435 %	0,03153 %
05526 SAO JOAQUIM		28,17600	302.671,87500	30,23435 %	0,03153 %
003 SAO PAULO		65,01600	698.414,06250	69,76565 %	0,07275 %
MR - JALES		65,01600	698.414,06250	69,76565 %	0,07275 %
05284 JALES		65,01600	698.414,06250	69,76565 %	0,07275 %
367 UVA CRINSON NACIONAL		123,82400	1.900.891,87500	0,33324 %	0,00010 %
005 BAHIA		79,72800	1.223.949,37500	64,38816 %	0,08921 %
MR - JUAZEIRO		79,72800	1.223.949,37500	64,38816 %	0,08921 %
01745 JUAZEIRO		79,72800	1.223.949,37500	64,38816 %	0,08921 %
003 SAO PAULO		44,09600	676.942,50000	35,61184 %	0,04934 %
MR - JALES		44,09600	676.942,50000	35,61184 %	0,04934 %



CENTRAIS DE ABASTECIMENTO DE GOIAS

Pagina.: 53

Emitido: 31/01/2022

Hora....: 15:54:02

Procedencia de Produto(s)

TODOS PRODUTOS....

Periodo : 01/12/2021 Ate 31/12/2021

* MR - Micro regiao

Sub.Grupo Produto Estado Micro Regiao	UF	QUANTIDADE	VALOR	% Participacao	
		TONELADA	EM R\$	PRODUTO POR CIDADE VALOR	SUB.GRUPPO VALOR
04-FRUTAS NACIONAIS-FN		37.157,12950	135.285.722,06560	41,57513 %	41,57513 %
367 UVA CRINSON NACIONAL		123,82400	1.900.891,87500	0,33324 %	0,00006 %
003 SAO PAULO		44,09600	676.942,50000	35,61184 %	0,04934 %
MR - JALES		44,09600	676.942,50000	35,61184 %	0,04934 %
05284 JALES		44,09600	676.942,50000	35,61184 %	0,04934 %
320 UVA ISABEL		69,54400	69.544,00000	0,18716 %	0,00004 %
022 SANTA CATARINA		29,21600	29.216,00000	42,01081 %	0,03269 %
MR - CAMPOS DE LAGES		29,21600	29.216,00000	42,01081 %	0,03269 %
05526 SAO JOAQUIM		29,21600	29.216,00000	42,01081 %	0,03269 %
003 SAO PAULO		40,32800	40.328,00000	57,98919 %	0,04512 %
MR - JALES		40,32800	40.328,00000	57,98919 %	0,04512 %
05284 JALES		40,32800	40.328,00000	57,98919 %	0,04512 %
179 UVA ITALIA		318,05600	3.441.465,31250	0,85598 %	0,00009 %
005 BAHIA		74,40000	805.031,25000	23,39211 %	0,08325 %
MR - JUAZEIRO		74,40000	805.031,25000	23,39211 %	0,08325 %
01745 JUAZEIRO		74,40000	805.031,25000	23,39211 %	0,08325 %
022 SANTA CATARINA		33,69600	364.601,25000	10,59436 %	0,03770 %
MR - CAMPOS DE LAGES		33,69600	364.601,25000	10,59436 %	0,03770 %
05526 SAO JOAQUIM		33,69600	364.601,25000	10,59436 %	0,03770 %
003 SAO PAULO		209,96000	2.271.832,81250	66,01353 %	0,23492 %
MR - JALES		209,96000	2.271.832,81250	66,01353 %	0,23492 %
05284 JALES		209,96000	2.271.832,81250	66,01353 %	0,23492 %
380 UVA NACIONAL RED GLOBE		25,76800	25.768,00000	0,06935 %	0,00003 %
003 SAO PAULO		25,76800	25.768,00000	100,00000 %	0,02883 %
MR - JALES		25,76800	25.768,00000	100,00000 %	0,02883 %
05284 JALES		25,76800	25.768,00000	100,00000 %	0,02883 %
181 UVA NIAGARA CX 5,500 KG		424,16000	4.072.900,00000	1,14153 %	0,00016 %
005 BAHIA		126,50000	1.214.687,50000	29,82365 %	0,14154 %
MR - JUAZEIRO		126,50000	1.214.687,50000	29,82365 %	0,14154 %
01745 JUAZEIRO		126,50000	1.214.687,50000	29,82365 %	0,14154 %
003 SAO PAULO		297,66000	2.858.212,50000	70,17635 %	0,33305 %
MR - CAMPINAS		179,05800	1.719.363,75000	42,21473 %	0,20035 %
04995 ELIAS FAUSTO		2,53000	24.293,75000	0,59647 %	0,00283 %
03601 INDAIATUBA		176,52800	1.695.070,00000	41,61826 %	0,19752 %
MR - JALES		118,60200	1.138.848,75000	27,96162 %	0,13270 %
05284 JALES		118,60200	1.138.848,75000	27,96162 %	0,13270 %
184 UVA PASSAS		49,18000	49.180,00000	0,13236 %	0,00002 %
022 SANTA CATARINA		12,11000	12.110,00000	24,62383 %	0,01355 %
MR - CAMPOS DE LAGES		12,11000	12.110,00000	24,62383 %	0,01355 %
05526 SAO JOAQUIM		12,11000	12.110,00000	24,62383 %	0,01355 %



CENTRAIS DE ABASTECIMENTO DE GOIAS

Pagina.: 54

Emitido: 31/01/2022

Hora....: 15:54:02

Procedencia de Produto(s)

TODOS PRODUTOS....

Periodo : 01/12/2021 Ate 31/12/2021

* MR - Micro regioao

Sub.Grupo Produto Estado Micro Regiao	UF	QUANTIDADE	VALOR	% Participacao	
		TONELADA	EM R\$	PRODUTO POR CIDADE VALOR	SUB.GRUPAO VALOR
04-FRUTAS NACIONAIS-FN		37.157,12950	135.285.722,06560	41,57513 %	41,57513 %
184 UVA PASSAS		49,18000	49.180,00000	0,13236 %	0,00005 %
003 SAO PAULO		37,07000	37.070,00000	75,37617 %	0,04148 %
MR - JALES		37,07000	37.070,00000	75,37617 %	0,04148 %
05284 JALES		37,07000	37.070,00000	75,37617 %	0,04148 %
183 UVA RUBI		203,26400	203.264,00000	0,54704 %	0,00014 %
005 BAHIA		112,00000	112.000,00000	55,10076 %	0,12532 %
MR - JUAZEIRO		112,00000	112.000,00000	55,10076 %	0,12532 %
01745 JUAZEIRO		112,00000	112.000,00000	55,10076 %	0,12532 %
003 SAO PAULO		91,26400	91.264,00000	44,89924 %	0,10212 %
MR - JALES		91,26400	91.264,00000	44,89924 %	0,10212 %
05284 JALES		91,26400	91.264,00000	44,89924 %	0,10212 %
411 UVA VITÓRIA		242,11200	242.112,00000	0,65159 %	0,00014 %
005 BAHIA		112,00000	112.000,00000	46,25958 %	0,12532 %
MR - JUAZEIRO		112,00000	112.000,00000	46,25958 %	0,12532 %
01745 JUAZEIRO		112,00000	112.000,00000	46,25958 %	0,12532 %
022 SANTA CATARINA		52,16800	52.168,00000	21,54705 %	0,05837 %
MR - CAMPOS DE LAGES		52,16800	52.168,00000	21,54705 %	0,05837 %
05526 SAO JOAQUIM		52,16800	52.168,00000	21,54705 %	0,05837 %
003 SAO PAULO		77,94400	77.944,00000	32,19337 %	0,08721 %
MR - JALES		77,94400	77.944,00000	32,19337 %	0,08721 %
05284 JALES		77,94400	77.944,00000	32,19337 %	0,08721 %
05-FRUTAS IMPORTADAS-FI		2.014,35050	15.851.703,00000	2,25386 %	2,25386 %
186 AMEIXA ARGENTINA		105,00000	1.995.000,00000	5,21260 %	0,00013 %
003 SAO PAULO		105,00000	1.995.000,00000	100,00000 %	0,11748 %
MR - SAO PAULO		105,00000	1.995.000,00000	100,00000 %	0,11748 %
05050 SAO PAULO		105,00000	1.995.000,00000	100,00000 %	0,11748 %
354 CAQUI ESPANHOL		14,40000	400.000,00000	0,71487 %	0,00002 %
003 SAO PAULO		14,40000	400.000,00000	100,00000 %	0,01611 %
MR - SAO PAULO		14,40000	400.000,00000	100,00000 %	0,01611 %
05050 SAO PAULO		14,40000	400.000,00000	100,00000 %	0,01611 %
188 CASTANHA PORTUGUESA		2,30000	2.300,00000	0,11418 %	0,00000 %
003 SAO PAULO		2,30000	2.300,00000	100,00000 %	0,00257 %
MR - SAO PAULO		2,30000	2.300,00000	100,00000 %	0,00257 %
05050 SAO PAULO		2,30000	2.300,00000	100,00000 %	0,00257 %
355 CEREJA CHILENA		20,00000	20.000,00000	0,99288 %	0,00003 %
003 SAO PAULO		20,00000	20.000,00000	100,00000 %	0,02238 %
MR - SAO PAULO		20,00000	20.000,00000	100,00000 %	0,02238 %
05050 SAO PAULO		20,00000	20.000,00000	100,00000 %	0,02238 %



CENTRAIS DE ABASTECIMENTO DE GOIAS

Pagina.: 55

Emitido: 31/01/2022

Hora....: 15:54:02

Procedencia de Produto(s)

TODOS PRODUTOS....

Periodo : 01/12/2021 Ate 31/12/2021

* MR - Micro regioao

Sub.Grupo Produto Estado Micro Regiao	UF	QUANTIDADE	VALOR	% Participacao	
		TONELADA	EM R\$	PRODUTO POR CIDADE VALOR	SUB.GRUPAO VALOR
05-FRUTAS IMPORTADAS-FI		2.014,35050	15.851.703,00000	2,25386 %	2,25386 %
190 DAMASCO		2,40000	456.000,00000	0,11915 %	0,00000 %
003 SAO PAULO		2,40000	456.000,00000	100,00000 %	0,00269 %
MR - SAO PAULO		2,40000	456.000,00000	100,00000 %	0,00269 %
05050 SAO PAULO		2,40000	456.000,00000	100,00000 %	0,00269 %
356 FRAMBOESA IMPORTADA		0,96000	240.000,00000	0,04766 %	0,00000 %
003 SAO PAULO		0,96000	240.000,00000	100,00000 %	0,00107 %
MR - SAO PAULO		0,96000	240.000,00000	100,00000 %	0,00107 %
05050 SAO PAULO		0,96000	240.000,00000	100,00000 %	0,00107 %
373 GRANADILHO		2,25000	240.000,00000	0,11170 %	0,00000 %
003 SAO PAULO		2,25000	240.000,00000	100,00000 %	0,00252 %
MR - SAO PAULO		2,25000	240.000,00000	100,00000 %	0,00252 %
05050 SAO PAULO		2,25000	240.000,00000	100,00000 %	0,00252 %
191 KIWI CHILENO		105,00000	2.016.000,00000	5,21260 %	0,00013 %
003 SAO PAULO		105,00000	2.016.000,00000	100,00000 %	0,11748 %
MR - SAO PAULO		105,00000	2.016.000,00000	100,00000 %	0,11748 %
05050 SAO PAULO		105,00000	2.016.000,00000	100,00000 %	0,11748 %
194 MACA ARGENTINA		430,00000	3.440.000,00000	21,34683 %	0,00054 %
003 SAO PAULO		430,00000	3.440.000,00000	100,00000 %	0,48113 %
MR - SAO PAULO		430,00000	3.440.000,00000	100,00000 %	0,48113 %
05050 SAO PAULO		430,00000	3.440.000,00000	100,00000 %	0,48113 %
195 MACA CHILENA		57,60000	448.000,00000	2,85948 %	0,00007 %
003 SAO PAULO		57,60000	448.000,00000	100,00000 %	0,06445 %
MR - SAO PAULO		57,60000	448.000,00000	100,00000 %	0,06445 %
05050 SAO PAULO		57,60000	448.000,00000	100,00000 %	0,06445 %
196 NECTARINA CHILENA		12,50000	375.000,00000	0,62055 %	0,00002 %
003 SAO PAULO		12,50000	375.000,00000	100,00000 %	0,01399 %
MR - SAO PAULO		12,50000	375.000,00000	100,00000 %	0,01399 %
05050 SAO PAULO		12,50000	375.000,00000	100,00000 %	0,01399 %
168 NESPERA IMPORTADA CX 2,500 KG		1,86250	1.862,50000	0,09246 %	0,00000 %
003 SAO PAULO		1,86250	1.862,50000	100,00000 %	0,00208 %
MR - SAO PAULO		1,86250	1.862,50000	100,00000 %	0,00208 %
05050 SAO PAULO		1,86250	1.862,50000	100,00000 %	0,00208 %
200 PERA ARGENTINA		224,00000	1.680.000,00000	11,12021 %	0,00028 %
003 SAO PAULO		224,00000	1.680.000,00000	100,00000 %	0,25063 %
MR - SAO PAULO		224,00000	1.680.000,00000	100,00000 %	0,25063 %
05050 SAO PAULO		224,00000	1.680.000,00000	100,00000 %	0,25063 %
358 PERA ASIATICA IMPORTADA		56,00000	1.540.000,00000	2,78005 %	0,00007 %



CENTRAIS DE ABASTECIMENTO DE GOIAS

Pagina.: 56

Emitido: 31/01/2022

Hora....: 15:54:02

Procedencia de Produto(s)

TODOS PRODUTOS....

Periodo : 01/12/2021 Ate 31/12/2021

* MR - Micro regiao

Sub.Grupo Produto Estado Micro Regiao	UF	QUANTIDADE	VALOR	% Participacao	
		TONELADA	EM R\$	PRODUTO POR CIDADE VALOR	SUB.GRUPU VALOR
		89.373,4523	284.757.623,587		
05-FRUTAS IMPORTADAS-FI		2.014,35050	15.851.703,00000	2,25386 %	2,25386 %
358 PERA ASIATICA IMPORTADA		56,00000	1.540.000,00000	2,78005 %	0,00007 %
003 SAO PAULO		56,00000	1.540.000,00000	100,00000 %	0,06266 %
MR - SAO PAULO		56,00000	1.540.000,00000	100,00000 %	0,06266 %
05050 SAO PAULO		56,00000	1.540.000,00000	100,00000 %	0,06266 %
201 PERA CHILENA		21,00000	21.000,00000	1,04252 %	0,00003 %
003 SAO PAULO		21,00000	21.000,00000	100,00000 %	0,02350 %
MR - SAO PAULO		21,00000	21.000,00000	100,00000 %	0,02350 %
05050 SAO PAULO		21,00000	21.000,00000	100,00000 %	0,02350 %
400 PERA D'ANJOU		281,00000	281.000,00000	13,94991 %	0,00002 %
022 SANTA CATARINA		17,00000	17.000,00000	6,04982 %	0,01902 %
MR - CAMPOS DE LAGES		17,00000	17.000,00000	6,04982 %	0,01902 %
05526 SAO JOAQUIM		17,00000	17.000,00000	6,04982 %	0,01902 %
003 SAO PAULO		264,00000	264.000,00000	93,95018 %	0,29539 %
MR - SAO PAULO		264,00000	264.000,00000	93,95018 %	0,29539 %
05050 SAO PAULO		264,00000	264.000,00000	93,95018 %	0,29539 %
202 PERA PORTUGUESA		157,05000	2.041.650,00000	7,79656 %	0,00000 %
023 PARANA		1,20000	15.600,00000	0,76409 %	0,00134 %
MR - FRANCISCO BELTRAO		1,20000	15.600,00000	0,76409 %	0,00134 %
00897 BARRACAO		1,20000	15.600,00000	0,76409 %	0,00134 %
022 SANTA CATARINA		19,85000	258.050,00000	12,63929 %	0,02221 %
MR - CAMPOS DE LAGES		19,85000	258.050,00000	12,63929 %	0,02221 %
05526 SAO JOAQUIM		19,85000	258.050,00000	12,63929 %	0,02221 %
003 SAO PAULO		136,00000	1.768.000,00000	86,59663 %	0,15217 %
MR - SAO PAULO		136,00000	1.768.000,00000	86,59663 %	0,15217 %
05050 SAO PAULO		136,00000	1.768.000,00000	86,59663 %	0,15217 %
401 PERA WILLIAM		356,22000	356.220,00000	17,68411 %	0,00006 %
022 SANTA CATARINA		48,22000	48.220,00000	13,53658 %	0,05395 %
MR - CAMPOS DE LAGES		48,22000	48.220,00000	13,53658 %	0,05395 %
05526 SAO JOAQUIM		48,22000	48.220,00000	13,53658 %	0,05395 %
003 SAO PAULO		308,00000	308.000,00000	86,46342 %	0,34462 %
MR - SAO PAULO		308,00000	308.000,00000	86,46342 %	0,34462 %
05050 SAO PAULO		308,00000	308.000,00000	86,46342 %	0,34462 %
205 PESSEGO PORTUGUES		9,62400	9.624,00000	0,47777 %	0,00001 %
003 SAO PAULO		9,62400	9.624,00000	100,00000 %	0,01077 %
MR - JALES		9,62400	9.624,00000	100,00000 %	0,01077 %
05284 JALES		9,62400	9.624,00000	100,00000 %	0,01077 %
369 PHYSALES IMPORTADO - COLOMBIA		1,20000	134.062,50000	0,05957 %	0,00000 %
003 SAO PAULO		1,20000	134.062,50000	100,00000 %	0,00134 %



CENTRAIS DE ABASTECIMENTO DE GOIAS

Pagina.: 57

Emitido: 31/01/2022

Hora....: 15:54:02

Procedencia de Produto(s)

TODOS PRODUTOS....

Periodo : 01/12/2021 Ate 31/12/2021

* MR - Micro regioao

Sub.Grupo Produto Estado Micro Regiao	UF	QUANTIDADE	VALOR	% Participacao		
		TONELADA	EM R\$	PRODUTO POR CIDADE VALOR	SUB.GRUPPO VALOR	
05-FRUTAS IMPORTADAS-FI		2.014,35050	15.851.703,00000	2,25386 %	2,25386 %	
369		PHYSALES IMPORTADO - COLOMBIA	1,20000	134.062,50000	0,05957 %	0,00000 %
003	SAO PAULO	1,20000	134.062,50000	100,00000 %	0,00134 %	
MR - SAO PAULO		1,20000	134.062,50000	100,00000 %	0,00134 %	
05050	SAO PAULO	1,20000	134.062,50000	100,00000 %	0,00134 %	
206		TAMARA	4,00000	4.000,00000	0,19858 %	0,00001 %
003	SAO PAULO	4,00000	4.000,00000	100,00000 %	0,00448 %	
MR - SAO PAULO		4,00000	4.000,00000	100,00000 %	0,00448 %	
05050	SAO PAULO	4,00000	4.000,00000	100,00000 %	0,00448 %	
366		TAMARA IMPORTADA - ISRAEL	7,00000	7.000,00000	0,34751 %	0,00001 %
003	SAO PAULO	7,00000	7.000,00000	100,00000 %	0,00783 %	
MR - SAO PAULO		7,00000	7.000,00000	100,00000 %	0,00783 %	
05050	SAO PAULO	7,00000	7.000,00000	100,00000 %	0,00783 %	
208		UVA ARGENTINA	15,40000	15.400,00000	0,76451 %	0,00002 %
003	SAO PAULO	15,40000	15.400,00000	100,00000 %	0,01723 %	
MR - SAO PAULO		15,40000	15.400,00000	100,00000 %	0,01723 %	
05050	SAO PAULO	15,40000	15.400,00000	100,00000 %	0,01723 %	
280		UVA RED GLOB-ARGENTINA	26,92000	26.920,00000	1,33641 %	0,00003 %
003	SAO PAULO	26,92000	26.920,00000	100,00000 %	0,03012 %	
MR - JALES		26,92000	26.920,00000	100,00000 %	0,03012 %	
05284	JALES	26,92000	26.920,00000	100,00000 %	0,03012 %	
403		UVA RIBIER	23,00000	23.000,00000	1,14181 %	0,00003 %
003	SAO PAULO	23,00000	23.000,00000	100,00000 %	0,02573 %	
MR - SAO PAULO		23,00000	23.000,00000	100,00000 %	0,02573 %	
05050	SAO PAULO	23,00000	23.000,00000	100,00000 %	0,02573 %	
279		UVA THOMPSON-CHILENA	77,66400	77.664,00000	3,85554 %	0,00004 %
022	SANTA CATARINA	35,36800	35.368,00000	45,53976 %	0,03957 %	
MR - CAMPOS DE LAGES		35,36800	35.368,00000	45,53976 %	0,03957 %	
05526	SAO JOAQUIM	35,36800	35.368,00000	45,53976 %	0,03957 %	
003	SAO PAULO	42,29600	42.296,00000	54,46024 %	0,04733 %	
MR - JALES		30,13600	30.136,00000	38,80305 %	0,03372 %	
05284	JALES	30,13600	30.136,00000	38,80305 %	0,03372 %	
MR - SAO PAULO		12,16000	12.160,00000	15,65719 %	0,01361 %	
05050	SAO PAULO	12,16000	12.160,00000	15,65719 %	0,01361 %	
06-AVES E OVOS-AO		876,18500	5.441.971,81250	0,98036 %	0,98036 %	
213		FRANGO ABATIDO	10,40000	10.400,00000	1,18696 %	0,00001 %
001	GOIAS	10,40000	10.400,00000	100,00000 %	0,01164 %	
MR - GOIANIA		10,40000	10.400,00000	100,00000 %	0,01164 %	
00001	GOIANIA	10,40000	10.400,00000	100,00000 %	0,01164 %	



CENTRAIS DE ABASTECIMENTO DE GOIAS

Pagina.: 58

Emitido: 31/01/2022

Hora....: 15:54:02

Procedencia de Produto(s)

TODOS PRODUTOS....

Periodo : 01/12/2021 Ate 31/12/2021

* MR - Micro regioao

Sub.Grupo Produto Estado Micro Regiao	UF	QUANTIDADE	VALOR	% Participacao	
		TONELADA	EM R\$	PRODUTO POR CIDADE VALOR	SUB.GRUPAO VALOR
06-AVES E OVOS-AO		876,18500	5.441.971,81250	0,98036 %	0,98036 %
214 FRANGO CAIPIRA		4,80000	4.800,00000	0,54783 %	0,00000 %
001 GOIAS		4,80000	4.800,00000	100,00000 %	0,00537 %
MR - GOIANIA		4,80000	4.800,00000	100,00000 %	0,00537 %
04308 BELA VISTA DE GOIAS		3,00000	3.000,00000	62,50000 %	0,00336 %
03682 LEOPOLDO DE BULHOES		1,80000	1.800,00000	37,50000 %	0,00201 %
216 OVO BRANCO EXTRA		403,75000	2.155.015,62500	46,08045 %	0,00045 %
001 GOIAS		403,75000	2.155.015,62500	100,00000 %	0,45176 %
MR - ANAPOLIS		362,50000	1.934.843,75000	89,78328 %	0,40560 %
04300 INHUMAS		362,50000	1.934.843,75000	89,78328 %	0,40560 %
MR - GOIANIA		41,25000	220.171,87500	10,21672 %	0,04615 %
04308 BELA VISTA DE GOIAS		12,50000	66.718,75000	3,09598 %	0,01399 %
00001 GOIANIA		0,75000	4.003,12500	0,18576 %	0,00084 %
03682 LEOPOLDO DE BULHOES		28,00000	149.450,00000	6,93498 %	0,03133 %
217 OVO BRANCO GRANDE		70,15000	395.928,12500	8,00630 %	0,00002 %
001 GOIAS		70,15000	395.928,12500	100,00000 %	0,07849 %
MR - ANAPOLIS		14,95000	84.378,12500	21,31148 %	0,01673 %
04300 INHUMAS		14,95000	84.378,12500	21,31148 %	0,01673 %
MR - GOIANIA		55,20000	311.550,00000	78,68852 %	0,06176 %
04308 BELA VISTA DE GOIAS		20,70000	116.831,25000	29,50820 %	0,02316 %
03682 LEOPOLDO DE BULHOES		34,50000	194.718,75000	49,18033 %	0,03860 %
215 OVO BRANCO JUMBO		29,70000	156.062,50000	3,38970 %	0,00002 %
001 GOIAS		29,70000	156.062,50000	100,00000 %	0,03323 %
MR - GOIANIA		29,70000	156.062,50000	100,00000 %	0,03323 %
04308 BELA VISTA DE GOIAS		13,50000	70.937,50000	45,45455 %	0,01511 %
03682 LEOPOLDO DE BULHOES		16,20000	85.125,00000	54,54545 %	0,01813 %
218 OVO BRANCO MEDIO		60,94000	380.303,68750	6,95515 %	0,00002 %
001 GOIAS		60,94000	380.303,68750	100,00000 %	0,06819 %
MR - ANAPOLIS		14,80000	92.361,25000	24,28618 %	0,01656 %
04300 INHUMAS		14,80000	92.361,25000	24,28618 %	0,01656 %
MR - GOIANIA		46,14000	287.942,43750	75,71382 %	0,05163 %
04308 BELA VISTA DE GOIAS		19,74000	123.189,93750	32,39252 %	0,02209 %
03682 LEOPOLDO DE BULHOES		26,40000	164.752,50000	43,32130 %	0,02954 %
353 OVO CAIPIRA CAIXA		24,24000	232.300,00000	2,76654 %	0,00002 %
001 GOIAS		24,24000	232.300,00000	100,00000 %	0,02712 %
MR - GOIANIA		24,24000	232.300,00000	100,00000 %	0,02712 %
04308 BELA VISTA DE GOIAS		14,40000	138.000,00000	59,40594 %	0,01611 %
03682 LEOPOLDO DE BULHOES		9,84000	94.300,00000	40,59406 %	0,01101 %
222 OVO CODORNA		95,36000	1.050.450,00000	10,88355 %	0,00002 %
001 GOIAS		95,36000	1.050.450,00000	100,00000 %	0,10670 %
MR - ANAPOLIS		12,16000	133.950,00000	12,75168 %	0,01361 %
04300 INHUMAS		12,16000	133.950,00000	12,75168 %	0,01361 %



CENTRAIS DE ABASTECIMENTO DE GOIAS

Pagina.: 59

Emitido: 31/01/2022

Hora....: 15:54:02

Procedencia de Produto(s)

TODOS PRODUTOS....

Periodo : 01/12/2021 Ate 31/12/2021

* MR - Micro regioao

Sub.Grupo Produto Estado Micro Regiao	UF	QUANTIDADE	VALOR	% Participacao	
		TONELADA	EM R\$	PRODUTO POR CIDADE VALOR	SUB.GRUPUO VALOR
06-AVES E OVOS-AO		89.373,4523	284.757.623,587		
		876,18500	5.441.971,81250	0,98036 %	0,98036 %
222 OVO CODORNA		95,36000	1.050.450,00000	10,88355 %	0,00003 %
001 GOIAS		95,36000	1.050.450,00000	100,00000 %	0,10670 %
MR - GOIANIA		83,20000	916.500,00000	87,24832 %	0,09309 %
04308 BELA VISTA DE GOIAS		25,60000	282.000,00000	26,84564 %	0,02864 %
03682 LEOPOLDO DE BULHOES		57,60000	634.500,00000	60,40268 %	0,06445 %
224 OVO VERMELHO EXTRA		68,47500	397.155,00000	7,81513 %	0,00002 %
001 GOIAS		68,47500	397.155,00000	100,00000 %	0,07662 %
MR - ANAPOLIS		15,00000	87.000,00000	21,90581 %	0,01678 %
04300 INHUMAS		15,00000	87.000,00000	21,90581 %	0,01678 %
MR - GOIANIA		53,47500	310.155,00000	78,09419 %	0,05983 %
04308 BELA VISTA DE GOIAS		12,50000	72.500,00000	18,25484 %	0,01399 %
03682 LEOPOLDO DE BULHOES		40,97500	237.655,00000	59,83936 %	0,04585 %
225 OVO VERMELHO GRANDE		50,14000	308.197,50000	5,72254 %	0,00002 %
001 GOIAS		50,14000	308.197,50000	100,00000 %	0,05610 %
MR - GOIANIA		50,14000	308.197,50000	100,00000 %	0,05610 %
04308 BELA VISTA DE GOIAS		15,87000	97.548,75000	31,65138 %	0,01776 %
03682 LEOPOLDO DE BULHOES		34,27000	210.648,75000	68,34862 %	0,03834 %
223 OVO VERMELHO JUMBO		40,23000	228.621,87500	4,59150 %	0,00001 %
001 GOIAS		40,23000	228.621,87500	100,00000 %	0,04501 %
MR - ANAPOLIS		4,05000	23.015,62500	10,06711 %	0,00453 %
04300 INHUMAS		4,05000	23.015,62500	10,06711 %	0,00453 %
MR - GOIANIA		36,18000	205.606,25000	89,93289 %	0,04048 %
04308 BELA VISTA DE GOIAS		19,98000	113.543,75000	49,66443 %	0,02236 %
03682 LEOPOLDO DE BULHOES		16,20000	92.062,50000	40,26846 %	0,01813 %
226 OVO VERMELHO MEDIO		18,00000	122.737,50000	2,05436 %	0,00002 %
001 GOIAS		18,00000	122.737,50000	100,00000 %	0,02014 %
MR - GOIANIA		18,00000	122.737,50000	100,00000 %	0,02014 %
04308 BELA VISTA DE GOIAS		18,00000	122.737,50000	100,00000 %	0,02014 %
07-DIVERSOS		1.355,41100	5.246.714,70000	1,51657 %	1,51657 %
229 ACAFRAO		1,20200	12.020,00000	0,08868 %	0,00000 %
001 GOIAS		1,20200	12.020,00000	100,00000 %	0,00134 %
MR - ANAPOLIS		0,00200	20,00000	0,16639 %	0,00000 %
02437 ANAPOLIS		0,00200	20,00000	0,16639 %	0,00000 %
MR - PORANGATU		1,20000	12.000,00000	99,83361 %	0,00134 %
02867 MARA ROSA		1,20000	12.000,00000	99,83361 %	0,00134 %
228 ACUCAR		75,00000	125.000,00000	5,53338 %	0,00009 %
001 GOIAS		75,00000	125.000,00000	100,00000 %	0,08392 %
MR - GOIANIA		75,00000	125.000,00000	100,00000 %	0,08392 %
00001 GOIANIA		75,00000	125.000,00000	100,00000 %	0,08392 %
232 AZEITONA VERDE		0,20000	6.000,00000	0,01476 %	0,00000 %



CENTRAIS DE ABASTECIMENTO DE GOIAS

Pagina.: 60

Emitido: 31/01/2022

Hora....: 15:54:02

Procedencia de Produto(s)

TODOS PRODUTOS....

Periodo : 01/12/2021 Ate 31/12/2021

* MR - Micro regioao

Sub.Grupo Produto Estado Micro Regiao	UF	QUANTIDADE	VALOR	% Participacao	
		TONELADA	EM R\$	PRODUTO POR CIDADE VALOR	SUB.GRUPAO VALOR
07-DIVERSOS		1.355,41100	5.246.714,70000	1,51657 %	1,51657 %
232 AZEITONA VERDE		0,20000	6.000,00000	0,01476 %	0,00000 %
001 GOIAS		0,20000	6.000,00000	100,00000 %	0,00022 %
MR - GOIANIA		0,20000	6.000,00000	100,00000 %	0,00022 %
00001 GOIANIA		0,20000	6.000,00000	100,00000 %	0,00022 %
299 CAFE		10,80000	10.800,00000	0,79681 %	0,00001 %
001 GOIAS		10,80000	10.800,00000	100,00000 %	0,01208 %
MR - GOIANIA		10,80000	10.800,00000	100,00000 %	0,01208 %
00001 GOIANIA		10,80000	10.800,00000	100,00000 %	0,01208 %
312 CAIXA PLASTICA		15,50000	15.500,00000	1,14356 %	0,00002 %
001 GOIAS		15,50000	15.500,00000	100,00000 %	0,01734 %
MR - GOIANIA		15,50000	15.500,00000	100,00000 %	0,01734 %
03688 SENADOR CANEDO		15,50000	15.500,00000	100,00000 %	0,01734 %
340 CAIXA TORITO (P/BANANA)		10,20000	10.200,00000	0,75254 %	0,00001 %
020 ESPIRITO SANTO		10,20000	10.200,00000	100,00000 %	0,01141 %
MR - LINHARES		10,20000	10.200,00000	100,00000 %	0,01141 %
02580 LINHARES		10,20000	10.200,00000	100,00000 %	0,01141 %
285 CANELA		0,21000	210,00000	0,01549 %	0,00000 %
001 GOIAS		0,21000	210,00000	100,00000 %	0,00023 %
MR - GOIANIA		0,21000	210,00000	100,00000 %	0,00023 %
00001 GOIANIA		0,21000	210,00000	100,00000 %	0,00023 %
276 CARNE SUINA		0,23000	2.297,70000	0,01697 %	0,00000 %
001 GOIAS		0,23000	2.297,70000	100,00000 %	0,00026 %
MR - GOIANIA		0,23000	2.297,70000	100,00000 %	0,00026 %
00001 GOIANIA		0,23000	2.297,70000	100,00000 %	0,00026 %
298 COENTRO EM PO		0,22000	3.300,00000	0,01623 %	0,00000 %
005 BAHIA		0,01000	150,00000	4,54545 %	0,00001 %
MR - ILHEUS-ITABUNA		0,01000	150,00000	4,54545 %	0,00001 %
01156 CANAVIEIRAS		0,01000	150,00000	4,54545 %	0,00001 %
001 GOIAS		0,21000	3.150,00000	95,45455 %	0,00023 %
MR - GOIANIA		0,21000	3.150,00000	95,45455 %	0,00023 %
00001 GOIANIA		0,21000	3.150,00000	95,45455 %	0,00023 %
281 COLORAL (CORANTE)		0,67000	13.400,00000	0,04943 %	0,00000 %
001 GOIAS		0,67000	13.400,00000	100,00000 %	0,00075 %
MR - GOIANIA		0,15000	3.000,00000	22,38806 %	0,00017 %
00001 GOIANIA		0,15000	3.000,00000	22,38806 %	0,00017 %
MR - PORANGATU		0,52000	10.400,00000	77,61194 %	0,00058 %
02867 MARA ROSA		0,52000	10.400,00000	77,61194 %	0,00058 %
289 CRAVO DA INDIA		0,14700	147,00000	0,01085 %	0,00000 %



CENTRAIS DE ABASTECIMENTO DE GOIAS

Pagina.: 61

Emitido: 31/01/2022

Hora....: 15:54:02

Procedencia de Produto(s)

TODOS PRODUTOS....

Periodo : 01/12/2021 Ate 31/12/2021

* MR - Micro regioao

Sub.Grupo Produto Estado Micro Regiao	UF	QUANTIDADE	VALOR	% Participacao	
		TONELADA	EM R\$	PRODUTO POR CIDADE VALOR	SUB.GRUPAO VALOR
07-DIVERSOS		1.355,41100	5.246.714,70000	1,51657 %	1,51657 %
289 CRAVO DA INDIA		0,14700	147,00000	0,01085 %	0,00000 %
001 GOIAS		0,14700	147,00000	100,00000 %	0,00016 %
MR - GOIANIA		0,14700	147,00000	100,00000 %	0,00016 %
00001 GOIANIA		0,14700	147,00000	100,00000 %	0,00016 %
287 CUMIM		0,12000	120,00000	0,00885 %	0,00000 %
001 GOIAS		0,12000	120,00000	100,00000 %	0,00013 %
MR - GOIANIA		0,12000	120,00000	100,00000 %	0,00013 %
00001 GOIANIA		0,12000	120,00000	100,00000 %	0,00013 %
239 DOCE		4,65000	4.650,00000	0,34307 %	0,00000 %
001 GOIAS		4,65000	4.650,00000	100,00000 %	0,00520 %
MR - GOIANIA		4,65000	4.650,00000	100,00000 %	0,00520 %
00001 GOIANIA		0,20000	200,00000	4,30108 %	0,00022 %
05410 NEROPOLIS		0,35000	350,00000	7,52688 %	0,00039 %
02728 TEREZOPOLIS DE GOIAS		4,10000	4.100,00000	88,17204 %	0,00459 %
240 EMBALAGEM DE PAPEL		0,80000	8.000,00000	0,05902 %	0,00000 %
001 GOIAS		0,80000	8.000,00000	100,00000 %	0,00090 %
MR - GOIANIA		0,80000	8.000,00000	100,00000 %	0,00090 %
00001 GOIANIA		0,80000	8.000,00000	100,00000 %	0,00090 %
241 EMBALAGEM DE PLASTICO		17,55000	263.250,00000	1,29481 %	0,00002 %
001 GOIAS		17,55000	263.250,00000	100,00000 %	0,01964 %
MR - GOIANIA		17,55000	263.250,00000	100,00000 %	0,01964 %
00001 GOIANIA		17,55000	263.250,00000	100,00000 %	0,01964 %
242 FARINHA DE MANDIOCA		344,76000	1.551.420,00000	25,43583 %	0,00003 %
001 GOIAS		344,76000	1.551.420,00000	100,00000 %	0,38575 %
MR - GOIANIA		344,76000	1.551.420,00000	100,00000 %	0,38575 %
04308 BELA VISTA DE GOIAS		24,40000	109.800,00000	7,07739 %	0,02730 %
00001 GOIANIA		19,20000	86.400,00000	5,56909 %	0,02148 %
05410 NEROPOLIS		90,24000	406.080,00000	26,17473 %	0,10097 %
02728 TEREZOPOLIS DE GOIAS		16,00000	72.000,00000	4,64091 %	0,01790 %
02297 TRINDADE		194,92000	877.140,00000	56,53788 %	0,21810 %
259 FARINHA DE MILHO		23,00000	115.000,00000	1,69690 %	0,00001 %
001 GOIAS		23,00000	115.000,00000	100,00000 %	0,02573 %
MR - GOIANIA		23,00000	115.000,00000	100,00000 %	0,02573 %
05410 NEROPOLIS		9,00000	45.000,00000	39,13043 %	0,01007 %
02297 TRINDADE		14,00000	70.000,00000	60,86957 %	0,01566 %
300 FARINHA DE TRIGO		56,00000	56.000,00000	4,13159 %	0,00007 %
001 GOIAS		56,00000	56.000,00000	100,00000 %	0,06266 %
MR - GOIANIA		56,00000	56.000,00000	100,00000 %	0,06266 %
02297 TRINDADE		56,00000	56.000,00000	100,00000 %	0,06266 %
262 GELEIA		3,80000	17.100,00000	0,28036 %	0,00000 %



CENTRAIS DE ABASTECIMENTO DE GOIAS

Pagina.: 62

Emitido: 31/01/2022

Hora....: 15:54:02

Procedencia de Produto(s)

TODOS PRODUTOS....

Periodo : 01/12/2021 Ate 31/12/2021

* MR - Micro regioao

Sub.Grupo Produto Estado Micro Regiao	UF	QUANTIDADE	VALOR	% Participacao	
		TONELADA	EM R\$	PRODUTO POR CIDADE VALOR	SUB.GRUPUO VALOR
07-DIVERSOS		1.355,41100	5.246.714,70000	1,51657 %	1,51657 %
262 GELEIA		3,80000	17.100,00000	0,28036 %	0,00000 %
001 GOIAS		3,80000	17.100,00000	100,00000 %	0,00425 %
MR - GOIANIA		3,80000	17.100,00000	100,00000 %	0,00425 %
00001 GOIANIA		0,20000	900,00000	5,26316 %	0,00022 %
02728 TEREZOPOLIS DE GOIAS		3,20000	14.400,00000	84,21053 %	0,00358 %
02297 TRINDADE		0,40000	1.800,00000	10,52632 %	0,00045 %
244 GUARIROBA		210,58000	210.580,00000	15,53625 %	0,00003 %
001 GOIAS		210,58000	210.580,00000	100,00000 %	0,23562 %
MR - ANAPOLIS		75,58000	75.580,00000	35,89135 %	0,08457 %
02437 ANAPOLIS		22,28000	22.280,00000	10,58030 %	0,02493 %
02439 ITAGUARI		43,00000	43.000,00000	20,41979 %	0,04811 %
04301 ITAGUARU		7,00000	7.000,00000	3,32415 %	0,00783 %
04538 ITAUCU		3,30000	3.300,00000	1,56710 %	0,00369 %
MR - CERES		70,00000	70.000,00000	33,24152 %	0,07832 %
05544 ITAPURANGA		70,00000	70.000,00000	33,24152 %	0,07832 %
MR - GOIANIA		38,50000	38.500,00000	18,28284 %	0,04308 %
04308 BELA VISTA DE GOIAS		9,00000	9.000,00000	4,27391 %	0,01007 %
05410 NEROPOLIS		20,00000	20.000,00000	9,49758 %	0,02238 %
02728 TEREZOPOLIS DE GOIAS		9,50000	9.500,00000	4,51135 %	0,01063 %
MR - PIRES DO RIO		26,50000	26.500,00000	12,58429 %	0,02965 %
04416 GAMELEIRA DE GOIAS		12,50000	12.500,00000	5,93599 %	0,01399 %
02744 SILVANIA		6,00000	6.000,00000	2,84927 %	0,00671 %
03704 VIANOPOLIS		8,00000	8.000,00000	3,79903 %	0,00895 %
302 LINGUICA		0,50000	7.995,00000	0,03689 %	0,00000 %
001 GOIAS		0,50000	7.995,00000	100,00000 %	0,00056 %
MR - GOIANIA		0,50000	7.995,00000	100,00000 %	0,00056 %
02297 TRINDADE		0,50000	7.995,00000	100,00000 %	0,00056 %
297 NOZ MOSCADA		0,40000	400,00000	0,02951 %	0,00000 %
001 GOIAS		0,40000	400,00000	100,00000 %	0,00045 %
MR - GOIANIA		0,40000	400,00000	100,00000 %	0,00045 %
00001 GOIANIA		0,40000	400,00000	100,00000 %	0,00045 %
245 OLEO DE SOJA		120,00000	1.020.000,00000	8,85340 %	0,00015 %
001 GOIAS		120,00000	1.020.000,00000	100,00000 %	0,13427 %
MR - GOIANIA		120,00000	1.020.000,00000	100,00000 %	0,13427 %
00001 GOIANIA		120,00000	1.020.000,00000	100,00000 %	0,13427 %
246 PIMENTA DO REINO		0,53500	535,00000	0,03947 %	0,00000 %
005 BAHIA		0,01000	10,00000	1,86916 %	0,00001 %
MR - ILHEUS-ITABUNA		0,01000	10,00000	1,86916 %	0,00001 %
00646 GANDU		0,01000	10,00000	1,86916 %	0,00001 %
001 GOIAS		0,52500	525,00000	98,13084 %	0,00059 %
MR - GOIANIA		0,52500	525,00000	98,13084 %	0,00059 %
00001 GOIANIA		0,32500	325,00000	60,74766 %	0,00036 %
02297 TRINDADE		0,20000	200,00000	37,38318 %	0,00022 %



CENTRAIS DE ABASTECIMENTO DE GOIAS

Pagina.: 63

Emitido: 31/01/2022

Hora....: 15:54:02

Procedencia de Produto(s)

TODOS PRODUTOS....

Periodo : 01/12/2021 Ate 31/12/2021

* MR - Micro regioao

Sub.Grupo Produto Estado Micro Regiao	UF	QUANTIDADE	VALOR	% Participacao	
		TONELADA	EM R\$	PRODUTO POR CIDADE VALOR	SUB.GRUPAO VALOR
07-DIVERSOS		1.355,41100	5.246.714,70000	1,51657 %	1,51657 %
247 POLVILHO		305,82000	1.529.100,00000	22,56290 %	0,00023 %
005 BAHIA		181,20000	906.000,00000	59,25054 %	0,20274 %
MR - ILHEUS-ITABUNA		181,20000	906.000,00000	59,25054 %	0,20274 %
00646 GANDU		181,20000	906.000,00000	59,25054 %	0,20274 %
001 GOIAS		124,62000	623.100,00000	40,74946 %	0,13944 %
MR - GOIANIA		124,62000	623.100,00000	40,74946 %	0,13944 %
04308 BELA VISTA DE GOIAS		15,60000	78.000,00000	5,10104 %	0,01745 %
05410 NEROPOLIS		48,00000	240.000,00000	15,69551 %	0,05371 %
02728 TEREZOPOLIS DE GOIAS		16,80000	84.000,00000	5,49343 %	0,01880 %
02297 TRINDADE		44,22000	221.100,00000	14,45949 %	0,04948 %
248 QUEIJO		8,29900	82.990,00000	0,61229 %	0,00000 %
001 GOIAS		8,29900	82.990,00000	100,00000 %	0,00929 %
MR - GOIANIA		8,29900	82.990,00000	100,00000 %	0,00929 %
04308 BELA VISTA DE GOIAS		0,50000	5.000,00000	6,02482 %	0,00056 %
01074 CALDAZINHA		0,54500	5.450,00000	6,56706 %	0,00061 %
00001 GOIANIA		2,25400	22.540,00000	27,15990 %	0,00252 %
02728 TEREZOPOLIS DE GOIAS		0,90000	9.000,00000	10,84468 %	0,00101 %
02297 TRINDADE		4,10000	41.000,00000	49,40354 %	0,00459 %
249 RAPADURA		17,16800	53.650,00000	1,26663 %	0,00000 %
001 GOIAS		12,04800	37.650,00000	70,17707 %	0,01348 %
MR - GOIANIA		12,04800	37.650,00000	70,17707 %	0,01348 %
00001 GOIANIA		1,04000	3.250,00000	6,05778 %	0,00116 %
05410 NEROPOLIS		2,52800	7.900,00000	14,72507 %	0,00283 %
02728 TEREZOPOLIS DE GOIAS		8,48000	26.500,00000	49,39422 %	0,00949 %
026 PERNAMBUCO		5,12000	16.000,00000	29,82293 %	0,00573 %
MR - ITAPARICA		5,12000	16.000,00000	29,82293 %	0,00573 %
03329 PETROLANDIA		5,12000	16.000,00000	29,82293 %	0,00573 %
311 SAL		127,05000	127.050,00000	9,37354 %	0,00015 %
001 GOIAS		127,05000	127.050,00000	100,00000 %	0,14216 %
MR - GOIANIA		127,05000	127.050,00000	100,00000 %	0,14216 %
00001 GOIANIA		119,10000	119.100,00000	93,74262 %	0,13326 %
05410 NEROPOLIS		7,95000	7.950,00000	6,25738 %	0,00890 %
08-CEREAIS		609,00000	2.795.880,00000	0,68141 %	0,68141 %
250 ARROZ		255,00000	1.122.000,00000	41,87192 %	0,00032 %
001 GOIAS		255,00000	1.122.000,00000	100,00000 %	0,28532 %
MR - GOIANIA		255,00000	1.122.000,00000	100,00000 %	0,28532 %
00001 GOIANIA		255,00000	1.122.000,00000	100,00000 %	0,28532 %
251 FEIJAO		267,00000	1.602.000,00000	43,84236 %	0,00033 %
001 GOIAS		267,00000	1.602.000,00000	100,00000 %	0,29875 %
MR - GOIANIA		267,00000	1.602.000,00000	100,00000 %	0,29875 %
00001 GOIANIA		267,00000	1.602.000,00000	100,00000 %	0,29875 %
316 FEIJAO PRETO		24,00000	24.000,00000	3,94089 %	0,00003 %



CENTRAIS DE ABASTECIMENTO DE GOIAS

Pagina.: 64

Emitido: 31/01/2022

Hora....: 15:54:02

Procedencia de Produto(s)

TODOS PRODUTOS....

Periodo : 01/12/2021 Ate 31/12/2021

* MR - Micro regioao

Sub.Grupo Produto Estado Micro Regiao	UF	QUANTIDADE TONELADA	VALOR EM R\$	% Participacao	
		89.373,4523	284.757.623,587	PRODUTO POR CIDADE VALOR	SUB.GRUPAO VALOR
08-CEREAIS		609,00000	2.795.880,00000	0,68141 %	0,68141 %
316 FEIJAO PRETO		24,00000	24.000,00000	3,94089 %	0,00003 %
001 GOIAS		24,00000	24.000,00000	100,00000 %	0,02685 %
MR - GOIANIA		24,00000	24.000,00000	100,00000 %	0,02685 %
00001 GOIANIA		24,00000	24.000,00000	100,00000 %	0,02685 %
252 MILHO DE PIPOCA		63,00000	47.880,00000	10,34483 %	0,00008 %
001 GOIAS		63,00000	47.880,00000	100,00000 %	0,07049 %
MR - GOIANIA		63,00000	47.880,00000	100,00000 %	0,07049 %
00001 GOIANIA		62,50000	47.500,00000	99,20635 %	0,06993 %
02297 TRINDADE		0,50000	380,00000	0,79365 %	0,00056 %

TOTAL GERAL

CODIGO	NOME DO ESTADO	QUANTIDADE	% PARTIC.	TOTAL REAIS	PRECO MEDIO
001	GO	46.324,1343	51,83210 %	126.282.045,99	2.726,05
	Sub.Total...>>>>	46.324,1343	51,83210 %	126.282.045,99	2.726,05
005	BA	9.624,0400	10,76834 %	34.430.147,43	3.577,51
004	DF	1,3000	0,00145 %	6.418,75	4.937,50
020	ES	179,4300	0,20076 %	932.455,83	5.196,77
002	MG	8.371,8180	9,36723 %	16.089.434,59	1.921,86
015	MT	30,8220	0,03449 %	115.587,50	3.750,16
026	PE	1.644,1370	1,83963 %	5.434.430,22	3.305,34
023	PR	2.403,3610	2,68912 %	8.218.678,38	3.419,66
006	RJ	20,0000	0,02238 %	58.823,53	2.941,18
011	RN	1.272,0100	1,42325 %	4.522.832,50	3.555,66
007	RS	110,8900	0,12407 %	686.229,56	6.188,38
022	SC	4.073,9700	4,55837 %	18.567.977,21	4.557,71
003	SP	14.716,7800	16,46661 %	67.831.544,82	4.609,13
008	TO	600,7600	0,67219 %	1.581.017,27	2.631,70
	Sub.Total...>>>>	43.049,3180	48,16790 %	158.475.577,59	3.681,26
	Total Geral>>>>	89.373,4523	100,00000 %	284.757.623,58	3.186,15



CENTRAIS DE ABASTECIMENTO DE GOIAS
SISTEMA NACIONAL DE CENTRAIS DE ABASTECIMENTO

Pagina.: 1
Emitido: 31/01/2022
Hora....: 15:53:22

PARTICIPACAO DOS MUNICIPIOS NA OFERTA - SINTETICO
TODOS PRODUTOS....
T-Tonelada - K-Kilo
Periodo : 01/12/2021 Ate 31/12/2021

Estado	Mes	Produto	Quantidade (T)	Preco Medio (T/R\$)	Valor (R\$)
Estado : GO Período : 01/12/2021 Ate 31/12/2021					
ABADIA DE GOIAS	Dezembro/2021	Total do Mes	700,6036	2.375,62	1.664.366,6106
		TOTAL DA CIDADE>>>	700,6036	2.375,62	1.664.366,6106
ABADIANIA	Dezembro/2021	Total do Mes	2,5500	1.795,13	4.577,5861
		TOTAL DA CIDADE>>>	2,5500	1.795,13	4.577,5861
AGUA FRIA DE GOIAS	Dezembro/2021	Total do Mes	88,0000	2.812,50	247.500,0000
		TOTAL DA CIDADE>>>	88,0000	2.812,50	247.500,0000
ALEXANIA	Dezembro/2021	Total do Mes	521,9000	1.619,49	845.213,2368
		TOTAL DA CIDADE>>>	521,9000	1.619,49	845.213,2368
ANAPOLIS	Dezembro/2021	Total do Mes	4.085,6720	2.837,00	11.591.046,6793
		TOTAL DA CIDADE>>>	4.085,6720	2.837,00	11.591.046,6793
ANICUNS	Dezembro/2021	Total do Mes	4,5000	4.490,20	20.205,8823
		TOTAL DA CIDADE>>>	4,5000	4.490,20	20.205,8823
APARECIDA DE GOIANIA	Dezembro/2021	Total do Mes	19,3800	15.049,92	291.667,5001
		TOTAL DA CIDADE>>>	19,3800	15.049,92	291.667,5001
ARACU	Dezembro/2021	Total do Mes	17,6000	1.264,20	22.250,0000
		TOTAL DA CIDADE>>>	17,6000	1.264,20	22.250,0000
ARAGOIANIA	Dezembro/2021	Total do Mes	0,0100	39.000,00	390,0000
		TOTAL DA CIDADE>>>	0,0100	39.000,00	390,0000
AVELINOPOLIS	Dezembro/2021	Total do Mes	128,7000	4.406,23	567.082,3533
		TOTAL DA CIDADE>>>	128,7000	4.406,23	567.082,3533
BELA VISTA DE GOIAS	Dezembro/2021	Total do Mes	1.152,6440	3.529,96	4.068.785,4881
		TOTAL DA CIDADE>>>	1.152,6440	3.529,96	4.068.785,4881
BONFINOPOLIS	Dezembro/2021	Total do Mes	265,8500	1.744,48	463.769,5206
		TOTAL DA CIDADE>>>	265,8500	1.744,48	463.769,5206
CALDAZINHA	Dezembro/2021	Total do Mes	322,7300	2.221,26	716.866,3304
		TOTAL DA CIDADE>>>	322,7300	2.221,26	716.866,3304
CAMPESTRE DE GOIAS	Dezembro/2021	Total do Mes	10,6540	2.534,56	27.003,2257
		TOTAL DA CIDADE>>>	10,6540	2.534,56	27.003,2257
CAMPO ALEGRE DE GOIAS	Dezembro/2021	Total do Mes	17,8800	1.689,39	30.206,2500
		TOTAL DA CIDADE>>>	17,8800	1.689,39	30.206,2500
CAMPO LIMPO DE GOIAS	Dezembro/2021	Total do Mes	3.575,1650	1.950,19	6.972.242,7809
		TOTAL DA CIDADE>>>	3.575,1650	1.950,19	6.972.242,7809
CARMO DO RIO VERDE	Dezembro/2021	Total do Mes	0,4800	4.973,96	2.387,5000
		TOTAL DA CIDADE>>>	0,4800	4.973,96	2.387,5000
CATURAI	Dezembro/2021	Total do Mes	13,2220	2.245,03	29.683,8338



CENTRAIS DE ABASTECIMENTO DE GOIAS
SISTEMA NACIONAL DE CENTRAIS DE ABASTECIMENTO

Pagina.: 2

Emitido: 31/01/2022

Hora....: 15:53:22

PARTICIPACAO DOS MUNICIPIOS NA OFERTA - SINTETICO

TODOS PRODUTOS....

T-Tonelada - K-Kilo

Periodo : 01/12/2021 Ate 31/12/2021

Estado	Mes	Produto	Quantidade (T)	Preco Medio (T/R\$)	Valor (R\$)
Estado : GO Período : 01/12/2021 Ate 31/12/2021					
COCALZINHO DE GOIAS					
		TOTAL DA CIDADE>>>	13,2220	2.245,03	29.683,8338
COCALZINHO DE GOIAS					
	Dezembro/2021	Total do Mes	1,8640	5.981,42	11.149,3750
		TOTAL DA CIDADE>>>	1,8640	5.981,42	11.149,3750
CORUMBA DE GOIAS					
	Dezembro/2021	Total do Mes	210,4410	3.142,20	661.246,8536
		TOTAL DA CIDADE>>>	210,4410	3.142,20	661.246,8536
CRISTALINA					
	Dezembro/2021	Total do Mes	3.885,8452	2.603,46	10.116.640,2993
		TOTAL DA CIDADE>>>	3.885,8452	2.603,46	10.116.640,2993
DAMOLANDIA					
	Dezembro/2021	Total do Mes	315,0120	2.062,91	649.841,3534
		TOTAL DA CIDADE>>>	315,0120	2.062,91	649.841,3534
FORMOSA					
	Dezembro/2021	Total do Mes	26,0800	3.143,12	81.972,5771
		TOTAL DA CIDADE>>>	26,0800	3.143,12	81.972,5771
GAMELEIRA DE GOIAS					
	Dezembro/2021	Total do Mes	484,5590	2.040,75	988.864,3153
		TOTAL DA CIDADE>>>	484,5590	2.040,75	988.864,3153
GOIANAPOLIS					
	Dezembro/2021	Total do Mes	6.746,2999	3.004,21	20.267.324,3226
		TOTAL DA CIDADE>>>	6.746,2999	3.004,21	20.267.324,3226
GOIANIA					
	Dezembro/2021	Total do Mes	1.986,2198	3.703,08	7.355.128,4100
		TOTAL DA CIDADE>>>	1.986,2198	3.703,08	7.355.128,4100
GOIANIRA					
	Dezembro/2021	Total do Mes	61,9230	1.994,18	123.485,3825
		TOTAL DA CIDADE>>>	61,9230	1.994,18	123.485,3825
GUAPO					
	Dezembro/2021	Total do Mes	457,9780	2.509,86	1.149.459,9332
		TOTAL DA CIDADE>>>	457,9780	2.509,86	1.149.459,9332
HIDROLANDIA					
	Dezembro/2021	Total do Mes	1.655,5330	2.064,24	3.417.410,8440
		TOTAL DA CIDADE>>>	1.655,5330	2.064,24	3.417.410,8440
INDIARA					
	Dezembro/2021	Total do Mes	209,6000	2.650,20	555.482,3565
		TOTAL DA CIDADE>>>	209,6000	2.650,20	555.482,3565
INHUMAS					
	Dezembro/2021	Total do Mes	1.655,8930	3.251,19	5.383.618,0343
		TOTAL DA CIDADE>>>	1.655,8930	3.251,19	5.383.618,0343
IPAMERI					
	Dezembro/2021	Total do Mes	296,4680	1.922,61	569.991,8750
		TOTAL DA CIDADE>>>	296,4680	1.922,61	569.991,8750
ITABERAI					
	Dezembro/2021	Total do Mes	370,8200	2.052,11	760.963,9069
		TOTAL DA CIDADE>>>	370,8200	2.052,11	760.963,9069
ITAGUARI					
	Dezembro/2021	Total do Mes	151,9550	3.749,04	569.685,2572
		TOTAL DA CIDADE>>>	151,9550	3.749,04	569.685,2572
ITAGUARU					
	Dezembro/2021	Total do Mes	42,8120	5.843,16	250.157,4342
		TOTAL DA CIDADE>>>	42,8120	5.843,16	250.157,4342



CENTRAIS DE ABASTECIMENTO DE GOIAS
SISTEMA NACIONAL DE CENTRAIS DE ABASTECIMENTO

Pagina.: 3
Emitido: 31/01/2022
Hora....: 15:53:22

PARTICIPACAO DOS MUNICIPIOS NA OFERTA - SINTETICO
TODOS PRODUTOS....
T-Tonelada - K-Kilo
Periodo : 01/12/2021 Ate 31/12/2021

Estado	Mes	Produto	Quantidade (T)	Preco Medio (T/R\$)	Valor (R\$)
Estado : GO Período : 01/12/2021 Ate 31/12/2021					
ITAPACI	Dezembro/2021	Total do Mes	17,0000	1.148,44	19.523,4375
		TOTAL DA CIDADE>>>	17,0000	1.148,44	19.523,4375
ITAPURANGA	Dezembro/2021	Total do Mes	119,2940	2.650,10	316.140,9375
		TOTAL DA CIDADE>>>	119,2940	2.650,10	316.140,9375
ITAUCU	Dezembro/2021	Total do Mes	241,1070	2.378,54	573.483,7755
		TOTAL DA CIDADE>>>	241,1070	2.378,54	573.483,7755
JARAGUA	Dezembro/2021	Total do Mes	1.318,1300	2.697,08	3.555.108,6015
		TOTAL DA CIDADE>>>	1.318,1300	2.697,08	3.555.108,6015
JESUPOLIS	Dezembro/2021	Total do Mes	2,5300	3.977,27	10.062,5000
		TOTAL DA CIDADE>>>	2,5300	3.977,27	10.062,5000
LEOPOLDO DE BULHOES	Dezembro/2021	Total do Mes	3.236,6590	2.984,97	9.661.343,5229
		TOTAL DA CIDADE>>>	3.236,6590	2.984,97	9.661.343,5229
LUZIANIA	Dezembro/2021	Total do Mes	866,0000	1.443,83	1.250.360,2980
		TOTAL DA CIDADE>>>	866,0000	1.443,83	1.250.360,2980
MARA ROSA	Dezembro/2021	Total do Mes	1,7200	13.023,26	22.400,0000
		TOTAL DA CIDADE>>>	1,7200	13.023,26	22.400,0000
MORRINHOS	Dezembro/2021	Total do Mes	28,0800	1.423,88	39.982,5000
		TOTAL DA CIDADE>>>	28,0800	1.423,88	39.982,5000
MUNDO NOVO	Dezembro/2021	Total do Mes	20,0000	4.117,65	82.352,9410
		TOTAL DA CIDADE>>>	20,0000	4.117,65	82.352,9410
NAZARIO	Dezembro/2021	Total do Mes	7,2170	1.524,88	11.005,0443
		TOTAL DA CIDADE>>>	7,2170	1.524,88	11.005,0443
NEROPOLIS	Dezembro/2021	Total do Mes	1.847,9880	3.969,38	7.335.372,2291
		TOTAL DA CIDADE>>>	1.847,9880	3.969,38	7.335.372,2291
NOVA CRIXAS	Dezembro/2021	Total do Mes	189,2000	1.150,16	217.609,3750
		TOTAL DA CIDADE>>>	189,2000	1.150,16	217.609,3750
NOVA GLORIA	Dezembro/2021	Total do Mes	381,0000	1.167,39	444.776,5665
		TOTAL DA CIDADE>>>	381,0000	1.167,39	444.776,5665
NOVA VENEZA	Dezembro/2021	Total do Mes	220,6460	2.272,35	501.384,2060
		TOTAL DA CIDADE>>>	220,6460	2.272,35	501.384,2060
ORIZONA	Dezembro/2021	Total do Mes	6,5100	1.506,50	9.807,3025
		TOTAL DA CIDADE>>>	6,5100	1.506,50	9.807,3025
OURO VERDE DE GOIAS	Dezembro/2021	Total do Mes	2.490,2520	2.897,00	7.214.251,5973
		TOTAL DA CIDADE>>>	2.490,2520	2.897,00	7.214.251,5973
OUVIDOR	Dezembro/2021	Total do Mes	3,4200	4.973,96	17.010,9375



CENTRAIS DE ABASTECIMENTO DE GOIAS
SISTEMA NACIONAL DE CENTRAIS DE ABASTECIMENTO

Pagina.: 4
Emitido: 31/01/2022
Hora....: 15:53:22

PARTICIPACAO DOS MUNICIPIOS NA OFERTA - SINTETICO
TODOS PRODUTOS....
T-Tonelada - K-Kilo
Periodo : 01/12/2021 Ate 31/12/2021

Estado	Mes	Produto	Quantidade (T)	Preco Medio (T/R\$)	Valor (R\$)
Estado : GO Período : 01/12/2021 Ate 31/12/2021					
PALMEIRAS DE GOIAS					
		TOTAL DA CIDADE>>>	3,4200	4.973,96	17.010,9375
PALMEIRAS DE GOIAS					
	Dezembro/2021	Total do Mes	28,2530	2.649,71	74.862,2812
		TOTAL DA CIDADE>>>	28,2530	2.649,71	74.862,2812
PETROLINA DE GOIAS					
	Dezembro/2021	Total do Mes	351,4730	3.888,16	1.366.582,6695
		TOTAL DA CIDADE>>>	351,4730	3.888,16	1.366.582,6695
PIRACANJUBA					
	Dezembro/2021	Total do Mes	904,7000	2.132,84	1.929.580,1437
		TOTAL DA CIDADE>>>	904,7000	2.132,84	1.929.580,1437
PIRENOPOLIS					
	Dezembro/2021	Total do Mes	13,4452	1.812,70	24.372,1452
		TOTAL DA CIDADE>>>	13,4452	1.812,70	24.372,1452
PONTALINA					
	Dezembro/2021	Total do Mes	116,4200	1.217,37	141.725,6965
		TOTAL DA CIDADE>>>	116,4200	1.217,37	141.725,6965
RIANAPOLIS					
	Dezembro/2021	Total do Mes	16,0000	2.941,18	47.058,8240
		TOTAL DA CIDADE>>>	16,0000	2.941,18	47.058,8240
RUBIATABA					
	Dezembro/2021	Total do Mes	1,9200	1.822,92	3.500,0000
		TOTAL DA CIDADE>>>	1,9200	1.822,92	3.500,0000
SANTA HELENA DE GOIAS					
	Dezembro/2021	Total do Mes	186,0000	1.148,44	213.609,3750
		TOTAL DA CIDADE>>>	186,0000	1.148,44	213.609,3750
SANTA ISABEL					
	Dezembro/2021	Total do Mes	18,0000	2.316,51	41.697,1507
		TOTAL DA CIDADE>>>	18,0000	2.316,51	41.697,1507
SANTA ROSA DE GOIAS					
	Dezembro/2021	Total do Mes	4,5000	8.156,86	36.705,8823
		TOTAL DA CIDADE>>>	4,5000	8.156,86	36.705,8823
SANTA TEREZA DE GOIAS					
	Dezembro/2021	Total do Mes	29,4400	1.250,00	36.800,0000
		TOTAL DA CIDADE>>>	29,4400	1.250,00	36.800,0000
SANTA TEREZINHA DE GOIAS					
	Dezembro/2021	Total do Mes	9,6000	1.250,00	12.000,0000
		TOTAL DA CIDADE>>>	9,6000	1.250,00	12.000,0000
SANTO ANTONIO DE GOIAS					
	Dezembro/2021	Total do Mes	5,2050	3.233,73	16.831,5659
		TOTAL DA CIDADE>>>	5,2050	3.233,73	16.831,5659
SANTO ANTONIO DO DESCOBERTO					
	Dezembro/2021	Total do Mes	247,3000	1.459,45	360.922,7952
		TOTAL DA CIDADE>>>	247,3000	1.459,45	360.922,7952
SAO FRANCISCO DE GOIAS					
	Dezembro/2021	Total do Mes	120,8550	3.534,81	427.199,4356
		TOTAL DA CIDADE>>>	120,8550	3.534,81	427.199,4356
SAO JOAO D ALIANCA					
	Dezembro/2021	Total do Mes	205,5900	3.910,88	804.037,5000
		TOTAL DA CIDADE>>>	205,5900	3.910,88	804.037,5000
SAO LUIS DE MONTES BELOS					
	Dezembro/2021	Total do Mes	19,7000	3.009,85	59.294,1182
		TOTAL DA CIDADE>>>	19,7000	3.009,85	59.294,1182



CENTRAIS DE ABASTECIMENTO DE GOIAS
SISTEMA NACIONAL DE CENTRAIS DE ABASTECIMENTO

Pagina.: 5
Emitido: 31/01/2022
Hora....: 15:53:22

PARTICIPACAO DOS MUNICIPIOS NA OFERTA - SINTETICO
TODOS PRODUTOS....
T-Tonelada - K-Kilo
Periodo : 01/12/2021 Ate 31/12/2021

Estado	Mes	Produto	Quantidade (T)	Preco Medio (T/R\$)	Valor (R\$)
Estado : GO Período : 01/12/2021 Ate 31/12/2021					
SAO LUIZ DO NORTE					
	Dezembro/2021	Total do Mes	8,5200	2.941,18	25.058,8238
		TOTAL DA CIDADE>>>	8,5200	2.941,18	25.058,8238
SAO MIGUEL DO ARAGUAIA					
	Dezembro/2021	Total do Mes	54,9500	1.664,29	91.452,5157
		TOTAL DA CIDADE>>>	54,9500	1.664,29	91.452,5157
SENADOR CANEDO					
	Dezembro/2021	Total do Mes	112,7840	2.246,51	253.370,6388
		TOTAL DA CIDADE>>>	112,7840	2.246,51	253.370,6388
SILVANIA					
	Dezembro/2021	Total do Mes	100,5760	3.532,31	355.266,0302
		TOTAL DA CIDADE>>>	100,5760	3.532,31	355.266,0302
TAQUARAL DE GOIAS					
	Dezembro/2021	Total do Mes	71,5450	4.606,63	329.581,4707
		TOTAL DA CIDADE>>>	71,5450	4.606,63	329.581,4707
TEREZOPOLIS DE GOIAS					
	Dezembro/2021	Total do Mes	1.873,1440	2.181,02	4.085.366,5362
		TOTAL DA CIDADE>>>	1.873,1440	2.181,02	4.085.366,5362
TRINDADE					
	Dezembro/2021	Total do Mes	1.204,4856	2.844,88	3.426.611,7364
		TOTAL DA CIDADE>>>	1.204,4856	2.844,88	3.426.611,7364
TROMBAS					
	Dezembro/2021	Total do Mes	3,0150	3.686,29	11.114,1544
		TOTAL DA CIDADE>>>	3,0150	3.686,29	11.114,1544
URUANA					
	Dezembro/2021	Total do Mes	86,4870	2.188,36	189.264,5422
		TOTAL DA CIDADE>>>	86,4870	2.188,36	189.264,5422
VARJAO					
	Dezembro/2021	Total do Mes	0,3600	3.125,00	1.125,0000
		TOTAL DA CIDADE>>>	0,3600	3.125,00	1.125,0000
VIANOPOLIS					
	Dezembro/2021	Total do Mes	46,2700	3.402,03	157.411,8750
		TOTAL DA CIDADE>>>	46,2700	3.402,03	157.411,8750
TOTAL GERAL>>>			46.324,1343	2.726,05	126.282.045,9866
TOTAL GERAL					
CODIGO	NOME DO ESTADO	QUANTIDADE	% PARTIC.	TOTAL	PRECO MEDIO
001	GO	46.324,1342	51,83210 %	126.282.045,99	2.726,05
	Sub.Total...>>>>	46.324,1342	51,83210 %	126.282.045,99	2.726,05
005	BA	9.624,0400	10,76834 %	34.430.147,43	3.577,51
004	DF	1,3000	0,00145 %	6.418,75	4.937,50
020	ES	179,4300	0,20076 %	932.455,83	5.196,77
002	MG	8.371,8180	9,36723 %	16.089.434,59	1.921,86
015	MT	30,8220	0,03449 %	115.587,50	3.750,16
026	PE	1.644,1370	1,83963 %	5.434.430,22	3.305,34
023	PR	2.403,3610	2,68912 %	8.218.678,38	3.419,66
006	RJ	20,0000	0,02238 %	58.823,53	2.941,18
011	RN	1.272,0100	1,42325 %	4.522.832,50	3.555,66
007	RS	110,8900	0,12407 %	686.229,56	6.188,38
022	SC	4.073,9700	4,55837 %	18.567.977,21	4.557,71
003	SP	14.716,7800	16,46661 %	67.831.544,82	4.609,13
008	TO	600,7600	0,67219 %	1.581.017,26	2.631,70



CENTRAIS DE ABASTECIMENTO DE GOIAS
SISTEMA NACIONAL DE CENTRAIS DE ABASTECIMENTO

Pagina.: 6
Emitido: 31/01/2022
Hora....: 15:53:22

PARTICIPACAO DOS MUNICIPIOS NA OFERTA - SINTETICO
TODOS PRODUTOS....
T-Tonelada - K-Kilo
Periodo : 01/12/2021 Ate 31/12/2021

Estado		Produto	Quantidade	Preco	Valor	
Cidade	Mes		(T)	Medio	(R\$)	
				(T/R\$)		
		Outros Estados - Sub.Total...>>>>	43.049,3180	48,16790 %	158.475.577,58	3.681,26
		Total Geral>>>>	89.373,4522	100,00000 %	284.757.623,57	3.186,15