

A FORÇA DO ABASTECIMENTO NO CORAÇÃO DO BRASIL

RELATÓRIO MENSAL

MARÇO



2021

**EM OPERAÇÃO DESDE 1975, A CEASA-GO
É A QUARTA MAIOR CENTRAL DE ABASTECIMENTO
DO PAÍS EM VOLUME DE COMERCIALIZAÇÃO.**

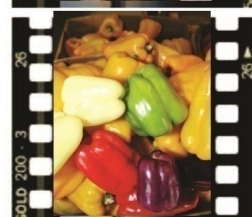
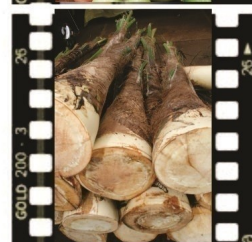
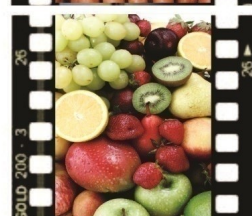
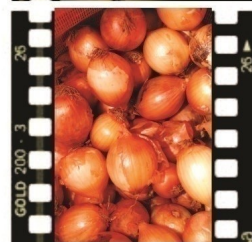
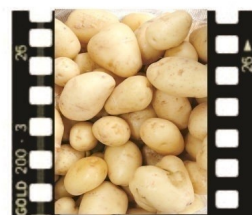
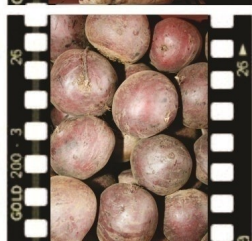
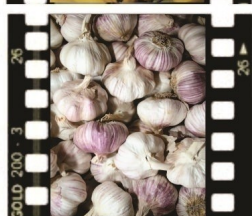
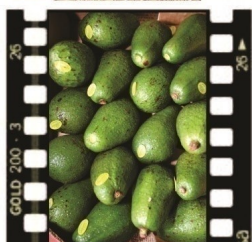
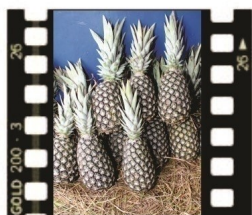

GOVERNO DO ESTADO DE GOIÁS

CENTRAIS DE ABASTECIMENTO DE GOIÁS S/A.

RELATÓRIO MENSAL

MARÇO DE 2021

“É permitida a reprodução, desde que citada a fonte”

Km 5,5 Rod. BR 153 - Saída para Anápolis - PABX: 3522-9000 – CEP: 74.675-090

E-mail: ceasa-go@cultura.com.br Site: www.ceasa.goias.gov.br

Goiânia - Goiás

Ronaldo Ramos Caiado
Governador

Lincoln Graziani Pereira da Rocha
Vice Governador

Centrais de Abastecimento de Goiás S/A

Diretor-presidente:

Lineu Olímpio de Souza

Diretor Administrativo e Financeiro:

Rogério Martins Esteves

Diretor de Operações e Estratégia de Mercado:

Ducinai Gomes Barbosa

Gerência Técnica:

Josué Lopes Siqueira

Equipe Técnica:

Camila Vargas de Sousa

Guilherme de Souza

Vitor Nogueira Crispim

Equipe de Tecnologia:

Márcio Silva Braga

Elaboração:

Josué Lopes Siqueira



CENTRAIS DE ABASTECIMENTO DE GOIAS

Pagina.: 1

Emitido: 26/05/2021

Hora....: 08:48:37

TODOS PRODUTOS....

Periodo : 03/2021 Ate 02/2021 - Marco/2021

COMPARATIVO DO VALOR E QUANTIDADE COMERCIALIZADA NA CEASA/GO ATACADO

DISC. GRUPO DE PRODUTOS	QUANTIDADE(T)			VALOR EM R\$		
	Fevereiro/2021	Marco/2021	VAR.(%)	Fevereiro/2021	Marco/2021	VAR.(%)
01-HORTALICAS						
01-HORTALICAS, FOLHAS, FLOR, HASTES-HFFH	4.468,50	5.221,11	12,46	6.006.146,17	8.020.081,57	9,12
02-HORTALICAS FRUTOS-HF	16.598,48	19.302,47	46,06	31.627.577,50	37.485.847,83	42,64
03-RAIZES-TUBERCULOS-BULBO-RTB	16.578,59	17.385,06	41,48	44.919.393,91	42.410.114,69	48,24
TOTAL.....>>>	37.645,57	41.908,64		82.553.117,58	87.916.044,08	
02-FRUTAS						
04-FRUTAS NACIONAIS-FN	28.736,23	26.404,27	95,99	89.315.139,96	91.653.847,06	90,79
05-FRUTAS IMPORTADAS-FI	1.024,82	1.102,60	4,01	7.816.400,00	9.292.288,90	9,21
TOTAL.....>>>	29.761,05	27.506,86		97.131.539,96	100.946.135,96	
03-AVES E OVOS-AO						
06-AVES E OVOS-AO	262,60	706,87	100,00	1.358.350,00	4.399.412,22	100,00
TOTAL.....>>>	262,60	706,87		1.358.350,00	4.399.412,22	
04-PRODUTOS DIVERSOS-PD						
07-DIVERSOS	1.096,62	1.073,81	100,00	3.106.950,96	2.963.120,79	100,00
TOTAL.....>>>	1.096,62	1.073,81		3.106.950,96	2.963.120,79	
05-CEREAIS-CE						
08-CEREAIS	551,81	311,00	100,00	2.485.760,00	1.501.200,00	100,00
TOTAL.....>>>	551,81	311,00		2.485.760,00	1.501.200,00	
TOTAL GERAL.....>>>>	69.317,66	71.507,18		186.635.718,50	197.725.913,05	

TODOS PRODUTOS....

Periodo : 03/2021 Ate 02/2021 - Marco/2021

QUANTIDADE E VALOR COMERCIALIZADO E O INDICE PARTICIPATIVO POR SUBGRUPOS

DISC.	GRUPO DE PRODUTOS	QUANTIDADE(T)		VALOR EM R\$	
		Marco/2021	VAR.(%)	Marco/2021	VAR.(%)
01-HORTALICAS					
	01-HORTALICAS, FOLHAS, FLOR, HASTES-HFFH	5.221,11	12,46	8.020.081,57	9,12
	02-HORTALICAS FRUTOS-HF	19.302,47	46,06	37.485.847,83	42,64
	03-RAIZES-TUBERCULOS-BULBO-RTB	17.385,06	41,48	42.410.114,69	48,24
	TOTAL.....>>>	41.908,64		87.916.044,08	
02-FRUTAS					
	04-FRUTAS NACIONAIS-FN	26.404,27	95,99	91.653.847,06	90,79
	05-FRUTAS IMPORTADAS-FI	1.102,60	4,01	9.292.288,90	9,21
	TOTAL.....>>>	27.506,86		100.946.135,96	
03-AVES E OVOS-AO					
	06-AVES E OVOS-AO	706,87	100,00	4.399.412,22	100,00
	TOTAL.....>>>	706,87		4.399.412,22	
04-PRODUTOS DIVERSOS-PD					
	07-DIVERSOS	1.073,81	100,00	2.963.120,79	100,00
	TOTAL.....>>>	1.073,81		2.963.120,79	
05-CEREAIS-CE					
	08-CEREAIS	311,00	100,00	1.501.200,00	100,00
	TOTAL.....>>>	311,00		1.501.200,00	
TOTAL GERAL		71.507,18		197.725.913,05	

CENTRAIS DE ABASTECIMENTO DE GOIAS

Página.: 1

Emitido: 19/05/2021

Hora.....: 11:17:03

TODOS PRODUTOS....

Periodo : 03/2021 Ate 02/2021 - Marco/2021

QUADRO : COMPARATIVO DO VALOR E QUANTIDADE COMERCIALIZADA NA CEASA/GO ATACADO

DISC.	QUANTIDADE(T)			Marco/2021	QUANTIDADE(T)			
	GRUPO DE PRODUTOS	Fevereiro/2021	Marco/2021	VAR.(%)	PART.OFERTA GERAL	Marco/2020	Marco/2021	VAR.(%)
01-HORTALICAS		37.645,57	41.908,64	11,32	58,61	51.189,52	41.908,64	-18,13
01-HORTALICAS, FOLHAS, FLOR, HASTES-HFFH		4.468,50	5.221,11	16,84	7,30	6.626,37	5.221,11	-21,21
02-HORTALICAS FRUTOS-HF		16.598,48	19.302,47	16,29	26,99	24.614,55	19.302,47	-21,58
03-RAIZES-TUBERCULOS-BULBO-RTB		16.578,59	17.385,06	4,86	24,31	19.948,59	17.385,06	-12,85
02-FRUTAS		29.761,05	27.506,87	-7,57	38,47	28.902,69	27.506,87	-4,83
04-FRUTAS NACIONAIS-FN		28.736,23	26.404,27	-8,12	36,93	27.818,10	26.404,27	-5,08
05-FRUTAS IMPORTADAS-FI		1.024,82	1.102,60	7,59	1,54	1.084,59	1.102,60	1,66
03-AVES E OVOS-AO		262,60	706,87	169,18	0,99	967,95	706,87	-26,97
06-AVES E OVOS-AO		262,60	706,87	169,18	0,99	967,95	706,87	-26,97
04-PRODUTOS DIVERSOS-PD		1.096,62	1.073,81	-2,08	1,50	808,39	1.073,81	32,83
07-DIVERSOS		1.096,62	1.073,81	-2,08	1,50	808,39	1.073,81	32,83
05-CEREAIS-CE		551,81	311,00	-43,64	0,43	241,00	311,00	29,05
08-CEREAIS		551,81	311,00	-43,64	0,43	241,00	311,00	29,05
TOTAL		69.317,66	71.507,18	3,16		82.109,54	71.507,18	-12,91



CENTRAIS DE ABASTECIMENTO DE GOIAS

Pagina.: 1

Emitido:19/05/2021

Hora....: 11:18:24

829-Relatorio Comparativo Preco Medio por Período

TODOS PRODUTOS....

Primeiro Período : 01/03/2020 Ate 31/03/2020 ***** Segundo Período : 01/03/2021 Ate 31/03/2021

Nome Grupo	Nome Produto	UND	PRIMEIRO PERÍODO	SEGUNDO PERÍODO	VARIACAO	
			01/03/2020 31/03/2020	01/03/2021 31/03/2021		
01-HORTALICAS, FOLHAS, FLOR, HASTES-HFFH	ACELGA	CX	27,22	26,39	-2,9388	
	ACELGA EM UNIDADE	UN	2,72	3,22	18,3673	
	AGRIAO	MOL	3,06	3,33	9,0909	
	ALCACHOFRA	CX	45,56	30,56	-31,0732	
	ALFACE	PLT	3,11	3,44	10,9228	
	ALMEIRAO	MOL	2,50	2,50	,0000	
	ASPARGO	MC	21,22	22,00	3,6649	
	BROCOLIS	UNI	3,50	3,28	-5,6508	
	CEBOLINHA	MC	13,00	10,89	-15,7607	
	CHICORIA	PE	2,44	2,50	2,2727	
	COENTRO	MC	18,00	16,22	-8,1235	
	COGUMELO	BD	48,89	41,67	-13,2273	
	COUVE - CHINESA	ENG	3,92	3,50	-9,3617	
	COUVE EM MOLHO	MOL	2,00	2,00	,0000	
	COUVE MACO	MC	24,00	21,41	-9,2157	
	COUVE-FLOR	DZ	46,05	47,22	2,5397	
	ERVA DOCE	MOL	5,00	5,00	,0000	
	ESPINAFRE	MOL	3,00	3,00	,0000	
	HORTELA	MC	12,00	12,00	,0000	
	MANJERICAO	MOL	2,56	2,39	-5,4783	
	MOSTARDA	MOL	2,39	2,08	-11,2093	
	MOYASHI	PCT	8,94	9,00	,6211	
	REPOLHO	ENG	35,79	29,74	-15,0882	
	REPOLHO ROXO	ENG	45,79	63,33	38,3142	
	RUCULA	MOL	2,17	2,06	-4,8718	
	SALSA	MC	18,00	17,33	-2,2963	
	SALSÃO	MOL	6,00	6,00	,0000	
	02-HORTALICAS FRUTOS-HF	ABOBORA GOIANINHA	SC	20,30	25,00	23,1343
		ABOBORA JAPONESA (KABUTIA)	SC	16,62	18,09	8,8496
		ABOBORA (MORANGA)	SC	16,52	21,03	27,3341
		ABOBORA VERDE COMUM-1	CX	39,56	51,52	30,2242
		ABOBORA VERDE ITALIANA	CX	36,41	45,00	23,6052
		ABOBORA VERDE MENINA	CX	45,00	60,00	33,3333
BERINJELA		CX	18,87	22,06	16,8929	
CHUCHU		CX	25,00	25,14	,5714	
ERVILHA TORTA COMUM		CX	58,82	52,97	-8,0469	
FEIJAO VARA		CX	34,17	35,14	2,8571	
JILO		CX	30,76	35,44	15,2275	
JURUBEBA		CX	61,18	52,88	-12,4365	
MAXIXE		CX	39,48	58,79	48,8951	
MILHO VERDE		MAO	33,16	31,39	-4,6649	
PEPINO COLONIÃO		CX	60,00	60,29	,4762	
PEPINO COMUM-1		CX	29,26	35,59	21,6080	
PEPINO JAPONES		CX	29,41	35,00	19,0000	
PIMENTA BIQUINHO		KG	15,00	20,83	38,8889	
PIMENTA BODE		KG	9,22	10,00	8,4337	
PIMENTA CUMARI		KG	15,00	18,89	25,9259	
PIMENTA DE CHEIRO		KG	6,67	9,56	43,3333	
PIMENTA DEDO-DE-MOCA		KG	10,89	15,00	37,7551	
PIMENTA HABANERO		KG	15,00			
PIMENTA MALAGUETA	KG	18,89	15,00	-19,4118		

829-Relatorio Comparativo Preco Medio por Periodo

TODOS PRODUTOS....

Primeiro Periodo : 01/03/2020 Ate 31/03/2020 ***** Segundo Periodo : 01/03/2021 Ate 31/03/2021

Nome Grupo	Nome Produto	UND	PRIMEIRO PERIODO	SEGUNDO PERIODO	VARIACAO
			01/03/2020 31/03/2020	01/03/2021 31/03/2021	
	PIMENTAO	CX	48,93	31,67	-34,7202
	QUIABO	CX	29,69	36,11	21,6374
	TOMATE CEREJA BDJ	KG	2,79	3,00	7,5472
	TOMATE CEREJA CAIXA	KG	128,68	120,00	-5,2515
	TOMATE LONGA VIDA	CX	78,95	41,62	-46,7157
	TOMATE SALADA	CX	154,44	168,13	8,8579
	TOMATE SALADETE	CX	76,05	41,97	-43,1851
	VAGEM	CX	59,50	65,57	10,2041
03-RAIZES-TUBERCULOS-BULBO-RTB	ALHO ARGENTINO	CX	175,56	167,50	-3,4114
	ALHO CHINES	CX		170,00	
	ALHO NACIONAL	CX	155,00	167,22	7,8853
	ALHO PORRO	MOL	3,00	3,00	,0000
	BATATA BOLINHA	SC	79,47	90,56	13,9441
	BATATA COMUM DIVERSAS	SC	78,89	78,89	,0000
	BATATA DOCE	CX	29,47	35,59	20,7458
	BATATA LISA (ACHATI-BINJ)	SC	141,11	137,50	-1,4409
	BATATA SALSA (MANDIOCA SALSA)	CX	250,00	249,41	,2353
	BATATA YAKON	CX	180,00	180,00	,0000
	BETERRABA	CX	38,70	37,43	-2,7255
	CARA	CX	67,08	57,35	-13,4951
	CEBOLA ARGETINA	SC	85,00	71,67	-14,3137
	CEBOLA NACIONAL	SC	57,50	65,56	14,0097
	CENOURA	CX	59,63	25,45	-56,6877
	GENGIBRE	CX	60,00	108,89	81,4815
	GOBO	MOL	25,00	30,00	20,0000
	INHAME	CX	65,00	55,28	-13,0427
	MANDIOCA	CX	29,74	31,32	5,3097
	NABO	MOL	3,00	3,03	,9259
	RABANETE	MC	3,50	3,50	,0000
04-FRUTAS NACIONAIS-FN	ABACATE COMUM	CX	37,06	46,82	26,3348
	ABACATE MANTEIGA	CX	75,88	81,11	6,8906
	ABACAXI PEROLA	UNI	4,11	5,14	25,0000
	ACEROLA	CX		130,59	
	AMEIXA NACIONAL	CX	50,00	75,56	51,1111
	AMORA	CX	115,56	290,00	150,9615
	ATEMOIA	CX	75,56	72,22	-3,5882
	AVOCADO	CX	103,33	155,00	50,0000
	BANANA MACA	CX	48,33	66,12	36,7951
	BANANA MARMELO	CX	40,67	48,89	20,2186
	BANANA NANICA	CX	33,27	43,56	30,9285
	BANANA OURO	CX	38,61	40,00	3,5971
	BANANA PRATA	CX	47,78	38,33	-18,2326
	BANANA TERRA	CX	65,56	56,67	-12,4407
	CAJAMANGA	CX	60,00	65,00	8,3333
	CAJU	CX	60,56	63,89	5,5046
	CAQUI CX C/12 KG	CX	60,00		
	CAQUI CX C/9 KG	CX	59,41	92,78	56,1606
	CARAMBOLA (GO)	CX	40,00		
	CARAMBOLA (SP)	CX	40,59	90,56	123,1079
	CASTANHA DO PARA	KG	15,00	20,00	33,3333
	CEREJA	CX	120,00	555,00	362,5000



CENTRAIS DE ABASTECIMENTO DE GOIAS

Pagina.: 3

Emitido:19/05/2021

Hora....: 11:18:24

829-Relatorio Comparativo Preco Medio por Periodo

TODOS PRODUTOS....

Primeiro Período : 01/03/2020 Ate 31/03/2020 ***** Segundo Período : 01/03/2021 Ate 31/03/2021

Nome Grupo	Nome Produto	UND	PRIMEIRO PERIODO	SEGUNDO PERIODO	VARIACAO
			01/03/2020 31/03/2020	01/03/2021 31/03/2021	
	COCO SECO	SC	65,00	67,78	4,2735
	COCO VERDE	UNI	1,80	1,48	-16,4074
	FIGO MADURO (ROXO)	CX	41,67	43,89	5,3333
	FIGO VERDE	CX	127,78	120,00	-5,9130
	FRANBOESA	CX	83,33	429,17	415,0000
	GOIABA	CX	60,00	60,56	,9259
	GOIABA VACUO	CX		190,00	
	GRAVIOLA	CX	111,11	110,00	1,0000
	JACA	UNI	8,00	8,00	,0000
	KIWI NACIONAL	CX	110,00	198,33	80,3030
	LARANJA KINKAM	CX	68,33	115,00	68,2927
	LARANJA LIMA	CX	60,00	100,00	66,6667
	LARANJA PERA	CX	34,12	40,00	17,2414
	LARANJA PERA RIO	SC	26,11	30,00	14,8936
	LICHIA	CX	75,00	75,28	,3704
	LIMAO CHINA	CX	48,06	61,67	28,3237
	LIMAO GALEGO	CX	97,22	100,00	2,8571
	LIMAO NACIONAL SICILIANO	CX	104,44	101,67	-1,3404
	LIMAO TAHITI (SP)	CX	32,22	40,28	25,0000
	LIMAO TAITI - GO	SC	26,39	30,88	17,0279
	MACA NACIONAL FUGI (CART) T150	CX	90,56	82,89	-7,5402
	MACA NACIONAL FUGI (SOLTA)	CX	69,44	65,00	-5,6000
	MACA NACIONAL GALA (SOLTA)	CX	62,22	60,65	-1,4732
	MACA NACIONAL GOLDEN (SOLTA)	CX		15,00	
	MACA NAICONAL GALA (CART.) T150	CX	77,78	74,06	-3,2143
	MAMAO FORMOSA	CX	30,56	54,72	79,0909
	MAMAO HAVAI (GO)	BD	25,00	50,00	100,0000
	MAMAO HAVAI (SP)	CX	24,71	49,44	100,1323
	MANGA ESPADA	CX	66,11	67,22	1,6807
	MANGA HADEM (GO)	CX		60,00	
	MANGA HADEM (SP)	CX	60,00	56,11	-5,5185
	MANGA PALMER	CX	57,22	92,22	61,1650
	MANGA ROSA	CX	64,44	70,56	9,4828
	MANGA TOMMYS (GO)	CX	62,78	100,00	59,2920
	MARACUJA AZEDO	SC	37,89	35,83	-4,5602
	MARACUJA DOCE	CX	97,78	105,56	7,9545
	MELANCIA	KG	1,33	1,41	5,4412
	MELANCIA BABY	CX	53,33	44,61	-15,6354
	MELANCIA KADAMA	CX	46,11	45,83	,6024
	MELAO AMARELO COMUM	CX	43,89	47,78	8,8608
	MELAO GALIA	CX	48,89	62,22	27,2727
	MELAO MELICIA	CX	65,00		
	MELAO ORANGE	CX	61,11	60,00	-,1818
	MELAO PELE DE SAPO	CX	55,00	59,44	8,0808
	MELAO REI	CX	56,11	65,56	16,8317
	MIRTILO NACIONAL	KG	118,33	138,33	16,9014
	MORANGO	CX	20,00	25,56	27,7778
	NECTARINA NACIONAL	CX	50,00	100,00	100,0000
	NESPERA NACIONAL	CX	73,89	170,00	130,0752
	PEQUI	CX	37,69	35,00	-6,8571
	PERA ASIATICA NACIONAL	CX	111,67	91,67	-16,0896

829-Relatorio Comparativo Preco Medio por Periodo

TODOS PRODUTOS....

Primeiro Periodo : 01/03/2020 Ate 31/03/2020 ***** Segundo Periodo : 01/03/2021 Ate 31/03/2021

Nome Grupo	Nome Produto	UND	PRIMEIRO PERIODO	SEGUNDO PERIODO	VARIACAO
			01/03/2020 31/03/2020	01/03/2021 31/03/2021	
	PERA NACIONAL	CX	60,00	82,22	37,0370
	PESSEGO NACIONAL	CX	50,00	99,44	98,8889
	PHYSALES NACIONAL	CX	52,78	67,78	28,4211
	PINHA	CX	46,67	50,56	8,3333
	PINHAO	SC	166,11		
	PITAYA VERMELHA NACIONAL	CX	63,33	67,22	6,1404
	ROMA	CX	126,67	95,29	-23,2322
	TAMARINO	CX	50,00	53,06	6,1111
	TANGERINA PONKAM	CX	52,63	50,56	-2,0556
	UVA BENITAKA	CX	71,61	83,33	16,3693
	UVA CRINSON NACIONAL	CX	60,00	130,83	118,0556
	UVA ITALIA	CX	70,00	85,56	22,2222
	UVA NIAGARA CX 5,500 KG	CX	51,67	59,44	15,0538
05-FRUTAS IMPORTADAS-FI	AMEIXA AMERICANA	CX	250,00	351,11	40,4444
	AMEIXA ARGENTINA	CX	150,00	150,56	,3704
	AMEIXA ESPANHOLA	CX	150,00	150,00	,0000
	CAQUI ESPANHOL	CX	65,00	125,00	92,3077
	CEREJA IMPORTADA	CX	285,00		
	DAMASCO	KG	190,00	190,00	,0000
	FRAMBOESA IMPORTADA	CX		300,00	
	GRANADILHO	CX	100,00	160,00	60,0000
	KIWI CHILENO	CX	140,00	192,00	37,1429
	KIWI NOVA ZELANDIA	CX	173,33	230,00	32,6923
	MACA AMERICANA	CX	158,33	205,00	29,4737
	MACA ARGENTINA	CX	138,24	160,00	15,7447
	MACA CHILENA	CX	148,57	140,56	-4,6047
	NECTARINA CHILENA	CX	150,00	150,00	,0000
	PERA AMERICANA	CX	200,00	200,00	,0000
	PERA ARGENTINA	CX	150,00	150,00	,0000
	PERA ASIATICA IMPORTADA	CX	110,00	110,56	,5051
	PERA PORTUGUESA	CX	120,00	132,78	10,6481
	PESSEGO ARGENTINO	CX	80,00	81,11	1,3889
	PHYSALES IMPORTADO - COLOMBIA	CX	80,00	80,56	,6944
06-AVES E OVOS-AO	OVO BRANCO EXTRA	CX	118,56	139,00	17,2446
	OVO BRANCO GRANDE	CX	116,56	133,78	14,7760
	OVO BRANCO INDUSTRIAL	CX	102,00		
	OVO BRANCO JUMBO	CX	121,72	148,22	21,7709
	OVO BRANCO MEDIO	CX	115,28	130,22	12,9639
	OVO BRANCO PEQUENO	CX	104,17	119,78	14,9867
	OVO CAIPIRA CAIXA	CX	113,06	115,00	1,7199
	OVO CODORNA	CX	56,11	80,00	42,5743
	OVO VERMELHO EXTRA	CX	139,67	159,33	14,0811
	OVO VERMELHO GRANDE	CX	137,67	154,89	12,5101
	OVO VERMELHO JUMBO	CX	142,83	167,78	17,4640
	OVO VERMELHO MEDIO	CX	136,39	149,00	9,2464
	OVO VERMELHO PEQUENO	CX	125,28	139,33	11,2195
07-DIVERSOS	ACAFRAO	KG	10,00	10,00	,0000
	ACUCAR	FD	45,56	50,00	9,7561
	AMENDOIM (SEM CASCA)	KG	12,00	12,00	,0000
	AZEITONA VERDE	KG	24,17	30,00	24,1379
	CARNE FRESCA	KG	13,00	26,00	100,0000



CENTRAIS DE ABASTECIMENTO DE GOIAS

Pagina.: 5

Emitido:19/05/2021

Hora....: 11:18:24

829-Relatorio Comparativo Preco Medio por Periodo

TODOS PRODUTOS....

Primeiro Período : 01/03/2020 Ate 31/03/2020 ***** Segundo Período : 01/03/2021 Ate 31/03/2021

Nome Grupo	Nome Produto	UND	PRIMEIRO PERIODO		SEGUNDO PERIODO		VARIACAO
			01/03/2020 31/03/2020		01/03/2021 31/03/2021		
	CARNE SUINA	KG	12,00		9,99		-16,7500
	COENTRO EM PO	KG	10,00		15,00		50,0000
	COLORAL (CORANTE)	KG	15,17		20,00		31,8681
	EMBALAGEM DE PAPEL	KG	10,00		10,00		,0000
	EMBALAGEM DE PAPEL	KG	10,00				
	EMBALAGEM DE PLASTICO	KG	15,00		15,00		,0000
	FARINHA DE MANDIOCA	SC	80,00		90,00		12,5000
	FARINHA DE MILHO	SC	50,00		50,00		,0000
	FARINHA DE TRIGO	FD	30,00				
	GELEIA	KG	5,00		4,50		-10,0000
	GUARIROBA	PC	10,00		10,00		,0000
	LINGUICA	KG			15,68		
	LOURO	MC			30,00		
	OLEO DE SOJA	CX			100,00		
	PESCADO DE AGUA DOCE	KG			13,50		
	POLVILHO	SC			60,00		
	QUEIJO	KG	10,63		10,00		-4,1176
	RAPADURA	UNI	5,00		5,26		5,2632
	SAL	FD	18,89		30,00		58,8235
08-CEREAIS	ARROZ	FD	65,00		140,00		115,3846
	FEIJAO	FD	119,44		180,00		50,6977
	FEIJAO PRETO	FD	64,44				
	MILHO DE PIPOCA	SC	19,06		19,00		,2915

TODOS PRODUTOS....

Periodo : 01/03/2020 Ate 31/03/2020

* Classificacao

Dados do Produto				01/03/2020 Ate 31/03/2020					01/03/2021 Ate 31/03/2021					% Variacao
Codigo	Nome Produto	Embalagem Padrao		Data	Preco Em R\$				Data	Preco Em R\$				
		Unid	Qtde Kilo G		+Comum	Maximo	Minimo	KG.		+Comum	Maximo	Minimo	KG.	
01-HORTALICAS, FOLHAS, FLOR, HASTES-HFFH														
10	ACELGA	CX	15	13/03/2020	30,00	30,00	20,00	2,0000	16/03/2021	30,00	30,00	20,00	2,0000	0,0000
8	ACELGA EM UNIDADE	UN	2	06/03/2020	3,00	3,00	2,00	1,5000	19/03/2021	4,00	4,00	3,00	2,0000	33,3333
11	AGRIAO	MOL	0,6	20/03/2020	3,00	5,00	2,00	8,3333	26/03/2021	4,00	4,00	4,00	6,6666	-20,0004
14	ALCACHOFRA	CX	3	24/03/2020	50,00	50,00	40,00	16,6666	26/03/2021	40,00	40,00	30,00	13,3333	-19,9998
12	ALFACE	PLT	1,5	05/03/2020	4,00	4,00	3,00	2,6666	16/03/2021	4,00	4,00	3,00	2,6666	0,0000
13	ALMEIRAO	MOL	0,6	19/03/2020	3,00	3,00	2,00	5,0000	26/03/2021	3,00	3,00	3,00	5,0000	0,0000
292	ASPARGO	MC	1	05/03/2020	22,00	22,00	22,00	22,0000	02/03/2021	22,00	22,00	22,00	22,0000	0,0000
15	BROCOLIS	UNI	1,2	05/03/2020	4,00	4,00	3,00	3,3333	25/03/2021	4,00	4,00	4,00	3,3333	0,0000
16	CEBOLINHA	MC	1,5	24/03/2020	18,00	18,00	12,00	12,0000	12/03/2021	12,00	18,00	12,00	12,0000	0,0000
22	CHICORIA	PE	0,8	20/03/2020	3,00	3,00	2,00	3,7500	16/03/2021	3,00	3,00	2,00	3,7500	0,0000
17	COENTRO	MC	1,6	19/03/2020	18,00	24,00	18,00	15,0000	16/03/2021	18,00	18,00	12,00	11,2500	-25,0000
18	COGUMELO	BD	1	17/03/2020	50,00	50,00	40,00	50,0000	09/03/2021	50,00	50,00	40,00	50,0000	0,0000
20	COUVE - CHINESA	ENG	12,5	05/03/2020	4,00	5,00	3,50	0,4000	02/03/2021	3,50	4,00	3,00	0,3200	-20,0000
7	COUVE EM MOLHO	MOL	0,2	26/03/2020	2,00	3,00	1,50	15,0000	05/03/2021	2,00	2,00	1,50	10,0000	-33,3333
19	COUVE MACO	MC	2,2	06/03/2020	24,00	24,00	18,00	10,9090	04/03/2021	24,00	24,00	18,00	10,9090	0,0000
21	COUVE-FLOR	DZ	26	13/03/2020	60,00	60,00	50,00	2,3076	05/03/2021	60,00	70,00	50,00	2,6923	16,6710
24	ERVA DOCE	MOL	0,55	03/03/2020	5,00	5,00	5,00	9,0909	09/03/2021	5,00	5,00	5,00	9,0909	0,0000
23	ESPINAFRE	MOL	0,65	02/03/2020	3,00	3,00	2,00	4,6153	05/03/2021	3,00	3,00	2,00	4,6153	0,0000
25	HORTELA	MC	1,6	02/03/2020	12,00	18,00	12,00	11,2500	12/03/2021	12,00	18,00	12,00	11,2500	0,0000
29	MANJERICAO	MOL	0,2	05/03/2020	3,00	3,00	2,00	15,0000	05/03/2021	2,50	3,00	2,00	15,0000	0,0000
30	MOSTARDA	MOL	0,5	19/03/2020	3,00	3,00	2,00	6,0000	01/03/2021	2,00	3,00	2,00	6,0000	0,0000
28	MOYASHI	PCT	0,5	10/03/2020	9,00	9,00	9,00	18,0000	05/03/2021	9,00	9,00	9,00	18,0000	0,0000
31	REPOLHO	ENG	25	24/03/2020	60,00	70,00	50,00	2,8000	19/03/2021	30,00	40,00	30,00	1,6000	-42,8571
32	REPOLHO ROXO	ENG	26	24/03/2020	70,00	70,00	65,00	2,6923	23/03/2021	70,00	70,00	60,00	2,6923	0,0000
33	RUCULA	MOL	0,5	03/03/2020	3,00	3,00	2,00	6,0000	11/03/2021	2,00	3,00	2,00	6,0000	0,0000
34	SALSA	MC	3	03/03/2020	18,00	24,00	18,00	8,0000	02/03/2021	18,00	18,00	12,00	6,0000	-25,0000
35	SALSAO	MOL	2	12/03/2020	6,00	7,00	6,00	3,5000	23/03/2021	6,00	6,00	6,00	3,0000	-14,2857

02-HORTALICAS FRUTOS-HF

TODOS PRODUTOS....

Periodo : 01/03/2020 Ate 31/03/2020

* Classificacao

Dados do Produto				01/03/2020 Ate 31/03/2020					01/03/2021 Ate 31/03/2021					% Variacao
Codigo	Nome Produto	Embalagem Padrao		Data	Preco Em R\$				Data	Preco Em R\$				
		Unid	Qtde Kilo G		+Comum	Maximo	Minimo	KG.		+Comum	Maximo	Minimo	KG.	
02-HORTALICAS FRUTOS-HF														
38	ABOBORA GOIANINHA	SC	20	24/03/2020	25,00	25,00	20,00	1,2500	15/03/2021	30,00	35,00	25,00	1,7500	40,0000
39	ABOBORA JAPONESA (KABUTIA)	SC	20	20/03/2020	20,00	25,00	20,00	1,2500	26/03/2021	30,00	30,00	30,00	1,5000	20,0000
42	ABOBORA (MORANGA)	SC	20	06/03/2020	25,00	25,00	20,00	1,2500	29/03/2021	30,00	30,00	25,00	1,5000	20,0000
41	ABOBORA VERDE COMUM-1	CX	20	03/03/2020	80,00	80,00	70,00	4,0000	04/03/2021	80,00	100,00	80,00	4,0000	0,0000
43	ABOBORA VERDE ITALIANA	CX	20	05/03/2020	60,00	70,00	50,00	3,5000	26/03/2021	80,00	80,00	80,00	4,0000	14,2857
44	ABOBORA VERDE MENINA	CX	20	06/03/2020	70,00	70,00	60,00	3,5000	23/03/2021	80,00	120,00	80,00	4,0000	14,2857
45	BERINJELA	CX	13	10/03/2020	30,00	30,00	25,00	2,3076	30/03/2021	50,00	50,00	40,00	3,8461	66,6710
46	CHUCHU	CX	22	05/03/2020	50,00	60,00	40,00	2,7272	01/03/2021	40,00	60,00	35,00	2,7272	0,0000
48	ERVILHA TORTA COMUM	CX	10	26/03/2020	65,00	65,00	60,00	6,5000	29/03/2021	65,00	65,00	70,00	7,0000	7,6923
49	FEIJAO VARA	CX	17	17/03/2020	50,00	50,00	40,00	2,9411	05/03/2021	40,00	50,00	35,00	2,9411	0,0000
50	JILO	CX	17	20/03/2020	60,00	60,00	50,00	3,5294	01/03/2021	60,00	80,00	60,00	4,7058	33,3314
51	JURUBEBA	CX	22	31/03/2020	65,00	65,00	60,00	2,9545	25/03/2021	60,00	75,00	60,00	3,4090	15,3833
52	MAXIXE	CX	18	05/03/2020	50,00	60,00	50,00	3,3333	08/03/2021	90,00	90,00	80,00	5,0000	50,0015
53	MILHO VERDE	MAO	24	02/03/2020	35,00	40,00	30,00	1,6666	25/03/2021	40,00	40,00	30,00	1,6666	0,0000
55	PEPINO COLONIÃO	CX	22	06/03/2020	120,00	120,00	100,00	5,4545	01/03/2021	120,00	140,00	100,00	6,3636	16,6669
54	PEPINO COMUM-1	CX	22	06/03/2020	70,00	70,00	55,00	3,1818	30/03/2021	70,00	70,00	50,00	3,1818	0,0000
255	PEPINO JAPONES	CX	17	06/03/2020	60,00	60,00	55,00	3,5294	30/03/2021	65,00	65,00	50,00	3,8235	8,3328
317	PIMENTA BIQUINHO	KG	1	13/03/2020	15,00	20,00	15,00	20,0000	26/03/2021	25,00	25,00	20,00	25,0000	25,0000
56	PIMENTA BODE	KG	1	03/03/2020	10,00	10,00	10,00	10,0000	09/03/2021	10,00	15,00	10,00	15,0000	50,0000
57	PIMENTA CUMARI	KG	1	10/03/2020	15,00	20,00	15,00	20,0000	15/03/2021	20,00	20,00	15,00	20,0000	0,0000
47	PIMENTA DE CHEIRO	KG	1	31/03/2020	10,00	10,00	10,00	10,0000	18/03/2021	10,00	15,00	10,00	15,0000	50,0000
256	PIMENTA DEDO-DE-MOCA	KG	1	16/03/2020	15,00	20,00	15,00	20,0000	15/03/2021	15,00	15,00	15,00	15,0000	-25,0000
405	PIMENTA HABANERO	KG	1	20/03/2020	15,00	15,00	15,00	15,0000		0,00	0,00	0,00		
59	PIMENTA MALAGUETA	KG	1	12/03/2020	20,00	40,00	20,00	40,0000	05/03/2021	15,00	30,00	15,00	30,0000	-25,0000
60	PIMENTAO	CX	10	23/03/2020	80,00	90,00	70,00	9,0000	30/03/2021	65,00	65,00	50,00	6,5000	-27,7777
61	QUIABO	CX	14	09/03/2020	60,00	60,00	50,00	4,2857	15/03/2021	60,00	70,00	60,00	5,0000	16,6670
65	TOMATE CEREJA BDJ	KG	1	06/03/2020	3,00	3,00	2,50	3,0000	05/03/2021	3,00	3,00	2,50	3,0000	0,0000
393	TOMATE CEREJA CAIXA	KG	22	10/03/2020	200,00	200,00	180,00	9,0909	11/03/2021	120,00	140,00	120,00	6,3636	-30,0003

TODOS PRODUTOS....

Periodo : 01/03/2020 Ate 31/03/2020

* Classificacao

Dados do Produto				01/03/2020 Ate 31/03/2020					01/03/2021 Ate 31/03/2021					% Variacao
Codigo	Nome Produto	Embalagem Padrao		Data	Preco Em R\$				Data	Preco Em R\$				
		Unid	Qtde Kilo G		+Comum	Maximo	Minimo	KG.		+Comum	Maximo	Minimo	KG.	
02-HORTALICAS FRUTOS-HF														
64	TOMATE LONGA VIDA	CX	22	05/03/2020	110,00	120,00	100,00	5,4545	04/03/2021	50,00	70,00	40,00	3,1818	-41,6665
63	TOMATE SALADA	CX	22	10/03/2020	160,00	180,00	150,00	8,1818	02/03/2021	170,00	180,00	170,00	8,1818	0,0000
62	TOMATE SALADETE	CX	22	05/03/2020	110,00	120,00	100,00	5,4545	01/03/2021	60,00	60,00	50,00	2,7272	-50,0009
67	VAGEM	CX	13	05/03/2020	120,00	120,00	110,00	9,2307	09/03/2021	100,00	120,00	100,00	9,2307	0,0000
03-RAIZES-TUBERCULOS-BULBO-RTB														
69	ALHO ARGENTINO	CX	10	24/03/2020	175,00	235,00	175,00	23,5000	15/03/2021	180,00	180,00	180,00	18,0000	-23,4042
70					0,00	0,00	0,00	1	08/03/2021	170,00	170,00	170,00	17,0000	1.600,0000
72	ALHO NACIONAL	CX	10	24/03/2020	155,00	225,00	155,00	22,5000	19/03/2021	170,00	170,00	170,00	17,0000	-24,4444
73	ALHO PORRO	MOL	1,5	19/03/2020	3,00	3,00	2,00	2,0000	12/03/2021	3,00	3,00	2,00	2,0000	0,0000
345	BATATA BOLINHA	SC	50	20/03/2020	110,00	110,00	100,00	2,2000	08/03/2021	120,00	120,00	120,00	2,4000	9,0909
74	BATATA COMUM DIVERSAS	SC	50	20/03/2020	110,00	110,00	100,00	2,2000	08/03/2021	90,00	90,00	90,00	1,8000	-18,1818
75	BATATA DOCE	CX	24	05/03/2020	40,00	50,00	30,00	2,0833	30/03/2021	50,00	50,00	40,00	2,0833	0,0000
76	BATATA LISA (ACHATI-BINJ)	SC	50	20/03/2020	200,00	220,00	200,00	4,4000	08/03/2021	180,00	180,00	180,00	3,6000	-18,1818
77	BATATA SALSA (MANDIOCA SALS)	CX	16	20/03/2020	250,00	250,00	250,00	15,6250	09/03/2021	250,00	250,00	250,00	15,6250	0,0000
338	BATATA YAKON	CX	18	19/03/2020	180,00	180,00	180,00	10,0000	30/03/2021	180,00	180,00	180,00	10,0000	0,0000
78	BETERRABA	CX	20	23/03/2020	50,00	60,00	45,00	3,0000	23/03/2021	50,00	60,00	45,00	3,0000	0,0000
80	CARA	CX	23	02/03/2020	80,00	100,00	80,00	3,4782	08/03/2021	70,00	70,00	60,00	3,0434	-12,5007
81	CEBOLA ARGENTINA	SC	20	31/03/2020	85,00	85,00	85,00	4,2500	01/03/2021	75,00	75,00	75,00	3,7500	-11,7647
83	CEBOLA NACIONAL	SC	20	24/03/2020	80,00	80,00	80,00	4,0000	01/03/2021	70,00	70,00	70,00	3,5000	-12,5000
84	CENOURA	CX	21	23/03/2020	90,00	90,00	80,00	4,2857	01/03/2021	35,00	40,00	30,00	1,9047	-55,5568
86	GENGIBRE	CX	15	09/03/2020	60,00	70,00	50,00	4,6666	04/03/2021	180,00	200,00	180,00	13,3333	185,7176
87	GOBO	MOL	1,3	10/03/2020	25,00	30,00	20,00	23,0769	04/03/2021	30,00	40,00	25,00	30,7692	33,3333
89	INHAME	CX	24	20/03/2020	80,00	80,00	75,00	3,1250	11/03/2021	70,00	80,00	70,00	3,3333	6,6656
90	MANDIOCA	CX	25	03/03/2020	30,00	40,00	30,00	1,6000	19/03/2021	30,00	40,00	30,00	1,6000	0,0000
93	NABO	MOL	1,5	02/03/2020	3,00	3,00	3,00	2,0000	30/03/2021	3,50	3,50	3,50	2,3333	16,6650
94	RABANETE	MC	1,3	05/03/2020	3,50	3,50	3,50	2,6923	04/03/2021	3,50	3,50	3,50	2,6923	0,0000
04-FRUTAS NACIONAIS-FN														

TODOS PRODUTOS....

Periodo : 01/03/2020 Ate 31/03/2020

* Classificacao

Dados do Produto				01/03/2020 Ate 31/03/2020					01/03/2021 Ate 31/03/2021					% Variacao
Codigo	Nome Produto	Embalagem Padrao		Data	Preco Em R\$				Data	Preco Em R\$				
		Unid	Qtde Kilo G		+Comum	Maximo	Minimo	KG.		+Comum	Maximo	Minimo	KG.	
04-FRUTAS NACIONAIS-FN														
294	ABACATE COMUM	CX	20	10/03/2020	40,00	60,00	30,00	3,0000	26/03/2021	60,00	60,00	50,00	3,0000	0,0000
98	ABACATE MANTEIGA	CX	20	02/03/2020	80,00	100,00	80,00	4,0000	08/03/2021	80,00	100,00	80,00	4,0000	0,0000
100	ABACAXI PEROLA	UNI	2	27/03/2020	4,50	5,00	2,50	2,5000	09/03/2021	5,00	6,00	2,50	3,0000	20,0000
101					0,00	0,00	0,00	1	26/03/2021	140,00	140,00	140,00	28,0000	2.700,0000
102	AMEIXA NACIONAL	CX	8	19/03/2020	50,00	80,00	50,00	10,0000	08/03/2021	95,00	100,00	75,00	11,8750	18,7500
154	AMORA	CX	2	09/03/2020	130,00	130,00	125,00	65,0000	15/03/2021	290,00	300,00	280,00	150,0000	130,7692
308	ATEMOIA	CX	6	05/03/2020	85,00	95,00	70,00	15,8333	01/03/2021	70,00	80,00	70,00	13,3333	-15,7895
309	AVOCADO	CX	8	02/03/2020	140,00	150,00	140,00	18,7500	02/03/2021	190,00	190,00	180,00	23,7500	26,6666
104	BANANA MACA	CX	15	06/03/2020	65,00	65,00	65,00	4,3333	22/03/2021	70,00	70,00	70,00	4,6666	7,6915
105	BANANA MARMELO	CX	15	03/03/2020	43,00	43,00	43,00	2,8666	09/03/2021	50,00	50,00	50,00	3,3333	16,2806
106	BANANA NANICA	CX	15	20/03/2020	35,00	40,00	30,00	2,6666	12/03/2021	45,00	45,00	45,00	3,0000	12,5028
306	BANANA OURO	CX	15	02/03/2020	40,00	40,00	40,00	2,6666	25/03/2021	40,00	40,00	40,00	2,6666	0,0000
107	BANANA PRATA	CX	15	02/03/2020	55,00	55,00	40,00	3,6666	09/03/2021	40,00	50,00	40,00	3,3333	-9,0901
108	BANANA TERRA	CX	15	06/03/2020	75,00	75,00	75,00	5,0000	16/03/2021	60,00	60,00	60,00	4,0000	-20,0000
109	CAJAMANGA	CX	22	20/03/2020	60,00	60,00	60,00	2,7272	01/03/2021	65,00	70,00	60,00	3,1818	16,6691
110	CAJU	CX	12	31/03/2020	60,00	55,00	70,00	5,8333	01/03/2021	65,00	70,00	60,00	5,8333	0,0000
111	CAQUI CX C/12 KG	CX	12	20/03/2020	60,00	70,00	60,00	5,8333		0,00	0,00	0,00		
112	CAQUI CX C/9 KG	CX	9	05/03/2020	70,00	120,00	65,00	7,2222	08/03/2021	110,00	115,00	110,00	12,7777	76,9225
113	CARAMBOLA (GO)	CX	16	20/03/2020	40,00	40,00	35,00	2,5000		0,00	0,00	0,00		
114	CARAMBOLA (SP)	CX	2,5	06/03/2020	45,00	45,00	35,00	18,0000	04/03/2021	90,00	100,00	80,00	36,0000	100,0000
115	CASTANHA DO PARA	KG	1	10/03/2020	15,00	20,00	15,00	20,0000	01/03/2021	20,00	20,00	15,00	20,0000	0,0000
116	CEREJA	CX	10	06/03/2020	120,00	120,00	115,00	12,0000	26/03/2021	580,00	580,00	550,00	58,0000	383,3333
118	COCO SECO	SC	16	10/03/2020	65,00	75,00	60,00	4,6875	05/03/2021	70,00	80,00	65,00	5,0000	6,6666
119	COCO VERDE	UNI	1,5	19/03/2020	1,80	2,00	1,60	1,3333	29/03/2021	1,50	2,00	1,20	1,3333	0,0000
122	FIGO MADURO (ROXO)	CX	1,7	30/03/2020	40,00	50,00	35,00	29,4117	04/03/2021	40,00	55,00	40,00	32,3529	10,0001
123	FIGO VERDE	CX	18	03/03/2020	130,00	140,00	130,00	7,7777	15/03/2021	120,00	120,00	120,00	6,6666	-14,2857
124	FRANBOESA	CX	3	05/03/2020	90,00	90,00	85,00	30,0000	01/03/2021	435,00	435,00	420,00	145,0000	383,3333
97	GOIABA	CX	20	23/03/2020	60,00	70,00	50,00	3,5000	01/03/2021	65,00	70,00	60,00	3,5000	0,0000



TODOS PRODUTOS....

Periodo : 01/03/2020 Ate 31/03/2020

Relatorio Comparativo Maior e Menor por Periodo

Pagina.: 5

Emitido:19/05/2021

Hora....: 11:19:38

* Classificacao

Dados do Produto				01/03/2020 Ate 31/03/2020				01/03/2021 Ate 31/03/2021				% Variacao		
Codigo	Nome Produto	Embalagem Padrao		Data	Preco Em R\$				Data	Preco Em R\$				
		Unid	Qtde Kilo G		+Comum	Maximo	Minimo	KG.		+Comum	Maximo		Minimo	KG.
04-FRUTAS NACIONAIS-FN														
125					0,00	0,00	0,00	1	30/03/2021	190,00	190,00	190,00	19,0000	1.800,0000
291	GRAVIOLA	CX	10	13/03/2020	120,00	120,00	100,00	12,0000	05/03/2021	110,00	120,00	100,00	12,0000	0,0000
127	JACA	UNI	7	03/03/2020	8,00	8,00	8,00	1,1428	01/03/2021	8,00	8,00	8,00	1,1428	0,0000
295	KIWI NACIONAL	CX	10	26/03/2020	100,00	145,00	90,00	14,5000	25/03/2021	200,00	200,00	190,00	20,0000	37,9310
131	LARANJA KINKAM	CX	2,6	02/03/2020	65,00	75,00	65,00	28,8461	09/03/2021	115,00	130,00	100,00	50,0000	73,3336
132	LARANJA LIMA	CX	25	03/03/2020	60,00	75,00	55,00	3,0000	15/03/2021	100,00	115,00	90,00	3,6000	20,0000
130	LARANJA PERA	CX	25	31/03/2020	40,00	40,00	35,00	1,6000	12/03/2021	40,00	50,00	35,00	2,0000	25,0000
133	LARANJA PERA RIO	SC	18	31/03/2020	30,00	30,00	25,00	1,6666	04/03/2021	30,00	40,00	25,00	2,2222	33,3373
134	LICHIA	CX	5	02/03/2020	75,00	75,00	70,00	15,0000	26/03/2021	80,00	80,00	75,00	16,0000	6,6666
135	LIMAO CHINA	CX	20	03/03/2020	50,00	60,00	50,00	3,0000	01/03/2021	70,00	70,00	60,00	3,5000	16,6666
136	LIMAO GALEGO	CX	20	09/03/2020	100,00	100,00	90,00	4,5000	02/03/2021	100,00	100,00	90,00	4,5000	0,0000
357	LIMAO NACIONAL SICILIANO	CX	15	24/03/2020	105,00	110,00	105,00	7,3333	09/03/2021	105,00	125,00	105,00	8,3333	13,6364
275	LIMAO TAHITI (SP)	CX	20	30/03/2020	40,00	50,00	35,00	2,5000	23/03/2021	40,00	50,00	35,00	2,5000	0,0000
137	LIMAO TAITI - GO	SC	20	05/03/2020	25,00	40,00	25,00	2,0000	01/03/2021	35,00	40,00	30,00	2,0000	0,0000
142	MACA NACIONAL FUGI (CART) T15	CX	18	27/03/2020	95,00	95,00	90,00	5,2777	01/03/2021	120,00	120,00	110,00	6,6666	26,3163
143	MACA NACIONAL FUGI (SOLTA)	CX	20	03/03/2020	75,00	75,00	70,00	3,7500	01/03/2021	80,00	80,00	70,00	4,0000	6,6666
139	MACA NACIONAL GALA (SOLTA)	CX	20	02/03/2020	70,00	70,00	65,00	3,5000	02/03/2021	62,00	70,00	62,00	3,5000	0,0000
141					0,00	0,00	0,00	1	30/03/2021	15,00	15,00	15,00	0,8333	-16,6700
138	MACA NAICONAL GALA (CART.) T1	CX	20	03/03/2020	90,00	100,00	90,00	4,5000	01/03/2021	88,00	100,00	88,00	4,4000	-2,2222
146	MAMAO FORMOSA	CX	20	03/03/2020	40,00	40,00	30,00	2,0000	22/03/2021	60,00	60,00	50,00	3,0000	50,0000
147	MAMAO HAVAI (GO)	BD	8	20/03/2020	25,00	25,00	25,00	3,1250	25/03/2021	50,00	50,00	50,00	6,2500	100,0000
148	MAMAO HAVAI (SP)	CX	6	03/03/2020	30,00	30,00	20,00	5,0000	12/03/2021	60,00	60,00	50,00	10,0000	100,0000
152	MANGA ESPADA	CX	25	26/03/2020	70,00	75,00	70,00	3,0000	26/03/2021	80,00	80,00	70,00	3,2000	6,6666
153					0,00	0,00	0,00	1	04/03/2021	60,00	70,00	60,00	2,8000	180,0000
156	MANGA HADEM (SP)	CX	7	05/03/2020	60,00	70,00	60,00	10,0000	09/03/2021	60,00	70,00	60,00	10,0000	0,0000
314	MANGA PALMER	CX	20	05/03/2020	65,00	75,00	55,00	3,7500	26/03/2021	110,00	110,00	100,00	5,5000	46,6666
157	MANGA ROSA	CX	25	26/03/2020	75,00	80,00	65,00	3,2000	22/03/2021	80,00	80,00	70,00	3,2000	0,0000
159	MANGA TOMMYS (GO)	CX	25	12/03/2020	70,00	75,00	65,00	3,0000	26/03/2021	115,00	115,00	105,00	4,6000	53,3333

Relatorio Comparativo Maior e Menor por Periodo

TODOS PRODUTOS....

Periodo : 01/03/2020 Ate 31/03/2020

* Classificacao

Dados do Produto				01/03/2020 Ate 31/03/2020					01/03/2021 Ate 31/03/2021					% Variacao
Codigo	Nome Produto	Embalagem Padrao		Data	Preco Em R\$				Data	Preco Em R\$				
		Unid	Qtde Kilo G		+Comum	Maximo	Minimo	KG.		+Comum	Maximo	Minimo	KG.	
04-FRUTAS NACIONAIS-FN														
161	MARACUJA AZEDO	SC	12	10/03/2020	40,00	50,00	40,00	4,1666	29/03/2021	35,00	60,00	35,00	5,0000	20,0019
9	MARACUJA DOCE	CX	4	26/03/2020	90,00	90,00	80,00	22,5000	22/03/2021	100,00	115,00	90,00	28,7500	27,7777
163	MELANCIA	KG	1	27/03/2020	1,20	1,70	1,00	1,7000	22/03/2021	1,70	2,20	1,20	2,2000	29,4117
372	MELANCIA BABY	CX	10	20/03/2020	60,00	60,00	60,00	6,0000	11/03/2021	50,00	50,00	45,00	5,0000	-16,6666
164	MELANCIA KADAMA	CX	20	10/03/2020	50,00	50,00	50,00	2,5000	05/03/2021	50,00	50,00	40,00	2,5000	0,0000
352	MELAO AMARELO COMUM	CX	14	03/03/2020	45,00	50,00	40,00	3,5714	18/03/2021	50,00	60,00	45,00	4,2857	20,0005
165	MELAO GALIA	CX	14	13/03/2020	50,00	65,00	50,00	4,6428	22/03/2021	65,00	65,00	60,00	4,6428	0,0000
350	MELAO MELICIA	CX	14	05/03/2020	65,00	65,00	50,00	4,6428		0,00	0,00	0,00		
265	MELAO ORANGE	CX	5	05/03/2020	65,00	70,00	60,00	14,0000	11/03/2021	60,00	70,00	55,00	14,0000	0,0000
349	MELAO PELE DE SAPO	CX	14	31/03/2020	80,00	80,00	50,00	5,7142	26/03/2021	70,00	70,00	60,00	5,0000	-12,4986
351	MELAO REI	CX	14	30/03/2020	60,00	60,00	50,00	4,2857	01/03/2021	70,00	70,00	60,00	5,0000	16,6670
361	MIRTILO NACIONAL	KG	1	23/03/2020	120,00	120,00	115,00	120,0000	19/03/2021	145,00	150,00	140,00	150,0000	25,0000
166	MORANGO	CX	1,5	10/03/2020	20,00	25,00	20,00	16,6666	01/03/2021	30,00	35,00	25,00	23,3333	40,0003
167	NECTARINA NACIONAL	CX	9	10/03/2020	50,00	90,00	50,00	10,0000	25/03/2021	100,00	100,00	90,00	10,0000	0,0000
266	NESPERA NACIONAL	CX	4	13/03/2020	75,00	75,00	70,00	18,7500	29/03/2021	170,00	170,00	160,00	42,5000	126,6666
169	PEQUI	CX	32	20/03/2020	70,00	70,00	70,00	2,1875	04/03/2021	35,00	50,00	35,00	1,5625	-28,5714
359	PERA ASIATICA NACIONAL	CX	20	20/03/2020	130,00	130,00	130,00	6,5000	11/03/2021	85,00	100,00	80,00	4,2500	-34,6153
170	PERA NACIONAL	CX	20	20/03/2020	60,00	80,00	50,00	4,0000	18/03/2021	95,00	100,00	90,00	4,7500	18,7500
171	PESSEGO NACIONAL	CX	10	20/03/2020	50,00	60,00	50,00	6,0000	30/03/2021	90,00	100,00	90,00	9,0000	50,0000
368	PHYSALES NACIONAL	CX	3	05/03/2020	55,00	55,00	50,00	18,3333	01/03/2021	75,00	80,00	70,00	26,6666	45,4544
172	PINHA	CX	3	05/03/2020	50,00	50,00	25,00	16,6666	01/03/2021	110,00	110,00	100,00	36,6666	120,0004
173	PINHAO	SC	18	02/03/2020	185,00	190,00	185,00	10,5555		0,00	0,00	0,00		
363	PITAYA VERMELHA NACIONAL	CX	2	10/03/2020	75,00	75,00	65,00	37,5000	01/03/2021	80,00	90,00	80,00	45,0000	20,0000
174	ROMA	CX	4	12/03/2020	130,00	130,00	120,00	32,5000	01/03/2021	100,00	110,00	100,00	27,5000	-15,3846
257	TAMARINO	CX	12	12/03/2020	50,00	60,00	50,00	5,0000	26/03/2021	55,00	70,00	60,00	5,8333	16,6660
178	TANGERINA PONKAM	CX	22	06/03/2020	60,00	75,00	50,00	3,4090	02/03/2021	60,00	70,00	50,00	3,1818	-6,6647
318	UVA BENITAKA	CX	8	26/03/2020	75,00	95,00	75,00	11,8750	01/03/2021	80,00	90,00	80,00	11,2500	-5,2631
367	UVA CRINSON NACIONAL	CX	8	27/03/2020	50,00	70,00	50,00	8,7500	01/03/2021	135,00	135,00	130,00	16,8750	92,8571

TODOS PRODUTOS....

Periodo : 01/03/2020 Ate 31/03/2020

* Classificacao

Dados do Produto				01/03/2020 Ate 31/03/2020				01/03/2021 Ate 31/03/2021				% Variacao		
Codigo	Nome Produto	Embalagem Padrao		Data	Preco Em R\$				Data	Preco Em R\$				
		Unid	Qtde Kilo G		+Comum	Maximo	Minimo	KG.		+Comum	Maximo		Minimo	KG.
04-FRUTAS NACIONAIS-FN														
179	UVA ITALIA	CX	8	06/03/2020	70,00	80,00	65,00	10,0000	02/03/2021	90,00	90,00	75,00	11,2500	12,5000
181	UVA NIAGARA CX 5,500 KG	CX	5,5	30/03/2020	55,00	60,00	45,00	10,9090	19/03/2021	65,00	70,00	60,00	12,7272	16,6669
05-FRUTAS IMPORTADAS-FI														
185	AMEIXA AMERICANA	CX	10	23/03/2020	250,00	280,00	250,00	28,0000	26/03/2021	370,00	370,00	350,00	37,0000	32,1428
186	AMEIXA ARGENTINA	CX	10	06/03/2020	150,00	160,00	150,00	16,0000	26/03/2021	160,00	160,00	150,00	16,0000	0,0000
305	AMEIXA ESPANHOLA	CX	10	02/03/2020	150,00	150,00	150,00	15,0000	22/03/2021	150,00	150,00	150,00	15,0000	0,0000
354	CAQUI ESPANHOL	CX	4,5	20/03/2020	65,00	70,00	65,00	15,5555	15/03/2021	125,00	125,00	125,00	27,7777	78,5715
189	CEREJA IMPORTADA	CX	10	05/03/2020	300,00	300,00	300,00	30,0000		0,00	0,00	0,00		
190	DAMASCO	KG	1	03/03/2020	190,00	190,00	190,00	190,0000	11/03/2021	190,00	190,00	190,00	190,0000	0,0000
356					0,00	0,00	0,00	1	16/03/2021	300,00	300,00	300,00	250,0000	24.900,0000
373	GRANADILHO	CX	1,5	26/03/2020	100,00	100,00	90,00	66,6666	04/03/2021	160,00	160,00	150,00	106,6666	60,0000
191	KIWI CHILENO	CX	10	05/03/2020	140,00	160,00	140,00	16,0000	02/03/2021	192,00	192,00	192,00	19,2000	20,0000
192	KIWI NOVA ZELANDIA	CX	10	16/03/2020	175,00	190,00	175,00	19,0000	04/03/2021	230,00	230,00	220,00	23,0000	21,0526
193	MACA AMERICANA	CX	20	16/03/2020	160,00	160,00	150,00	8,0000	19/03/2021	205,00	205,00	205,00	10,2500	28,1250
194	MACA ARGENTINA	CX	20	09/03/2020	138,00	150,00	138,00	7,5000	15/03/2021	160,00	160,00	150,00	8,0000	6,6666
195	MACA CHILENA	CX	18	10/03/2020	150,00	160,00	145,00	8,8888	26/03/2021	150,00	150,00	140,00	8,3333	-6,2494
196	NECTARINA CHILENA	CX	5	06/03/2020	150,00	150,00	130,00	30,0000	01/03/2021	150,00	150,00	130,00	30,0000	0,0000
199	PERA AMERICANA	CX	20	13/03/2020	200,00	200,00	200,00	10,0000	01/03/2021	200,00	200,00	180,00	10,0000	0,0000
200	PERA ARGENTINA	CX	20	27/03/2020	150,00	150,00	140,00	7,5000	09/03/2021	150,00	150,00	140,00	7,5000	0,0000
358	PERA ASIATICA IMPORTADA	CX	4	17/03/2020	110,00	120,00	110,00	30,0000	26/03/2021	120,00	120,00	110,00	30,0000	0,0000
202	PERA PORTUGUESA	CX	10	05/03/2020	120,00	120,00	120,00	12,0000	26/03/2021	180,00	180,00	130,00	18,0000	50,0000
203	PESSEGO ARGENTINO	CX	8	13/03/2020	80,00	100,00	80,00	10,0000	05/03/2021	80,00	100,00	80,00	10,0000	0,0000
369	PHYSALES IMPORTADO - COLOME	CX	0,8	24/03/2020	80,00	90,00	80,00	112,5000	26/03/2021	90,00	90,00	80,00	112,5000	0,0000
06-AVES E OVOS-AO														
216	OVO BRANCO EXTRA	CX	25	16/03/2020	124,00	124,00	124,00	4,9600	09/03/2021	145,00	145,00	145,00	5,8000	16,9354
217	OVO BRANCO GRANDE	CX	23	30/03/2020	122,00	122,00	122,00	5,3043	09/03/2021	140,00	140,00	140,00	6,0869	14,7540
220	OVO BRANCO INDUSTRIAL	CX	20	20/03/2020	102,00	102,00	102,00	5,1000		0,00	0,00	0,00		

TODOS PRODUTOS....

Periodo : 01/03/2020 Ate 31/03/2020

* Classificacao

Dados do Produto				01/03/2020 Ate 31/03/2020					01/03/2021 Ate 31/03/2021					% Variacao
Codigo	Nome Produto	Embalagem Padrao		Data	Preco Em R\$				Data	Preco Em R\$				
		Unid	Qtde Kilo G		+Comum	Maximo	Minimo	KG.		+Comum	Maximo	Minimo	KG.	
06-AVES E OVOS-AO														
215	OVO BRANCO JUMBO	CX	27	23/03/2020	126,00	126,00	126,00	4,6666	09/03/2021	154,00	154,00	154,00	5,7037	22,2238
218	OVO BRANCO MEDIO	CX	20	16/03/2020	125,00	125,00	125,00	6,2500	16/03/2021	136,00	136,00	136,00	6,8000	8,8000
219	OVO BRANCO PEQUENO	CX	20	31/03/2020	110,00	110,00	110,00	5,5000	23/03/2021	126,00	126,00	126,00	6,3000	14,5454
353	OVO CAIPIRA CAIXA	CX	12	19/03/2020	115,00	115,00	115,00	9,5833	02/03/2021	115,00	115,00	115,00	9,5833	0,0000
222	OVO CODORNA	CX	8	17/03/2020	60,00	60,00	60,00	7,5000	08/03/2021	80,00	80,00	80,00	10,0000	33,3333
224	OVO VERMELHO EXTRA	CX	25	24/03/2020	149,00	149,00	149,00	5,9600	18/03/2021	166,00	166,00	166,00	6,6400	11,4093
225	OVO VERMELHO GRANDE	CX	23	16/03/2020	147,00	147,00	147,00	6,3913	08/03/2021	162,00	162,00	162,00	7,0434	10,2029
223	OVO VERMELHO JUMBO	CX	27	26/03/2020	151,00	151,00	151,00	5,5925	12/03/2021	174,00	174,00	174,00	6,4444	15,2329
226	OVO VERMELHO MEDIO	CX	20	24/03/2020	150,00	150,00	150,00	7,5000	08/03/2021	155,00	155,00	155,00	7,7500	3,3333
227	OVO VERMELHO PEQUENO	CX	20	26/03/2020	135,00	135,00	135,00	6,7500	12/03/2021	146,00	146,00	146,00	7,3000	8,1481
07-DIVERSOS														
229	ACAFRAO	KG	1	09/03/2020	10,00	20,00	10,00	20,0000	02/03/2021	10,00	15,00	10,00	15,0000	-25,0000
228	ACUCAR	FD	30	05/03/2020	50,00	50,00	50,00	1,6666	22/03/2021	50,00	50,00	45,00	1,6666	0,0000
231	AMENDOIM (SEM CASCA)	KG	1	30/03/2020	12,00	12,00	12,00	12,0000	05/03/2021	12,00	12,00	12,00	12,0000	0,0000
232	AZEITONA VERDE	KG	1	16/03/2020	25,00	30,00	20,00	30,0000	09/03/2021	30,00	40,00	25,00	40,0000	33,3333
332	CARNE FRESCA	KG	1	09/03/2020	13,00	13,00	13,00	13,0000	01/03/2021	26,00	32,00	26,00	32,0000	146,1538
276	CARNE SUINA	KG	1	31/03/2020	12,00	12,00	12,00	12,0000	04/03/2021	9,99	16,99	9,99	9,9900	-16,7500
298	COENTRO EM PO	KG	1	16/03/2020	10,00	10,00	10,00	10,0000	12/03/2021	15,00	20,00	15,00	20,0000	100,0000
281	COLORAL (CORANTE)	KG	1	10/03/2020	15,00	20,00	15,00	20,0000	19/03/2021	20,00	20,00	15,00	20,0000	0,0000
240	EMBALAGEM DE PAPEL	KG	1	17/03/2020	10,00	10,00	10,00	10,0000	22/03/2021	10,00	10,00	10,00	10,0000	0,0000
408	EMBALAGEM DE PAPEL	KG	1	20/03/2020	10,00	10,00	10,00	10,0000		0,00	0,00	0,00		
241	EMBALAGEM DE PLASTICO	KG	1	16/03/2020	15,00	15,00	15,00	15,0000	03/03/2021	15,00	15,00	15,00	15,0000	0,0000
242	FARINHA DE MANDIOCA	SC	20	16/03/2020	80,00	80,00	80,00	4,0000	02/03/2021	90,00	90,00	90,00	4,5000	12,5000
259	FARINHA DE MILHO	SC	10	03/03/2020	50,00	50,00	50,00	5,0000	08/03/2021	50,00	50,00	50,00	5,0000	0,0000
300	FARINHA DE TRIGO	FD	10	13/03/2020	30,00	30,00	30,00	3,0000		0,00	0,00	0,00		
262	GELEIA	KG	1	13/03/2020	5,00	5,00	5,00	5,0000	02/03/2021	4,50	4,50	4,50	4,5000	-10,0000
244	GUARIROBA	PC	10	06/03/2020	10,00	15,00	10,00	1,5000	08/03/2021	10,00	15,00	10,00	1,5000	0,0000
302					0,00	0,00	0,00	1	04/03/2021	16,00	16,00	16,00	16,0000	1.500,0000



TODOS PRODUTOS....

Período : 01/03/2020 Ate 31/03/2020

Relatorio Comparativo Maior e Menor por Período

Página.: 9

Emitido:19/05/2021

Hora....: 11:19:38

* Classificacao

Dados do Produto				01/03/2020 Ate 31/03/2020				01/03/2021 Ate 31/03/2021				% Variacao		
Codigo	Nome Produto	Embalagem Padrao		Data	Preco Em R\$				Data	Preco Em R\$				
		Unid	Qtde Kilo G		+Comum	Maximo	Minimo	KG.		+Comum	Maximo		Minimo	KG.
07-DIVERSOS														
27					0,00	0,00	0,00	1	12/03/2021	30,00	40,00	30,00	40,0000	3.900,0000
245					0,00	0,00	0,00	1	01/03/2021	100,00	100,00	80,00	4,0000	300,0000
260					0,00	0,00	0,00	1	02/03/2021	13,50	20,00	13,50	20,0000	1.900,0000
247					0,00	0,00	0,00	1	08/03/2021	60,00	60,00	55,00	5,0000	400,0000
248	QUEIJO	KG	1	06/03/2020	10,00	20,00	5,00	20,0000	02/03/2021	10,00	15,00	5,00	5,0000	-75,0000
249	RAPADURA	UNI	1,6	10/03/2020	5,00	8,00	5,00	5,0000	18/03/2021	5,00	10,00	5,00	3,1250	-37,5000
311	SAL	FD	30	16/03/2020	20,00	20,00	20,00	0,6666	15/03/2021	30,00	50,00	30,00	1,6666	150,0150
08-CEREAIS														
250	ARROZ	FD	30	02/03/2020	65,00	80,00	65,00	2,6666	18/03/2021	140,00	140,00	140,00	4,6666	75,0018
251	FEIJAO	FD	30	05/03/2020	120,00	120,00	110,00	4,0000	03/03/2021	180,00	180,00	180,00	6,0000	50,0000
316	FEIJAO PRETO	FD	30	27/03/2020	70,00	70,00	50,00	2,3333		0,00	0,00	0,00		
252	MILHO DE PIPOCA	SC	25	05/03/2020	19,00	30,00	19,00	1,2000	11/03/2021	19,00	30,00	15,00	1,2000	0,0000



CENTRAIS DE ABASTECIMENTO DE GOIAS

Participacao das Microregioes(MR) do Estado GO - Sintetico

TODOS PRODUTOS....

Periodo : 01/03/2021 Ate 31/03/2021

* MR - Micro regioao

Pagina.: 1

Emitido: 19/05/2021

Hora....: 11:20:54

Micro Regiao	QUANTIDADE	VALOR	% PART
	TONELADA	EM R\$	No Estado
MR - ANAPOLIS	13.276,3790	28.188.980,70	31,73509 %
MR - ANICUNS	252,7150	698.502,40	0,60408 %
MR - CATALAO	7,8000	18.259,09	0,01864 %
MR - CERES	885,3700	1.985.457,37	2,11634 %
MR - CHAPADA DOS VEADEIROS	887,6440	1.745.985,07	2,12177 %
MR - ENTORNO DE BRASILIA	4.470,1910	7.279.071,11	10,68529 %
MR - GOIANIA	20.373,6662	52.960.418,27	48,70003 %
MR - MEIA PONTE	715,7100	1.225.873,93	1,71079 %
MR - PIRES DO RIO	249,6900	606.200,61	0,59684 %
MR - PORANGATU	217,2000	250.996,19	0,51918 %
MR - SAO MIGUEL DO ARAGUAIA	52,8100	74.244,63	0,12623 %
MR - SUDOESTE DE GOIAS	159,7500	505.444,45	0,38186 %
MR - VALE DO RIO DOS BOIS	286,0890	1.009.601,68	0,68385 %

TOTAL GERAL

CODIGO	NOME DO ESTADO	QUANTIDADE	% PARTIC.	TOTAL EM R\$	PRECO MEDIO
001	GO	41.835,0142	100,00000 %	96.549.035,49	2.307,85
	Sub.Total...>>>>	41.835,0142	100,00000 %	96.549.035,49	2.307,85
	Sub.Total...>>>>	1,0000	0,00239 %	0,00	0,00
	Total Geral>>>>	41.836,0142	100,00239 %	96.549.035,49	2.307,80

Participacao das Microregioes(MR) do Estado GO - Analitico

TODOS PRODUTOS...

Período : 01/03/2021 Ate 31/03/2021

* MR - Micro regioao

Micro Regiao	Estado	QUANTIDADE	VALOR	% PART
		TONELADA	EM R\$	POR SUB.GRUPCO
MR - ANAPOLIS	GO	13.276,3790	28.188.980,70	18,56650 %
01-HORTALICAS, FOLHAS, FLOR, HASTES-HFFH		1.006,5975	1.398.672,07	1,40769 %
02-HORTALICAS FRUTOS-HF		3.844,5150	7.380.986,62	5,37640 %
03-RAIZES-TUBERCULOS-BULBO-RTB		4.851,8880	9.931.931,31	6,78518 %
04-FRUTAS NACIONAIS-FN		2.974,5685	7.374.163,80	4,15982 %
06-AVES E OVOS-AO		320,1600	1.809.661,11	0,44773 %
07-DIVERSOS		278,6500	293.565,79	0,38968 %
MR - ANICUNS	GO	252,7150	698.502,40	0,35341 %
02-HORTALICAS FRUTOS-HF		4,2950	14.446,52	0,00601 %
04-FRUTAS NACIONAIS-FN		248,4200	684.055,88	0,34741 %
MR - CATALAO	GO	7,8000	18.259,09	0,01091 %
04-FRUTAS NACIONAIS-FN		7,8000	18.259,09	0,01091 %
MR - CERES	GO	885,3700	1.985.457,37	1,23816 %
01-HORTALICAS, FOLHAS, FLOR, HASTES-HFFH		128,4000	181.894,74	0,17956 %
02-HORTALICAS FRUTOS-HF		140,9200	186.889,22	0,19707 %
04-FRUTAS NACIONAIS-FN		511,5500	1.488.173,41	0,71538 %
07-DIVERSOS		104,5000	128.500,00	0,14614 %
MR - CHAPADA DOS VEADAIROS	GO	887,6440	1.745.985,07	1,24134 %
02-HORTALICAS FRUTOS-HF		796,4440	1.511.651,73	1,11380 %
04-FRUTAS NACIONAIS-FN		91,2000	234.333,34	0,12754 %
MR - ENTORNO DE BRASILIA	GO	4.470,1910	7.279.071,11	6,25139 %
01-HORTALICAS, FOLHAS, FLOR, HASTES-HFFH		1.211,2680	1.662.429,61	1,69391 %
02-HORTALICAS FRUTOS-HF		1.063,9810	2.207.047,43	1,48794 %
03-RAIZES-TUBERCULOS-BULBO-RTB		2.173,8420	3.345.707,96	3,04003 %
04-FRUTAS NACIONAIS-FN		21,1000	63.886,11	0,02951 %
MR - GOIANIA	GO	20.373,6662	52.960.418,27	28,49178 %
01-HORTALICAS, FOLHAS, FLOR, HASTES-HFFH		1.359,5660	2.660.055,57	1,90130 %
02-HORTALICAS FRUTOS-HF		11.570,4982	24.022.355,83	16,18089 %
03-RAIZES-TUBERCULOS-BULBO-RTB		1.385,7680	5.458.893,95	1,93794 %
04-FRUTAS NACIONAIS-FN		4.581,0670	13.586.240,14	6,40644 %
05-FRUTAS IMPORTADAS-FI		127,6000	640.066,67	0,17844 %
06-AVES E OVOS-AO		386,7100	2.589.751,11	0,54080 %
07-DIVERSOS		651,4570	2.501.855,00	0,91104 %
08-CEREAIS		311,0000	1.501.200,00	0,43492 %
MR - MEIA PONTE	GO	715,7100	1.225.873,93	1,00089 %
02-HORTALICAS FRUTOS-HF		119,3300	120.125,97	0,16688 %
04-FRUTAS NACIONAIS-FN		596,3800	1.105.747,96	0,83401 %
MR - PIRES DO RIO	GO	249,6900	606.200,61	0,34918 %
01-HORTALICAS, FOLHAS, FLOR, HASTES-HFFH		1,2600	3.441,67	0,00176 %
02-HORTALICAS FRUTOS-HF		155,4300	333.853,09	0,21736 %
03-RAIZES-TUBERCULOS-BULBO-RTB		7,5000	9.394,74	0,01049 %
04-FRUTAS NACIONAIS-FN		73,5000	247.511,11	0,10279 %
07-DIVERSOS		12,0000	12.000,00	0,01678 %
MR - PORANGATU	GO	217,2000	250.996,19	0,30375 %
02-HORTALICAS FRUTOS-HF		148,0000	133.852,94	0,20697 %
04-FRUTAS NACIONAIS-FN		69,2000	117.143,25	0,09677 %
MR - SAO MIGUEL DO ARAGUAIA	GO	52,8100	74.244,63	0,07385 %
04-FRUTAS NACIONAIS-FN		52,8100	74.244,63	0,07385 %
MR - SUDOESTE DE GOIAS	GO	159,7500	505.444,45	0,22340 %
04-FRUTAS NACIONAIS-FN		159,7500	505.444,45	0,22340 %
MR - VALE DO RIO DOS BOIS	GO	286,0890	1.009.601,68	0,40008 %
02-HORTALICAS FRUTOS-HF		16,8390	41.546,11	0,02355 %
04-FRUTAS NACIONAIS-FN		269,2500	968.055,57	0,37654 %



CENTRAIS DE ABASTECIMENTO DE GOIAS

Participacao das Microregioes(MR) do Estado GO - Analitico

TODOS PRODUTOS....

Periodo : 01/03/2021 Ate 31/03/2021

* MR - Micro regioao

Pagina.: 2

Emitido: 19/05/2021

Hora....: 11:21:29

TOTAL GERAL

CODIGO	NOME DO ESTADO	QUANTIDADE	% PARTIC.	TOTAL EM R\$	PRECO MEDIO
001	GO	41.835,0142	58,50463 %	96.549.035,49	2.307,85
	Sub.Total...>>>>	41.835,0142	58,50463 %	96.549.035,49	2.307,85
	Sub.Total...>>>>	1,0000	0,00140 %	0,00	0,00
	Total Geral>>>>	41.836,0142	58,50603 %	96.549.035,49	2.307,80



CENTRAIS DE ABASTECIMENTO DE GOIAS

Pagina.: 1

Emitido: 19/05/2021

Hora....: 11:23:49

Quadro Resumido da Comercializacao

TODOS PRODUTOS....

Periodo : 01/03/2021 Ate 31/03/2021

* MR - Micro regioao

Estado	QUANTIDADE	VALOR	PRECO	% PART
Nome Grupo	TONELADA	EM R\$	MEDIO(T R\$)	POR UF.
GO GOIAS	41.835,0142	96.549.035,49	2.307,8523	
011 01-HORTALICAS, FOLHAS, FLOR, HASTES-HFFH	3.707,0915			8,8612 %
009 02-HORTALICAS FRUTOS-HF	17.860,2520			42,6921 %
012 03-RAIZES-TUBERCULOS-BULBO-RTB	8.418,9980			20,1243 %
014 04-FRUTAS NACIONAIS-FN	9.656,5955			23,0826 %
015 05-FRUTAS IMPORTADAS-FI	127,6000			0,3050 %
017 06-AVES E OVOS-AO	706,8700			1,6897 %
013 07-DIVERSOS	1.046,6070			2,5017 %
010 08-CEREAIS	311,0000			0,7434 %
	41.835,0140			

TOTAL GERAL

CODIGO	NOME DO ESTADO	QUANTIDADE	% PARTIC.	TOTAL EM R\$	PRECO MEDIO
001	GO	41.835,0142	58,50463 %	96.549.035,49	2.307,85
	Sub.Total...>>>>	41.835,0142	58,50463 %	96.549.035,49	2.307,85
	Sub.Total...>>>>	0,0000	0,00000 %	0,00	0,00
	Total Geral>>>>	41.835,0142	58,50463 %	96.549.035,49	2.307,85

TOTAL GERAL

CODIGO	NOME DO ESTADO	QUANTIDADE	% PARTIC.	TOTAL	PRECO MEDIO
001	GO	41.835,0142	58,50463 %	96.549.035,49	2.307,85
	Sub.Total...>>>>	41.835,0142	58,50463 %	96.549.035,49	2.307,85
005	BA	5.256,8800	7,35154 %	17.672.909,20	3.361,86
004	DF	14,3000	0,02000 %	50.394,45	3.524,09
020	ES	653,6200	0,91406 %	3.822.009,48	5.847,45
021	MA	1,9800	0,00277 %	3.300,00	1.666,67
002	MG	9.354,6300	13,08208 %	21.691.688,60	2.318,82
026	PE	1.020,8235	1,42758 %	2.819.373,11	2.761,86
023	PR	1.150,0000	1,60823 %	2.565.375,40	2.230,76
011	RN	380,1800	0,53167 %	1.031.911,11	2.714,27
007	RS	647,3800	0,90534 %	2.269.028,25	3.504,94
022	SC	3.520,5040	4,92329 %	14.572.171,63	4.139,23
003	SP	6.494,4726	9,08227 %	32.081.876,08	4.939,87
008	TO	1.177,4000	1,64655 %	2.596.840,24	2.205,57
	Sub.Total...>>>>	29.672,1701	41,49537 %	101.176.877,55	3.409,82
	Total Geral>>>>	71.507,1843	100,00000 %	197.725.913,04	2.765,12

QUADRO 12 - Analítico por Sub.Grupo e Produto

TODOS PRODUTOS....

Período : 01/03/2021 Ate 31/03/2021

* MR - Micro regioao

Cod.Prod.	Nome Produto	UF	QUANTIDADE	VALOR	PRECO	% PART
			TONELADA	EM R\$	MEDIO(R\$)	POR UF.
01	HORTALICAS, FOLHAS, FLOR, HASTES-HFFH		5.221,1101	8.020.081,57	1.536,0874	100,0000 %
10	ACELGA		120,8100	212.536,11	1.759,2593	100,0000 %
		GO	117,8100			97,5168 %
		SP	3,0000			2,4832 %
8	ACELGA EM UNIDADE		3,0000	4.833,33	1.611,1110	100,0000 %
		GO	3,0000			100,0000 %
11	AGRIAO		2,4096	13.386,67	5.555,5550	100,0000 %
		GO	2,4060			99,8506 %
		SP	0,0036			0,1494 %
12	ALFACE		35,7645	177.497,88	4.962,9627	100,0000 %
		GO	35,7645			100,0000 %
15	BROCOLIS		70,6680	193.028,35	2.731,4817	100,0000 %
		GO	56,1480			79,4532 %
		SP	6,6000			9,3394 %
		RS	7,9200			11,2073 %
16	CEBOLINHA		0,8400	6.097,78	7.259,2593	100,0000 %
		GO	0,8400			100,0000 %
22	CHICORIA		0,0480	150,00	3.125,0000	100,0000 %
		GO	0,0480			100,0000 %
17	COENTRO		15,8560	160.762,22	10.138,8887	100,0000 %
		GO	15,8560			100,0000 %
19	COUVE MACO		24,4860	238.312,94	9.732,6205	100,0000 %
		GO	24,4860			100,0000 %
21	COUVE-FLOR		528,6840	960.216,66	1.816,2393	100,0000 %
		GO	495,9240			93,8035 %
		RS	32,7600			6,1965 %
23	ESPINAFRE		1,3845	6.390,00	4.615,3846	100,0000 %
		GO	1,3845			100,0000 %
26	HORENCO		0,0005	0,50	1.000,0000	100,0000 %
		GO	0,0005			100,0000 %
25	HORTELA		3,9040	29.280,00	7.500,0000	100,0000 %
		GO	3,9040			100,0000 %
31	REPOLHO		3.869,3250	4.602.460,25	1.189,4737	100,0000 %
		GO	2.619,8250			67,7075 %
		MG	493,0000			12,7412 %
		SP	736,5000			19,0343 %
		PR	20,0000			0,5169 %
32	REPOLHO ROXO		514,5400	1.253.366,66	2.435,8974	100,0000 %
		GO	302,1200			58,7165 %
		MG	65,0000			12,6326 %
		SP	147,4200			28,6508 %
33	RUCULA		1,8080	7.432,89	4.111,1120	100,0000 %
		GO	1,8050			99,8341 %
		SP	0,0030			0,1659 %

QUADRO 12 - Analítico por Sub.Grupo e Produto
TODOS PRODUTOS....
Periodo : 01/03/2021 Ate 31/03/2021
*** MR - Micro regioao**

Cod.Prod. Nome Produto	UF	QUANTIDADE	VALOR	PRECO	% PART
		TONELADA	EM R\$	MEDIO(R\$)	POR UF.
01-HORTALICAS, FOLHAS, FLOR, HASTES-HFFH		5.221,1101	8.020.081,57	1.536,0874	100,0000 %
34 SALSA		25,7700	148.893,33	5.777,7777	100,0000 %
	GO	25,7700			100,0000 %
35 SALSÃO		1,8120	5.436,00	3.000,0000	100,0000 %
	SP	1,8120			100,0000 %
02-HORTALICAS FRUTOS-HF		19.302,4742	37.485.847,83	1.942,0229	100,0000 %
38 ABOBORA GOIANINHA		121,0000	151.250,00	1.250,0000	100,0000 %
	GO	121,0000			100,0000 %
39 ABOBORA JAPONESA (KABUTIA)		2.497,1000	2.258.406,58	904,4118	100,0000 %
	GO	1.337,1000			53,5461 %
	MG	738,0000			29,5543 %
	SP	177,0000			7,0882 %
	SC	17,0000			0,6808 %
	PR	228,0000			9,1306 %
40 ABOBORA MADURA (BAIANA)		13,2000	13.200,00	1.000,0000	100,0000 %
	GO	13,2000			100,0000 %
42 ABOBORA (MORANGA)		66,0000	69.397,06	1.051,4706	100,0000 %
	GO	1,0000			1,5152 %
	MG	65,0000			98,4848 %
41 ABOBORA VERDE COMUM-1		787,2200	2.027.687,90	2.575,7576	100,0000 %
	GO	787,2200			100,0000 %
43 ABOBORA VERDE ITALIANA		82,2000	184.950,00	2.250,0000	100,0000 %
	GO	82,2000			100,0000 %
44 ABOBORA VERDE MENINA		131,2000	393.600,00	3.000,0000	100,0000 %
	GO	131,2000			100,0000 %
45 BERINJELA		218,8810	371.404,42	1.696,8326	100,0000 %
	GO	218,8810			100,0000 %
46 CHUCHU		1.090,0340	1.245.753,13	1.142,8571	100,0000 %
	GO	1.090,0340			100,0000 %
48 ERVILHA TORTA COMUM		0,4000	2.118,75	5.296,8750	100,0000 %
	GO	0,4000			100,0000 %
49 FEIJAO VARA		53,2100	109.997,14	2.067,2269	100,0000 %
	GO	53,2100			100,0000 %
50 JILO		449,1060	936.284,99	2.084,7751	100,0000 %
	GO	449,1060			100,0000 %
51 JURUBEBA		2,2000	5.287,88	2.403,5813	100,0000 %
	GO	2,2000			100,0000 %
52 MAXIXE		44,2440	144.500,61	3.265,9933	100,0000 %
	GO	44,2440			100,0000 %
53 MILHO VERDE		1.278,6720	1.672.337,23	1.307,8704	100,0000 %
	GO	1.278,6720			100,0000 %
55 PEPINO COLONIÃO		231,9680	635.652,57	2.740,2597	100,0000 %
	GO	231,9680			100,0000 %

QUADRO 12 - Analítico por Sub.Grupo e Produto
TODOS PRODUTOS....
Período : 01/03/2021 Ate 31/03/2021
*** MR - Micro regioao**

Cod.Prod. Nome Produto	UF	QUANTIDADE	VALOR	PRECO	% PART
		TONELADA	EM R\$	MEDIO(R\$)	POR UF.
02-HORTALICAS FRUTOS-HF		19.302,4742	37.485.847,83	1.942,0229	100,0000 %
54 PEPINO COMUM-1		1.146,0020	1.853.826,75	1.617,6470	100,0000 %
	GO	1.146,0020			100,0000 %
255 PEPINO JAPONES		191,5220	394.310,00	2.058,8235	100,0000 %
	GO	191,5220			100,0000 %
317 PIMENTA BIQUINHO		1,2500	26.041,67	20.833,3330	100,0000 %
	GO	1,2500			100,0000 %
56 PIMENTA BODE		35,9440	359.440,00	10.000,0000	100,0000 %
	GO	35,9440			100,0000 %
57 PIMENTA CUMARI		3,5900	67.811,11	18.888,8889	100,0000 %
	GO	3,5400			98,6072 %
	MG	0,0500			1,3928 %
47 PIMENTA DE CHEIRO		59,2200	565.880,03	9.555,5560	100,0000 %
	GO	58,4200			98,6491 %
	DF	0,8000			1,3509 %
256 PIMENTA DEDO-DE-MOCA		3,0800	46.200,00	15.000,0000	100,0000 %
	GO	3,0300			98,3766 %
	MG	0,0500			1,6234 %
59 PIMENTA MALAGUETA		5,4400	81.600,00	15.000,0000	100,0000 %
	GO	5,3900			99,0809 %
	MG	0,0500			0,9191 %
60 PIMENTAO		381,7800	1.208.970,01	3.166,6667	100,0000 %
	GO	368,2800			96,4639 %
	DF	13,5000			3,5361 %
392 PIMENTAO AMARELO - Estufa		26,8700	26.870,00	1.000,0000	100,0000 %
	GO	0,8700			3,2378 %
	ES	26,0000			96,7622 %
391 PIMENTAO VERMELHO (Estufa)		31,5300	31.530,00	1.000,0000	100,0000 %
	GO	0,5300			1,6809 %
	ES	31,0000			98,3191 %
61 QUIABO		399,1960	1.029.672,22	2.579,3651	100,0000 %
	GO	399,1960			100,0000 %
65 TOMATE CEREJA BDJ		14,0440	42.132,00	3.000,0000	100,0000 %
	GO	14,0440			100,0000 %
393 TOMATE CEREJA CAIXA		464,3760	2.532.960,00	5.454,5455	100,0000 %
	GO	456,0160			98,1997 %
	SP	8,3600			1,8003 %
64 TOMATE LONGA VIDA		4.499,9901	8.512.683,50	1.891,7116	100,0000 %
	GO	4.377,9780			97,2886 %
	SP	71,9840			1,5996 %
	SC	50,0280			1,1117 %
63 TOMATE SALADA		0,4400	3.362,50	7.642,0455	100,0000 %
	GO	0,4400			100,0000 %
62 TOMATE SALADETE		4.653,8581	8.878.229,64	1.907,7139	100,0000 %

QUADRO 12 - Analítico por Sub.Grupo e Produto

TODOS PRODUTOS...

Período : 01/03/2021 Ate 31/03/2021

* MR - Micro regioao

Cod.Prod. Nome Produto	UF	QUANTIDADE	VALOR	PRECO	% PART
		TONELADA	EM R\$	MEDIO(R\$)	POR UF.
02-HORTALICAS FRUTOS-HF		19.302,4742	37.485.847,83	1.942,0229	100,0000 %
62 TOMATE SALADETE		4.653,8581	8.878.229,64	1.907,7139	100,0000 %
	GO	4.638,4580			99,6691 %
	SP	15,4000			0,3309 %
67 VAGEM		317,7070	1.602.500,15	5.043,9561	100,0000 %
	GO	317,7070			100,0000 %
03-RAIZES-TUBERCULOS-BULBO-RTB		17.385,0580	42.410.114,69	2.439,4578	100,0000 %
70 ALHO CHINES		52,0000	884.000,00	17.000,0000	100,0000 %
	GO	52,0000			100,0000 %
72 ALHO NACIONAL		183,0600	3.061.170,00	16.722,2222	100,0000 %
	GO	183,0600			100,0000 %
73 ALHO PORRO		0,1950	390,00	2.000,0000	100,0000 %
	SP	0,1950			100,0000 %
345 BATATA BOLINHA		1.235,0000	2.236.722,23	1.811,1111	100,0000 %
	GO	105,0000			8,5020 %
	MG	1.130,0000			91,4980 %
74 BATATA COMUM DIVERSAS		2.150,5000	3.393.011,12	1.577,7778	100,0000 %
	GO	180,0000			8,3701 %
	MG	1.744,5000			81,1207 %
	PR	226,0000			10,5092 %
75 BATATA DOCE		2.098,0080	3.111.016,74	1.482,8431	100,0000 %
	GO	2.098,0080			100,0000 %
76 BATATA LISA (ACHATI-BINJ)		2.877,5500	7.913.262,50	2.750,0000	100,0000 %
	GO	75,0000			2,6064 %
	MG	2.487,5500			86,4468 %
	PR	315,0000			10,9468 %
77 BATATA SALSA (MANDIOCA SALSA)		68,6880	1.070.724,71	15.588,2353	100,0000 %
	GO	0,0480			0,0699 %
	SP	3,0400			4,4258 %
	ES	65,6000			95,5043 %
338 BATATA YAKON		27,0000	270.000,00	10.000,0000	100,0000 %
	ES	27,0000			100,0000 %
78 BETERRABA		1.161,3400	2.173.364,83	1.871,4285	100,0000 %
	GO	776,9400			66,9003 %
	MG	275,0000			23,6795 %
	BA	109,4000			9,4202 %
80 CARA		1.124,0330	2.802.895,58	2.493,6061	100,0000 %
	GO	1.109,5430			98,7109 %
	ES	14,4900			1,2891 %
81 CEBOLA ARGENTINA		228,0000	817.000,00	3.583,3333	100,0000 %
	PR	228,0000			100,0000 %
83 CEBOLA NACIONAL		2.504,5200	8.209.260,06	3.277,7778	100,0000 %
	GO	520,3200			20,7752 %
	MG	392,2000			15,6597 %
	BA	384,0000			15,3323 %

QUADRO 12 - Analítico por Sub.Grupo e Produto
TODOS PRODUTOS....
Periodo : 01/03/2021 Ate 31/03/2021
*** MR - Micro regioao**

Cod.Prod. Nome Produto	UF	QUANTIDADE	VALOR	PRECO	% PART
		TONELADA	EM R\$	MEDIO(R\$)	POR UF.
03-RAIZES-TUBERCULOS-BULBO-RTB		17.385,0580	42.410.114,69	2.439,4578	100,0000 %
83 CEBOLA NACIONAL		2.504,5200	8.209.260,06	3.277,7778	100,0000 %
	RS	100,0000			3,9928 %
	SC	1.050,0000			41,9242 %
	PR	58,0000			2,3158 %
84 CENOURA		1.581,9930	1.917.567,24	1.212,1212	100,0000 %
	GO	1.402,6530			88,6637 %
	MG	179,3400			11,3363 %
86 GENGIBRE		153,5250	1.114.477,78	7.259,2593	100,0000 %
	GO	0,0750			0,0489 %
	ES	153,4500			99,9511 %
89 INHAME		953,9760	2.197.236,40	2.303,2408	100,0000 %
	GO	930,6960			97,5597 %
	ES	23,2800			2,4403 %
90 MANDIOCA		982,9750	1.231.305,51	1.252,6316	100,0000 %
	GO	982,9750			100,0000 %
93 NABO		0,8100	1.635,00	2.018,5186	100,0000 %
	GO	0,7950			98,1481 %
	SP	0,0150			1,8519 %
94 RABANETE		1,8850	5.075,00	2.692,3077	100,0000 %
	GO	1,8850			100,0000 %
04-FRUTAS NACIONAIS-FN		26.404,2650	91.653.847,06	3.471,1759	100,0000 %
294 ABACATE COMUM		812,3400	1.901.614,10	2.340,9091	100,0000 %
	GO	299,3400			36,8491 %
	MG	124,0000			15,2645 %
	SP	163,0000			20,0655 %
	BA	226,0000			27,8209 %
98 ABACATE MANTEIGA		826,0000	3.349.888,88	4.055,5555	100,0000 %
	GO	150,0000			18,1598 %
	MG	230,0000			27,8450 %
	SP	270,0000			32,6877 %
	BA	176,0000			21,3075 %
100 ABACAXI PEROLA		2.014,3420	5.175.739,97	2.569,4445	100,0000 %
	GO	993,1420			49,3035 %
	MG	212,0000			10,5245 %
	TO	809,2000			40,1719 %
394 ABIU		1,5000	1.500,00	1.000,0000	100,0000 %
	SP	1,5000			100,0000 %
102 AMEIXA NACIONAL		118,5920	1.120.035,56	9.444,4445	100,0000 %
	GO	22,5920			19,0502 %
	SP	96,0000			80,9498 %
308 ATEMOIA		21,0000	252.777,78	12.037,0370	100,0000 %
	GO	21,0000			100,0000 %
309 AVOCADO		25,6000	496.000,00	19.375,0000	100,0000 %
	SP	25,6000			100,0000 %

QUADRO 12 - Analítico por Sub.Grupo e Produto
TODOS PRODUTOS....
Periodo : 01/03/2021 Ate 31/03/2021
*** MR - Micro regiao**

Cod.Prod. Nome Produto	UF	QUANTIDADE	VALOR	PRECO	% PART
		TONELADA	EM R\$	MEDIO(R\$)	POR UF.
04-FRUTAS NACIONAIS-FN		26.404,2650	91.653.847,06	3.471,1759	100,0000 %
104 BANANA MACA		226,4250	998.045,88	4.407,8431	100,0000 %
	GO	176,0250			77,7410 %
	BA	37,6500			16,6280 %
	ES	12,7500			5,6310 %
105 BANANA MARMELO		245,8500	801.288,89	3.259,2593	100,0000 %
	GO	233,8500			95,1190 %
	BA	12,0000			4,8810 %
106 BANANA NANICA		386,4150	1.122.034,68	2.903,7037	100,0000 %
	GO	350,4150			90,6836 %
	BA	36,0000			9,3164 %
306 BANANA OURO		30,0000	80.000,00	2.666,6667	100,0000 %
	GO	30,0000			100,0000 %
107 BANANA PRATA		410,1900	1.048.263,32	2.555,5555	100,0000 %
	GO	365,9400			89,2123 %
	BA	44,2500			10,7877 %
108 BANANA TERRA		457,3350	1.727.710,01	3.777,7778	100,0000 %
	GO	233,9850			51,1627 %
	BA	31,5000			6,8877 %
	ES	191,8500			41,9496 %
109 CAJAMANGA		34,4520	101.790,00	2.954,5455	100,0000 %
	GO	34,4520			100,0000 %
110 CAJU		30,0000	159.722,22	5.324,0741	100,0000 %
	SP	30,0000			100,0000 %
111 CAQUI CX C/12 KG		212,4000	212.400,00	1.000,0000	100,0000 %
	SP	212,4000			100,0000 %
112 CAQUI CX C/9 KG		299,7000	3.089.500,01	10.308,6420	100,0000 %
	GO	2,7000			0,9009 %
	SP	297,0000			99,0991 %
114 CARAMBOLA (SP)		5,7500	208.277,78	36.222,2224	100,0000 %
	SP	5,7500			100,0000 %
115 CASTANHA DO PARA		0,3600	7.200,00	20.000,0000	100,0000 %
	GO	0,3600			100,0000 %
116 CEREJA		21,0100	1.166.055,00	55.500,0000	100,0000 %
	GO	0,0100			0,0476 %
	SP	21,0000			99,9524 %
118 COCO SECO		9,6000	40.666,67	4.236,1111	100,0000 %
	GO	9,6000			100,0000 %
119 COCO VERDE		52,8000	52.213,32	988,8887	100,0000 %
	GO	25,8000			48,8636 %
	BA	15,0000			28,4091 %
	PE	12,0000			22,7273 %
121 FIGO DA INDIA		4,2000	4.200,00	1.000,0000	100,0000 %
	SP	4,2000			100,0000 %

QUADRO 12 - Analítico por Sub.Grupo e Produto
TODOS PRODUTOS....
Periodo : 01/03/2021 Ate 31/03/2021
*** MR - Micro regioao**

Cod.Prod. Nome Produto	UF	QUANTIDADE	VALOR	PRECO	% PART
		TONELADA	EM R\$	MEDIO(R\$)	POR UF.
04-FRUTAS NACIONAIS-FN		26.404,2650	91.653.847,06	3.471,1759	100,0000 %
122 FIGO MADURO (ROXO)		5,4400	140.444,44	25.816,9935	100,0000 %
	SP	5,4400			100,0000 %
123 FIGO VERDE		43,2000	288.000,00	6.666,6667	100,0000 %
	SP	43,2000			100,0000 %
124 FRANBOESA		3,6000	515.000,00	143.055,5557	100,0000 %
	SP	3,6000			100,0000 %
97 GOIABA		334,7200	1.013.457,79	3.027,7778	100,0000 %
	GO	334,7200			100,0000 %
125 GOIABA VACUO		35,0000	665.000,00	19.000,0000	100,0000 %
	SP	35,0000			100,0000 %
291 GRAVIOLA		40,0000	440.000,00	11.000,0000	100,0000 %
	SP	40,0000			100,0000 %
396 KINO		9,6000	9.600,00	1.000,0000	100,0000 %
	SP	9,6000			100,0000 %
295 KIWI NACIONAL		124,2000	2.463.300,00	19.833,3333	100,0000 %
	GO	19,2000			15,4589 %
	SP	105,0000			84,5411 %
132 LARANJA LIMA		115,0000	460.000,00	4.000,0000	100,0000 %
	GO	2,5000			2,1739 %
	SP	112,5000			97,8261 %
133 LARANJA PERA RIO		3.119,2200	5.198.700,00	1.666,6667	100,0000 %
	GO	1.478,5200			47,4003 %
	MG	450,7200			14,4498 %
	SP	1.188,0000			38,0864 %
	MA	1,9800			0,0635 %
135 LIMAO CHINA		15,4000	47.483,33	3.083,3334	100,0000 %
	GO	15,4000			100,0000 %
357 LIMAO NACIONAL SICILIANO		90,0000	610.000,00	6.777,7778	100,0000 %
	SP	90,0000			100,0000 %
275 LIMAO TAHITI (SP)		358,0000	720.972,23	2.013,8889	100,0000 %
	MG	110,0000			30,7263 %
	SP	248,0000			69,2737 %
137 LIMAO TAITI - GO		1.378,9800	2.129.307,36	1.544,1176	100,0000 %
	GO	1.378,9800			100,0000 %
142 MACA NACIONAL FUGI (CART) T150		904,1040	4.163.636,85	4.605,2632	100,0000 %
	GO	307,3680			33,9970 %
	RS	97,2000			10,7510 %
	SC	499,5360			55,2521 %
143 MACA NACIONAL FUGI (SOLTA)		623,6200	2.026.765,00	3.250,0000	100,0000 %
	GO	0,9800			0,1571 %
	RS	132,0000			21,1667 %
	SC	490,6400			78,6761 %
139 MACA NACIONAL GALA (SOLTA)		1.043,3000	3.163.807,25	3.032,5000	100,0000 %



CENTRAIS DE ABASTECIMENTO DE GOIAS

QUADRO 12 - Analítico por Sub.Grupo e Produto
 TODOS PRODUTOS....
 Período : 01/03/2021 Ate 31/03/2021
 * MR - Micro regiao

Página.: 8
 Emitido: 19/05/2021
 Hora....: 11:22:05

Cod.Prod. Nome Produto	UF	QUANTIDADE	VALOR	PRECO	% PART
		TONELADA	EM R\$	MEDIO(R\$)	POR UF.
04-FRUTAS NACIONAIS-FN		26.404,2650	91.653.847,06	3.471,1759	100,0000 %
139 MACA NACIONAL GALA (SOLTA)		1.043,3000	3.163.807,25	3.032,5000	100,0000 %
	GO	419,3000			40,1898 %
	RS	124,0000			11,8854 %
	SC	500,0000			47,9249 %
138 MACA NAICONAL GALA (CART.) T150		608,0000	2.251.288,90	3.702,7778	100,0000 %
	RS	148,0000			24,3421 %
	SC	460,0000			75,6579 %
146 MAMAO FORMOSA		2.722,9000	7.450.156,91	2.736,1111	100,0000 %
	GO	272,5000			10,0077 %
	BA	2.437,4000			89,5149 %
	ES	13,0000			0,4774 %
147 MAMAO HAVAI (GO)		932,8000	5.830.000,00	6.250,0000	100,0000 %
	GO	312,8000			33,5334 %
	BA	552,0000			59,1767 %
	ES	68,0000			7,2899 %
148 MAMAO HAVAI (SP)		67,2000	553.777,77	8.240,7407	100,0000 %
	SP	67,2000			100,0000 %
150 MANGA COQUINHO		2,2250	2.225,00	1.000,0000	100,0000 %
	GO	2,2250			100,0000 %
314 MANGA PALMER		532,0000	2.453.111,11	4.611,1111	100,0000 %
	GO	63,0000			11,8421 %
	MG	239,0000			44,9248 %
	SP	210,0000			39,4737 %
	PE	20,0000			3,7594 %
159 MANGA TOMMYS (GO)		578,7500	2.315.000,00	4.000,0000	100,0000 %
	GO	16,2500			2,8078 %
	MG	340,0000			58,7473 %
	SP	222,5000			38,4449 %
397 MANGOSTIM		11,2000	11.200,00	1.000,0000	100,0000 %
	SP	11,2000			100,0000 %
161 MARACUJA AZEDO		232,7880	695.130,83	2.986,1111	100,0000 %
	GO	223,1880			95,8761 %
	BA	9,6000			4,1239 %
9 MARACUJA DOCE		21,2000	559.444,45	26.388,8890	100,0000 %
	GO	0,4000			1,8868 %
	SP	20,8000			98,1132 %
163 MELANCIA		1.585,4140	2.228.905,01	1.405,8820	100,0000 %
	GO	644,3340			40,6414 %
	SP	307,0000			19,3640 %
	BA	190,8800			12,0398 %
	TO	368,2000			23,2242 %
	PR	75,0000			4,7306 %
372 MELANCIA BABY		62,0000	276.554,45	4.460,5556	100,0000 %
	SP	62,0000			100,0000 %
352 MELAO AMARELO COMUM		452,6340	1.544.703,34	3.412,6984	100,0000 %

Cod.Prod. Nome Produto	UF	QUANTIDADE	VALOR	PRECO	% PART
		TONELADA	EM R\$	MEDIO(R\$)	POR UF.
04-FRUTAS NACIONAIS-FN		26.404,2650	91.653.847,06	3.471,1759	100,0000 %
352 MELAO AMARELO COMUM		452,6340	1.544.703,34	3.412,6984	100,0000 %
	GO	52,2340			11,5400 %
	BA	130,2000			28,7650 %
	RN	65,8000			14,5371 %
	PE	204,4000			45,1579 %
347 MELAO DELICIA		344,6800	344.680,00	1.000,0000	100,0000 %
	BA	112,0000			32,4939 %
	RN	78,4000			22,7457 %
	PE	154,2800			44,7604 %
165 MELAO GALIA		483,2940	2.147.973,33	4.444,4444	100,0000 %
	GO	43,4140			8,9829 %
	BA	169,4000			35,0511 %
	RN	63,2800			13,0935 %
	PE	207,2000			42,8725 %
350 MELAO MELICIA		325,2620	325.262,00	1.000,0000	100,0000 %
	BA	107,8000			33,1425 %
	RN	65,8000			20,2298 %
	PE	151,6620			46,6276 %
265 MELAO ORANGE		39,5000	474.000,00	12.000,0000	100,0000 %
	BA	20,0000			50,6329 %
	RN	7,5000			18,9873 %
	PE	12,0000			30,3797 %
349 MELAO PELE DE SAPO		133,9800	568.883,33	4.246,0317	100,0000 %
	BA	72,8000			54,3365 %
	RN	19,6000			14,6290 %
	PE	41,5800			31,0345 %
348 MELAO PRINCE		335,3000	335.300,00	1.000,0000	100,0000 %
	BA	141,4000			42,1712 %
	RN	44,8000			13,3612 %
	PE	149,1000			44,4676 %
351 MELAO REI		181,6080	850.386,67	4.682,5397	100,0000 %
	GO	33,2080			18,2855 %
	BA	44,8000			24,6685 %
	RN	35,0000			19,2723 %
	PE	68,6000			37,7737 %
166 MORANGO		83,9130	1.429.628,91	17.037,0373	100,0000 %
	GO	4,7415			5,6505 %
	MG	79,1700			94,3477 %
	PE	0,0015			0,0018 %
167 NECTARINA NACIONAL		141,3000	1.570.000,00	11.111,1111	100,0000 %
	SP	36,0000			25,4777 %
	SC	105,3000			74,5223 %
266 NESPERA NACIONAL		34,0000	1.445.000,00	42.500,0000	100,0000 %
	SC	34,0000			100,0000 %
170 PERA NACIONAL		376,8200	1.549.148,88	4.111,1111	100,0000 %

QUADRO 12 - Analítico por Sub.Grupo e Produto

TODOS PRODUTOS....

Período : 01/03/2021 Ate 31/03/2021

* MR - Micro regioao

Cod.Prod. Nome Produto	UF	QUANTIDADE	VALOR	PRECO	% PART
		TONELADA	EM R\$	MEDIO(R\$)	POR UF.
04-FRUTAS NACIONAIS-FN		26.404,2650	91.653.847,06	3.471,1759	100,0000 %
170 PERA NACIONAL		376,8200	1.549.148,88	4.111,1111	100,0000 %
	GO	62,8200			16,6711 %
	SC	314,0000			83,3289 %
171 PESSEGO NACIONAL		28,9400	287.792,22	9.944,4444	100,0000 %
	GO	28,9400			100,0000 %
172 PINHA		9,6420	162.485,56	16.851,8520	100,0000 %
	GO	3,3420			34,6609 %
	SP	6,3000			65,3391 %
173 PINHAO		14,4000	14.400,00	1.000,0000	100,0000 %
	SP	14,4000			100,0000 %
363 PITAYA VERMELHA NACIONAL		1,1400	38.316,67	33.611,1110	100,0000 %
	GO	1,1400			100,0000 %
174 ROMA		3,2000	76.235,29	23.823,5295	100,0000 %
	SP	3,2000			100,0000 %
257 TAMARINO		0,1200	530,56	4.421,2967	100,0000 %
	GO	0,1200			100,0000 %
177 TANGERINA MURCOT		77,7500	77.750,00	1.000,0000	100,0000 %
	SP	77,7500			100,0000 %
178 TANGERINA PONKAM		821,6120	1.888.047,79	2.297,9798	100,0000 %
	GO	821,6120			100,0000 %
371 TANGERINA VERONA		41,0000	41.000,00	1.000,0000	100,0000 %
	SP	41,0000			100,0000 %
318 UVA BENITAKA		81,6880	850.916,66	10.416,6666	100,0000 %
	GO	44,0880			53,9712 %
	SP	9,6000			11,7520 %
	BA	28,0000			34,2768 %
367 UVA CRINSON NACIONAL		64,8000	1.059.750,00	16.354,1666	100,0000 %
	SP	32,0000			49,3827 %
	BA	32,8000			50,6173 %
320 UVA ISABEL		63,7520	63.752,00	1.000,0000	100,0000 %
	GO	26,1520			41,0215 %
	SP	16,8000			26,3521 %
	BA	20,8000			32,6264 %
179 UVA ITALIA		79,0400	845.288,89	10.694,4445	100,0000 %
	GO	39,8400			50,4049 %
	SP	28,0000			35,4251 %
	BA	11,2000			14,1700 %
380 UVA NACIONAL RED GLOBE		28,0000	28.000,00	1.000,0000	100,0000 %
	SP	11,2000			40,0000 %
	BA	16,8000			60,0000 %
181 UVA NIAGARA CX 5,500 KG		155,4080	1.679.662,21	10.808,0807	100,0000 %
	GO	0,3080			0,1982 %
	SP	88,0000			56,6251 %
	BA	61,6000			39,6376 %

QUADRO 12 - Analítico por Sub.Grupo e Produto
TODOS PRODUTOS....
Periodo : 01/03/2021 Ate 31/03/2021
*** MR - Micro regioao**

Cod.Prod. Nome Produto	UF	QUANTIDADE	VALOR	PRECO	% PART
		TONELADA	EM R\$	MEDIO(R\$)	POR UF.
04-FRUTAS NACIONAIS-FN		26.404,2650	91.653.847,06	3.471,1759	100,0000 %
181 UVA NIAGARA CX 5,500 KG		155,4080	1.679.662,21	10.808,0807	100,0000 %
	RS	5,5000			3,5391 %
184 UVA PASSAS		2,6000	2.600,00	1.000,0000	100,0000 %
	GO	2,6000			100,0000 %
183 UVA RUBI		79,0640	79.064,00	1.000,0000	100,0000 %
	GO	9,8640			12,4760 %
	SP	43,6000			55,1452 %
	BA	25,6000			32,3788 %
411 UVA VITÓRIA		74,0960	74.096,00	1.000,0000	100,0000 %
	GO	41,2960			55,7331 %
	SP	32,8000			44,2669 %
05-FRUTAS IMPORTADAS-FI		1.102,6000	9.292.288,90	8.427,6155	100,0000 %
186 AMEIXA ARGENTINA		61,4000	924.411,11	15.055,5556	100,0000 %
	GO	9,4000			15,3094 %
	SP	52,0000			84,6906 %
187 AMEIXA CHILENA		74,0000	74.000,00	1.000,0000	100,0000 %
	SP	74,0000			100,0000 %
355 CEREJA CHILENA		11,5000	11.500,00	1.000,0000	100,0000 %
	SP	11,5000			100,0000 %
190 DAMASCO		0,8500	161.500,00	190.000,0000	100,0000 %
	SP	0,8500			100,0000 %
373 GRANADILHO		2,2500	240.000,00	106.666,6667	100,0000 %
	SP	2,2500			100,0000 %
191 KIWI CHILENO		81,0000	1.555.200,00	19.200,0000	100,0000 %
	GO	6,0000			7,4074 %
	SP	75,0000			92,5926 %
192 KIWI NOVA ZELANDIA		52,0000	1.196.000,00	23.000,0000	100,0000 %
	SP	52,0000			100,0000 %
193 MACA AMERICANA		46,0000	471.500,00	10.250,0000	100,0000 %
	SP	46,0000			100,0000 %
194 MACA ARGENTINA		148,0000	1.184.000,00	8.000,0000	100,0000 %
	SP	148,0000			100,0000 %
195 MACA CHILENA		81,0000	632.500,00	7.808,6420	100,0000 %
	SP	81,0000			100,0000 %
200 PERA ARGENTINA		164,0000	1.230.000,00	7.500,0000	100,0000 %
	SP	164,0000			100,0000 %
358 PERA ASIATICA IMPORTADA		26,0800	720.822,23	27.638,8890	100,0000 %
	SP	26,0800			100,0000 %
400 PERA D'ANJOU		99,0000	99.000,00	1.000,0000	100,0000 %
	GO	5,0000			5,0505 %
	SP	94,0000			94,9495 %
202 PERA PORTUGUESA		20,0000	265.555,56	13.277,7778	100,0000 %
	GO	20,0000			100,0000 %

QUADRO 12 - Analítico por Sub.Grupo e Produto

TODOS PRODUTOS....

Período : 01/03/2021 Ate 31/03/2021

* MR - Micro regioao

Cod.Prod. Nome Produto	UF	QUANTIDADE	VALOR	PRECO	% PART
		TONELADA	EM R\$	MEDIO(R\$)	POR UF.
05-FRUTAS IMPORTADAS-FI		1.102,6000	9.292.288,90	8.427,6155	100,0000 %
401 PERA WILLIAM		148,5200	148.520,00	1.000,0000	100,0000 %
	GO	18,1200			12,2004 %
	SP	130,4000			87,7996 %
203 PESSEGO ARGENTINO		19,6000	198.722,22	10.138,8889	100,0000 %
	GO	2,8000			14,2857 %
	SP	16,8000			85,7143 %
369 PHYSALES IMPORTADO - COLOMBIA		1,1200	112.777,78	100.694,4450	100,0000 %
	SP	1,1200			100,0000 %
280 UVA RED GLOB-ARGENTINA		34,6640	34.664,00	1.000,0000	100,0000 %
	GO	34,6640			100,0000 %
279 UVA THOMPSON-CHILENA		31,6160	31.616,00	1.000,0000	100,0000 %
	GO	31,6160			100,0000 %
06-AVES E OVOS-AO		706,8700	4.399.412,22	6.223,7925	100,0000 %
213 FRANGO ABATIDO		3,5000	3.500,00	1.000,0000	100,0000 %
	GO	3,5000			100,0000 %
214 FRANGO CAIPIRA		0,1000	100,00	1.000,0000	100,0000 %
	GO	0,1000			100,0000 %
216 OVO BRANCO EXTRA		344,5000	1.915.420,00	5.560,0000	100,0000 %
	GO	344,5000			100,0000 %
217 OVO BRANCO GRANDE		66,0100	383.942,22	5.816,4251	100,0000 %
	GO	66,0100			100,0000 %
218 OVO BRANCO MEDIO		48,2000	313.835,56	6.511,1111	100,0000 %
	GO	48,2000			100,0000 %
219 OVO BRANCO PEQUENO		31,0000	185.655,56	5.988,8889	100,0000 %
	GO	31,0000			100,0000 %
222 OVO CODORNA		49,1200	491.200,00	10.000,0000	100,0000 %
	GO	49,1200			100,0000 %
224 OVO VERMELHO EXTRA		61,7500	393.553,33	6.373,3333	100,0000 %
	GO	61,7500			100,0000 %
225 OVO VERMELHO GRANDE		40,2500	271.055,56	6.734,2995	100,0000 %
	GO	40,2500			100,0000 %
223 OVO VERMELHO JUMBO		19,4400	120.800,00	6.213,9918	100,0000 %
	GO	19,4400			100,0000 %
226 OVO VERMELHO MEDIO		43,0000	320.350,00	7.450,0000	100,0000 %
	GO	43,0000			100,0000 %
07-DIVERSOS		1.073,8070	2.963.120,79	2.759,4538	100,0000 %
229 ACAFRAO		1,1000	11.000,00	10.000,0000	100,0000 %
	GO	1,1000			100,0000 %
299 CAFE		7,2000	7.200,00	1.000,0000	100,0000 %
	GO	7,2000			100,0000 %
340 CAIXA TORITO (P/BANANA)		27,2000	27.200,00	1.000,0000	100,0000 %
	ES	27,2000			100,0000 %

QUADRO 12 - Analítico por Sub.Grupo e Produto
TODOS PRODUTOS....
Periodo : 01/03/2021 Ate 31/03/2021
*** MR - Micro regioao**

Cod.Prod. Nome Produto	UF	QUANTIDADE	VALOR	PRECO	% PART
		TONELADA	EM R\$	MEDIO(R\$)	POR UF.
07-DIVERSOS		1.073,8070	2.963.120,79	2.759,4538	100,0000 %
285 CANELA		0,2000	200,00	1.000,0000	100,0000 %
	GO	0,2000			100,0000 %
332 CARNE FRESCA		2,1000	54.600,00	26.000,0000	100,0000 %
	GO	2,1000			100,0000 %
276 CARNE SUINA		3,1000	30.969,00	9.990,0000	100,0000 %
	GO	3,1000			100,0000 %
281 COLORAL (CORANTE)		1,6000	32.000,00	20.000,0000	100,0000 %
	GO	1,6000			100,0000 %
289 CRAVO DA INDIA		0,2000	200,00	1.000,0000	100,0000 %
	GO	0,2000			100,0000 %
239 DOCE		3,5800	3.580,00	1.000,0000	100,0000 %
	GO	3,5800			100,0000 %
240 EMBALAGEM DE PAPEL		3,2000	32.000,00	10.000,0000	100,0000 %
	GO	3,2000			100,0000 %
241 EMBALAGEM DE PLASTICO		13,7560	206.340,00	15.000,0000	100,0000 %
	GO	13,7560			100,0000 %
242 FARINHA DE MANDIOCA		214,9000	967.050,00	4.500,0000	100,0000 %
	GO	214,9000			100,0000 %
259 FARINHA DE MILHO		46,0000	230.000,00	5.000,0000	100,0000 %
	GO	46,0000			100,0000 %
300 FARINHA DE TRIGO		4,0000	4.000,00	1.000,0000	100,0000 %
	GO	4,0000			100,0000 %
262 GELEIA		3,2000	14.400,00	4.500,0000	100,0000 %
	GO	3,2000			100,0000 %
244 GUARIROBA		454,7500	454.750,00	1.000,0000	100,0000 %
	GO	454,7500			100,0000 %
302 LINGUICA		0,8000	12.540,21	15.675,2630	100,0000 %
	GO	0,8000			100,0000 %
245 OLEO DE SOJA		70,0000	350.000,00	5.000,0000	100,0000 %
	GO	70,0000			100,0000 %
246 PIMENTA DO REINO		0,4000	400,00	1.000,0000	100,0000 %
	GO	0,4000			100,0000 %
247 POLVILHO		45,2400	226.200,00	5.000,0000	100,0000 %
	GO	45,2400			100,0000 %
248 QUEIJO		7,5510	75.510,00	10.000,0000	100,0000 %
	GO	7,5510			100,0000 %
249 RAPADURA		25,8800	85.131,58	3.289,4738	100,0000 %
	GO	25,8800			100,0000 %
311 SAL		137,8500	137.850,00	1.000,0000	100,0000 %
	GO	137,8500			100,0000 %
08-CEREAIS		311,0000	1.501.200,00	4.827,0096	100,0000 %

QUADRO 12 - Analítico por Sub.Grupo e Produto
TODOS PRODUTOS....
Periodo : 01/03/2021 Ate 31/03/2021
*** MR - Micro regio**

Cod.Prod. Nome Produto	UF	QUANTIDADE	VALOR	PRECO	% PART
		TONELADA	EM R\$	MEDIO(R\$)	POR UF.
08-CEREAIS		311,0000	1.501.200,00	4.827,0096	100,0000 %
250 ARROZ		195,0000	910.000,00	4.666,6667	100,0000 %
	GO	195,0000			100,0000 %
251 FEIJAO		96,0000	576.000,00	6.000,0000	100,0000 %
	GO	96,0000			100,0000 %
252 MILHO DE PIPOCA		20,0000	15.200,00	760,0000	100,0000 %
	GO	20,0000			100,0000 %

TOTAL GERAL

CODIGO	NOME DO ESTADO	QUANTIDADE	% PARTIC.	TOTAL	PRECO MEDIO
001	GO	41.835,0142	58,50463 %	96.549.035,49	2.307,85
	Sub.Total...>>>>	41.835,0142	58,50463 %	96.549.035,49	2.307,85
005	BA	5.256,8800	7,35154 %	17.672.909,20	3.361,86
004	DF	14,3000	0,02000 %	50.394,45	3.524,09
020	ES	653,6200	0,91406 %	3.822.009,48	5.847,45
021	MA	1,9800	0,00277 %	3.300,00	1.666,67
002	MG	9.354,6300	13,08208 %	21.691.688,60	2.318,82
026	PE	1.020,8235	1,42758 %	2.819.373,11	2.761,86
023	PR	1.150,0000	1,60823 %	2.565.375,40	2.230,76
011	RN	380,1800	0,53167 %	1.031.911,11	2.714,27
007	RS	647,3800	0,90534 %	2.269.028,25	3.504,94
022	SC	3.520,5040	4,92329 %	14.572.171,63	4.139,23
003	SP	6.494,4726	9,08227 %	32.081.876,08	4.939,87
008	TO	1.177,4000	1,64655 %	2.596.840,24	2.205,57
	Sub.Total...>>>>	29.672,1701	41,49537 %	101.176.877,55	3.409,82
	Total Geral>>>>	71.507,1843	100,00000 %	197.725.913,04	2.765,12



CENTRAIS DE ABASTECIMENTO DE GOIAS

QUADRO 12 - Sintetico por Sub.Grupo e Produto (GO e Demais UF. Num Total)

TODOS PRODUTOS....

Periodo : 01/03/2021 Ate 31/03/2021

* MR - Micro regioao

Pagina.: 1

Emitido: 19/05/2021

Hora.....: 11:25:00

Sub-Grupo	UF	QUANTIDADE	VALOR	PRECO	% PART	
Produto		TONELADA	EM R\$	MEDIO(T R\$)	POR UF.	
011		01-HORTALICAS, FOLHAS, FLOR, HASTES-HFFH	5.221,1101	8.020.081,57	1.536,0874	
10		ACELGA	120,8100	212.536,11	1.759,2593	
	GO		117,8100			97,5168 %
	OUTROS ESTADOS		3,0000			2,4832 %
8		ACELGA EM UNIDADE	3,0000	4.833,33	1.611,1110	
	GO		3,0000			100,0000 %
11		AGRIAO	2,4096	13.386,67	5.555,5550	
	GO		2,4060			99,8506 %
	OUTROS ESTADOS		0,0036			0,1494 %
12		ALFACE	35,7645	177.497,88	4.962,9627	
	GO		35,7645			100,0000 %
15		BROCOLIS	70,6680	193.028,35	2.731,4817	
	GO		56,1480			79,4532 %
	OUTROS ESTADOS		14,5200			20,5468 %
16		CEBOLINHA	0,8400	6.097,78	7.259,2593	
	GO		0,8400			100,0000 %
22		CHICORIA	0,0480	150,00	3.125,0000	
	GO		0,0480			100,0000 %
17		COENTRO	15,8560	160.762,22	10.138,8887	
	GO		15,8560			100,0000 %
19		COUVE MACO	24,4860	238.312,94	9.732,6205	
	GO		24,4860			100,0000 %
21		COUVE-FLOR	528,6840	960.216,66	1.816,2393	
	GO		495,9240			93,8035 %
	OUTROS ESTADOS		32,7600			6,1965 %
23		ESPINAFRE	1,3845	6.390,00	4.615,3846	
	GO		1,3845			100,0000 %
26		HORENCO	0,0005	0,50	1.000,0000	
	GO		0,0005			100,0000 %
25		HORTELA	3,9040	29.280,00	7.500,0000	
	GO		3,9040			100,0000 %
31		REPOLHO	3.869,3250	4.602.460,25	1.189,4737	
	GO		2.619,8250			67,7075 %
	OUTROS ESTADOS		1.249,5000			32,2925 %
32		REPOLHO ROXO	514,5400	1.253.366,66	2.435,8974	
	GO		302,1200			58,7165 %
	OUTROS ESTADOS		212,4200			41,2835 %
33		RUCULA	1,8080	7.432,89	4.111,1120	
	GO		1,8050			99,8341 %
	OUTROS ESTADOS		0,0030			0,1659 %
34		SALSA	25,7700	148.893,33	5.777,7777	
	GO		25,7700			100,0000 %



CENTRAIS DE ABASTECIMENTO DE GOIAS

QUADRO 12 - Sintetico por Sub.Grupo e Produto (GO e Demais UF. Num Total)

TODOS PRODUTOS....

Periodo : 01/03/2021 Ate 31/03/2021

* MR - Micro regioao

Pagina.: 2

Emitido: 19/05/2021

Hora....: 11:25:00

Sub-Grupo	UF	QUANTIDADE	VALOR	PRECO	% PART	
Produto		TONELADA	EM R\$	MEDIO(T R\$)	POR UF.	
011		01-HORTALICAS, FOLHAS, FLOR, HASTES-HFFH	5.221,1101	8.020.081,57	1.536,0874	
35		SALSAO	1,8120	5.436,00	3.000,0000	
		OUTROS ESTADOS	1,8120			100,0000 %
009		02-HORTALICAS FRUTOS-HF	19.302,4742	37.485.847,83	1.942,0229	
38		ABOBORA GOIANINHA	121,0000	151.250,00	1.250,0000	
		GO	121,0000			100,0000 %
39		ABOBORA JAPONESA (KABUTIA)	2.497,1000	2.258.406,58	904,4118	
		GO	1.337,1000			53,5461 %
		OUTROS ESTADOS	1.160,0000			46,4539 %
40		ABOBORA MADURA (BAIANA)	13,2000	13.200,00	1.000,0000	
		GO	13,2000			100,0000 %
42		ABOBORA (MORANGA)	66,0000	69.397,06	1.051,4706	
		GO	1,0000			1,5152 %
		OUTROS ESTADOS	65,0000			98,4848 %
41		ABOBORA VERDE COMUM-1	787,2200	2.027.687,90	2.575,7576	
		GO	787,2200			100,0000 %
43		ABOBORA VERDE ITALIANA	82,2000	184.950,00	2.250,0000	
		GO	82,2000			100,0000 %
44		ABOBORA VERDE MENINA	131,2000	393.600,00	3.000,0000	
		GO	131,2000			100,0000 %
45		BERINJELA	218,8810	371.404,42	1.696,8326	
		GO	218,8810			100,0000 %
46		CHUCHU	1.090,0340	1.245.753,13	1.142,8571	
		GO	1.090,0340			100,0000 %
48		ERVILHA TORTA COMUM	0,4000	2.118,75	5.296,8750	
		GO	0,4000			100,0000 %
49		FEIJAO VARA	53,2100	109.997,14	2.067,2269	
		GO	53,2100			100,0000 %
50		JILO	449,1060	936.284,99	2.084,7751	
		GO	449,1060			100,0000 %
51		JURUBEBA	2,2000	5.287,88	2.403,5813	
		GO	2,2000			100,0000 %
52		MAXIXE	44,2440	144.500,61	3.265,9933	
		GO	44,2440			100,0000 %
53		MILHO VERDE	1.278,6720	1.672.337,23	1.307,8704	
		GO	1.278,6720			100,0000 %
55		PEPINO COLONIÃO	231,9680	635.652,57	2.740,2597	
		GO	231,9680			100,0000 %
54		PEPINO COMUM-1	1.146,0020	1.853.826,75	1.617,6470	
		GO	1.146,0020			100,0000 %
255		PEPINO JAPONES	191,5220	394.310,00	2.058,8235	



CENTRAIS DE ABASTECIMENTO DE GOIAS

QUADRO 12 - Sintetico por Sub.Grupo e Produto (GO e Demais UF. Num Total)
TODOS PRODUTOS....
Periodo : 01/03/2021 Ate 31/03/2021
*** MR - Micro regioao**

Pagina.: 3
 Emitido: 19/05/2021
 Hora..... 11:25:00

Sub-Grupo	UF	QUANTIDADE	VALOR	PRECO	% PART
Produto		TONELADA	EM R\$	MEDIO(T R\$)	POR UF.
009		19.302,4742	37.485.847,83	1.942,0229	
255		191,5220	394.310,00	2.058,8235	
	GO	191,5220			100,0000 %
317		1,2500	26.041,67	20.833,3330	
	GO	1,2500			100,0000 %
56		35,9440	359.440,00	10.000,0000	
	GO	35,9440			100,0000 %
57		3,5900	67.811,11	18.888,8889	
	GO	3,5400			98,6072 %
	OUTROS ESTADOS	0,0500			1,3928 %
47		59,2200	565.880,03	9.555,5560	
	GO	58,4200			98,6491 %
	OUTROS ESTADOS	0,8000			1,3509 %
256		3,0800	46.200,00	15.000,0000	
	GO	3,0300			98,3766 %
	OUTROS ESTADOS	0,0500			1,6234 %
59		5,4400	81.600,00	15.000,0000	
	GO	5,3900			99,0809 %
	OUTROS ESTADOS	0,0500			0,9191 %
60		381,7800	1.208.970,01	3.166,6667	
	GO	368,2800			96,4639 %
	OUTROS ESTADOS	13,5000			3,5361 %
392		26,8700	26.870,00	1.000,0000	
	GO	0,8700			3,2378 %
	OUTROS ESTADOS	26,0000			96,7622 %
391		31,5300	31.530,00	1.000,0000	
	GO	0,5300			1,6809 %
	OUTROS ESTADOS	31,0000			98,3191 %
61		399,1960	1.029.672,22	2.579,3651	
	GO	399,1960			100,0000 %
65		14,0440	42.132,00	3.000,0000	
	GO	14,0440			100,0000 %
393		464,3760	2.532.960,00	5.454,5455	
	GO	456,0160			98,1997 %
	OUTROS ESTADOS	8,3600			1,8003 %
64		4.499,9901	8.512.683,50	1.891,7116	
	GO	4.377,9780			97,2886 %
	OUTROS ESTADOS	122,0120			2,7114 %
63		0,4400	3.362,50	7.642,0455	
	GO	0,4400			100,0000 %
62		4.653,8581	8.878.229,64	1.907,7139	
	GO	4.638,4580			99,6691 %
	OUTROS ESTADOS	15,4000			0,3309 %



CENTRAIS DE ABASTECIMENTO DE GOIAS

QUADRO 12 - Sintetico por Sub.Grupo e Produto (GO e Demais UF. Num Total)

TODOS PRODUTOS....

Periodo : 01/03/2021 Ate 31/03/2021

* MR - Micro regioao

Pagina.: 4

Emitido: 19/05/2021

Hora..... 11:25:00

Sub-Grupo	UF	QUANTIDADE	VALOR	PRECO	% PART
Produto		TONELADA	EM R\$	MEDIO(T R\$)	POR UF.
009		19.302,4742	37.485.847,83	1.942,0229	
02-HORTALICAS FRUTOS-HF					
67		317,7070	1.602.500,15	5.043,9561	
VAGEM	GO	317,7070			100,0000 %
012		17.385,0580	42.410.114,69	2.439,4578	
03-RAIZES-TUBERCULOS-BULBO-RTB					
70		52,0000	884.000,00	17.000,0000	
ALHO CHINES	GO	52,0000			100,0000 %
72		183,0600	3.061.170,00	16.722,2222	
ALHO NACIONAL	GO	183,0600			100,0000 %
73		0,1950	390,00	2.000,0000	
ALHO PORRO	OUTROS ESTADOS	0,1950			100,0000 %
345		1.235,0000	2.236.722,23	1.811,1111	
BATATA BOLINHA	GO	105,0000			8,5020 %
	OUTROS ESTADOS	1.130,0000			91,4980 %
74		2.150,5000	3.393.011,12	1.577,7778	
BATATA COMUM DIVERSAS	GO	180,0000			8,3701 %
	OUTROS ESTADOS	1.970,5000			91,6299 %
75		2.098,0080	3.111.016,74	1.482,8431	
BATATA DOCE	GO	2.098,0080			100,0000 %
76		2.877,5500	7.913.262,50	2.750,0000	
BATATA LISA (ACHATI-BINJ)	GO	75,0000			2,6064 %
	OUTROS ESTADOS	2.802,5500			97,3936 %
77		68,6880	1.070.724,71	15.588,2353	
BATATA SALSA (MANDIOCA SALSA)	GO	0,0480			0,0699 %
	OUTROS ESTADOS	68,6400			99,9301 %
338		27,0000	270.000,00	10.000,0000	
BATATA YAKON	OUTROS ESTADOS	27,0000			100,0000 %
78		1.161,3400	2.173.364,83	1.871,4285	
BETERRABA	GO	776,9400			66,9003 %
	OUTROS ESTADOS	384,4000			33,0997 %
80		1.124,0330	2.802.895,58	2.493,6061	
CARA	GO	1.109,5430			98,7109 %
	OUTROS ESTADOS	14,4900			1,2891 %
81		228,0000	817.000,00	3.583,3333	
CEBOLA ARGENTINA	OUTROS ESTADOS	228,0000			100,0000 %
83		2.504,5200	8.209.260,06	3.277,7778	
CEBOLA NACIONAL	GO	520,3200			20,7752 %
	OUTROS ESTADOS	1.984,2000			79,2248 %
84		1.581,9930	1.917.567,24	1.212,1212	
CENOURA	GO	1.402,6530			88,6637 %
	OUTROS ESTADOS	179,3400			11,3363 %
86		153,5250	1.114.477,78	7.259,2593	
GENGIBRE	GO	0,0750			0,0489 %

QUADRO 12 - Sintetico por Sub.Grupo e Produto (GO e Demais UF. Num Total)

TODOS PRODUTOS....

Periodo : 01/03/2021 Ate 31/03/2021

* MR - Micro regioao

Sub-Grupo	Produto	UF	QUANTIDADE	VALOR	PRECO	% PART
			TONELADA	EM R\$	MEDIO(T R\$)	POR UF.
012	03-RAIZES-TUBERCULOS-BULBO-RTB		17.385,0580	42.410.114,69	2.439,4578	
86	GENGIBRE		153,5250	1.114.477,78	7.259,2593	
	OUTROS ESTADOS		153,4500			99,9511 %
89	INHAME		953,9760	2.197.236,40	2.303,2408	
	GO		930,6960			97,5597 %
	OUTROS ESTADOS		23,2800			2,4403 %
90	MANDIOCA		982,9750	1.231.305,51	1.252,6316	
	GO		982,9750			100,0000 %
93	NABO		0,8100	1.635,00	2.018,5186	
	GO		0,7950			98,1481 %
	OUTROS ESTADOS		0,0150			1,8519 %
94	RABANETE		1,8850	5.075,00	2.692,3077	
	GO		1,8850			100,0000 %
014	04-FRUTAS NACIONAIS-FN		26.404,2650	91.653.847,06	3.471,1759	
294	ABACATE COMUM		812,3400	1.901.614,10	2.340,9091	
	GO		299,3400			36,8491 %
	OUTROS ESTADOS		513,0000			63,1509 %
98	ABACATE MANTEIGA		826,0000	3.349.888,88	4.055,5555	
	GO		150,0000			18,1598 %
	OUTROS ESTADOS		676,0000			81,8402 %
100	ABACAXI PEROLA		2.014,3420	5.175.739,97	2.569,4445	
	GO		993,1420			49,3035 %
	OUTROS ESTADOS		1.021,2000			50,6965 %
394	ABIU		1,5000	1.500,00	1.000,0000	
	OUTROS ESTADOS		1,5000			100,0000 %
102	AMEIXA NACIONAL		118,5920	1.120.035,56	9.444,4445	
	GO		22,5920			19,0502 %
	OUTROS ESTADOS		96,0000			80,9498 %
308	ATEMOIA		21,0000	252.777,78	12.037,0370	
	GO		21,0000			100,0000 %
309	AVOCADO		25,6000	496.000,00	19.375,0000	
	OUTROS ESTADOS		25,6000			100,0000 %
104	BANANA MACA		226,4250	998.045,88	4.407,8431	
	GO		176,0250			77,7410 %
	OUTROS ESTADOS		50,4000			22,2590 %
105	BANANA MARMELO		245,8500	801.288,89	3.259,2593	
	GO		233,8500			95,1190 %
	OUTROS ESTADOS		12,0000			4,8810 %
106	BANANA NANICA		386,4150	1.122.034,68	2.903,7037	
	GO		350,4150			90,6836 %
	OUTROS ESTADOS		36,0000			9,3164 %
306	BANANA OURO		30,0000	80.000,00	2.666,6667	

CENTRAIS DE ABASTECIMENTO DE GOIAS

QUADRO 12 - Sintetico por Sub.Grupo e Produto (GO e Demais UF. Num Total)

TODOS PRODUTOS....

Periodo : 01/03/2021 Ate 31/03/2021

* MR - Micro regioao

Pagina.: 6

Emitido: 19/05/2021

Hora..... 11:25:00

Sub-Grupo	Produto	UF	QUANTIDADE	VALOR	PRECO	% PART
			TONELADA	EM R\$	MEDIO(T R\$)	POR UF.
014	04-FRUTAS NACIONAIS-FN		26.404,2650	91.653.847,06	3.471,1759	
306	BANANA OURO		30,0000	80.000,00	2.666,6667	
		GO	30,0000			100,0000 %
107	BANANA PRATA		410,1900	1.048.263,32	2.555,5555	
		GO	365,9400			89,2123 %
		OUTROS ESTADOS	44,2500			10,7877 %
108	BANANA TERRA		457,3350	1.727.710,01	3.777,7778	
		GO	233,9850			51,1627 %
		OUTROS ESTADOS	223,3500			48,8373 %
109	CAJAMANGA		34,4520	101.790,00	2.954,5455	
		GO	34,4520			100,0000 %
110	CAJU		30,0000	159.722,22	5.324,0741	
		OUTROS ESTADOS	30,0000			100,0000 %
111	CAQUI CX C/12 KG		212,4000	212.400,00	1.000,0000	
		OUTROS ESTADOS	212,4000			100,0000 %
112	CAQUI CX C/9 KG		299,7000	3.089.500,01	10.308,6420	
		GO	2,7000			0,9009 %
		OUTROS ESTADOS	297,0000			99,0991 %
114	CARAMBOLA (SP)		5,7500	208.277,78	36.222,2224	
		OUTROS ESTADOS	5,7500			100,0000 %
115	CASTANHA DO PARA		0,3600	7.200,00	20.000,0000	
		GO	0,3600			100,0000 %
116	CEREJA		21,0100	1.166.055,00	55.500,0000	
		GO	0,0100			0,0476 %
		OUTROS ESTADOS	21,0000			99,9524 %
118	COCO SECO		9,6000	40.666,67	4.236,1111	
		GO	9,6000			100,0000 %
119	COCO VERDE		52,8000	52.213,32	988,8887	
		GO	25,8000			48,8636 %
		OUTROS ESTADOS	27,0000			51,1364 %
121	FIGO DA INDIA		4,2000	4.200,00	1.000,0000	
		OUTROS ESTADOS	4,2000			100,0000 %
122	FIGO MADURO (ROXO)		5,4400	140.444,44	25.816,9935	
		OUTROS ESTADOS	5,4400			100,0000 %
123	FIGO VERDE		43,2000	288.000,00	6.666,6667	
		OUTROS ESTADOS	43,2000			100,0000 %
124	FRANBOESA		3,6000	515.000,00	143.055,5557	
		OUTROS ESTADOS	3,6000			100,0000 %
97	GOIABA		334,7200	1.013.457,79	3.027,7778	
		GO	334,7200			100,0000 %
125	GOIABA VACUO		35,0000	665.000,00	19.000,0000	
		OUTROS ESTADOS	35,0000			100,0000 %

QUADRO 12 - Sintetico por Sub.Grupo e Produto (GO e Demais UF. Num Total)

TODOS PRODUTOS....

Periodo : 01/03/2021 Ate 31/03/2021

* MR - Micro regioao

Sub-Grupo	Produto	UF	QUANTIDADE	VALOR	PRECO	% PART
			TONELADA	EM R\$	MEDIO(T R\$)	POR UF.
014	04-FRUTAS NACIONAIS-FN		26.404,2650	91.653.847,06	3.471,1759	
291	GRAVIOLA		40,0000	440.000,00	11.000,0000	
		OUTROS ESTADOS	40,0000			100,0000 %
396	KINO		9,6000	9.600,00	1.000,0000	
		OUTROS ESTADOS	9,6000			100,0000 %
295	KIWI NACIONAL		124,2000	2.463.300,00	19.833,3333	
		GO	19,2000			15,4589 %
		OUTROS ESTADOS	105,0000			84,5411 %
132	LARANJA LIMA		115,0000	460.000,00	4.000,0000	
		GO	2,5000			2,1739 %
		OUTROS ESTADOS	112,5000			97,8261 %
133	LARANJA PERA RIO		3.119,2200	5.198.700,00	1.666,6667	
		GO	1.478,5200			47,4003 %
		OUTROS ESTADOS	1.640,7000			52,5997 %
135	LIMAO CHINA		15,4000	47.483,33	3.083,3334	
		GO	15,4000			100,0000 %
357	LIMAO NACIONAL SICILIANO		90,0000	610.000,00	6.777,7778	
		OUTROS ESTADOS	90,0000			100,0000 %
275	LIMAO TAHITI (SP)		358,0000	720.972,23	2.013,8889	
		OUTROS ESTADOS	358,0000			100,0000 %
137	LIMAO TAITI - GO		1.378,9800	2.129.307,36	1.544,1176	
		GO	1.378,9800			100,0000 %
142	MACA NACIONAL FUGI (CART) T150		904,1040	4.163.636,85	4.605,2632	
		GO	307,3680			33,9970 %
		OUTROS ESTADOS	596,7360			66,0030 %
143	MACA NACIONAL FUGI (SOLTA)		623,6200	2.026.765,00	3.250,0000	
		GO	0,9800			0,1571 %
		OUTROS ESTADOS	622,6400			99,8429 %
139	MACA NACIONAL GALA (SOLTA)		1.043,3000	3.163.807,25	3.032,5000	
		GO	419,3000			40,1898 %
		OUTROS ESTADOS	624,0000			59,8102 %
138	MACA NAICONAL GALA (CART.) T150		608,0000	2.251.288,90	3.702,7778	
		OUTROS ESTADOS	608,0000			100,0000 %
146	MAMAO FORMOSA		2.722,9000	7.450.156,91	2.736,1111	
		GO	272,5000			10,0077 %
		OUTROS ESTADOS	2.450,4000			89,9923 %
147	MAMAO HAVAI (GO)		932,8000	5.830.000,00	6.250,0000	
		GO	312,8000			33,5334 %
		OUTROS ESTADOS	620,0000			66,4666 %
148	MAMAO HAVAI (SP)		67,2000	553.777,77	8.240,7407	
		OUTROS ESTADOS	67,2000			100,0000 %
150	MANGA COQUINHO		2,2250	2.225,00	1.000,0000	

Sub-Grupo	UF	QUANTIDADE	VALOR	PRECO	% PART
Produto		TONELADA	EM R\$	MEDIO(T R\$)	POR UF.
014		26.404,2650	91.653.847,06	3.471,1759	
04-FRUTAS NACIONAIS-FN					
150		2,2250	2.225,00	1.000,0000	
MANGA COQUINHO	GO	2,2250			100,0000 %
314		532,0000	2.453.111,11	4.611,1111	
MANGA PALMER	GO	63,0000			11,8421 %
	OUTROS ESTADOS	469,0000			88,1579 %
159		578,7500	2.315.000,00	4.000,0000	
MANGA TOMMYS (GO)	GO	16,2500			2,8078 %
	OUTROS ESTADOS	562,5000			97,1922 %
397		11,2000	11.200,00	1.000,0000	
MANGOSTIM	OUTROS ESTADOS	11,2000			100,0000 %
161		232,7880	695.130,83	2.986,1111	
MARACUJA AZEDO	GO	223,1880			95,8761 %
	OUTROS ESTADOS	9,6000			4,1239 %
9		21,2000	559.444,45	26.388,8890	
MARACUJA DOCE	GO	0,4000			1,8868 %
	OUTROS ESTADOS	20,8000			98,1132 %
163		1.585,4140	2.228.905,01	1.405,8820	
MELANCIA	GO	644,3340			40,6414 %
	OUTROS ESTADOS	941,0800			59,3586 %
372		62,0000	276.554,45	4.460,5556	
MELANCIA BABY	OUTROS ESTADOS	62,0000			100,0000 %
352		452,6340	1.544.703,34	3.412,6984	
MELAO AMARELO COMUM	GO	52,2340			11,5400 %
	OUTROS ESTADOS	400,4000			88,4600 %
347		344,6800	344.680,00	1.000,0000	
MELAO DELICIA	OUTROS ESTADOS	344,6800			100,0000 %
165		483,2940	2.147.973,33	4.444,4444	
MELAO GALIA	GO	43,4140			8,9829 %
	OUTROS ESTADOS	439,8800			91,0171 %
350		325,2620	325.262,00	1.000,0000	
MELAO MELICIA	OUTROS ESTADOS	325,2620			100,0000 %
265		39,5000	474.000,00	12.000,0000	
MELAO ORANGE	OUTROS ESTADOS	39,5000			100,0000 %
349		133,9800	568.883,33	4.246,0317	
MELAO PELE DE SAPO	OUTROS ESTADOS	133,9800			100,0000 %
348		335,3000	335.300,00	1.000,0000	
MELAO PRINCE	OUTROS ESTADOS	335,3000			100,0000 %
351		181,6080	850.386,67	4.682,5397	
MELAO REI	GO	33,2080			18,2855 %
	OUTROS ESTADOS	148,4000			81,7145 %
166		83,9130	1.429.628,91	17.037,0373	
MORANGO					

Sub-Grupo	UF	QUANTIDADE	VALOR	PRECO	% PART
Produto		TONELADA	EM R\$	MEDIO(T R\$)	POR UF.
014		26.404,2650	91.653.847,06	3.471,1759	
04-FRUTAS NACIONAIS-FN					
166		83,9130	1.429.628,91	17.037,0373	
MORANGO					
	GO	4,7415			5,6505 %
	OUTROS ESTADOS	79,1715			94,3495 %
167		141,3000	1.570.000,00	11.111,1111	
NECTARINA NACIONAL					
	OUTROS ESTADOS	141,3000			100,0000 %
266		34,0000	1.445.000,00	42.500,0000	
NESPERA NACIONAL					
	OUTROS ESTADOS	34,0000			100,0000 %
170		376,8200	1.549.148,88	4.111,1111	
PERA NACIONAL					
	GO	62,8200			16,6711 %
	OUTROS ESTADOS	314,0000			83,3289 %
171		28,9400	287.792,22	9.944,4444	
PESSEGO NACIONAL					
	GO	28,9400			100,0000 %
172		9,6420	162.485,56	16.851,8520	
PINHA					
	GO	3,3420			34,6609 %
	OUTROS ESTADOS	6,3000			65,3391 %
173		14,4000	14.400,00	1.000,0000	
PINHAO					
	OUTROS ESTADOS	14,4000			100,0000 %
363		1,1400	38.316,67	33.611,1110	
PITAYA VERMELHA NACIONAL					
	GO	1,1400			100,0000 %
174		3,2000	76.235,29	23.823,5295	
ROMA					
	OUTROS ESTADOS	3,2000			100,0000 %
257		0,1200	530,56	4.421,2967	
TAMARINO					
	GO	0,1200			100,0000 %
177		77,7500	77.750,00	1.000,0000	
TANGERINA MURCOT					
	OUTROS ESTADOS	77,7500			100,0000 %
178		821,6120	1.888.047,79	2.297,9798	
TANGERINA PONKAM					
	GO	821,6120			100,0000 %
371		41,0000	41.000,00	1.000,0000	
TANGERINA VERONA					
	OUTROS ESTADOS	41,0000			100,0000 %
318		81,6880	850.916,66	10.416,6666	
UVA BENITAKA					
	GO	44,0880			53,9712 %
	OUTROS ESTADOS	37,6000			46,0288 %
367		64,8000	1.059.750,00	16.354,1666	
UVA CRINSON NACIONAL					
	OUTROS ESTADOS	64,8000			100,0000 %
320		63,7520	63.752,00	1.000,0000	
UVA ISABEL					
	GO	26,1520			41,0215 %
	OUTROS ESTADOS	37,6000			58,9785 %
179		79,0400	845.288,89	10.694,4445	
UVA ITALIA					
	GO	39,8400			50,4049 %
	OUTROS ESTADOS	39,2000			49,5951 %
380		28,0000	28.000,00	1.000,0000	
UVA NACIONAL RED GLOBE					

Sub-Grupo	Produto	UF	QUANTIDADE	VALOR	PRECO	% PART
			TONELADA	EM R\$	MEDIO(T R\$)	POR UF.
014	04-FRUTAS NACIONAIS-FN		26.404,2650	91.653.847,06	3.471,1759	
380	UVA NACIONAL RED GLOBE		28,0000	28.000,00	1.000,0000	
	OUTROS ESTADOS		28,0000			100,0000 %
181	UVA NIAGARA CX 5,500 KG		155,4080	1.679.662,21	10.808,0807	
	GO		0,3080			0,1982 %
	OUTROS ESTADOS		155,1000			99,8018 %
184	UVA PASSAS		2,6000	2.600,00	1.000,0000	
	GO		2,6000			100,0000 %
183	UVA RUBI		79,0640	79.064,00	1.000,0000	
	GO		9,8640			12,4760 %
	OUTROS ESTADOS		69,2000			87,5240 %
411	UVA VITÓRIA		74,0960	74.096,00	1.000,0000	
	GO		41,2960			55,7331 %
	OUTROS ESTADOS		32,8000			44,2669 %
015	05-FRUTAS IMPORTADAS-FI		1.102,6000	9.292.288,90	8.427,6155	
186	AMEIXA ARGENTINA		61,4000	924.411,11	15.055,5556	
	GO		9,4000			15,3094 %
	OUTROS ESTADOS		52,0000			84,6906 %
187	AMEIXA CHILENA		74,0000	74.000,00	1.000,0000	
	OUTROS ESTADOS		74,0000			100,0000 %
355	CEREJA CHILENA		11,5000	11.500,00	1.000,0000	
	OUTROS ESTADOS		11,5000			100,0000 %
190	DAMASCO		0,8500	161.500,00	190.000,0000	
	OUTROS ESTADOS		0,8500			100,0000 %
373	GRANADILHO		2,2500	240.000,00	106.666,6667	
	OUTROS ESTADOS		2,2500			100,0000 %
191	KIWI CHILENO		81,0000	1.555.200,00	19.200,0000	
	GO		6,0000			7,4074 %
	OUTROS ESTADOS		75,0000			92,5926 %
192	KIWI NOVA ZELANDIA		52,0000	1.196.000,00	23.000,0000	
	OUTROS ESTADOS		52,0000			100,0000 %
193	MACA AMERICANA		46,0000	471.500,00	10.250,0000	
	OUTROS ESTADOS		46,0000			100,0000 %
194	MACA ARGENTINA		148,0000	1.184.000,00	8.000,0000	
	OUTROS ESTADOS		148,0000			100,0000 %
195	MACA CHILENA		81,0000	632.500,00	7.808,6420	
	OUTROS ESTADOS		81,0000			100,0000 %
200	PERA ARGENTINA		164,0000	1.230.000,00	7.500,0000	
	OUTROS ESTADOS		164,0000			100,0000 %
358	PERA ASIATICA IMPORTADA		26,0800	720.822,23	27.638,8890	
	OUTROS ESTADOS		26,0800			100,0000 %

QUADRO 12 - Sintetico por Sub.Grupo e Produto (GO e Demais UF. Num Total)

TODOS PRODUTOS....

Periodo : 01/03/2021 Ate 31/03/2021

* MR - Micro regioao

Sub-Grupo	Produto	UF	QUANTIDADE	VALOR	PRECO	% PART
			TONELADA	EM R\$	MEDIO(T R\$)	POR UF.
015	05-FRUTAS IMPORTADAS-FI		1.102,6000	9.292.288,90	8.427,6155	
400	PERA D'ANJOU		99,0000	99.000,00	1.000,0000	
		GO	5,0000			5,0505 %
		OUTROS ESTADOS	94,0000			94,9495 %
202	PERA PORTUGUESA		20,0000	265.555,56	13.277,7778	
		GO	20,0000			100,0000 %
401	PERA WILLIAM		148,5200	148.520,00	1.000,0000	
		GO	18,1200			12,2004 %
		OUTROS ESTADOS	130,4000			87,7996 %
203	PESSEGO ARGENTINO		19,6000	198.722,22	10.138,8889	
		GO	2,8000			14,2857 %
		OUTROS ESTADOS	16,8000			85,7143 %
369	PHYSALES IMPORTADO - COLOMBIA		1,1200	112.777,78	100.694,4450	
		OUTROS ESTADOS	1,1200			100,0000 %
280	UVA RED GLOB-ARGENTINA		34,6640	34.664,00	1.000,0000	
		GO	34,6640			100,0000 %
279	UVA THOMPSON-CHILENA		31,6160	31.616,00	1.000,0000	
		GO	31,6160			100,0000 %
017	06-AVES E OVOS-AO		706,8700	4.399.412,22	6.223,7925	
213	FRANGO ABATIDO		3,5000	3.500,00	1.000,0000	
		GO	3,5000			100,0000 %
214	FRANGO CAIPIRA		0,1000	100,00	1.000,0000	
		GO	0,1000			100,0000 %
216	OVO BRANCO EXTRA		344,5000	1.915.420,00	5.560,0000	
		GO	344,5000			100,0000 %
217	OVO BRANCO GRANDE		66,0100	383.942,22	5.816,4251	
		GO	66,0100			100,0000 %
218	OVO BRANCO MEDIO		48,2000	313.835,56	6.511,1111	
		GO	48,2000			100,0000 %
219	OVO BRANCO PEQUENO		31,0000	185.655,56	5.988,8889	
		GO	31,0000			100,0000 %
222	OVO CODORNA		49,1200	491.200,00	10.000,0000	
		GO	49,1200			100,0000 %
224	OVO VERMELHO EXTRA		61,7500	393.553,33	6.373,3333	
		GO	61,7500			100,0000 %
225	OVO VERMELHO GRANDE		40,2500	271.055,56	6.734,2995	
		GO	40,2500			100,0000 %
223	OVO VERMELHO JUMBO		19,4400	120.800,00	6.213,9918	
		GO	19,4400			100,0000 %
226	OVO VERMELHO MEDIO		43,0000	320.350,00	7.450,0000	
		GO	43,0000			100,0000 %

QUADRO 12 - Sintetico por Sub.Grupo e Produto (GO e Demais UF. Num Total)

TODOS PRODUTOS....

Periodo : 01/03/2021 Ate 31/03/2021

* MR - Micro regioao

Sub-Grupo	UF	QUANTIDADE	VALOR	PRECO	% PART
Produto		TONELADA	EM R\$	MEDIO(T R\$)	POR UF.
013 07-DIVERSOS		1.073,8070	2.963.120,79	2.759,4538	
229 ACAFRAO	GO	1,1000	11.000,00	10.000,0000	100,0000 %
299 CAFE	GO	7,2000	7.200,00	1.000,0000	100,0000 %
340 CAIXA TORITO (P/BANANA)	OUTROS ESTADOS	27,2000	27.200,00	1.000,0000	100,0000 %
285 CANELA	GO	0,2000	200,00	1.000,0000	100,0000 %
332 CARNE FRESCA	GO	2,1000	54.600,00	26.000,0000	100,0000 %
276 CARNE SUINA	GO	3,1000	30.969,00	9.990,0000	100,0000 %
281 COLORAL (CORANTE)	GO	1,6000	32.000,00	20.000,0000	100,0000 %
289 CRAVO DA INDIA	GO	0,2000	200,00	1.000,0000	100,0000 %
239 DOCE	GO	3,5800	3.580,00	1.000,0000	100,0000 %
240 EMBALAGEM DE PAPEL	GO	3,2000	32.000,00	10.000,0000	100,0000 %
241 EMBALAGEM DE PLASTICO	GO	13,7560	206.340,00	15.000,0000	100,0000 %
242 FARINHA DE MANDIOCA	GO	214,9000	967.050,00	4.500,0000	100,0000 %
259 FARINHA DE MILHO	GO	46,0000	230.000,00	5.000,0000	100,0000 %
300 FARINHA DE TRIGO	GO	4,0000	4.000,00	1.000,0000	100,0000 %
262 GELEIA	GO	3,2000	14.400,00	4.500,0000	100,0000 %
244 GUARIROBA	GO	454,7500	454.750,00	1.000,0000	100,0000 %
302 LINGUICA	GO	0,8000	12.540,21	15.675,2630	100,0000 %
245 OLEO DE SOJA	GO	70,0000	350.000,00	5.000,0000	100,0000 %
246 PIMENTA DO REINO	GO	0,4000	400,00	1.000,0000	100,0000 %
247 POLVILHO	GO	45,2400	226.200,00	5.000,0000	100,0000 %

QUADRO 12 - Sintetico por Sub.Grupo e Produto (GO e Demais UF. Num Total)

TODOS PRODUTOS....

Periodo : 01/03/2021 Ate 31/03/2021

* MR - Micro regioao

Sub-Grupo	Produto	UF	QUANTIDADE TONELADA	VALOR EM R\$	PRECO MEDIO(T R\$)	% PART POR UF.
013	07-DIVERSOS		1.073,8070	2.963.120,79	2.759,4538	
248	QUEIJO		7,5510	75.510,00	10.000,0000	
		GO	7,5510			100,0000 %
249	RAPADURA		25,8800	85.131,58	3.289,4738	
		GO	25,8800			100,0000 %
311	SAL		137,8500	137.850,00	1.000,0000	
		GO	137,8500			100,0000 %
010	08-CEREAIS		311,0000	1.501.200,00	4.827,0096	
250	ARROZ		195,0000	910.000,00	4.666,6667	
		GO	195,0000			100,0000 %
251	FEIJAO		96,0000	576.000,00	6.000,0000	
		GO	96,0000			100,0000 %
252	MILHO DE PIPOCA		20,0000	15.200,00	760,0000	
		GO	20,0000			100,0000 %

TOTAL GERAL

CODIGO	NOME DO ESTADO	QUANTIDADE	% PARTIC.	TOTAL EM R\$	PRECO MEDIO
001	GO	41.835,0142	58,50463 %	96.549.035,49	2.307,85
	Sub.Total...>>>>	41.835,0142	58,50463 %	96.549.035,49	2.307,85
005	BA	5.256,8800	7,35154 %	17.672.909,20	3.361,86
004	DF	14,3000	0,02000 %	50.394,45	3.524,09
020	ES	653,6200	0,91406 %	3.822.009,48	5.847,45
021	MA	1,9800	0,00277 %	3.300,00	1.666,67
002	MG	9.354,6300	13,08208 %	21.691.688,60	2.318,82
026	PE	1.020,8235	1,42758 %	2.819.373,11	2.761,86
023	PR	1.150,0000	1,60823 %	2.565.375,40	2.230,76
011	RN	380,1800	0,53167 %	1.031.911,11	2.714,27
007	RS	647,3800	0,90534 %	2.269.028,25	3.504,94
022	SC	3.520,5040	4,92329 %	14.572.171,63	4.139,23
003	SP	6.494,4726	9,08227 %	32.081.876,08	4.939,87
008	TO	1.177,4000	1,64655 %	2.596.840,24	2.205,57
	Outros Estados - Sub.Total...>>>>	29.672,1701	41,49537 %	101.176.877,55	340.982,40
	Total Geral>>>>	71.507,1843	100,00000 %	197.725.913,04	2.765,12

QUADRO 12 - Sintetico Geral por Sub.Grupo e Produto
TODOS PRODUTOS....
Periodo : 01/03/2021 Ate 31/03/2021
*** MR - Micro regioao**

	NOME PRODUTO	UF	QUANTIDADE	VALOR	PRECO	% PART
			TONELADA	EM R\$	MEDIO(T R\$)	POR UF.
011	01-HORTALICAS, FOLHAS, FLOR, HASTES-HI		5.221,1101	8.020.081,57	1.536,0874	2,3139 %
10	ACELGA		120,8100	212.536,11	1.759,2593	100,0000 %
8	ACELGA EM UNIDADE		3,0000	4.833,33	1.611,1110	100,0000 %
11	AGRIAO		2,4096	13.386,67	5.555,5550	100,0000 %
12	ALFACE		35,7645	177.497,88	4.962,9627	100,0000 %
15	BROCOLIS		70,6680	193.028,35	2.731,4817	100,0000 %
16	CEBOLINHA		0,8400	6.097,78	7.259,2593	100,0000 %
22	CHICORIA		0,0480	150,00	3.125,0000	100,0000 %
17	COENTRO		15,8560	160.762,22	10.138,8887	100,0000 %
19	COUVE MACO		24,4860	238.312,94	9.732,6205	100,0000 %
21	COUVE-FLOR		528,6840	960.216,66	1.816,2393	100,0000 %
23	ESPINAFRE		1,3845	6.390,00	4.615,3846	100,0000 %
26	HORENCO		0,0005	0,50	1.000,0000	100,0000 %
25	HORTELA		3,9040	29.280,00	7.500,0000	100,0000 %
31	REPOLHO		3.869,3250	4.602.460,25	1.189,4737	100,0000 %
32	REPOLHO ROXO		514,5400	1.253.366,66	2.435,8974	100,0000 %
33	RUCULA		1,8080	7.432,89	4.111,1120	100,0000 %
34	SALSA		25,7700	148.893,33	5.777,7777	100,0000 %
35	SALSAO		1,8120	5.436,00	3.000,0000	100,0000 %
009	02-HORTALICAS FRUTOS-HF		19.302,4742	37.485.847,83	1.942,0229	0,6269 %
38	ABOBORA GOIANINHA		121,0000	151.250,00	1.250,0000	100,0000 %
39	ABOBORA JAPONESA (KABUTIA)		2.497,1000	2.258.406,58	904,4118	100,0000 %
40	ABOBORA MADURA (BAIANA)		13,2000	13.200,00	1.000,0000	100,0000 %
42	ABOBORA (MORANGA)		66,0000	69.397,06	1.051,4706	100,0000 %
41	ABOBORA VERDE COMUM-1		787,2200	2.027.687,90	2.575,7576	100,0000 %
43	ABOBORA VERDE ITALIANA		82,2000	184.950,00	2.250,0000	100,0000 %
44	ABOBORA VERDE MENINA		131,2000	393.600,00	3.000,0000	100,0000 %
45	BERINJELA		218,8810	371.404,42	1.696,8326	100,0000 %
46	CHUCHU		1.090,0340	1.245.753,13	1.142,8571	100,0000 %
48	ERVILHA TORTA COMUM		0,4000	2.118,75	5.296,8750	100,0000 %
49	FEIJAO VARA		53,2100	109.997,14	2.067,2269	100,0000 %
50	JILO		449,1060	936.284,99	2.084,7751	100,0000 %
51	JURUBEBA		2,2000	5.287,88	2.403,5813	100,0000 %
52	MAXIXE		44,2440	144.500,61	3.265,9933	100,0000 %
53	MILHO VERDE		1.278,6720	1.672.337,23	1.307,8704	100,0000 %
55	PEPINO COLONIÃO		231,9680	635.652,57	2.740,2597	100,0000 %
54	PEPINO COMUM-1		1.146,0020	1.853.826,75	1.617,6470	100,0000 %
255	PEPINO JAPONES		191,5220	394.310,00	2.058,8235	100,0000 %
317	PIMENTA BIQUINHO		1,2500	26.041,67	20.833,3330	100,0000 %
56	PIMENTA BODE		35,9440	359.440,00	10.000,0000	100,0000 %

QUADRO 12 - Sintetico Geral por Sub.Grupo e Produto

TODOS PRODUTOS....

Período : 01/03/2021 Ate 31/03/2021

* MR - Micro regioao

	NOME PRODUTO	UF	QUANTIDADE	VALOR	PRECO	% PART
			TONELADA	EM R\$	MEDIO(T R\$)	POR UF.
009	02-HORTALICAS FRUTOS-HF		19.302,4742	37.485.847,83	1.942,0229	0,0186 %
57	PIMENTA CUMARI		3,5900	67.811,11	18.888,8889	100,0000 %
47	PIMENTA DE CHEIRO		59,2200	565.880,03	9.555,5560	100,0000 %
256	PIMENTA DEDO-DE-MOCA		3,0800	46.200,00	15.000,0000	100,0000 %
59	PIMENTA MALAGUETA		5,4400	81.600,00	15.000,0000	100,0000 %
60	PIMENTAO		381,7800	1.208.970,01	3.166,6667	100,0000 %
392	PIMENTAO AMARELO - Estufa		26,8700	26.870,00	1.000,0000	100,0000 %
391	PIMENTAO VERMELHO (Estufa)		31,5300	31.530,00	1.000,0000	100,0000 %
61	QUIABO		399,1960	1.029.672,22	2.579,3651	100,0000 %
65	TOMATE CEREJA BDJ		14,0440	42.132,00	3.000,0000	100,0000 %
393	TOMATE CEREJA CAIXA		464,3760	2.532.960,00	5.454,5455	100,0000 %
64	TOMATE LONGA VIDA		4.499,9901	8.512.683,50	1.891,7116	100,0000 %
63	TOMATE SALADA		0,4400	3.362,50	7.642,0455	100,0000 %
62	TOMATE SALADETE		4.653,8581	8.878.229,64	1.907,7139	100,0000 %
67	VAGEM		317,7070	1.602.500,15	5.043,9561	100,0000 %
012	03-RAIZES-TUBERCULOS-BULBO-RTB		17.385,0580	42.410.114,69	2.439,4578	0,2991 %
70	ALHO CHINES		52,0000	884.000,00	17.000,0000	100,0000 %
72	ALHO NACIONAL		183,0600	3.061.170,00	16.722,2222	100,0000 %
73	ALHO PORRO		0,1950	390,00	2.000,0000	100,0000 %
345	BATATA BOLINHA		1.235,0000	2.236.722,23	1.811,1111	100,0000 %
74	BATATA COMUM DIVERSAS		2.150,5000	3.393.011,12	1.577,7778	100,0000 %
75	BATATA DOCE		2.098,0080	3.111.016,74	1.482,8431	100,0000 %
76	BATATA LISA (ACHATI-BINJ)		2.877,5500	7.913.262,50	2.750,0000	100,0000 %
77	BATATA SALSA (MANDIOCA SALSA)		68,6880	1.070.724,71	15.588,2353	100,0000 %
338	BATATA YAKON		27,0000	270.000,00	10.000,0000	100,0000 %
78	BETERRABA		1.161,3400	2.173.364,83	1.871,4285	100,0000 %
80	CARA		1.124,0330	2.802.895,58	2.493,6061	100,0000 %
81	CEBOLA ARGENTINA		228,0000	817.000,00	3.583,3333	100,0000 %
83	CEBOLA NACIONAL		2.504,5200	8.209.260,06	3.277,7778	100,0000 %
84	CENOURA		1.581,9930	1.917.567,24	1.212,1212	100,0000 %
86	GENGIBRE		153,5250	1.114.477,78	7.259,2593	100,0000 %
89	INHAME		953,9760	2.197.236,40	2.303,2408	100,0000 %
90	MANDIOCA		982,9750	1.231.305,51	1.252,6316	100,0000 %
93	NABO		0,8100	1.635,00	2.018,5186	100,0000 %
94	RABANETE		1,8850	5.075,00	2.692,3077	100,0000 %
014	04-FRUTAS NACIONAIS-FN		26.404,2650	91.653.847,06	3.471,1759	3,0765 %
294	ABACATE COMUM		812,3400	1.901.614,10	2.340,9091	100,0000 %
98	ABACATE MANTEIGA		826,0000	3.349.888,88	4.055,5555	100,0000 %
100	ABACAXI PEROLA		2.014,3420	5.175.739,97	2.569,4445	100,0000 %
394	ABIU		1,5000	1.500,00	1.000,0000	100,0000 %

QUADRO 12 - Sintetico Geral por Sub.Grupo e Produto
TODOS PRODUTOS....
Periodo : 01/03/2021 Ate 31/03/2021
*** MR - Micro regioao**

	NOME PRODUTO	UF	QUANTIDADE	VALOR	PRECO	% PART
			TONELADA	EM R\$	MEDIO(T R\$)	POR UF.
014	04-FRUTAS NACIONAIS-FN		26.404,2650	91.653.847,06	3.471,1759	0,4491 %
102	AMEIXA NACIONAL		118,5920	1.120.035,56	9.444,4445	100,0000 %
308	ATEMOIA		21,0000	252.777,78	12.037,0370	100,0000 %
309	AVOCADO		25,6000	496.000,00	19.375,0000	100,0000 %
104	BANANA MACA		226,4250	998.045,88	4.407,8431	100,0000 %
105	BANANA MARMELO		245,8500	801.288,89	3.259,2593	100,0000 %
106	BANANA NANICA		386,4150	1.122.034,68	2.903,7037	100,0000 %
306	BANANA OURO		30,0000	80.000,00	2.666,6667	100,0000 %
107	BANANA PRATA		410,1900	1.048.263,32	2.555,5555	100,0000 %
108	BANANA TERRA		457,3350	1.727.710,01	3.777,7778	100,0000 %
109	CAJAMANGA		34,4520	101.790,00	2.954,5455	100,0000 %
110	CAJU		30,0000	159.722,22	5.324,0741	100,0000 %
111	CAQUI CX C/12 KG		212,4000	212.400,00	1.000,0000	100,0000 %
112	CAQUI CX C/9 KG		299,7000	3.089.500,01	10.308,6420	100,0000 %
114	CARAMBOLA (SP)		5,7500	208.277,78	36.222,2224	100,0000 %
115	CASTANHA DO PARA		0,3600	7.200,00	20.000,0000	100,0000 %
116	CEREJA		21,0100	1.166.055,00	55.500,0000	100,0000 %
118	COCO SECO		9,6000	40.666,67	4.236,1111	100,0000 %
119	COCO VERDE		52,8000	52.213,32	988,8887	100,0000 %
121	FIGO DA INDIA		4,2000	4.200,00	1.000,0000	100,0000 %
122	FIGO MADURO (ROXO)		5,4400	140.444,44	25.816,9935	100,0000 %
123	FIGO VERDE		43,2000	288.000,00	6.666,6667	100,0000 %
124	FRANBOESA		3,6000	515.000,00	143.055,5557	100,0000 %
97	GOIABA		334,7200	1.013.457,79	3.027,7778	100,0000 %
125	GOIABA VACUO		35,0000	665.000,00	19.000,0000	100,0000 %
291	GRAVIOLA		40,0000	440.000,00	11.000,0000	100,0000 %
396	KINO		9,6000	9.600,00	1.000,0000	100,0000 %
295	KIWI NACIONAL		124,2000	2.463.300,00	19.833,3333	100,0000 %
132	LARANJA LIMA		115,0000	460.000,00	4.000,0000	100,0000 %
133	LARANJA PERA RIO		3.119,2200	5.198.700,00	1.666,6667	100,0000 %
135	LIMAO CHINA		15,4000	47.483,33	3.083,3334	100,0000 %
357	LIMAO NACIONAL SICILIANO		90,0000	610.000,00	6.777,7778	100,0000 %
275	LIMAO TAHITI (SP)		358,0000	720.972,23	2.013,8889	100,0000 %
137	LIMAO TAITI - GO		1.378,9800	2.129.307,36	1.544,1176	100,0000 %
142	MACA NACIONAL FUGI (CART) T150		904,1040	4.163.636,85	4.605,2632	100,0000 %
143	MACA NACIONAL FUGI (SOLTA)		623,6200	2.026.765,00	3.250,0000	100,0000 %
139	MACA NACIONAL GALA (SOLTA)		1.043,3000	3.163.807,25	3.032,5000	100,0000 %
138	MACA NAICONAL GALA (CART.) T150		608,0000	2.251.288,90	3.702,7778	100,0000 %
146	MAMAO FORMOSA		2.722,9000	7.450.156,91	2.736,1111	100,0000 %
147	MAMAO HAVAI (GO)		932,8000	5.830.000,00	6.250,0000	100,0000 %

QUADRO 12 - Sintetico Geral por Sub.Grupo e Produto
TODOS PRODUTOS....
Periodo : 01/03/2021 Ate 31/03/2021
*** MR - Micro regioao**

NOME PRODUTO	UF	QUANTIDADE	VALOR	PRECO	% PART
		TONELADA	EM R\$	MEDIO(T R\$)	POR UF.
014 04-FRUTAS NACIONAIS-FN		26.404,2650	91.653.847,06	3.471,1759	0,2545 %
148 MAMAO HAVAI (SP)		67,2000	553.777,77	8.240,7407	100,0000 %
150 MANGA COQUINHO		2,2250	2.225,00	1.000,0000	100,0000 %
314 MANGA PALMER		532,0000	2.453.111,11	4.611,1111	100,0000 %
159 MANGA TOMMYS (GO)		578,7500	2.315.000,00	4.000,0000	100,0000 %
397 MANGOSTIM		11,2000	11.200,00	1.000,0000	100,0000 %
161 MARACUJA AZEDO		232,7880	695.130,83	2.986,1111	100,0000 %
9 MARACUJA DOCE		21,2000	559.444,45	26.388,8890	100,0000 %
163 MELANCIA		1.585,4140	2.228.905,01	1.405,8820	100,0000 %
372 MELANCIA BABY		62,0000	276.554,45	4.460,5556	100,0000 %
352 MELAO AMARELO COMUM		452,6340	1.544.703,34	3.412,6984	100,0000 %
347 MELAO DELICIA		344,6800	344.680,00	1.000,0000	100,0000 %
165 MELAO GALIA		483,2940	2.147.973,33	4.444,4444	100,0000 %
350 MELAO MELICIA		325,2620	325.262,00	1.000,0000	100,0000 %
265 MELAO ORANGE		39,5000	474.000,00	12.000,0000	100,0000 %
349 MELAO PELE DE SAPO		133,9800	568.883,33	4.246,0317	100,0000 %
348 MELAO PRINCE		335,3000	335.300,00	1.000,0000	100,0000 %
351 MELAO REI		181,6080	850.386,67	4.682,5397	100,0000 %
166 MORANGO		83,9130	1.429.628,91	17.037,0373	100,0000 %
167 NECTARINA NACIONAL		141,3000	1.570.000,00	11.111,1111	100,0000 %
266 NESPERA NACIONAL		34,0000	1.445.000,00	42.500,0000	100,0000 %
170 PERA NACIONAL		376,8200	1.549.148,88	4.111,1111	100,0000 %
171 PESSEGO NACIONAL		28,9400	287.792,22	9.944,4444	100,0000 %
172 PINHA		9,6420	162.485,56	16.851,8520	100,0000 %
173 PINHAO		14,4000	14.400,00	1.000,0000	100,0000 %
363 PITAYA VERMELHA NACIONAL		1,1400	38.316,67	33.611,1110	100,0000 %
174 ROMA		3,2000	76.235,29	23.823,5295	100,0000 %
257 TAMARINO		0,1200	530,56	4.421,2967	100,0000 %
177 TANGERINA MURCOT		77,7500	77.750,00	1.000,0000	100,0000 %
178 TANGERINA PONKAM		821,6120	1.888.047,79	2.297,9798	100,0000 %
371 TANGERINA VERONA		41,0000	41.000,00	1.000,0000	100,0000 %
318 UVA BENITAKA		81,6880	850.916,66	10.416,6666	100,0000 %
367 UVA CRINSON NACIONAL		64,8000	1.059.750,00	16.354,1666	100,0000 %
320 UVA ISABEL		63,7520	63.752,00	1.000,0000	100,0000 %
179 UVA ITALIA		79,0400	845.288,89	10.694,4445	100,0000 %
380 UVA NACIONAL RED GLOBE		28,0000	28.000,00	1.000,0000	100,0000 %
181 UVA NIAGARA CX 5,500 KG		155,4080	1.679.662,21	10.808,0807	100,0000 %
184 UVA PASSAS		2,6000	2.600,00	1.000,0000	100,0000 %
183 UVA RUBI		79,0640	79.064,00	1.000,0000	100,0000 %
411 UVA VITÓRIA		74,0960	74.096,00	1.000,0000	100,0000 %

QUADRO 12 - Sintetico Geral por Sub.Grupo e Produto
TODOS PRODUTOS....
Periodo : 01/03/2021 Ate 31/03/2021
*** MR - Micro regioao**

	NOME PRODUTO	UF	QUANTIDADE	VALOR	PRECO	% PART
			TONELADA	EM R\$	MEDIO(T R\$)	POR UF.
015	05-FRUTAS IMPORTADAS-FI		1.102,6000	9.292.288,90	8.427,6155	5,5687 %
186	AMEIXA ARGENTINA		61,4000	924.411,11	15.055,5556	100,0000 %
187	AMEIXA CHILENA		74,0000	74.000,00	1.000,0000	100,0000 %
355	CEREJA CHILENA		11,5000	11.500,00	1.000,0000	100,0000 %
190	DAMASCO		0,8500	161.500,00	190.000,0000	100,0000 %
373	GRANADILHO		2,2500	240.000,00	106.666,6667	100,0000 %
191	KIWI CHILENO		81,0000	1.555.200,00	19.200,0000	100,0000 %
192	KIWI NOVA ZELANDIA		52,0000	1.196.000,00	23.000,0000	100,0000 %
193	MACA AMERICANA		46,0000	471.500,00	10.250,0000	100,0000 %
194	MACA ARGENTINA		148,0000	1.184.000,00	8.000,0000	100,0000 %
195	MACA CHILENA		81,0000	632.500,00	7.808,6420	100,0000 %
200	PERA ARGENTINA		164,0000	1.230.000,00	7.500,0000	100,0000 %
358	PERA ASIATICA IMPORTADA		26,0800	720.822,23	27.638,8890	100,0000 %
400	PERA D'ANJOU		99,0000	99.000,00	1.000,0000	100,0000 %
202	PERA PORTUGUESA		20,0000	265.555,56	13.277,7778	100,0000 %
401	PERA WILLIAM		148,5200	148.520,00	1.000,0000	100,0000 %
203	PESSEGO ARGENTINO		19,6000	198.722,22	10.138,8889	100,0000 %
369	PHYSALES IMPORTADO - COLOMBIA		1,1200	112.777,78	100.694,4450	100,0000 %
280	UVA RED GLOB-ARGENTINA		34,6640	34.664,00	1.000,0000	100,0000 %
279	UVA THOMPSON-CHILENA		31,6160	31.616,00	1.000,0000	100,0000 %
017	06-AVES E OVOS-AO		706,8700	4.399.412,22	6.223,7925	0,4951 %
213	FRANGO ABATIDO		3,5000	3.500,00	1.000,0000	100,0000 %
214	FRANGO CAIPIRA		0,1000	100,00	1.000,0000	100,0000 %
216	OVO BRANCO EXTRA		344,5000	1.915.420,00	5.560,0000	100,0000 %
217	OVO BRANCO GRANDE		66,0100	383.942,22	5.816,4251	100,0000 %
218	OVO BRANCO MEDIO		48,2000	313.835,56	6.511,1111	100,0000 %
219	OVO BRANCO PEQUENO		31,0000	185.655,56	5.988,8889	100,0000 %
222	OVO CODORNA		49,1200	491.200,00	10.000,0000	100,0000 %
224	OVO VERMELHO EXTRA		61,7500	393.553,33	6.373,3333	100,0000 %
225	OVO VERMELHO GRANDE		40,2500	271.055,56	6.734,2995	100,0000 %
223	OVO VERMELHO JUMBO		19,4400	120.800,00	6.213,9918	100,0000 %
226	OVO VERMELHO MEDIO		43,0000	320.350,00	7.450,0000	100,0000 %
013	07-DIVERSOS		1.073,8070	2.963.120,79	2.759,4538	0,1024 %
229	ACAFRAO		1,1000	11.000,00	10.000,0000	100,0000 %
299	CAFE		7,2000	7.200,00	1.000,0000	100,0000 %
340	CAIXA TORITO (P/BANANA)		27,2000	27.200,00	1.000,0000	100,0000 %
285	CANELA		0,2000	200,00	1.000,0000	100,0000 %
332	CARNE FRESCA		2,1000	54.600,00	26.000,0000	100,0000 %
276	CARNE SUINA		3,1000	30.969,00	9.990,0000	100,0000 %
281	COLORAL (CORANTE)		1,6000	32.000,00	20.000,0000	100,0000 %

QUADRO 12 - Sintetico Geral por Sub.Grupo e Produto
TODOS PRODUTOS....
Periodo : 01/03/2021 Ate 31/03/2021
*** MR - Micro regioao**

NOME PRODUTO	UF	QUANTIDADE	VALOR	PRECO	% PART
		TONELADA	EM R\$	MEDIO(T R\$)	POR UF.
013 07-DIVERSOS		1.073,8070	2.963.120,79	2.759,4538	0,0186 %
289 CRAVO DA INDIA		0,2000	200,00	1.000,0000	100,0000 %
239 DOCE		3,5800	3.580,00	1.000,0000	100,0000 %
240 EMBALAGEM DE PAPEL		3,2000	32.000,00	10.000,0000	100,0000 %
241 EMBALAGEM DE PLASTICO		13,7560	206.340,00	15.000,0000	100,0000 %
242 FARINHA DE MANDIOCA		214,9000	967.050,00	4.500,0000	100,0000 %
259 FARINHA DE MILHO		46,0000	230.000,00	5.000,0000	100,0000 %
300 FARINHA DE TRIGO		4,0000	4.000,00	1.000,0000	100,0000 %
262 GELEIA		3,2000	14.400,00	4.500,0000	100,0000 %
244 GUARIROBA		454,7500	454.750,00	1.000,0000	100,0000 %
302 LINGUICA		0,8000	12.540,21	15.675,2630	100,0000 %
245 OLEO DE SOJA		70,0000	350.000,00	5.000,0000	100,0000 %
246 PIMENTA DO REINO		0,4000	400,00	1.000,0000	100,0000 %
247 POLVILHO		45,2400	226.200,00	5.000,0000	100,0000 %
248 QUEIJO		7,5510	75.510,00	10.000,0000	100,0000 %
249 RAPADURA		25,8800	85.131,58	3.289,4738	100,0000 %
311 SAL		137,8500	137.850,00	1.000,0000	100,0000 %
010 08-CEREAIS		311,0000	1.501.200,00	4.827,0096	62,7010 %
250 ARROZ		195,0000	910.000,00	4.666,6667	100,0000 %
251 FEIJAO		96,0000	576.000,00	6.000,0000	100,0000 %
252 MILHO DE PIPOCA		20,0000	15.200,00	760,0000	100,0000 %

TOTAL GERAL

CODIGO	NOME DO ESTADO	QUANTIDADE	% PARTIC.	TOTAL	PRECO MEDIO
001	GO	41.835,0142	58,50463 %	96.549.035,49	2.307,85
	Sub.Total...>>>>	41.835,0142	58,50463 %	96.549.035,49	2.307,85
005	BA	5.256,8800	7,35154 %	17.672.909,20	3.361,86
004	DF	14,3000	0,02000 %	50.394,45	3.524,09
020	ES	653,6200	0,91406 %	3.822.009,48	5.847,45
021	MA	1,9800	0,00277 %	3.300,00	1.666,67
002	MG	9.354,6300	13,08208 %	21.691.688,60	2.318,82
026	PE	1.020,8235	1,42758 %	2.819.373,11	2.761,86
023	PR	1.150,0000	1,60823 %	2.565.375,40	2.230,76
011	RN	380,1800	0,53167 %	1.031.911,11	2.714,27
007	RS	647,3800	0,90534 %	2.269.028,25	3.504,94
022	SC	3.520,5040	4,92329 %	14.572.171,63	4.139,23
003	SP	6.494,4726	9,08227 %	32.081.876,08	4.939,87
008	TO	1.177,4000	1,64655 %	2.596.840,24	2.205,57
	Sub.Total...>>>>	29.672,1701	41,49537 %	101.176.877,55	3.409,82
	Total Geral>>>>	71.507,1843	100,00000 %	197.725.913,04	2.765,12



CENTRAIS DE ABASTECIMENTO DE GOIAS

Procedencia de Produto(s)
TODOS PRODUTOS....
 Período : 01/03/2021 Ate 31/03/2021
 * MR - Micro regioao

Pagina.: 1
 Emitido: 19/05/2021
 Hora....: 11:26:17

Sub.Grupo	UF	QUANTIDADE	VALOR	% Participacao	
Produto Estado Micro Regiao		TONELADA	EM R\$	PRODUTO POR CIDADE VALOR	SUB.GRUPO VALOR
01-HORTALICAS, FOLHAS, FLOR, HASTES-HFFH		5.221,11010	8.020.081,56670	7,30152 %	7,30152 %
10 ACELGA		120,81000	212.536,11200	2,31388 %	0,00004 %
001 GOIAS		117,81000	207.258,33420	97,51676 %	0,16475 %
MR - ANAPOLIS		22,56000	39.688,88900	18,67395 %	0,03155 %
02437 ANAPOLIS		22,56000	39.688,88900	18,67395 %	0,03155 %
MR - ENTORNO DE BRASILIA		2,10000	3.694,44450	1,73827 %	0,00294 %
02731 ALEXANIA		2,10000	3.694,44450	1,73827 %	0,00294 %
MR - GOIANIA		93,15000	163.875,00070	77,10454 %	0,13027 %
03128 GOIANAPOLIS		13,50000	23.750,00010	11,17457 %	0,01888 %
00001 GOIANIA		37,20000	65.444,44470	30,79215 %	0,05202 %
03682 LEOPOLDO DE BULHOES		8,85000	15.569,44460	7,32555 %	0,01238 %
05410 NEROPOLIS		33,60000	59.111,11130	27,81227 %	0,04699 %
003 SAO PAULO		3,00000	5.277,77780	2,48324 %	0,00420 %
MR - PIEDADE		3,00000	5.277,77780	2,48324 %	0,00420 %
01297 PIEDADE		3,00000	5.277,77780	2,48324 %	0,00420 %
8 ACELGA EM UNIDADE		3,00000	4.833,33300	0,05746 %	0,00001 %
001 GOIAS		3,00000	4.833,33300	100,00000 %	0,00420 %
MR - GOIANIA		3,00000	4.833,33300	100,00000 %	0,00420 %
00001 GOIANIA		3,00000	4.833,33300	100,00000 %	0,00420 %
11 AGRIAO		2,40960	13.386,66540	0,04615 %	0,00000 %
001 GOIAS		2,40600	13.366,66540	99,85060 %	0,00336 %
MR - ANAPOLIS		0,15000	833,33330	6,22510 %	0,00021 %
02437 ANAPOLIS		0,15000	833,33330	6,22510 %	0,00021 %
MR - ENTORNO DE BRASILIA		0,01800	100,00000	0,74701 %	0,00003 %
02731 ALEXANIA		0,01800	100,00000	0,74701 %	0,00003 %
MR - GOIANIA		2,23800	12.433,33210	92,87849 %	0,00313 %
03128 GOIANAPOLIS		0,18000	999,99990	7,47012 %	0,00025 %
00001 GOIANIA		1,87800	10.433,33230	77,93825 %	0,00263 %
05410 NEROPOLIS		0,18000	999,99990	7,47012 %	0,00025 %
003 SAO PAULO		0,00360	20,00000	0,14940 %	0,00001 %
MR - PIEDADE		0,00360	20,00000	0,14940 %	0,00001 %
01297 PIEDADE		0,00360	20,00000	0,14940 %	0,00001 %
12 ALFACE		35,76450	177.497,87820	0,68500 %	0,00001 %
001 GOIAS		35,76450	177.497,87820	100,00000 %	0,05002 %
MR - ANAPOLIS		5,03550	24.990,99850	14,07960 %	0,00704 %
02437 ANAPOLIS		4,57500	22.705,55420	12,79201 %	0,00640 %
02883 OURO VERDE DE GOIAS		0,46050	2.285,44430	1,28759 %	0,00064 %
MR - ENTORNO DE BRASILIA		1,65000	8.188,88840	4,61351 %	0,00231 %
02731 ALEXANIA		1,65000	8.188,88840	4,61351 %	0,00231 %
MR - GOIANIA		29,07900	144.317,99130	81,30688 %	0,04067 %
03128 GOIANAPOLIS		4,47900	22.229,10970	12,52359 %	0,00626 %
00001 GOIANIA		18,30000	90.822,21680	51,16806 %	0,02559 %
05410 NEROPOLIS		6,30000	31.266,66480	17,61523 %	0,00881 %
15 BROCOLIS		70,66800	193.028,34640	1,35351 %	0,00002 %



CENTRAIS DE ABASTECIMENTO DE GOIAS

Procedencia de Produto(s)
TODOS PRODUTOS....
 Período : 01/03/2021 Ate 31/03/2021
 * MR - Micro regioao

Pagina.: 2
 Emitido: 19/05/2021
 Hora....: 11:26:17

Sub.Grupo	UF	QUANTIDADE	VALOR	% Participacao	
Produto Estado Micro Regiao		TONELADA	EM R\$	PRODUTO POR CIDADE VALOR	SUB.GRUPO VALOR
01-HORTALICAS, FOLHAS, FLOR, HASTES-HFFH		5.221,11010	8.020.081,56670	7,30152 %	7,30152 %
15		70,66800	193.028,34640	1,35351 %	0,00002 %
001 GOIAS		56,14800	153.367,23260	79,45322 %	0,07852 %
MR - ANAPOLIS		13,62000	37.202,78030	19,27322 %	0,01905 %
02437 ANAPOLIS		10,92000	29.827,77980	15,45254 %	0,01527 %
02883 OURO VERDE DE GOIAS		2,70000	7.375,00050	3,82068 %	0,00378 %
MR - ENTORNO DE BRASILIA		0,07200	196,66670	0,10188 %	0,00010 %
02731 ALEXANIA		0,07200	196,66670	0,10188 %	0,00010 %
MR - GOIANIA		41,19600	112.526,11870	58,29513 %	0,05761 %
05559 ABADIA DE GOIAS		1,17600	3.212,22240	1,66412 %	0,00164 %
03128 GOIANAPOLIS		2,64000	7.211,11160	3,73578 %	0,00369 %
00001 GOIANIA		34,44000	94.072,22860	48,73493 %	0,04816 %
03682 LEOPOLDO DE BULHOES		0,18000	491,66670	0,25471 %	0,00025 %
05410 NEROPOLIS		2,76000	7.538,88940	3,90559 %	0,00386 %
MR - PIRES DO RIO		1,26000	3.441,66690	1,78299 %	0,00176 %
02744 SILVANIA		1,26000	3.441,66690	1,78299 %	0,00176 %
007 RIO GRANDE DO SUL		7,92000	21.633,33480	11,20734 %	0,01108 %
MR - CAXIAS DO SUL		7,92000	21.633,33480	11,20734 %	0,01108 %
01435 CAXIAS DO SUL		7,92000	21.633,33480	11,20734 %	0,01108 %
003 SAO PAULO		6,60000	18.027,77900	9,33945 %	0,00923 %
MR - AMPARO		6,60000	18.027,77900	9,33945 %	0,00923 %
02207 PEDRA BELA		6,60000	18.027,77900	9,33945 %	0,00923 %
16		0,84000	6.097,77780	0,01609 %	0,00000 %
001 GOIAS		0,84000	6.097,77780	100,00000 %	0,00117 %
MR - ANAPOLIS		0,22500	1.633,33340	26,78571 %	0,00031 %
02437 ANAPOLIS		0,22500	1.633,33340	26,78571 %	0,00031 %
MR - ENTORNO DE BRASILIA		0,16500	1.197,77770	19,64286 %	0,00023 %
02731 ALEXANIA		0,16500	1.197,77770	19,64286 %	0,00023 %
MR - GOIANIA		0,45000	3.266,66670	53,57143 %	0,00063 %
03128 GOIANAPOLIS		0,15000	1.088,88890	17,85714 %	0,00021 %
00001 GOIANIA		0,30000	2.177,77780	35,71429 %	0,00042 %
22		0,04800	150,00000	0,00092 %	0,00000 %
001 GOIAS		0,04800	150,00000	100,00000 %	0,00007 %
MR - ENTORNO DE BRASILIA		0,04800	150,00000	100,00000 %	0,00007 %
02731 ALEXANIA		0,04800	150,00000	100,00000 %	0,00007 %
17		15,85600	160.762,22000	0,30369 %	0,00000 %
001 GOIAS		15,85600	160.762,22000	100,00000 %	0,02217 %
MR - ANAPOLIS		1,45600	14.762,22200	9,18264 %	0,00204 %
02437 ANAPOLIS		1,45600	14.762,22200	9,18264 %	0,00204 %
MR - ENTORNO DE BRASILIA		0,96000	9.733,33320	6,05449 %	0,00134 %
02731 ALEXANIA		0,96000	9.733,33320	6,05449 %	0,00134 %
MR - GOIANIA		13,44000	136.266,66480	84,76287 %	0,01880 %
03128 GOIANAPOLIS		1,92000	19.466,66640	12,10898 %	0,00269 %
00001 GOIANIA		9,44000	95.711,10980	59,53582 %	0,01320 %



CENTRAIS DE ABASTECIMENTO DE GOIAS

Procedencia de Produto(s)
TODOS PRODUTOS...
 Período : 01/03/2021 Ate 31/03/2021
 * MR - Micro regioao

Pagina.: 3
 Emitido: 19/05/2021
 Hora....: 11:26:17

Sub.Grupo	UF	QUANTIDADE	VALOR	% Participacao	
Produto Estado Micro Regiao		TONELADA	EM R\$	PRODUTO POR CIDADE VALOR	SUB.GRUPO VALOR
		71.507,1843	197.725.913,0511		
01-HORTALICAS, FOLHAS, FLOR, HASTES-HFFH		5.221,11010	8.020.081,56670	7,30152 %	7,30152 %
17	COENTRO	15,85600	160.762,22000	0,30369 %	0,00000 %
	001 GOIAS	15,85600	160.762,22000	100,00000 %	0,02217 %
	MR - GOIANIA	13,44000	136.266,66480	84,76287 %	0,01880 %
	05410 NEROPOLIS	2,08000	21.088,88860	13,11806 %	0,00291 %
19	COUVE MACO	24,48600	238.312,94440	0,46898 %	0,00000 %
	001 GOIAS	24,48600	238.312,94440	100,00000 %	0,03424 %
	MR - ANAPOLIS	2,04600	19.912,94140	8,35580 %	0,00286 %
	02437 ANAPOLIS	2,04600	19.912,94140	8,35580 %	0,00286 %
	MR - ENTORNO DE BRASILIA	1,76000	17.129,41200	7,18778 %	0,00246 %
	02731 ALEXANIA	1,76000	17.129,41200	7,18778 %	0,00246 %
	MR - GOIANIA	20,68000	201.270,59100	84,45642 %	0,02892 %
	03128 GOIANAPOLIS	2,64000	25.694,11800	10,78167 %	0,00369 %
	00001 GOIANIA	12,98000	126.329,41350	53,00988 %	0,01815 %
	05410 NEROPOLIS	5,06000	49.247,05950	20,66487 %	0,00708 %
21	COUVE-FLOR	528,68400	960.216,66200	10,12589 %	0,00007 %
	001 GOIAS	495,92400	900.716,66230	93,80348 %	0,69353 %
	MR - ANAPOLIS	73,32000	133.166,66600	13,86840 %	0,10254 %
	02437 ANAPOLIS	34,32000	62.333,33300	6,49159 %	0,04800 %
	02883 OURO VERDE DE GOIAS	39,00000	70.833,33300	7,37681 %	0,05454 %
	MR - ENTORNO DE BRASILIA	20,80000	37.777,77760	3,93430 %	0,02909 %
	05094 CORUMBA DE GOIAS	20,80000	37.777,77760	3,93430 %	0,02909 %
	MR - GOIANIA	401,80400	729.772,21870	76,00079 %	0,56191 %
	03128 GOIANAPOLIS	59,02000	107.194,44390	11,16357 %	0,08254 %
	00001 GOIANIA	28,34000	51.472,22190	5,36048 %	0,03963 %
	03682 LEOPOLDO DE BULHOES	285,71400	518.924,99770	54,04249 %	0,39956 %
	05410 NEROPOLIS	5,33000	9.680,55550	1,00816 %	0,00745 %
	03688 SENADOR CANEDO	23,40000	42.499,99970	4,42608 %	0,03272 %
	007 RIO GRANDE DO SUL	32,76000	59.499,99970	6,19652 %	0,04581 %
	MR - CAXIAS DO SUL	32,76000	59.499,99970	6,19652 %	0,04581 %
	01435 CAXIAS DO SUL	32,76000	59.499,99970	6,19652 %	0,04581 %
23	ESPINAFRE	1,38450	6.390,00000	0,02652 %	0,00000 %
	001 GOIAS	1,38450	6.390,00000	100,00000 %	0,00194 %
	MR - ANAPOLIS	0,13000	600,00000	9,38967 %	0,00018 %
	02437 ANAPOLIS	0,13000	600,00000	9,38967 %	0,00018 %
	MR - GOIANIA	1,25450	5.790,00000	90,61033 %	0,00175 %
	00001 GOIANIA	1,09200	5.040,00000	78,87324 %	0,00153 %
	05410 NEROPOLIS	0,16250	750,00000	11,73709 %	0,00023 %
26	HORENCO	0,00050	0,50000	0,00001 %	0,00000 %
	001 GOIAS	0,00050	0,50000	100,00000 %	0,00000 %
	MR - GOIANIA	0,00050	0,50000	100,00000 %	0,00000 %
	05410 NEROPOLIS	0,00050	0,50000	100,00000 %	0,00000 %
25	HORTELA	3,90400	29.280,00000	0,07477 %	0,00000 %



CENTRAIS DE ABASTECIMENTO DE GOIAS

Procedencia de Produto(s)
TODOS PRODUTOS....
 Período : 01/03/2021 Ate 31/03/2021
 * MR - Micro regioao

Pagina.: 4
 Emitido: 19/05/2021
 Hora....: 11:26:17

Sub.Grupo	UF	QUANTIDADE	VALOR	% Participacao	
Produto Estado Micro Regiao		TONELADA	EM R\$	PRODUTO POR CIDADE VALOR	SUB.GRUPO VALOR
01-HORTALICAS, FOLHAS, FLOR, HASTES-HFFH		5.221,11010	8.020.081,56670	7,30152 %	7,30152 %
25 HORTELA		3,90400	29.280,00000	0,07477 %	0,00000 %
001 GOIAS		3,90400	29.280,00000	100,00000 %	0,00546 %
MR - ANAPOLIS		0,64000	4.800,00000	16,39344 %	0,00090 %
02437 ANAPOLIS		0,64000	4.800,00000	16,39344 %	0,00090 %
MR - GOIANIA		3,26400	24.480,00000	83,60656 %	0,00456 %
03128 GOIANAPOLIS		0,40000	3.000,00000	10,24590 %	0,00056 %
00001 GOIANIA		1,66400	12.480,00000	42,62295 %	0,00233 %
05410 NEROPOLIS		1,20000	9.000,00000	30,73770 %	0,00168 %
31 REPOLHO		3.869,32500	4.602.460,24670	74,10924 %	0,00104 %
001 GOIAS		2.619,82500	3.116.212,88360	67,70755 %	3,66372 %
MR - ANAPOLIS		838,97500	997.938,68070	21,68272 %	1,17327 %
02437 ANAPOLIS		529,52500	629.856,05040	13,68520 %	0,74052 %
02438 CAMPO LIMPO DE GOIAS		25,00000	29.736,84200	0,64611 %	0,03496 %
02883 OURO VERDE DE GOIAS		257,70000	306.527,36740	6,66008 %	0,36038 %
04302 PETROLINA DE GOIAS		26,75000	31.818,42090	0,69134 %	0,03741 %
MR - CERES		105,00000	124.894,73640	2,71365 %	0,14684 %
05544 ITAPURANGA		105,00000	124.894,73640	2,71365 %	0,14684 %
MR - ENTORNO DE BRASILIA		1.044,87500	1.242.851,31130	27,00406 %	1,46122 %
05092 ABADIANIA		205,00000	243.842,10440	5,29808 %	0,28668 %
02300 CRISTALINA		704,87500	838.430,26010	18,21700 %	0,98574 %
04129 LUZIANIA		22,50000	26.763,15780	0,58150 %	0,03147 %
03692 PADRE BERNARDO		112,50000	133.815,78900	2,90748 %	0,15733 %
MR - GOIANIA		630,97500	750.528,15520	16,30711 %	0,88239 %
03128 GOIANAPOLIS		300,50000	357.436,84080	7,76621 %	0,42024 %
00001 GOIANIA		255,67500	304.118,68310	6,60774 %	0,35755 %
03682 LEOPOLDO DE BULHOES		38,40000	45.675,78930	0,99242 %	0,05370 %
05410 NEROPOLIS		36,40000	43.296,84200	0,94073 %	0,05090 %
002 MINAS GERAIS		493,00000	586.410,52420	12,74124 %	0,68944 %
MR - PARACATU		213,00000	253.357,89380	5,50484 %	0,29787 %
02544 PARACATU		213,00000	253.357,89380	5,50484 %	0,29787 %
MR - UBERLANDIA		280,00000	333.052,63040	7,23640 %	0,39157 %
00418 PRATA		280,00000	333.052,63040	7,23640 %	0,39157 %
023 PARANA		20,00000	23.789,47360	0,51689 %	0,02797 %
MR - CURITIBA		20,00000	23.789,47360	0,51689 %	0,02797 %
04454 MANDIRITUBA		20,00000	23.789,47360	0,51689 %	0,02797 %
003 SAO PAULO		736,50000	876.047,36530	19,03433 %	1,02997 %
MR - PIEDADE		498,50000	592.952,62950	12,88338 %	0,69713 %
01297 PIEDADE		478,50000	569.163,15590	12,36650 %	0,66916 %
05036 PILAR DO SUL		20,00000	23.789,47360	0,51689 %	0,02797 %
MR - SAO JOAO DA BOA VISTA		238,00000	283.094,73580	6,15094 %	0,33283 %
04010 DIVINOLANDIA		238,00000	283.094,73580	6,15094 %	0,33283 %
32 REPOLHO ROXO		514,54000	1.253.366,65990	9,85499 %	0,00002 %
001 GOIAS		302,12000	735.933,32940	58,71652 %	0,42250 %
MR - ANAPOLIS		46,80000	113.999,99940	9,09550 %	0,06545 %

Procedencia de Produto(s)

TODOS PRODUTOS...

Período : 01/03/2021 Ate 31/03/2021

* MR - Micro regioao

Sub.Grupo Produto Estado Micro Regiao	UF	QUANTIDADE	VALOR	% Participacao	
		TONELADA	EM R\$	PRODUTO POR CIDADE VALOR	SUB.GRUPO VALOR
01-HORTALICAS, FOLHAS, FLOR, HASTES-HFFH		5.221,11010	8.020.081,56670	7,30152 %	7,30152 %
32 REPOLHO ROXO		514,54000	1.253.366,65990	9,85499 %	0,00002 %
001 GOIAS		302,12000	735.933,32940	58,71652 %	0,42250 %
MR - ANAPOLIS		46,80000	113.999,99940	9,09550 %	0,06545 %
02437 ANAPOLIS		7,80000	18.999,99990	1,51592 %	0,01091 %
02883 OURO VERDE DE GOIAS		39,00000	94.999,99950	7,57959 %	0,05454 %
MR - CERES		23,40000	56.999,99970	4,54775 %	0,03272 %
05544 ITAPURANGA		23,40000	56.999,99970	4,54775 %	0,03272 %
MR - ENTORNO DE BRASILIA		137,80000	335.666,66490	26,78120 %	0,19271 %
05092 ABADIANA		54,60000	132.999,99930	10,61142 %	0,07636 %
02300 CRISTALINA		83,20000	202.666,66560	16,16978 %	0,11635 %
MR - GOIANIA		94,12000	229.266,66540	18,29207 %	0,13162 %
03128 GOIANAPOLIS		54,60000	132.999,99930	10,61142 %	0,07636 %
00001 GOIANIA		12,22000	29.766,66650	2,37494 %	0,01709 %
03682 LEOPOLDO DE BULHOES		27,30000	66.499,99960	5,30571 %	0,03818 %
002 MINAS GERAIS		65,00000	158.333,33250	12,63264 %	0,09090 %
MR - UBERLANDIA		65,00000	158.333,33250	12,63264 %	0,09090 %
00418 PRATA		65,00000	158.333,33250	12,63264 %	0,09090 %
003 SAO PAULO		147,42000	359.099,99800	28,65083 %	0,20616 %
MR - PIEDADE		126,62000	308.433,33160	24,60839 %	0,17707 %
01297 PIEDADE		126,62000	308.433,33160	24,60839 %	0,17707 %
MR - SAO JOAO DA BOA VISTA		20,80000	50.666,66640	4,04245 %	0,02909 %
04010 DIVINOLANDIA		20,80000	50.666,66640	4,04245 %	0,02909 %
33 RUCULA		1,80800	7.432,89050	0,03463 %	0,00000 %
001 GOIAS		1,80500	7.420,55720	99,83407 %	0,00252 %
MR - ANAPOLIS		0,20000	822,22240	11,06195 %	0,00028 %
02437 ANAPOLIS		0,20000	822,22240	11,06195 %	0,00028 %
MR - ENTORNO DE BRASILIA		0,09000	370,00010	4,97788 %	0,00013 %
02731 ALEXANIA		0,09000	370,00010	4,97788 %	0,00013 %
MR - GOIANIA		1,51500	6.228,33470	83,79425 %	0,00212 %
03128 GOIANAPOLIS		0,15000	616,66680	8,29646 %	0,00021 %
00001 GOIANIA		1,01500	4.172,77870	56,13938 %	0,00142 %
05410 NEROPOLIS		0,35000	1.438,88920	19,35841 %	0,00049 %
003 SAO PAULO		0,00300	12,33330	0,16593 %	0,00000 %
MR - PIEDADE		0,00300	12,33330	0,16593 %	0,00000 %
01297 PIEDADE		0,00300	12,33330	0,16593 %	0,00000 %
34 SALSA		25,77000	148.893,33040	0,49357 %	0,00000 %
001 GOIAS		25,77000	148.893,33040	100,00000 %	0,03604 %
MR - ANAPOLIS		1,44000	8.319,99980	5,58789 %	0,00201 %
02437 ANAPOLIS		1,44000	8.319,99980	5,58789 %	0,00201 %
MR - ENTORNO DE BRASILIA		0,93000	5.373,33320	3,60885 %	0,00130 %
02731 ALEXANIA		0,93000	5.373,33320	3,60885 %	0,00130 %
MR - GOIANIA		23,40000	135.199,99740	90,80326 %	0,03272 %
03128 GOIANAPOLIS		4,50000	25.999,99950	17,46217 %	0,00629 %



CENTRAIS DE ABASTECIMENTO DE GOIAS

Procedencia de Produto(s)
TODOS PRODUTOS....
 Período : 01/03/2021 Ate 31/03/2021
 * MR - Micro regioao

Pagina.: 6
 Emitido: 19/05/2021
 Hora....: 11:26:17

Sub.Grupo	UF	QUANTIDADE	VALOR	% Participacao	
Produto Estado Micro Regiao		TONELADA	EM R\$	PRODUTO POR CIDADE VALOR	SUB.GRUPO VALOR
01-HORTALICAS, FOLHAS, FLOR, HASTES-HFFH		5.221,11010	8.020.081,56670	7,30152 %	7,30152 %
34 SALSA		25,77000	148.893,33040	0,49357 %	0,00003 %
001 GOIAS		25,77000	148.893,33040	100,00000 %	0,03604 %
MR - GOIANIA		23,40000	135.199,99740	90,80326 %	0,03272 %
00001 GOIANIA		15,00000	86.666,66500	58,20722 %	0,02098 %
05410 NEROPOLIS		3,90000	22.533,33290	15,13388 %	0,00545 %
35 SALSAO		1,81200	5.436,00000	0,03471 %	0,00000 %
003 SAO PAULO		1,81200	5.436,00000	100,00000 %	0,00253 %
MR - PIEDADE		1,81200	5.436,00000	100,00000 %	0,00253 %
01297 PIEDADE		1,81200	5.436,00000	100,00000 %	0,00253 %
02-HORTALICAS FRUTOS-HF		19.302,47420	37.485.847,82720	26,99376 %	26,99376 %
38 ABOBORA GOIANINHA		121,00000	151.250,00000	0,62686 %	0,00004 %
001 GOIAS		121,00000	151.250,00000	100,00000 %	0,16921 %
MR - ANAPOLIS		19,00000	23.750,00000	15,70248 %	0,02657 %
04302 PETROLINA DE GOIAS		19,00000	23.750,00000	15,70248 %	0,02657 %
MR - GOIANIA		102,00000	127.500,00000	84,29752 %	0,14264 %
04308 BELA VISTA DE GOIAS		10,00000	12.500,00000	8,26446 %	0,01398 %
03128 GOIANAPOLIS		50,00000	62.500,00000	41,32231 %	0,06992 %
03682 LEOPOLDO DE BULHOES		42,00000	52.500,00000	34,71074 %	0,05874 %
39 ABOBORA JAPONESA (KABUTIA)		2.497,10000	2.258.406,58180	12,93668 %	0,00009 %
001 GOIAS		1.337,10000	1.209.288,95170	53,54611 %	1,86988 %
MR - ANAPOLIS		545,06000	492.958,66900	21,82772 %	0,76225 %
02437 ANAPOLIS		48,00000	43.411,76400	1,92223 %	0,06713 %
02438 CAMPO LIMPO DE GOIAS		94,32000	85.304,11640	3,77718 %	0,13190 %
02882 JARAGUA		248,16000	224.438,82010	9,93793 %	0,34704 %
02883 OURO VERDE DE GOIAS		87,18000	78.846,61650	3,49125 %	0,12192 %
04302 PETROLINA DE GOIAS		67,40000	60.957,35200	2,69913 %	0,09426 %
MR - CERES		132,00000	119.382,35100	5,28613 %	0,18460 %
05545 NOVA GLORIA		132,00000	119.382,35100	5,28613 %	0,18460 %
MR - ENTORNO DE BRASILIA		6,00000	5.426,47050	0,24028 %	0,00839 %
02300 CRISTALINA		6,00000	5.426,47050	0,24028 %	0,00839 %
MR - GOIANIA		394,40000	356.699,99430	15,79432 %	0,55155 %
05559 ABADIA DE GOIAS		12,40000	11.214,70570	0,49658 %	0,01734 %
02442 APARECIDA DE GOIANIA		9,00000	8.139,70580	0,36042 %	0,01259 %
04308 BELA VISTA DE GOIAS		42,00000	37.985,29350	1,68195 %	0,05874 %
03128 GOIANAPOLIS		170,00000	153.749,99750	6,80790 %	0,23774 %
00001 GOIANIA		49,00000	44.316,17580	1,96228 %	0,06852 %
03682 LEOPOLDO DE BULHOES		84,00000	75.970,58700	3,36390 %	0,11747 %
02728 TEREZOPOLIS DE GOIAS		28,00000	25.323,52900	1,12130 %	0,03916 %
MR - MEIA PONTE		111,64000	100.968,52790	4,47079 %	0,15612 %
00942 PONTALINA		111,64000	100.968,52790	4,47079 %	0,15612 %
MR - PORANGATU		148,00000	133.852,93900	5,92688 %	0,20697 %
04285 PORANGATU		148,00000	133.852,93900	5,92688 %	0,20697 %
002 MINAS GERAIS		738,00000	667.455,87150	29,55428 %	1,03206 %
MR - PARACATU		608,00000	549.882,34400	24,34824 %	0,85026 %



CENTRAIS DE ABASTECIMENTO DE GOIAS

Pagina.: 7

Emitido: 19/05/2021

Hora....: 11:26:17

Procedencia de Produto(s)

TODOS PRODUTOS....

Periodo : 01/03/2021 Ate 31/03/2021

* MR - Micro regioao

Sub.Grupo Produto Estado Micro Regiao	UF	QUANTIDADE	VALOR	% Participacao	
		TONELADA 71.507,1843	EM R\$ 197.725.913,0511	PRODUTO POR CIDADE VALOR	SUB.GRUPO VALOR
02-HORTALICAS FRUTOS-HF		19.302,47420	37.485.847,82720	26,99376 %	26,99376 %
39 ABOBORA JAPONESA (KABUTIA)		2.497,10000	2.258.406,58180	12,93668 %	0,00119 %
002 MINAS GERAIS		738,00000	667.455,87150	29,55428 %	1,03206 %
MR - PARACATU		608,00000	549.882,34400	24,34824 %	0,85026 %
02544 PARACATU		608,00000	549.882,34400	24,34824 %	0,85026 %
MR - UBERLANDIA		130,00000	117.573,52750	5,20604 %	0,18180 %
00418 PRATA		130,00000	117.573,52750	5,20604 %	0,18180 %
023 PARANA		228,00000	206.205,87900	9,13059 %	0,31885 %
MR - PONTA GROSSA		228,00000	206.205,87900	9,13059 %	0,31885 %
02270 CASTRO		228,00000	206.205,87900	9,13059 %	0,31885 %
022 SANTA CATARINA		17,00000	15.374,99980	0,68079 %	0,02377 %
MR - CAMPOS DE LAGES		17,00000	15.374,99980	0,68079 %	0,02377 %
04512 LAGES		17,00000	15.374,99980	0,68079 %	0,02377 %
003 SAO PAULO		177,00000	160.080,87980	7,08822 %	0,24753 %
MR - MARILIA		13,00000	11.757,35280	0,52060 %	0,01818 %
03583 OSCAR BRESSANE		13,00000	11.757,35280	0,52060 %	0,01818 %
MR - PIEDADE		164,00000	148.323,52700	6,56762 %	0,22935 %
01297 PIEDADE		164,00000	148.323,52700	6,56762 %	0,22935 %
40 ABOBORA MADURA (BAIANA)		13,20000	13.200,00000	0,06839 %	0,00000 %
001 GOIAS		13,20000	13.200,00000	100,00000 %	0,01846 %
MR - ANAPOLIS		0,60000	600,00000	4,54545 %	0,00084 %
03124 SAO FRANCISCO DE GOIAS		0,60000	600,00000	4,54545 %	0,00084 %
MR - GOIANIA		12,60000	12.600,00000	95,45455 %	0,01762 %
05559 ABADIA DE GOIAS		2,00000	2.000,00000	15,15152 %	0,00280 %
04308 BELA VISTA DE GOIAS		0,40000	400,00000	3,03030 %	0,00056 %
03128 GOIANAPOLIS		0,20000	200,00000	1,51515 %	0,00028 %
03682 LEOPOLDO DE BULHOES		10,00000	10.000,00000	75,75758 %	0,01398 %
42 ABOBORA (MORANGA)		66,00000	69.397,05960	0,34193 %	0,00000 %
001 GOIAS		1,00000	1.051,47060	1,51515 %	0,00140 %
MR - GOIANIA		1,00000	1.051,47060	1,51515 %	0,00140 %
03128 GOIANAPOLIS		1,00000	1.051,47060	1,51515 %	0,00140 %
002 MINAS GERAIS		65,00000	68.345,58900	98,48485 %	0,09090 %
MR - PARACATU		65,00000	68.345,58900	98,48485 %	0,09090 %
02544 PARACATU		65,00000	68.345,58900	98,48485 %	0,09090 %
41 ABOBORA VERDE COMUM-1		787,22000	2.027.687,89700	4,07834 %	0,00007 %
001 GOIAS		787,22000	2.027.687,89700	100,00000 %	1,10090 %
MR - ANAPOLIS		195,54000	503.663,64070	24,83931 %	0,27346 %
02437 ANAPOLIS		34,96000	90.048,48570	4,44094 %	0,04889 %
02438 CAMPO LIMPO DE GOIAS		12,06000	31.063,63670	1,53197 %	0,01687 %
04299 DAMOLANDIA		42,64000	109.830,30400	5,41653 %	0,05963 %
04300 INHUMAS		5,40000	13.909,09100	0,68596 %	0,00755 %
04539 NOVA VENEZA		51,02000	131.415,15260	6,48103 %	0,07135 %
02883 OURO VERDE DE GOIAS		36,34000	93.603,03100	4,61624 %	0,05082 %
04302 PETROLINA DE GOIAS		13,12000	33.793,93970	1,66662 %	0,01835 %

Procedencia de Produto(s)

TODOS PRODUTOS....

Período : 01/03/2021 Ate 31/03/2021

* MR - Micro regioao

Sub.Grupo Produto Estado Micro Regiao	UF	QUANTIDADE	VALOR	% Participacao	
		TONELADA	EM R\$	PRODUTO POR CIDADE VALOR	SUB.GRUPO VALOR
		71.507,1843	197.725.913,0511		
02-HORTALICAS FRUTOS-HF		19.302,47420	37.485.847,82720	26,99376 %	26,99376 %
41 ABOBORA VERDE COMUM-1		787,22000	2.027.687,89700	4,07834 %	0,00000 %
001 GOIAS		787,22000	2.027.687,89700	100,00000 %	1,10090 %
MR - CERES		2,54000	6.542,42420	0,32265 %	0,00355 %
05544 ITAPURANGA		2,54000	6.542,42420	0,32265 %	0,00355 %
MR - GOIANIA		582,74000	1.500.996,98340	74,02505 %	0,81494 %
05559 ABADIA DE GOIAS		79,66000	205.184,85040	10,11915 %	0,11140 %
04308 BELA VISTA DE GOIAS		27,20000	70.060,60670	3,45520 %	0,03804 %
03127 BONFINOPOLIS		17,64000	45.436,36400	2,24080 %	0,02467 %
03128 GOIANAPOLIS		118,48000	305.175,76040	15,05043 %	0,16569 %
00001 GOIANIA		91,16000	234.806,06280	11,57999 %	0,12748 %
01355 HIDROLANDIA		4,20000	10.818,18190	0,53352 %	0,00587 %
03682 LEOPOLDO DE BULHOES		82,00000	211.212,12300	10,41640 %	0,11467 %
05410 NEROPOLIS		91,38000	235.372,72950	11,60794 %	0,12779 %
05089 SANTO ANTONIO DE GOIAS		4,70000	12.106,06070	0,59704 %	0,00657 %
03688 SENADOR CANEDO		3,00000	7.727,27280	0,38109 %	0,00420 %
02728 TEREZOPOLIS DE GOIAS		60,02000	154.596,97110	7,62430 %	0,08394 %
02297 TRINDADE		3,30000	8.500,00010	0,41920 %	0,00461 %
MR - PIRES DO RIO		6,40000	16.484,84870	0,81299 %	0,00895 %
03703 ORIZONA		1,00000	2.575,75760	0,12703 %	0,00140 %
02744 SILVANIA		5,40000	13.909,09110	0,68596 %	0,00755 %
43 ABOBORA VERDE ITALIANA		82,20000	184.950,00000	0,42585 %	0,00002 %
001 GOIAS		82,20000	184.950,00000	100,00000 %	0,11495 %
MR - GOIANIA		82,20000	184.950,00000	100,00000 %	0,11495 %
05559 ABADIA DE GOIAS		12,00000	27.000,00000	14,59854 %	0,01678 %
03128 GOIANAPOLIS		30,00000	67.500,00000	36,49635 %	0,04195 %
00001 GOIANIA		18,20000	40.950,00000	22,14112 %	0,02545 %
03682 LEOPOLDO DE BULHOES		18,00000	40.500,00000	21,89781 %	0,02517 %
05410 NEROPOLIS		4,00000	9.000,00000	4,86618 %	0,00559 %
44 ABOBORA VERDE MENINA		131,20000	393.600,00000	0,67971 %	0,00004 %
001 GOIAS		131,20000	393.600,00000	100,00000 %	0,18348 %
MR - GOIANIA		131,20000	393.600,00000	100,00000 %	0,18348 %
05559 ABADIA DE GOIAS		19,60000	58.800,00000	14,93902 %	0,02741 %
03128 GOIANAPOLIS		46,00000	138.000,00000	35,06098 %	0,06433 %
00001 GOIANIA		22,00000	66.000,00000	16,76829 %	0,03077 %
03682 LEOPOLDO DE BULHOES		24,00000	72.000,00000	18,29268 %	0,03356 %
05410 NEROPOLIS		19,60000	58.800,00000	14,93902 %	0,02741 %
45 BERINJELA		218,88100	371.404,41990	1,13395 %	0,00001 %
001 GOIAS		218,88100	371.404,41990	100,00000 %	0,30610 %
MR - ANAPOLIS		36,36100	61.698,53060	16,61222 %	0,05085 %
02437 ANAPOLIS		7,26700	12.330,88260	3,32007 %	0,01016 %
04299 DAMOLANDIA		4,88800	8.294,11780	2,23318 %	0,00684 %
04539 NOVA VENEZA		20,68300	35.095,58890	9,44943 %	0,02892 %
02883 OURO VERDE DE GOIAS		3,05500	5.183,82360	1,39574 %	0,00427 %
04302 PETROLINA DE GOIAS		0,46800	794,11770	0,21381 %	0,00065 %
MR - ENTORNO DE BRASILIA		0,19500	330,88240	0,08909 %	0,00027 %
02732 PLANALTINA		0,19500	330,88240	0,08909 %	0,00027 %
MR - GOIANIA		181,41500	307.830,88920	82,88294 %	0,25370 %
05559 ABADIA DE GOIAS		14,95000	25.367,64760	6,83020 %	0,02091 %

Procedencia de Produto(s)

TODOS PRODUTOS...

Período : 01/03/2021 Ate 31/03/2021

* MR - Micro regioao

Sub.Grupo Produto Estado Micro Regiao	UF	QUANTIDADE	VALOR	% Participacao	
		TONELADA 71.507,1843	EM R\$ 197.725.913,0511	PRODUTO POR CIDADE VALOR	SUB.GRUPO VALOR
02-HORTALICAS FRUTOS-HF		19.302,47420	37.485.847,82720	26,99376 %	26,99376 %
45 BERINJELA		218,88100	371.404,41990	1,13395 %	0,00003 %
001 GOIAS		218,88100	371.404,41990	100,00000 %	0,30610 %
MR - GOIANIA		181,41500	307.830,88920	82,88294 %	0,25370 %
04308 BELA VISTA DE GOIAS		15,60000	26.470,58880	7,12716 %	0,02182 %
03127 BONFINOPOLIS		8,82700	14.977,94160	4,03278 %	0,01234 %
03128 GOIANAPOLIS		46,34500	78.639,70750	21,17361 %	0,06481 %
00001 GOIANIA		43,18600	73.279,41340	19,73036 %	0,06039 %
03682 LEOPOLDO DE BULHOES		31,99300	54.286,76590	14,61662 %	0,04474 %
05410 NEROPOLIS		15,09300	25.610,29480	6,89553 %	0,02111 %
02728 TEREZOPOLIS DE GOIAS		5,42100	9.198,52960	2,47669 %	0,00758 %
MR - PIRES DO RIO		0,91000	1.544,11770	0,41575 %	0,00127 %
04416 GAMELEIRA DE GOIAS		0,91000	1.544,11770	0,41575 %	0,00127 %
46 CHUCHU		1.090,03400	1.245.753,13480	5,64712 %	0,00007 %
001 GOIAS		1.090,03400	1.245.753,13480	100,00000 %	1,52437 %
MR - ANAPOLIS		129,09600	147.538,28450	11,84330 %	0,18054 %
02437 ANAPOLIS		33,28600	38.041,14250	3,05367 %	0,04655 %
01495 ARACU		25,52000	29.165,71410	2,34121 %	0,03569 %
01496 CATURAI		0,55000	628,57140	0,05046 %	0,00077 %
04300 INHUMAS		15,22400	17.398,85700	1,39665 %	0,02129 %
04537 ITABERAI		12,71600	14.532,57130	1,16657 %	0,01778 %
02883 OURO VERDE DE GOIAS		17,60000	20.114,28550	1,61463 %	0,02461 %
04302 PETROLINA DE GOIAS		24,20000	27.657,14270	2,22011 %	0,03384 %
MR - GOIANIA		960,93800	1.098.214,85030	88,15670 %	1,34383 %
05559 ABADIA DE GOIAS		55,00000	62.857,14250	5,04571 %	0,07692 %
04308 BELA VISTA DE GOIAS		46,20000	52.799,99970	4,23840 %	0,06461 %
03127 BONFINOPOLIS		142,80200	163.202,28480	13,10069 %	0,19970 %
03128 GOIANAPOLIS		199,23200	227.693,71290	18,27760 %	0,27862 %
00001 GOIANIA		167,11200	190.985,14170	15,33090 %	0,23370 %
02719 GUAPO		9,68000	11.062,85700	0,88805 %	0,01354 %
03682 LEOPOLDO DE BULHOES		178,57400	204.084,57020	16,38242 %	0,24973 %
05410 NEROPOLIS		70,62000	80.708,57080	6,47870 %	0,09876 %
03688 SENADOR CANEDO		7,32600	8.372,57140	0,67209 %	0,01025 %
02728 TEREZOPOLIS DE GOIAS		84,39200	96.447,99930	7,74214 %	0,11802 %
48 ERVILHA TORTA COMUM		0,40000	2.118,75000	0,00207 %	0,00000 %
001 GOIAS		0,40000	2.118,75000	100,00000 %	0,00056 %
MR - GOIANIA		0,40000	2.118,75000	100,00000 %	0,00056 %
05559 ABADIA DE GOIAS		0,20000	1.059,37500	50,00000 %	0,00028 %
03128 GOIANAPOLIS		0,20000	1.059,37500	50,00000 %	0,00028 %
49 FEIJAO VARA		53,21000	109.997,14210	0,27566 %	0,00000 %
001 GOIAS		53,21000	109.997,14210	100,00000 %	0,07441 %
MR - ANAPOLIS		2,55000	5.271,42850	4,79233 %	0,00357 %
02437 ANAPOLIS		0,34000	702,85710	0,63898 %	0,00048 %
02883 OURO VERDE DE GOIAS		2,21000	4.568,57140	4,15335 %	0,00309 %
MR - ANICUNS		0,51000	1.054,28570	0,95847 %	0,00071 %
04305 ANICUNS		0,51000	1.054,28570	0,95847 %	0,00071 %
MR - GOIANIA		49,41900	102.160,28500	92,87540 %	0,06911 %
05559 ABADIA DE GOIAS		1,19000	2.459,99990	2,23642 %	0,00166 %
04308 BELA VISTA DE GOIAS		18,44500	38.129,99970	34,66454 %	0,02579 %



CENTRAIS DE ABASTECIMENTO DE GOIAS

Pagina.: 10

Emitido: 19/05/2021

Hora....: 11:26:17

Procedencia de Produto(s)

TODOS PRODUTOS....

Periodo : 01/03/2021 Ate 31/03/2021

* MR - Micro regioao

Sub.Grupo	UF	QUANTIDADE	VALOR	% Participacao	
Produto Estado Micro Regiao		TONELADA	EM R\$	PRODUTO POR CIDADE VALOR	SUB.GRUPO VALOR
02-HORTALICAS FRUTOS-HF		19.302,47420	37.485.847,82720	26,99376 %	26,99376 %
49 FEIJAO VARA		53,21000	109.997,14210	0,27566 %	0,00000 %
001 GOIAS		53,21000	109.997,14210	100,00000 %	0,07441 %
MR - GOIANIA		49,41900	102.160,28500	92,87540 %	0,06911 %
03127 BONFINOPOLIS		0,42500	878,57140	0,79872 %	0,00059 %
03128 GOIANAPOLIS		1,02000	2.108,57140	1,91693 %	0,00143 %
00001 GOIANIA		15,99700	33.069,42840	30,06390 %	0,02237 %
03682 LEOPOLDO DE BULHOES		8,84000	18.274,28560	16,61342 %	0,01236 %
05410 NEROPOLIS		2,73700	5.658,00000	5,14377 %	0,00383 %
02728 TEREZOPOLIS DE GOIAS		0,76500	1.581,42860	1,43770 %	0,00107 %
MR - VALE DO RIO DOS BOIS		0,73100	1.511,14290	1,37380 %	0,00102 %
03701 INDIARA		0,73100	1.511,14290	1,37380 %	0,00102 %
50 JILO		449,10600	936.284,98770	2,32668 %	0,00004 %
001 GOIAS		449,10600	936.284,98770	100,00000 %	0,62806 %
MR - ANAPOLIS		174,60700	364.016,31880	38,87879 %	0,24418 %
02437 ANAPOLIS		21,69200	45.222,94070	4,83004 %	0,03034 %
02438 CAMPO LIMPO DE GOIAS		4,65800	9.710,88220	1,03717 %	0,00651 %
01496 CATURAI		0,95200	1.984,70590	0,21198 %	0,00133 %
04299 DAMOLANDIA		29,92000	62.376,46970	6,66212 %	0,04184 %
04300 INHUMAS		5,11700	10.667,79400	1,13937 %	0,00716 %
04539 NOVA VENEZA		27,18300	56.670,44050	6,05269 %	0,03801 %
02883 OURO VERDE DE GOIAS		79,33900	165.403,96830	17,66599 %	0,11095 %
04302 PETROLINA DE GOIAS		4,21600	8.789,41170	0,93875 %	0,00590 %
03124 SAO FRANCISCO DE GOIAS		0,68000	1.417,64700	0,15141 %	0,00095 %
04303 TAQUARAL DE GOIAS		0,85000	1.772,05880	0,18926 %	0,00119 %
MR - ANICUNS		2,80500	5.847,79400	0,62457 %	0,00392 %
03126 NAZARIO		2,80500	5.847,79400	0,62457 %	0,00392 %
MR - GOIANIA		267,34200	557.347,93380	59,52759 %	0,37387 %
05559 ABADIA DE GOIAS		30,19200	62.943,52870	6,72269 %	0,04222 %
04308 BELA VISTA DE GOIAS		14,45000	30.124,99960	3,21750 %	0,02021 %
03127 BONFINOPOLIS		17,18700	35.831,02900	3,82694 %	0,02404 %
03128 GOIANAPOLIS		22,10000	46.073,52880	4,92089 %	0,03091 %
00001 GOIANIA		58,12300	121.173,38080	12,94193 %	0,08128 %
02719 GUAPO		0,68000	1.417,64700	0,15141 %	0,00095 %
01355 HIDROLANDIA		3,14500	6.556,61750	0,70028 %	0,00440 %
03682 LEOPOLDO DE BULHOES		38,13100	79.494,55780	8,49042 %	0,05332 %
05410 NEROPOLIS		62,61100	130.529,85120	13,94125 %	0,08756 %
05089 SANTO ANTONIO DE GOIAS		0,76500	1.594,85290	0,17034 %	0,00107 %
03688 SENADOR CANEDO		6,63000	13.822,05870	1,47627 %	0,00927 %
02728 TEREZOPOLIS DE GOIAS		13,32800	27.785,88180	2,96767 %	0,01864 %
MR - PIRES DO RIO		1,29200	2.693,52940	0,28768 %	0,00181 %
04416 GAMELEIRA DE GOIAS		1,29200	2.693,52940	0,28768 %	0,00181 %
MR - VALE DO RIO DOS BOIS		3,06000	6.379,41170	0,68135 %	0,00428 %
03702 PALMEIRAS DE GOIAS		3,06000	6.379,41170	0,68135 %	0,00428 %
51 JURUBEBA		2,20000	5.287,87880	0,01140 %	0,00000 %
001 GOIAS		2,20000	5.287,87880	100,00000 %	0,00308 %
MR - GOIANIA		2,20000	5.287,87880	100,00000 %	0,00308 %
03682 LEOPOLDO DE BULHOES		2,20000	5.287,87880	100,00000 %	0,00308 %
52 MAXIXE		44,24400	144.500,60610	0,22921 %	0,00000 %

Procedencia de Produto(s)

TODOS PRODUTOS...

Período : 01/03/2021 Ate 31/03/2021

* MR - Micro regioao

Sub.Grupo Produto Estado Micro Regiao	UF	QUANTIDADE	VALOR	% Participacao	
		TONELADA 71.507,1843	EM R\$ 197.725.913,0511	PRODUTO POR CIDADE VALOR	SUB.GRUPO VALOR
02-HORTALICAS FRUTOS-HF		19.302,47420	37.485.847,82720	26,99376 %	26,99376 %
52 MAXIXE		44,24400	144.500,60610	0,22921 %	0,00000 %
001 GOIAS		44,24400	144.500,60610	100,00000 %	0,06187 %
MR - ANAPOLIS		3,87000	12.639,39390	8,74695 %	0,00541 %
02437 ANAPOLIS		1,08000	3.527,27270	2,44101 %	0,00151 %
04299 DAMOLANDIA		2,79000	9.112,12120	6,30594 %	0,00390 %
MR - ENTORNO DE BRASILIA		1,22400	3.997,57570	2,76648 %	0,00171 %
04128 COCALZINHO DE GOIAS		1,22400	3.997,57570	2,76648 %	0,00171 %
MR - GOIANIA		39,13200	127.804,84860	88,44589 %	0,05472 %
05559 ABADIA DE GOIAS		0,45000	1.469,69700	1,01709 %	0,00063 %
04308 BELA VISTA DE GOIAS		8,82000	28.806,06070	19,93491 %	0,01233 %
03128 GOIANAPOLIS		6,21000	20.281,81820	14,03580 %	0,00868 %
00001 GOIANIA		5,67000	18.518,18180	12,81530 %	0,00793 %
00916 GOIANIRA		2,16000	7.054,54540	4,88202 %	0,00302 %
01355 HIDROLANDIA		3,69000	12.051,51510	8,34011 %	0,00516 %
03682 LEOPOLDO DE BULHOES		6,30000	20.575,75760	14,23922 %	0,00881 %
05410 NEROPOLIS		5,83200	19.047,27280	13,18145 %	0,00816 %
MR - PIRES DO RIO		0,01800	58,78790	0,04068 %	0,00003 %
04416 GAMELEIRA DE GOIAS		0,01800	58,78790	0,04068 %	0,00003 %
53 MILHO VERDE		1.278,67200	1.672.337,22800	6,62439 %	0,00007 %
001 GOIAS		1.278,67200	1.672.337,22800	100,00000 %	1,78817 %
MR - ANAPOLIS		91,44000	119.591,66710	7,15117 %	0,12788 %
02437 ANAPOLIS		33,84000	44.258,33340	2,64650 %	0,04732 %
01496 CATURAI		1,92000	2.511,11110	0,15016 %	0,00269 %
04300 INHUMAS		5,76000	7.533,33340	0,45047 %	0,00806 %
04539 NOVA VENEZA		13,20000	17.263,88900	1,03232 %	0,01846 %
04302 PETROLINA DE GOIAS		19,92000	26.052,77790	1,55787 %	0,02786 %
01497 SANTA ROSA DE GOIAS		16,80000	21.972,22230	1,31386 %	0,02349 %
MR - GOIANIA		1.187,23200	1.552.745,56090	92,84883 %	1,66030 %
04308 BELA VISTA DE GOIAS		84,48000	110.488,88930	6,60685 %	0,11814 %
03127 BONFINOPOLIS		33,60000	43.944,44460	2,62773 %	0,04699 %
03128 GOIANAPOLIS		217,82400	284.885,55650	17,03517 %	0,30462 %
00001 GOIANIA		12,00000	15.694,44450	0,93847 %	0,01678 %
03682 LEOPOLDO DE BULHOES		106,92000	139.837,50050	8,36180 %	0,14952 %
05410 NEROPOLIS		732,40800	957.894,72550	57,27880 %	1,02424 %
55 PEPINO COLONIÃO		231,96800	635.652,56840	1,20175 %	0,00004 %
001 GOIAS		231,96800	635.652,56840	100,00000 %	0,32440 %
MR - GOIANIA		228,77800	626.911,13990	98,62481 %	0,31994 %
05559 ABADIA DE GOIAS		19,80000	54.257,14260	8,53566 %	0,02769 %
04308 BELA VISTA DE GOIAS		24,20000	66.314,28540	10,43247 %	0,03384 %
03128 GOIANAPOLIS		91,27800	250.125,42740	39,34939 %	0,12765 %
00001 GOIANIA		19,80000	54.257,14260	8,53566 %	0,02769 %
03682 LEOPOLDO DE BULHOES		55,00000	150.714,28500	23,71017 %	0,07692 %
05410 NEROPOLIS		18,70000	51.242,85690	8,06146 %	0,02615 %
MR - MEIA PONTE		3,19000	8.741,42850	1,37519 %	0,00446 %
04147 MORRINHOS		3,19000	8.741,42850	1,37519 %	0,00446 %
54 PEPINO COMUM-1		1.146,00200	1.853.826,74780	5,93707 %	0,00008 %
001 GOIAS		1.146,00200	1.853.826,74780	100,00000 %	1,60264 %
MR - ANAPOLIS		87,01000	140.751,46920	7,59248 %	0,12168 %



CENTRAIS DE ABASTECIMENTO DE GOIAS

Pagina.: 12

Emitido: 19/05/2021

Hora....: 11:26:17

Procedencia de Produto(s)

TODOS PRODUTOS....

Periodo : 01/03/2021 Ate 31/03/2021

* MR - Micro regioao

Sub.Grupo Produto Estado Micro Regiao	UF	QUANTIDADE	VALOR	% Participacao	
		TONELADA	EM R\$	PRODUTO POR CIDADE VALOR	SUB.GRUPO VALOR
02-HORTALICAS FRUTOS-HF		19.302,47420	37.485.847,82720	26,99376 %	26,99376 %
54 PEPINO COMUM-1		1.146,00200	1.853.826,74780	5,93707 %	0,00008 %
001 GOIAS		1.146,00200	1.853.826,74780	100,00000 %	1,60264 %
MR - ANAPOLIS		87,01000	140.751,46920	7,59248 %	0,12168 %
02437 ANAPOLIS		43,12000	69.752,94050	3,76265 %	0,06030 %
02882 JARAGUA		3,30000	5.338,23520	0,28796 %	0,00461 %
04539 NOVA VENEZA		6,71000	10.854,41170	0,58551 %	0,00938 %
02883 OURO VERDE DE GOIAS		33,88000	54.805,88180	2,95636 %	0,04738 %
MR - GOIANIA		1.040,51200	1.683.181,16130	90,79495 %	1,45512 %
04308 BELA VISTA DE GOIAS		18,65600	30.178,82320	1,62792 %	0,02609 %
03127 BONFINOPOLIS		32,78000	53.026,46990	2,86038 %	0,04584 %
01074 CALDAZINHA		7,70000	12.455,88220	0,67190 %	0,01077 %
03128 GOIANAPOLIS		816,57400	1.320.928,51820	71,25415 %	1,14195 %
00001 GOIANIA		46,20000	74.735,29340	4,03141 %	0,06461 %
00916 GOIANIRA		13,20000	21.352,94090	1,15183 %	0,01846 %
01355 HIDROLANDIA		2,09000	3.380,88230	0,18237 %	0,00292 %
03682 LEOPOLDO DE BULHOES		62,28200	100.750,29310	5,43472 %	0,08710 %
05410 NEROPOLIS		20,02000	32.385,29380	1,74694 %	0,02800 %
03688 SENADOR CANEDO		5,50000	8.897,05870	0,47993 %	0,00769 %
02728 TEREZOPOLIS DE GOIAS		15,51000	25.089,70560	1,35340 %	0,02169 %
MR - MEIA PONTE		3,30000	5.338,23520	0,28796 %	0,00461 %
02310 CROMINIA		3,30000	5.338,23520	0,28796 %	0,00461 %
MR - PIRES DO RIO		15,18000	24.555,88210	1,32461 %	0,02123 %
04416 GAMELEIRA DE GOIAS		8,80000	14.235,29400	0,76789 %	0,01231 %
02744 SILVANIA		6,38000	10.320,58810	0,55672 %	0,00892 %
255 PEPINO JAPONES		191,52200	394.310,00000	0,99221 %	0,00002 %
001 GOIAS		191,52200	394.310,00000	100,00000 %	0,26784 %
MR - GOIANIA		188,12200	387.310,00000	98,22475 %	0,26308 %
05559 ABADIA DE GOIAS		12,58000	25.900,00000	6,56844 %	0,01759 %
04308 BELA VISTA DE GOIAS		16,66000	34.300,00000	8,69874 %	0,02330 %
01074 CALDAZINHA		3,74000	7.700,00000	1,95278 %	0,00523 %
03128 GOIANAPOLIS		105,84200	217.910,00000	55,26363 %	0,14802 %
00001 GOIANIA		13,94000	28.700,00000	7,27854 %	0,01949 %
03682 LEOPOLDO DE BULHOES		22,61000	46.550,00000	11,80543 %	0,03162 %
05410 NEROPOLIS		12,75000	26.250,00000	6,65720 %	0,01783 %
MR - PIRES DO RIO		3,40000	7.000,00000	1,77525 %	0,00475 %
04416 GAMELEIRA DE GOIAS		3,40000	7.000,00000	1,77525 %	0,00475 %
317 PIMENTA BIQUINHO		1,25000	26.041,66620	0,00648 %	0,00000 %
001 GOIAS		1,25000	26.041,66620	100,00000 %	0,00175 %
MR - ANAPOLIS		0,50000	10.416,66650	40,00000 %	0,00070 %
04302 PETROLINA DE GOIAS		0,50000	10.416,66650	40,00000 %	0,00070 %
MR - GOIANIA		0,75000	15.624,99970	60,00000 %	0,00105 %
05559 ABADIA DE GOIAS		0,05000	1.041,66660	4,00000 %	0,00007 %
04308 BELA VISTA DE GOIAS		0,20000	4.166,66660	16,00000 %	0,00028 %
00916 GOIANIRA		0,10000	2.083,33330	8,00000 %	0,00014 %
03682 LEOPOLDO DE BULHOES		0,40000	8.333,33320	32,00000 %	0,00056 %
56 PIMENTA BODE		35,94400	359.440,00000	0,18621 %	0,00001 %
001 GOIAS		35,94400	359.440,00000	100,00000 %	0,05027 %
MR - ANAPOLIS		11,19000	111.900,00000	31,13176 %	0,01565 %

Procedencia de Produto(s)

TODOS PRODUTOS...

Período : 01/03/2021 Ate 31/03/2021

* MR - Micro regioao

Sub.Grupo Produto Estado Micro Regiao	UF	QUANTIDADE	VALOR	% Participacao	
		TONELADA	EM R\$	PRODUTO POR CIDADE VALOR	SUB.GRUPO VALOR
02-HORTALICAS FRUTOS-HF		19.302,47420	37.485.847,82720	26,99376 %	26,99376 %
56 PIMENTA BODE		35,94400	359.440,00000	0,18621 %	0,00001 %
001 GOIAS		35,94400	359.440,00000	100,00000 %	0,05027 %
MR - ANAPOLIS		11,19000	111.900,00000	31,13176 %	0,01565 %
02437 ANAPOLIS		3,40000	34.000,00000	9,45916 %	0,00475 %
01496 CATURAI		0,10000	1.000,00000	0,27821 %	0,00014 %
04299 DAMOLANDIA		0,70000	7.000,00000	1,94747 %	0,00098 %
04300 INHUMAS		0,49000	4.900,00000	1,36323 %	0,00069 %
04539 NOVA VENEZA		1,45000	14.500,00000	4,03405 %	0,00203 %
02883 OURO VERDE DE GOIAS		1,20000	12.000,00000	3,33853 %	0,00168 %
04302 PETROLINA DE GOIAS		3,85000	38.500,00000	10,71111 %	0,00538 %
MR - ANICUNS		0,30000	3.000,00000	0,83463 %	0,00042 %
04306 SANCLERLANDIA		0,30000	3.000,00000	0,83463 %	0,00042 %
MR - ENTORNO DE BRASILIA		0,27000	2.700,00000	0,75117 %	0,00038 %
04128 COCALZINHO DE GOIAS		0,27000	2.700,00000	0,75117 %	0,00038 %
MR - GOIANIA		24,18400	241.840,00000	67,28244 %	0,03382 %
05559 ABADIA DE GOIAS		2,27000	22.700,00000	6,31538 %	0,00317 %
04308 BELA VISTA DE GOIAS		2,71000	27.100,00000	7,53951 %	0,00379 %
03127 BONFINOPOLIS		1,25000	12.500,00000	3,47763 %	0,00175 %
03128 GOIANAPOLIS		4,52100	45.210,00000	12,57790 %	0,00632 %
00001 GOIANIA		7,07300	70.730,00000	19,67783 %	0,00989 %
00916 GOIANIRA		0,12000	1.200,00000	0,33385 %	0,00017 %
01355 HIDROLANDIA		0,40000	4.000,00000	1,11284 %	0,00056 %
03682 LEOPOLDO DE BULHOES		2,91000	29.100,00000	8,09593 %	0,00407 %
05410 NEROPOLIS		1,35000	13.500,00000	3,75584 %	0,00189 %
05089 SANTO ANTONIO DE GOIAS		0,23000	2.300,00000	0,63988 %	0,00032 %
03688 SENADOR CANEDO		0,85000	8.500,00000	2,36479 %	0,00119 %
02728 TEREZOPOLIS DE GOIAS		0,20000	2.000,00000	0,55642 %	0,00028 %
02297 TRINDADE		0,30000	3.000,00000	0,83463 %	0,00042 %
57 PIMENTA CUMARI		3,59000	67.811,11120	0,01860 %	0,00000 %
001 GOIAS		3,54000	66.866,66680	98,60724 %	0,00495 %
MR - ANAPOLIS		1,76000	33.244,44460	49,02507 %	0,00246 %
02882 JARAGUA		0,30000	5.666,66670	8,35655 %	0,00042 %
04302 PETROLINA DE GOIAS		1,46000	27.577,77790	40,66852 %	0,00204 %
MR - ENTORNO DE BRASILIA		0,20000	3.777,77770	5,57103 %	0,00028 %
04128 COCALZINHO DE GOIAS		0,20000	3.777,77770	5,57103 %	0,00028 %
MR - GOIANIA		1,58000	29.844,44450	44,01114 %	0,00221 %
05559 ABADIA DE GOIAS		0,55000	10.388,88890	15,32033 %	0,00077 %
04308 BELA VISTA DE GOIAS		0,45000	8.500,00000	12,53482 %	0,00063 %
00001 GOIANIA		0,10000	1.888,88890	2,78552 %	0,00014 %
00916 GOIANIRA		0,12000	2.266,66670	3,34262 %	0,00017 %
01355 HIDROLANDIA		0,06000	1.133,33330	1,67131 %	0,00008 %
03682 LEOPOLDO DE BULHOES		0,30000	5.666,66670	8,35655 %	0,00042 %
002 MINAS GERAIS		0,05000	944,44440	1,39276 %	0,00007 %
MR - UBERABA		0,05000	944,44440	1,39276 %	0,00007 %
05187 UBERABA		0,05000	944,44440	1,39276 %	0,00007 %
47 PIMENTA DE CHEIRO		59,22000	565.880,02640	0,30680 %	0,00000 %
004 DISTRITO FEDERAL		0,80000	7.644,44480	1,35089 %	0,00112 %
MR - BRASILIA		0,80000	7.644,44480	1,35089 %	0,00112 %



CENTRAIS DE ABASTECIMENTO DE GOIAS

Pagina.: 14

Emitido: 19/05/2021

Hora....: 11:26:17

Procedencia de Produto(s)

TODOS PRODUTOS....

Periodo : 01/03/2021 Ate 31/03/2021

* MR - Micro regioao

Sub.Grupo Produto Estado Micro Regiao	UF	QUANTIDADE	VALOR	% Participacao	
		TONELADA	EM R\$	PRODUTO POR CIDADE VALOR	SUB.GRUPO VALOR
02-HORTALICAS FRUTOS-HF		19.302,47420	37.485.847,82720	26,99376 %	26,99376 %
47 PIMENTA DE CHEIRO		59,22000	565.880,02640	0,30680 %	0,00000 %
004 DISTRITO FEDERAL		0,80000	7.644,44480	1,35089 %	0,00112 %
MR - BRASILIA		0,80000	7.644,44480	1,35089 %	0,00112 %
04162 BRASILIA		0,80000	7.644,44480	1,35089 %	0,00112 %
001 GOIAS		58,42000	558.235,58160	98,64911 %	0,08170 %
MR - ANAPOLIS		18,09600	172.917,34130	30,55724 %	0,02531 %
02437 ANAPOLIS		8,20000	78.355,55920	13,84667 %	0,01147 %
04537 ITABERAI		0,50000	4.777,77800	0,84431 %	0,00070 %
04301 ITAGUARU		5,73600	54.810,66920	9,68592 %	0,00802 %
04538 ITAUCU		1,07000	10.224,44490	1,80682 %	0,00150 %
02882 JARAGUA		1,20000	11.466,66720	2,02634 %	0,00168 %
02883 OURO VERDE DE GOIAS		0,35000	3.344,44460	0,59102 %	0,00049 %
04302 PETROLINA DE GOIAS		1,04000	9.937,77820	1,75616 %	0,00145 %
MR - ANICUNS		0,40000	3.822,22240	0,67545 %	0,00056 %
01502 SANTA BARBARA DE GOIAS		0,40000	3.822,22240	0,67545 %	0,00056 %
MR - CERES		6,38000	60.964,44730	10,77339 %	0,00892 %
05544 ITAPURANGA		4,58000	43.764,44650	7,73387 %	0,00640 %
05556 URUANA		1,80000	17.200,00080	3,03951 %	0,00252 %
MR - ENTORNO DE BRASILIA		0,27000	2.580,00010	0,45593 %	0,00038 %
04128 COCALZINHO DE GOIAS		0,27000	2.580,00010	0,45593 %	0,00038 %
MR - GOIANIA		29,02400	277.340,45750	49,01047 %	0,04059 %
05559 ABADIA DE GOIAS		1,25000	11.944,44500	2,11077 %	0,00175 %
04308 BELA VISTA DE GOIAS		2,44000	23.315,55670	4,12023 %	0,00341 %
03128 GOIANAPOLIS		2,77200	26.488,00120	4,68085 %	0,00388 %
00001 GOIANIA		14,55200	139.052,45100	24,57278 %	0,02035 %
02719 GUAPO		0,86000	8.217,77820	1,45221 %	0,00120 %
01355 HIDROLANDIA		0,40000	3.822,22240	0,67545 %	0,00056 %
03682 LEOPOLDO DE BULHOES		1,75000	16.722,22300	2,95508 %	0,00245 %
05410 NEROPOLIS		1,35000	12.900,00060	2,27964 %	0,00189 %
02728 TEREZOPOLIS DE GOIAS		0,35000	3.344,44460	0,59102 %	0,00049 %
02297 TRINDADE		3,30000	31.533,33480	5,57244 %	0,00461 %
MR - MEIA PONTE		0,20000	1.911,11120	0,33772 %	0,00028 %
04147 MORRINHOS		0,20000	1.911,11120	0,33772 %	0,00028 %
MR - PIRES DO RIO		4,05000	38.700,00180	6,83891 %	0,00566 %
00944 PIRES DO RIO		2,60000	24.844,44560	4,39041 %	0,00364 %
02744 SILVANIA		1,45000	13.855,55620	2,44850 %	0,00203 %
256 PIMENTA DEDO-DE-MOCA		3,08000	46.200,00000	0,01596 %	0,00000 %
001 GOIAS		3,03000	45.450,00000	98,37662 %	0,00424 %
MR - ANAPOLIS		0,74000	11.100,00000	24,02597 %	0,00103 %
04302 PETROLINA DE GOIAS		0,74000	11.100,00000	24,02597 %	0,00103 %
MR - GOIANIA		2,29000	34.350,00000	74,35065 %	0,00320 %
05559 ABADIA DE GOIAS		0,21000	3.150,00000	6,81818 %	0,00029 %
04308 BELA VISTA DE GOIAS		0,85000	12.750,00000	27,59740 %	0,00119 %
00001 GOIANIA		0,10000	1.500,00000	3,24675 %	0,00014 %
01355 HIDROLANDIA		0,23000	3.450,00000	7,46753 %	0,00032 %
03682 LEOPOLDO DE BULHOES		0,90000	13.500,00000	29,22078 %	0,00126 %
002 MINAS GERAIS		0,05000	750,00000	1,62338 %	0,00007 %
MR - UBERABA		0,05000	750,00000	1,62338 %	0,00007 %



CENTRAIS DE ABASTECIMENTO DE GOIAS

Pagina.: 15

Emitido: 19/05/2021

Hora....: 11:26:17

Procedencia de Produto(s)

TODOS PRODUTOS....

Periodo : 01/03/2021 Ate 31/03/2021

* MR - Micro regioao

Sub.Grupo Produto Estado Micro Regiao	UF	QUANTIDADE	VALOR	% Participacao	
		TONELADA	EM R\$	PRODUTO POR CIDADE VALOR	SUB.GRUPO VALOR
		71.507,1843	197.725.913,0511		
02-HORTALICAS FRUTOS-HF		19.302,47420	37.485.847,82720	26,99376 %	26,99376 %
256 PIMENTA DEDO-DE-MOCA		3,08000	46.200,00000	0,01596 %	0,00000 %
002 MINAS GERAIS		0,05000	750,00000	1,62338 %	0,00007 %
MR - UBERABA		0,05000	750,00000	1,62338 %	0,00007 %
05187 UBERABA		0,05000	750,00000	1,62338 %	0,00007 %
59 PIMENTA MALAGUETA		5,44000	81.600,00000	0,02818 %	0,00000 %
001 GOIAS		5,39000	80.850,00000	99,08088 %	0,00754 %
MR - ANAPOLIS		2,08000	31.200,00000	38,23529 %	0,00291 %
04302 PETROLINA DE GOIAS		2,08000	31.200,00000	38,23529 %	0,00291 %
MR - ENTORNO DE BRASILIA		0,24000	3.600,00000	4,41176 %	0,00034 %
04128 COCALZINHO DE GOIAS		0,24000	3.600,00000	4,41176 %	0,00034 %
MR - GOIANIA		3,07000	46.050,00000	56,43382 %	0,00429 %
05559 ABADIA DE GOIAS		0,56000	8.400,00000	10,29412 %	0,00078 %
04308 BELA VISTA DE GOIAS		0,98000	14.700,00000	18,01471 %	0,00137 %
00001 GOIANIA		0,30000	4.500,00000	5,51471 %	0,00042 %
01355 HIDROLANDIA		0,31000	4.650,00000	5,69853 %	0,00043 %
03682 LEOPOLDO DE BULHOES		0,65000	9.750,00000	11,94853 %	0,00091 %
03688 SENADOR CANEDO		0,27000	4.050,00000	4,96324 %	0,00038 %
002 MINAS GERAIS		0,05000	750,00000	0,91912 %	0,00007 %
MR - UBERABA		0,05000	750,00000	0,91912 %	0,00007 %
05187 UBERABA		0,05000	750,00000	0,91912 %	0,00007 %
60 PIMENTAO		381,78000	1.208.970,01200	1,97788 %	0,00003 %
004 DISTRITO FEDERAL		13,50000	42.750,00040	3,53607 %	0,01888 %
MR - BRASILIA		13,50000	42.750,00040	3,53607 %	0,01888 %
04162 BRASILIA		13,50000	42.750,00040	3,53607 %	0,01888 %
001 GOIAS		368,28000	1.166.220,01160	96,46393 %	0,51503 %
MR - ANAPOLIS		55,82000	176.763,33520	14,62099 %	0,07806 %
02437 ANAPOLIS		36,45000	115.425,00120	9,54738 %	0,05097 %
04299 DAMOLANDIA		3,50000	11.083,33350	0,91676 %	0,00489 %
02883 OURO VERDE DE GOIAS		0,87000	2.755,00000	0,22788 %	0,00122 %
04302 PETROLINA DE GOIAS		15,00000	47.500,00050	3,92896 %	0,02098 %
MR - ENTORNO DE BRASILIA		11,50000	36.416,66700	3,01221 %	0,01608 %
02732 PLANALTINA		11,50000	36.416,66700	3,01221 %	0,01608 %
MR - GOIANIA		296,11000	937.681,67590	77,56038 %	0,41410 %
05559 ABADIA DE GOIAS		8,00000	25.333,33360	2,09545 %	0,01119 %
04308 BELA VISTA DE GOIAS		13,30000	42.116,66710	3,48368 %	0,01860 %
03127 BONFINOPOLIS		11,66000	36.923,33360	3,05411 %	0,01631 %
01074 CALDAZINHA		7,74000	24.510,00020	2,02735 %	0,01082 %
03128 GOIANAPOLIS		202,54000	641.376,67350	53,05150 %	0,28324 %
00001 GOIANIA		9,96000	31.540,00030	2,60883 %	0,01393 %
03682 LEOPOLDO DE BULHOES		15,05000	47.658,33370	3,94206 %	0,02105 %
05410 NEROPOLIS		14,60000	46.233,33370	3,82419 %	0,02042 %
03688 SENADOR CANEDO		4,56000	14.440,00010	1,19441 %	0,00638 %
02728 TEREZOPOLIS DE GOIAS		8,70000	27.550,00010	2,27880 %	0,01217 %
MR - MEIA PONTE		1,00000	3.166,66670	0,26193 %	0,00140 %
01376 PIRACANJUBA		0,70000	2.216,66670	0,18335 %	0,00098 %
00942 PONTALINA		0,30000	950,00000	0,07858 %	0,00042 %



CENTRAIS DE ABASTECIMENTO DE GOIAS

Procedencia de Produto(s)
TODOS PRODUTOS...
 Período : 01/03/2021 Ate 31/03/2021
 * MR - Micro regioao

Pagina.: 16
 Emitido: 19/05/2021
 Hora....: 11:26:17

Sub.Grupo	UF	QUANTIDADE	VALOR	% Participacao	
Produto Estado Micro Regiao		TONELADA	EM R\$	PRODUTO POR CIDADE VALOR	SUB.GRUPO VALOR
02-HORTALICAS FRUTOS-HF		19.302,47420	37.485.847,82720	26,99376 %	26,99376 %
60 PIMENTAO		381,78000	1.208.970,01200	1,97788 %	0,00001 %
001 GOIAS		368,28000	1.166.220,01160	96,46393 %	0,51503 %
MR - PIRES DO RIO		3,85000	12.191,66680	1,00843 %	0,00538 %
02744 SILVANIA		3,85000	12.191,66680	1,00843 %	0,00538 %
392 PIMENTAO AMARELO - Estufa		26,87000	26.870,00000	0,13920 %	0,00005 %
020 ESPIRITO SANTO		26,00000	26.000,00000	96,76219 %	0,03636 %
MR - SANTA TERESA		26,00000	26.000,00000	96,76219 %	0,03636 %
00051 SANTA LEOPOLDINA		26,00000	26.000,00000	96,76219 %	0,03636 %
001 GOIAS		0,87000	870,00000	3,23781 %	0,00122 %
MR - GOIANIA		0,87000	870,00000	3,23781 %	0,00122 %
00001 GOIANIA		0,20000	200,00000	0,74432 %	0,00028 %
05410 NEROPOLIS		0,67000	670,00000	2,49349 %	0,00094 %
391 PIMENTAO VERMELHO (Estufa)		31,53000	31.530,00000	0,16335 %	0,00006 %
020 ESPIRITO SANTO		31,00000	31.000,00000	98,31906 %	0,04335 %
MR - SANTA TERESA		31,00000	31.000,00000	98,31906 %	0,04335 %
00051 SANTA LEOPOLDINA		31,00000	31.000,00000	98,31906 %	0,04335 %
001 GOIAS		0,53000	530,00000	1,68094 %	0,00074 %
MR - ENTORNO DE BRASILIA		0,20000	200,00000	0,63432 %	0,00028 %
02732 PLANALTINA		0,20000	200,00000	0,63432 %	0,00028 %
MR - GOIANIA		0,33000	330,00000	1,04662 %	0,00046 %
00001 GOIANIA		0,20000	200,00000	0,63432 %	0,00028 %
03682 LEOPOLDO DE BULHOES		0,10000	100,00000	0,31716 %	0,00014 %
05410 NEROPOLIS		0,03000	30,00000	0,09515 %	0,00004 %
61 QUIABO		399,19600	1.029.672,21940	2,06811 %	0,00004 %
001 GOIAS		399,19600	1.029.672,21940	100,00000 %	0,55826 %
MR - ANAPOLIS		201,65600	520.144,44310	50,51554 %	0,28201 %
02437 ANAPOLIS		21,23800	54.780,55540	5,32019 %	0,02970 %
01495 ARACU		2,52000	6.500,00000	0,63127 %	0,00352 %
02438 CAMPO LIMPO DE GOIAS		0,42000	1.083,33330	0,10521 %	0,00059 %
04299 DAMOLANDIA		80,50000	207.638,88820	20,16553 %	0,11258 %
04300 INHUMAS		17,52800	45.211,11110	4,39083 %	0,02451 %
04539 NOVA VENEZA		44,81400	115.591,66640	11,22606 %	0,06267 %
02883 OURO VERDE DE GOIAS		21,28000	54.888,88870	5,33071 %	0,02976 %
04302 PETROLINA DE GOIAS		13,35600	34.450,00000	3,34572 %	0,01868 %
MR - ANICUNS		0,28000	722,22220	0,07014 %	0,00039 %
04305 ANICUNS		0,28000	722,22220	0,07014 %	0,00039 %
MR - ENTORNO DE BRASILIA		0,53200	1.372,22230	0,13327 %	0,00074 %
05415 PIRENOPOLIS		0,53200	1.372,22230	0,13327 %	0,00074 %
MR - GOIANIA		180,39000	465.291,66520	45,18833 %	0,25227 %
05559 ABADIA DE GOIAS		15,89000	40.986,11100	3,98050 %	0,02222 %
04308 BELA VISTA DE GOIAS		11,90000	30.694,44440	2,98099 %	0,01664 %
03127 BONFINOPOLIS		4,42400	11.411,11110	1,10823 %	0,00619 %
03128 GOIANAPOLIS		36,97400	95.369,44420	9,26212 %	0,05171 %
00001 GOIANIA		41,77600	107.755,55510	10,46503 %	0,05842 %
01355 HIDROLANDIA		0,63000	1.625,00000	0,15782 %	0,00088 %

Procedencia de Produto(s)

TODOS PRODUTOS...

Período : 01/03/2021 Ate 31/03/2021

* MR - Micro regioao

Sub.Grupo Produto Estado Micro Regiao	UF	QUANTIDADE	VALOR	% Participacao	
		TONELADA 71.507,1843	EM R\$ 197.725.913,0511	PRODUTO POR CIDADE VALOR	SUB.GRUPO VALOR
02-HORTALICAS FRUTOS-HF		19.302,47420	37.485.847,82720	26,99376 %	26,99376 %
61 QUIABO		399,19600	1.029.672,21940	2,06811 %	0,00005 %
001 GOIAS		399,19600	1.029.672,21940	100,00000 %	0,55826 %
MR - GOIANIA		180,39000	465.291,66520	45,18833 %	0,25227 %
03682 LEOPOLDO DE BULHOES		23,64600	60.991,66640	5,92341 %	0,03307 %
05410 NEROPOLIS		37,87000	97.680,55530	9,48657 %	0,05296 %
05089 SANTO ANTONIO DE GOIAS		3,08000	7.944,44440	0,77155 %	0,00431 %
03688 SENADOR CANEDO		0,42000	1.083,33330	0,10521 %	0,00059 %
02728 TEREZOPOLIS DE GOIAS		2,52000	6.500,00000	0,63127 %	0,00352 %
02297 TRINDADE		1,26000	3.250,00000	0,31563 %	0,00176 %
MR - PIRES DO RIO		3,29000	8.486,11110	0,82416 %	0,00460 %
03703 ORIZONA		1,89000	4.875,00000	0,47345 %	0,00264 %
02744 SILVANIA		1,40000	3.611,11110	0,35070 %	0,00196 %
MR - VALE DO RIO DOS BOIS		13,04800	33.655,55550	3,26857 %	0,01825 %
02309 CAMPESTRE DE GOIAS		13,04800	33.655,55550	3,26857 %	0,01825 %
65 TOMATE CEREJA BDJ		14,04400	42.132,00000	0,07276 %	0,00000 %
001 GOIAS		14,04400	42.132,00000	100,00000 %	0,01964 %
MR - GOIANIA		14,04400	42.132,00000	100,00000 %	0,01964 %
04308 BELA VISTA DE GOIAS		1,10000	3.300,00000	7,83253 %	0,00154 %
03128 GOIANAPOLIS		9,74400	29.232,00000	69,38194 %	0,01363 %
03682 LEOPOLDO DE BULHOES		3,20000	9.600,00000	22,78553 %	0,00448 %
393 TOMATE CEREJA CAIXA		464,37600	2.532.960,00000	2,40578 %	0,00000 %
001 GOIAS		456,01600	2.487.360,00000	98,19973 %	0,63772 %
MR - ANAPOLIS		5,50000	30.000,00000	1,18439 %	0,00769 %
02437 ANAPOLIS		1,87000	10.200,00000	0,40269 %	0,00262 %
02438 CAMPO LIMPO DE GOIAS		2,64000	14.400,00000	0,56850 %	0,00369 %
04537 ITABERAI		0,99000	5.400,00000	0,21319 %	0,00138 %
MR - ENTORNO DE BRASILIA		46,20000	252.000,00000	9,94883 %	0,06461 %
05094 CORUMBA DE GOIAS		46,20000	252.000,00000	9,94883 %	0,06461 %
MR - GOIANIA		404,31600	2.205.360,00000	87,06652 %	0,56542 %
04308 BELA VISTA DE GOIAS		86,83400	473.640,00000	18,69907 %	0,12143 %
03128 GOIANAPOLIS		183,01800	998.280,00000	39,41160 %	0,25594 %
00001 GOIANIA		5,83000	31.800,00000	1,25545 %	0,00815 %
03682 LEOPOLDO DE BULHOES		128,63400	701.640,00000	27,70040 %	0,17989 %
003 SAO PAULO		8,36000	45.600,00000	1,80027 %	0,01169 %
MR - PIEDADE		8,36000	45.600,00000	1,80027 %	0,01169 %
01297 PIEDADE		8,36000	45.600,00000	1,80027 %	0,01169 %
64 TOMATE LONGA VIDA		4.499,99010	8.512.683,49620	23,31302 %	0,00186 %
001 GOIAS		4.377,97810	8.281.872,02600	97,28862 %	6,12243 %
MR - ANAPOLIS		1.051,46800	1.989.073,82050	23,36601 %	1,47044 %
02437 ANAPOLIS		952,38000	1.801.627,93860	21,16405 %	1,33187 %
04538 ITAUCU		2,20000	4.161,76470	0,04889 %	0,00308 %
02882 JARAGUA		6,60000	12.485,29400	0,14667 %	0,00923 %
02883 OURO VERDE DE GOIAS		90,28800	170.798,82320	2,00640 %	0,12626 %
MR - CHAPADA DOS VEADEIROS		483,38400	914.422,93970	10,74189 %	0,67599 %
04287 ALTO PARAISO DE GOIAS		50,82000	96.136,76450	1,12934 %	0,07107 %
05542 SAO JOAO D ALIANCA		432,56400	818.286,17520	9,61255 %	0,60492 %



CENTRAIS DE ABASTECIMENTO DE GOIAS

Pagina.: 18

Emitido: 19/05/2021

Hora....: 11:26:17

Procedencia de Produto(s)

TODOS PRODUTOS....

Periodo : 01/03/2021 Ate 31/03/2021

* MR - Micro regioao

Sub.Grupo	UF	QUANTIDADE	VALOR	% Participacao	
Produto Estado Micro Regiao		TONELADA	EM R\$	PRODUTO POR CIDADE VALOR	SUB.GRUPO VALOR
02-HORTALICAS FRUTOS-HF		19.302,47420	37.485.847,82720	26,99376 %	26,99376 %
64 TOMATE LONGA VIDA		4.499,99010	8.512.683,49620	23,31302 %	0,00012 %
001 GOIAS		4.377,97810	8.281.872,02600	97,28862 %	6,12243 %
MR - ENTORNO DE BRASILIA		476,85000	902.062,49840	10,59669 %	0,66686 %
02731 ALEXANIA		59,59800	112.742,20550	1,32440 %	0,08335 %
05094 CORUMBA DE GOIAS		417,25200	789.320,29290	9,27229 %	0,58351 %
MR - GOIANIA		2.294,99610	4.341.471,59120	51,00003 %	3,20946 %
05559 ABADIA DE GOIAS		17,60000	33.294,11760	0,39111 %	0,02461 %
04308 BELA VISTA DE GOIAS		163,13000	308.594,85250	3,62512 %	0,22813 %
03128 GOIANAPOLIS		1.399,20010	2.646.884,24090	31,09340 %	1,95673 %
00001 GOIANIA		80,52000	152.320,58800	1,78934 %	0,11260 %
03682 LEOPOLDO DE BULHOES		441,01200	834.267,35170	9,80029 %	0,61674 %
05410 NEROPOLIS		141,50400	267.684,70540	3,14454 %	0,19789 %
03688 SENADOR CANEDO		47,63000	90.102,20570	1,05845 %	0,06661 %
02728 TEREZOPOLIS DE GOIAS		4,40000	8.323,52940	0,09778 %	0,00615 %
MR - PIRES DO RIO		71,28000	134.841,17620	1,58400 %	0,09968 %
04416 GAMELEIRA DE GOIAS		64,68000	122.355,88210	1,43734 %	0,09045 %
02744 SILVANIA		6,60000	12.485,29410	0,14667 %	0,00923 %
022 SANTA CATARINA		50,02800	94.638,52920	1,11174 %	0,06996 %
MR - CANOINHAS		50,02800	94.638,52920	1,11174 %	0,06996 %
04497 MONTE CASTELO		50,02800	94.638,52920	1,11174 %	0,06996 %
003 SAO PAULO		71,98400	136.172,94100	1,59965 %	0,10067 %
MR - CAPO BONITO		71,98400	136.172,94100	1,59965 %	0,10067 %
01295 GUAPIARA		19,80000	37.455,88230	0,44000 %	0,02769 %
02240 RIBEIRAO BRANCO		52,18400	98.717,05870	1,15965 %	0,07298 %
63 TOMATE SALADA		0,44000	3.362,50000	0,00228 %	0,00000 %
001 GOIAS		0,44000	3.362,50000	100,00000 %	0,00062 %
MR - GOIANIA		0,44000	3.362,50000	100,00000 %	0,00062 %
03682 LEOPOLDO DE BULHOES		0,44000	3.362,50000	100,00000 %	0,00062 %
62 TOMATE SALADETE		4.653,85810	8.878.229,64100	24,11016 %	0,00216 %
001 GOIAS		4.638,45810	8.848.850,85310	99,66909 %	6,48670 %
MR - ANAPOLIS		1.174,75600	2.241.097,88030	25,24263 %	1,64285 %
02437 ANAPOLIS		1.103,25600	2.104.696,36520	23,70627 %	1,54286 %
02882 JARAGUA		6,60000	12.590,90900	0,14182 %	0,00923 %
02883 OURO VERDE DE GOIAS		64,90000	123.810,60610	1,39454 %	0,09076 %
MR - CHAPADA DOS VEADEIROS		313,06000	597.228,78830	6,72689 %	0,43780 %
04287 ALTO PARAISO DE GOIAS		17,16000	32.736,36370	0,36873 %	0,02400 %
05542 SAO JOAO D ALIANCA		295,90000	564.492,42460	6,35817 %	0,41380 %
MR - ENTORNO DE BRASILIA		520,30000	992.583,33400	11,17997 %	0,72762 %
02731 ALEXANIA		11,00000	20.984,84850	0,23636 %	0,01538 %
05094 CORUMBA DE GOIAS		509,30000	971.598,48550	10,94361 %	0,71224 %
MR - GOIANIA		2.584,58210	4.930.643,88080	55,53633 %	3,61444 %
05559 ABADIA DE GOIAS		26,40000	50.363,63640	0,56727 %	0,03692 %
04308 BELA VISTA DE GOIAS		180,40000	344.151,51540	3,87635 %	0,25228 %
03128 GOIANAPOLIS		1.530,93610	2.920.589,18240	32,89606 %	2,14095 %
00001 GOIANIA		80,74000	154.028,78800	1,73490 %	0,11291 %
03682 LEOPOLDO DE BULHOES		607,99200	1.159.874,54620	13,06426 %	0,85025 %
05410 NEROPOLIS		94,86400	180.973,33350	2,03839 %	0,13266 %



CENTRAIS DE ABASTECIMENTO DE GOIAS

Procedencia de Produto(s)
TODOS PRODUTOS...
 Período : 01/03/2021 Ate 31/03/2021
 * MR - Micro regioao

Pagina.: 19
 Emitido: 19/05/2021
 Hora....: 11:26:17

Sub.Grupo	UF	QUANTIDADE	VALOR	% Participacao	
Produto Estado Micro Regiao		TONELADA	EM R\$	PRODUTO POR CIDADE VALOR	SUB.GRUPO VALOR
02-HORTALICAS FRUTOS-HF		19.302,47420	37.485.847,82720	26,99376 %	26,99376 %
62 TOMATE SALADETE		4.653,85810	8.878.229,64100	24,11016 %	0,00012 %
001 GOIAS		4.638,45810	8.848.850,85310	99,66909 %	6,48670 %
MR - GOIANIA		2.584,58210	4.930.643,88080	55,53633 %	3,61444 %
03688 SENADOR CANEDO		58,85000	112.268,93950	1,26454 %	0,08230 %
02728 TEREZOPOLIS DE GOIAS		4,40000	8.393,93940	0,09455 %	0,00615 %
MR - PIRES DO RIO		45,76000	87.296,96970	0,98327 %	0,06399 %
04416 GAMELEIRA DE GOIAS		43,56000	83.100,00000	0,93600 %	0,06092 %
02744 SILVANIA		2,20000	4.196,96970	0,04727 %	0,00308 %
003 SAO PAULO		15,40000	29.378,78790	0,33091 %	0,02154 %
MR - CAPAO BONITO		15,40000	29.378,78790	0,33091 %	0,02154 %
02240 RIBEIRAO BRANCO		15,40000	29.378,78790	0,33091 %	0,02154 %
67 VAGEM		317,70700	1.602.500,15280	1,64594 %	0,00004 %
001 GOIAS		317,70700	1.602.500,15280	100,00000 %	0,44430 %
MR - ANAPOLIS		35,81500	180.649,28660	11,27297 %	0,05009 %
02437 ANAPOLIS		20,99500	105.897,85770	6,60829 %	0,02936 %
02883 OURO VERDE DE GOIAS		7,02000	35.408,57150	2,20958 %	0,00982 %
04302 PETROLINA DE GOIAS		7,80000	39.342,85740	2,45509 %	0,01091 %
MR - GOIANIA		281,89200	1.421.850,86620	88,72703 %	0,39421 %
05559 ABADIA DE GOIAS		11,05000	55.735,71460	3,47805 %	0,01545 %
04308 BELA VISTA DE GOIAS		10,14000	51.145,71460	3,19162 %	0,01418 %
03128 GOIANAPOLIS		14,82000	74.751,42900	4,66468 %	0,02073 %
00001 GOIANIA		22,91900	115.602,42930	7,21388 %	0,03205 %
03682 LEOPOLDO DE BULHOES		204,76300	1.032.815,57820	64,45026 %	0,28635 %
05410 NEROPOLIS		11,83000	59.670,00040	3,72356 %	0,01654 %
03688 SENADOR CANEDO		3,12000	15.737,14290	0,98204 %	0,00436 %
02728 TEREZOPOLIS DE GOIAS		3,25000	16.392,85720	1,02296 %	0,00454 %
03-RAIZES-TUBERCULOS-BULBO-RTB		17.385,05800	42.410.114,68500	24,31232 %	24,31232 %
70 ALHO CHINES		52,00000	884.000,00000	0,29911 %	0,00010 %
001 GOIAS		52,00000	884.000,00000	100,00000 %	0,07272 %
MR - GOIANIA		52,00000	884.000,00000	100,00000 %	0,07272 %
05410 NEROPOLIS		52,00000	884.000,00000	100,00000 %	0,07272 %
72 ALHO NACIONAL		183,06000	3.061.169,99600	1,05297 %	0,00001 %
001 GOIAS		183,06000	3.061.169,99600	100,00000 %	0,25600 %
MR - ANAPOLIS		66,98000	1.120.054,44300	36,58910 %	0,09367 %
02437 ANAPOLIS		5,00000	83.611,11100	2,73134 %	0,00699 %
04300 INHUMAS		61,98000	1.036.443,33200	33,85775 %	0,08668 %
MR - GOIANIA		116,08000	1.941.115,55300	63,41090 %	0,16233 %
02442 APARECIDA DE GOIANIA		4,90000	81.938,88880	2,67672 %	0,00685 %
00001 GOIANIA		7,00000	117.055,55540	3,82388 %	0,00979 %
05410 NEROPOLIS		104,18000	1.742.121,10880	56,91030 %	0,14569 %
73 ALHO PORRO		0,19500	390,00000	0,00112 %	0,00000 %
003 SAO PAULO		0,19500	390,00000	100,00000 %	0,00027 %
MR - PIEDADE		0,19500	390,00000	100,00000 %	0,00027 %
01297 PIEDADE		0,19500	390,00000	100,00000 %	0,00027 %



CENTRAIS DE ABASTECIMENTO DE GOIAS

Procedencia de Produto(s)
TODOS PRODUTOS....
 Período : 01/03/2021 Ate 31/03/2021
 * MR - Micro regiao

Pagina.: 20
 Emitido: 19/05/2021
 Hora....: 11:26:17

Sub.Grupo Produto Estado Micro Regiao	UF	QUANTIDADE	VALOR	% Participacao	
		TONELADA 71.507,1843	EM R\$ 197.725.913,0511	PRODUTO POR CIDADE VALOR	SUB.GRUPO VALOR
03-RAIZES-TUBERCULOS-BULBO-RTB		17.385,05800	42.410.114,68500	24,31232 %	24,31232 %
345 BATATA BOLINHA		1.235,00000	2.236.722,23320	7,10380 %	0,00021 %
001 GOIAS		105,00000	190.166,66760	8,50202 %	0,14684 %
MR - ENTORNO DE BRASILIA		105,00000	190.166,66760	8,50202 %	0,14684 %
02300 CRISTALINA		105,00000	190.166,66760	8,50202 %	0,14684 %
002 MINAS GERAIS		1.130,00000	2.046.555,56560	91,49798 %	1,58026 %
MR - ARAXA		590,00000	1.068.555,56080	47,77328 %	0,82509 %
01201 NOVA PONTE		205,00000	371.277,77960	16,59919 %	0,28668 %
04884 SACRAMENTO		225,00000	407.500,00200	18,21862 %	0,31465 %
01203 TAPIRA		160,00000	289.777,77920	12,95547 %	0,22375 %
MR - PATROCINIO		205,00000	371.277,77960	16,59919 %	0,28668 %
03430 PATROCINIO		205,00000	371.277,77960	16,59919 %	0,28668 %
MR - POCOS DE CALDAS		260,00000	470.888,89120	21,05263 %	0,36360 %
03930 POCOS DE CALDAS		260,00000	470.888,89120	21,05263 %	0,36360 %
MR - POUSO ALEGRE		75,00000	135.833,33400	6,07287 %	0,10488 %
05231 BUENO BRANDAO		75,00000	135.833,33400	6,07287 %	0,10488 %
74 BATATA COMUM DIVERSAS		2.150,50000	3.393.011,11610	12,36982 %	0,00004 %
001 GOIAS		180,00000	284.000,00040	8,37015 %	0,25172 %
MR - ANAPOLIS		20,00000	31.555,55560	0,93002 %	0,02797 %
02437 ANAPOLIS		20,00000	31.555,55560	0,93002 %	0,02797 %
MR - ENTORNO DE BRASILIA		160,00000	252.444,44480	7,44013 %	0,22375 %
02300 CRISTALINA		160,00000	252.444,44480	7,44013 %	0,22375 %
002 MINAS GERAIS		1.744,50000	2.752.433,33740	81,12067 %	2,43962 %
MR - ARAXA		1.036,00000	1.634.577,78020	48,17484 %	1,44881 %
01201 NOVA PONTE		197,50000	311.611,11160	9,18391 %	0,27620 %
04884 SACRAMENTO		473,50000	747.077,77890	22,01814 %	0,66217 %
01203 TAPIRA		365,00000	575.888,88970	16,97280 %	0,51044 %
MR - PATROCINIO		240,50000	379.455,55610	11,18345 %	0,33633 %
03430 PATROCINIO		240,50000	379.455,55610	11,18345 %	0,33633 %
MR - POCOS DE CALDAS		277,50000	437.833,33400	12,90398 %	0,38807 %
03930 POCOS DE CALDAS		277,50000	437.833,33400	12,90398 %	0,38807 %
MR - POUSO ALEGRE		190,50000	300.566,66710	8,85841 %	0,26641 %
05231 BUENO BRANDAO		190,50000	300.566,66710	8,85841 %	0,26641 %
023 PARANA		226,00000	356.577,77830	10,50918 %	0,31605 %
MR - PITANGA		226,00000	356.577,77830	10,50918 %	0,31605 %
02266 PITANGA		226,00000	356.577,77830	10,50918 %	0,31605 %
75 BATATA DOCE		2.098,00800	3.111.016,73870	12,06788 %	0,00115 %
001 GOIAS		2.098,00800	3.111.016,73870	100,00000 %	2,93398 %
MR - ANAPOLIS		2.025,76800	3.003.896,15140	96,55673 %	2,83296 %
02437 ANAPOLIS		585,55200	868.281,75730	27,90990 %	0,81887 %
02438 CAMPO LIMPO DE GOIAS		1.393,65600	2.066.573,21820	66,42758 %	1,94897 %
02883 OURO VERDE DE GOIAS		46,56000	69.041,17590	2,21925 %	0,06511 %
MR - GOIANIA		72,24000	107.120,58730	3,44327 %	0,10102 %
03128 GOIANAPOLIS		26,88000	39.858,82320	1,28122 %	0,03759 %



CENTRAIS DE ABASTECIMENTO DE GOIAS

Procedencia de Produto(s)
TODOS PRODUTOS...
 Período : 01/03/2021 Ate 31/03/2021
 * MR - Micro regioao

Pagina.: 21
 Emitido: 19/05/2021
 Hora....: 11:26:17

Sub.Grupo	UF	QUANTIDADE	VALOR	% Participacao	
Produto		TONELADA	EM R\$	PRODUTO POR CIDADE	SUB.GRUPO
Estado		71.507,1843	197.725.913,0511	VALOR	VALOR
Micro Regiao					
03-RAIZES-TUBERCULOS-BULBO-RTB		17.385,05800	42.410.114,68500	24,31232 %	24,31232 %
75 BATATA DOCE		2.098,00800	3.111.016,73870	12,06788 %	0,00003 %
001 GOIAS		2.098,00800	3.111.016,73870	100,00000 %	2,93398 %
MR - GOIANIA		72,24000	107.120,58730	3,44327 %	0,10102 %
00001 GOIANIA		14,40000	21.352,94100	0,68637 %	0,02014 %
03682 LEOPOLDO DE BULHOES		9,36000	13.879,41160	0,44614 %	0,01309 %
05410 NEROPOLIS		21,60000	32.029,41150	1,02955 %	0,03021 %
76 BATATA LISA (ACHATI-BINJ)		2.877,55000	7.913.262,50000	16,55186 %	0,00015 %
001 GOIAS		75,00000	206.250,00000	2,60638 %	0,10488 %
MR - ENTORNO DE BRASILIA		75,00000	206.250,00000	2,60638 %	0,10488 %
02300 CRISTALINA		75,00000	206.250,00000	2,60638 %	0,10488 %
002 MINAS GERAIS		2.487,55000	6.840.762,50000	86,44680 %	3,47874 %
MR - ARAXA		1.504,00000	4.136.000,00000	52,26669 %	2,10329 %
04882 ARAXA		315,00000	866.250,00000	10,94681 %	0,44052 %
01201 NOVA PONTE		345,00000	948.750,00000	11,98937 %	0,48247 %
04884 SACRAMENTO		419,00000	1.152.250,00000	14,56100 %	0,58596 %
01203 TAPIRA		425,00000	1.168.750,00000	14,76951 %	0,59435 %
MR - PATROCINIO		307,50000	845.625,00000	10,68617 %	0,43003 %
03430 PATROCINIO		307,50000	845.625,00000	10,68617 %	0,43003 %
MR - POCOS DE CALDAS		450,00000	1.237.500,00000	15,63830 %	0,62931 %
03930 POCOS DE CALDAS		450,00000	1.237.500,00000	15,63830 %	0,62931 %
MR - POUSO ALEGRE		226,05000	621.637,50000	7,85564 %	0,31612 %
05231 BUENO BRANDAO		226,05000	621.637,50000	7,85564 %	0,31612 %
023 PARANA		315,00000	866.250,00000	10,94681 %	0,44052 %
MR - PITANGA		315,00000	866.250,00000	10,94681 %	0,44052 %
02266 PITANGA		315,00000	866.250,00000	10,94681 %	0,44052 %
77 BATATA SALSA (MANDIOCA SALSA)		68,68800	1.070.724,70720	0,39510 %	0,00013 %
020 ESPIRITO SANTO		65,60000	1.022.588,23650	95,50431 %	0,09174 %
MR - SANTA TERESA		65,60000	1.022.588,23650	95,50431 %	0,09174 %
00051 SANTA LEOPOLDINA		65,60000	1.022.588,23650	95,50431 %	0,09174 %
001 GOIAS		0,04800	748,23530	0,06988 %	0,00007 %
MR - GOIANIA		0,04800	748,23530	0,06988 %	0,00007 %
00001 GOIANIA		0,04800	748,23530	0,06988 %	0,00007 %
003 SAO PAULO		3,04000	47.388,23540	4,42581 %	0,00425 %
MR - AMPARO		2,40000	37.411,76480	3,49406 %	0,00336 %
02207 PEDRA BELA		2,40000	37.411,76480	3,49406 %	0,00336 %
MR - PIEDADE		0,64000	9.976,47060	0,93175 %	0,00090 %
01297 PIEDADE		0,64000	9.976,47060	0,93175 %	0,00090 %
338 BATATA YAKON		27,00000	270.000,00000	0,15531 %	0,00005 %
020 ESPIRITO SANTO		27,00000	270.000,00000	100,00000 %	0,03776 %
MR - SANTA TERESA		27,00000	270.000,00000	100,00000 %	0,03776 %
00051 SANTA LEOPOLDINA		27,00000	270.000,00000	100,00000 %	0,03776 %



CENTRAIS DE ABASTECIMENTO DE GOIAS

Procedencia de Produto(s)
TODOS PRODUTOS...
 Período : 01/03/2021 Ate 31/03/2021
 * MR - Micro regioao

Pagina.: 22
 Emitido: 19/05/2021
 Hora....: 11:26:17

Sub.Grupo Produto Estado Micro Regiao	UF	QUANTIDADE	VALOR	% Participacao	
		TONELADA	EM R\$	PRODUTO POR CIDADE VALOR	SUB.GRUPO VALOR
03-RAIZES-TUBERCULOS-BULBO-RTB		17.385,05800	42.410.114,68500	24,31232 %	24,31232 %
78	BETERRABA	1.161,34000	2.173.364,83180	6,68010 %	0,00020 %
	005 BAHIA	109,40000	204.734,28320	9,42015 %	0,15299 %
	MR - IRECE	102,40000	191.634,28340	8,81740 %	0,14320 %
	02510 IRECE	102,40000	191.634,28340	8,81740 %	0,14320 %
	MR - LIVRAMENTO DO BRUMADO	7,00000	13.099,99980	0,60275 %	0,00979 %
	05161 LIVRAMENTO DE NOSSA SENHORA	7,00000	13.099,99980	0,60275 %	0,00979 %
	001 GOIAS	776,94000	1.453.987,69740	66,90030 %	1,08652 %
	MR - ANAPOLIS	139,60000	261.251,42550	12,02060 %	0,19523 %
	02437 ANAPOLIS	43,00000	80.471,42760	3,70262 %	0,06013 %
	02438 CAMPO LIMPO DE GOIAS	10,40000	19.462,85690	0,89552 %	0,01454 %
	02883 OURO VERDE DE GOIAS	86,20000	161.317,14100	7,42246 %	0,12055 %
	MR - ENTORNO DE BRASILIA	519,98000	973.105,41730	44,77414 %	0,72717 %
	02300 CRISTALINA	519,98000	973.105,41730	44,77414 %	0,72717 %
	MR - GOIANIA	117,36000	219.630,85460	10,10557 %	0,16412 %
	03127 BONFINOPOLIS	1,56000	2.919,42850	0,13433 %	0,00218 %
	03128 GOIANAPOLIS	69,60000	130.251,42710	5,99308 %	0,09733 %
	00001 GOIANIA	24,20000	45.288,57090	2,08380 %	0,03384 %
	05410 NEROPOLIS	22,00000	41.171,42810	1,89436 %	0,03077 %
	002 MINAS GERAIS	275,00000	514.642,85120	23,67954 %	0,38458 %
	MR - ARAXA	213,00000	398.614,28110	18,34088 %	0,29787 %
	01201 NOVA PONTE	120,00000	224.571,42600	10,33289 %	0,16782 %
	03874 PERDIZES	23,00000	43.042,85660	1,98047 %	0,03216 %
	01203 TAPIRA	70,00000	130.999,99850	6,02752 %	0,09789 %
	MR - POUSO ALEGRE	62,00000	116.028,57010	5,33866 %	0,08670 %
	05231 BUENO BRANDAO	62,00000	116.028,57010	5,33866 %	0,08670 %
80	CARA	1.124,03300	2.802.895,58000	6,46551 %	0,00003 %
	020 ESPIRITO SANTO	14,49000	36.132,35290	1,28911 %	0,02026 %
	MR - SANTA TERESA	14,49000	36.132,35290	1,28911 %	0,02026 %
	00051 SANTA LEOPOLDINA	14,49000	36.132,35290	1,28911 %	0,02026 %
	001 GOIAS	1.109,54300	2.766.763,22710	98,71089 %	1,55165 %
	MR - ANAPOLIS	1.012,94300	2.525.880,87490	90,11684 %	1,41656 %
	02437 ANAPOLIS	192,76300	480.674,99870	17,14923 %	0,26957 %
	02438 CAMPO LIMPO DE GOIAS	769,58000	1.919.029,40590	68,46596 %	1,07623 %
	02883 OURO VERDE DE GOIAS	50,60000	126.176,47030	4,50165 %	0,07076 %
	MR - ENTORNO DE BRASILIA	73,60000	183.529,41120	6,54785 %	0,10293 %
	02300 CRISTALINA	73,60000	183.529,41120	6,54785 %	0,10293 %
	MR - GOIANIA	23,00000	57.352,94100	2,04620 %	0,03216 %
	03682 LEOPOLDO DE BULHOES	2,30000	5.735,29410	0,20462 %	0,00322 %
	05410 NEROPOLIS	19,55000	48.749,99990	1,73927 %	0,02734 %
	05089 SANTO ANTONIO DE GOIAS	1,15000	2.867,64700	0,10231 %	0,00161 %
81	CEBOLA ARGENTINA	228,00000	817.000,00380	1,31147 %	0,00045 %
	023 PARANA	228,00000	817.000,00380	100,00000 %	0,31885 %
	MR - FOZ DO IGUACU	228,00000	817.000,00380	100,00000 %	0,31885 %
	02706 FOZ DO IGUACU	228,00000	817.000,00380	100,00000 %	0,31885 %



CENTRAIS DE ABASTECIMENTO DE GOIAS

Procedencia de Produto(s)
TODOS PRODUTOS....
 Período : 01/03/2021 Ate 31/03/2021
 * MR - Micro regioao

Pagina.: 23
 Emitido: 19/05/2021
 Hora....: 11:26:17

Sub.Grupo	UF	QUANTIDADE	VALOR	% Participacao	
Produto Estado Micro Regiao		TONELADA	EM R\$	PRODUTO POR CIDADE VALOR	SUB.GRUPAO VALOR
03-RAIZES-TUBERCULOS-BULBO-RTB		17.385,05800	42.410.114,68500	24,31232 %	24,31232 %
83 CEBOLA NACIONAL		2.504,52000	8.209.260,05570	14,40616 %	0,00075 %
005 BAHIA		384,00000	1.258.666,67520	15,33228 %	0,53701 %
MR - IRECE		384,00000	1.258.666,67520	15,33228 %	0,53701 %
02510 IRECE		384,00000	1.258.666,67520	15,33228 %	0,53701 %
001 GOIAS		520,32000	1.705.493,34490	20,77524 %	0,72765 %
MR - ANAPOLIS		47,00000	154.055,55660	1,87661 %	0,06573 %
02437 ANAPOLIS		47,00000	154.055,55660	1,87661 %	0,06573 %
MR - GOIANIA		473,32000	1.551.437,78830	18,89863 %	0,66192 %
03128 GOIANAPOLIS		44,00000	144.222,22320	1,75682 %	0,06153 %
00001 GOIANIA		266,12000	872.282,22810	10,62559 %	0,37216 %
05410 NEROPOLIS		163,20000	534.933,33700	6,51622 %	0,22823 %
002 MINAS GERAIS		392,20000	1.285.544,45320	15,65969 %	0,54848 %
MR - ARAXA		162,20000	531.655,55920	6,47629 %	0,22683 %
01201 NOVA PONTE		48,20000	157.988,89000	1,92452 %	0,06741 %
04884 SACRAMENTO		64,00000	209.777,77920	2,55538 %	0,08950 %
01203 TAPIRA		50,00000	163.888,89000	1,99639 %	0,06992 %
MR - PATROCINIO		42,00000	137.666,66760	1,67697 %	0,05874 %
03430 PATROCINIO		42,00000	137.666,66760	1,67697 %	0,05874 %
MR - POCOS DE CALDAS		164,00000	537.555,55920	6,54816 %	0,22935 %
03930 POCOS DE CALDAS		164,00000	537.555,55920	6,54816 %	0,22935 %
MR - POUSO ALEGRE		24,00000	78.666,66720	0,95827 %	0,03356 %
05231 BUENO BRANDAO		24,00000	78.666,66720	0,95827 %	0,03356 %
023 PARANA		58,00000	190.111,11240	2,31581 %	0,08111 %
MR - PITANGA		58,00000	190.111,11240	2,31581 %	0,08111 %
02266 PITANGA		58,00000	190.111,11240	2,31581 %	0,08111 %
007 RIO GRANDE DO SUL		100,00000	327.777,78000	3,99278 %	0,13985 %
MR - CAXIAS DO SUL		100,00000	327.777,78000	3,99278 %	0,13985 %
03089 SAO MARCOS		100,00000	327.777,78000	3,99278 %	0,13985 %
022 SANTA CATARINA		1.050,00000	3.441.666,69000	41,92420 %	1,46838 %
MR - RIO DO SUL		350,00000	1.147.222,23000	13,97473 %	0,48946 %
02415 AURORA		350,00000	1.147.222,23000	13,97473 %	0,48946 %
MR - TABULEIRO		700,00000	2.294.444,46000	27,94947 %	0,97892 %
02431 ALFREDO WAGNER		700,00000	2.294.444,46000	27,94947 %	0,97892 %
84 CENOURA		1.581,99300	1.917.567,23820	9,09973 %	0,00009 %
001 GOIAS		1.402,65300	1.700.185,42400	88,66367 %	1,96156 %
MR - ANAPOLIS		48,30000	58.545,45350	3,05311 %	0,06755 %
02437 ANAPOLIS		48,30000	58.545,45350	3,05311 %	0,06755 %
MR - ENTORNO DE BRASILIA		1.201,66200	1.456.559,97390	75,95874 %	1,68048 %
02300 CRISTALINA		1.201,66200	1.456.559,97390	75,95874 %	1,68048 %
MR - GOIANIA		152,69100	185.079,99660	9,65181 %	0,21353 %
03127 BONFINOPOLIS		1,63800	1.985,45450	0,10354 %	0,00229 %
03128 GOIANAPOLIS		103,53000	125.490,90680	6,54428 %	0,14478 %
00001 GOIANIA		11,80200	14.305,45430	0,74602 %	0,01650 %



CENTRAIS DE ABASTECIMENTO DE GOIAS

Procedencia de Produto(s)
TODOS PRODUTOS....
 Período : 01/03/2021 Ate 31/03/2021
 * MR - Micro regiao

Pagina.: 24
 Emitido: 19/05/2021
 Hora....: 11:26:17

Sub.Grupo Produto Estado Micro Regiao	UF	QUANTIDADE	VALOR	% Participacao	
		TONELADA	EM R\$	PRODUTO POR CIDADE VALOR	SUB.GRUPO VALOR
03-RAIZES-TUBERCULOS-BULBO-RTB		17.385,05800	42.410.114,68500	24,31232 %	24,31232 %
84	CENOURA	1.581,99300	1.917.567,23820	9,09973 %	0,00003 %
	001 GOIAS	1.402,65300	1.700.185,42400	88,66367 %	1,96156 %
	MR - GOIANIA	152,69100	185.079,99660	9,65181 %	0,21353 %
	05410 NEROPOLIS	16,38000	19.854,54510	1,03540 %	0,02291 %
	02728 TEREZOPOLIS DE GOIAS	19,34100	23.443,63590	1,22257 %	0,02705 %
	002 MINAS GERAIS	179,34000	217.381,81420	11,33633 %	0,25080 %
	MR - ARAXA	155,40000	188.363,63290	9,82305 %	0,21732 %
	01201 NOVA PONTE	113,40000	137.454,54300	7,16817 %	0,15859 %
	03874 PERDIZES	42,00000	50.909,08990	2,65488 %	0,05874 %
	MR - POUSO ALEGRE	23,94000	29.018,18130	1,51328 %	0,03348 %
	05231 BUENO BRANDAO	23,94000	29.018,18130	1,51328 %	0,03348 %
86	GENGIBRE	153,52500	1.114.477,77860	0,88309 %	0,00028 %
	020 ESPIRITO SANTO	153,45000	1.113.933,33420	99,95115 %	0,21459 %
	MR - SANTA TERESA	153,45000	1.113.933,33420	99,95115 %	0,21459 %
	00051 SANTA LEOPOLDINA	142,20000	1.032.266,66750	92,62335 %	0,19886 %
	05257 SANTA MARIA DE JETIBA	11,25000	81.666,66670	7,32780 %	0,01573 %
	001 GOIAS	0,07500	544,44440	0,04885 %	0,00010 %
	MR - GOIANIA	0,07500	544,44440	0,04885 %	0,00010 %
	00001 GOIANIA	0,07500	544,44440	0,04885 %	0,00010 %
89	INHAME	953,97600	2.197.236,39800	5,48733 %	0,00004 %
	020 ESPIRITO SANTO	23,28000	53.619,44470	2,44031 %	0,03256 %
	MR - SANTA TERESA	23,28000	53.619,44470	2,44031 %	0,03256 %
	00051 SANTA LEOPOLDINA	20,88000	48.091,66690	2,18873 %	0,02920 %
	05257 SANTA MARIA DE JETIBA	2,40000	5.527,77780	0,25158 %	0,00336 %
	001 GOIAS	930,69600	2.143.616,95330	97,55969 %	1,30154 %
	MR - ANAPOLIS	863,95200	1.989.889,45260	90,56328 %	1,20820 %
	02437 ANAPOLIS	95,85600	220.779,44540	10,04805 %	0,13405 %
	02438 CAMPO LIMPO DE GOIAS	707,25600	1.628.980,84000	74,13771 %	0,98907 %
	02883 OURO VERDE DE GOIAS	60,84000	140.129,16720	6,37752 %	0,08508 %
	MR - ENTORNO DE BRASILIA	33,60000	77.388,88920	3,52210 %	0,04699 %
	02300 CRISTALINA	33,60000	77.388,88920	3,52210 %	0,04699 %
	MR - GOIANIA	33,14400	76.338,61150	3,47430 %	0,04635 %
	03128 GOIANAPOLIS	7,44000	17.136,11120	0,77989 %	0,01040 %
	00001 GOIANIA	2,88000	6.633,33340	0,30189 %	0,00403 %
	03682 LEOPOLDO DE BULHOES	2,40000	5.527,77780	0,25158 %	0,00336 %
	05410 NEROPOLIS	18,00000	41.458,33350	1,88684 %	0,02517 %
	02728 TEREZOPOLIS DE GOIAS	2,42400	5.583,05560	0,25409 %	0,00339 %
90	MANDIOCA	982,97500	1.231.305,50760	5,65414 %	0,00004 %
	001 GOIAS	982,97500	1.231.305,50760	100,00000 %	1,37465 %
	MR - ANAPOLIS	626,65000	784.961,56700	63,75035 %	0,87635 %
	02437 ANAPOLIS	22,12500	27.714,47330	2,25082 %	0,03094 %
	02438 CAMPO LIMPO DE GOIAS	295,85000	370.591,04700	30,09741 %	0,41373 %
	04299 DAMOLANDIA	4,37500	5.480,26310	0,44508 %	0,00612 %
	04300 INHUMAS	218,15000	273.261,57480	22,19283 %	0,30507 %



CENTRAIS DE ABASTECIMENTO DE GOIAS

Pagina.: 25

Emitido: 19/05/2021

Hora....: 11:26:17

Procedencia de Produto(s)

TODOS PRODUTOS....

Periodo : 01/03/2021 Ate 31/03/2021

* MR - Micro regioao

Sub.Grupo	UF	QUANTIDADE	VALOR	% Participacao	
Produto		TONELADA	EM R\$	PRODUTO POR CIDADE VALOR	SUB.GRUPU VALOR
Estado		71.507,1843	197.725.913,0511		
Micro Regiao					
03-RAIZES-TUBERCULOS-BULBO-RTB		17.385,05800	42.410.114,68500	24,31232 %	24,31232 %
90 MANDIOCA		982,97500	1.231.305,50760	5,65414 %	0,00012 %
001 GOIAS		982,97500	1.231.305,50760	100,00000 %	1,37465 %
MR - ANAPOLIS		626,65000	784.961,56700	63,75035 %	0,87635 %
04537 ITABERAI		61,40000	76.911,57770	6,24634 %	0,08587 %
02883 OURO VERDE DE GOIAS		22,25000	27.871,05220	2,26354 %	0,03112 %
03124 SAO FRANCISCO DE GOIAS		2,50000	3.131,57890	0,25433 %	0,00350 %
MR - ENTORNO DE BRASILIA		5,00000	6.263,15780	0,50866 %	0,00699 %
04128 COCALZINHO DE GOIAS		5,00000	6.263,15780	0,50866 %	0,00699 %
MR - GOIANIA		343,82500	430.686,04610	34,97800 %	0,48083 %
01074 CALDAZINHA		43,00000	53.863,15710	4,37448 %	0,06013 %
03128 GOIANAPOLIS		11,25000	14.092,10510	1,14448 %	0,01573 %
00001 GOIANIA		78,00000	97.705,26170	7,93509 %	0,10908 %
05410 NEROPOLIS		110,00000	137.789,47160	11,19052 %	0,15383 %
02728 TEREZOPOLIS DE GOIAS		101,57500	127.236,05060	10,33343 %	0,14205 %
MR - PIRES DO RIO		7,50000	9.394,73670	0,76299 %	0,01049 %
02744 SILVANIA		2,50000	3.131,57890	0,25433 %	0,00350 %
03704 VIANOPOLIS		5,00000	6.263,15780	0,50866 %	0,00699 %
93 NABO		0,81000	1.635,00010	0,00466 %	0,00000 %
001 GOIAS		0,79500	1.604,72230	98,14815 %	0,00111 %
MR - ANAPOLIS		0,04500	90,83330	5,55556 %	0,00006 %
02437 ANAPOLIS		0,04500	90,83330	5,55556 %	0,00006 %
MR - GOIANIA		0,75000	1.513,88900	92,59259 %	0,00105 %
05410 NEROPOLIS		0,75000	1.513,88900	92,59259 %	0,00105 %
003 SAO PAULO		0,01500	30,27780	1,85185 %	0,00002 %
MR - PIEDADE		0,01500	30,27780	1,85185 %	0,00002 %
01297 PIEDADE		0,01500	30,27780	1,85185 %	0,00002 %
94 RABANETE		1,88500	5.075,00000	0,01084 %	0,00000 %
001 GOIAS		1,88500	5.075,00000	100,00000 %	0,00264 %
MR - ANAPOLIS		0,65000	1.750,00000	34,48276 %	0,00091 %
02437 ANAPOLIS		0,65000	1.750,00000	34,48276 %	0,00091 %
MR - GOIANIA		1,23500	3.325,00000	65,51724 %	0,00173 %
05410 NEROPOLIS		1,23500	3.325,00000	65,51724 %	0,00173 %
04-FRUTAS NACIONAIS-FN		26.404,26500	91.653.847,06130	36,92533 %	36,92533 %
294 ABACATE COMUM		812,34000	1.901.614,09830	3,07655 %	0,00044 %
005 BAHIA		226,00000	529.045,45660	27,82086 %	0,31605 %
MR - SANTA MARIA DA VITORIA		226,00000	529.045,45660	27,82086 %	0,31605 %
01744 SANTA MARIA DA VITORIA		226,00000	529.045,45660	27,82086 %	0,31605 %
001 GOIAS		299,34000	700.727,73000	36,84910 %	0,41862 %
MR - ANAPOLIS		115,26000	269.813,18270	14,18864 %	0,16119 %
02437 ANAPOLIS		4,20000	9.831,81820	0,51702 %	0,00587 %
02438 CAMPO LIMPO DE GOIAS		35,16000	82.306,36390	4,32824 %	0,04917 %
04299 DAMOLANDIA		19,00000	44.477,27290	2,33892 %	0,02657 %
04539 NOVA VENEZA		42,00000	98.318,18220	5,17025 %	0,05874 %



CENTRAIS DE ABASTECIMENTO DE GOIAS

Pagina.: 26

Emitido: 19/05/2021

Hora....: 11:26:17

Procedencia de Produto(s)

TODOS PRODUTOS....

Periodo : 01/03/2021 Ate 31/03/2021

* MR - Micro regioao

Sub.Grupo Produto Estado Micro Regiao	UF	QUANTIDADE TONELADA 71.507,1843	VALOR EM R\$ 197.725.913,0511	% Participacao	
				PRODUTO POR CIDADE VALOR	SUB.GRUPO VALOR
04-FRUTAS NACIONAIS-FN		26.404,26500	91.653.847,06130	36,92533 %	36,92533 %
294 ABACATE COMUM		812,34000	1.901.614,09830	3,07655 %	0,00003 %
001 GOIAS		299,34000	700.727,73000	36,84910 %	0,41862 %
MR - ANAPOLIS		115,26000	269.813,18270	14,18864 %	0,16119 %
02883 OURO VERDE DE GOIAS		12,80000	29.963,63640	1,57569 %	0,01790 %
03124 SAO FRANCISCO DE GOIAS		0,40000	936,36360	0,04924 %	0,00056 %
04303 TAQUARAL DE GOIAS		1,70000	3.979,54550	0,20927 %	0,00238 %
MR - CATALAO		7,80000	18.259,09100	0,96019 %	0,01091 %
04148 CATALAO		7,80000	18.259,09100	0,96019 %	0,01091 %
MR - CERES		30,00000	70.227,27300	3,69303 %	0,04195 %
05544 ITAPURANGA		30,00000	70.227,27300	3,69303 %	0,04195 %
MR - GOIANIA		146,28000	342.428,18330	18,00724 %	0,20457 %
05559 ABADIA DE GOIAS		2,50000	5.852,27280	0,30775 %	0,00350 %
04308 BELA VISTA DE GOIAS		30,00000	70.227,27300	3,69303 %	0,04195 %
03127 BONFINOPOLIS		3,50000	8.193,18190	0,43085 %	0,00489 %
03128 GOIANAPOLIS		6,94000	16.245,90920	0,85432 %	0,00971 %
00001 GOIANIA		29,88000	69.946,36390	3,67826 %	0,04179 %
00916 GOIANIRA		0,90000	2.106,81820	0,11079 %	0,00126 %
01355 HIDROLANDIA		24,00000	56.181,81840	2,95443 %	0,03356 %
05410 NEROPOLIS		47,36000	110.865,45490	5,83007 %	0,06623 %
03688 SENADOR CANEDO		1,20000	2.809,09100	0,14772 %	0,00168 %
002 MINAS GERAIS		124,00000	290.272,72840	15,26454 %	0,17341 %
MR - CATAGUASES		124,00000	290.272,72840	15,26454 %	0,17341 %
00777 LEOPOLDINA		124,00000	290.272,72840	15,26454 %	0,17341 %
003 SAO PAULO		163,00000	381.568,18330	20,06549 %	0,22795 %
MR - SAO JOSE DO RIO PRETO		94,00000	220.045,45540	11,57151 %	0,13146 %
00070 CEDRAL		46,00000	107.681,81860	5,66265 %	0,06433 %
04966 UCHOA		48,00000	112.363,63680	5,90886 %	0,06713 %
MR - TUPA		69,00000	161.522,72790	8,49398 %	0,09649 %
00818 BASTOS		69,00000	161.522,72790	8,49398 %	0,09649 %
98 ABACATE MANTEIGA		826,00000	3.349.888,88420	3,12828 %	0,00034 %
005 BAHIA		176,00000	713.777,77680	21,30751 %	0,24613 %
MR - SANTA MARIA DA VITORIA		176,00000	713.777,77680	21,30751 %	0,24613 %
01744 SANTA MARIA DA VITORIA		176,00000	713.777,77680	21,30751 %	0,24613 %
001 GOIAS		150,00000	608.333,33240	18,15981 %	0,20977 %
MR - ANAPOLIS		25,00000	101.388,88870	3,02663 %	0,03496 %
04299 DAMOLANDIA		15,00000	60.833,33320	1,81598 %	0,02098 %
04539 NOVA VENEZA		10,00000	40.555,55550	1,21065 %	0,01398 %
MR - ANICUNS		12,00000	48.666,66660	1,45278 %	0,01678 %
04307 SAO LUIS DE MONTES BELOS		12,00000	48.666,66660	1,45278 %	0,01678 %
MR - CERES		42,00000	170.333,33310	5,08475 %	0,05874 %
05544 ITAPURANGA		42,00000	170.333,33310	5,08475 %	0,05874 %
MR - GOIANIA		19,00000	77.055,55540	2,30024 %	0,02657 %
04308 BELA VISTA DE GOIAS		19,00000	77.055,55540	2,30024 %	0,02657 %
MR - MEIA PONTE		10,00000	40.555,55550	1,21065 %	0,01398 %
01376 PIRACANJUBA		10,00000	40.555,55550	1,21065 %	0,01398 %



CENTRAIS DE ABASTECIMENTO DE GOIAS

Procedencia de Produto(s)
TODOS PRODUTOS....
 Período : 01/03/2021 Ate 31/03/2021
 * MR - Micro regioao

Pagina.: 27
 Emitido: 19/05/2021
 Hora....: 11:26:17

Sub.Grupo	UF	QUANTIDADE	VALOR	% Participacao	
Produto		TONELADA	EM R\$	PRODUTO POR CIDADE VALOR	SUB.GRUPO VALOR
Estado		71.507,1843	197.725.913,0511		
Micro Regiao					
04-FRUTAS NACIONAIS-FN		26.404,26500	91.653.847,06130	36,92533 %	36,92533 %
98 ABACATE MANTEIGA		826,00000	3.349.888,88420	3,12828 %	0,00008 %
001 GOIAS		150,00000	608.333,33240	18,15981 %	0,20977 %
MR - VALE DO RIO DOS BOIS		42,00000	170.333,33310	5,08475 %	0,05874 %
03702 PALMEIRAS DE GOIAS		42,00000	170.333,33310	5,08475 %	0,05874 %
002 MINAS GERAIS		230,00000	932.777,77650	27,84504 %	0,32165 %
MR - CATAGUASES		230,00000	932.777,77650	27,84504 %	0,32165 %
00777 LEOPOLDINA		230,00000	932.777,77650	27,84504 %	0,32165 %
003 SAO PAULO		270,00000	1.094.999,99850	32,68765 %	0,37758 %
MR - SAO JOSE DO RIO PRETO		270,00000	1.094.999,99850	32,68765 %	0,37758 %
00070 CEDRAL		270,00000	1.094.999,99850	32,68765 %	0,37758 %
100 ABACAXI PEROLA		2.014,34200	5.175.739,97300	7,62885 %	0,00065 %
001 GOIAS		993,14200	2.551.823,24960	49,30354 %	1,38887 %
MR - ANAPOLIS		473,74000	1.217.248,63740	23,51835 %	0,66251 %
02882 JARAGUA		333,74000	857.526,40740	16,56819 %	0,46672 %
04539 NOVA VENEZA		10,00000	25.694,44500	0,49644 %	0,01398 %
04302 PETROLINA DE GOIAS		130,00000	334.027,78500	6,45372 %	0,18180 %
MR - ANICUNS		114,00000	292.916,67300	5,65942 %	0,15942 %
04307 SAO LUIS DE MONTES BELOS		114,00000	292.916,67300	5,65942 %	0,15942 %
MR - CERES		46,00200	118.199,58590	2,28372 %	0,06433 %
05544 ITAPURANGA		46,00200	118.199,58590	2,28372 %	0,06433 %
MR - CHAPADA DOS VEADEIROS		91,20000	234.333,33840	4,52753 %	0,12754 %
05542 SAO JOAO D ALIANCA		91,20000	234.333,33840	4,52753 %	0,12754 %
MR - GOIANIA		63,00000	161.875,00350	3,12757 %	0,08810 %
04308 BELA VISTA DE GOIAS		24,00000	61.666,66800	1,19146 %	0,03356 %
00001 GOIANIA		9,00000	23.125,00050	0,44680 %	0,01259 %
05410 NEROPOLIS		30,00000	77.083,33500	1,48932 %	0,04195 %
MR - VALE DO RIO DOS BOIS		205,20000	527.250,01140	10,18695 %	0,28696 %
03701 INDIARA		104,00000	267.222,22800	5,16298 %	0,14544 %
04141 JANDAIA		71,20000	182.944,44840	3,53465 %	0,09957 %
03702 PALMEIRAS DE GOIAS		30,00000	77.083,33500	1,48932 %	0,04195 %
002 MINAS GERAIS		212,00000	544.722,23400	10,52453 %	0,29647 %
MR - FRUTAL		70,00000	179.861,11500	3,47508 %	0,09789 %
01198 FRUTAL		70,00000	179.861,11500	3,47508 %	0,09789 %
MR - UBERLANDIA		142,00000	364.861,11900	7,04945 %	0,19858 %
05181 MONTE ALEGRE DE MINAS		142,00000	364.861,11900	7,04945 %	0,19858 %
008 TOCANTINS		809,20000	2.079.194,48940	40,17193 %	1,13163 %
MR - MIRACEMA DO TOCANTINS		809,20000	2.079.194,48940	40,17193 %	1,13163 %
01588 DOIS IRMAOS DO TOCANTINS		196,60000	505.152,78870	9,76001 %	0,27494 %
02988 MIRACEMA DO TOCANTINS		248,00000	637.222,23600	12,31171 %	0,34682 %
01592 MIRANORTE		364,60000	936.819,46470	18,10020 %	0,50988 %
394 ABIU		1,50000	1.500,00000	0,00568 %	0,00000 %
003 SAO PAULO		1,50000	1.500,00000	100,00000 %	0,00210 %
MR - SAO PAULO		1,50000	1.500,00000	100,00000 %	0,00210 %



CENTRAIS DE ABASTECIMENTO DE GOIAS

Procedencia de Produto(s)
 TODOS PRODUTOS...
 Período : 01/03/2021 Ate 31/03/2021
 * MR - Micro regioao

Pagina.: 28
 Emitido: 19/05/2021
 Hora....: 11:26:17

Sub.Grupo Produto Estado Micro Regiao	UF	QUANTIDADE	VALOR	% Participacao	
		TONELADA 71.507,1843	EM R\$ 197.725.913,0511	PRODUTO POR CIDADE VALOR	SUB.GRUPO VALOR
04-FRUTAS NACIONAIS-FN		26.404,26500	91.653.847,06130	36,92533 %	36,92533 %
394 ABIU		1,50000	1.500,00000	0,00568 %	0,00000 %
003 SAO PAULO		1,50000	1.500,00000	100,00000 %	0,00210 %
MR - SAO PAULO		1,50000	1.500,00000	100,00000 %	0,00210 %
05050 SAO PAULO		1,50000	1.500,00000	100,00000 %	0,00210 %
102 AMEIXA NACIONAL		118,59200	1.120.035,56220	0,44914 %	0,00004 %
001 GOIAS		22,59200	213.368,89020	19,05019 %	0,03159 %
MR - GOIANIA		22,59200	213.368,89020	19,05019 %	0,03159 %
00001 GOIANIA		22,59200	213.368,89020	19,05019 %	0,03159 %
003 SAO PAULO		96,00000	906.666,67200	80,94981 %	0,13425 %
MR - SAO PAULO		96,00000	906.666,67200	80,94981 %	0,13425 %
05050 SAO PAULO		96,00000	906.666,67200	80,94981 %	0,13425 %
308 ATEMOIA		21,00000	252.777,77700	0,07953 %	0,00004 %
001 GOIAS		21,00000	252.777,77700	100,00000 %	0,02937 %
MR - VALE DO RIO DOS BOIS		21,00000	252.777,77700	100,00000 %	0,02937 %
03701 INDIARA		21,00000	252.777,77700	100,00000 %	0,02937 %
309 AVOCADO		25,60000	496.000,00000	0,09695 %	0,00005 %
003 SAO PAULO		25,60000	496.000,00000	100,00000 %	0,03580 %
MR - SAO PAULO		25,60000	496.000,00000	100,00000 %	0,03580 %
05050 SAO PAULO		25,60000	496.000,00000	100,00000 %	0,03580 %
104 BANANA MACA		226,42500	998.045,88140	0,85753 %	0,00007 %
005 BAHIA		37,65000	165.955,29400	16,62802 %	0,05265 %
MR - PORTO SEGURO		37,65000	165.955,29400	16,62802 %	0,05265 %
00389 TEIXEIRA DE FREITAS		37,65000	165.955,29400	16,62802 %	0,05265 %
020 ESPIRITO SANTO		12,75000	56.200,00000	5,63100 %	0,01783 %
MR - LINHARES		12,75000	56.200,00000	5,63100 %	0,01783 %
02580 LINHARES		12,75000	56.200,00000	5,63100 %	0,01783 %
001 GOIAS		176,02500	775.890,58740	77,74097 %	0,24616 %
MR - ANAPOLIS		176,02500	775.890,58740	77,74097 %	0,24616 %
02437 ANAPOLIS		22,50000	99.176,47050	9,93707 %	0,03147 %
02439 ITAGUARI		81,60000	359.679,99960	36,03842 %	0,11411 %
04301 ITAGUARU		46,50000	204.964,70570	20,53660 %	0,06503 %
04538 ITAUCU		22,50000	99.176,47050	9,93707 %	0,03147 %
04302 PETROLINA DE GOIAS		2,92500	12.892,94110	1,29182 %	0,00409 %
105 BANANA MARMELO		245,85000	801.288,89050	0,93110 %	0,00002 %
005 BAHIA		12,00000	39.111,11120	4,88103 %	0,01678 %
MR - PORTO SEGURO		12,00000	39.111,11120	4,88103 %	0,01678 %
00389 TEIXEIRA DE FREITAS		12,00000	39.111,11120	4,88103 %	0,01678 %
001 GOIAS		233,85000	762.177,77930	95,11897 %	0,32703 %
MR - ANAPOLIS		128,85000	419.955,55630	52,41001 %	0,18019 %
02437 ANAPOLIS		13,50000	44.000,00000	5,49115 %	0,01888 %



CENTRAIS DE ABASTECIMENTO DE GOIAS

Procedencia de Produto(s)
TODOS PRODUTOS...
 Período : 01/03/2021 Ate 31/03/2021
 * MR - Micro regioao

Pagina.: 29
 Emitido: 19/05/2021
 Hora....: 11:26:17

Sub.Grupo	UF	QUANTIDADE	VALOR	% Participacao	
Produto Estado Micro Regiao		TONELADA	EM R\$	PRODUTO POR CIDADE VALOR	SUB.GRUPO VALOR
04-FRUTAS NACIONAIS-FN		26.404,26500	91.653.847,06130	36,92533 %	36,92533 %
105 BANANA MARMELO		245,85000	801.288,89050	0,93110 %	0,00009 %
001 GOIAS		233,85000	762.177,77930	95,11897 %	0,32703 %
MR - ANAPOLIS		128,85000	419.955,55630	52,41001 %	0,18019 %
02439 ITAGUARI		47,10000	153.511,11130	19,15802 %	0,06587 %
04301 ITAGUARU		31,50000	102.666,66690	12,81269 %	0,04405 %
04538 ITAUCU		18,00000	58.666,66680	7,32154 %	0,02517 %
04302 PETROLINA DE GOIAS		18,75000	61.111,11130	7,62660 %	0,02622 %
MR - ANICUNS		33,00000	107.555,55580	13,42282 %	0,04615 %
01501 AVELINOPOLIS		33,00000	107.555,55580	13,42282 %	0,04615 %
MR - GOIANIA		34,50000	112.444,44470	14,03295 %	0,04825 %
05559 ABADIA DE GOIAS		34,50000	112.444,44470	14,03295 %	0,04825 %
MR - SUDOESTE DE GOIAS		37,50000	122.222,22250	15,25320 %	0,05244 %
00929 JATAI		37,50000	122.222,22250	15,25320 %	0,05244 %
106 BANANA NANICA		386,41500	1.122.034,67810	1,46346 %	0,00007 %
005 BAHIA		36,00000	104.533,33440	9,31641 %	0,05034 %
MR - PORTO SEGURO		36,00000	104.533,33440	9,31641 %	0,05034 %
00389 TEIXEIRA DE FREITAS		36,00000	104.533,33440	9,31641 %	0,05034 %
001 GOIAS		350,41500	1.017.501,34370	90,68359 %	0,49004 %
MR - ANAPOLIS		229,66500	666.879,11790	59,43480 %	0,32118 %
02437 ANAPOLIS		21,00000	60.977,77840	5,43457 %	0,02937 %
02439 ITAGUARI		76,50000	222.133,33560	19,79737 %	0,10698 %
04301 ITAGUARU		31,66500	91.945,77870	8,19456 %	0,04428 %
04538 ITAUCU		48,00000	139.377,77920	12,42188 %	0,06713 %
04302 PETROLINA DE GOIAS		52,50000	152.444,44600	13,58643 %	0,07342 %
MR - ANICUNS		21,00000	60.977,77840	5,43457 %	0,02937 %
01501 AVELINOPOLIS		21,00000	60.977,77840	5,43457 %	0,02937 %
MR - GOIANIA		20,25000	58.800,00060	5,24048 %	0,02832 %
05559 ABADIA DE GOIAS		18,00000	52.266,66720	4,65820 %	0,02517 %
00001 GOIANIA		2,25000	6.533,33340	0,58228 %	0,00315 %
MR - PIRES DO RIO		34,50000	100.177,77880	8,92822 %	0,04825 %
02744 SILVANIA		34,50000	100.177,77880	8,92822 %	0,04825 %
MR - PORANGATU		7,50000	21.777,77800	1,94092 %	0,01049 %
04286 TROMBAS		7,50000	21.777,77800	1,94092 %	0,01049 %
MR - SUDOESTE DE GOIAS		37,50000	108.888,89000	9,70459 %	0,05244 %
00929 JATAI		37,50000	108.888,89000	9,70459 %	0,05244 %
306 BANANA OURO		30,00000	80.000,00000	0,11362 %	0,00004 %
001 GOIAS		30,00000	80.000,00000	100,00000 %	0,04195 %
MR - ANAPOLIS		30,00000	80.000,00000	100,00000 %	0,04195 %
02439 ITAGUARI		18,00000	48.000,00000	60,00000 %	0,02517 %
04301 ITAGUARU		4,50000	12.000,00000	15,00000 %	0,00629 %
04302 PETROLINA DE GOIAS		7,50000	20.000,00000	25,00000 %	0,01049 %
107 BANANA PRATA		410,19000	1.048.263,32440	1,55350 %	0,00009 %
005 BAHIA		44,25000	113.083,33240	10,78768 %	0,06188 %



CENTRAIS DE ABASTECIMENTO DE GOIAS

Pagina.: 30

Emitido: 19/05/2021

Hora....: 11:26:17

Procedencia de Produto(s)

TODOS PRODUTOS....

Periodo : 01/03/2021 Ate 31/03/2021

* MR - Micro regioao

Sub.Grupo	UF	QUANTIDADE	VALOR	% Participacao	
Produto		TONELADA	EM R\$	PRODUTO POR CIDADE VALOR	SUB.GRUPO VALOR
Estado		71.507,1843	197.725.913,0511		
Micro Regiao					
04-FRUTAS NACIONAIS-FN		26.404,26500	91.653.847,06130	36,92533 %	36,92533 %
107 BANANA PRATA		410,19000	1.048.263,32440	1,55350 %	0,00009 %
005 BAHIA		44,25000	113.083,33240	10,78768 %	0,06188 %
MR - PORTO SEGURO		44,25000	113.083,33240	10,78768 %	0,06188 %
00389 TEIXEIRA DE FREITAS		44,25000	113.083,33240	10,78768 %	0,06188 %
001 GOIAS		365,94000	935.179,99200	89,21232 %	0,51175 %
MR - ANAPOLIS		253,50000	647.833,32770	61,80063 %	0,35451 %
02437 ANAPOLIS		31,65000	80.883,33260	7,71594 %	0,04426 %
02439 ITAGUARI		87,00000	222.333,33140	21,20968 %	0,12167 %
04301 ITAGUARU		49,50000	126.499,99890	12,06758 %	0,06922 %
04538 ITAUCU		22,50000	57.499,99950	5,48526 %	0,03147 %
02883 OURO VERDE DE GOIAS		22,35000	57.116,66620	5,44869 %	0,03126 %
04302 PETROLINA DE GOIAS		40,50000	103.499,99910	9,87347 %	0,05664 %
MR - GOIANIA		67,44000	172.346,66520	16,44116 %	0,09431 %
05559 ABADIA DE GOIAS		33,97500	86.824,99920	8,28275 %	0,04751 %
03128 GOIANAPOLIS		3,00000	7.666,66660	0,73137 %	0,00420 %
00001 GOIANIA		15,22500	38.908,33300	3,71169 %	0,02129 %
05410 NEROPOLIS		15,24000	38.946,66640	3,71535 %	0,02131 %
MR - PORANGATU		7,50000	19.166,66660	1,82842 %	0,01049 %
04286 TROMBAS		7,50000	19.166,66660	1,82842 %	0,01049 %
MR - SUDOESTE DE GOIAS		37,50000	95.833,33250	9,14210 %	0,05244 %
00929 JATAI		37,50000	95.833,33250	9,14210 %	0,05244 %
108 BANANA TERRA		457,33500	1.727.710,01020	1,73205 %	0,00006 %
005 BAHIA		31,50000	119.000,00070	6,88773 %	0,04405 %
MR - PORTO SEGURO		31,50000	119.000,00070	6,88773 %	0,04405 %
00389 TEIXEIRA DE FREITAS		31,50000	119.000,00070	6,88773 %	0,04405 %
020 ESPIRITO SANTO		191,85000	724.766,67090	41,94956 %	0,26829 %
MR - COLATINA		40,50000	153.000,00100	8,85565 %	0,05664 %
05249 COLATINA		31,50000	119.000,00080	6,88773 %	0,04405 %
02144 MARILANDIA		9,00000	34.000,00020	1,96792 %	0,01259 %
MR - LINHARES		151,35000	571.766,66990	33,09390 %	0,21166 %
02580 LINHARES		151,35000	571.766,66990	33,09390 %	0,21166 %
001 GOIAS		233,98500	883.943,33860	51,16271 %	0,32722 %
MR - ANAPOLIS		111,73500	422.110,00250	24,43176 %	0,15626 %
02437 ANAPOLIS		14,70000	55.533,33370	3,21427 %	0,02056 %
02439 ITAGUARI		16,50000	62.333,33370	3,60786 %	0,02307 %
04301 ITAGUARU		40,03500	151.243,33420	8,75398 %	0,05599 %
04538 ITAUCU		6,00000	22.666,66680	1,31195 %	0,00839 %
04302 PETROLINA DE GOIAS		34,50000	130.333,33410	7,54370 %	0,04825 %
MR - ANICUNS		31,50000	119.000,00070	6,88773 %	0,04405 %
01501 AVELINOPOLIS		31,50000	119.000,00070	6,88773 %	0,04405 %
MR - GOIANIA		4,50000	17.000,00010	0,98396 %	0,00629 %
05559 ABADIA DE GOIAS		4,50000	17.000,00010	0,98396 %	0,00629 %
MR - PIRES DO RIO		39,00000	147.333,33420	8,52767 %	0,05454 %
02744 SILVANIA		39,00000	147.333,33420	8,52767 %	0,05454 %
MR - SUDOESTE DE GOIAS		47,25000	178.500,00110	10,33160 %	0,06608 %



CENTRAIS DE ABASTECIMENTO DE GOIAS

Procedencia de Produto(s)
TODOS PRODUTOS...
 Período : 01/03/2021 Ate 31/03/2021
 * MR - Micro regioao

Pagina.: 31
 Emitido: 19/05/2021
 Hora....: 11:26:17

Sub.Grupo Produto Estado Micro Regiao	UF	QUANTIDADE	VALOR	% Participacao	
		TONELADA	EM R\$	PRODUTO POR CIDADE VALOR	SUB.GRUPO VALOR
		71.507,1843	197.725.913,0511		
04-FRUTAS NACIONAIS-FN		26.404,26500	91.653.847,06130	36,92533 %	36,92533 %
108 BANANA TERRA		457,33500	1.727.710,01020	1,73205 %	0,00007 %
001 GOIAS		233,98500	883.943,33860	51,16271 %	0,32722 %
MR - SUDOESTE DE GOIAS		47,25000	178.500,00110	10,33160 %	0,06608 %
00929 JATAI		37,50000	141.666,66750	8,19968 %	0,05244 %
05422 PEROLANDIA		9,75000	36.833,33360	2,13192 %	0,01363 %
109 CAJAMANGA		34,45200	101.790,00000	0,13048 %	0,00000 %
001 GOIAS		34,45200	101.790,00000	100,00000 %	0,04818 %
MR - ANAPOLIS		2,42000	7.150,00000	7,02427 %	0,00338 %
02437 ANAPOLIS		0,66000	1.950,00000	1,91571 %	0,00092 %
01496 CATURAI		1,76000	5.200,00000	5,10856 %	0,00246 %
MR - GOIANIA		32,03200	94.640,00000	92,97573 %	0,04480 %
03128 GOIANAPOLIS		6,49000	19.175,00000	18,83780 %	0,00908 %
00001 GOIANIA		15,35600	45.370,00000	44,57216 %	0,02147 %
03682 LEOPOLDO DE BULHOES		0,44000	1.300,00000	1,27714 %	0,00062 %
05410 NEROPOLIS		7,32600	21.645,00000	21,26437 %	0,01025 %
03688 SENADOR CANEDO		1,76000	5.200,00000	5,10856 %	0,00246 %
02297 TRINDADE		0,66000	1.950,00000	1,91571 %	0,00092 %
110 CAJU		30,00000	159.722,22250	0,11362 %	0,00006 %
003 SAO PAULO		30,00000	159.722,22250	100,00000 %	0,04195 %
MR - SAO PAULO		30,00000	159.722,22250	100,00000 %	0,04195 %
05050 SAO PAULO		30,00000	159.722,22250	100,00000 %	0,04195 %
111 CAQUI CX C/12 KG		212,40000	212.400,00000	0,80442 %	0,00029 %
003 SAO PAULO		212,40000	212.400,00000	100,00000 %	0,29703 %
MR - JALES		150,00000	150.000,00000	70,62147 %	0,20977 %
05284 JALES		150,00000	150.000,00000	70,62147 %	0,20977 %
MR - SAO PAULO		62,40000	62.400,00000	29,37853 %	0,08726 %
05050 SAO PAULO		62,40000	62.400,00000	29,37853 %	0,08726 %
112 CAQUI CX C/9 KG		299,70000	3.089.500,00740	1,13504 %	0,00001 %
001 GOIAS		2,70000	27.833,33340	0,90090 %	0,00378 %
MR - GOIANIA		2,70000	27.833,33340	0,90090 %	0,00378 %
00001 GOIANIA		2,70000	27.833,33340	0,90090 %	0,00378 %
003 SAO PAULO		297,00000	3.061.666,67400	99,09910 %	0,41534 %
MR - JALES		153,00000	1.577.222,22600	51,05105 %	0,21396 %
05284 JALES		153,00000	1.577.222,22600	51,05105 %	0,21396 %
MR - SAO PAULO		144,00000	1.484.444,44800	48,04805 %	0,20138 %
05050 SAO PAULO		144,00000	1.484.444,44800	48,04805 %	0,20138 %
114 CARAMBOLA (SP)		5,75000	208.277,77880	0,02178 %	0,00001 %
003 SAO PAULO		5,75000	208.277,77880	100,00000 %	0,00804 %
MR - SAO PAULO		5,75000	208.277,77880	100,00000 %	0,00804 %
05050 SAO PAULO		5,75000	208.277,77880	100,00000 %	0,00804 %
115 CASTANHA DO PARA		0,36000	7.200,00000	0,00136 %	0,00000 %



CENTRAIS DE ABASTECIMENTO DE GOIAS

Pagina.: 32

Emitido: 19/05/2021

Hora....: 11:26:17

Procedencia de Produto(s)

TODOS PRODUTOS....

Periodo : 01/03/2021 Ate 31/03/2021

* MR - Micro regioao

Sub.Grupo Produto Estado Micro Regiao	UF	QUANTIDADE	VALOR	% Participacao	
		TONELADA 71.507,1843	EM R\$ 197.725.913,0511	PRODUTO POR CIDADE VALOR	SUB.GRUPO VALOR
04-FRUTAS NACIONAIS-FN		26.404,26500	91.653.847,06130	36,92533 %	36,92533 %
115 CASTANHA DO PARA		0,36000	7.200,00000	0,00136 %	0,00000 %
001 GOIAS		0,36000	7.200,00000	100,00000 %	0,00050 %
MR - GOIANIA		0,36000	7.200,00000	100,00000 %	0,00050 %
00001 GOIANIA		0,36000	7.200,00000	100,00000 %	0,00050 %
116 CEREJA		21,01000	1.166.055,00000	0,07957 %	0,00000 %
001 GOIAS		0,01000	555,00000	0,04760 %	0,00001 %
MR - GOIANIA		0,01000	555,00000	0,04760 %	0,00001 %
04308 BELA VISTA DE GOIAS		0,01000	555,00000	0,04760 %	0,00001 %
003 SAO PAULO		21,00000	1.165.500,00000	99,95240 %	0,02937 %
MR - SAO PAULO		21,00000	1.165.500,00000	99,95240 %	0,02937 %
05050 SAO PAULO		21,00000	1.165.500,00000	99,95240 %	0,02937 %
118 COCO SECO		9,60000	40.666,66680	0,03636 %	0,00002 %
001 GOIAS		9,60000	40.666,66680	100,00000 %	0,01343 %
MR - GOIANIA		9,60000	40.666,66680	100,00000 %	0,01343 %
05410 NEROPOLIS		9,60000	40.666,66680	100,00000 %	0,01343 %
119 COCO VERDE		52,80000	52.213,32160	0,19997 %	0,00003 %
005 BAHIA		15,00000	14.833,33000	28,40909 %	0,02098 %
MR - JUAZEIRO		15,00000	14.833,33000	28,40909 %	0,02098 %
01745 JUAZEIRO		15,00000	14.833,33000	28,40909 %	0,02098 %
001 GOIAS		25,80000	25.513,32760	48,86364 %	0,03608 %
MR - GOIANIA		25,80000	25.513,32760	48,86364 %	0,03608 %
05410 NEROPOLIS		25,80000	25.513,32760	48,86364 %	0,03608 %
026 PERNAMBUCO		12,00000	11.866,66400	22,72727 %	0,01678 %
MR - ITAPARICA		12,00000	11.866,66400	22,72727 %	0,01678 %
03329 PETROLANDIA		12,00000	11.866,66400	22,72727 %	0,01678 %
121 FIGO DA INDIA		4,20000	4.200,00000	0,01591 %	0,00001 %
003 SAO PAULO		4,20000	4.200,00000	100,00000 %	0,00587 %
MR - SAO PAULO		4,20000	4.200,00000	100,00000 %	0,00587 %
05050 SAO PAULO		4,20000	4.200,00000	100,00000 %	0,00587 %
122 FIGO MADURO (ROXO)		5,44000	140.444,44480	0,02060 %	0,00001 %
003 SAO PAULO		5,44000	140.444,44480	100,00000 %	0,00761 %
MR - SAO PAULO		5,44000	140.444,44480	100,00000 %	0,00761 %
05050 SAO PAULO		5,44000	140.444,44480	100,00000 %	0,00761 %
123 FIGO VERDE		43,20000	288.000,00000	0,16361 %	0,00008 %
003 SAO PAULO		43,20000	288.000,00000	100,00000 %	0,06041 %
MR - SAO PAULO		43,20000	288.000,00000	100,00000 %	0,06041 %
05050 SAO PAULO		43,20000	288.000,00000	100,00000 %	0,06041 %
124 FRANBOESA		3,60000	515.000,00040	0,01363 %	0,00001 %



CENTRAIS DE ABASTECIMENTO DE GOIAS

Pagina.: 33

Emitido: 19/05/2021

Hora....: 11:26:17

Procedencia de Produto(s)

TODOS PRODUTOS....

Periodo : 01/03/2021 Ate 31/03/2021

* MR - Micro regioao

Sub.Grupo	UF	QUANTIDADE	VALOR	% Participacao	
Produto Estado Micro Regiao		TONELADA	EM R\$	PRODUTO POR CIDADE VALOR	SUB.GRUPO VALOR
		71.507,1843	197.725.913,0511		
04-FRUTAS NACIONAIS-FN		26.404,26500	91.653.847,06130	36,92533 %	36,92533 %
124	FRANBOESA	3,60000	515.000,00040	0,01363 %	0,00001 %
	003 SAO PAULO	3,60000	515.000,00040	100,00000 %	0,00503 %
	MR - SAO PAULO	3,60000	515.000,00040	100,00000 %	0,00503 %
	05050 SAO PAULO	3,60000	515.000,00040	100,00000 %	0,00503 %
97	GOIABA	334,72000	1.013.457,78530	1,26767 %	0,00000 %
	001 GOIAS	334,72000	1.013.457,78530	100,00000 %	0,46809 %
	MR - ANAPOLIS	41,38000	125.289,44540	12,36257 %	0,05787 %
	02437 ANAPOLIS	1,60000	4.844,44450	0,47801 %	0,00224 %
	02882 JARAGUA	39,78000	120.445,00090	11,88456 %	0,05563 %
	MR - ENTORNO DE BRASILIA	21,10000	63.886,11160	6,30378 %	0,02951 %
	05092 ABADIANIA	21,10000	63.886,11160	6,30378 %	0,02951 %
	MR - GOIANIA	272,24000	824.282,22830	81,33365 %	0,38072 %
	05559 ABADIA DE GOIAS	7,68000	23.253,33350	2,29446 %	0,01074 %
	02442 APARECIDA DE GOIANIA	1,00000	3.027,77780	0,29876 %	0,00140 %
	01073 ARAGOIANIA	1,00000	3.027,77780	0,29876 %	0,00140 %
	03128 GOIANAPOLIS	103,10000	312.163,89120	30,80186 %	0,14418 %
	00001 GOIANIA	27,90000	84.475,00070	8,33533 %	0,03902 %
	01355 HIDROLANDIA	84,82000	256.816,11280	25,34058 %	0,11862 %
	03682 LEOPOLDO DE BULHOES	18,32000	55.468,88940	5,47323 %	0,02562 %
	05410 NEROPOLIS	23,42000	70.910,55610	6,99689 %	0,03275 %
	02728 TEREZOPOLIS DE GOIAS	5,00000	15.138,88900	1,49379 %	0,00699 %
125	GOIABA VACUO	35,00000	665.000,00000	0,13255 %	0,00007 %
	003 SAO PAULO	35,00000	665.000,00000	100,00000 %	0,04895 %
	MR - SAO PAULO	35,00000	665.000,00000	100,00000 %	0,04895 %
	05050 SAO PAULO	35,00000	665.000,00000	100,00000 %	0,04895 %
291	GRAVIOLA	40,00000	440.000,00000	0,15149 %	0,00008 %
	003 SAO PAULO	40,00000	440.000,00000	100,00000 %	0,05594 %
	MR - SAO PAULO	40,00000	440.000,00000	100,00000 %	0,05594 %
	05050 SAO PAULO	40,00000	440.000,00000	100,00000 %	0,05594 %
396	KINO	9,60000	9.600,00000	0,03636 %	0,00002 %
	003 SAO PAULO	9,60000	9.600,00000	100,00000 %	0,01343 %
	MR - SAO PAULO	9,60000	9.600,00000	100,00000 %	0,01343 %
	05050 SAO PAULO	9,60000	9.600,00000	100,00000 %	0,01343 %
295	KIWI NACIONAL	124,20000	2.463.299,99590	0,47038 %	0,00001 %
	001 GOIAS	19,20000	380.799,99940	15,45894 %	0,02685 %
	MR - GOIANIA	19,20000	380.799,99940	15,45894 %	0,02685 %
	03128 GOIANAPOLIS	5,50000	109.083,33310	4,42834 %	0,00769 %
	00001 GOIANIA	13,70000	271.716,66630	11,03060 %	0,01916 %
	003 SAO PAULO	105,00000	2.082.499,99650	84,54106 %	0,14684 %
	MR - SAO PAULO	105,00000	2.082.499,99650	84,54106 %	0,14684 %
	05050 SAO PAULO	105,00000	2.082.499,99650	84,54106 %	0,14684 %
132	LARANJA LIMA	115,00000	460.000,00000	0,43554 %	0,00000 %



CENTRAIS DE ABASTECIMENTO DE GOIAS

Procedencia de Produto(s)
TODOS PRODUTOS....
 Período : 01/03/2021 Ate 31/03/2021
 * MR - Micro regioao

Pagina.: 34
 Emitido: 19/05/2021
 Hora....: 11:26:17

Sub.Grupo	UF	QUANTIDADE	VALOR	% Participacao	
Produto Estado Micro Regiao		TONELADA	EM R\$	PRODUTO POR CIDADE VALOR	SUB.GRUPO VALOR
		71.507,1843	197.725.913,0511		
04-FRUTAS NACIONAIS-FN		26.404,26500	91.653.847,06130	36,92533 %	36,92533 %
132	LARANJA LIMA	115,00000	460.000,00000	0,43554 %	0,00000 %
	001 GOIAS	2,50000	10.000,00000	2,17391 %	0,00350 %
	MR - GOIANIA	2,50000	10.000,00000	2,17391 %	0,00350 %
	01355 HIDROLANDIA	2,50000	10.000,00000	2,17391 %	0,00350 %
	003 SAO PAULO	112,50000	450.000,00000	97,82609 %	0,15733 %
	MR - SAO PAULO	112,50000	450.000,00000	97,82609 %	0,15733 %
	05050 SAO PAULO	112,50000	450.000,00000	97,82609 %	0,15733 %
133	LARANJA PERA RIO	3.119,22000	5.198.700,00000	11,81332 %	0,00027 %
	001 GOIAS	1.478,52000	2.464.200,00000	47,40031 %	2,06765 %
	MR - ANAPOLIS	619,02000	1.031.700,00000	19,84535 %	0,86568 %
	02437 ANAPOLIS	140,40000	234.000,00000	4,50113 %	0,19634 %
	04300 INHUMAS	217,62000	362.700,00000	6,97674 %	0,30433 %
	04537 ITABERAÍ	261,00000	435.000,00000	8,36748 %	0,36500 %
	MR - GOIANIA	603,90000	1.006.500,00000	19,36061 %	0,84453 %
	01355 HIDROLANDIA	240,30000	400.500,00000	7,70385 %	0,33605 %
	02297 TRINDADE	363,60000	606.000,00000	11,65676 %	0,50848 %
	MR - MEIA PONTE	255,60000	426.000,00000	8,19436 %	0,35745 %
	01376 PIRACANJUBA	255,60000	426.000,00000	8,19436 %	0,35745 %
	021 MARANHÃO	1,98000	3.300,00000	0,06348 %	0,00277 %
	MR - IMPERATRIZ	1,98000	3.300,00000	0,06348 %	0,00277 %
	01801 IMPERATRIZ	1,98000	3.300,00000	0,06348 %	0,00277 %
	002 MINAS GERAIS	450,72000	751.200,00000	14,44977 %	0,63031 %
	MR - POUISO ALEGRE	274,32000	457.200,00000	8,79451 %	0,38363 %
	04921 ESPIRITO SANTO DO DOURADO	274,32000	457.200,00000	8,79451 %	0,38363 %
	MR - UBERLANDIA	176,40000	294.000,00000	5,65526 %	0,24669 %
	00418 PRATA	176,40000	294.000,00000	5,65526 %	0,24669 %
	003 SAO PAULO	1.188,00000	1.980.000,00000	38,08644 %	1,66137 %
	MR - JABOTICABAL	405,00000	675.000,00000	12,98402 %	0,56638 %
	01274 BEBEDOURO	405,00000	675.000,00000	12,98402 %	0,56638 %
	MR - JALES	252,00000	420.000,00000	8,07894 %	0,35241 %
	05284 JALES	27,00000	45.000,00000	0,86560 %	0,03776 %
	05288 URANIA	225,00000	375.000,00000	7,21334 %	0,31465 %
	MR - LINS	221,40000	369.000,00000	7,09793 %	0,30962 %
	00840 CAFELANDIA	221,40000	369.000,00000	7,09793 %	0,30962 %
	MR - SAO JOSE DO RIO PRETO	309,60000	516.000,00000	9,92556 %	0,43296 %
	03975 MIRASSOLANDIA	309,60000	516.000,00000	9,92556 %	0,43296 %
135	LIMAO CHINA	15,40000	47.483,33360	0,05832 %	0,00001 %
	001 GOIAS	15,40000	47.483,33360	100,00000 %	0,02154 %
	MR - ANAPOLIS	4,60000	14.183,33350	29,87013 %	0,00643 %
	02438 CAMPO LIMPO DE GOIAS	4,60000	14.183,33350	29,87013 %	0,00643 %
	MR - GOIANIA	10,80000	33.300,00010	70,12987 %	0,01510 %
	05559 ABADIA DE GOIAS	5,80000	17.883,33340	37,66234 %	0,00811 %



CENTRAIS DE ABASTECIMENTO DE GOIAS

Procedencia de Produto(s)
TODOS PRODUTOS....
 Período : 01/03/2021 Ate 31/03/2021
 * MR - Micro regioao

Pagina.: 35
 Emitido: 19/05/2021
 Hora....: 11:26:17

Sub.Grupo	UF	QUANTIDADE	VALOR	% Participacao	
Produto Estado Micro Regiao		TONELADA	EM R\$	PRODUTO POR CIDADE VALOR	SUB.GRUPO VALOR
		71.507,1843	197.725.913,0511		
04-FRUTAS NACIONAIS-FN		26.404,26500	91.653.847,06130	36,92533 %	36,92533 %
135	LIMAO CHINA	15,40000	47.483,33360	0,05832 %	0,00001 %
	001 GOIAS	15,40000	47.483,33360	100,00000 %	0,02154 %
	MR - GOIANIA	10,80000	33.300,00010	70,12987 %	0,01510 %
	00001 GOIANIA	5,00000	15.416,66670	32,46753 %	0,00699 %
357	LIMAO NACIONAL SICILIANO	90,00000	610.000,00200	0,34085 %	0,00018 %
	003 SAO PAULO	90,00000	610.000,00200	100,00000 %	0,12586 %
	MR - SAO PAULO	90,00000	610.000,00200	100,00000 %	0,12586 %
	05050 SAO PAULO	90,00000	610.000,00200	100,00000 %	0,12586 %
275	LIMAO TAHITI (SP)	358,00000	720.972,22620	1,35584 %	0,00022 %
	002 MINAS GERAIS	110,00000	221.527,77900	30,72626 %	0,15383 %
	MR - POUSO ALEGRE	110,00000	221.527,77900	30,72626 %	0,15383 %
	04921 ESPIRITO SANTO DO DOURADO	110,00000	221.527,77900	30,72626 %	0,15383 %
	003 SAO PAULO	248,00000	499.444,44720	69,27374 %	0,34682 %
	MR - JALES	120,00000	241.666,66800	33,51955 %	0,16782 %
	05288 URANIA	120,00000	241.666,66800	33,51955 %	0,16782 %
	MR - SAO JOSE DO RIO PRETO	128,00000	257.777,77920	35,75419 %	0,17900 %
	04966 UCHOA	128,00000	257.777,77920	35,75419 %	0,17900 %
137	LIMAO TAITI - GO	1.378,98000	2.129.307,35680	5,22257 %	0,00024 %
	001 GOIAS	1.378,98000	2.129.307,35680	100,00000 %	1,92845 %
	MR - ANAPOLIS	528,00000	815.294,11910	38,28917 %	0,73839 %
	02437 ANAPOLIS	124,00000	191.470,58860	8,99215 %	0,17341 %
	02438 CAMPO LIMPO DE GOIAS	0,60000	926,47060	0,04351 %	0,00084 %
	04300 INHUMAS	254,00000	392.205,88310	18,41941 %	0,35521 %
	04537 ITABERAI	134,00000	206.911,76500	9,71733 %	0,18739 %
	04538 ITAUCU	12,40000	19.147,05890	0,89922 %	0,01734 %
	02883 OURO VERDE DE GOIAS	1,00000	1.544,11760	0,07252 %	0,00140 %
	03124 SAO FRANCISCO DE GOIAS	2,00000	3.088,23530	0,14503 %	0,00280 %
	MR - GOIANIA	678,98000	1.048.425,00190	49,23784 %	0,94953 %
	05559 ABADIA DE GOIAS	37,88000	58.491,17640	2,74696 %	0,05297 %
	00001 GOIANIA	5,00000	7.720,58820	0,36259 %	0,00699 %
	01355 HIDROLANDIA	221,90000	342.639,70660	16,09160 %	0,31032 %
	03682 LEOPOLDO DE BULHOES	0,40000	617,64710	0,02901 %	0,00056 %
	03688 SENADOR CANEDO	4,80000	7.411,76470	0,34808 %	0,00671 %
	02297 TRINDADE	409,00000	631.544,11890	29,65960 %	0,57197 %
	MR - MEIA PONTE	172,00000	265.588,23580	12,47299 %	0,24054 %
	01376 PIRACANJUBA	172,00000	265.588,23580	12,47299 %	0,24054 %
142	MACA NACIONAL FUGI (CART) T150	904,10400	4.163.636,84990	3,42408 %	0,00007 %
	001 GOIAS	307,36800	1.415.510,52890	33,99697 %	0,42984 %
	MR - GOIANIA	307,36800	1.415.510,52890	33,99697 %	0,42984 %
	03128 GOIANAPOLIS	33,33600	153.521,05290	3,68719 %	0,04662 %
	00001 GOIANIA	274,03200	1.261.989,47600	30,30979 %	0,38322 %
	007 RIO GRANDE DO SUL	97,20000	447.631,57980	10,75098 %	0,13593 %
	MR - CAXIAS DO SUL	97,20000	447.631,57980	10,75098 %	0,13593 %



CENTRAIS DE ABASTECIMENTO DE GOIAS

Procedencia de Produto(s)
TODOS PRODUTOS....
 Período : 01/03/2021 Ate 31/03/2021
 * MR - Micro regioao

Pagina.: 36
 Emitido: 19/05/2021
 Hora....: 11:26:17

Sub.Grupo Produto Estado Micro Regiao	UF	QUANTIDADE TONELADA 71.507,1843	VALOR EM R\$ 197.725.913,0511	% Participacao	
				PRODUTO POR CIDADE VALOR	SUB.GRUPO VALOR
04-FRUTAS NACIONAIS-FN		26.404,26500	91.653.847,06130	36,92533 %	36,92533 %
142 MACA NACIONAL FUGI (CART) T150		904,10400	4.163.636,84990	3,42408 %	0,00019 %
007 RIO GRANDE DO SUL		97,20000	447.631,57980	10,75098 %	0,13593 %
MR - CAXIAS DO SUL		97,20000	447.631,57980	10,75098 %	0,13593 %
01435 CAXIAS DO SUL		97,20000	447.631,57980	10,75098 %	0,13593 %
022 SANTA CATARINA		499,53600	2.300.494,74120	55,25205 %	0,69858 %
MR - CAMPOS DE LAGES		207,00000	953.289,47550	22,89560 %	0,28948 %
05526 SAO JOAQUIM		207,00000	953.289,47550	22,89560 %	0,28948 %
MR - JOACABA		292,53600	1.347.205,26570	32,35645 %	0,40910 %
01015 FRAIBURGO		159,33600	733.784,21190	17,62364 %	0,22283 %
01442 VIDEIRA		133,20000	613.421,05380	14,73282 %	0,18627 %
143 MACA NACIONAL FUGI (SOLTA)		623,62000	2.026.765,00000	2,36182 %	0,00000 %
001 GOIAS		0,98000	3.185,00000	0,15715 %	0,00137 %
MR - GOIANIA		0,98000	3.185,00000	0,15715 %	0,00137 %
00001 GOIANIA		0,98000	3.185,00000	0,15715 %	0,00137 %
007 RIO GRANDE DO SUL		132,00000	429.000,00000	21,16674 %	0,18460 %
MR - CAXIAS DO SUL		132,00000	429.000,00000	21,16674 %	0,18460 %
01435 CAXIAS DO SUL		132,00000	429.000,00000	21,16674 %	0,18460 %
022 SANTA CATARINA		490,64000	1.594.580,00000	78,67612 %	0,68614 %
MR - CAMPOS DE LAGES		228,00000	741.000,00000	36,56073 %	0,31885 %
05526 SAO JOAQUIM		228,00000	741.000,00000	36,56073 %	0,31885 %
MR - JOACABA		262,64000	853.580,00000	42,11539 %	0,36729 %
01015 FRAIBURGO		132,64000	431.080,00000	21,26936 %	0,18549 %
01442 VIDEIRA		130,00000	422.500,00000	20,84603 %	0,18180 %
139 MACA NACIONAL GALA (SOLTA)		1.043,30000	3.163.807,25000	3,95126 %	0,00008 %
001 GOIAS		419,30000	1.271.527,25000	40,18978 %	0,58637 %
MR - GOIANIA		419,30000	1.271.527,25000	40,18978 %	0,58637 %
03128 GOIANAPOLIS		40,40000	122.513,00000	3,87233 %	0,05650 %
00001 GOIANIA		378,90000	1.149.014,25000	36,31745 %	0,52988 %
007 RIO GRANDE DO SUL		124,00000	376.030,00000	11,88536 %	0,17341 %
MR - CAXIAS DO SUL		124,00000	376.030,00000	11,88536 %	0,17341 %
01435 CAXIAS DO SUL		124,00000	376.030,00000	11,88536 %	0,17341 %
022 SANTA CATARINA		500,00000	1.516.250,00000	47,92485 %	0,69923 %
MR - CAMPOS DE LAGES		210,00000	636.825,00000	20,12844 %	0,29368 %
05526 SAO JOAQUIM		210,00000	636.825,00000	20,12844 %	0,29368 %
MR - JOACABA		290,00000	879.425,00000	27,79642 %	0,40555 %
01015 FRAIBURGO		154,00000	467.005,00000	14,76085 %	0,21536 %
01442 VIDEIRA		136,00000	412.420,00000	13,03556 %	0,19019 %
138 MACA NAICONAL GALA (CART.) T150		608,00000	2.251.288,90240	2,30266 %	0,00029 %
007 RIO GRANDE DO SUL		148,00000	548.011,11440	24,34211 %	0,20697 %
MR - CAXIAS DO SUL		148,00000	548.011,11440	24,34211 %	0,20697 %
01435 CAXIAS DO SUL		148,00000	548.011,11440	24,34211 %	0,20697 %



CENTRAIS DE ABASTECIMENTO DE GOIAS

Procedencia de Produto(s)
TODOS PRODUTOS...
 Período : 01/03/2021 Ate 31/03/2021
 * MR - Micro regioao

Pagina.: 37
 Emitido: 19/05/2021
 Hora....: 11:26:17

Sub.Grupo Produto Estado Micro Regiao	UF	QUANTIDADE	VALOR	% Participacao	
		TONELADA 71.507,1843	EM R\$ 197.725.913,0511	PRODUTO POR CIDADE VALOR	SUB.GRUPO VALOR
04-FRUTAS NACIONAIS-FN		26.404,26500	91.653.847,06130	36,92533 %	36,92533 %
138 MACA NAICONAL GALA (CART.) T150		608,00000	2.251.288,90240	2,30266 %	0,00038 %
022 SANTA CATARINA		460,00000	1.703.277,78800	75,65789 %	0,64329 %
MR - CAMPOS DE LAGES		192,00000	710.933,33760	31,57895 %	0,26850 %
05526 SAO JOAQUIM		192,00000	710.933,33760	31,57895 %	0,26850 %
MR - JOACABA		268,00000	992.344,45040	44,07895 %	0,37479 %
01015 FRAIBURGO		164,00000	607.255,55920	26,97368 %	0,22935 %
01442 VIDEIRA		104,00000	385.088,89120	17,10526 %	0,14544 %
146 MAMA0 FORMOSA		2.722,90000	7.450.156,91410	10,31235 %	0,00072 %
005 BAHIA		2.437,40000	6.668.997,19510	89,51486 %	3,40861 %
MR - BARREIRAS		370,00000	1.012.361,10700	13,58845 %	0,51743 %
04818 LUIS EDUARDO MAGALHAES		370,00000	1.012.361,10700	13,58845 %	0,51743 %
MR - ILHEUS-ITABUNA		328,00000	897.444,44080	12,04598 %	0,45870 %
00646 GANDU		328,00000	897.444,44080	12,04598 %	0,45870 %
MR - PORTO SEGURO		1.124,00000	3.075.388,87640	41,27952 %	1,57187 %
03396 NOVA VICOSA		270,00000	738.749,99700	9,91590 %	0,37758 %
02020 PORTO SEGURO		854,00000	2.336.638,87940	31,36362 %	1,19429 %
MR - SANTA MARIA DA VITORIA		586,40000	1.604.455,54900	21,53586 %	0,82006 %
05108 CORRENTINA		12,00000	32.833,33320	0,44071 %	0,01678 %
01744 SANTA MARIA DA VITORIA		574,40000	1.571.622,21580	21,09516 %	0,80328 %
MR - SEABRA		29,00000	79.347,22190	1,06504 %	0,04056 %
05159 UTINGA		29,00000	79.347,22190	1,06504 %	0,04056 %
020 ESPIRITO SANTO		13,00000	35.569,44430	0,47743 %	0,01818 %
MR - MONTANHA		13,00000	35.569,44430	0,47743 %	0,01818 %
00045 PINHEIROS		13,00000	35.569,44430	0,47743 %	0,01818 %
001 GOIAS		272,50000	745.590,27470	10,00771 %	0,38108 %
MR - ANAPOLIS		10,00000	27.361,11100	0,36726 %	0,01398 %
04300 INHUMAS		10,00000	27.361,11100	0,36726 %	0,01398 %
MR - CERES		96,00000	262.666,66560	3,52565 %	0,13425 %
05544 ITAPURANGA		96,00000	262.666,66560	3,52565 %	0,13425 %
MR - GOIANIA		159,20000	435.588,88710	5,84671 %	0,22263 %
03128 GOIANAPOLIS		17,00000	46.513,88870	0,62433 %	0,02377 %
00001 GOIANIA		12,20000	33.380,55540	0,44805 %	0,01706 %
01355 HIDROLANDIA		46,00000	125.861,11060	1,68938 %	0,06433 %
02297 TRINDADE		84,00000	229.833,33240	3,08495 %	0,11747 %
MR - MEIA PONTE		7,30000	19.973,61100	0,26810 %	0,01021 %
01376 PIRACANJUBA		7,30000	19.973,61100	0,26810 %	0,01021 %
147 MAMA0 HAVAI (GO)		932,80000	5.830.000,00000	3,53276 %	0,00020 %
005 BAHIA		552,00000	3.450.000,00000	59,17667 %	0,77195 %
MR - ILHEUS-ITABUNA		100,00000	625.000,00000	10,72041 %	0,13985 %
00646 GANDU		100,00000	625.000,00000	10,72041 %	0,13985 %
MR - PORTO SEGURO		273,60000	1.710.000,00000	29,33105 %	0,38262 %
03396 NOVA VICOSA		128,00000	800.000,00000	13,72213 %	0,17900 %
02020 PORTO SEGURO		145,60000	910.000,00000	15,60892 %	0,20362 %



CENTRAIS DE ABASTECIMENTO DE GOIAS

Pagina.: 38

Emitido: 19/05/2021

Hora....: 11:26:17

Procedencia de Produto(s)

TODOS PRODUTOS....

Periodo : 01/03/2021 Ate 31/03/2021

* MR - Micro regioao

Sub.Grupo Produto Estado Micro Regiao	UF	QUANTIDADE	VALOR	% Participacao	
		TONELADA 71.507,1843	EM R\$ 197.725.913,0511	PRODUTO POR CIDADE VALOR	SUB.GRUPO VALOR
04-FRUTAS NACIONAIS-FN		26.404,26500	91.653.847,06130	36,92533 %	36,92533 %
147 MAMAO HAVAI (GO)		932,80000	5.830.000,00000	3,53276 %	0,00035 %
005 BAHIA		552,00000	3.450.000,00000	59,17667 %	0,77195 %
MR - SANTA MARIA DA VITORIA		178,40000	1.115.000,00000	19,12521 %	0,24949 %
01744 SANTA MARIA DA VITORIA		178,40000	1.115.000,00000	19,12521 %	0,24949 %
020 ESPIRITO SANTO		68,00000	425.000,00000	7,28988 %	0,09510 %
MR - LINHARES		68,00000	425.000,00000	7,28988 %	0,09510 %
02580 LINHARES		68,00000	425.000,00000	7,28988 %	0,09510 %
001 GOIAS		312,80000	1.955.000,00000	33,53345 %	0,43744 %
MR - ANAPOLIS		42,40000	265.000,00000	4,54545 %	0,05929 %
04300 INHUMAS		42,40000	265.000,00000	4,54545 %	0,05929 %
MR - CERES		76,80000	480.000,00000	8,23328 %	0,10740 %
05544 ITAPURANGA		76,80000	480.000,00000	8,23328 %	0,10740 %
MR - GOIANIA		193,60000	1.210.000,00000	20,75472 %	0,27074 %
01355 HIDROLANDIA		84,00000	525.000,00000	9,00515 %	0,11747 %
05410 NEROPOLIS		9,60000	60.000,00000	1,02916 %	0,01343 %
02297 TRINDADE		100,00000	625.000,00000	10,72041 %	0,13985 %
148 MAMAO HAVAI (SP)		67,20000	553.777,77280	0,25450 %	0,00013 %
003 SAO PAULO		67,20000	553.777,77280	100,00000 %	0,09398 %
MR - SAO PAULO		67,20000	553.777,77280	100,00000 %	0,09398 %
05050 SAO PAULO		67,20000	553.777,77280	100,00000 %	0,09398 %
150 MANGA COQUINHO		2,22500	2.225,00000	0,00843 %	0,00000 %
001 GOIAS		2,22500	2.225,00000	100,00000 %	0,00311 %
MR - GOIANIA		2,22500	2.225,00000	100,00000 %	0,00311 %
03127 BONFINOPOLIS		2,22500	2.225,00000	100,00000 %	0,00311 %
314 MANGA PALMER		532,00000	2.453.111,10520	2,01483 %	0,00004 %
001 GOIAS		63,00000	290.499,99930	11,84211 %	0,08810 %
MR - ANAPOLIS		20,00000	92.222,22200	3,75940 %	0,02797 %
04302 PETROLINA DE GOIAS		20,00000	92.222,22200	3,75940 %	0,02797 %
MR - GOIANIA		43,00000	198.277,77730	8,08271 %	0,06013 %
00001 GOIANIA		28,00000	129.111,11080	5,26316 %	0,03916 %
02297 TRINDADE		15,00000	69.166,66650	2,81955 %	0,02098 %
002 MINAS GERAIS		239,00000	1.102.055,55290	44,92481 %	0,33423 %
MR - CATAGUASES		204,00000	940.666,66440	38,34586 %	0,28529 %
00777 LEOPOLDINA		204,00000	940.666,66440	38,34586 %	0,28529 %
MR - PARACATU		19,00000	87.611,11090	3,57143 %	0,02657 %
05151 JOAO PINHEIRO		19,00000	87.611,11090	3,57143 %	0,02657 %
MR - PIUI		16,00000	73.777,77760	3,00752 %	0,02238 %
03480 SAO ROQUE DE MINAS		16,00000	73.777,77760	3,00752 %	0,02238 %
026 PERNAMBUCO		20,00000	92.222,22200	3,75940 %	0,02797 %
MR - PETROLINA		20,00000	92.222,22200	3,75940 %	0,02797 %
03328 PETROLINA		20,00000	92.222,22200	3,75940 %	0,02797 %



CENTRAIS DE ABASTECIMENTO DE GOIAS

Procedencia de Produto(s)
TODOS PRODUTOS...
 Período : 01/03/2021 Ate 31/03/2021
 * MR - Micro regioao

Pagina.: 39
 Emitido: 19/05/2021
 Hora....: 11:26:17

Sub.Grupo	UF	QUANTIDADE	VALOR	% Participacao	
Produto Estado Micro Regiao		TONELADA	EM R\$	PRODUTO POR CIDADE VALOR	SUB.GRUPO VALOR
		71.507,1843	197.725.913,0511		
04-FRUTAS NACIONAIS-FN		26.404,26500	91.653.847,06130	36,92533 %	36,92533 %
314 MANGA PALMER		532,00000	2.453.111,10520	2,01483 %	0,00041 %
003 SAO PAULO		210,00000	968.333,33100	39,47368 %	0,29368 %
MR - SAO JOSE DO RIO PRETO		210,00000	968.333,33100	39,47368 %	0,29368 %
00070 CEDRAL		210,00000	968.333,33100	39,47368 %	0,29368 %
159 MANGA TOMMYS (GO)		578,75000	2.315.000,00000	2,19188 %	0,00003 %
001 GOIAS		16,25000	65.000,00000	2,80778 %	0,02272 %
MR - GOIANIA		16,25000	65.000,00000	2,80778 %	0,02272 %
00001 GOIANIA		16,25000	65.000,00000	2,80778 %	0,02272 %
002 MINAS GERAIS		340,00000	1.360.000,00000	58,74730 %	0,47548 %
MR - CATAGUASES		340,00000	1.360.000,00000	58,74730 %	0,47548 %
00777 LEOPOLDINA		340,00000	1.360.000,00000	58,74730 %	0,47548 %
003 SAO PAULO		222,50000	890.000,00000	38,44492 %	0,31116 %
MR - SAO JOSE DO RIO PRETO		222,50000	890.000,00000	38,44492 %	0,31116 %
00070 CEDRAL		222,50000	890.000,00000	38,44492 %	0,31116 %
397 MANGOSTIM		11,20000	11.200,00000	0,04242 %	0,00002 %
003 SAO PAULO		11,20000	11.200,00000	100,00000 %	0,01566 %
MR - SAO PAULO		11,20000	11.200,00000	100,00000 %	0,01566 %
05050 SAO PAULO		11,20000	11.200,00000	100,00000 %	0,01566 %
161 MARACUJA AZEDO		232,78800	695.130,82790	0,88163 %	0,00002 %
005 BAHIA		9,60000	28.666,66640	4,12392 %	0,01343 %
MR - LIVRAMENTO DO BRUMADO		9,60000	28.666,66640	4,12392 %	0,01343 %
05161 LIVRAMENTO DE NOSSA SENHORA		9,60000	28.666,66640	4,12392 %	0,01343 %
001 GOIAS		223,18800	666.464,16150	95,87608 %	0,31212 %
MR - ANAPOLIS		52,15200	155.731,66550	22,40322 %	0,07293 %
02437 ANAPOLIS		1,39200	4.156,66660	0,59797 %	0,00195 %
04299 DAMOLANDIA		5,22000	15.587,49990	2,24238 %	0,00730 %
04300 INHUMAS		0,30000	895,83330	0,12887 %	0,00042 %
04537 ITABERAI		21,94800	65.539,16630	9,42832 %	0,03069 %
04538 ITAUCU		3,78000	11.287,49990	1,62380 %	0,00529 %
04539 NOVA VENEZA		8,59200	25.656,66640	3,69091 %	0,01202 %
02883 OURO VERDE DE GOIAS		10,14000	30.279,16650	4,35589 %	0,01418 %
04303 TAQUARAL DE GOIAS		0,78000	2.329,16660	0,33507 %	0,00109 %
MR - ANICUNS		1,92000	5.733,33330	0,82478 %	0,00269 %
04305 ANICUNS		1,20000	3.583,33330	0,51549 %	0,00168 %
01072 TURVANIA		0,72000	2.150,00000	0,30929 %	0,00101 %
MR - CERES		48,34800	144.372,49900	20,76911 %	0,06761 %
01058 CARMO DO RIO VERDE		27,57600	82.344,99940	11,84597 %	0,03856 %
05544 ITAPURANGA		20,77200	62.027,49960	8,92314 %	0,02905 %
MR - GOIANIA		112,72800	336.618,33050	48,42518 %	0,15765 %
03128 GOIANAPOLIS		13,14000	39.237,49980	5,64462 %	0,01838 %
00001 GOIANIA		3,60000	10.749,99990	1,54647 %	0,00503 %
01355 HIDROLANDIA		6,72000	20.066,66650	2,88675 %	0,00940 %
05410 NEROPOLIS		8,18400	24.438,33320	3,51565 %	0,01145 %
02728 TEREZOPOLIS DE GOIAS		1,64400	4.909,16660	0,70622 %	0,00230 %



CENTRAIS DE ABASTECIMENTO DE GOIAS

Procedencia de Produto(s)
TODOS PRODUTOS....
 Período : 01/03/2021 Ate 31/03/2021
 * MR - Micro regioao

Pagina.: 40
 Emitido: 19/05/2021
 Hora....: 11:26:17

Sub.Grupo	UF	QUANTIDADE	VALOR	% Participacao	
Produto Estado Micro Regiao		TONELADA	EM R\$	PRODUTO POR CIDADE VALOR	SUB.GRUPO VALOR
		71.507,1843	197.725.913,0511		
04-FRUTAS NACIONAIS-FN		26.404,26500	91.653.847,06130	36,92533 %	36,92533 %
161	MARACUJA AZEDO	232,78800	695.130,82790	0,88163 %	0,00016 %
	001 GOIAS	223,18800	666.464,16150	95,87608 %	0,31212 %
	MR - GOIANIA	112,72800	336.618,33050	48,42518 %	0,15765 %
	02297 TRINDADE	79,44000	237.216,66450	34,12547 %	0,11109 %
	MR - MEIA PONTE	8,04000	24.008,33320	3,45379 %	0,01124 %
	02312 MAIRIPOTABA	5,76000	17.199,99990	2,47435 %	0,00806 %
	01376 PIRACANJUBA	2,28000	6.808,33330	0,97943 %	0,00319 %
9	MARACUJA DOCE	21,20000	559.444,44680	0,08029 %	0,00000 %
	001 GOIAS	0,40000	10.555,55560	1,88679 %	0,00056 %
	MR - ANAPOLIS	0,40000	10.555,55560	1,88679 %	0,00056 %
	02437 ANAPOLIS	0,40000	10.555,55560	1,88679 %	0,00056 %
	003 SAO PAULO	20,80000	548.888,89120	98,11321 %	0,02909 %
	MR - SAO PAULO	20,80000	548.888,89120	98,11321 %	0,02909 %
	05050 SAO PAULO	20,80000	548.888,89120	98,11321 %	0,02909 %
163	MELANCIA	1.585,41400	2.228.905,00520	6,00439 %	0,00013 %
	005 BAHIA	190,88000	268.354,75620	12,03976 %	0,26694 %
	MR - BARREIRAS	65,00000	91.382,33000	4,09988 %	0,09090 %
	00610 BARREIRAS	65,00000	91.382,33000	4,09988 %	0,09090 %
	MR - PORTO SEGURO	125,88000	176.972,42620	7,93988 %	0,17604 %
	00650 CARAVELAS	95,88000	134.795,96620	6,04763 %	0,13408 %
	00389 TEIXEIRA DE FREITAS	30,00000	42.176,46000	1,89225 %	0,04195 %
	001 GOIAS	644,33400	905.857,57260	40,64137 %	0,90108 %
	MR - ANAPOLIS	35,20000	49.487,04640	2,22024 %	0,04923 %
	02882 JARAGUA	35,20000	49.487,04640	2,22024 %	0,04923 %
	MR - ANICUNS	35,00000	49.205,87000	2,20763 %	0,04895 %
	01502 SANTA BARBARA DE GOIAS	35,00000	49.205,87000	2,20763 %	0,04895 %
	MR - CERES	172,40000	242.374,05680	10,87413 %	0,24109 %
	02428 SAO LUIZ DO NORTE	35,00000	49.205,87000	2,20763 %	0,04895 %
	05556 URUANA	137,40000	193.168,18680	8,66651 %	0,19215 %
	MR - GOIANIA	294,72400	414.347,16660	18,58972 %	0,41216 %
	03128 GOIANAPOLIS	75,11800	105.607,04410	4,73807 %	0,10505 %
	00001 GOIANIA	219,60600	308.740,12250	13,85165 %	0,30711 %
	MR - PORANGATU	54,20000	76.198,80440	3,41867 %	0,07580 %
	04285 PORANGATU	54,20000	76.198,80440	3,41867 %	0,07580 %
	MR - SAO MIGUEL DO ARAGUAIA	52,81000	74.244,62840	3,33099 %	0,07385 %
	01044 NOVA CRIXAS	17,50000	24.602,93500	1,10381 %	0,02447 %
	02410 NOVO PLANALTO	16,42000	23.084,58240	1,03569 %	0,02296 %
	04275 SAO MIGUEL DO ARAGUAIA	18,89000	26.557,11100	1,19149 %	0,02642 %
023	PARANA	75,00000	105.441,15000	4,73063 %	0,10488 %
	MR - CASCAVEL	75,00000	105.441,15000	4,73063 %	0,10488 %
	00890 CAFELANDIA	75,00000	105.441,15000	4,73063 %	0,10488 %
003	SAO PAULO	307,00000	431.605,77400	19,36403 %	0,42933 %



CENTRAIS DE ABASTECIMENTO DE GOIAS

Procedencia de Produto(s)
TODOS PRODUTOS....
Periodo : 01/03/2021 Ate 31/03/2021
*** MR - Micro regioao**

Pagina.: 41
 Emitido: 19/05/2021
 Hora....: 11:26:17

Sub.Grupo	UF	QUANTIDADE	VALOR	% Participacao	
Produto		TONELADA	EM R\$	PRODUTO POR CIDADE VALOR	SUB.GRUPO VALOR
Estado		71.507,1843	197.725.913,0511		
Micro Regiao					
04-FRUTAS NACIONAIS-FN		26.404,26500	91.653.847,06130	36,92533 %	36,92533 %
163 MELANCIA		1.585,41400	2.228.905,00520	6,00439 %	0,00014 %
003 SAO PAULO		307,00000	431.605,77400	19,36403 %	0,42933 %
MR - BAURU		72,00000	101.223,50400	4,54140 %	0,10069 %
04981 REGINOPOLIS		72,00000	101.223,50400	4,54140 %	0,10069 %
MR - JABOTICABAL		62,00000	87.164,68400	3,91065 %	0,08670 %
01274 BEBEDOURO		62,00000	87.164,68400	3,91065 %	0,08670 %
MR - JALES		45,00000	63.264,69000	2,83838 %	0,06293 %
05288 URANIA		45,00000	63.264,69000	2,83838 %	0,06293 %
MR - MARILIA		43,00000	60.452,92600	2,71223 %	0,06013 %
02190 OCAUCU		43,00000	60.452,92600	2,71223 %	0,06013 %
MR - PRESIDENTE PRUDENTE		20,00000	28.117,64000	1,26150 %	0,02797 %
03605 ANHUMAS		20,00000	28.117,64000	1,26150 %	0,02797 %
MR - TUPA		65,00000	91.382,33000	4,09988 %	0,09090 %
03610 TUPA		65,00000	91.382,33000	4,09988 %	0,09090 %
008 TOCANTINS		368,20000	517.645,75240	23,22422 %	0,51491 %
MR - GURUPI		45,00000	63.264,69000	2,83838 %	0,06293 %
01775 GURUPI		45,00000	63.264,69000	2,83838 %	0,06293 %
MR - MIRACEMA DO TOCANTINS		163,00000	229.158,76600	10,28123 %	0,22795 %
02988 MIRACEMA DO TOCANTINS		78,00000	109.658,79600	4,91985 %	0,10908 %
01592 MIRANORTE		85,00000	119.499,97000	5,36138 %	0,11887 %
MR - RIO FORMOSO		160,20000	225.222,29640	10,10462 %	0,22403 %
00115 FORMOSO DO ARAGUAIA		105,00000	147.617,61000	6,62288 %	0,14684 %
01110 LAGOA DA CONFUSAO		55,20000	77.604,68640	3,48174 %	0,07720 %
372 MELANCIA BABY		62,00000	276.554,44720	0,23481 %	0,00012 %
003 SAO PAULO		62,00000	276.554,44720	100,00000 %	0,08670 %
MR - SAO PAULO		62,00000	276.554,44720	100,00000 %	0,08670 %
05050 SAO PAULO		62,00000	276.554,44720	100,00000 %	0,08670 %
352 MELAO AMARELO COMUM		452,63400	1.544.703,34060	1,71425 %	0,00011 %
005 BAHIA		130,20000	444.333,33540	28,76496 %	0,18208 %
MR - ILHEUS-ITABUNA		58,80000	200.666,66760	12,99063 %	0,08223 %
00646 GANDU		58,80000	200.666,66760	12,99063 %	0,08223 %
MR - JUAZEIRO		71,40000	243.666,66780	15,77433 %	0,09985 %
01745 JUAZEIRO		71,40000	243.666,66780	15,77433 %	0,09985 %
001 GOIAS		52,23400	178.258,88980	11,54001 %	0,07305 %
MR - GOIANIA		52,23400	178.258,88980	11,54001 %	0,07305 %
03128 GOIANAPOLIS		7,00000	23.888,88900	1,54650 %	0,00979 %
00001 GOIANIA		45,23400	154.370,00080	9,99350 %	0,06326 %
026 PERNAMBUCO		204,40000	697.555,55880	45,15790 %	0,28585 %
MR - ITAPARICA		91,00000	310.555,55700	20,10454 %	0,12726 %
03329 PETROLANDIA		91,00000	310.555,55700	20,10454 %	0,12726 %
MR - PETROLINA		113,40000	387.000,00180	25,05335 %	0,15859 %
03328 PETROLINA		113,40000	387.000,00180	25,05335 %	0,15859 %



CENTRAIS DE ABASTECIMENTO DE GOIAS

Procedencia de Produto(s)
TODOS PRODUTOS...
 Período : 01/03/2021 Ate 31/03/2021
 * MR - Micro regioao

Pagina.: 42
 Emitido: 19/05/2021
 Hora....: 11:26:17

Sub.Grupo Produto Estado Micro Regiao	UF	QUANTIDADE	VALOR	% Participacao	
		TONELADA 71.507,1843	EM R\$ 197.725.913,0511	PRODUTO POR CIDADE VALOR	SUB.GRUPO VALOR
04-FRUTAS NACIONAIS-FN		26.404,26500	91.653.847,06130	36,92533 %	36,92533 %
352 MELAO AMARELO COMUM		452,63400	1.544.703,34060	1,71425 %	0,00013 %
011 RIO GRANDE DO NORTE		65,80000	224.555,55660	14,53713 %	0,09202 %
MR - MOSSORO		65,80000	224.555,55660	14,53713 %	0,09202 %
03018 MOSSORO		65,80000	224.555,55660	14,53713 %	0,09202 %
347 MELAO DELICIA		344,68000	344.680,00000	1,30540 %	0,00010 %
005 BAHIA		112,00000	112.000,00000	32,49391 %	0,15663 %
MR - ILHEUS-ITABUNA		49,00000	49.000,00000	14,21608 %	0,06852 %
00646 GANDU		49,00000	49.000,00000	14,21608 %	0,06852 %
MR - JUAZEIRO		63,00000	63.000,00000	18,27782 %	0,08810 %
01745 JUAZEIRO		63,00000	63.000,00000	18,27782 %	0,08810 %
026 PERNAMBUCO		154,28000	154.280,00000	44,76036 %	0,21575 %
MR - ITAPARICA		63,00000	63.000,00000	18,27782 %	0,08810 %
03329 PETROLANDIA		63,00000	63.000,00000	18,27782 %	0,08810 %
MR - PETROLINA		91,28000	91.280,00000	26,48253 %	0,12765 %
03328 PETROLINA		91,28000	91.280,00000	26,48253 %	0,12765 %
011 RIO GRANDE DO NORTE		78,40000	78.400,00000	22,74574 %	0,10964 %
MR - MOSSORO		78,40000	78.400,00000	22,74574 %	0,10964 %
03018 MOSSORO		78,40000	78.400,00000	22,74574 %	0,10964 %
165 MELAO GALIA		483,29400	2.147.973,32550	1,83036 %	0,00011 %
005 BAHIA		169,40000	752.888,88620	35,05113 %	0,23690 %
MR - ILHEUS-ITABUNA		57,40000	255.111,11020	11,87683 %	0,08027 %
00646 GANDU		57,40000	255.111,11020	11,87683 %	0,08027 %
MR - JUAZEIRO		112,00000	497.777,77600	23,17430 %	0,15663 %
01745 JUAZEIRO		112,00000	497.777,77600	23,17430 %	0,15663 %
001 GOIAS		43,41400	192.951,11030	8,98294 %	0,06071 %
MR - GOIANIA		43,41400	192.951,11030	8,98294 %	0,06071 %
03128 GOIANAPOLIS		7,84000	34.844,44430	1,62220 %	0,01096 %
00001 GOIANIA		35,57400	158.106,66600	7,36074 %	0,04975 %
026 PERNAMBUCO		207,20000	920.888,88560	42,87245 %	0,28976 %
MR - ITAPARICA		103,60000	460.444,44280	21,43623 %	0,14488 %
03329 PETROLANDIA		103,60000	460.444,44280	21,43623 %	0,14488 %
MR - PETROLINA		103,60000	460.444,44280	21,43623 %	0,14488 %
03328 PETROLINA		103,60000	460.444,44280	21,43623 %	0,14488 %
011 RIO GRANDE DO NORTE		63,28000	281.244,44340	13,09348 %	0,08849 %
MR - MOSSORO		63,28000	281.244,44340	13,09348 %	0,08849 %
03018 MOSSORO		63,28000	281.244,44340	13,09348 %	0,08849 %
350 MELAO MELICIA		325,26200	325.262,00000	1,23185 %	0,00010 %
005 BAHIA		107,80000	107.800,00000	33,14251 %	0,15075 %
MR - ILHEUS-ITABUNA		49,00000	49.000,00000	15,06478 %	0,06852 %
00646 GANDU		49,00000	49.000,00000	15,06478 %	0,06852 %



CENTRAIS DE ABASTECIMENTO DE GOIAS

Procedencia de Produto(s)
TODOS PRODUTOS...
 Período : 01/03/2021 Ate 31/03/2021
 * MR - Micro regioao

Pagina.: 43
 Emitido: 19/05/2021
 Hora....: 11:26:17

Sub.Grupo Produto Estado Micro Regiao	UF	QUANTIDADE	VALOR	% Participacao	
		TONELADA 71.507,1843	EM R\$ 197.725.913,0511	PRODUTO POR CIDADE VALOR	SUB.GRUPO VALOR
04-FRUTAS NACIONAIS-FN		26.404,26500	91.653.847,06130	36,92533 %	36,92533 %
350 MELAO MELICIA		325,26200	325.262,00000	1,23185 %	0,00011 %
005 BAHIA		107,80000	107.800,00000	33,14251 %	0,15075 %
MR - JUAZEIRO		58,80000	58.800,00000	18,07773 %	0,08223 %
01745 JUAZEIRO		58,80000	58.800,00000	18,07773 %	0,08223 %
026 PERNAMBUCO		151,66200	151.662,00000	46,62764 %	0,21209 %
MR - ITAPARICA		88,66200	88.662,00000	27,25864 %	0,12399 %
03329 PETROLANDIA		88,66200	88.662,00000	27,25864 %	0,12399 %
MR - PETROLINA		63,00000	63.000,00000	19,36900 %	0,08810 %
03328 PETROLINA		63,00000	63.000,00000	19,36900 %	0,08810 %
011 RIO GRANDE DO NORTE		65,80000	65.800,00000	20,22985 %	0,09202 %
MR - MOSSORO		65,80000	65.800,00000	20,22985 %	0,09202 %
03018 MOSSORO		65,80000	65.800,00000	20,22985 %	0,09202 %
265 MELAO ORANGE		39,50000	474.000,00000	0,14960 %	0,00001 %
005 BAHIA		20,00000	240.000,00000	50,63291 %	0,02797 %
MR - ILHEUS-ITABUNA		7,50000	90.000,00000	18,98734 %	0,01049 %
00646 GANDU		7,50000	90.000,00000	18,98734 %	0,01049 %
MR - JUAZEIRO		12,50000	150.000,00000	31,64557 %	0,01748 %
01745 JUAZEIRO		12,50000	150.000,00000	31,64557 %	0,01748 %
026 PERNAMBUCO		12,00000	144.000,00000	30,37975 %	0,01678 %
MR - ITAPARICA		6,00000	72.000,00000	15,18987 %	0,00839 %
03329 PETROLANDIA		6,00000	72.000,00000	15,18987 %	0,00839 %
MR - PETROLINA		6,00000	72.000,00000	15,18987 %	0,00839 %
03328 PETROLINA		6,00000	72.000,00000	15,18987 %	0,00839 %
011 RIO GRANDE DO NORTE		7,50000	90.000,00000	18,98734 %	0,01049 %
MR - MOSSORO		7,50000	90.000,00000	18,98734 %	0,01049 %
03018 MOSSORO		7,50000	90.000,00000	18,98734 %	0,01049 %
349 MELAO PELE DE SAPO		133,98000	568.883,32910	0,50742 %	0,00003 %
005 BAHIA		72,80000	309.111,10880	54,33647 %	0,10181 %
MR - ILHEUS-ITABUNA		16,80000	71.333,33280	12,53918 %	0,02349 %
00646 GANDU		16,80000	71.333,33280	12,53918 %	0,02349 %
MR - JUAZEIRO		56,00000	237.777,77600	41,79728 %	0,07831 %
01745 JUAZEIRO		56,00000	237.777,77600	41,79728 %	0,07831 %
026 PERNAMBUCO		41,58000	176.549,99870	31,03448 %	0,05815 %
MR - ITAPARICA		21,00000	89.166,66600	15,67398 %	0,02937 %
03329 PETROLANDIA		21,00000	89.166,66600	15,67398 %	0,02937 %
MR - PETROLINA		20,58000	87.383,33270	15,36050 %	0,02878 %
03328 PETROLINA		20,58000	87.383,33270	15,36050 %	0,02878 %
011 RIO GRANDE DO NORTE		19,60000	83.222,22160	14,62905 %	0,02741 %
MR - MOSSORO		19,60000	83.222,22160	14,62905 %	0,02741 %
03018 MOSSORO		19,60000	83.222,22160	14,62905 %	0,02741 %

Procedencia de Produto(s)

TODOS PRODUTOS...

Período : 01/03/2021 Ate 31/03/2021

* MR - Micro regioao

Sub.Grupo Produto Estado Micro Regiao	UF	QUANTIDADE	VALOR	% Participacao	
		TONELADA	EM R\$	PRODUTO POR CIDADE VALOR	SUB.GRUPO VALOR
		71.507,1843	197.725.913,0511		
04-FRUTAS NACIONAIS-FN		26.404,26500	91.653.847,06130	36,92533 %	36,92533 %
348 MELAO PRINCE		335,30000	335.300,00000	1,26987 %	0,00011 %
005 BAHIA		141,40000	141.400,00000	42,17119 %	0,19774 %
MR - ILHEUS-ITABUNA		57,40000	57.400,00000	17,11900 %	0,08027 %
00646 GANDU		57,40000	57.400,00000	17,11900 %	0,08027 %
MR - JUAZEIRO		84,00000	84.000,00000	25,05219 %	0,11747 %
01745 JUAZEIRO		84,00000	84.000,00000	25,05219 %	0,11747 %
026 PERNAMBUCO		149,10000	149.100,00000	44,46764 %	0,20851 %
MR - ITAPARICA		103,60000	103.600,00000	30,89770 %	0,14488 %
03329 PETROLANDIA		103,60000	103.600,00000	30,89770 %	0,14488 %
MR - PETROLINA		45,50000	45.500,00000	13,56994 %	0,06363 %
03328 PETROLINA		45,50000	45.500,00000	13,56994 %	0,06363 %
011 RIO GRANDE DO NORTE		44,80000	44.800,00000	13,36117 %	0,06265 %
MR - MOSSORO		44,80000	44.800,00000	13,36117 %	0,06265 %
03018 MOSSORO		44,80000	44.800,00000	13,36117 %	0,06265 %
351 MELAO REI		181,60800	850.386,67250	0,68780 %	0,00003 %
005 BAHIA		44,80000	209.777,77920	24,66852 %	0,06265 %
MR - ILHEUS-ITABUNA		15,40000	72.111,11160	8,47980 %	0,02154 %
00646 GANDU		15,40000	72.111,11160	8,47980 %	0,02154 %
MR - JUAZEIRO		29,40000	137.666,66760	16,18871 %	0,04111 %
01745 JUAZEIRO		29,40000	137.666,66760	16,18871 %	0,04111 %
001 GOIAS		33,20800	155.497,77890	18,28554 %	0,04644 %
MR - GOIANIA		33,20800	155.497,77890	18,28554 %	0,04644 %
03128 GOIANAPOLIS		7,84000	36.711,11140	4,31699 %	0,01096 %
00001 GOIANIA		25,36800	118.786,66750	13,96855 %	0,03548 %
026 PERNAMBUCO		68,60000	321.222,22440	37,77367 %	0,09593 %
MR - ITAPARICA		12,60000	59.000,00040	6,93802 %	0,01762 %
03329 PETROLANDIA		12,60000	59.000,00040	6,93802 %	0,01762 %
MR - PETROLINA		56,00000	262.222,22400	30,83565 %	0,07831 %
03328 PETROLINA		56,00000	262.222,22400	30,83565 %	0,07831 %
011 RIO GRANDE DO NORTE		35,00000	163.888,89000	19,27228 %	0,04895 %
MR - MOSSORO		35,00000	163.888,89000	19,27228 %	0,04895 %
03018 MOSSORO		35,00000	163.888,89000	19,27228 %	0,04895 %
166 MORANGO		83,91300	1.429.628,91380	0,31780 %	0,00000 %
001 GOIAS		4,74150	80.781,11250	5,65050 %	0,00663 %
MR - ANAPOLIS		0,42150	7.181,11130	0,50231 %	0,00059 %
02437 ANAPOLIS		0,42000	7.155,55570	0,50052 %	0,00059 %
04302 PETROLINA DE GOIAS		0,00150	25,55560	0,00179 %	0,00000 %
MR - GOIANIA		4,32000	73.600,00120	5,14819 %	0,00604 %
03128 GOIANAPOLIS		0,58500	9.966,66680	0,69715 %	0,00082 %
00001 GOIANIA		3,73500	63.633,33440	4,45104 %	0,00522 %
002 MINAS GERAIS		79,17000	1.348.822,24570	94,34772 %	0,11072 %



CENTRAIS DE ABASTECIMENTO DE GOIAS

Procedencia de Produto(s)
TODOS PRODUTOS....
 Período : 01/03/2021 Ate 31/03/2021
 * MR - Micro regiao

Pagina.: 45
 Emitido: 19/05/2021
 Hora....: 11:26:17

Sub.Grupo	UF	QUANTIDADE	VALOR	% Participacao	
Produto Estado Micro Regiao		TONELADA	EM R\$	PRODUTO POR CIDADE VALOR	SUB.GRUPO VALOR
04-FRUTAS NACIONAIS-FN		26.404,26500	91.653.847,06130	36,92533 %	36,92533 %
166 MORANGO		83,91300	1.429.628,91380	0,31780 %	0,00003 %
002 MINAS GERAIS		79,17000	1.348.822,24570	94,34772 %	0,11072 %
MR - CATAGUASES		15,75000	268.333,33800	18,76944 %	0,02203 %
00777 LEOPOLDINA		15,75000	268.333,33800	18,76944 %	0,02203 %
MR - PATROCINIO		33,00000	562.222,23200	39,32645 %	0,04615 %
04880 COROMANDEL		33,00000	562.222,23200	39,32645 %	0,04615 %
MR - POUSO ALEGRE		30,42000	518.266,67570	36,25183 %	0,04254 %
04921 ESPIRITO SANTO DO DOURADO		30,42000	518.266,67570	36,25183 %	0,04254 %
026 PERNAMBUCO		0,00150	25,55560	0,00179 %	0,00000 %
MR - PETROLINA		0,00150	25,55560	0,00179 %	0,00000 %
03328 PETROLINA		0,00150	25,55560	0,00179 %	0,00000 %
167 NECTARINA NACIONAL		141,30000	1.570.000,00000	0,53514 %	0,00013 %
022 SANTA CATARINA		105,30000	1.170.000,00000	74,52229 %	0,14726 %
MR - CAMPOS DE LAGES		67,50000	750.000,00000	47,77070 %	0,09440 %
05526 SAO JOAQUIM		67,50000	750.000,00000	47,77070 %	0,09440 %
MR - JOACABA		37,80000	420.000,00000	26,75159 %	0,05286 %
01015 FRAIBURGO		37,80000	420.000,00000	26,75159 %	0,05286 %
003 SAO PAULO		36,00000	400.000,00000	25,47771 %	0,05034 %
MR - SAO PAULO		36,00000	400.000,00000	25,47771 %	0,05034 %
05050 SAO PAULO		36,00000	400.000,00000	25,47771 %	0,05034 %
266 NESPERA NACIONAL		34,00000	1.445.000,00000	0,12877 %	0,00005 %
022 SANTA CATARINA		34,00000	1.445.000,00000	100,00000 %	0,04755 %
MR - CAMPOS DE LAGES		24,80000	1.054.000,00000	72,94118 %	0,03468 %
05526 SAO JOAQUIM		24,80000	1.054.000,00000	72,94118 %	0,03468 %
MR - JOACABA		9,20000	391.000,00000	27,05882 %	0,01287 %
01015 FRAIBURGO		9,20000	391.000,00000	27,05882 %	0,01287 %
170 PERA NACIONAL		376,82000	1.549.148,88460	1,42712 %	0,00002 %
001 GOIAS		62,82000	258.259,99920	16,67109 %	0,08785 %
MR - GOIANIA		62,82000	258.259,99920	16,67109 %	0,08785 %
03128 GOIANAPOLIS		10,00000	41.111,11100	2,65379 %	0,01398 %
00001 GOIANIA		52,82000	217.148,88820	14,01730 %	0,07387 %
022 SANTA CATARINA		314,00000	1.290.888,88540	83,32891 %	0,43912 %
MR - CAMPOS DE LAGES		210,00000	863.333,33100	55,72953 %	0,29368 %
05526 SAO JOAQUIM		210,00000	863.333,33100	55,72953 %	0,29368 %
MR - JOACABA		104,00000	427.555,55440	27,59938 %	0,14544 %
01015 FRAIBURGO		104,00000	427.555,55440	27,59938 %	0,14544 %
171 PESSEGO NACIONAL		28,94000	287.792,22090	0,10960 %	0,00006 %
001 GOIAS		28,94000	287.792,22090	100,00000 %	0,04047 %
MR - GOIANIA		28,94000	287.792,22090	100,00000 %	0,04047 %
00001 GOIANIA		28,94000	287.792,22090	100,00000 %	0,04047 %



CENTRAIS DE ABASTECIMENTO DE GOIAS

Procedencia de Produto(s)
TODOS PRODUTOS...
 Período : 01/03/2021 Ate 31/03/2021
 * MR - Micro regioao

Pagina.: 46
 Emitido: 19/05/2021
 Hora....: 11:26:17

Sub.Grupo Produto Estado Micro Regiao	UF	QUANTIDADE TONELADA 71.507,1843	VALOR EM R\$ 197.725.913,0511	% Participacao	
				PRODUTO POR CIDADE VALOR	SUB.GRUPO VALOR
04-FRUTAS NACIONAIS-FN		26.404,26500	91.653.847,06130	36,92533 %	36,92533 %
172 PINHA		9,64200	162.485,55710	0,03652 %	0,00000 %
001 GOIAS		3,34200	56.318,88950	34,66086 %	0,00467 %
MR - GOIANIA		2,29200	38.624,44490	23,77100 %	0,00321 %
03128 GOIANAPOLIS		0,43500	7.330,55570	4,51151 %	0,00061 %
00001 GOIANIA		1,73700	29.271,66700	18,01493 %	0,00243 %
05410 NEROPOLIS		0,12000	2.022,22220	1,24456 %	0,00017 %
MR - VALE DO RIO DOS BOIS		1,05000	17.694,44460	10,88986 %	0,00147 %
03701 INDIARA		1,05000	17.694,44460	10,88986 %	0,00147 %
003 SAO PAULO		6,30000	106.166,66760	65,33914 %	0,00881 %
MR - SAO PAULO		6,30000	106.166,66760	65,33914 %	0,00881 %
05050 SAO PAULO		6,30000	106.166,66760	65,33914 %	0,00881 %
173 PINHAO		14,40000	14.400,00000	0,05454 %	0,00003 %
003 SAO PAULO		14,40000	14.400,00000	100,00000 %	0,02014 %
MR - SAO PAULO		14,40000	14.400,00000	100,00000 %	0,02014 %
05050 SAO PAULO		14,40000	14.400,00000	100,00000 %	0,02014 %
363 PITAYA VERMELHA NACIONAL		1,14000	38.316,66650	0,00432 %	0,00000 %
001 GOIAS		1,14000	38.316,66650	100,00000 %	0,00159 %
MR - GOIANIA		1,14000	38.316,66650	100,00000 %	0,00159 %
00001 GOIANIA		1,14000	38.316,66650	100,00000 %	0,00159 %
174 ROMA		3,20000	76.235,29440	0,01212 %	0,00001 %
003 SAO PAULO		3,20000	76.235,29440	100,00000 %	0,00448 %
MR - SAO PAULO		3,20000	76.235,29440	100,00000 %	0,00448 %
05050 SAO PAULO		3,20000	76.235,29440	100,00000 %	0,00448 %
257 TAMARINO		0,12000	530,55560	0,00045 %	0,00000 %
001 GOIAS		0,12000	530,55560	100,00000 %	0,00017 %
MR - GOIANIA		0,12000	530,55560	100,00000 %	0,00017 %
05410 NEROPOLIS		0,12000	530,55560	100,00000 %	0,00017 %
177 TANGERINA MURCOT		77,75000	77.750,00000	0,29446 %	0,00015 %
003 SAO PAULO		77,75000	77.750,00000	100,00000 %	0,10873 %
MR - JALES		77,75000	77.750,00000	100,00000 %	0,10873 %
05288 URANIA		77,75000	77.750,00000	100,00000 %	0,10873 %
178 TANGERINA POKKAM		821,61200	1.888.047,79420	3,11166 %	0,00008 %
001 GOIAS		821,61200	1.888.047,79420	100,00000 %	1,14899 %
MR - ANAPOLIS		74,80000	171.888,89050	9,10405 %	0,10460 %
02437 ANAPOLIS		42,24000	97.066,66750	5,14111 %	0,05907 %
04537 ITABERAI		9,68000	22.244,44470	1,17817 %	0,01354 %
04538 ITAUCU		18,48000	42.466,66710	2,24924 %	0,02584 %
02883 OURO VERDE DE GOIAS		4,40000	10.111,11120	0,53553 %	0,00615 %
MR - GOIANIA		603,37200	1.386.536,67860	73,43758 %	0,84379 %
04308 BELA VISTA DE GOIAS		40,43600	92.921,11190	4,92154 %	0,05655 %
03128 GOIANAPOLIS		151,14000	347.316,66970	18,39554 %	0,21136 %



CENTRAIS DE ABASTECIMENTO DE GOIAS

Procedencia de Produto(s)
TODOS PRODUTOS...
 Período : 01/03/2021 Ate 31/03/2021
 * MR - Micro regioao

Pagina.: 47
 Emitido: 19/05/2021
 Hora....: 11:26:17

Sub.Grupo Produto Estado Micro Regiao	UF	QUANTIDADE	VALOR	% Participacao	
		TONELADA	EM R\$	PRODUTO POR CIDADE VALOR	SUB.GRUPO VALOR
04-FRUTAS NACIONAIS-FN		26.404,26500	91.653.847,06130	36,92533 %	36,92533 %
178 TANGERINA POKKAM		821,61200	1.888.047,79420	3,11166 %	0,00002 %
001 GOIAS		821,61200	1.888.047,79420	100,00000 %	1,14899 %
MR - GOIANIA		603,37200	1.386.536,67860	73,43758 %	0,84379 %
00001 GOIANIA		12,10000	27.805,55580	1,47271 %	0,01692 %
00916 GOIANIRA		5,72000	13.144,44450	0,69619 %	0,00800 %
01355 HIDROLANDIA		144,76000	332.655,55840	17,61902 %	0,20244 %
03682 LEOPOLDO DE BULHOES		3,30000	7.583,33340	0,40165 %	0,00461 %
05410 NEROPOLIS		100,05600	229.926,66870	12,17801 %	0,13992 %
02728 TEREZOPOLIS DE GOIAS		145,86000	335.183,33620	17,75291 %	0,20398 %
MR - MEIA PONTE		143,44000	329.622,22510	17,45836 %	0,20060 %
01376 PIRACANJUBA		143,44000	329.622,22510	17,45836 %	0,20060 %
371 TANGERINA VERONA		41,00000	41.000,00000	0,15528 %	0,00008 %
003 SAO PAULO		41,00000	41.000,00000	100,00000 %	0,05734 %
MR - JALES		41,00000	41.000,00000	100,00000 %	0,05734 %
05288 URANIA		41,00000	41.000,00000	100,00000 %	0,05734 %
318 UVA BENITAKA		81,68800	850.916,66320	0,30937 %	0,00005 %
005 BAHIA		28,00000	291.666,66550	34,27676 %	0,03916 %
MR - JUAZEIRO		28,00000	291.666,66550	34,27676 %	0,03916 %
01745 JUAZEIRO		28,00000	291.666,66550	34,27676 %	0,03916 %
001 GOIAS		44,08800	459.249,99810	53,97121 %	0,06166 %
MR - GOIANIA		44,08800	459.249,99810	53,97121 %	0,06166 %
03128 GOIANAPOLIS		6,04800	62.999,99970	7,40378 %	0,00846 %
00001 GOIANIA		38,04000	396.249,99840	46,56743 %	0,05320 %
003 SAO PAULO		9,60000	99.999,99960	11,75203 %	0,01343 %
MR - SAO PAULO		9,60000	99.999,99960	11,75203 %	0,01343 %
05050 SAO PAULO		9,60000	99.999,99960	11,75203 %	0,01343 %
367 UVA CRINSON NACIONAL		64,80000	1.059.749,99730	0,24541 %	0,00006 %
005 BAHIA		32,80000	536.416,66530	50,61728 %	0,04587 %
MR - JUAZEIRO		32,80000	536.416,66530	50,61728 %	0,04587 %
01745 JUAZEIRO		32,80000	536.416,66530	50,61728 %	0,04587 %
003 SAO PAULO		32,00000	523.333,33200	49,38272 %	0,04475 %
MR - SAO PAULO		32,00000	523.333,33200	49,38272 %	0,04475 %
05050 SAO PAULO		32,00000	523.333,33200	49,38272 %	0,04475 %
320 UVA ISABEL		63,75200	63.752,00000	0,24145 %	0,00004 %
005 BAHIA		20,80000	20.800,00000	32,62643 %	0,02909 %
MR - JUAZEIRO		20,80000	20.800,00000	32,62643 %	0,02909 %
01745 JUAZEIRO		20,80000	20.800,00000	32,62643 %	0,02909 %
001 GOIAS		26,15200	26.152,00000	41,02146 %	0,03657 %
MR - GOIANIA		26,15200	26.152,00000	41,02146 %	0,03657 %
00001 GOIANIA		26,15200	26.152,00000	41,02146 %	0,03657 %
003 SAO PAULO		16,80000	16.800,00000	26,35211 %	0,02349 %

Procedencia de Produto(s)

TODOS PRODUTOS....

Periodo : 01/03/2021 Ate 31/03/2021

* MR - Micro regioao

Sub.Grupo Produto Estado Micro Regiao	UF	QUANTIDADE	VALOR	% Participacao	
		TONELADA 71.507,1843	EM R\$ 197.725.913,0511	PRODUTO POR CIDADE VALOR	SUB.GRUPO VALOR
04-FRUTAS NACIONAIS-FN		26.404,26500	91.653.847,06130	36,92533 %	36,92533 %
320 UVA ISABEL		63,75200	63.752,00000	0,24145 %	0,00003 %
003 SAO PAULO		16,80000	16.800,00000	26,35211 %	0,02349 %
MR - SAO PAULO		16,80000	16.800,00000	26,35211 %	0,02349 %
05050 SAO PAULO		16,80000	16.800,00000	26,35211 %	0,02349 %
179 UVA ITALIA		79,04000	845.288,89340	0,29935 %	0,00002 %
005 BAHIA		11,20000	119.777,77840	14,17004 %	0,01566 %
MR - JUAZEIRO		11,20000	119.777,77840	14,17004 %	0,01566 %
01745 JUAZEIRO		11,20000	119.777,77840	14,17004 %	0,01566 %
001 GOIAS		39,84000	426.066,66900	50,40486 %	0,05571 %
MR - GOIANIA		39,84000	426.066,66900	50,40486 %	0,05571 %
03128 GOIANAPOLIS		4,48000	47.911,11140	5,66802 %	0,00627 %
00001 GOIANIA		35,36000	378.155,55760	44,73684 %	0,04945 %
003 SAO PAULO		28,00000	299.444,44600	35,42510 %	0,03916 %
MR - SAO PAULO		28,00000	299.444,44600	35,42510 %	0,03916 %
05050 SAO PAULO		28,00000	299.444,44600	35,42510 %	0,03916 %
380 UVA NACIONAL RED GLOBE		28,00000	28.000,00000	0,10604 %	0,00003 %
005 BAHIA		16,80000	16.800,00000	60,00000 %	0,02349 %
MR - JUAZEIRO		16,80000	16.800,00000	60,00000 %	0,02349 %
01745 JUAZEIRO		16,80000	16.800,00000	60,00000 %	0,02349 %
003 SAO PAULO		11,20000	11.200,00000	40,00000 %	0,01566 %
MR - SAO PAULO		11,20000	11.200,00000	40,00000 %	0,01566 %
05050 SAO PAULO		11,20000	11.200,00000	40,00000 %	0,01566 %
181 UVA NIAGARA CX 5,500 KG		155,40800	1.679.662,20970	0,58857 %	0,00012 %
005 BAHIA		61,60000	665.777,77280	39,63760 %	0,08615 %
MR - JUAZEIRO		61,60000	665.777,77280	39,63760 %	0,08615 %
01745 JUAZEIRO		61,60000	665.777,77280	39,63760 %	0,08615 %
001 GOIAS		0,30800	3.328,88890	0,19819 %	0,00043 %
MR - GOIANIA		0,30800	3.328,88890	0,19819 %	0,00043 %
01355 HIDROLANDIA		0,30800	3.328,88890	0,19819 %	0,00043 %
007 RIO GRANDE DO SUL		5,50000	59.444,44400	3,53907 %	0,00769 %
MR - CAXIAS DO SUL		5,50000	59.444,44400	3,53907 %	0,00769 %
01024 NOVA PADUA		5,50000	59.444,44400	3,53907 %	0,00769 %
003 SAO PAULO		88,00000	951.111,10400	56,62514 %	0,12306 %
MR - CAMPINAS		5,50000	59.444,44400	3,53907 %	0,00769 %
04995 ELIAS FAUSTO		1,37500	14.861,11100	0,88477 %	0,00192 %
03601 INDAIATUBA		4,12500	44.583,33300	2,65430 %	0,00577 %
MR - SAO PAULO		82,50000	891.666,66000	53,08607 %	0,11537 %
05050 SAO PAULO		82,50000	891.666,66000	53,08607 %	0,11537 %
184 UVA PASSAS		2,60000	2.600,00000	0,00985 %	0,00001 %



CENTRAIS DE ABASTECIMENTO DE GOIAS

Procedencia de Produto(s)
TODOS PRODUTOS...
 Período : 01/03/2021 Ate 31/03/2021
 * MR - Micro regiao

Pagina.: 49
 Emitido: 19/05/2021
 Hora....: 11:26:17

Sub.Grupo Produto Estado Micro Regiao	UF	QUANTIDADE	VALOR	% Participacao	
		TONELADA 71.507,1843	EM R\$ 197.725.913,0511	PRODUTO POR CIDADE VALOR	SUB.GRUPO VALOR
04-FRUTAS NACIONAIS-FN		26.404,26500	91.653.847,06130	36,92533 %	36,92533 %
184 UVA PASSAS		2,60000	2.600,00000	0,00985 %	0,00001 %
001 GOIAS		2,60000	2.600,00000	100,00000 %	0,00364 %
MR - GOIANIA		2,60000	2.600,00000	100,00000 %	0,00364 %
00001 GOIANIA		2,60000	2.600,00000	100,00000 %	0,00364 %
183 UVA RUBI		79,06400	79.064,00000	0,29944 %	0,00005 %
005 BAHIA		25,60000	25.600,00000	32,37883 %	0,03580 %
MR - JUAZEIRO		25,60000	25.600,00000	32,37883 %	0,03580 %
01745 JUAZEIRO		25,60000	25.600,00000	32,37883 %	0,03580 %
001 GOIAS		9,86400	9.864,00000	12,47597 %	0,01379 %
MR - GOIANIA		9,86400	9.864,00000	12,47597 %	0,01379 %
00001 GOIANIA		9,86400	9.864,00000	12,47597 %	0,01379 %
003 SAO PAULO		43,60000	43.600,00000	55,14520 %	0,06097 %
MR - PIEDADE		2,00000	2.000,00000	2,52960 %	0,00280 %
05036 PILAR DO SUL		2,00000	2.000,00000	2,52960 %	0,00280 %
MR - SAO PAULO		41,60000	41.600,00000	52,61560 %	0,05818 %
05050 SAO PAULO		41,60000	41.600,00000	52,61560 %	0,05818 %
411 UVA VITÓRIA		74,09600	74.096,00000	0,28062 %	0,00001 %
001 GOIAS		41,29600	41.296,00000	55,73310 %	0,05775 %
MR - GOIANIA		41,29600	41.296,00000	55,73310 %	0,05775 %
03128 GOIANAPOLIS		4,80000	4.800,00000	6,47808 %	0,00671 %
00001 GOIANIA		35,52000	35.520,00000	47,93781 %	0,04967 %
01355 HIDROLANDIA		0,97600	976,00000	1,31721 %	0,00136 %
003 SAO PAULO		32,80000	32.800,00000	44,26690 %	0,04587 %
MR - SAO PAULO		32,80000	32.800,00000	44,26690 %	0,04587 %
05050 SAO PAULO		32,80000	32.800,00000	44,26690 %	0,04587 %
05-FRUTAS IMPORTADAS-FI		1.102,60000	9.292.288,89720	1,54194 %	1,54194 %
186 AMEIXA ARGENTINA		61,40000	924.411,11380	5,56866 %	0,00002 %
001 GOIAS		9,40000	141.522,22260	15,30945 %	0,01315 %
MR - GOIANIA		9,40000	141.522,22260	15,30945 %	0,01315 %
00001 GOIANIA		9,40000	141.522,22260	15,30945 %	0,01315 %
003 SAO PAULO		52,00000	782.888,89120	84,69055 %	0,07272 %
MR - SAO PAULO		52,00000	782.888,89120	84,69055 %	0,07272 %
05050 SAO PAULO		52,00000	782.888,89120	84,69055 %	0,07272 %
187 AMEIXA CHILENA		74,00000	74.000,00000	6,71141 %	0,00014 %
003 SAO PAULO		74,00000	74.000,00000	100,00000 %	0,10349 %
MR - SAO PAULO		74,00000	74.000,00000	100,00000 %	0,10349 %
05050 SAO PAULO		74,00000	74.000,00000	100,00000 %	0,10349 %
355 CEREJA CHILENA		11,50000	11.500,00000	1,04299 %	0,00002 %
003 SAO PAULO		11,50000	11.500,00000	100,00000 %	0,01608 %



CENTRAIS DE ABASTECIMENTO DE GOIAS

Procedencia de Produto(s)
TODOS PRODUTOS...
 Período : 01/03/2021 Ate 31/03/2021
 * MR - Micro regioao

Pagina.: 50
 Emitido: 19/05/2021
 Hora....: 11:26:17

Sub.Grupo Produto Estado Micro Regiao	UF	QUANTIDADE	VALOR	% Participacao	
		TONELADA 71.507,1843	EM R\$ 197.725.913,0511	PRODUTO POR CIDADE VALOR	SUB.GRUPO VALOR
05-FRUTAS IMPORTADAS-FI		1.102,60000	9.292.288,89720	1,54194 %	1,54194 %
355 CEREJA CHILENA		11,50000	11.500,00000	1,04299 %	0,00002 %
003 SAO PAULO		11,50000	11.500,00000	100,00000 %	0,01608 %
MR - SAO PAULO		11,50000	11.500,00000	100,00000 %	0,01608 %
05050 SAO PAULO		11,50000	11.500,00000	100,00000 %	0,01608 %
190 DAMASCO		0,85000	161.500,00000	0,07709 %	0,00000 %
003 SAO PAULO		0,85000	161.500,00000	100,00000 %	0,00119 %
MR - SAO PAULO		0,85000	161.500,00000	100,00000 %	0,00119 %
05050 SAO PAULO		0,85000	161.500,00000	100,00000 %	0,00119 %
373 GRANADILHO		2,25000	240.000,00000	0,20406 %	0,00000 %
003 SAO PAULO		2,25000	240.000,00000	100,00000 %	0,00315 %
MR - SAO PAULO		2,25000	240.000,00000	100,00000 %	0,00315 %
05050 SAO PAULO		2,25000	240.000,00000	100,00000 %	0,00315 %
191 KIWI CHILENO		81,00000	1.555.200,00000	7,34627 %	0,00001 %
001 GOIAS		6,00000	115.200,00000	7,40741 %	0,00839 %
MR - GOIANIA		6,00000	115.200,00000	7,40741 %	0,00839 %
00001 GOIANIA		6,00000	115.200,00000	7,40741 %	0,00839 %
003 SAO PAULO		75,00000	1.440.000,00000	92,59259 %	0,10488 %
MR - SAO PAULO		75,00000	1.440.000,00000	92,59259 %	0,10488 %
05050 SAO PAULO		75,00000	1.440.000,00000	92,59259 %	0,10488 %
192 KIWI NOVA ZELANDIA		52,00000	1.196.000,00000	4,71613 %	0,00010 %
003 SAO PAULO		52,00000	1.196.000,00000	100,00000 %	0,07272 %
MR - SAO PAULO		52,00000	1.196.000,00000	100,00000 %	0,07272 %
05050 SAO PAULO		52,00000	1.196.000,00000	100,00000 %	0,07272 %
193 MACA AMERICANA		46,00000	471.500,00000	4,17196 %	0,00009 %
003 SAO PAULO		46,00000	471.500,00000	100,00000 %	0,06433 %
MR - SAO PAULO		46,00000	471.500,00000	100,00000 %	0,06433 %
05050 SAO PAULO		46,00000	471.500,00000	100,00000 %	0,06433 %
194 MACA ARGENTINA		148,00000	1.184.000,00000	13,42282 %	0,00029 %
003 SAO PAULO		148,00000	1.184.000,00000	100,00000 %	0,20697 %
MR - SAO PAULO		148,00000	1.184.000,00000	100,00000 %	0,20697 %
05050 SAO PAULO		148,00000	1.184.000,00000	100,00000 %	0,20697 %
195 MACA CHILENA		81,00000	632.500,00200	7,34627 %	0,00016 %
003 SAO PAULO		81,00000	632.500,00200	100,00000 %	0,11328 %
MR - SAO PAULO		81,00000	632.500,00200	100,00000 %	0,11328 %
05050 SAO PAULO		81,00000	632.500,00200	100,00000 %	0,11328 %
200 PERA ARGENTINA		164,00000	1.230.000,00000	14,87393 %	0,00032 %
003 SAO PAULO		164,00000	1.230.000,00000	100,00000 %	0,22935 %



CENTRAIS DE ABASTECIMENTO DE GOIAS

Procedencia de Produto(s)
TODOS PRODUTOS...
 Período : 01/03/2021 Ate 31/03/2021
 * MR - Micro regiao

Pagina.: 51
 Emitido: 19/05/2021
 Hora....: 11:26:17

Sub.Grupo Produto Estado Micro Regiao	UF	QUANTIDADE	VALOR	% Participacao	
		TONELADA 71.507,1843	EM R\$ 197.725.913,0511	PRODUTO POR CIDADE VALOR	SUB.GRUPO VALOR
05-FRUTAS IMPORTADAS-FI		1.102,60000	9.292.288,89720	1,54194 %	1,54194 %
200 PERA ARGENTINA		164,00000	1.230.000,00000	14,87393 %	0,00032 %
003 SAO PAULO		164,00000	1.230.000,00000	100,00000 %	0,22935 %
MR - SAO PAULO		164,00000	1.230.000,00000	100,00000 %	0,22935 %
05050 SAO PAULO		164,00000	1.230.000,00000	100,00000 %	0,22935 %
358 PERA ASIATICA IMPORTADA		26,08000	720.822,22510	2,36532 %	0,00005 %
003 SAO PAULO		26,08000	720.822,22510	100,00000 %	0,03647 %
MR - SAO PAULO		26,08000	720.822,22510	100,00000 %	0,03647 %
05050 SAO PAULO		26,08000	720.822,22510	100,00000 %	0,03647 %
400 PERA D'ANJOU		99,00000	99.000,00000	8,97878 %	0,00001 %
001 GOIAS		5,00000	5.000,00000	5,05051 %	0,00699 %
MR - GOIANIA		5,00000	5.000,00000	5,05051 %	0,00699 %
03128 GOIANAPOLIS		5,00000	5.000,00000	5,05051 %	0,00699 %
003 SAO PAULO		94,00000	94.000,00000	94,94949 %	0,13146 %
MR - SAO PAULO		94,00000	94.000,00000	94,94949 %	0,13146 %
05050 SAO PAULO		94,00000	94.000,00000	94,94949 %	0,13146 %
202 PERA PORTUGUESA		20,00000	265.555,55600	1,81389 %	0,00001 %
001 GOIAS		20,00000	265.555,55600	100,00000 %	0,02797 %
MR - GOIANIA		20,00000	265.555,55600	100,00000 %	0,02797 %
03128 GOIANAPOLIS		6,00000	79.666,66680	30,00000 %	0,00839 %
00001 GOIANIA		14,00000	185.888,88920	70,00000 %	0,01958 %
401 PERA WILLIAM		148,52000	148.520,00000	13,46998 %	0,00002 %
001 GOIAS		18,12000	18.120,00000	12,20038 %	0,02534 %
MR - GOIANIA		18,12000	18.120,00000	12,20038 %	0,02534 %
03128 GOIANAPOLIS		9,00000	9.000,00000	6,05979 %	0,01259 %
00001 GOIANIA		9,12000	9.120,00000	6,14059 %	0,01275 %
003 SAO PAULO		130,40000	130.400,00000	87,79962 %	0,18236 %
MR - SAO PAULO		130,40000	130.400,00000	87,79962 %	0,18236 %
05050 SAO PAULO		130,40000	130.400,00000	87,79962 %	0,18236 %
203 PESSEGO ARGENTINO		19,60000	198.722,22190	1,77762 %	0,00001 %
001 GOIAS		2,80000	28.388,88880	14,28571 %	0,00392 %
MR - GOIANIA		2,80000	28.388,88880	14,28571 %	0,00392 %
00001 GOIANIA		2,80000	28.388,88880	14,28571 %	0,00392 %
003 SAO PAULO		16,80000	170.333,33310	85,71429 %	0,02349 %
MR - SAO PAULO		16,80000	170.333,33310	85,71429 %	0,02349 %
05050 SAO PAULO		16,80000	170.333,33310	85,71429 %	0,02349 %
369 PHYSALES IMPORTADO - COLOMBIA		1,12000	112.777,77840	0,10158 %	0,00000 %
003 SAO PAULO		1,12000	112.777,77840	100,00000 %	0,00157 %
MR - SAO PAULO		1,12000	112.777,77840	100,00000 %	0,00157 %
05050 SAO PAULO		1,12000	112.777,77840	100,00000 %	0,00157 %



CENTRAIS DE ABASTECIMENTO DE GOIAS

Procedencia de Produto(s)
TODOS PRODUTOS...
 Período : 01/03/2021 Ate 31/03/2021
 * MR - Micro regioao

Pagina.: 52
 Emitido: 19/05/2021
 Hora....: 11:26:17

Sub.Grupo Produto Estado Micro Regiao	UF	QUANTIDADE	VALOR	% Participacao	
		TONELADA	EM R\$	PRODUTO POR CIDADE VALOR	SUB.GRUPO VALOR
		71.507,1843	197.725.913,0511		
05-FRUTAS IMPORTADAS-FI		1.102,60000	9.292.288,89720	1,54194 %	1,54194 %
280 UVA RED GLOB-ARGENTINA		34,66400	34.664,00000	3,14384 %	0,00001 %
001 GOIAS		34,66400	34.664,00000	100,00000 %	0,04848 %
MR - GOIANIA		34,66400	34.664,00000	100,00000 %	0,04848 %
03128 GOIANAPOLIS		4,00000	4.000,00000	11,53935 %	0,00559 %
00001 GOIANIA		30,66400	30.664,00000	88,46065 %	0,04288 %
279 UVA THOMPSON-CHILENA		31,61600	31.616,00000	2,86740 %	0,00001 %
001 GOIAS		31,61600	31.616,00000	100,00000 %	0,04421 %
MR - GOIANIA		31,61600	31.616,00000	100,00000 %	0,04421 %
03128 GOIANAPOLIS		6,00000	6.000,00000	18,97773 %	0,00839 %
00001 GOIANIA		25,61600	25.616,00000	81,02227 %	0,03582 %
06-AVES E OVOS-AO		706,87000	4.399.412,22260	0,98853 %	0,98853 %
213 FRANGO ABATIDO		3,50000	3.500,00000	0,49514 %	0,00001 %
001 GOIAS		3,50000	3.500,00000	100,00000 %	0,00489 %
MR - GOIANIA		3,50000	3.500,00000	100,00000 %	0,00489 %
00001 GOIANIA		3,50000	3.500,00000	100,00000 %	0,00489 %
214 FRANGO CAIPIRA		0,10000	100,00000	0,01415 %	0,00000 %
001 GOIAS		0,10000	100,00000	100,00000 %	0,00014 %
MR - GOIANIA		0,10000	100,00000	100,00000 %	0,00014 %
00001 GOIANIA		0,10000	100,00000	100,00000 %	0,00014 %
216 OVO BRANCO EXTRA		344,50000	1.915.420,00000	48,73598 %	0,00057 %
001 GOIAS		344,50000	1.915.420,00000	100,00000 %	0,48177 %
MR - ANAPOLIS		291,25000	1.619.350,00000	84,54282 %	0,40730 %
04300 INHUMAS		291,25000	1.619.350,00000	84,54282 %	0,40730 %
MR - GOIANIA		53,25000	296.070,00000	15,45718 %	0,07447 %
04308 BELA VISTA DE GOIAS		24,50000	136.220,00000	7,11176 %	0,03426 %
03682 LEOPOLDO DE BULHOES		28,75000	159.850,00000	8,34543 %	0,04021 %
217 OVO BRANCO GRANDE		66,01000	383.942,22290	9,33835 %	0,00001 %
001 GOIAS		66,01000	383.942,22290	100,00000 %	0,09231 %
MR - ANAPOLIS		3,45000	20.066,66670	5,22648 %	0,00482 %
04300 INHUMAS		3,45000	20.066,66670	5,22648 %	0,00482 %
MR - GOIANIA		62,56000	363.875,55620	94,77352 %	0,08749 %
04308 BELA VISTA DE GOIAS		25,30000	147.155,55580	38,32753 %	0,03538 %
03682 LEOPOLDO DE BULHOES		37,26000	216.720,00040	56,44599 %	0,05211 %
218 OVO BRANCO MEDIO		48,20000	313.835,55510	6,81879 %	0,00002 %
001 GOIAS		48,20000	313.835,55510	100,00000 %	0,06741 %
MR - ANAPOLIS		8,00000	52.088,88880	16,59751 %	0,01119 %
04300 INHUMAS		8,00000	52.088,88880	16,59751 %	0,01119 %
MR - GOIANIA		40,20000	261.746,66630	83,40249 %	0,05622 %
04308 BELA VISTA DE GOIAS		17,00000	110.688,88870	35,26971 %	0,02377 %
03682 LEOPOLDO DE BULHOES		23,20000	151.057,77760	48,13278 %	0,03244 %



CENTRAIS DE ABASTECIMENTO DE GOIAS

Procedencia de Produto(s)
TODOS PRODUTOS...
 Período : 01/03/2021 Ate 31/03/2021
 * MR - Micro regiao

Pagina.: 53
 Emitido: 19/05/2021
 Hora....: 11:26:17

Sub.Grupo			QUANTIDADE	VALOR	% Participacao	
Produto	UF	TONELADA	EM R\$	PRODUTO POR CIDADE VALOR	SUB.GRUPO VALOR	
Estado		71.507,1843	197.725.913,0511			
Micro Regiao						
06-AVES E OVOS-AO		706,87000	4.399.412,22260	0,98853 %	0,98853 %	
219 OVO BRANCO PEQUENO		31,00000	185.655,55590	4,38553 %	0,00002 %	
001 GOIAS		31,00000	185.655,55590	100,00000 %	0,04335 %	
MR - GOIANIA		31,00000	185.655,55590	100,00000 %	0,04335 %	
04308 BELA VISTA DE GOIAS		10,00000	59.888,88900	32,25806 %	0,01398 %	
03682 LEOPOLDO DE BULHOES		21,00000	125.766,66690	67,74194 %	0,02937 %	
222 OVO CODORNA		49,12000	491.200,00000	6,94894 %	0,00000 %	
001 GOIAS		49,12000	491.200,00000	100,00000 %	0,06869 %	
MR - ANAPOLIS		1,92000	19.200,00000	3,90879 %	0,00269 %	
04300 INHUMAS		1,92000	19.200,00000	3,90879 %	0,00269 %	
MR - GOIANIA		47,20000	472.000,00000	96,09121 %	0,06601 %	
04308 BELA VISTA DE GOIAS		18,40000	184.000,00000	37,45928 %	0,02573 %	
03682 LEOPOLDO DE BULHOES		28,80000	288.000,00000	58,63192 %	0,04028 %	
224 OVO VERMELHO EXTRA		61,75000	393.553,33260	8,73569 %	0,00003 %	
001 GOIAS		61,75000	393.553,33260	100,00000 %	0,08635 %	
MR - ANAPOLIS		15,00000	95.599,99980	24,29150 %	0,02098 %	
04300 INHUMAS		15,00000	95.599,99980	24,29150 %	0,02098 %	
MR - GOIANIA		46,75000	297.953,33280	75,70850 %	0,06538 %	
04308 BELA VISTA DE GOIAS		10,00000	63.733,33320	16,19433 %	0,01398 %	
03682 LEOPOLDO DE BULHOES		36,75000	234.219,99960	59,51417 %	0,05139 %	
225 OVO VERMELHO GRANDE		40,25000	271.055,55590	5,69412 %	0,00003 %	
001 GOIAS		40,25000	271.055,55590	100,00000 %	0,05629 %	
MR - GOIANIA		40,25000	271.055,55590	100,00000 %	0,05629 %	
04308 BELA VISTA DE GOIAS		14,95000	100.677,77790	37,14286 %	0,02091 %	
03682 LEOPOLDO DE BULHOES		25,30000	170.377,77800	62,85714 %	0,03538 %	
223 OVO VERMELHO JUMBO		19,44000	120.800,00020	2,75015 %	0,00000 %	
001 GOIAS		19,44000	120.800,00020	100,00000 %	0,02719 %	
MR - ANAPOLIS		0,54000	3.355,55560	2,77778 %	0,00076 %	
04300 INHUMAS		0,54000	3.355,55560	2,77778 %	0,00076 %	
MR - GOIANIA		18,90000	117.444,44460	97,22222 %	0,02643 %	
04308 BELA VISTA DE GOIAS		5,40000	33.555,55560	27,77778 %	0,00755 %	
03682 LEOPOLDO DE BULHOES		13,50000	83.888,88900	69,44444 %	0,01888 %	
226 OVO VERMELHO MEDIO		43,00000	320.350,00000	6,08316 %	0,00003 %	
001 GOIAS		43,00000	320.350,00000	100,00000 %	0,06013 %	
MR - GOIANIA		43,00000	320.350,00000	100,00000 %	0,06013 %	
04308 BELA VISTA DE GOIAS		14,80000	110.260,00000	34,41860 %	0,02070 %	
03682 LEOPOLDO DE BULHOES		28,20000	210.090,00000	65,58140 %	0,03944 %	
07-DIVERSOS		1.073,80700	2.963.120,79110	1,50168 %	1,50168 %	
229 ACAFRAO		1,10000	11.000,00000	0,10244 %	0,00000 %	
001 GOIAS		1,10000	11.000,00000	100,00000 %	0,00154 %	
MR - CERES		0,45000	4.500,00000	40,90909 %	0,00063 %	
05545 NOVA GLORIA		0,45000	4.500,00000	40,90909 %	0,00063 %	



CENTRAIS DE ABASTECIMENTO DE GOIAS

Procedencia de Produto(s)
TODOS PRODUTOS...
 Período : 01/03/2021 Ate 31/03/2021
 * MR - Micro regioao

Pagina.: 54
 Emitido: 19/05/2021
 Hora....: 11:26:17

Sub.Grupo Produto Estado Micro Regiao	UF	QUANTIDADE	VALOR	% Participacao	
		TONELADA 71.507,1843	EM R\$ 197.725.913,0511	PRODUTO POR CIDADE VALOR	SUB.GRUPO VALOR
07-DIVERSOS		1.073,80700	2.963.120,79110	1,50168 %	1,50168 %
229 ACAFRAO		1,10000	11.000,00000	0,10244 %	0,00000 %
001 GOIAS		1,10000	11.000,00000	100,00000 %	0,00154 %
MR - GOIANIA		0,65000	6.500,00000	59,09091 %	0,00091 %
00001 GOIANIA		0,65000	6.500,00000	59,09091 %	0,00091 %
299 CAFE		7,20000	7.200,00000	0,67051 %	0,00001 %
001 GOIAS		7,20000	7.200,00000	100,00000 %	0,01007 %
MR - GOIANIA		7,20000	7.200,00000	100,00000 %	0,01007 %
03128 GOIANAPOLIS		7,20000	7.200,00000	100,00000 %	0,01007 %
340 CAIXA TORITO (P/BANANA)		27,20000	27.200,00000	2,53304 %	0,00005 %
020 ESPIRITO SANTO		27,20000	27.200,00000	100,00000 %	0,03804 %
MR - LINHARES		27,20000	27.200,00000	100,00000 %	0,03804 %
02580 LINHARES		27,20000	27.200,00000	100,00000 %	0,03804 %
285 CANELA		0,20000	200,00000	0,01863 %	0,00000 %
001 GOIAS		0,20000	200,00000	100,00000 %	0,00028 %
MR - GOIANIA		0,20000	200,00000	100,00000 %	0,00028 %
00001 GOIANIA		0,20000	200,00000	100,00000 %	0,00028 %
332 CARNE FRESCA		2,10000	54.600,00000	0,19557 %	0,00000 %
001 GOIAS		2,10000	54.600,00000	100,00000 %	0,00294 %
MR - GOIANIA		2,10000	54.600,00000	100,00000 %	0,00294 %
00001 GOIANIA		2,10000	54.600,00000	100,00000 %	0,00294 %
276 CARNE SUINA		3,10000	30.969,00000	0,28869 %	0,00001 %
001 GOIAS		3,10000	30.969,00000	100,00000 %	0,00434 %
MR - GOIANIA		3,10000	30.969,00000	100,00000 %	0,00434 %
00001 GOIANIA		3,10000	30.969,00000	100,00000 %	0,00434 %
281 COLORAL (CORANTE)		1,60000	32.000,00000	0,14900 %	0,00000 %
001 GOIAS		1,60000	32.000,00000	100,00000 %	0,00224 %
MR - CERES		1,05000	21.000,00000	65,62500 %	0,00147 %
05545 NOVA GLORIA		1,05000	21.000,00000	65,62500 %	0,00147 %
MR - GOIANIA		0,55000	11.000,00000	34,37500 %	0,00077 %
00001 GOIANIA		0,55000	11.000,00000	34,37500 %	0,00077 %
289 CRAVO DA INDIA		0,20000	200,00000	0,01863 %	0,00000 %
001 GOIAS		0,20000	200,00000	100,00000 %	0,00028 %
MR - GOIANIA		0,20000	200,00000	100,00000 %	0,00028 %
00001 GOIANIA		0,20000	200,00000	100,00000 %	0,00028 %
239 DOCE		3,58000	3.580,00000	0,33339 %	0,00000 %
001 GOIAS		3,58000	3.580,00000	100,00000 %	0,00501 %
MR - GOIANIA		3,58000	3.580,00000	100,00000 %	0,00501 %
00001 GOIANIA		0,80000	800,00000	22,34637 %	0,00112 %

Procedencia de Produto(s)

TODOS PRODUTOS...

Período : 01/03/2021 Ate 31/03/2021

* MR - Micro regioao

Sub.Grupo Produto Estado Micro Regiao	UF	QUANTIDADE	VALOR	% Participacao	
		TONELADA	EM R\$	PRODUTO POR CIDADE VALOR	SUB.GRUPO VALOR
		71.507,1843	197.725.913,0511		
07-DIVERSOS		1.073,80700	2.963.120,79110	1,50168 %	1,50168 %
239 DOCE		3,58000	3.580,00000	0,33339 %	0,00000 %
001 GOIAS		3,58000	3.580,00000	100,00000 %	0,00501 %
MR - GOIANIA		3,58000	3.580,00000	100,00000 %	0,00501 %
05410 NEROPOLIS		0,25000	250,00000	6,98324 %	0,00035 %
02728 TEREZOPOLIS DE GOIAS		2,53000	2.530,00000	70,67039 %	0,00354 %
240 EMBALAGEM DE PAPEL		3,20000	32.000,00000	0,29801 %	0,00001 %
001 GOIAS		3,20000	32.000,00000	100,00000 %	0,00448 %
MR - GOIANIA		3,20000	32.000,00000	100,00000 %	0,00448 %
00001 GOIANIA		3,20000	32.000,00000	100,00000 %	0,00448 %
241 EMBALAGEM DE PLASTICO		13,75600	206.340,00000	1,28105 %	0,00000 %
001 GOIAS		13,75600	206.340,00000	100,00000 %	0,01924 %
MR - GOIANIA		13,75600	206.340,00000	100,00000 %	0,01924 %
02442 APARECIDA DE GOIANIA		0,85000	12.750,00000	6,17912 %	0,00119 %
03128 GOIANAPOLIS		1,50000	22.500,00000	10,90433 %	0,00210 %
00001 GOIANIA		11,40600	171.090,00000	82,91655 %	0,01595 %
242 FARINHA DE MANDIOCA		214,90000	967.050,00000	20,01291 %	0,00001 %
001 GOIAS		214,90000	967.050,00000	100,00000 %	0,30053 %
MR - ANAPOLIS		4,00000	18.000,00000	1,86133 %	0,00559 %
02437 ANAPOLIS		4,00000	18.000,00000	1,86133 %	0,00559 %
MR - GOIANIA		210,90000	949.050,00000	98,13867 %	0,29494 %
04308 BELA VISTA DE GOIAS		1,00000	4.500,00000	0,46533 %	0,00140 %
05410 NEROPOLIS		110,10000	495.450,00000	51,23313 %	0,15397 %
02297 TRINDADE		99,80000	449.100,00000	46,44020 %	0,13957 %
259 FARINHA DE MILHO		46,00000	230.000,00000	4,28382 %	0,00005 %
001 GOIAS		46,00000	230.000,00000	100,00000 %	0,06433 %
MR - GOIANIA		46,00000	230.000,00000	100,00000 %	0,06433 %
05410 NEROPOLIS		25,00000	125.000,00000	54,34783 %	0,03496 %
02297 TRINDADE		21,00000	105.000,00000	45,65217 %	0,02937 %
300 FARINHA DE TRIGO		4,00000	4.000,00000	0,37251 %	0,00001 %
001 GOIAS		4,00000	4.000,00000	100,00000 %	0,00559 %
MR - GOIANIA		4,00000	4.000,00000	100,00000 %	0,00559 %
02297 TRINDADE		4,00000	4.000,00000	100,00000 %	0,00559 %
262 GELEIA		3,20000	14.400,00000	0,29801 %	0,00001 %
001 GOIAS		3,20000	14.400,00000	100,00000 %	0,00448 %
MR - GOIANIA		3,20000	14.400,00000	100,00000 %	0,00448 %
02728 TEREZOPOLIS DE GOIAS		3,20000	14.400,00000	100,00000 %	0,00448 %
244 GUARIROBA		454,75000	454.750,00000	42,34932 %	0,00012 %
001 GOIAS		454,75000	454.750,00000	100,00000 %	0,63595 %
MR - ANAPOLIS		274,25000	274.250,00000	60,30786 %	0,38353 %
02437 ANAPOLIS		60,50000	60.500,00000	13,30401 %	0,08461 %
04298 BRAZABRANTES		2,50000	2.500,00000	0,54975 %	0,00350 %

Procedencia de Produto(s)

TODOS PRODUTOS...

Período : 01/03/2021 Ate 31/03/2021

* MR - Micro regioao

Sub.Grupo Produto Estado Micro Regiao	UF	QUANTIDADE	VALOR	% Participacao	
		TONELADA	EM R\$	PRODUTO POR CIDADE VALOR	SUB.GRUPAO VALOR
07-DIVERSOS		1.073,80700	2.963.120,79110	1,50168 %	1,50168 %
244 GUARIROBA		454,75000	454.750,00000	42,34932 %	0,00000 %
001 GOIAS		454,75000	454.750,00000	100,00000 %	0,63595 %
MR - ANAPOLIS		274,25000	274.250,00000	60,30786 %	0,38353 %
02438 CAMPO LIMPO DE GOIAS		1,25000	1.250,00000	0,27488 %	0,00175 %
02439 ITAGUARI		125,00000	125.000,00000	27,48763 %	0,17481 %
04301 ITAGUARU		23,00000	23.000,00000	5,05772 %	0,03216 %
02882 JARAGUA		62,00000	62.000,00000	13,63386 %	0,08670 %
MR - CERES		103,00000	103.000,00000	22,64981 %	0,14404 %
05544 ITAPURANGA		103,00000	103.000,00000	22,64981 %	0,14404 %
MR - GOIANIA		65,50000	65.500,00000	14,40352 %	0,09160 %
03128 GOIANAPOLIS		2,50000	2.500,00000	0,54975 %	0,00350 %
00001 GOIANIA		14,00000	14.000,00000	3,07861 %	0,01958 %
02728 TEREZOPOLIS DE GOIAS		41,00000	41.000,00000	9,01594 %	0,05734 %
02297 TRINDADE		8,00000	8.000,00000	1,75921 %	0,01119 %
MR - PIRES DO RIO		12,00000	12.000,00000	2,63881 %	0,01678 %
04416 GAMELEIRA DE GOIAS		12,00000	12.000,00000	2,63881 %	0,01678 %
302 LINGUICA		0,80000	12.540,21040	0,07450 %	0,00000 %
001 GOIAS		0,80000	12.540,21040	100,00000 %	0,00112 %
MR - GOIANIA		0,80000	12.540,21040	100,00000 %	0,00112 %
00001 GOIANIA		0,80000	12.540,21040	100,00000 %	0,00112 %
245 OLEO DE SOJA		70,00000	350.000,00000	6,51886 %	0,00014 %
001 GOIAS		70,00000	350.000,00000	100,00000 %	0,09789 %
MR - GOIANIA		70,00000	350.000,00000	100,00000 %	0,09789 %
00001 GOIANIA		70,00000	350.000,00000	100,00000 %	0,09789 %
246 PIMENTA DO REINO		0,40000	400,00000	0,03725 %	0,00000 %
001 GOIAS		0,40000	400,00000	100,00000 %	0,00056 %
MR - GOIANIA		0,40000	400,00000	100,00000 %	0,00056 %
00001 GOIANIA		0,40000	400,00000	100,00000 %	0,00056 %
247 POLVILHO		45,24000	226.200,00000	4,21305 %	0,00000 %
001 GOIAS		45,24000	226.200,00000	100,00000 %	0,06327 %
MR - GOIANIA		45,24000	226.200,00000	100,00000 %	0,06327 %
04308 BELA VISTA DE GOIAS		0,60000	3.000,00000	1,32626 %	0,00084 %
02728 TEREZOPOLIS DE GOIAS		10,20000	51.000,00000	22,54642 %	0,01426 %
02297 TRINDADE		34,44000	172.200,00000	76,12732 %	0,04816 %
248 QUEIJO		7,55100	75.510,00000	0,70320 %	0,00000 %
001 GOIAS		7,55100	75.510,00000	100,00000 %	0,01056 %
MR - GOIANIA		7,55100	75.510,00000	100,00000 %	0,01056 %
01074 CALDAZINHA		0,66000	6.600,00000	8,74056 %	0,00092 %
03128 GOIANAPOLIS		0,48000	4.800,00000	6,35677 %	0,00067 %
00001 GOIANIA		0,61600	6.160,00000	8,15786 %	0,00086 %
05410 NEROPOLIS		0,30000	3.000,00000	3,97298 %	0,00042 %
02728 TEREZOPOLIS DE GOIAS		3,50000	35.000,00000	46,35148 %	0,00489 %
02297 TRINDADE		1,99500	19.950,00000	26,42034 %	0,00279 %



CENTRAIS DE ABASTECIMENTO DE GOIAS

Procedencia de Produto(s)
 TODOS PRODUTOS...
 Período : 01/03/2021 Ate 31/03/2021
 * MR - Micro regioao

Pagina.: 57
 Emitido: 19/05/2021
 Hora....: 11:26:17

Sub.Grupo	UF	QUANTIDADE	VALOR	% Participacao	
Produto		TONELADA	EM R\$	PRODUTO POR CIDADE VALOR	SUB.GRUPO VALOR
Estado		71.507,1843	197.725.913,0511		
Micro Regiao					
07-DIVERSOS		1.073,80700	2.963.120,79110	1,50168 %	1,50168 %
249 RAPADURA		25,88000	85.131,58070	2,41012 %	0,00000 %
001 GOIAS		25,88000	85.131,58070	100,00000 %	0,03619 %
MR - ANAPOLIS		0,40000	1.315,78950	1,54560 %	0,00056 %
02437 ANAPOLIS		0,40000	1.315,78950	1,54560 %	0,00056 %
MR - GOIANIA		25,48000	83.815,79120	98,45440 %	0,03563 %
03128 GOIANAPOLIS		1,92000	6.315,78960	7,41886 %	0,00269 %
00001 GOIANIA		7,12000	23.421,05310	27,51159 %	0,00996 %
05410 NEROPOLIS		4,76000	15.657,89510	18,39258 %	0,00666 %
02728 TEREZOPOLIS DE GOIAS		6,56000	21.578,94780	25,34776 %	0,00917 %
02297 TRINDADE		5,12000	16.842,10560	19,78362 %	0,00716 %
311 SAL		137,85000	137.850,00000	12,83750 %	0,00023 %
001 GOIAS		137,85000	137.850,00000	100,00000 %	0,19278 %
MR - GOIANIA		137,85000	137.850,00000	100,00000 %	0,19278 %
00001 GOIANIA		120,00000	120.000,00000	87,05114 %	0,16782 %
05410 NEROPOLIS		17,85000	17.850,00000	12,94886 %	0,02496 %
08-CEREAIS		311,00000	1.501.200,00000	0,43492 %	0,43492 %
250 ARROZ		195,00000	910.000,00000	62,70096 %	0,00038 %
001 GOIAS		195,00000	910.000,00000	100,00000 %	0,27270 %
MR - GOIANIA		195,00000	910.000,00000	100,00000 %	0,27270 %
00001 GOIANIA		195,00000	910.000,00000	100,00000 %	0,27270 %
251 FEIJAO		96,00000	576.000,00000	30,86817 %	0,00019 %
001 GOIAS		96,00000	576.000,00000	100,00000 %	0,13425 %
MR - GOIANIA		96,00000	576.000,00000	100,00000 %	0,13425 %
00001 GOIANIA		96,00000	576.000,00000	100,00000 %	0,13425 %
252 MILHO DE PIPOCA		20,00000	15.200,00000	6,43087 %	0,00004 %
001 GOIAS		20,00000	15.200,00000	100,00000 %	0,02797 %
MR - GOIANIA		20,00000	15.200,00000	100,00000 %	0,02797 %
00001 GOIANIA		20,00000	15.200,00000	100,00000 %	0,02797 %

TOTAL GERAL

CODIGO	NOME DO ESTADO	QUANTIDADE	% PARTIC.	TOTAL REAIS	PRECO MEDIO
001	GO	41.835,0142	58,50463 %	96.549.035,49	2.307,85
	Sub.Total...>>>>	41.835,0142	58,50463 %	96.549.035,49	2.307,85
005	BA	5.256,8800	7,35154 %	17.672.909,20	3.361,86
004	DF	14,3000	0,02000 %	50.394,45	3.524,09
020	ES	653,6200	0,91406 %	3.822.009,48	5.847,45
021	MA	1,9800	0,00277 %	3.300,00	1.666,67
002	MG	9.354,6300	13,08208 %	21.691.688,60	2.318,82
026	PE	1.020,8235	1,42758 %	2.819.373,11	2.761,86
023	PR	1.150,0000	1,60823 %	2.565.375,40	2.230,76
011	RN	380,1800	0,53167 %	1.031.911,11	2.714,27
007	RS	647,3800	0,90534 %	2.269.028,25	3.504,94
022	SC	3.520,5040	4,92329 %	14.572.171,63	4.139,23
003	SP	6.494,4726	9,08227 %	32.081.876,08	4.939,87



CENTRAIS DE ABASTECIMENTO DE GOIAS

Pagina.: 58

Emitido: 19/05/2021

Hora....: 11:26:17

Procedencia de Produto(s)

TODOS PRODUTOS....

Periodo : 01/03/2021 Ate 31/03/2021

* MR - Micro regioao

008	TO		1.177,4000	1,64655 %	2.596.840,24	2.205,57
		Sub.Total...>>>>	29.672,1701	41,49537 %	101.176.877,55	3.409,82
		Total Geral>>>>	71.507,1843	100,00000 %	197.725.913,04	2.765,12



CENTRAIS DE ABASTECIMENTO DE GOIAS
SISTEMA NACIONAL DE CENTRAIS DE ABASTECIMENTO

Pagina.: 1

Emitido: 19/05/2021

Hora....: 11:27:11

PARTICIPACAO DOS MUNICIPIOS NA OFERTA - SINTETICO

TODOS PRODUTOS....

T-Tonelada - K-Kilo

Periodo : 01/03/2021 Ate 31/03/2021

Estado	Mes	Produto	Quantidade (T)	Preco Medio (T/R\$)	Valor (R\$)
Estado : GO Período : 01/03/2021 Ate 31/03/2021					
ABADIA DE GOIAS					
	Março/2021	Total do Mes	489,8630	2.411,04	1.181.080,4528
		TOTAL DA CIDADE>>>	489,8630	2.411,04	1.181.080,4528
ABADIANIA					
	Março/2021	Total do Mes	280,7000	1.570,10	440.728,2153
		TOTAL DA CIDADE>>>	280,7000	1.570,10	440.728,2153
ALEXANIA					
	Março/2021	Total do Mes	78,3910	2.294,41	179.860,9098
		TOTAL DA CIDADE>>>	78,3910	2.294,41	179.860,9098
ALTO PARAISO DE GOIAS					
	Março/2021	Total do Mes	67,9800	1.895,75	128.873,1282
		TOTAL DA CIDADE>>>	67,9800	1.895,75	128.873,1282
ANAPOLIS					
	Março/2021	Total do Mes	4.531,2140	1.875,07	8.496.324,1688
		TOTAL DA CIDADE>>>	4.531,2140	1.875,07	8.496.324,1688
ANICUNS					
	Março/2021	Total do Mes	1,9900	2.693,39	5.359,8412
		TOTAL DA CIDADE>>>	1,9900	2.693,39	5.359,8412
APARECIDA DE GOIANIA					
	Março/2021	Total do Mes	15,7500	6.721,04	105.856,3724
		TOTAL DA CIDADE>>>	15,7500	6.721,04	105.856,3724
ARACU					
	Março/2021	Total do Mes	28,0400	1.271,96	35.665,7141
		TOTAL DA CIDADE>>>	28,0400	1.271,96	35.665,7141
ARAGOIANIA					
	Março/2021	Total do Mes	1,0000	3.027,78	3.027,7778
		TOTAL DA CIDADE>>>	1,0000	3.027,78	3.027,7778
AVELINOPOLIS					
	Março/2021	Total do Mes	85,5000	3.362,96	287.533,3349
		TOTAL DA CIDADE>>>	85,5000	3.362,96	287.533,3349
BELA VISTA DE GOIAS					
	Março/2021	Total do Mes	1.056,9410	2.969,74	3.138.840,5724
		TOTAL DA CIDADE>>>	1.056,9410	2.969,74	3.138.840,5724
BONFINOPOLIS					
	Março/2021	Total do Mes	279,5180	1.550,72	433.454,6149
		TOTAL DA CIDADE>>>	279,5180	1.550,72	433.454,6149
BRAZABRANTES					
	Março/2021	Total do Mes	2,5000	1.000,00	2.500,0000
		TOTAL DA CIDADE>>>	2,5000	1.000,00	2.500,0000
CALDAZINHA					
	Março/2021	Total do Mes	62,8400	1.672,96	105.129,0395
		TOTAL DA CIDADE>>>	62,8400	1.672,96	105.129,0395
CAMPESTRE DE GOIAS					
	Março/2021	Total do Mes	13,0480	2.579,37	33.655,5555
		TOTAL DA CIDADE>>>	13,0480	2.579,37	33.655,5555
CAMPO LIMPO DE GOIAS					
	Março/2021	Total do Mes	3.357,4500	1.868,86	6.274.602,3466
		TOTAL DA CIDADE>>>	3.357,4500	1.868,86	6.274.602,3466
CARMO DO RIO VERDE					
	Março/2021	Total do Mes	27,5760	2.986,11	82.344,9994
		TOTAL DA CIDADE>>>	27,5760	2.986,11	82.344,9994
CATALAO					
	Março/2021	Total do Mes	7,8000	2.340,91	18.259,0910



CENTRAIS DE ABASTECIMENTO DE GOIAS
SISTEMA NACIONAL DE CENTRAIS DE ABASTECIMENTO

Pagina.: 2

Emitido: 19/05/2021

Hora....: 11:27:11

PARTICIPACAO DOS MUNICIPIOS NA OFERTA - SINTETICO

TODOS PRODUTOS....

T-Tonelada - K-Kilo

Periodo : 01/03/2021 Ate 31/03/2021

Estado	Mes	Produto	Quantidade (T)	Preco Medio (T/R\$)	Valor (R\$)
Estado : GO Período : 01/03/2021 Ate 31/03/2021					
CATURAI		TOTAL DA CIDADE>>>	7,8000	2.340,91	18.259,0910
CATURAI	Março/2021	Total do Mes	5,2820	2.143,96	11.324,3884
		TOTAL DA CIDADE>>>	5,2820	2.143,96	11.324,3884
COCALZINHO DE GOIAS	Março/2021	Total do Mes	7,2040	3.181,36	22.918,5113
		TOTAL DA CIDADE>>>	7,2040	3.181,36	22.918,5113
CORUMBA DE GOIAS	Março/2021	Total do Mes	993,5520	2.064,01	2.050.696,5560
		TOTAL DA CIDADE>>>	993,5520	2.064,01	2.050.696,5560
CRISTALINA	Março/2021	Total do Mes	2.962,9170	1.480,29	4.385.968,2002
		TOTAL DA CIDADE>>>	2.962,9170	1.480,29	4.385.968,2002
CROMINIA	Março/2021	Total do Mes	3,3000	1.617,65	5.338,2352
		TOTAL DA CIDADE>>>	3,3000	1.617,65	5.338,2352
DAMOLANDIA	Março/2021	Total do Mes	208,5330	2.597,74	541.713,6035
		TOTAL DA CIDADE>>>	208,5330	2.597,74	541.713,6035
GAMELEIRA DE GOIAS	Março/2021	Total do Mes	134,6600	1.804,45	242.987,6111
		TOTAL DA CIDADE>>>	134,6600	1.804,45	242.987,6111
GOIANAPOLIS	Março/2021	Total do Mes	6.562,0010	2.064,98	13.550.390,3587
		TOTAL DA CIDADE>>>	6.562,0010	2.064,98	13.550.390,3587
GOIANIA	Março/2021	Total do Mes	3.747,7840	3.350,97	12.558.698,4401
		TOTAL DA CIDADE>>>	3.747,7840	3.350,97	12.558.698,4401
GOIANIRA	Março/2021	Total do Mes	22,3200	2.204,69	49.208,7490
		TOTAL DA CIDADE>>>	22,3200	2.204,69	49.208,7490
GUAPO	Março/2021	Total do Mes	11,2200	1.844,77	20.698,2822
		TOTAL DA CIDADE>>>	11,2200	1.844,77	20.698,2822
HIDROLANDIA	Março/2021	Total do Mes	871,4390	2.439,08	2.125.513,6147
		TOTAL DA CIDADE>>>	871,4390	2.439,08	2.125.513,6147
INDIARA	Março/2021	Total do Mes	126,7810	4.253,05	539.205,5925
		TOTAL DA CIDADE>>>	126,7810	4.253,05	539.205,5925
INHUMAS	Março/2021	Total do Mes	1.174,1290	3.634,31	4.267.149,0316
		TOTAL DA CIDADE>>>	1.174,1290	3.634,31	4.267.149,0316
ITABERAI	Março/2021	Total do Mes	502,2340	1.655,24	831.317,3030
		TOTAL DA CIDADE>>>	502,2340	1.655,24	831.317,3030
ITAGUARI	Março/2021	Total do Mes	451,7000	2.641,11	1.192.991,1116
		TOTAL DA CIDADE>>>	451,7000	2.641,11	1.192.991,1116
ITAGUARU	Março/2021	Total do Mes	232,4360	3.300,40	767.131,1536
		TOTAL DA CIDADE>>>	232,4360	3.300,40	767.131,1536



CENTRAIS DE ABASTECIMENTO DE GOIAS
SISTEMA NACIONAL DE CENTRAIS DE ABASTECIMENTO

Pagina.: 3

Emitido: 19/05/2021

Hora....: 11:27:11

PARTICIPACAO DOS MUNICIPIOS NA OFERTA - SINTETICO

TODOS PRODUTOS....

T-Tonelada - K-Kilo

Periodo : 01/03/2021 Ate 31/03/2021

Estado	Mes	Produto	Quantidade (T)	Preco Medio (T/R\$)	Valor (R\$)
Estado : GO Período : 01/03/2021 Ate 31/03/2021					
ITAPURANGA	Março/2021	Total do Mes	550,0940	2.724,36	1.498.655,9640
		TOTAL DA CIDADE>>>	550,0940	2.724,36	1.498.655,9640
ITAUCU	Março/2021	Total do Mes	154,9300	2.999,26	464.675,0183
		TOTAL DA CIDADE>>>	154,9300	2.999,26	464.675,0183
JANDAIA	Março/2021	Total do Mes	71,2000	2.569,44	182.944,4484
		TOTAL DA CIDADE>>>	71,2000	2.569,44	182.944,4484
JARAGUA	Março/2021	Total do Mes	736,8800	1.847,58	1.361.445,0469
		TOTAL DA CIDADE>>>	736,8800	1.847,58	1.361.445,0469
JATAI	Março/2021	Total do Mes	150,0000	3.124,07	468.611,1125
		TOTAL DA CIDADE>>>	150,0000	3.124,07	468.611,1125
LEOPOLDO DE BULHOES	Março/2021	Total do Mes	2.844,3210	2.669,41	7.592.666,1664
		TOTAL DA CIDADE>>>	2.844,3210	2.669,41	7.592.666,1664
LUZIANIA	Março/2021	Total do Mes	22,5000	1.189,47	26.763,1578
		TOTAL DA CIDADE>>>	22,5000	1.189,47	26.763,1578
MAIRIPOTABA	Março/2021	Total do Mes	5,7600	2.986,11	17.199,9999
		TOTAL DA CIDADE>>>	5,7600	2.986,11	17.199,9999
MORRINHOS	Março/2021	Total do Mes	3,3900	3.142,34	10.652,5397
		TOTAL DA CIDADE>>>	3,3900	3.142,34	10.652,5397
NAZARIO	Março/2021	Total do Mes	2,8050	2.084,78	5.847,7940
		TOTAL DA CIDADE>>>	2,8050	2.084,78	5.847,7940
NEROPOLIS	Março/2021	Total do Mes	2.421,1230	3.062,42	7.414.497,4634
		TOTAL DA CIDADE>>>	2.421,1230	3.062,42	7.414.497,4634
NOVA CRIXAS	Março/2021	Total do Mes	17,5000	1.405,88	24.602,9350
		TOTAL DA CIDADE>>>	17,5000	1.405,88	24.602,9350
NOVA GLORIA	Março/2021	Total do Mes	133,5000	1.085,26	144.882,3510
		TOTAL DA CIDADE>>>	133,5000	1.085,26	144.882,3510
NOVA VENEZA	Março/2021	Total do Mes	235,6520	2.425,68	571.615,9982
		TOTAL DA CIDADE>>>	235,6520	2.425,68	571.615,9982
NOVO PLANALTO	Março/2021	Total do Mes	16,4200	1.405,88	23.084,5824
		TOTAL DA CIDADE>>>	16,4200	1.405,88	23.084,5824
ORIZONA	Março/2021	Total do Mes	2,8900	2.578,12	7.450,7576
		TOTAL DA CIDADE>>>	2,8900	2.578,12	7.450,7576
OURO VERDE DE GOIAS	Março/2021	Total do Mes	1.101,5125	1.780,37	1.961.103,3614
		TOTAL DA CIDADE>>>	1.101,5125	1.780,37	1.961.103,3614
PADRE BERNARDO	Março/2021	Total do Mes	112,5000	1.189,47	133.815,7890



CENTRAIS DE ABASTECIMENTO DE GOIAS
SISTEMA NACIONAL DE CENTRAIS DE ABASTECIMENTO

Pagina.: 4

Emitido: 19/05/2021

Hora....: 11:27:11

PARTICIPACAO DOS MUNICIPIOS NA OFERTA - SINTETICO

TODOS PRODUTOS....

T-Tonelada - K-Kilo

Periodo : 01/03/2021 Ate 31/03/2021

Estado	Mes	Produto	Quantidade (T)	Preco Medio (T/R\$)	Valor (R\$)
Estado : GO Período : 01/03/2021 Ate 31/03/2021					
PALMEIRAS DE GOIAS					
		TOTAL DA CIDADE>>>	112,5000	1.189,47	133.815,7890
PALMEIRAS DE GOIAS	Março/2021	Total do Mes	75,0600	3.381,24	253.796,0798
		TOTAL DA CIDADE>>>	75,0600	3.381,24	253.796,0798
PEROLANDIA					
	Março/2021	Total do Mes	9,7500	3.777,78	36.833,3336
		TOTAL DA CIDADE>>>	9,7500	3.777,78	36.833,3336
PETROLINA DE GOIAS					
	Março/2021	Total do Mes	527,5765	2.597,15	1.370.195,6373
		TOTAL DA CIDADE>>>	527,5765	2.597,15	1.370.195,6373
PIRACANJUBA					
	Março/2021	Total do Mes	591,3200	1.844,63	1.090.764,6274
		TOTAL DA CIDADE>>>	591,3200	1.844,63	1.090.764,6274
PIRENOPOLIS					
	Março/2021	Total do Mes	0,5320	2.579,37	1.372,2223
		TOTAL DA CIDADE>>>	0,5320	2.579,37	1.372,2223
PIRES DO RIO					
	Março/2021	Total do Mes	2,6000	9.555,56	24.844,4456
		TOTAL DA CIDADE>>>	2,6000	9.555,56	24.844,4456
PLANALTINA					
	Março/2021	Total do Mes	11,8950	3.106,14	36.947,5494
		TOTAL DA CIDADE>>>	11,8950	3.106,14	36.947,5494
PONTALINA					
	Março/2021	Total do Mes	111,9400	910,47	101.918,5279
		TOTAL DA CIDADE>>>	111,9400	910,47	101.918,5279
PORANGATU					
	Março/2021	Total do Mes	202,2000	1.038,83	210.051,7434
		TOTAL DA CIDADE>>>	202,2000	1.038,83	210.051,7434
SANCLERLANDIA					
	Março/2021	Total do Mes	0,3000	10.000,00	3.000,0000
		TOTAL DA CIDADE>>>	0,3000	10.000,00	3.000,0000
SANTA BARBARA DE GOIAS					
	Março/2021	Total do Mes	35,4000	1.497,97	53.028,0924
		TOTAL DA CIDADE>>>	35,4000	1.497,97	53.028,0924
SANTA ROSA DE GOIAS					
	Março/2021	Total do Mes	16,8000	1.307,87	21.972,2223
		TOTAL DA CIDADE>>>	16,8000	1.307,87	21.972,2223
SANTO ANTONIO DE GOIAS					
	Março/2021	Total do Mes	9,9250	2.701,56	26.813,0050
		TOTAL DA CIDADE>>>	9,9250	2.701,56	26.813,0050
SAO FRANCISCO DE GOIAS					
	Março/2021	Total do Mes	6,1800	1.484,44	9.173,8248
		TOTAL DA CIDADE>>>	6,1800	1.484,44	9.173,8248
SAO JOAO D ALIANCA					
	Março/2021	Total do Mes	819,6640	1.972,90	1.617.111,9382
		TOTAL DA CIDADE>>>	819,6640	1.972,90	1.617.111,9382
SAO LUIS DE MONTES BELOS					
	Março/2021	Total do Mes	126,0000	2.710,98	341.583,3396
		TOTAL DA CIDADE>>>	126,0000	2.710,98	341.583,3396
SAO LUIZ DO NORTE					
	Março/2021	Total do Mes	35,0000	1.405,88	49.205,8700
		TOTAL DA CIDADE>>>	35,0000	1.405,88	49.205,8700



CENTRAIS DE ABASTECIMENTO DE GOIAS
SISTEMA NACIONAL DE CENTRAIS DE ABASTECIMENTO

Pagina.: 5
 Emitido: 19/05/2021
 Hora....: 11:27:11

PARTICIPACAO DOS MUNICIPIOS NA OFERTA - SINTETICO
TODOS PRODUTOS....
T-Tonelada - K-Kilo
Periodo : 01/03/2021 Ate 31/03/2021

Estado	Mes	Produto	Quantidade (T)	Preco Medio (T/R\$)	Valor (R\$)
Estado : GO Período : 01/03/2021 Ate 31/03/2021					
SAO MIGUEL DO ARAGUAIA					
	Março/2021	Total do Mes	18,8900	1.405,88	26.557,1110
		TOTAL DA CIDADE>>>	18,8900	1.405,88	26.557,1110
SENADOR CANEDO					
	Março/2021	Total do Mes	169,3160	2.025,33	342.921,4385
		TOTAL DA CIDADE>>>	169,3160	2.025,33	342.921,4385
SILVANIA					
	Março/2021	Total do Mes	104,5400	3.105,55	324.654,6359
		TOTAL DA CIDADE>>>	104,5400	3.105,55	324.654,6359
TAQUARAL DE GOIAS					
	Março/2021	Total do Mes	3,3300	2.426,66	8.080,7709
		TOTAL DA CIDADE>>>	3,3300	2.426,66	8.080,7709
TEREZOPOLIS DE GOIAS					
	Março/2021	Total do Mes	574,0900	1.897,84	1.089.531,8974
		TOTAL DA CIDADE>>>	574,0900	1.897,84	1.089.531,8974
TRINDADE					
	Março/2021	Total do Mes	1.234,2150	2.610,64	3.222.086,2228
		TOTAL DA CIDADE>>>	1.234,2150	2.610,64	3.222.086,2228
TROMBAS					
	Março/2021	Total do Mes	15,0000	2.729,63	40.944,4446
		TOTAL DA CIDADE>>>	15,0000	2.729,63	40.944,4446
TURVANIA					
	Março/2021	Total do Mes	0,7200	2.986,11	2.150,0000
		TOTAL DA CIDADE>>>	0,7200	2.986,11	2.150,0000
URUANA					
	Março/2021	Total do Mes	139,2000	1.511,27	210.368,1876
		TOTAL DA CIDADE>>>	139,2000	1.511,27	210.368,1876
VIANOPOLIS					
	Março/2021	Total do Mes	5,0000	1.252,63	6.263,1578
		TOTAL DA CIDADE>>>	5,0000	1.252,63	6.263,1578
TOTAL GERAL>>>			41.835,0140	2.307,85	96.549.031,6887

TOTAL GERAL

CODIGO	NOME DO ESTADO	QUANTIDADE	% PARTIC.	TOTAL	PRECO MEDIO
001	GO	41.835,0140	58,50463 %	96.549.035,49	2.307,85
	Sub.Total...>>>>	41.835,0140	58,50463 %	96.549.035,49	2.307,85
005	BA	5.256,8800	7,35154 %	17.672.909,20	3.361,86
004	DF	14,3000	0,02000 %	50.394,45	3.524,09
020	ES	653,6200	0,91406 %	3.822.009,48	5.847,45
021	MA	1,9800	0,00277 %	3.300,00	1.666,67
002	MG	9.354,6300	13,08208 %	21.691.688,60	2.318,82
026	PE	1.020,8235	1,42758 %	2.819.373,11	2.761,86
023	PR	1.150,0000	1,60823 %	2.565.375,40	2.230,76
011	RN	380,1800	0,53167 %	1.031.911,11	2.714,27
007	RS	647,3800	0,90534 %	2.269.028,25	3.504,94
022	SC	3.520,5040	4,92329 %	14.572.171,63	4.139,23
003	SP	6.494,4726	9,08227 %	32.081.876,08	4.939,87
008	TO	1.177,4000	1,64655 %	2.596.840,24	2.205,57
	Outros Estados - Sub.Total...>>>>	29.672,1701	41,49537 %	101.176.877,55	3.409,82
	Total Geral>>>>	71.507,1841	100,00000 %	197.725.913,04	2.765,12