

site:www.ceasa.goias.gov.br

A FORÇA DO ABASTECIMENTO NO CORAÇÃO DO BRASIL

RELATÓRIO MENSAL

MAIO



2021

**EM OPERAÇÃO DESDE 1975, A CEASA-GO
É A QUARTA MAIOR CENTRAL DE ABASTECIMENTO
DO PAÍS EM VOLUME DE COMERCIALIZAÇÃO.**

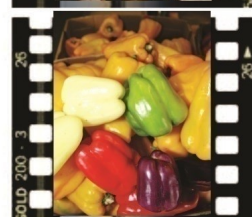
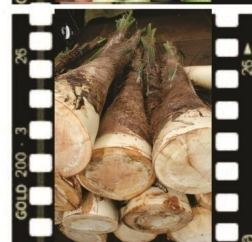
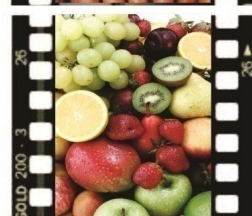
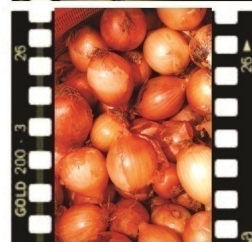
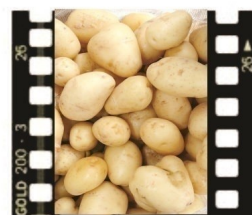
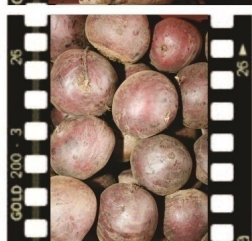
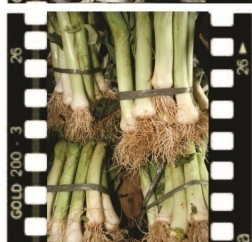
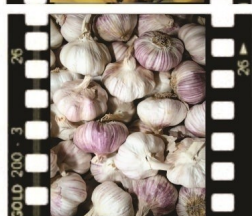
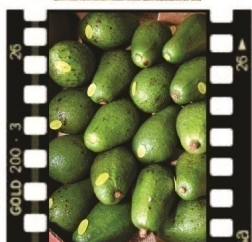
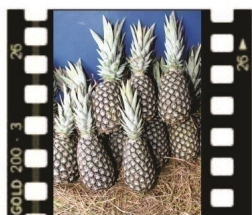

GOVERNO DO ESTADO DE GOIÁS

CENTRAIS DE ABASTECIMENTO DE GOIÁS S/A.

RELATÓRIO MENSAL

MAIO DE 2021

“É permitida a reprodução, desde que citada a fonte”

Km 5,5 Rod. BR 153 - Saída para Anápolis - PABX: 3522-9000 – CEP: 74.675-090

E-mail: ceasa-go@cultura.com.br Site: www.ceasa.goias.gov.br

Goiânia - Goiás

Ronaldo Ramos Caiado
Governador

Lincoln Graziani Pereira da Rocha
Vice Governador

Tiago Farias de Mendonça
Secretário de Estado da Agricultura, Pecuária e Abastecimento

Centrais de Abastecimento de Goiás S/A

Diretor-presidente:

Lineu Olímpio de Souza

Diretor Administrativo e Financeiro:

Rogério Martins Esteves

Diretor de Operações e Estratégia de Mercado:

Ducinai Gomes Barbosa

Gerência Técnica:

Josué Lopes Siqueira

Equipe Técnica:

Camila Vargas de Sousa

Guilherme de Souza

Vitor Nogueira Crispim

Equipe de Tecnologia:

Márcio Silva Braga

Elaboração: Josué Lopes Siqueira



CENTRAIS DE ABASTECIMENTO DE GOIAS

Pagina.: 1

Emitido: 14/06/2021

Hora....: 13:44:23

TODOS PRODUTOS....

Periodo : 05/2021 Ate 04/2021 - Maio/2021

COMPARATIVO DO VALOR E QUANTIDADE COMERCIALIZADA NA CEASA/GO ATACADO

DISC.	GRUPO DE PRODUTOS	QUANTIDADE(T)			VALOR EM R\$		
		Abril/2021	Mai/2021	VAR.(%)	Abril/2021	Mai/2021	VAR.(%)
01-HORTALICAS							
	01-HORTALICAS, FOLHAS, FLOR, HASTES-HFFH	4.699,66	5.142,98	12,28	9.075.502,63	10.154.331,77	10,75
	02-HORTALICAS FRUTOS-HF	18.137,35	18.828,62	44,97	39.771.947,26	43.365.644,08	45,91
	03-RAIZES-TUBERCULOS-BULBO-RTB	17.295,63	17.896,85	42,75	42.151.404,98	40.947.115,64	43,35
	TOTAL.....>>>	40.132,64	41.868,46		90.998.854,88	94.467.091,50	
02-FRUTAS							
	04-FRUTAS NACIONAIS-FN	22.126,54	29.249,65	97,17	65.315.531,08	78.365.131,28	91,69
	05-FRUTAS IMPORTADAS-FI	1.035,82	852,34	2,83	8.019.504,00	7.101.900,00	8,31
	TOTAL.....>>>	23.162,37	30.101,99		73.335.035,08	85.467.031,28	
03-AVES E OVOS-AO							
	06-AVES E OVOS-AO	899,80	803,33	100,00	5.604.079,77	4.709.091,21	100,00
	TOTAL.....>>>	899,80	803,33		5.604.079,77	4.709.091,21	
04-PRODUTOS DIVERSOS-PD							
	07-DIVERSOS	1.147,17	1.159,87	100,00	3.508.184,23	3.363.251,00	100,00
	TOTAL.....>>>	1.147,17	1.159,87		3.508.184,23	3.363.251,00	
05-CEREAIS-CE							
	08-CEREAIS	268,25	165,50	100,00	1.219.750,00	795.029,41	100,00
	TOTAL.....>>>	268,25	165,50		1.219.750,00	795.029,41	
	TOTAL GERAL.....>>>>	65.610,22	74.099,15		174.665.903,96	188.801.494,40	



CENTRAIS DE ABASTECIMENTO DE GOIAS

Pagina.: 1

Emitido: 14/06/2021

Hora....: 13:49:43

TODOS PRODUTOS....

Periodo : 05/2021 Ate 04/2021 - Maio/2021

QUANTIDADE E VALOR COMERCIALIZADO E O INDICE PARTICIPATIVO POR SUBGRUPOS

DISC.	GRUPO DE PRODUTOS	QUANTIDADE(T)		VALOR EM R\$	
		Maio/2021	VAR.(%)	Maio/2021	VAR.(%)
01-HORTALICAS					
	01-HORTALICAS, FOLHAS, FLOR, HASTES-HFFH	5.142,98	12,28	10.154.331,77	10,75
	02-HORTALICAS FRUTOS-HF	18.828,62	44,97	43.365.644,08	45,91
	03-RAIZES-TUBERCULOS-BULBO-RTB	17.896,85	42,75	40.947.115,64	43,35
	TOTAL.....>>>	41.868,46		94.467.091,50	
02-FRUTAS					
	04-FRUTAS NACIONAIS-FN	29.249,65	97,17	78.365.131,28	91,69
	05-FRUTAS IMPORTADAS-FI	852,34	2,83	7.101.900,00	8,31
	TOTAL.....>>>	30.101,99		85.467.031,28	
03-AVES E OVOS-AO					
	06-AVES E OVOS-AO	803,33	100,00	4.709.091,21	100,00
	TOTAL.....>>>	803,33		4.709.091,21	
04-PRODUTOS DIVERSOS-PD					
	07-DIVERSOS	1.159,87	100,00	3.363.251,00	100,00
	TOTAL.....>>>	1.159,87		3.363.251,00	
05-CEREAIS-CE					
	08-CEREAIS	165,50	100,00	795.029,41	100,00
	TOTAL.....>>>	165,50		795.029,41	
TOTAL GERAL		74.099,15		188.801.494,40	

CENTRAIS DE ABASTECIMENTO DE GOIAS

Página.: 1

Emitido: 14/06/2021

Hora.....: 14:08:09

TODOS PRODUTOS....

Periodo : 05/2021 Ate 04/2021 - Maio/2021

QUADRO : COMPARATIVO DO VALOR E QUANTIDADE COMERCIALIZADA NA CEASA/GO ATACADO

DISC.	QUANTIDADE(T)			Maio/2021	QUANTIDADE(T)			
	GRUPO DE PRODUTOS	Abril/2021	Maio/2021	VAR.(%)	PART.OFERTA GERAL	Maio/2020	Maio/2021	VAR.(%)
01-HORTALICAS		40.132,64	41.868,46	4,33	56,50	38.924,69	41.868,46	7,56
01-HORTALICAS, FOLHAS, FLOR, HASTES-HFFH		4.699,66	5.142,98	9,43	6,94	4.580,73	5.142,98	12,27
02-HORTALICAS FRUTOS-HF		18.137,35	18.828,62	3,81	25,41	17.087,80	18.828,62	10,19
03-RAIZES-TUBERCULOS-BULBO-RTB		17.295,63	17.896,85	3,48	24,15	17.256,17	17.896,85	3,71
02-FRUTAS		23.162,37	30.101,99	29,96	40,62	26.827,21	30.101,99	12,21
04-FRUTAS NACIONAIS-FN		22.126,54	29.249,65	32,19	39,47	26.111,51	29.249,65	12,02
05-FRUTAS IMPORTADAS-FI		1.035,82	852,34	-17,71	1,15	715,70	852,34	19,09
03-AVES E OVOS-AO		899,80	803,33	-10,72	1,08	1.164,46	803,33	-31,01
06-AVES E OVOS-AO		899,80	803,33	-10,72	1,08	1.164,46	803,33	-31,01
04-PRODUTOS DIVERSOS-PD		1.147,17	1.159,87	1,11	1,57	1.321,04	1.159,87	-12,20
07-DIVERSOS		1.147,17	1.159,87	1,11	1,57	1.321,04	1.159,87	-12,20
05-CEREAIS-CE		268,25	165,50	-38,30	0,22	838,00	165,50	-80,25
08-CEREAIS		268,25	165,50	-38,30	0,22	838,00	165,50	-80,25
TOTAL		65.610,22	74.099,15	12,94		69.075,40	74.099,15	7,27



CENTRAIS DE ABASTECIMENTO DE GOIAS

829-Relatorio Comparativo Preco Medio por Periodo

Pagina.: 1

Emitido:14/06/2021

Hora....: 14:15:32

TODOS PRODUTOS....

Primeiro Periodo : 01/05/2020 Ate 31/05/2020 ***** Segundo Periodo : 01/05/2021 Ate 31/05/2021

Nome Grupo	Nome Produto	UND	PRIMEIRO PERIODO	SEGUNDO PERIODO	VARIACAO	
			01/05/2020 31/05/2020	01/05/2021 31/05/2021		
01-HORTALICAS, FOLHAS, FLOR, HASTES-HFFH	ACELGA	CX	27,94	27,35	-1,8947	
	ACELGA EM UNIDADE	UN	2,74	3,00	9,6774	
	AGRIAO	MOL	3,00	3,00	,0000	
	ALCACHOFRA	CX	42,35	30,00	-28,8333	
	ALFACE	PLT	2,94	3,00	2,0000	
	ALMEIRAO	MOL	2,24	2,35	5,2632	
	ASPARGO	MC	21,53	22,00	2,1858	
	BROCOLIS	UNI	3,24	3,00	-6,7273	
	CEBOLINHA	MC	12,71	12,00	-4,4444	
	CHICORIA	PE	2,26	2,85	25,9740	
	COENTRO	MC	17,65	18,00	2,0000	
	COGUMELO	BD	42,35	40,00	-4,4444	
	COUVE - CHINESA	ENG	3,85	3,50	-8,8397	
	COUVE EM MOLHO	MOL	1,76	2,00	13,3333	
	COUVE MACO	MC	23,65	24,00	1,4925	
	COUVE-FLOR	DZ	42,65	37,65	-10,2759	
	ERVA DOCE	MOL	5,00	5,00	,0000	
	ESPINAFRE	MOL	2,97	3,00	,9901	
	HORTELA	MC	12,00	12,00	,0000	
	MANJERICAO	MOL	2,41	2,50	3,6585	
	MOSTARDA	MOL	2,53	2,00	-19,0698	
	MOYASHI	PCT	9,00	9,00	,0000	
	REPOLHO	ENG	27,06	43,53	60,8696	
	REPOLHO ROXO	ENG	40,00	63,53	58,8235	
	RUCULA	MOL	2,00	2,32	16,1765	
	SALSA	MC	18,00	18,00	,0000	
	SALSAO	MOL	6,00	6,00	,0000	
	02-HORTALICAS FRUTOS-HF	ABOBORA GOIANINHA	SC	19,12	24,85	30,0000
		ABOBORA JAPONESA (KABUTIA)	SC	17,50	21,32	21,8487
		ABOBORA (MORANGA)	SC	15,00	18,97	26,4706
		ABOBORA VERDE COMUM-1	CX	39,56	39,85	,7435
		ABOBORA VERDE ITALIANA	CX	32,88	30,59	-5,0333
		ABOBORA VERDE MENINA	CX	43,53	49,41	13,5135
BERINJELA		CX	25,15	35,29	40,3509	
CHUCHU		CX	41,03	21,91	-45,4050	
ERVILHA TORTA COMUM		CX	61,82	52,50	-14,9265	
FEIJAO VARA		CX	36,06	35,00	-1,0588	
JILO		CX	47,97	62,50	30,2932	
JURUBEBA		CX	63,33	52,50	-16,8947	
MAXIXE		CX	41,76	52,65	26,0563	
MILHO VERDE		MAO	35,00	30,00	-13,7143	
PEPINO COLONIÃO		CX	72,65	71,47	-,3806	
PEPINO COMUM-1		CX	42,12	35,59	-14,4901	
PEPINO JAPONES		CX	31,18	39,56	26,8868	
PIMENTA BIQUINHO		KG	15,00	20,00	33,3333	
PIMENTA BODE		KG	11,24	17,06	51,8325	
PIMENTA CUMARI		KG	20,29	19,12	-4,2029	
PIMENTA DE CHEIRO		KG	10,88	8,41	-21,2973	
PIMENTA DEDO-DE-MOCA		KG	11,76	15,59	32,5000	
PIMENTA MALAGUETA		KG	15,88	18,53	16,6667	
PIMENTAO	CX	39,71	28,97	-26,9630		

829-Relatorio Comparativo Preco Medio por Periodo

TODOS PRODUTOS....

Primeiro Periodo : 01/05/2020 Ate 31/05/2020 ***** Segundo Periodo : 01/05/2021 Ate 31/05/2021

Nome Grupo	Nome Produto	UND	PRIMEIRO PERIODO	SEGUNDO PERIODO	VARIACAO
			01/05/2020 31/05/2020	01/05/2021 31/05/2021	
	QUIABO	CX	72,73	74,41	2,3162
	TOMATE CEREJA BDJ	KG	3,00	3,00	,0000
	TOMATE CEREJA CAIXA	KG	134,71	152,35	13,1004
	TOMATE LONGA VIDA	CX	61,11	56,47	-6,4064
	TOMATE SALADA	CX	150,59	172,94	14,8437
	TOMATE SALADETE	CX	61,67	57,65	-5,4817
	VAGEM	CX	48,46	58,82	21,3819
03-RAIZES-TUBERCULOS-BULBO-RTB	ALHO ARGENTINO	CX	240,00	178,82	-24,5098
	ALHO CHINES	CX	264,29		
	ALHO NACIONAL	CX	205,29	216,25	5,3367
	ALHO PORRO	MOL	3,00	3,00	,0000
	BATATA BOLINHA	SC	107,65	74,12	-30,8525
	BATATA COMUM DIVERSAS	SC	114,12	73,53	-34,4330
	BATATA DOCE	CX	29,71	35,86	20,7238
	BATATA LISA (ACHATI-BINJ)	SC	220,59	142,94	-34,8000
	BATATA SALSA (MANDIOCA SALSA)	CX	250,00	250,00	,0000
	BATATA YAKON	CX	180,00	180,00	,0000
	BETERRABA	CX	32,73	40,88	24,9183
	CARA	CX	41,72	40,59	-1,2776
	CEBOLA ARGETINA	SC	99,12	60,59	-37,1276
	CEBOLA NACIONAL	SC	85,29	49,41	-41,9310
	CENOURA	CX	38,17	24,85	-33,1052
	GENGIBRE	CX	57,37	71,76	25,0944
	GOBO	MOL	29,12	30,00	3,0303
	INHAME	CX	49,26	51,47	4,4892
	MANDIOCA	CX	30,00	33,82	12,7451
	MARGARITO	CX	25,00		
	NABO	MOL	3,00	3,00	,0000
	RABANETE	MC	3,50	3,50	,0000
04-FRUTAS NACIONAIS-FN	ABACATE COMUM	CX	40,00	58,82	47,0588
	ABACATE MANTEIGA	CX	61,18	80,00	30,7692
	ABACAXI PEROLA	UNI	4,00	4,50	12,5000
	ACEROLA	CX	117,86	130,00	10,3030
	AMEIXA NACIONAL	CX	48,24	70,00	45,1220
	AMORA	CX	185,88	290,00	56,0127
	ATEMOIA	CX	57,65	64,41	11,7347
	AVOCADO	CX	92,06	111,76	21,4058
	BANANA MACA	CX	44,12	47,65	8,0000
	BANANA MARMELO	CX	26,94	36,47	35,3712
	BANANA NANICA	CX	29,12	26,88	-6,3232
	BANANA OURO	CX	40,00	41,00	2,5000
	BANANA PRATA	CX	39,71	35,24	-10,7407
	BANANA TERRA	CX	54,71	64,12	17,2043
	CAJAMANGA	CX	60,00	65,00	8,3333
	CAJU	CX	55,88	60,00	7,3684
	CAQUI CX C/9 KG	CX	37,06	75,00	102,3810
	CARAMBOLA (SP)	CX	48,53	90,00	85,4545
	CASTANHA DO PARA	KG	15,00	24,00	60,0000
	CEREJA	CX	120,00	550,00	358,3333
	COCO SECO	SC	64,12	70,00	9,1743
	COCO VERDE	UNI	1,68	2,00	18,8811



CENTRAIS DE ABASTECIMENTO DE GOIAS

Pagina.: 3

Emitido:14/06/2021

Hora....: 14:15:32

829-Relatorio Comparativo Preco Medio por Periodo

TODOS PRODUTOS....

Primeiro Periodo : 01/05/2020 Ate 31/05/2020 ***** Segundo Periodo : 01/05/2021 Ate 31/05/2021

Nome Grupo	Nome Produto	UND	PRIMEIRO PERIODO	SEGUNDO PERIODO	VARIACAO
			01/05/2020 31/05/2020	01/05/2021 31/05/2021	
	FIGO MADURO (ROXO)	CX	45,00	40,00	-10,8889
	FIGO VERDE	CX	120,00	120,00	,0000
	FRANBOESA	CX	135,00	545,88	304,3573
	GOIABA	CX	52,94	60,00	13,3333
	GRAVIOLA	CX	98,53	84,71	-13,9701
	JACA	UNI	8,00	8,00	,0000
	KIWI NACIONAL	CX	106,47	132,06	24,0331
	LARANJA KINKAM	CX	68,53	115,00	67,8112
	LARANJA LIMA	CX	63,24	100,00	58,1395
	LARANJA PERA	CX	39,12	40,00	2,2556
	LARANJA PERA RIO	SC	29,12	30,00	3,0303
	LICHIA	CX		80,00	
	LIMAO CHINA	CX	45,88	39,41	-13,8974
	LIMAO GALEGO	CX	98,82	100,00	1,1905
	LIMAO NACIONAL SICILIANO	CX	96,76	100,00	3,3435
	LIMAO TAHITI (SP)	CX	49,12	30,00	-37,0778
	LIMAO TAITI - GO	SC	41,76	29,12	-29,7183
	MACA NACIONAL FUGI (CART) T150	CX	78,24	68,12	-11,0677
	MACA NACIONAL FUGI (SOLTA)	CX	54,71	58,12	6,2366
	MACA NACIONAL GALA (SOLTA)	CX	54,41	61,47	12,9730
	MACA NAICONAL GALA (CART.) T150	CX	75,00	71,88	-3,8431
	MAMAO FORMOSA	CX	24,12	27,88	15,6098
	MAMAO HAVAI (SP)	CX	30,59	36,18	18,2692
	MANGA ESPADA	CX	68,82	75,00	8,9744
	MANGA HADEM (SP)	CX		70,00	
	MANGA PALMER	CX	64,12	68,82	7,3394
	MANGA ROSA	CX	68,24	76,18	11,6379
	MANGA TOMMYS (GO)	CX	76,76	56,18	-25,1801
	MARACUJA AZEDO	SC	37,65	30,29	-18,4687
	MARACUJA DOCE	CX	76,76	80,29	4,5977
	MARMELO	CX	172,00		
	MELANCIA	KG	1,17	1,38	17,5879
	MELANCIA BABY	CX	50,00	65,00	30,0000
	MELANCIA KADAMA	CX	45,00	50,00	11,1111
	MELAO AMARELO COMUM	CX	47,50	45,00	-4,7368
	MELAO GALIA	CX	65,00	73,24	12,6697
	MELAO MELICIA	CX	45,00		
	MELAO ORANGE	CX	62,50	56,18	-9,8824
	MELAO PELE DE SAPO	CX	66,25	71,47	7,8801
	MELAO REI	CX	71,56	65,00	-8,8297
	MIRTILO NACIONAL	KG	160,00	145,00	-9,3750
	MORANGO	CX	22,19	27,35	23,2809
	NECTARINA NACIONAL	CX	50,00	100,00	100,0000
	NESPERA NACIONAL	CX	66,88	150,00	124,2991
	PERA ASIATICA NACIONAL	CX	90,00	70,00	-21,7778
	PERA NACIONAL	CX	60,00	78,24	30,3922
	PESSEGO NACIONAL	CX	50,00	100,00	100,0000
	PHYSALES NACIONAL	CX	55,00	74,12	34,7594
	PINHA	CX	45,59	40,00	-11,7419
	PINHAO	SC	190,00	162,67	-13,6140
	PITAYA VERMELHA NACIONAL	CX	68,24	74,41	9,0517

LINKSIM LTDA

829-Relatorio Comparativo Preco Medio por Periodo

TODOS PRODUTOS....

Primeiro Periodo : 01/05/2020 Ate 31/05/2020 ***** Segundo Periodo : 01/05/2021 Ate 31/05/2021

Nome Grupo	Nome Produto	UND	PRIMEIRO PERIODO	SEGUNDO PERIODO	VARIACAO
			01/05/2020 31/05/2020	01/05/2021 31/05/2021	
	ROMA	CX	95,00	95,00	,0000
	TAMARINO	CX	50,00	52,06	4,1176
	TANGERINA CRAVO	CX	12,00		
	TANGERINA POKKAM	CX	35,94	35,59	,9719
	UVA BENITAKA	CX	70,29	83,82	19,2469
	UVA CRINSON NACIONAL	CX	88,53	74,41	-14,0532
	UVA ITALIA	CX	79,71	84,41	5,9041
	UVA NIAGARA CX 5,500 KG	CX	47,65	45,00	-4,4444
05-FRUTAS IMPORTADAS-FI	AMEIXA AMERICANA	CX	200,00	350,00	75,0000
	AMEIXA ARGENTINA	CX	150,00	150,00	,0000
	AMEIXA ESPANHOLA	CX	150,00	150,00	,0000
	CAQUI ESPANHOL	CX	65,00	125,00	92,3077
	CEREJA IMPORTADA	CX	300,00		
	DAMASCO	KG	190,00	190,00	,0000
	FRAMBOESA IMPORTADA	CX		300,00	
	GRANADILHO	CX	100,00	160,00	60,0000
	KIWI CHILENO	CX	160,00	192,00	20,0000
	KIWI NOVA ZELANDIA	CX	175,00	230,00	31,4286
	MACA AMERICANA	CX	180,00	205,00	13,8889
	MACA ARGENTINA	CX	165,00	160,00	-2,9697
	MACA CHILENA	CX		140,00	
	NECTARINA CHILENA	CX	150,00	150,00	,0000
	PERA AMERICANA	CX	200,00	200,00	,0000
	PERA ARGENTINA	CX	150,00	150,00	,0000
	PERA ASIATICA IMPORTADA	CX	110,00	110,00	,0000
	PERA PORTUGUESA	CX	120,00	130,00	8,3333
	PESSEGO ARGENTINO	CX	80,00	80,00	,0000
	PHYSALES IMPORTADO - COLOMBIA	CX	80,00	80,00	,0000
06-AVES E OVOS-AO	OVO BRANCO EXTRA	CX	117,53	134,94	14,8148
	OVO BRANCO GRANDE	CX	115,29	132,00	14,4898
	OVO BRANCO INDUSTRIAL	CX		148,00	
	OVO BRANCO JUMBO	CX	124,35	140,29	12,8193
	OVO BRANCO MEDIO	CX	114,71	126,76	10,5128
	OVO BRANCO PEQUENO	CX	101,00	114,82	13,6867
	OVO CAIPIRA	DZ		110,00	
	OVO CAIPIRA CAIXA	CX	120,00	110,59	-6,1569
	OVO CODORNA	CX		76,07	
	OVO VERMELHO EXTRA	CX	137,53	155,25	12,8849
	OVO VERMELHO GRANDE	CX	135,29	152,38	12,6250
	OVO VERMELHO JUMBO	CX	144,35	160,63	11,2724
	OVO VERMELHO MEDIO	CX	134,71	145,63	8,1059
	OVO VERMELHO PEQUENO	CX	121,00	134,75	11,3636
07-DIVERSOS	ACAFRAO	KG	10,00	10,00	,0000
	ACUCAR	FD	45,00	50,00	11,1111
	AMENDOIM (SEM CASCA)	KG	12,00	12,00	,0000
	AZEITONA VERDE	KG	29,12	30,00	3,0303
	CARNE FRESCA	KG	13,00	26,00	100,0000
	CARNE SUINA	KG	12,00	9,99	-16,7500
	COENTRO EM PO	KG	10,00	15,00	50,0000
	COLORAL (CORANTE)	KG	15,00	20,00	33,3333
	EMBALAGEM DE PAPEL	KG	10,00	10,00	,0000



CENTRAIS DE ABASTECIMENTO DE GOIAS

829-Relatorio Comparativo Preco Medio por Periodo

Pagina.: 5

Emitido:14/06/2021

Hora....: 14:15:32

TODOS PRODUTOS....

Primeiro Período : 01/05/2020 Ate 31/05/2020 ***** Segundo Período : 01/05/2021 Ate 31/05/2021

Nome Grupo	Nome Produto	UND	PRIMEIRO PERIODO	SEGUNDO PERIODO	VARIACAO
			01/05/2020 31/05/2020	01/05/2021 31/05/2021	
	EMBALAGEM DE PLASTICO	KG	15,00	15,00	,0000
	FARINHA DE MANDIOCA	SC	80,00	90,00	12,5000
	FARINHA DE MILHO	SC	50,00	50,00	,0000
	FARINHA DE TRIGO	FD	30,00		
	GELEIA	KG	5,00	4,50	-10,0000
	GUARIROBA	PC	10,29	10,00	-1,1429
	LINGUICA	KG		15,99	
	LOURO	MC	30,00	30,00	,0000
	OLEO DE SOJA	CX	75,00	100,00	33,3333
	PESCADO DE AGUA DOCE	KG		13,50	
	POLVILHO	SC	55,00	60,00	9,0909
	QUEIJO	KG	10,00	10,00	,0000
	RAPADURA	UNI	5,00	5,00	,0000
	SAL	FD	20,00	30,00	50,0000
08-CEREAIS	ARROZ	FD	77,35	140,00	80,9886
	FEIJAO	FD	189,41	177,65	-5,7888
	FEIJAO PRETO	FD	164,17		
	MILHO DE PIPOCA	SC	19,25	19,00	-,7013

Relatorio Comparativo Maior e Menor por Periodo

TODOS PRODUTOS....

Periodo : 01/04/2021 Ate 30/04/2021

* Classificacao

Dados do Produto				01/04/2021 Ate 30/04/2021					01/05/2021 Ate 30/05/2021					% Variacao
Codigo	Nome Produto	Embalagem Padrao		Data	Preco Em R\$				Data	Preco Em R\$				
		Unid	Qtde Kilo G		+Comum	Maximo	Minimo	KG.		+Comum	Maximo	Minimo	KG.	
01-HORTALICAS, FOLHAS, FLOR, HASTES-HFFH														
10	ACELGA	CX	15	05/04/2021	30,00	30,00	25,00	2,0000	04/05/2021	25,00	330,00	20,00	22,0000	1.000,0000
8	ACELGA EM UNIDADE	UN	2	09/04/2021	4,00	4,00	3,00	2,0000	04/05/2021	3,00	4,00	3,00	2,0000	0,0000
11	AGRIAO	MOL	0,6	08/04/2021	4,00	4,00	3,00	6,6666	20/05/2021	3,00	4,00	3,00	6,6666	0,0000
14	ALCACHOFRA	CX	3	13/04/2021	40,00	50,00	35,00	16,6666	18/05/2021	30,00	40,00	30,00	13,3333	-19,9998
12	ALFACE	PLT	1,5	09/04/2021	3,00	4,00	2,50	2,6666	04/05/2021	3,00	4,00	2,50	2,6666	0,0000
13	ALMEIRAO	MOL	0,6	19/04/2021	3,00	3,00	3,00	5,0000	18/05/2021	2,50	3,00	2,00	5,0000	0,0000
292	ASPARGO	MC	1	15/04/2021	22,00	22,00	22,00	22,0000	21/05/2021	22,00	22,00	22,00	22,0000	0,0000
15	BROCOLIS	UNI	1,2	19/04/2021	5,00	5,00	3,00	4,1666	11/05/2021	3,00	4,00	3,00	3,3333	-19,9995
16	CEBOLINHA	MC	1,5	09/04/2021	12,00	18,00	12,00	12,0000	04/05/2021	12,00	18,00	12,00	12,0000	0,0000
22	CHICORIA	PE	0,8	12/04/2021	3,00	3,00	2,00	3,7500	13/05/2021	3,00	3,00	2,00	3,7500	0,0000
17	COENTRO	MC	1,6	12/04/2021	18,00	24,00	12,00	15,0000	17/05/2021	18,00	18,00	12,00	11,2500	-25,0000
18	COGUMELO	BD	1	05/04/2021	40,00	50,00	35,00	50,0000	11/05/2021	40,00	50,00	35,00	50,0000	0,0000
20	COUVE - CHINESA	ENG	12,5	22/04/2021	3,50	4,00	3,00	0,3200	10/05/2021	3,50	4,00	3,00	0,3200	0,0000
7	COUVE EM MOLHO	MOL	0,2	19/04/2021	24,00	24,00	24,00	120,0000	06/05/2021	2,00	2,00	1,50	10,0000	-91,6666
19	COUVE MACO	MC	2,2	08/04/2021	24,00	24,00	18,00	10,9090	04/05/2021	24,00	24,00	18,00	10,9090	0,0000
21	COUVE-FLOR	DZ	26	08/04/2021	60,00	60,00	50,00	2,3076	17/05/2021	50,00	60,00	50,00	2,3076	0,0000
24	ERVA DOCE	MOL	0,55	27/04/2021	5,00	5,00	5,00	9,0909	18/05/2021	5,00	5,00	5,00	9,0909	0,0000
23	ESPINAFRE	MOL	0,65	27/04/2021	3,00	4,00	2,50	6,1538	17/05/2021	3,00	4,00	2,50	6,1538	0,0000
26	HORENCO	MOL	0,5	19/04/2021	12,00	12,00	12,00	24,0000		0,00	0,00	0,00		
25	HORTELA	MC	1,6	06/04/2021	12,00	18,00	12,00	11,2500	21/05/2021	12,00	18,00	12,00	11,2500	0,0000
29	MANJERICAO	MOL	0,2	08/04/2021	2,00	3,00	2,00	15,0000	20/05/2021	2,50	3,00	2,00	15,0000	0,0000
30	MOSTARDA	MOL	0,5	29/04/2021	2,00	3,00	2,00	6,0000	17/05/2021	2,00	3,00	2,00	6,0000	0,0000
28	MOYASHI	PCT	0,5	01/04/2021	9,00	9,00	9,00	18,0000	06/05/2021	9,00	9,00	9,00	18,0000	0,0000
31	REPOLHO	ENG	25	05/04/2021	50,00	50,00	40,00	2,0000	10/05/2021	60,00	60,00	50,00	2,4000	20,0000
32	REPOLHO ROXO	ENG	26	01/04/2021	70,00	70,00	60,00	2,6923	25/05/2021	70,00	80,00	60,00	3,0769	14,2851
33	RUCULA	MOL	0,5	27/04/2021	2,50	3,00	2,00	6,0000	13/05/2021	2,50	3,00	2,00	6,0000	0,0000
34	SALSA	MC	3	05/04/2021	18,00	18,00	12,00	6,0000	04/05/2021	18,00	18,00	12,00	6,0000	0,0000
35	SALSAO	MOL	2	05/04/2021	6,00	6,00	6,00	3,0000	10/05/2021	6,00	6,00	6,00	3,0000	0,0000

TODOS PRODUTOS....

Periodo : 01/04/2021 Ate 30/04/2021

* Classificacao

Dados do Produto				01/04/2021 Ate 30/04/2021				01/05/2021 Ate 30/05/2021				% Variacao		
Codigo	Nome Produto	Embalagem Padrao		Data	Preco Em R\$				Data	Preco Em R\$				
		Unid	Qtde Kilo G		+Comum	Maximo	Minimo	KG.		+Comum	Maximo		Minimo	KG.
02-HORTALICAS FRUTOS-HF														
38	ABOBORA GOIANINHA	SC	20	29/04/2021	35,00	35,00	20,00	1,7500	14/05/2021	30,00	35,00	25,00	1,7500	0,0000
39	ABOBORA JAPONESA (KABUTIA)	SC	20	27/04/2021	30,00	40,00	25,00	2,0000	06/05/2021	25,00	35,00	20,00	1,7500	-12,5000
40	ABOBORA MADURA (BAIANA)	SC	20	19/04/2021	25,00	25,00	20,00	1,2500		0,00	0,00	0,00		
42	ABOBORA (MORANGA)	SC	20	15/04/2021	25,00	30,00	20,00	1,5000	25/05/2021	20,00	30,00	15,00	1,5000	0,0000
41	ABOBORA VERDE COMUM-1	CX	20	13/04/2021	80,00	100,00	80,00	4,0000	06/05/2021	70,00	80,00	60,00	4,0000	0,0000
43	ABOBORA VERDE ITALIANA	CX	20	12/04/2021	50,00	60,00	40,00	3,0000	04/05/2021	40,00	60,00	40,00	3,0000	0,0000
44	ABOBORA VERDE MENINA	CX	20	09/04/2021	80,00	90,00	80,00	4,0000	07/05/2021	80,00	80,00	70,00	4,0000	0,0000
45	BERINJELA	CX	13	29/04/2021	40,00	50,00	35,00	3,8461	21/05/2021	50,00	60,00	40,00	4,6153	19,9994
46	CHUCHU	CX	22	27/04/2021	50,00	50,00	30,00	2,2727	03/05/2021	35,00	50,00	30,00	2,2727	0,0000
48	ERVILHA TORTA COMUM	CX	10	05/04/2021	65,00	70,00	60,00	7,0000	27/05/2021	65,00	70,00	60,00	7,0000	0,0000
49	FEIJAO VARA	CX	17	09/04/2021	40,00	50,00	35,00	2,9411	11/05/2021	40,00	50,00	35,00	2,9411	0,0000
50	JILO	CX	17	27/04/2021	80,00	100,00	80,00	4,7058	10/05/2021	100,00	100,00	90,00	5,2941	12,5015
51	JURUBEBA	CX	22	01/04/2021	65,00	70,00	60,00	3,1818	18/05/2021	65,00	70,00	60,00	3,1818	0,0000
52	MAXIXE	CX	18	05/04/2021	80,00	80,00	70,00	4,4444	18/05/2021	70,00	80,00	60,00	4,4444	0,0000
53	MILHO VERDE	MAO	24	01/04/2021	30,00	40,00	30,00	1,6666	11/05/2021	30,00	40,00	30,00	1,6666	0,0000
55	PEPINO COLONIÃO	CX	22	09/04/2021	100,00	130,00	100,00	5,9090	07/05/2021	120,00	120,00	100,00	5,4545	-7,6916
54	PEPINO COMUM-1	CX	22	19/04/2021	80,00	80,00	70,00	3,6363	07/05/2021	80,00	100,00	80,00	3,6363	0,0000
255	PEPINO JAPONES	CX	17	20/04/2021	80,00	80,00	70,00	4,7058	07/05/2021	80,00	80,00	70,00	4,7058	0,0000
317	PIMENTA BIQUINHO	KG	1	20/04/2021	25,00	25,00	20,00	25,0000	06/05/2021	25,00	25,00	20,00	25,0000	0,0000
56	PIMENTA BODE	KG	1	08/04/2021	20,00	20,00	20,00	20,0000	10/05/2021	20,00	20,00	20,00	20,0000	0,0000
57	PIMENTA CUMARI	KG	1	29/04/2021	25,00	25,00	25,00	25,0000	06/05/2021	25,00	25,00	20,00	25,0000	0,0000
47	PIMENTA DE CHEIRO	KG	1	05/04/2021	15,00	15,00	15,00	15,0000	07/05/2021	15,00	15,00	10,00	15,0000	0,0000
256	PIMENTA DEDO-DE-MOCA	KG	1	09/04/2021	15,00	15,00	15,00	15,0000	13/05/2021	20,00	20,00	15,00	20,0000	33,3333
59	PIMENTA MALAGUETA	KG	1	09/04/2021	20,00	50,00	20,00	50,0000	03/05/2021	20,00	40,00	20,00	40,0000	-20,0000
60	PIMENTAO	CX	10	01/04/2021	60,00	60,00	50,00	6,0000	18/05/2021	50,00	50,00	40,00	5,0000	-16,6666
61	QUIABO	CX	14	26/04/2021	100,00	110,00	90,00	6,4285	07/05/2021	120,00	120,00	100,00	8,5714	33,3343
65	TOMATE CEREJA BDJ	KG	1	27/04/2021	3,00	3,50	2,50	3,5000	11/05/2021	3,00	3,50	2,50	3,5000	0,0000
393	TOMATE CEREJA CAIXA	KG	22	15/04/2021	160,00	200,00	140,00	9,0909	07/05/2021	170,00	170,00	160,00	7,7272	-15,0007

TODOS PRODUTOS....

Periodo : 01/04/2021 Ate 30/04/2021

* Classificacao

Dados do Produto				01/04/2021 Ate 30/04/2021					01/05/2021 Ate 30/05/2021					% Variacao
Codigo	Nome Produto	Embalagem Padrao		Data	Preco Em R\$				Data	Preco Em R\$				
		Unid	Qtde Kilo G		+Comum	Maximo	Minimo	KG.		+Comum	Maximo	Minimo	KG.	
02-HORTALICAS FRUTOS-HF														
64	TOMATE LONGA VIDA	CX	22	13/04/2021	90,00	100,00	80,00	4,0909	07/05/2021	100,00	100,00	90,00	4,0909	0,0000
63	TOMATE SALADA	CX	22	15/04/2021	180,00	200,00	180,00	9,0909	07/05/2021	200,00	200,00	190,00	9,0909	0,0000
62	TOMATE SALADETE	CX	22	15/04/2021	90,00	100,00	90,00	4,0909	07/05/2021	100,00	100,00	90,00	4,0909	0,0000
67	VAGEM	CX	13	19/04/2021	40,00	520,00	40,00	40,0000	11/05/2021	100,00	110,00	90,00	6,9230	-82,6925
03-RAIZES-TUBERCULOS-BULBO-RTB														
69	ALHO ARGENTINO	CX	10	08/04/2021	180,00	180,00	170,00	18,0000	06/05/2021	180,00	180,00	180,00	18,0000	0,0000
72	ALHO NACIONAL	CX	10	30/04/2021	230,00	230,00	230,00	23,0000	03/05/2021	230,00	230,00	230,00	23,0000	0,0000
73	ALHO PORRO	MOL	1,5	19/04/2021	3,00	4,00	3,00	2,6666	24/05/2021	3,00	3,00	2,00	2,0000	-24,9981
345	BATATA BOLINHA	SC	50	01/04/2021	100,00	100,00	100,00	2,0000	03/05/2021	90,00	90,00	90,00	1,8000	-10,0000
74	BATATA COMUM DIVERSAS	SC	50	27/04/2021	80,00	80,00	80,00	1,6000	27/05/2021	80,00	80,00	80,00	1,6000	0,0000
75	BATATA DOCE	CX	24	01/04/2021	40,00	50,00	35,00	2,0833	03/05/2021	40,00	50,00	35,00	2,0833	0,0000
76	BATATA LISA (ACHATI-BINJ)	SC	50	27/04/2021	160,00	160,00	160,00	3,2000	03/05/2021	180,00	180,00	180,00	3,6000	12,5000
77	BATATA SALS (MANDIOCA SALS)	CX	16	09/04/2021	250,00	250,00	250,00	15,6250	14/05/2021	250,00	250,00	250,00	15,6250	0,0000
338	BATATA YAKON	CX	18	13/04/2021	180,00	180,00	180,00	10,0000	21/05/2021	180,00	180,00	180,00	10,0000	0,0000
78	BETERRABA	CX	20	27/04/2021	80,00	80,00	70,00	4,0000	03/05/2021	65,00	70,00	60,00	3,5000	-12,5000
80	CARA	CX	23	01/04/2021	70,00	70,00	60,00	3,0434	03/05/2021	60,00	70,00	60,00	3,0434	0,0000
81	CEBOLA ARGENTINA	SC	20	09/04/2021	80,00	80,00	80,00	4,0000	03/05/2021	70,00	70,00	70,00	3,5000	-12,5000
83	CEBOLA NACIONAL	SC	20	13/04/2021	70,00	70,00	70,00	3,5000	03/05/2021	60,00	65,00	60,00	3,2500	-7,1428
84	CENOURA	CX	21	08/04/2021	40,00	50,00	40,00	2,3809	03/05/2021	30,00	40,00	30,00	1,9047	-20,0008
86	GENGIBRE	CX	15	12/04/2021	90,00	130,00	90,00	6,0000	06/05/2021	90,00	130,00	70,00	6,0000	0,0000
87	GOBO	MOL	1,3	05/04/2021	30,00	40,00	25,00	30,7692	13/05/2021	30,00	40,00	25,00	30,7692	0,0000
89	INHAME	CX	24	26/04/2021	70,00	80,00	70,00	3,3333	18/05/2021	70,00	80,00	60,00	3,3333	0,0000
90	MANDIOCA	CX	25	16/04/2021	35,00	40,00	30,00	1,6000	06/05/2021	35,00	40,00	30,00	1,6000	0,0000
93	NABO	MOL	1,5	16/04/2021	3,00	3,00	3,00	2,0000	03/05/2021	3,00	3,00	3,00	2,0000	0,0000
94	RABANETE	MC	1,3	05/04/2021	3,50	3,50	3,50	2,6923	03/05/2021	3,50	3,50	3,50	2,6923	0,0000
04-FRUTAS NACIONAIS-FN														
294	ABACATE COMUM	CX	20	05/04/2021	50,00	60,00	50,00	3,0000	10/05/2021	60,00	60,00	50,00	3,0000	0,0000



TODOS PRODUTOS....

Periodo : 01/04/2021 Ate 30/04/2021

Relatorio Comparativo Maior e Menor por Periodo

Pagina.: 4

Emitido:14/06/2021

Hora....: 14:17:03

* Classificacao

Dados do Produto				01/04/2021 Ate 30/04/2021					01/05/2021 Ate 30/05/2021					% Variacao
Codigo	Nome Produto	Embalagem Padrao		Data	Preco Em R\$				Data	Preco Em R\$				
		Unid	Qtde Kilo G		+Comum	Maximo	Minimo	KG.		+Comum	Maximo	Minimo	KG.	
04-FRUTAS NACIONAIS-FN														
98	ABACATE MANTEIGA	CX	20	09/04/2021	80,00	100,00	70,00	4,0000	13/05/2021	80,00	100,00	80,00	4,0000	0,0000
100	ABACAXI PEROLA	UNI	2	05/04/2021	5,00	6,00	2,50	3,0000	03/05/2021	4,50	6,00	2,50	3,0000	0,0000
101	ACEROLA	CX	5	26/04/2021	130,00	140,00	130,00	28,0000	03/05/2021	130,00	140,00	130,00	28,0000	0,0000
102	AMEIXA NACIONAL	CX	8	06/04/2021	70,00	85,00	65,00	10,6250	21/05/2021	70,00	85,00	65,00	10,6250	0,0000
154	AMORA	CX	2	23/04/2021	290,00	300,00	280,00	150,0000	04/05/2021	290,00	300,00	280,00	150,0000	0,0000
308	ATEMOIA	CX	6	13/04/2021	70,00	80,00	65,00	13,3333	10/05/2021	65,00	70,00	60,00	11,6666	-12,5002
309	AVOCADO	CX	8	12/04/2021	150,00	150,00	140,00	18,7500	03/05/2021	125,00	135,00	120,00	16,8750	-10,0000
104	BANANA MACA	CX	15	01/04/2021	70,00	70,00	70,00	4,6666	14/05/2021	50,00	50,00	50,00	3,3333	-28,5711
105	BANANA MARMELO	CX	15	01/04/2021	50,00	50,00	50,00	3,3333	27/05/2021	40,00	40,00	40,00	2,6666	-20,0012
106	BANANA NANICA	CX	15	01/04/2021	43,00	43,00	43,00	2,8666	14/05/2021	30,00	30,00	30,00	2,0000	-30,2309
306	BANANA OURO	CX	15	27/04/2021	40,00	40,00	40,00	2,6666	25/05/2021	45,00	45,00	45,00	3,0000	12,5028
107	BANANA PRATA	CX	15	01/04/2021	37,00	47,00	37,00	3,1333	06/05/2021	35,00	45,00	35,00	3,0000	-4,2543
108	BANANA TERRA	CX	15	05/04/2021	60,00	60,00	60,00	4,0000	18/05/2021	70,00	70,00	70,00	4,6666	16,6650
109	CAJAMANGA	CX	22	05/04/2021	65,00	70,00	60,00	3,1818	03/05/2021	65,00	70,00	60,00	3,1818	0,0000
110	CAJU	CX	12	09/04/2021	60,00	70,00	60,00	5,8333	07/05/2021	60,00	70,00	60,00	5,8333	0,0000
111	CAQUI CX C/12 KG	CX	12	19/04/2021	70,00	80,00	65,00	6,6666		0,00	0,00	0,00		
112	CAQUI CX C/9 KG	CX	9	13/04/2021	80,00	95,00	80,00	8,8888	11/05/2021	75,00	85,00	70,00	9,4444	6,2505
114	CARAMBOLA (SP)	CX	2,5	23/04/2021	90,00	100,00	90,00	36,0000	18/05/2021	90,00	100,00	90,00	36,0000	0,0000
115	CASTANHA DO PARA	KG	1	15/04/2021	24,00	24,00	20,00	24,0000	24/05/2021	24,00	24,00	20,00	24,0000	0,0000
116	CEREJA	CX	10	15/04/2021	550,00	580,00	550,00	58,0000	11/05/2021	550,00	580,00	550,00	58,0000	0,0000
118	COCO SECO	SC	16	06/04/2021	70,00	85,00	60,00	5,3125	03/05/2021	70,00	80,00	65,00	5,0000	-5,8823
119	COCO VERDE	UNI	1,5	27/04/2021	2,00	2,00	1,80	1,3333	03/05/2021	2,00	2,00	1,80	1,3333	0,0000
122	FIGO MADURO (ROXO)	CX	1,7	30/04/2021	40,00	55,00	35,00	32,3529	10/05/2021	40,00	55,00	35,00	32,3529	0,0000
123	FIGO VERDE	CX	18	22/04/2021	120,00	120,00	120,00	6,6666	11/05/2021	120,00	120,00	120,00	6,6666	0,0000
124	FRANBOESA	CX	3	01/04/2021	420,00	435,00	420,00	145,0000	11/05/2021	570,00	570,00	550,00	190,0000	31,0344
97	GOIABA	CX	20	05/04/2021	60,00	70,00	50,00	3,5000	14/05/2021	60,00	70,00	55,00	3,5000	0,0000
291	GRAVIOLA	CX	10	12/04/2021	140,00	150,00	140,00	15,0000	04/05/2021	90,00	110,00	90,00	9,0000	-40,0000
127	JACA	UNI	7	23/04/2021	8,00	8,00	8,00	1,1428	24/05/2021	8,00	8,00	8,00	1,1428	0,0000



Relatorio Comparativo Maior e Menor por Periodo

Pagina.: 5
Emitido:14/06/2021
Hora....: 14:17:03

TODOS PRODUTOS....

Periodo : 01/04/2021 Ate 30/04/2021

* Classificacao

Dados do Produto				01/04/2021 Ate 30/04/2021				01/05/2021 Ate 30/05/2021				% Variacao		
Codigo	Nome Produto	Embalagem Padrao		Data	Preco Em R\$				Data	Preco Em R\$				
		Unid	Qtde Kilo G		+Comum	Maximo	Minimo	KG.		+Comum	Maximo		Minimo	KG.
04-FRUTAS NACIONAIS-FN														
295	KIWI NACIONAL	CX	10	01/04/2021	200,00	200,00	190,00	20,0000	17/05/2021	145,00	150,00	130,00	15,0000	-25,0000
131	LARANJA KINKAM	CX	2,6	27/04/2021	115,00	130,00	100,00	50,0000	13/05/2021	115,00	130,00	100,00	50,0000	0,0000
132	LARANJA LIMA	CX	25	19/04/2021	100,00	100,00	95,00	3,8000	03/05/2021	100,00	100,00	90,00	3,6000	-5,2631
130	LARANJA PERA	CX	25	26/04/2021	40,00	50,00	35,00	2,0000	17/05/2021	40,00	50,00	35,00	2,0000	0,0000
133	LARANJA PERA RIO	SC	18	13/04/2021	30,00	40,00	25,00	2,2222	04/05/2021	30,00	40,00	25,00	2,2222	0,0000
134	LICHIA	CX	5	22/04/2021	80,00	90,00	70,00	18,0000	07/05/2021	80,00	90,00	75,00	18,0000	0,0000
135	LIMAO CHINA	CX	20	06/04/2021	60,00	70,00	60,00	3,5000	06/05/2021	50,00	60,00	50,00	3,0000	-14,2857
136	LIMAO GALEGO	CX	20	01/04/2021	100,00	100,00	90,00	4,5000	06/05/2021	100,00	100,00	90,00	4,5000	0,0000
357	LIMAO NACIONAL SICILIANO	CX	15	08/04/2021	100,00	130,00	95,00	8,6666	03/05/2021	100,00	130,00	95,00	6,3333	-26,9228
275	LIMAO TAHITI (SP)	CX	20	01/04/2021	40,00	50,00	35,00	2,5000	07/05/2021	30,00	40,00	30,00	2,0000	-20,0000
137	LIMAO TAITI - GO	SC	20	01/04/2021	30,00	40,00	30,00	2,0000	10/05/2021	30,00	35,00	25,00	1,7500	-12,5000
142	MACA NACIONAL FUGI (CART) T15	CX	18	08/04/2021	80,00	85,00	68,00	4,7222	27/05/2021	78,00	85,00	60,00	4,7222	0,0000
143	MACA NACIONAL FUGI (SOLTA)	CX	20	19/04/2021	65,00	70,00	65,00	3,5000	07/05/2021	60,00	65,00	60,00	3,2500	-7,1428
139	MACA NACIONAL GALA (SOLTA)	CX	20	09/04/2021	65,00	70,00	65,00	3,5000	11/05/2021	65,00	65,00	60,00	3,2500	-7,1428
138	MACA NAICONAL GALA (CART.) T1	CX	20	08/04/2021	85,00	85,00	75,00	4,2500	07/05/2021	78,00	78,00	70,00	3,9000	-8,2352
146	MAMAO FORMOSA	CX	20	05/04/2021	60,00	60,00	50,00	3,0000	10/05/2021	30,00	40,00	30,00	2,0000	-33,3333
147	MAMAO HAVAI (GO)	BD	8	19/04/2021	40,00	50,00	40,00	6,2500		0,00	0,00	0,00		
148	MAMAO HAVAI (SP)	CX	6	01/04/2021	50,00	50,00	40,00	8,3333	17/05/2021	40,00	40,00	30,00	6,6666	-20,0004
152	MANGA ESPADA	CX	25	05/04/2021	70,00	80,00	70,00	3,2000	03/05/2021	75,00	80,00	75,00	3,2000	0,0000
156	MANGA HADEM (SP)	CX	7	09/04/2021	70,00	70,00	65,00	10,0000	10/05/2021	70,00	70,00	65,00	10,0000	0,0000
314	MANGA PALMER	CX	20	05/04/2021	100,00	110,00	100,00	5,5000	11/05/2021	85,00	90,00	80,00	4,5000	-18,1818
157	MANGA ROSA	CX	25	09/04/2021	80,00	80,00	75,00	3,2000	06/05/2021	80,00	80,00	75,00	3,2000	0,0000
159	MANGA TOMMYS (GO)	CX	25	06/04/2021	105,00	115,00	105,00	4,6000	10/05/2021	60,00	60,00	55,00	2,4000	-47,8260
161	MARACUJA AZEDO	SC	12	09/04/2021	30,00	50,00	30,00	4,1666	04/05/2021	30,00	40,00	30,00	3,3333	-19,9995
9	MARACUJA DOCE	CX	4	27/04/2021	90,00	100,00	85,00	22,5000	04/05/2021	90,00	100,00	90,00	22,5000	0,0000
163	MELANCIA	KG	1	05/04/2021	1,80	20,00	1,30	20,0000	13/05/2021	1,50	2,00	1,30	2,0000	-90,0000
372	MELANCIA BABY	CX	10	08/04/2021	70,00	70,00	65,00	7,0000	07/05/2021	65,00	70,00	60,00	7,0000	0,0000
164	MELANCIA KADAMA	CX	20	09/04/2021	50,00	50,00	45,00	2,5000	07/05/2021	50,00	50,00	45,00	2,5000	0,0000

Relatorio Comparativo Maior e Menor por Periodo

TODOS PRODUTOS....

Periodo : 01/04/2021 Ate 30/04/2021

* Classificacao

Dados do Produto				01/04/2021 Ate 30/04/2021					01/05/2021 Ate 30/05/2021					% Variacao
Codigo	Nome Produto	Embalagem Padrao		Data	Preco Em R\$				Data	Preco Em R\$				
		Unid	Qtde Kilo G		+Comum	Maximo	Minimo	KG.		+Comum	Maximo	Minimo	KG.	
04-FRUTAS NACIONAIS-FN														
352	MELAO AMARELO COMUM	CX	14	01/04/2021	50,00	60,00	45,00	4,2857	27/05/2021	45,00	55,00	40,00	3,9285	-8,3346
165	MELAO GALIA	CX	14	13/04/2021	65,00	75,00	60,00	5,3571	13/05/2021	75,00	75,00	70,00	5,3571	0,0000
265	MELAO ORANGE	CX	5	22/04/2021	60,00	70,00	55,00	14,0000	28/05/2021	55,00	85,00	55,00	17,0000	21,4285
349	MELAO PELE DE SAPO	CX	14	30/04/2021	75,00	65,00	65,00	5,3571	21/05/2021	75,00	80,00	70,00	5,7142	6,6659
351	MELAO REI	CX	14	27/04/2021	70,00	70,00	60,00	5,0000	20/05/2021	65,00	70,00	65,00	5,0000	0,0000
361	MIRTILO NACIONAL	KG	1	08/04/2021	145,00	150,00	140,00	150,0000	18/05/2021	145,00	150,00	140,00	150,0000	0,0000
166	MORANGO	CX	1,5	27/04/2021	30,00	35,00	25,00	23,3333	20/05/2021	25,00	35,00	20,00	23,3333	0,0000
167	NECTARINA NACIONAL	CX	9	08/04/2021	100,00	100,00	90,00	10,0000	04/05/2021	100,00	100,00	90,00	10,0000	0,0000
266	NESPERA NACIONAL	CX	4	01/04/2021	170,00	170,00	160,00	42,5000	13/05/2021	150,00	150,00	140,00	37,5000	-11,7647
359	PERA ASIATICA NACIONAL	CX	20	27/04/2021	85,00	100,00	85,00	4,2500	04/05/2021	70,00	100,00	70,00	3,5000	-17,6470
170	PERA NACIONAL	CX	20	05/04/2021	95,00	95,00	90,00	4,7500	06/05/2021	80,00	90,00	75,00	4,5000	-5,2631
171	PESSEGO NACIONAL	CX	10	08/04/2021	100,00	100,00	90,00	9,0000	18/05/2021	100,00	100,00	90,00	9,0000	0,0000
368	PHYSALES NACIONAL	CX	3	08/04/2021	70,00	80,00	65,00	26,6666	25/05/2021	80,00	80,00	70,00	26,6666	0,0000
172	PINHA	CX	3	26/04/2021	40,00	50,00	35,00	16,6666	06/05/2021	40,00	50,00	35,00	16,6666	0,0000
173					0,00	0,00	0,00	1	06/05/2021	170,00	170,00	170,00	9,4444	844,4400
363	PITAYA VERMELHA NACIONAL	CX	2	16/04/2021	85,00	85,00	70,00	42,5000	28/05/2021	75,00	85,00	75,00	42,5000	0,0000
174	ROMA	CX	4	23/04/2021	110,00	110,00	95,00	27,5000	25/05/2021	95,00	110,00	95,00	23,7500	-13,6363
257	TAMARINO	CX	12	01/04/2021	60,00	70,00	55,00	5,8333	07/05/2021	50,00	60,00	50,00	5,0000	-14,2852
178	TANGERINA PONKAM	CX	22	05/04/2021	50,00	60,00	40,00	2,7272	03/05/2021	40,00	40,00	35,00	1,8181	-33,3345
318	UVA BENITAKA	CX	8	08/04/2021	85,00	90,00	75,00	11,2500	04/05/2021	85,00	85,00	80,00	10,6250	-5,5555
367	UVA CRINSON NACIONAL	CX	8	13/04/2021	130,00	145,00	130,00	18,1250	10/05/2021	75,00	80,00	75,00	10,0000	-44,8275
179	UVA ITALIA	CX	8	06/04/2021	85,00	85,00	80,00	10,6250	27/05/2021	85,00	85,00	85,00	10,6250	0,0000
181	UVA NIAGARA CX 5,500 KG	CX	5,5	05/04/2021	65,00	70,00	60,00	12,7272	18/05/2021	45,00	55,00	40,00	10,0000	-21,4281
05-FRUTAS IMPORTADAS-FI														
185	AMEIXA AMERICANA	CX	10	05/04/2021	350,00	370,00	350,00	37,0000	21/05/2021	350,00	370,00	350,00	37,0000	0,0000
186	AMEIXA ARGENTINA	CX	10	16/04/2021	150,00	160,00	150,00	16,0000	04/05/2021	150,00	160,00	150,00	16,0000	0,0000
305	AMEIXA ESPANHOLA	CX	10	12/04/2021	150,00	150,00	150,00	15,0000	03/05/2021	150,00	150,00	150,00	15,0000	0,0000
354	CAQUI ESPANHOL	CX	4,5	01/04/2021	125,00	125,00	125,00	27,7777	07/05/2021	125,00	125,00	125,00	27,7777	0,0000

Relatorio Comparativo Maior e Menor por Periodo

TODOS PRODUTOS....

Periodo : 01/04/2021 Ate 30/04/2021

* Classificacao

Dados do Produto				01/04/2021 Ate 30/04/2021				01/05/2021 Ate 30/05/2021				% Variacao		
Codigo	Nome Produto	Embalagem Padrao		Data	Preco Em R\$				Data	Preco Em R\$				
		Unid	Qtde Kilo G		+Comum	Maximo	Minimo	KG.		+Comum	Maximo		Minimo	KG.
05-FRUTAS IMPORTADAS-FI														
190	DAMASCO	KG	1	29/04/2021	190,00	190,00	190,00	190,0000	10/05/2021	190,00	190,00	190,00	190,0000	0,0000
356	FRAMBOESA IMPORTADA	CX	1,2	05/04/2021	300,00	300,00	300,00	250,0000	28/05/2021	300,00	300,00	300,00	250,0000	0,0000
373	GRANADILHO	CX	1,5	06/04/2021	160,00	160,00	150,00	106,6666	03/05/2021	160,00	160,00	150,00	106,6666	0,0000
191	KIWI CHILENO	CX	10	16/04/2021	192,00	192,00	192,00	19,2000	03/05/2021	192,00	192,00	192,00	19,2000	0,0000
192	KIWI NOVA ZELANDIA	CX	10	05/04/2021	230,00	230,00	220,00	23,0000	10/05/2021	230,00	230,00	220,00	23,0000	0,0000
193	MACA AMERICANA	CX	20	01/04/2021	205,00	205,00	205,00	10,2500	03/05/2021	205,00	205,00	205,00	10,2500	0,0000
194	MACA ARGENTINA	CX	20	01/04/2021	160,00	160,00	150,00	8,0000	21/05/2021	160,00	160,00	150,00	8,0000	0,0000
195	MACA CHILENA	CX	18	12/04/2021	140,00	150,00	140,00	8,3333	06/05/2021	140,00	150,00	140,00	8,3333	0,0000
196	NECTARINA CHILENA	CX	5	12/04/2021	150,00	150,00	130,00	30,0000	28/05/2021	150,00	150,00	130,00	30,0000	0,0000
199	PERA AMERICANA	CX	20	06/04/2021	200,00	200,00	180,00	10,0000	27/05/2021	200,00	200,00	180,00	10,0000	0,0000
200	PERA ARGENTINA	CX	20	12/04/2021	150,00	150,00	140,00	7,5000	07/05/2021	150,00	150,00	140,00	7,5000	0,0000
358	PERA ASIATICA IMPORTADA	CX	4	01/04/2021	110,00	120,00	110,00	30,0000	25/05/2021	110,00	120,00	110,00	30,0000	0,0000
202	PERA PORTUGUESA	CX	10	23/04/2021	130,00	180,00	130,00	18,0000	04/05/2021	130,00	180,00	130,00	18,0000	0,0000
203	PESSEGO ARGENTINO	CX	8	09/04/2021	80,00	100,00	80,00	10,0000	07/05/2021	80,00	100,00	80,00	10,0000	0,0000
369	PHYSALES IMPORTADO - COLOME	CX	0,8	08/04/2021	80,00	90,00	80,00	112,5000	07/05/2021	80,00	90,00	80,00	112,5000	0,0000
06-AVES E OVOS-AO														
216	OVO BRANCO EXTRA	CX	25	06/04/2021	145,00	145,00	145,00	5,8000	03/05/2021	140,00	140,00	140,00	5,6000	-3,4482
217	OVO BRANCO GRANDE	CX	23	05/04/2021	140,00	140,00	140,00	6,0869	13/05/2021	158,00	158,00	158,00	6,8695	12,8571
220					0,00	0,00	0,00	1	18/05/2021	148,00	148,00	148,00	7,4000	640,0000
215	OVO BRANCO JUMBO	CX	27	06/04/2021	154,00	154,00	154,00	5,7037	11/05/2021	148,00	148,00	148,00	5,4814	-3,8974
218	OVO BRANCO MEDIO	CX	20	05/04/2021	136,00	136,00	136,00	6,8000	21/05/2021	145,00	145,00	145,00	7,2500	6,6176
219	OVO BRANCO PEQUENO	CX	20	06/04/2021	126,00	126,00	126,00	6,3000	03/05/2021	118,00	118,00	118,00	5,9000	-6,3492
221					0,00	0,00	0,00	1	18/05/2021	110,00	110,00	110,00	137,5000	13.650,0000
353	OVO CAIPIRA CAIXA	CX	12	08/04/2021	115,00	115,00	115,00	9,5833	07/05/2021	115,00	115,00	115,00	9,5833	0,0000
222	OVO CODORNA	CX	8	01/04/2021	80,00	80,00	80,00	10,0000	13/05/2021	80,00	80,00	80,00	10,0000	0,0000
224	OVO VERMELHO EXTRA	CX	25	01/04/2021	166,00	166,00	166,00	6,6400	04/05/2021	160,00	160,00	160,00	6,4000	-3,6144
225	OVO VERMELHO GRANDE	CX	23	05/04/2021	162,00	162,00	162,00	7,0434	13/05/2021	168,00	168,00	168,00	7,3043	3,7041
223	OVO VERMELHO JUMBO	CX	27	05/04/2021	174,00	174,00	174,00	6,4444	03/05/2021	168,00	168,00	168,00	6,2222	-3,4479

TODOS PRODUTOS....

Periodo : 01/04/2021 Ate 30/04/2021

* Classificacao

Dados do Produto				01/04/2021 Ate 30/04/2021					01/05/2021 Ate 30/05/2021					% Variacao
Codigo	Nome Produto	Embalagem Padrao		Data	Preco Em R\$				Data	Preco Em R\$				
		Unid	Qtde Kilo G		+Comum	Maximo	Minimo	KG.		+Comum	Maximo	Minimo	KG.	
06-AVES E OVOS-AO														
226	OVO VERMELHO MEDIO	CX	20	06/04/2021	155,00	155,00	155,00	7,7500	13/05/2021	150,00	150,00	150,00	7,5000	-3,2258
227	OVO VERMELHO PEQUENO	CX	20	05/04/2021	146,00	146,00	146,00	7,3000	04/05/2021	138,00	138,00	138,00	6,9000	-5,4794
07-DIVERSOS														
229	ACAFRAO	KG	1	13/04/2021	10,00	15,00	10,00	15,0000	07/05/2021	10,00	15,00	10,00	15,0000	0,0000
228	ACUCAR	FD	30	01/04/2021	50,00	50,00	45,00	1,6666	07/05/2021	50,00	50,00	45,00	1,6666	0,0000
231	AMENDOIM (SEM CASCA)	KG	1	01/04/2021	12,00	12,00	12,00	12,0000	10/05/2021	12,00	12,00	12,00	12,0000	0,0000
232	AZEITONA VERDE	KG	1	05/04/2021	30,00	40,00	25,00	40,0000	04/05/2021	30,00	40,00	25,00	40,0000	0,0000
332	CARNE FRESCA	KG	1	19/04/2021	35,00	40,00	35,00	40,0000	14/05/2021	26,00	32,00	26,00	32,0000	-20,0000
276	CARNE SUINA	KG	1	19/04/2021	25,00	30,00	25,00	30,0000	03/05/2021	9,99	16,99	9,99	9,9900	-66,7000
298	COENTRO EM PO	KG	1	30/04/2021	15,00	20,00	15,00	20,0000	14/05/2021	15,00	20,00	15,00	20,0000	0,0000
281	COLORAL (CORANTE)	KG	1	12/04/2021	20,00	20,00	15,00	20,0000	13/05/2021	20,00	20,00	15,00	20,0000	0,0000
240	EMBALAGEM DE PAPEL	KG	1	23/04/2021	10,00	10,00	10,00	10,0000	03/05/2021	10,00	10,00	10,00	10,0000	0,0000
406	EMBALAGEM DE PAPEL	KG	1	19/04/2021	10,00	10,00	10,00	10,0000		0,00	0,00	0,00		
241	EMBALAGEM DE PLASTICO	KG	1	23/04/2021	15,00	15,00	15,00	15,0000	04/05/2021	15,00	15,00	15,00	15,0000	0,0000
242	FARINHA DE MANDIOCA	SC	20	05/04/2021	90,00	90,00	90,00	4,5000	13/05/2021	90,00	90,00	90,00	4,5000	0,0000
259	FARINHA DE MILHO	SC	10	01/04/2021	50,00	50,00	50,00	5,0000	18/05/2021	50,00	50,00	50,00	5,0000	0,0000
262	GELEIA	KG	1	05/04/2021	4,50	4,50	4,50	4,5000	18/05/2021	4,50	4,50	4,50	4,5000	0,0000
244	GUARIROBA	PC	10	22/04/2021	10,00	15,00	10,00	1,5000	07/05/2021	10,00	15,00	10,00	1,5000	0,0000
302	LINGUICA	KG	1	19/04/2021	20,00	20,00	20,00	20,0000	03/05/2021	15,99	15,99	15,99	15,9900	-20,0500
27	LOURO	MC	1	09/04/2021	30,00	40,00	30,00	40,0000	07/05/2021	30,00	40,00	30,00	40,0000	0,0000
245	OLEO DE SOJA	CX	20	12/04/2021	100,00	100,00	80,00	5,0000	03/05/2021	100,00	100,00	80,00	4,0000	-20,0000
260	PESCADO DE AGUA DOCE	KG	1	15/04/2021	13,50	20,00	13,50	20,0000	18/05/2021	13,50	20,00	13,50	20,0000	0,0000
247	POLVILHO	SC	12	13/04/2021	60,00	60,00	55,00	5,0000	11/05/2021	60,00	60,00	55,00	5,0000	0,0000
248	QUEIJO	KG	1	16/04/2021	10,00	15,00	5,00	15,0000	04/05/2021	10,00	15,00	5,00	5,0000	-66,6666
249	RAPADURA	UNI	1,6	23/04/2021	5,00	10,00	5,00	3,1250	07/05/2021	5,00	10,00	5,00	3,1250	0,0000
311	SAL	FD	30	05/04/2021	30,00	40,00	25,00	1,3333	11/05/2021	30,00	40,00	25,00	1,3333	0,0000

08-CEREAIS



Relatorio Comparativo Maior e Menor por Periodo

Pagina.: 9
Emitido:14/06/2021
Hora....: 14:17:03

TODOS PRODUTOS....

Periodo : 01/04/2021 Ate 30/04/2021

* Classificacao

Dados do Produto				01/04/2021 Ate 30/04/2021					01/05/2021 Ate 30/05/2021					% Variacao
Codigo	Nome Produto	Embalagem Padrao		Data	Preco Em R\$				Data	Preco Em R\$				
		Unid	Qtde Kilo G		+Comum	Maximo	Minimo	KG.		+Comum	Maximo	Minimo	KG.	

08-CEREAIS

250	ARROZ	FD	30	12/04/2021	140,00	140,00	140,00	4,6666	04/05/2021	140,00	140,00	140,00	4,6666	0,0000
251	FEIJAO	FD	30	08/04/2021	180,00	180,00	180,00	6,0000	10/05/2021	180,00	180,00	180,00	6,0000	0,0000
252	MILHO DE PIPOCA	SC	25	05/04/2021	19,00	30,00	15,00	1,2000	25/05/2021	19,00	30,00	15,00	1,2000	0,0000



CENTRAIS DE ABASTECIMENTO DE GOIAS

Participacao das Microregioes(MR) do Estado GO - Sintetico

TODOS PRODUTOS....

Periodo : 01/05/2021 Ate 31/05/2021

* MR - Micro regioao

Pagina.: 1

Emitido: 14/06/2021

Hora....: 14:18:19

Micro Regiao	QUANTIDADE	VALOR	% PART
	TONELADA	EM R\$	No Estado
MR - ANAPOLIS	11.242,7789	24.185.432,76	25,58020 %
MR - ANICUNS	586,0640	1.152.357,38	1,33345 %
MR - CATALAO	49,0000	135.882,35	0,11149 %
MR - CERES	1.153,0455	2.043.776,01	2,62347 %
MR - CHAPADA DOS VEADEIROS	1.228,1940	3.181.823,53	2,79446 %
MR - ENTORNO DE BRASILIA	3.357,9728	5.704.341,28	7,64025 %
MR - GOIANIA	23.539,3700	62.259.941,16	53,55810 %
MR - MEIA PONTE	600,2300	1.044.269,69	1,36568 %
MR - PIRES DO RIO	475,5035	1.254.689,35	1,08189 %
MR - PORANGATU	18,4000	66.839,41	0,04186 %
MR - SAO MIGUEL DO ARAGUAIA	1.452,0700	1.918.630,83	3,30383 %
MR - SUDOESTE DE GOIAS	214,5000	243.132,35	0,48804 %
MR - VALE DO RIO DOS BOIS	33,9635	158.060,71	0,07728 %

TOTAL GERAL

CODIGO	NOME DO ESTADO	QUANTIDADE	% PARTIC.	TOTAL EM R\$	PRECO MEDIO
001	GO	43.951,0922	100,00000 %	103.349.176,82	2.351,46
	Sub.Total...>>>>	43.951,0922	100,00000 %	103.349.176,82	2.351,46
	Sub.Total...>>>>	1,0000	0,00228 %	0,00	0,00
	Total Geral>>>>	43.952,0922	100,00228 %	103.349.176,82	2.351,41



CENTRAIS DE ABASTECIMENTO DE GOIAS

Participacao das Microregioes(MR) do Estado GO - Analitico

TODOS PRODUTOS....

Periodo : 01/05/2021 Ate 31/05/2021

* MR - Micro regioao

Pagina.: 1

Emitido: 14/06/2021

Hora.....: 14:19:07

Micro Regiao	Estado	QUANTIDADE	VALOR	% PART
		TONELADA	EM R\$	POR SUB.GRUPPO
MR - ANAPOLIS	GO	11.242,7789	24.185.432,76	15,17262 %
01-HORTALICAS, FOLHAS, FLOR, HASTES-HFFH		946,8829	1.669.583,86	1,27786 %
02-HORTALICAS FRUTOS-HF		2.245,3160	5.656.043,91	3,03015 %
03-RAIZES-TUBERCULOS-BULBO-RTB		3.689,0570	6.629.567,22	4,97854 %
04-FRUTAS NACIONAIS-FN		3.838,0330	8.053.232,48	5,17959 %
06-AVES E OVOS-AO		376,0400	2.029.555,29	0,50748 %
07-DIVERSOS		147,4500	147.450,00	0,19899 %
MR - ANICUNS	GO	586,0640	1.152.357,38	0,79092 %
02-HORTALICAS FRUTOS-HF		105,9140	124.013,23	0,14294 %
04-FRUTAS NACIONAIS-FN		420,1500	968.344,14	0,56701 %
07-DIVERSOS		60,0000	60.000,00	0,08097 %
MR - CATALAO	GO	49,0000	135.882,35	0,06613 %
02-HORTALICAS FRUTOS-HF		22,0000	56.470,59	0,02969 %
04-FRUTAS NACIONAIS-FN		27,0000	79.411,76	0,03644 %
MR - CERES	GO	1.153,0455	2.043.776,01	1,55608 %
01-HORTALICAS, FOLHAS, FLOR, HASTES-HFFH		0,0015	12,00	0,00000 %
02-HORTALICAS FRUTOS-HF		264,7800	391.900,29	0,35733 %
04-FRUTAS NACIONAIS-FN		878,4640	1.611.863,72	1,18553 %
07-DIVERSOS		9,8000	40.000,00	0,01323 %
MR - CHAPADA DOS VEADEIROS	GO	1.228,1940	3.181.823,53	1,65750 %
02-HORTALICAS FRUTOS-HF		1.228,1940	3.181.823,53	1,65750 %
MR - ENTORNO DE BRASILIA	GO	3.357,9728	5.704.341,28	4,53173 %
01-HORTALICAS, FOLHAS, FLOR, HASTES-HFFH		442,5128	836.241,36	0,59719 %
02-HORTALICAS FRUTOS-HF		674,0730	1.762.551,62	0,90969 %
03-RAIZES-TUBERCULOS-BULBO-RTB		2.186,8750	2.948.691,14	2,95128 %
04-FRUTAS NACIONAIS-FN		54,5120	156.857,18	0,07357 %
MR - GOIANIA	GO	23.539,3700	62.259.941,16	31,76740 %
01-HORTALICAS, FOLHAS, FLOR, HASTES-HFFH		1.402,7565	3.164.787,92	1,89308 %
02-HORTALICAS FRUTOS-HF		11.183,7930	26.803.013,01	15,09301 %
03-RAIZES-TUBERCULOS-BULBO-RTB		2.120,7210	8.066.657,31	2,86200 %
04-FRUTAS NACIONAIS-FN		7.203,1655	16.996.012,46	9,72098 %
05-FRUTAS IMPORTADAS-FI		168,3800	799.620,00	0,22724 %
06-AVES E OVOS-AO		412,0930	2.592.270,04	0,55614 %
07-DIVERSOS		882,9610	3.042.551,00	1,19159 %
08-CEREAIS		165,5000	795.029,41	0,22335 %
MR - MEIA PONTE	GO	600,2300	1.044.269,69	0,81004 %
01-HORTALICAS, FOLHAS, FLOR, HASTES-HFFH		23,5000	40.917,65	0,03171 %
02-HORTALICAS FRUTOS-HF		96,5200	105.678,67	0,13026 %
04-FRUTAS NACIONAIS-FN		474,2100	891.673,37	0,63997 %
07-DIVERSOS		6,0000	6.000,00	0,00810 %
MR - PIRES DO RIO	GO	475,5035	1.254.689,35	0,64171 %
01-HORTALICAS, FOLHAS, FLOR, HASTES-HFFH		10,4405	26.102,00	0,01409 %
02-HORTALICAS FRUTOS-HF		332,7670	882.415,59	0,44908 %
04-FRUTAS NACIONAIS-FN		104,2960	318.171,76	0,14075 %
07-DIVERSOS		28,0000	28.000,00	0,03779 %
MR - PORANGATU	GO	18,4000	66.839,41	0,02483 %
02-HORTALICAS FRUTOS-HF		2,6900	22.627,65	0,00363 %
03-RAIZES-TUBERCULOS-BULBO-RTB		2,5000	3.382,35	0,00337 %
04-FRUTAS NACIONAIS-FN		11,7000	25.729,41	0,01579 %
07-DIVERSOS		1,5100	15.100,00	0,00204 %
MR - SAO MIGUEL DO ARAGUAIA	GO	1.452,0700	1.918.630,83	1,95963 %
02-HORTALICAS FRUTOS-HF		466,4000	497.264,70	0,62943 %
04-FRUTAS NACIONAIS-FN		985,6700	1.421.366,13	1,33020 %
MR - SUDOESTE DE GOIAS	GO	214,5000	243.132,35	0,28948 %
02-HORTALICAS FRUTOS-HF		210,0000	223.897,05	0,28340 %



CENTRAIS DE ABASTECIMENTO DE GOIAS

Participação das Microregiões(MR) do Estado GO - Analítico
 TODOS PRODUTOS...
 Período : 01/05/2021 Ate 31/05/2021
 * MR - Micro região

Página.: 2
 Emitido: 14/06/2021
 Hora....: 14:19:07

Micro Região	Estado	QUANTIDADE	VALOR	% PART
		TONELADA	EM R\$	POR SUB.GRUPPO
MR - SUDOESTE DE GOIAS	GO	214,5000	243.132,35	0,28948 %
04-FRUTAS NACIONAIS-FN		4,5000	19.235,29	0,00607 %
MR - VALE DO RIO DOS BOIS	GO	33,9635	158.060,71	0,04584 %
01-HORTALICAS, FOLHAS, FLOR, HASTES-HFFH		0,0335	33,50	0,00005 %
02-HORTALICAS FRUTOS-HF		28,2300	143.637,50	0,03810 %
04-FRUTAS NACIONAIS-FN		5,7000	14.389,71	0,00769 %

TOTAL GERAL

CODIGO	NOME DO ESTADO	QUANTIDADE	% PARTIC.	TOTAL EM R\$	PRECO MEDIO
001	GO	43.951,0922	59,31390 %	103.349.176,82	2.351,46
	Sub.Total...>>>>	43.951,0922	59,31390 %	103.349.176,82	2.351,46
	Sub.Total...>>>>	1,0000	0,00135 %	0,00	0,00
	Total Geral>>>>	43.952,0922	59,31524 %	103.349.176,82	2.351,41



CENTRAIS DE ABASTECIMENTO DE GOIAS

Quadro Resumido da Comercializacao
TODOS PRODUTOS...
Periodo : 01/05/2021 Ate 31/05/2021
* MR - Micro regioao

Pagina.: 1
Emitido: 14/06/2021
Hora....: 14:19:46

Estado	QUANTIDADE	VALOR	PRECO	% PART
Nome Grupo	TONELADA	EM R\$	MEDIO(T R\$)	POR UF.
GO GOIAS	43.951,0922	103.349.176,82	2.351,4587	
011 01-HORTALICAS, FOLHAS, FLOR, HASTES-HFFH	2.826,1277			6,4302 %
009 02-HORTALICAS FRUTOS-HF	16.860,6770			38,3624 %
012 03-RAIZES-TUBERCULOS-BULBO-RTB	7.999,1530			18,2001 %
014 04-FRUTAS NACIONAIS-FN	14.007,4005			31,8704 %
015 05-FRUTAS IMPORTADAS-FI	168,3800			0,3831 %
017 06-AVES E OVOS-AO	788,1330			1,7932 %
013 07-DIVERSOS	1.135,7210			2,5841 %
010 08-CEREAIS	165,5000			0,3766 %
	43.951,0922			

TOTAL GERAL

CODIGO	NOME DO ESTADO	QUANTIDADE	% PARTIC.	TOTAL EM R\$	PRECO MEDIO
001	GO	43.951,0922	59,31390 %	103.349.176,82	2.351,46
	Sub.Total...>>>>	43.951,0922	59,31390 %	103.349.176,82	2.351,46
	Sub.Total...>>>>	0,0000	0,00000 %	0,00	0,00
	Total Geral>>>>	43.951,0922	59,31390 %	103.349.176,82	2.351,46

QUADRO 12 - Participacao dos Estados por Sub-grupo - Sintetico

TODOS PRODUTOS....

Periodo : 01/05/2021 Ate 31/05/2021

* MR - Micro regioao

Nome Grupo	UF	QUANTIDADE	VALOR	PRECO	% PART
		TONELADA	EM R\$	MEDIO(T R\$)	POR UF.
01-HORTALICAS, FOLHAS, FLOR, HASTES-HFFH		5.142,9832	10.154.331,77	1.974,4050	
	GO	2.826,1277			54,9511 %
	MG	2,3400			0,0455 %
	SP	1.840,0655			35,7782 %
	RS	41,7000			0,8108 %
	PR	432,7500			8,4144 %
02-HORTALICAS FRUTOS-HF		18.828,6190	43.365.644,08	2.303,1771	
	GO	16.860,6770			89,5481 %
	MG	728,1760			3,8674 %
	SP	852,4660			4,5275 %
	RS	8,8000			0,0467 %
	SC	33,0000			0,1753 %
	PR	345,5000			1,8350 %
03-RAIZES-TUBERCULOS-BULBO-RTB		17.896,8546	40.947.115,64	2.287,9504	
	GO	7.999,1530			44,6959 %
	MG	6.527,5000			36,4729 %
	SP	1.392,8466			7,7826 %
	BA	690,2000			3,8565 %
	RS	319,0000			1,7824 %
	ES	265,7550			1,4849 %
	SC	282,0000			1,5757 %
	PR	420,4000			2,3490 %
04-FRUTAS NACIONAIS-FN		29.249,6490	78.365.131,28	2.679,1819	
	GO	14.007,4005			47,8891 %
	MG	597,5635			2,0430 %
	SP	4.321,2720			14,7738 %
	BA	3.046,6240			10,4159 %
	TO	798,4000			2,7296 %
	RN	550,8000			1,8831 %
	PA	204,0000			0,6974 %
	ES	95,7150			0,3272 %
	SC	3.290,8600			11,2509 %
	PR	0,2800			0,0010 %
	PE	2.336,7340			7,9889 %
05-FRUTAS IMPORTADAS-FI		852,3400	7.101.900,00	8.332,2383	
	GO	168,3800			19,7550 %
	SP	683,4800			80,1887 %
	PR	0,4800			0,0563 %
06-AVES E OVOS-AO		803,3330	4.709.091,21	5.861,9417	
	GO	788,1330			98,1079 %
	BA	15,2000			1,8921 %
07-DIVERSOS		1.159,8710	3.363.251,00	2.899,6768	
	GO	1.135,7210			97,9179 %
	MG	6,8000			0,5863 %
	SP	0,3500			0,0302 %
	ES	17,0000			1,4657 %
08-CEREAIS		165,5000	795.029,41	4.803,8031	

QUADRO 12 - Analítico por Sub.Grupo e Produto
TODOS PRODUTOS....
Periodo : 01/05/2021 Ate 31/05/2021
*** MR - Micro regioao**

Cod.Prod. Nome Produto	UF	QUANTIDADE	VALOR	PRECO	% PART
		TONELADA	EM R\$	MEDIO(R\$)	POR UF.
01-HORTALICAS, FOLHAS, FLOR, HASTES-HFFH		5.142,9832	10.154.331,77	1.974,4050	100,0000 %
10 ACELGA		94,2750	171.913,23	1.823,5294	100,0000 %
	GO	94,2750			100,0000 %
8 ACELGA EM UNIDADE		3,4060	5.109,00	1.500,0000	100,0000 %
	GO	3,4060			100,0000 %
11 AGRIAO		2,0052	10.026,00	5.000,0000	100,0000 %
	GO	2,0040			99,9402 %
	SP	0,0012			0,0598 %
12 ALFACE		35,4735	70.947,00	2.000,0000	100,0000 %
	GO	35,4735			100,0000 %
414 ALFACE AMERICANA		4,2000	4.200,00	1.000,0000	100,0000 %
	GO	4,2000			100,0000 %
415 ALFACE CRESPA		4,6350	4.635,00	1.000,0000	100,0000 %
	GO	4,6350			100,0000 %
416 ALFACE LISA		3,8805	3.880,50	1.000,0000	100,0000 %
	GO	3,8805			100,0000 %
13 ALMEIRAO		0,6612	2.592,94	3.921,5682	100,0000 %
	GO	0,6612			100,0000 %
15 BROCOLIS		105,1380	262.845,00	2.500,0000	100,0000 %
	GO	80,3700			76,4424 %
	SP	14,7360			14,0159 %
	RS	10,0320			9,5417 %
16 CEBOLINHA		5,0265	40.212,00	8.000,0000	100,0000 %
	GO	5,0265			100,0000 %
22 CHICORIA		3,1120	11.097,94	3.566,1762	100,0000 %
	GO	3,1120			100,0000 %
17 COENTRO		17,3120	194.760,00	11.250,0000	100,0000 %
	GO	17,3120			100,0000 %
19 COUVE MACO		40,3106	439.752,00	10.909,0909	100,0000 %
	GO	40,3106			100,0000 %
21 COUVE-FLOR		618,8260	896.037,65	1.447,9638	100,0000 %
	GO	584,8180			94,5044 %
	MG	2,3400			0,3781 %
	RS	31,6680			5,1174 %
23 ESPINAFRE		1,1395	5.259,00	4.615,1821	100,0000 %
	GO	1,1382			99,8859 %
	SP	0,0013			0,1141 %
25 HORTELA		10,4480	78.360,00	7.500,0000	100,0000 %
	GO	10,4480			100,0000 %
29 MANJERICAO		0,6822	8.527,50	12.500,0000	100,0000 %
	GO	0,6822			100,0000 %
30 MOSTARDA		0,4505	1.802,00	4.000,0000	100,0000 %
	GO	0,4505			100,0000 %
31 REPOLHO		3.427,8500	5.968.491,80	1.741,1765	100,0000 %



CENTRAIS DE ABASTECIMENTO DE GOIAS

QUADRO 12 - Analítico por Sub.Grupo e Produto
TODOS PRODUTOS....
Período : 01/05/2021 Ate 31/05/2021
* MR - Micro regioao

Pagina.: 2
Emitido: 14/06/2021
Hora..... 14:21:10

Cod.Prod. Nome Produto	UF	QUANTIDADE	VALOR	PRECO	% PART
		TONELADA	EM R\$	MEDIO(R\$)	POR UF.
01-HORTALICAS, FOLHAS, FLOR, HASTES-HFFH		5.142,9832	10.154.331,77	1.974,4050	100,0000 %
31 REPOLHO		3.427,8500	5.968.491,80	1.741,1765	100,0000 %
	GO	1.702,0000			49,6521 %
	SP	1.410,1000			41,1366 %
	PR	315,7500			9,2113 %
32 REPOLHO ROXO		732,4460	1.789.687,07	2.443,4389	100,0000 %
	GO	200,2260			27,3366 %
	SP	415,2200			56,6895 %
	PR	117,0000			15,9739 %
33 RUCULA		3,4010	15.804,64	4.647,0581	100,0000 %
	GO	3,4000			99,9706 %
	SP	0,0010			0,0294 %
34 SALSA		27,8550	167.130,00	6.000,0000	100,0000 %
	GO	27,8550			100,0000 %
35 SALSAO		0,4060	1.218,00	3.000,0000	100,0000 %
	GO	0,4000			98,5222 %
	SP	0,0060			1,4778 %
37 TAIOBA		0,0435	43,50	1.000,0000	100,0000 %
	GO	0,0435			100,0000 %
02-HORTALICAS FRUTOS-HF		18.828,6190	43.365.644,08	2.303,1771	100,0000 %
38 ABOBORA GOIANINHA		195,3200	242.713,82	1.242,6470	100,0000 %
	GO	181,3200			92,8323 %
	SP	14,0000			7,1677 %
39 ABOBORA JAPONESA (KABUTIA)		2.668,5000	2.845.091,86	1.066,1765	100,0000 %
	GO	1.641,9000			61,5289 %
	MG	320,8000			12,0217 %
	SP	320,0000			11,9918 %
	RS	8,8000			0,3298 %
	SC	33,0000			1,2366 %
	PR	344,0000			12,8911 %
40 ABOBORA MADURA (BAIANA)		48,0000	48.000,00	1.000,0000	100,0000 %
	GO	48,0000			100,0000 %
42 ABOBORA (MORANGA)		26,1600	24.813,53	948,5294	100,0000 %
	GO	26,1600			100,0000 %
41 ABOBORA VERDE COMUM-1		806,3600	1.606.790,87	1.992,6470	100,0000 %
	GO	806,1200			99,9702 %
	SP	0,2400			0,0298 %
43 ABOBORA VERDE ITALIANA		77,5000	118.529,41	1.529,4117	100,0000 %
	GO	77,5000			100,0000 %
44 ABOBORA VERDE MENINA		137,7800	340.397,65	2.470,5883	100,0000 %
	GO	137,7800			100,0000 %
45 BERINJELA		157,5080	427.623,53	2.714,9322	100,0000 %
	GO	157,5080			100,0000 %
46 CHUCHU		1.341,7360	1.336.354,72	995,9893	100,0000 %
	GO	1.341,7360			100,0000 %

QUADRO 12 - Analítico por Sub.Grupo e Produto
TODOS PRODUTOS....
Periodo : 01/05/2021 Ate 31/05/2021
*** MR - Micro regioao**

Cod.Prod. Nome Produto	UF	QUANTIDADE	VALOR	PRECO	% PART
		TONELADA	EM R\$	MEDIO(R\$)	POR UF.
02-HORTALICAS FRUTOS-HF		18.828,6190	43.365.644,08	2.303,1771	100,0000 %
48 ERVILHA TORTA COMUM		0,1100	577,50	5.250,0000	100,0000 %
	GO	0,1100			100,0000 %
49 FEIJAO VARA		91,5450	188.475,00	2.058,8235	100,0000 %
	GO	91,5450			100,0000 %
50 JILO		455,9910	1.676.437,50	3.676,4706	100,0000 %
	GO	455,9910			100,0000 %
51 JURUBEBA		0,2200	525,00	2.386,3636	100,0000 %
	GO	0,2200			100,0000 %
52 MAXIXE		79,4340	232.331,47	2.924,8366	100,0000 %
	GO	79,4340			100,0000 %
53 MILHO VERDE		1.322,9280	1.653.660,00	1.250,0000	100,0000 %
	GO	1.322,9280			100,0000 %
55 PEPINO COLONIÃO		276,9800	899.814,70	3.248,6631	100,0000 %
	GO	276,9800			100,0000 %
54 PEPINO COMUM-1		980,4300	1.585.989,69	1.617,6470	100,0000 %
	GO	974,9300			99,4390 %
	SP	5,5000			0,5610 %
255 PEPINO JAPONES		305,6090	711.148,98	2.326,9896	100,0000 %
	GO	305,6090			100,0000 %
317 PIMENTA BIQUINHO		0,3900	7.800,00	20.000,0000	100,0000 %
	GO	0,3400			87,1795 %
	MG	0,0500			12,8205 %
56 PIMENTA BODE		35,5190	605.912,37	17.058,8240	100,0000 %
	GO	35,5190			100,0000 %
57 PIMENTA CUMARI		3,7650	71.977,94	19.117,6471	100,0000 %
	GO	3,7350			99,2032 %
	MG	0,0300			0,7968 %
47 PIMENTA DE CHEIRO		78,0430	656.479,38	8.411,7650	100,0000 %
	GO	78,0430			100,0000 %
256 PIMENTA DEDO-DE-MOCA		0,7800	12.158,82	15.588,2349	100,0000 %
	GO	0,7800			100,0000 %
405 PIMENTA HABANERO		0,1000	100,00	1.000,0000	100,0000 %
	GO	0,1000			100,0000 %
59 PIMENTA MALAGUETA		3,4800	64.482,35	18.529,4120	100,0000 %
	GO	3,2700			93,9655 %
	MG	0,2100			6,0345 %
60 PIMENTAO		379,7800	1.100.244,99	2.897,0588	100,0000 %
	GO	369,7800			97,3669 %
	MG	2,0000			0,5266 %
	SP	8,0000			2,1065 %
392 PIMENTAO AMARELO - Estufa		1,9000	1.900,00	1.000,0000	100,0000 %
	GO	0,3000			15,7895 %
	SP	0,1000			5,2632 %

QUADRO 12 - Analítico por Sub.Grupo e Produto
TODOS PRODUTOS....
Periodo : 01/05/2021 Ate 31/05/2021
*** MR - Micro regioao**

Cod.Prod. Nome Produto	UF	QUANTIDADE	VALOR	PRECO	% PART
		TONELADA	EM R\$	MEDIO(R\$)	POR UF.
02-HORTALICAS FRUTOS-HF		18.828,6190	43.365.644,08	2.303,1771	100,0000 %
392 PIMENTAO AMARELO - Estufa		1,9000	1.900,00	1.000,0000	100,0000 %
	PR	1,5000			78,9474 %
391 PIMENTAO VERMELHO (Estufa)		1,1900	1.190,00	1.000,0000	100,0000 %
	GO	1,0900			91,5966 %
	SP	0,1000			8,4034 %
61 QUIABO		334,9220	1.780.152,65	5.315,1261	100,0000 %
	GO	334,9220			100,0000 %
65 TOMATE CEREJA BDJ		7,0460	21.138,00	3.000,0000	100,0000 %
	GO	7,0460			100,0000 %
393 TOMATE CEREJA CAIXA		285,1420	1.974.646,47	6.925,1337	100,0000 %
	GO	282,7220			99,1513 %
	SP	2,4200			0,8487 %
64 TOMATE LONGA VIDA		4.561,1940	11.707.877,60	2.566,8449	100,0000 %
	GO	3.868,7220			84,8182 %
	MG	224,6860			4,9260 %
	SP	467,7860			10,2558 %
63 TOMATE SALADA		4,4000	34.588,24	7.860,9625	100,0000 %
	GO	4,4000			100,0000 %
62 TOMATE SALADETE		3.902,5360	10.225.896,50	2.620,3209	100,0000 %
	GO	3.687,8160			94,4979 %
	MG	180,4000			4,6226 %
	SP	34,3200			0,8794 %
67 VAGEM		256,3210	1.159.823,52	4.524,8868	100,0000 %
	GO	256,3210			100,0000 %
03-RAIZES-TUBERCULOS-BULBO-RTB		17.896,8546	40.947.115,64	2.287,9504	100,0000 %
69 ALHO ARGENTINO		90,8000	1.623.717,64	17.882,3529	100,0000 %
	GO	90,8000			100,0000 %
70 ALHO CHINES		3,3400	3.340,00	1.000,0000	100,0000 %
	GO	3,3400			100,0000 %
72 ALHO NACIONAL		164,0900	3.548.446,25	21.625,0000	100,0000 %
	GO	164,0900			100,0000 %
73 ALHO PORRO		0,0750	150,00	2.000,0000	100,0000 %
	SP	0,0750			100,0000 %
345 BATATA BOLINHA		1.057,0000	1.566.847,06	1.482,3529	100,0000 %
	MG	987,0000			93,3775 %
	SP	70,0000			6,6225 %
74 BATATA COMUM DIVERSAS		2.419,1000	3.557.500,01	1.470,5882	100,0000 %
	GO	38,0000			1,5708 %
	MG	2.101,1000			86,8546 %
	SP	280,0000			11,5746 %
75 BATATA DOCE		1.626,6720	2.430.659,31	1.494,2529	100,0000 %
	GO	1.585,0320			97,4402 %
	SP	41,6400			2,5598 %

QUADRO 12 - Analítico por Sub.Grupo e Produto
TODOS PRODUTOS....
Periodo : 01/05/2021 Ate 31/05/2021
*** MR - Micro regioao**

Cod.Prod. Nome Produto	UF	QUANTIDADE	VALOR	PRECO	% PART
		TONELADA	EM R\$	MEDIO(R\$)	POR UF.
03-RAIZES-TUBERCULOS-BULBO-RTB		17.896,8546	40.947.115,64	2.287,9504	100,0000 %
76 BATATA LISA (ACHATI-BINJ)		2.562,1000	7.324.591,74	2.858,8235	100,0000 %
	MG	2.348,5000			91,6631 %
	SP	213,6000			8,3369 %
77 BATATA SALSA (MANDIOCA SALSA)		60,4800	945.000,00	15.625,0000	100,0000 %
	SP	60,4800			100,0000 %
338 BATATA YAKON		27,0720	270.720,00	10.000,0000	100,0000 %
	SP	27,0720			100,0000 %
78 BETERRABA		1.145,1200	2.340.760,00	2.044,1176	100,0000 %
	GO	784,9200			68,5448 %
	MG	210,0000			18,3387 %
	SP	28,2000			2,4626 %
	BA	122,0000			10,6539 %
80 CARA		826,6660	1.458.822,34	1.764,7059	100,0000 %
	GO	817,1210			98,8454 %
	SP	8,3950			1,0155 %
	ES	1,1500			0,1391 %
81 CEBOLA ARGENTINA		653,4000	1.979.417,64	3.029,4117	100,0000 %
	SP	224,0000			34,2822 %
	BA	9,0000			1,3774 %
	PR	420,4000			64,3404 %
83 CEBOLA NACIONAL		3.126,3200	7.723.849,46	2.470,5883	100,0000 %
	GO	542,3200			17,3469 %
	MG	780,4000			24,9623 %
	SP	419,4000			13,4151 %
	BA	559,2000			17,8868 %
	RS	319,0000			10,2037 %
	ES	224,0000			7,1650 %
	SC	282,0000			9,0202 %
84 CENOURA		2.059,0710	2.436.418,80	1.183,2612	100,0000 %
	GO	2.006,5710			97,4503 %
	MG	52,5000			2,5497 %
86 GENGIBRE		84,3450	403.532,94	4.784,3137	100,0000 %
	GO	0,3000			0,3557 %
	MG	48,0000			56,9091 %
	ES	36,0450			42,7352 %
89 INHAME		810,5760	1.738.367,64	2.144,6078	100,0000 %
	GO	793,2960			97,8682 %
	SP	12,7200			1,5693 %
	ES	4,5600			0,5626 %
90 MANDIOCA		1.152,6250	1.559.433,81	1.352,9412	100,0000 %
	GO	1.145,3750			99,3710 %
	SP	7,2500			0,6290 %
92 MARGARITO		22,5000	22.500,00	1.000,0000	100,0000 %
	GO	22,5000			100,0000 %
93 NABO		2,5620	5.124,00	2.000,0000	100,0000 %

QUADRO 12 - Analítico por Sub.Grupo e Produto
TODOS PRODUTOS....
Periodo : 01/05/2021 Ate 31/05/2021
*** MR - Micro regioao**

Cod.Prod. Nome Produto	UF	QUANTIDADE	VALOR	PRECO	% PART
		TONELADA	EM R\$	MEDIO(R\$)	POR UF.
03-RAIZES-TUBERCULOS-BULBO-RTB		17.896,8546	40.947.115,64	2.287,9504	100,0000 %
93 NABO		2,5620	5.124,00	2.000,0000	100,0000 %
	GO	2,5500			99,5316 %
	SP	0,0120			0,4684 %
94 RABANETE		2,9406	7.917,00	2.692,3077	100,0000 %
	GO	2,9380			99,9116 %
	SP	0,0026			0,0884 %
04-FRUTAS NACIONAIS-FN		29.249,6490	78.365.131,28	2.679,1819	100,0000 %
294 ABACATE COMUM		481,7600	1.416.941,17	2.941,1765	100,0000 %
	GO	258,3000			53,6159 %
	MG	52,1000			10,8145 %
	SP	171,3600			35,5696 %
98 ABACATE MANTEIGA		534,0000	2.136.000,00	4.000,0000	100,0000 %
	GO	214,0000			40,0749 %
	SP	170,0000			31,8352 %
	BA	150,0000			28,0899 %
100 ABACAXI PEROLA		2.561,2000	5.762.700,00	2.250,0000	100,0000 %
	GO	1.657,8000			64,7275 %
	MG	170,0000			6,6375 %
	BA	24,0000			0,9371 %
	TO	445,4000			17,3903 %
	PA	204,0000			7,9650 %
	PE	60,0000			2,3427 %
394 ABIU		3,6000	3.600,00	1.000,0000	100,0000 %
	SP	3,6000			100,0000 %
102 AMEIXA NACIONAL		60,4800	529.200,00	8.750,0000	100,0000 %
	GO	8,4800			14,0212 %
	SP	52,0000			85,9788 %
308 ATEMOIA		19,2360	206.504,12	10.735,2942	100,0000 %
	GO	5,4360			28,2595 %
	SP	13,8000			71,7405 %
309 AVOCADO		36,8000	514.117,65	13.970,5882	100,0000 %
	SP	36,8000			100,0000 %
104 BANANA MACA		419,7150	1.333.212,36	3.176,4706	100,0000 %
	GO	419,7150			100,0000 %
105 BANANA MARMELO		347,1450	844.038,82	2.431,3725	100,0000 %
	GO	347,1450			100,0000 %
106 BANANA NANICA		396,3300	710.285,53	1.792,1569	100,0000 %
	GO	391,0800			98,6753 %
	BA	5,2500			1,3247 %
306 BANANA OURO		36,7500	100.450,00	2.733,3333	100,0000 %
	GO	36,7500			100,0000 %
107 BANANA PRATA		625,4550	1.469.206,05	2.349,0196	100,0000 %
	GO	601,8750			96,2299 %
	BA	23,5800			3,7701 %

QUADRO 12 - Analítico por Sub.Grupo e Produto

TODOS PRODUTOS...

Período : 01/05/2021 Ate 31/05/2021

* MR - Micro regiao

Cod.Prod. Nome Produto	UF	QUANTIDADE	VALOR	PRECO	% PART
		TONELADA	EM R\$	MEDIO(R\$)	POR UF.
04-FRUTAS NACIONAIS-FN		29.249,6490	78.365.131,28	2.679,1819	100,0000 %
108 BANANA TERRA		287,9400	1.230.802,35	4.274,5098	100,0000 %
	GO	159,2250			55,2980 %
	MG	16,5000			5,7304 %
	BA	16,5000			5,7304 %
	ES	95,7150			33,2413 %
109 CAJAMANGA		49,9840	147.680,00	2.954,5455	100,0000 %
	GO	48,4000			96,8310 %
	SP	1,5840			3,1690 %
110 CAJU		42,0000	210.000,00	5.000,0000	100,0000 %
	SP	42,0000			100,0000 %
111 CAQUI CX C/12 KG		262,8000	262.800,00	1.000,0000	100,0000 %
	GO	14,4000			5,4795 %
	SP	98,4000			37,4429 %
	SC	150,0000			57,0776 %
112 CAQUI CX C/9 KG		103,6800	864.000,00	8.333,3333	100,0000 %
	SP	103,6800			100,0000 %
113 CARAMBOLA (GO)		0,0160	16,00	1.000,0000	100,0000 %
	GO	0,0160			100,0000 %
114 CARAMBOLA (SP)		5,7500	207.000,00	36.000,0000	100,0000 %
	SP	5,7500			100,0000 %
115 CASTANHA DO PARA		0,1200	2.880,00	24.000,0000	100,0000 %
	GO	0,1200			100,0000 %
116 CEREJA		15,0100	825.550,00	55.000,0000	100,0000 %
	GO	0,0100			0,0666 %
	SP	15,0000			99,9334 %
118 COCO SECO		20,0000	87.500,00	4.375,0000	100,0000 %
	GO	20,0000			100,0000 %
119 COCO VERDE		156,7500	209.000,00	1.333,3333	100,0000 %
	GO	114,0000			72,7273 %
	BA	15,7500			10,0478 %
	PE	27,0000			17,2249 %
121 FIGO DA INDIA		4,0000	4.000,00	1.000,0000	100,0000 %
	SP	4,0000			100,0000 %
122 FIGO MADURO (ROXO)		5,4400	128.000,00	23.529,4118	100,0000 %
	SP	5,4400			100,0000 %
123 FIGO VERDE		27,0000	180.000,00	6.666,6667	100,0000 %
	SP	27,0000			100,0000 %
124 FRANBOESA		2,4000	436.705,88	181.960,7843	100,0000 %
	SP	2,4000			100,0000 %
97 GOIABA		84,0400	252.120,00	3.000,0000	100,0000 %
	GO	84,0400			100,0000 %
125 GOIABA VACUO		45,0000	45.000,00	1.000,0000	100,0000 %
	SP	45,0000			100,0000 %

QUADRO 12 - Analítico por Sub.Grupo e Produto
TODOS PRODUTOS....
Periodo : 01/05/2021 Ate 31/05/2021
*** MR - Micro regioao**

Cod.Prod. Nome Produto	UF	QUANTIDADE	VALOR	PRECO	% PART
		TONELADA	EM R\$	MEDIO(R\$)	POR UF.
04-FRUTAS NACIONAIS-FN		29.249,6490	78.365.131,28	2.679,1819	100,0000 %
396 KINO		2,4000	2.400,00	1.000,0000	100,0000 %
	SP	2,4000			100,0000 %
295 KIWI NACIONAL		102,9000	1.358.885,30	13.205,8824	100,0000 %
	GO	22,9000			22,2546 %
	SP	80,0000			77,7454 %
132 LARANJA LIMA		164,0000	656.000,00	4.000,0000	100,0000 %
	GO	1,5000			0,9146 %
	SP	162,5000			99,0854 %
130 LARANJA PERA		125,5000	200.800,00	1.600,0000	100,0000 %
	GO	125,5000			100,0000 %
133 LARANJA PERA RIO		3.279,0780	5.465.130,00	1.666,6667	100,0000 %
	GO	1.923,3180			58,6542 %
	MG	324,0000			9,8808 %
	SP	1.031,7600			31,4649 %
135 LIMAO CHINA		23,7200	46.742,35	1.970,5883	100,0000 %
	GO	23,6200			99,5784 %
	SP	0,1000			0,4216 %
136 LIMAO GALEGO		0,2600	1.300,00	5.000,0000	100,0000 %
	GO	0,2600			100,0000 %
357 LIMAO NACIONAL SICILIANO		117,9000	786.000,00	6.666,6667	100,0000 %
	GO	2,4000			2,0356 %
	SP	115,5000			97,9644 %
275 LIMAO TAHITI (SP)		649,8000	974.700,00	1.500,0000	100,0000 %
	SP	649,8000			100,0000 %
137 LIMAO TAITI - GO		1.637,1000	2.383.425,00	1.455,8824	100,0000 %
	GO	1.427,1000			87,1724 %
	BA	210,0000			12,8276 %
142 MACA NACIONAL FUGI (CART) T150		951,9120	3.602.333,64	3.784,3137	100,0000 %
	GO	200,0520			21,0158 %
	SC	562,8600			59,1294 %
	PE	189,0000			19,8548 %
143 MACA NACIONAL FUGI (SOLTA)		834,0000	2.423.505,88	2.905,8823	100,0000 %
	SC	704,0000			84,4125 %
	PE	130,0000			15,5875 %
139 MACA NACIONAL GALA (SOLTA)		1.252,3400	3.849.103,81	3.073,5294	100,0000 %
	GO	411,9400			32,8936 %
	SC	690,4000			55,1288 %
	PE	150,0000			11,9776 %
144 MACA NACIONAL START (CART.)		75,6000	75.600,00	1.000,0000	100,0000 %
	SC	75,6000			100,0000 %
138 MACA NAICONAL GALA (CART.) T150		624,0000	2.242.729,41	3.594,1177	100,0000 %
	SC	624,0000			100,0000 %
146 MAMAO FORMOSA		1.671,0200	2.329.598,48	1.394,1176	100,0000 %
	GO	292,6000			17,5103 %

QUADRO 12 - Analítico por Sub.Grupo e Produto
TODOS PRODUTOS....
Periodo : 01/05/2021 Ate 31/05/2021
*** MR - Micro regioao**

Cod.Prod. Nome Produto	UF	QUANTIDADE	VALOR	PRECO	% PART
		TONELADA	EM R\$	MEDIO(R\$)	POR UF.
04-FRUTAS NACIONAIS-FN		29.249,6490	78.365.131,28	2.679,1819	100,0000 %
146 MAMAO FORMOSA		1.671,0200	2.329.598,48	1.394,1176	100,0000 %
	BA	1.378,4200			82,4897 %
147 MAMAO HAVAI (GO)		761,1120	761.112,00	1.000,0000	100,0000 %
	GO	152,9360			20,0938 %
	BA	608,1760			79,9062 %
314 MANGA PALMER		578,5000	1.990.720,58	3.441,1764	100,0000 %
	GO	60,3000			10,4235 %
	SP	160,0000			27,6577 %
	BA	198,2000			34,2610 %
	PE	160,0000			27,6577 %
159 MANGA TOMMYS (GO)		793,9000	1.783.940,01	2.247,0588	100,0000 %
	GO	161,5000			20,3426 %
	SP	187,5000			23,6176 %
	BA	226,2000			28,4923 %
	PE	218,7000			27,5476 %
161 MARACUJA AZEDO		419,9400	1.060.142,66	2.524,5098	100,0000 %
	GO	274,0080			65,2493 %
	SP	0,3840			0,0914 %
	BA	145,5480			34,6592 %
163 MELANCIA		2.347,4500	3.231.196,85	1.376,4710	100,0000 %
	GO	1.837,9500			78,2956 %
	SP	111,5000			4,7498 %
	BA	45,0000			1,9170 %
	TO	353,0000			15,0376 %
372 MELANCIA BABY		75,0000	487.500,00	6.500,0000	100,0000 %
	SP	75,0000			100,0000 %
352 MELAO AMARELO COMUM		516,2500	1.659.375,00	3.214,2857	100,0000 %
	GO	92,0500			17,8305 %
	RN	72,8000			14,1017 %
	PE	351,4000			68,0678 %
347 MELAO DELICIA		318,0800	318.080,00	1.000,0000	100,0000 %
	RN	88,2000			27,7289 %
	PE	229,8800			72,2711 %
165 MELAO GALIA		326,1300	1.706.016,17	5.231,0924	100,0000 %
	GO	101,8500			31,2299 %
	RN	63,0000			19,3175 %
	PE	161,2800			49,4527 %
350 MELAO MELICIA		260,9880	260.988,00	1.000,0000	100,0000 %
	GO	0,0140			0,0054 %
	RN	91,0000			34,8675 %
	PE	169,9740			65,1271 %
265 MELAO ORANGE		68,0000	764.000,01	11.235,2942	100,0000 %
	RN	23,0000			33,8235 %
	PE	45,0000			66,1765 %
349 MELAO PELE DE SAPO		189,7000	968.426,47	5.105,0420	100,0000 %

QUADRO 12 - Analítico por Sub.Grupo e Produto
TODOS PRODUTOS....
Periodo : 01/05/2021 Ate 31/05/2021
*** MR - Micro regioao**

Cod.Prod. Nome Produto	UF	QUANTIDADE	VALOR	PRECO	% PART
		TONELADA	EM R\$	MEDIO(R\$)	POR UF.
04-FRUTAS NACIONAIS-FN		29.249,6490	78.365.131,28	2.679,1819	100,0000 %
349 MELAO PELE DE SAPO		189,7000	968.426,47	5.105,0420	100,0000 %
	GO	1,4000			0,7380 %
	RN	84,0000			44,2804 %
	PE	104,3000			54,9815 %
348 MELAO PRINCE		277,2000	277.200,00	1.000,0000	100,0000 %
	RN	56,0000			20,2020 %
	PE	221,2000			79,7980 %
351 MELAO REI		294,3220	1.366.495,00	4.642,8571	100,0000 %
	GO	102,5220			34,8333 %
	RN	72,8000			24,7348 %
	PE	119,0000			40,4319 %
361 MIRTILO NACIONAL		0,8000	116.000,00	145.000,0000	100,0000 %
	SP	0,8000			100,0000 %
166 MORANGO		42,0435	766.675,58	18.235,2940	100,0000 %
	GO	7,0800			16,8397 %
	MG	34,9635			83,1603 %
167 NECTARINA NACIONAL		8,1000	90.000,00	11.111,1111	100,0000 %
	GO	8,1000			100,0000 %
170 PERA NACIONAL		524,2800	2.050.860,00	3.911,7647	100,0000 %
	GO	40,0000			7,6295 %
	SC	484,0000			92,3171 %
	PR	0,2800			0,0534 %
171 PESSEGO NACIONAL		9,0000	90.000,00	10.000,0000	100,0000 %
	GO	9,0000			100,0000 %
172 PINHA		3,4500	46.000,00	13.333,3333	100,0000 %
	GO	3,4500			100,0000 %
174 ROMA		6,0040	142.595,00	23.750,0000	100,0000 %
	SP	6,0040			100,0000 %
257 TAMARINO		0,6720	2.915,29	4.338,2353	100,0000 %
	GO	0,6720			100,0000 %
178 TANGERINA PONKAM		2.044,9000	3.307.926,44	1.617,6470	100,0000 %
	GO	2.020,5900			98,8112 %
	SP	24,3100			1,1888 %
371 TANGERINA VERONA		60,0000	60.000,00	1.000,0000	100,0000 %
	SP	60,0000			100,0000 %
318 UVA BENITAKA		50,5600	529.764,70	10.477,9411	100,0000 %
	GO	50,5600			100,0000 %
367 UVA CRINSON NACIONAL		3,2000	29.764,71	9.301,4706	100,0000 %
	GO	3,2000			100,0000 %
320 UVA ISABEL		47,4400	47.440,00	1.000,0000	100,0000 %
	GO	47,4400			100,0000 %
179 UVA ITALIA		217,3280	2.293.130,01	10.551,4706	100,0000 %
	GO	125,3280			57,6677 %

QUADRO 12 - Analítico por Sub.Grupo e Produto
TODOS PRODUTOS....
Período : 01/05/2021 Ate 31/05/2021
*** MR - Micro regioao**

Cod.Prod. Nome Produto	UF	QUANTIDADE	VALOR	PRECO	% PART
		TONELADA	EM R\$	MEDIO(R\$)	POR UF.
04-FRUTAS NACIONAIS-FN		29.249,6490	78.365.131,28	2.679,1819	100,0000 %
179 UVA ITALIA		217,3280	2.293.130,01	10.551,4706	100,0000 %
	SP	92,0000			42,3323 %
380 UVA NACIONAL RED GLOBE		14,8640	14.864,00	1.000,0000	100,0000 %
	GO	14,8640			100,0000 %
181 UVA NIAGARA CX 5,500 KG		665,5605	5.445.495,00	8.181,8182	100,0000 %
	GO	0,0605			0,0091 %
	SP	665,5000			99,9909 %
183 UVA RUBI		132,6240	132.624,00	1.000,0000	100,0000 %
	GO	34,2240			25,8053 %
	SP	98,4000			74,1947 %
411 UVA VITÓRIA		46,3200	46.320,00	1.000,0000	100,0000 %
	GO	46,3200			100,0000 %
05-FRUTAS IMPORTADAS-FI		852,3400	7.101.900,00	8.332,2383	100,0000 %
185 AMEIXA AMERICANA		15,0000	525.000,00	35.000,0000	100,0000 %
	SP	15,0000			100,0000 %
186 AMEIXA ARGENTINA		51,6600	774.900,00	15.000,0000	100,0000 %
	GO	11,6600			22,5707 %
	SP	40,0000			77,4293 %
354 CAQUI ESPANHOL		3,6000	100.000,00	27.777,7778	100,0000 %
	SP	3,6000			100,0000 %
189 CEREJA IMPORTADA		5,0000	5.000,00	1.000,0000	100,0000 %
	GO	5,0000			100,0000 %
190 DAMASCO		1,2000	228.000,00	190.000,0000	100,0000 %
	SP	1,2000			100,0000 %
356 FRAMBOESA IMPORTADA		0,6000	150.000,00	250.000,0000	100,0000 %
	SP	0,6000			100,0000 %
193 MACA AMERICANA		64,0000	656.000,00	10.250,0000	100,0000 %
	SP	64,0000			100,0000 %
194 MACA ARGENTINA		150,0000	1.200.000,00	8.000,0000	100,0000 %
	SP	150,0000			100,0000 %
195 MACA CHILENA		63,0000	490.000,00	7.777,7778	100,0000 %
	SP	63,0000			100,0000 %
200 PERA ARGENTINA		170,4000	1.278.000,00	7.500,0000	100,0000 %
	SP	170,4000			100,0000 %
358 PERA ASIATICA IMPORTADA		18,0800	497.200,00	27.500,0000	100,0000 %
	SP	18,0800			100,0000 %
400 PERA D'ANJOU		104,0000	104.000,00	1.000,0000	100,0000 %
	SP	104,0000			100,0000 %
202 PERA PORTUGUESA		74,0000	962.000,00	13.000,0000	100,0000 %
	GO	39,0000			52,7027 %
	SP	35,0000			47,2973 %
401 PERA WILLIAM		56,2400	56.240,00	1.000,0000	100,0000 %

QUADRO 12 - Analítico por Sub.Grupo e Produto
TODOS PRODUTOS....
Periodo : 01/05/2021 Ate 31/05/2021
*** MR - Micro regioao**

Cod.Prod. Nome Produto	UF	QUANTIDADE	VALOR	PRECO	% PART
		TONELADA	EM R\$	MEDIO(R\$)	POR UF.
05-FRUTAS IMPORTADAS-FI		852,3400	7.101.900,00	8.332,2383	100,0000 %
401 PERA WILLIAM		56,2400	56.240,00	1.000,0000	100,0000 %
	GO	56,2400			100,0000 %
206 TAMARA		6,4000	6.400,00	1.000,0000	100,0000 %
	SP	6,4000			100,0000 %
402 UVA MOSCATEL- IMP		5,0000	5.000,00	1.000,0000	100,0000 %
	SP	5,0000			100,0000 %
280 UVA RED GLOB-ARGENTINA		13,7600	13.760,00	1.000,0000	100,0000 %
	GO	13,2800			96,5116 %
	PR	0,4800			3,4884 %
279 UVA THOMPSON-CHILENA		50,4000	50.400,00	1.000,0000	100,0000 %
	GO	43,2000			85,7143 %
	SP	7,2000			14,2857 %
06-AVES E OVOS-AO		803,3330	4.709.091,21	5.861,9417	100,0000 %
213 FRANGO ABATIDO		6,5400	6.540,00	1.000,0000	100,0000 %
	GO	6,5400			100,0000 %
214 FRANGO CAIPIRA		1,0000	1.000,00	1.000,0000	100,0000 %
	GO	1,0000			100,0000 %
216 OVO BRANCO EXTRA		440,5000	2.377.663,52	5.397,6470	100,0000 %
	GO	440,5000			100,0000 %
217 OVO BRANCO GRANDE		69,2300	397.320,00	5.739,1304	100,0000 %
	GO	69,2300			100,0000 %
218 OVO BRANCO MEDIO		48,8000	309.305,88	6.338,2353	100,0000 %
	GO	48,8000			100,0000 %
219 OVO BRANCO PEQUENO		33,2000	190.607,06	5.741,1764	100,0000 %
	GO	18,0000			54,2169 %
	BA	15,2000			45,7831 %
307 OVO CASCA FINA		1,1500	1.150,00	1.000,0000	100,0000 %
	GO	1,1500			100,0000 %
222 OVO CODORNA		40,8000	387.940,00	9.508,3334	100,0000 %
	GO	40,8000			100,0000 %
224 OVO VERMELHO EXTRA		58,4250	362.819,25	6.210,0000	100,0000 %
	GO	58,4250			100,0000 %
225 OVO VERMELHO GRANDE		56,4880	374.233,00	6.625,0000	100,0000 %
	GO	56,4880			100,0000 %
223 OVO VERMELHO JUMBO		32,4000	192.750,00	5.949,0741	100,0000 %
	GO	32,4000			100,0000 %
226 OVO VERMELHO MEDIO		14,8000	107.762,50	7.281,2500	100,0000 %
	GO	14,8000			100,0000 %
07-DIVERSOS		1.159,8710	3.363.251,00	2.899,6768	100,0000 %
229 ACAFRAO		1,9380	19.380,00	10.000,0000	100,0000 %
	GO	1,9380			100,0000 %
228 ACUCAR		69,0000	115.000,00	1.666,6667	100,0000 %

QUADRO 12 - Analítico por Sub.Grupo e Produto
TODOS PRODUTOS....
Periodo : 01/05/2021 Ate 31/05/2021
*** MR - Micro regioao**

Cod.Prod. Nome Produto	UF	QUANTIDADE	VALOR	PRECO	% PART
		TONELADA	EM R\$	MEDIO(R\$)	POR UF.
07-DIVERSOS		1.159,8710	3.363.251,00	2.899,6768	100,0000 %
228 ACUCAR		69,0000	115.000,00	1.666,6667	100,0000 %
	GO	69,0000			100,0000 %
299 CAFE		14,4000	14.400,00	1.000,0000	100,0000 %
	GO	14,4000			100,0000 %
312 CAIXA PLASTICA		8,0000	8.000,00	1.000,0000	100,0000 %
	GO	8,0000			100,0000 %
340 CAIXA TORITO (P/BANANA)		23,8000	23.800,00	1.000,0000	100,0000 %
	MG	6,8000			28,5714 %
	ES	17,0000			71,4286 %
285 CANELA		0,5000	500,00	1.000,0000	100,0000 %
	GO	0,5000			100,0000 %
332 CARNE FRESCA		4,5000	117.000,00	26.000,0000	100,0000 %
	GO	4,5000			100,0000 %
276 CARNE SUINA		2,3000	22.977,00	9.990,0000	100,0000 %
	GO	2,3000			100,0000 %
281 COLORAL (CORANTE)		1,4250	28.500,00	20.000,0000	100,0000 %
	GO	1,4250			100,0000 %
289 CRAVO DA INDIA		0,5000	500,00	1.000,0000	100,0000 %
	GO	0,5000			100,0000 %
287 CUMIM		0,1500	150,00	1.000,0000	100,0000 %
	GO	0,1500			100,0000 %
239 DOCE		2,6300	2.630,00	1.000,0000	100,0000 %
	GO	2,6300			100,0000 %
240 EMBALAGEM DE PAPEL		3,5000	35.000,00	10.000,0000	100,0000 %
	GO	3,5000			100,0000 %
241 EMBALAGEM DE PLASTICO		12,5920	188.880,00	15.000,0000	100,0000 %
	GO	12,5920			100,0000 %
242 FARINHA DE MANDIOCA		237,7800	1.070.010,00	4.500,0000	100,0000 %
	GO	237,7800			100,0000 %
259 FARINHA DE MILHO		42,0000	210.000,00	5.000,0000	100,0000 %
	GO	42,0000			100,0000 %
300 FARINHA DE TRIGO		8,0000	8.000,00	1.000,0000	100,0000 %
	GO	8,0000			100,0000 %
262 GELEIA		1,4000	6.300,00	4.500,0000	100,0000 %
	GO	1,4000			100,0000 %
244 GUARIROBA		422,3000	422.300,00	1.000,0000	100,0000 %
	GO	421,9500			99,9171 %
	SP	0,3500			0,0829 %
302 LINGUICA		0,6000	9.594,00	15.990,0000	100,0000 %
	GO	0,6000			100,0000 %
27 LOURO		0,2000	6.000,00	30.000,0000	100,0000 %
	GO	0,2000			100,0000 %

QUADRO 12 - Analítico por Sub.Grupo e Produto
TODOS PRODUTOS....
Periodo : 01/05/2021 Ate 31/05/2021
*** MR - Micro regioao**

Cod.Prod. Nome Produto	UF	QUANTIDADE	VALOR	PRECO	% PART
		TONELADA	EM R\$	MEDIO(R\$)	POR UF.
07-DIVERSOS		1.159,8710	3.363.251,00	2.899,6768	100,0000 %
297 NOZ MOSCADA		0,4000	400,00	1.000,0000	100,0000 %
	GO	0,4000			100,0000 %
245 OLEO DE SOJA		70,0000	350.000,00	5.000,0000	100,0000 %
	GO	70,0000			100,0000 %
283 OREGANO		0,4200	420,00	1.000,0000	100,0000 %
	GO	0,4200			100,0000 %
246 PIMENTA DO REINO		0,5300	530,00	1.000,0000	100,0000 %
	GO	0,5300			100,0000 %
247 POLVILHO		89,8680	449.340,00	5.000,0000	100,0000 %
	GO	89,8680			100,0000 %
248 QUEIJO		5,1940	51.940,00	10.000,0000	100,0000 %
	GO	5,1940			100,0000 %
249 RAPADURA		30,9440	96.700,00	3.125,0000	100,0000 %
	GO	30,9440			100,0000 %
311 SAL		105,0000	105.000,00	1.000,0000	100,0000 %
	GO	105,0000			100,0000 %
08-CEREAIS		165,5000	795.029,41	4.803,8031	100,0000 %
250 ARROZ		96,0000	448.000,00	4.666,6667	100,0000 %
	GO	96,0000			100,0000 %
251 FEIJAO		57,0000	337.529,41	5.921,5686	100,0000 %
	GO	57,0000			100,0000 %
252 MILHO DE PIPOCA		12,5000	9.500,00	760,0000	100,0000 %
	GO	12,5000			100,0000 %

TOTAL GERAL

CODIGO	NOME DO ESTADO	QUANTIDADE	% PARTIC.	TOTAL	PRECO MEDIO
001	GO	43.951,0922	59,31390 %	103.349.176,82	2.351,46
	Sub.Total...>>>>	43.951,0922	59,31390 %	103.349.176,82	2.351,46
005	BA	3.752,0240	5,06352 %	7.011.089,39	1.868,62
020	ES	378,4700	0,51076 %	1.163.805,89	3.075,03
002	MG	7.862,3795	10,61062 %	17.112.713,26	2.176,53
012	PA	204,0000	0,27531 %	459.000,00	2.250,00
026	PE	2.336,7340	3,15352 %	6.951.818,12	2.975,01
023	PR	1.199,4100	1,61866 %	2.479.063,52	2.066,90
011	RN	550,8000	0,74333 %	1.823.994,12	3.311,54
007	RS	369,5000	0,49866 %	868.434,12	2.350,30
022	SC	3.605,8600	4,86626 %	11.391.257,93	3.159,10
003	SP	9.090,4801	12,26800 %	34.703.096,98	3.817,52
008	TO	798,4000	1,07748 %	1.488.044,26	1.863,78
	Sub.Total...>>>>	30.148,0576	40,68610 %	85.452.317,59	2.834,42
	Total Geral>>>>	74.099,1498	100,00000 %	188.801.494,41	2.547,96

QUADRO 12 - Sintetico por Sub.Grupo e Produto (GO e Demais UF. Num Total)

TODOS PRODUTOS....

Periodo : 01/05/2021 Ate 31/05/2021

* MR - Micro regioao

Sub-Grupo	UF	QUANTIDADE	VALOR	PRECO	% PART
Produto		TONELADA	EM R\$	MEDIO(T R\$)	POR UF.
011		5.142,9832	10.154.331,77	1.974,4050	
01-HORTALICAS, FOLHAS, FLOR, HASTES-HFFH					
10		94,2750	171.913,23	1.823,5294	
ACELGA	GO	94,2750			100,0000 %
8		3,4060	5.109,00	1.500,0000	
ACELGA EM UNIDADE	GO	3,4060			100,0000 %
11		2,0052	10.026,00	5.000,0000	
AGRIAO	GO	2,0040			99,9402 %
	OUTROS ESTADOS	0,0012			0,0598 %
12		35,4735	70.947,00	2.000,0000	
ALFACE	GO	35,4735			100,0000 %
414		4,2000	4.200,00	1.000,0000	
ALFACE AMERICANA	GO	4,2000			100,0000 %
415		4,6350	4.635,00	1.000,0000	
ALFACE CRESPA	GO	4,6350			100,0000 %
416		3,8805	3.880,50	1.000,0000	
ALFACE LISA	GO	3,8805			100,0000 %
13		0,6612	2.592,94	3.921,5682	
ALMEIRAO	GO	0,6612			100,0000 %
15		105,1380	262.845,00	2.500,0000	
BROCOLIS	GO	80,3700			76,4424 %
	OUTROS ESTADOS	24,7680			23,5576 %
16		5,0265	40.212,00	8.000,0000	
CEBOLINHA	GO	5,0265			100,0000 %
22		3,1120	11.097,94	3.566,1762	
CHICORIA	GO	3,1120			100,0000 %
17		17,3120	194.760,00	11.250,0000	
COENTRO	GO	17,3120			100,0000 %
19		40,3106	439.752,00	10.909,0909	
COUVE MACO	GO	40,3106			100,0000 %
21		618,8260	896.037,65	1.447,9638	
COUVE-FLOR	GO	584,8180			94,5044 %
	OUTROS ESTADOS	34,0080			5,4956 %
23		1,1395	5.259,00	4.615,1821	
ESPINAFRE	GO	1,1382			99,8859 %
	OUTROS ESTADOS	0,0013			0,1141 %
25		10,4480	78.360,00	7.500,0000	
HORTELA	GO	10,4480			100,0000 %
29		0,6822	8.527,50	12.500,0000	
MANJERICAO	GO	0,6822			100,0000 %
30		0,4505	1.802,00	4.000,0000	
MOSTARDA	GO	0,4505			100,0000 %



CENTRAIS DE ABASTECIMENTO DE GOIAS

QUADRO 12 - Sintetico por Sub.Grupo e Produto (GO e Demais UF. Num Total)

TODOS PRODUTOS....

Periodo : 01/05/2021 Ate 31/05/2021

* MR - Micro regioao

Pagina.: 2

Emitido: 14/06/2021

Hora....: 14:21:52

Sub-Grupo	Produto	UF	QUANTIDADE	VALOR	PRECO	% PART
			TONELADA	EM R\$	MEDIO(T R\$)	POR UF.
011	01-HORTALICAS, FOLHAS, FLOR, HASTES-HFFH		5.142,9832	10.154.331,77	1.974,4050	
31	REPOLHO		3.427,8500	5.968.491,80	1.741,1765	
		GO	1.702,0000			49,6521 %
		OUTROS ESTADOS	1.725,8500			50,3479 %
32	REPOLHO ROXO		732,4460	1.789.687,07	2.443,4389	
		GO	200,2260			27,3366 %
		OUTROS ESTADOS	532,2200			72,6634 %
33	RUCULA		3,4010	15.804,64	4.647,0581	
		GO	3,4000			99,9706 %
		OUTROS ESTADOS	0,0010			0,0294 %
34	SALSA		27,8550	167.130,00	6.000,0000	
		GO	27,8550			100,0000 %
35	SALSAO		0,4060	1.218,00	3.000,0000	
		GO	0,4000			98,5222 %
		OUTROS ESTADOS	0,0060			1,4778 %
37	TAIOBA		0,0435	43,50	1.000,0000	
		GO	0,0435			100,0000 %
009	02-HORTALICAS FRUTOS-HF		18.828,6190	43.365.644,08	2.303,1771	
38	ABOBORA GOIANINHA		195,3200	242.713,82	1.242,6470	
		GO	181,3200			92,8323 %
		OUTROS ESTADOS	14,0000			7,1677 %
39	ABOBORA JAPONESA (KABUTIA)		2.668,5000	2.845.091,86	1.066,1765	
		GO	1.641,9000			61,5289 %
		OUTROS ESTADOS	1.026,6000			38,4711 %
40	ABOBORA MADURA (BAIANA)		48,0000	48.000,00	1.000,0000	
		GO	48,0000			100,0000 %
42	ABOBORA (MORANGA)		26,1600	24.813,53	948,5294	
		GO	26,1600			100,0000 %
41	ABOBORA VERDE COMUM-1		806,3600	1.606.790,87	1.992,6470	
		GO	806,1200			99,9702 %
		OUTROS ESTADOS	0,2400			0,0298 %
43	ABOBORA VERDE ITALIANA		77,5000	118.529,41	1.529,4117	
		GO	77,5000			100,0000 %
44	ABOBORA VERDE MENINA		137,7800	340.397,65	2.470,5883	
		GO	137,7800			100,0000 %
45	BERINJELA		157,5080	427.623,53	2.714,9322	
		GO	157,5080			100,0000 %
46	CHUCHU		1.341,7360	1.336.354,72	995,9893	
		GO	1.341,7360			100,0000 %
48	ERVILHA TORTA COMUM		0,1100	577,50	5.250,0000	
		GO	0,1100			100,0000 %
49	FEIJAO VARA		91,5450	188.475,00	2.058,8235	

Sub-Grupo	UF	QUANTIDADE	VALOR	PRECO	% PART
Produto		TONELADA	EM R\$	MEDIO(T R\$)	POR UF.
009		18.828,6190	43.365.644,08	2.303,1771	
02-HORTALICAS FRUTOS-HF					
49		91,5450	188.475,00	2.058,8235	
FEIJAO VARA	GO	91,5450			100,0000 %
50		455,9910	1.676.437,50	3.676,4706	
JILO	GO	455,9910			100,0000 %
51		0,2200	525,00	2.386,3636	
JURUBEBA	GO	0,2200			100,0000 %
52		79,4340	232.331,47	2.924,8366	
MAXIXE	GO	79,4340			100,0000 %
53		1.322,9280	1.653.660,00	1.250,0000	
MILHO VERDE	GO	1.322,9280			100,0000 %
55		276,9800	899.814,70	3.248,6631	
PEPINO COLONIÃO	GO	276,9800			100,0000 %
54		980,4300	1.585.989,69	1.617,6470	
PEPINO COMUM-1	GO	974,9300			99,4390 %
	OUTROS ESTADOS	5,5000			0,5610 %
255		305,6090	711.148,98	2.326,9896	
PEPINO JAPONES	GO	305,6090			100,0000 %
317		0,3900	7.800,00	20.000,0000	
PIMENTA BIQUINHO	GO	0,3400			87,1795 %
	OUTROS ESTADOS	0,0500			12,8205 %
56		35,5190	605.912,37	17.058,8240	
PIMENTA BODE	GO	35,5190			100,0000 %
57		3,7650	71.977,94	19.117,6471	
PIMENTA CUMARI	GO	3,7350			99,2032 %
	OUTROS ESTADOS	0,0300			0,7968 %
47		78,0430	656.479,38	8.411,7650	
PIMENTA DE CHEIRO	GO	78,0430			100,0000 %
256		0,7800	12.158,82	15.588,2349	
PIMENTA DEDO-DE-MOCA	GO	0,7800			100,0000 %
405		0,1000	100,00	1.000,0000	
PIMENTA HABANERO	GO	0,1000			100,0000 %
59		3,4800	64.482,35	18.529,4120	
PIMENTA MALAGUETA	GO	3,2700			93,9655 %
	OUTROS ESTADOS	0,2100			6,0345 %
60		379,7800	1.100.244,99	2.897,0588	
PIMENTAO	GO	369,7800			97,3669 %
	OUTROS ESTADOS	10,0000			2,6331 %
392		1,9000	1.900,00	1.000,0000	
PIMENTAO AMARELO - Estufa	GO	0,3000			15,7895 %
	OUTROS ESTADOS	1,6000			84,2105 %
391		1,1900	1.190,00	1.000,0000	
PIMENTAO VERMELHO (Estufa)					

CENTRAIS DE ABASTECIMENTO DE GOIAS

QUADRO 12 - Sintetico por Sub.Grupo e Produto (GO e Demais UF. Num Total)
 TODOS PRODUTOS....
 Período : 01/05/2021 Ate 31/05/2021
 * MR - Micro regioao

Pagina.: 4
 Emitido: 14/06/2021
 Hora..... 14:21:52

Sub-Grupo	UF	QUANTIDADE	VALOR	PRECO	% PART	
Produto		TONELADA	EM R\$	MEDIO(T R\$)	POR UF.	
009		02-HORTALICAS FRUTOS-HF	18.828,6190	43.365.644,08	2.303,1771	
391		PIMENTAO VERMELHO (Estufa)	1,1900	1.190,00	1.000,0000	
	GO	1,0900				91,5966 %
	OUTROS ESTADOS	0,1000				8,4034 %
61		QUIABO	334,9220	1.780.152,65	5.315,1261	
	GO	334,9220				100,0000 %
65		TOMATE CEREJA BDJ	7,0460	21.138,00	3.000,0000	
	GO	7,0460				100,0000 %
393		TOMATE CEREJA CAIXA	285,1420	1.974.646,47	6.925,1337	
	GO	282,7220				99,1513 %
	OUTROS ESTADOS	2,4200				0,8487 %
64		TOMATE LONGA VIDA	4.561,1940	11.707.877,60	2.566,8449	
	GO	3.868,7220				84,8182 %
	OUTROS ESTADOS	692,4720				15,1818 %
63		TOMATE SALADA	4,4000	34.588,24	7.860,9625	
	GO	4,4000				100,0000 %
62		TOMATE SALADETE	3.902,5360	10.225.896,50	2.620,3209	
	GO	3.687,8160				94,4979 %
	OUTROS ESTADOS	214,7200				5,5021 %
67		VAGEM	256,3210	1.159.823,52	4.524,8868	
	GO	256,3210				100,0000 %
012		03-RAIZES-TUBERCULOS-BULBO-RTB	17.896,8546	40.947.115,64	2.287,9504	
69		ALHO ARGENTINO	90,8000	1.623.717,64	17.882,3529	
	GO	90,8000				100,0000 %
70		ALHO CHINES	3,3400	3.340,00	1.000,0000	
	GO	3,3400				100,0000 %
72		ALHO NACIONAL	164,0900	3.548.446,25	21.625,0000	
	GO	164,0900				100,0000 %
73		ALHO PORRO	0,0750	150,00	2.000,0000	
	OUTROS ESTADOS	0,0750				100,0000 %
345		BATATA BOLINHA	1.057,0000	1.566.847,06	1.482,3529	
	OUTROS ESTADOS	1.057,0000				100,0000 %
74		BATATA COMUM DIVERSAS	2.419,1000	3.557.500,01	1.470,5882	
	GO	38,0000				1,5708 %
	OUTROS ESTADOS	2.381,1000				98,4292 %
75		BATATA DOCE	1.626,6720	2.430.659,31	1.494,2529	
	GO	1.585,0320				97,4402 %
	OUTROS ESTADOS	41,6400				2,5598 %
76		BATATA LISA (ACHATI-BINJ)	2.562,1000	7.324.591,74	2.858,8235	
	OUTROS ESTADOS	2.562,1000				100,0000 %
77		BATATA SALSA (MANDIOCA SALSA)	60,4800	945.000,00	15.625,0000	
	OUTROS ESTADOS	60,4800				100,0000 %

QUADRO 12 - Sintetico por Sub.Grupo e Produto (GO e Demais UF. Num Total)

TODOS PRODUTOS....

Periodo : 01/05/2021 Ate 31/05/2021

* MR - Micro regioao

Sub-Grupo	UF	QUANTIDADE	VALOR	PRECO	% PART	
Produto		TONELADA	EM R\$	MEDIO(T R\$)	POR UF.	
012		03-RAIZES-TUBERCULOS-BULBO-RTB	17.896,8546	40.947.115,64	2.287,9504	
338		BATATA YAKON	27,0720	270.720,00	10.000,0000	
		OUTROS ESTADOS	27,0720			100,0000 %
78		BETERRABA	1.145,1200	2.340.760,00	2.044,1176	
		GO	784,9200			68,5448 %
		OUTROS ESTADOS	360,2000			31,4552 %
80		CARA	826,6660	1.458.822,34	1.764,7059	
		GO	817,1210			98,8454 %
		OUTROS ESTADOS	9,5450			1,1546 %
81		CEBOLA ARGENTINA	653,4000	1.979.417,64	3.029,4117	
		OUTROS ESTADOS	653,4000			100,0000 %
83		CEBOLA NACIONAL	3.126,3200	7.723.849,46	2.470,5883	
		GO	542,3200			17,3469 %
		OUTROS ESTADOS	2.584,0000			82,6531 %
84		CENOURA	2.059,0710	2.436.418,80	1.183,2612	
		GO	2.006,5710			97,4503 %
		OUTROS ESTADOS	52,5000			2,5497 %
86		GENGIBRE	84,3450	403.532,94	4.784,3137	
		GO	0,3000			0,3557 %
		OUTROS ESTADOS	84,0450			99,6443 %
89		INHAME	810,5760	1.738.367,64	2.144,6078	
		GO	793,2960			97,8682 %
		OUTROS ESTADOS	17,2800			2,1318 %
90		MANDIOCA	1.152,6250	1.559.433,81	1.352,9412	
		GO	1.145,3750			99,3710 %
		OUTROS ESTADOS	7,2500			0,6290 %
92		MARGARITO	22,5000	22.500,00	1.000,0000	
		GO	22,5000			100,0000 %
93		NABO	2,5620	5.124,00	2.000,0000	
		GO	2,5500			99,5316 %
		OUTROS ESTADOS	0,0120			0,4684 %
94		RABANETE	2,9406	7.917,00	2.692,3077	
		GO	2,9380			99,9116 %
		OUTROS ESTADOS	0,0026			0,0884 %
014		04-FRUTAS NACIONAIS-FN	29.249,6490	78.365.131,28	2.679,1819	
294		ABACATE COMUM	481,7600	1.416.941,17	2.941,1765	
		GO	258,3000			53,6159 %
		OUTROS ESTADOS	223,4600			46,3841 %
98		ABACATE MANTEIGA	534,0000	2.136.000,00	4.000,0000	
		GO	214,0000			40,0749 %
		OUTROS ESTADOS	320,0000			59,9251 %
100		ABACAXI PEROLA	2.561,2000	5.762.700,00	2.250,0000	
		GO	1.657,8000			64,7275 %

QUADRO 12 - Sintetico por Sub.Grupo e Produto (GO e Demais UF. Num Total)

TODOS PRODUTOS....

Periodo : 01/05/2021 Ate 31/05/2021

* MR - Micro regioao

Sub-Grupo	Produto	UF	QUANTIDADE	VALOR	PRECO	% PART
			TONELADA	EM R\$	MEDIO(T R\$)	POR UF.
014	04-FRUTAS NACIONAIS-FN		29.249,6490	78.365.131,28	2.679,1819	
100	ABACAXI PEROLA		2.561,2000	5.762.700,00	2.250,0000	
	OUTROS ESTADOS		903,4000			35,2725 %
394	ABIU		3,6000	3.600,00	1.000,0000	
	OUTROS ESTADOS		3,6000			100,0000 %
102	AMEIXA NACIONAL		60,4800	529.200,00	8.750,0000	
	GO		8,4800			14,0212 %
	OUTROS ESTADOS		52,0000			85,9788 %
308	ATEMOIA		19,2360	206.504,12	10.735,2942	
	GO		5,4360			28,2595 %
	OUTROS ESTADOS		13,8000			71,7405 %
309	AVOCADO		36,8000	514.117,65	13.970,5882	
	OUTROS ESTADOS		36,8000			100,0000 %
104	BANANA MACA		419,7150	1.333.212,36	3.176,4706	
	GO		419,7150			100,0000 %
105	BANANA MARMELO		347,1450	844.038,82	2.431,3725	
	GO		347,1450			100,0000 %
106	BANANA NANICA		396,3300	710.285,53	1.792,1569	
	GO		391,0800			98,6753 %
	OUTROS ESTADOS		5,2500			1,3247 %
306	BANANA OURO		36,7500	100.450,00	2.733,3333	
	GO		36,7500			100,0000 %
107	BANANA PRATA		625,4550	1.469.206,05	2.349,0196	
	GO		601,8750			96,2299 %
	OUTROS ESTADOS		23,5800			3,7701 %
108	BANANA TERRA		287,9400	1.230.802,35	4.274,5098	
	GO		159,2250			55,2980 %
	OUTROS ESTADOS		128,7150			44,7020 %
109	CAJAMANGA		49,9840	147.680,00	2.954,5455	
	GO		48,4000			96,8310 %
	OUTROS ESTADOS		1,5840			3,1690 %
110	CAJU		42,0000	210.000,00	5.000,0000	
	OUTROS ESTADOS		42,0000			100,0000 %
111	CAQUI CX C/12 KG		262,8000	262.800,00	1.000,0000	
	GO		14,4000			5,4795 %
	OUTROS ESTADOS		248,4000			94,5205 %
112	CAQUI CX C/9 KG		103,6800	864.000,00	8.333,3333	
	OUTROS ESTADOS		103,6800			100,0000 %
113	CARAMBOLA (GO)		0,0160	16,00	1.000,0000	
	GO		0,0160			100,0000 %
114	CARAMBOLA (SP)		5,7500	207.000,00	36.000,0000	
	OUTROS ESTADOS		5,7500			100,0000 %



CENTRAIS DE ABASTECIMENTO DE GOIAS

QUADRO 12 - Sintetico por Sub.Grupo e Produto (GO e Demais UF. Num Total)

TODOS PRODUTOS....

Periodo : 01/05/2021 Ate 31/05/2021

* MR - Micro regioao

Pagina.: 7

Emitido: 14/06/2021

Hora..... 14:21:52

Sub-Grupo	UF	QUANTIDADE	VALOR	PRECO	% PART	
Produto		TONELADA	EM R\$	MEDIO(T R\$)	POR UF.	
014		04-FRUTAS NACIONAIS-FN	29.249,6490	78.365.131,28	2.679,1819	
115		CASTANHA DO PARA	0,1200	2.880,00	24.000,0000	
	GO	0,1200				100,0000 %
116		CEREJA	15,0100	825.550,00	55.000,0000	
	GO	0,0100				0,0666 %
	OUTROS ESTADOS	15,0000				99,9334 %
118		COCO SECO	20,0000	87.500,00	4.375,0000	
	GO	20,0000				100,0000 %
119		COCO VERDE	156,7500	209.000,00	1.333,3333	
	GO	114,0000				72,7273 %
	OUTROS ESTADOS	42,7500				27,2727 %
121		FIGO DA INDIA	4,0000	4.000,00	1.000,0000	
	OUTROS ESTADOS	4,0000				100,0000 %
122		FIGO MADURO (ROXO)	5,4400	128.000,00	23.529,4118	
	OUTROS ESTADOS	5,4400				100,0000 %
123		FIGO VERDE	27,0000	180.000,00	6.666,6667	
	OUTROS ESTADOS	27,0000				100,0000 %
124		FRANBOESA	2,4000	436.705,88	181.960,7843	
	OUTROS ESTADOS	2,4000				100,0000 %
97		GOIABA	84,0400	252.120,00	3.000,0000	
	GO	84,0400				100,0000 %
125		GOIABA VACUO	45,0000	45.000,00	1.000,0000	
	OUTROS ESTADOS	45,0000				100,0000 %
396		KINO	2,4000	2.400,00	1.000,0000	
	OUTROS ESTADOS	2,4000				100,0000 %
295		KIWI NACIONAL	102,9000	1.358.885,30	13.205,8824	
	GO	22,9000				22,2546 %
	OUTROS ESTADOS	80,0000				77,7454 %
132		LARANJA LIMA	164,0000	656.000,00	4.000,0000	
	GO	1,5000				0,9146 %
	OUTROS ESTADOS	162,5000				99,0854 %
130		LARANJA PERA	125,5000	200.800,00	1.600,0000	
	GO	125,5000				100,0000 %
133		LARANJA PERA RIO	3.279,0780	5.465.130,00	1.666,6667	
	GO	1.923,3180				58,6542 %
	OUTROS ESTADOS	1.355,7600				41,3458 %
135		LIMAO CHINA	23,7200	46.742,35	1.970,5883	
	GO	23,6200				99,5784 %
	OUTROS ESTADOS	0,1000				0,4216 %
136		LIMAO GALEGO	0,2600	1.300,00	5.000,0000	
	GO	0,2600				100,0000 %
357		LIMAO NACIONAL SICILIANO	117,9000	786.000,00	6.666,6667	

QUADRO 12 - Sintetico por Sub.Grupo e Produto (GO e Demais UF. Num Total)

TODOS PRODUTOS....

Periodo : 01/05/2021 Ate 31/05/2021

* MR - Micro regioao

Sub-Grupo	UF	QUANTIDADE	VALOR	PRECO	% PART	
Produto		TONELADA	EM R\$	MEDIO(T R\$)	POR UF.	
014		04-FRUTAS NACIONAIS-FN	29.249,6490	78.365.131,28	2.679,1819	
357		LIMAO NACIONAL SICILIANO	117,9000	786.000,00	6.666,6667	
	GO	2,4000				2,0356 %
	OUTROS ESTADOS	115,5000				97,9644 %
275		LIMAO TAHITI (SP)	649,8000	974.700,00	1.500,0000	
	OUTROS ESTADOS	649,8000				100,0000 %
137		LIMAO TAITI - GO	1.637,1000	2.383.425,00	1.455,8824	
	GO	1.427,1000				87,1724 %
	OUTROS ESTADOS	210,0000				12,8276 %
142		MACA NACIONAL FUGI (CART) T150	951,9120	3.602.333,64	3.784,3137	
	GO	200,0520				21,0158 %
	OUTROS ESTADOS	751,8600				78,9842 %
143		MACA NACIONAL FUGI (SOLTA)	834,0000	2.423.505,88	2.905,8823	
	OUTROS ESTADOS	834,0000				100,0000 %
139		MACA NACIONAL GALA (SOLTA)	1.252,3400	3.849.103,81	3.073,5294	
	GO	411,9400				32,8936 %
	OUTROS ESTADOS	840,4000				67,1064 %
144		MACA NACIONAL START (CART.)	75,6000	75.600,00	1.000,0000	
	OUTROS ESTADOS	75,6000				100,0000 %
138		MACA NAICONAL GALA (CART.) T150	624,0000	2.242.729,41	3.594,1177	
	OUTROS ESTADOS	624,0000				100,0000 %
146		MAMAO FORMOSA	1.671,0200	2.329.598,48	1.394,1176	
	GO	292,6000				17,5103 %
	OUTROS ESTADOS	1.378,4200				82,4897 %
147		MAMAO HAVAI (GO)	761,1120	761.112,00	1.000,0000	
	GO	152,9360				20,0938 %
	OUTROS ESTADOS	608,1760				79,9062 %
314		MANGA PALMER	578,5000	1.990.720,58	3.441,1764	
	GO	60,3000				10,4235 %
	OUTROS ESTADOS	518,2000				89,5765 %
159		MANGA TOMMYS (GO)	793,9000	1.783.940,01	2.247,0588	
	GO	161,5000				20,3426 %
	OUTROS ESTADOS	632,4000				79,6574 %
161		MARACUJA AZEDO	419,9400	1.060.142,66	2.524,5098	
	GO	274,0080				65,2493 %
	OUTROS ESTADOS	145,9320				34,7507 %
163		MELANCIA	2.347,4500	3.231.196,85	1.376,4710	
	GO	1.837,9500				78,2956 %
	OUTROS ESTADOS	509,5000				21,7044 %
372		MELANCIA BABY	75,0000	487.500,00	6.500,0000	
	OUTROS ESTADOS	75,0000				100,0000 %
352		MELAO AMARELO COMUM	516,2500	1.659.375,00	3.214,2857	
	GO	92,0500				17,8305 %



CENTRAIS DE ABASTECIMENTO DE GOIAS

QUADRO 12 - Sintetico por Sub.Grupo e Produto (GO e Demais UF. Num Total)
TODOS PRODUTOS....
Periodo : 01/05/2021 Ate 31/05/2021
*** MR - Micro regioao**

Pagina.: 9
 Emitido: 14/06/2021
 Hora..... 14:21:52

Sub-Grupo	UF	QUANTIDADE	VALOR	PRECO	% PART	
Produto		TONELADA	EM R\$	MEDIO(T R\$)	POR UF.	
014		04-FRUTAS NACIONAIS-FN	29.249,6490	78.365.131,28	2.679,1819	
352		MELAO AMARELO COMUM	516,2500	1.659.375,00	3.214,2857	
		OUTROS ESTADOS	424,2000			82,1695 %
347		MELAO DELICIA	318,0800	318.080,00	1.000,0000	
		OUTROS ESTADOS	318,0800			100,0000 %
165		MELAO GALIA	326,1300	1.706.016,17	5.231,0924	
		GO	101,8500			31,2299 %
		OUTROS ESTADOS	224,2800			68,7701 %
350		MELAO MELICIA	260,9880	260.988,00	1.000,0000	
		GO	0,0140			0,0054 %
		OUTROS ESTADOS	260,9740			99,9946 %
265		MELAO ORANGE	68,0000	764.000,01	11.235,2942	
		OUTROS ESTADOS	68,0000			100,0000 %
349		MELAO PELE DE SAPO	189,7000	968.426,47	5.105,0420	
		GO	1,4000			0,7380 %
		OUTROS ESTADOS	188,3000			99,2620 %
348		MELAO PRINCE	277,2000	277.200,00	1.000,0000	
		OUTROS ESTADOS	277,2000			100,0000 %
351		MELAO REI	294,3220	1.366.495,00	4.642,8571	
		GO	102,5220			34,8333 %
		OUTROS ESTADOS	191,8000			65,1667 %
361		MIRTILO NACIONAL	0,8000	116.000,00	145.000,0000	
		OUTROS ESTADOS	0,8000			100,0000 %
166		MORANGO	42,0435	766.675,58	18.235,2940	
		GO	7,0800			16,8397 %
		OUTROS ESTADOS	34,9635			83,1603 %
167		NECTARINA NACIONAL	8,1000	90.000,00	11.111,1111	
		GO	8,1000			100,0000 %
170		PERA NACIONAL	524,2800	2.050.860,00	3.911,7647	
		GO	40,0000			7,6295 %
		OUTROS ESTADOS	484,2800			92,3705 %
171		PESSEGO NACIONAL	9,0000	90.000,00	10.000,0000	
		GO	9,0000			100,0000 %
172		PINHA	3,4500	46.000,00	13.333,3333	
		GO	3,4500			100,0000 %
174		ROMA	6,0040	142.595,00	23.750,0000	
		OUTROS ESTADOS	6,0040			100,0000 %
257		TAMARINO	0,6720	2.915,29	4.338,2353	
		GO	0,6720			100,0000 %
178		TANGERINA PONKAM	2.044,9000	3.307.926,44	1.617,6470	
		GO	2.020,5900			98,8112 %
		OUTROS ESTADOS	24,3100			1,1888 %

Sub-Grupo	UF	QUANTIDADE	VALOR	PRECO	% PART
Produto		TONELADA	EM R\$	MEDIO(T R\$)	POR UF.
014		04-FRUTAS NACIONAIS-FN	29.249,6490	78.365.131,28	2.679,1819
371		TANGERINA VERONA	60,0000	60.000,00	1.000,0000
		OUTROS ESTADOS	60,0000		100,0000 %
318		UVA BENITAKA	50,5600	529.764,70	10.477,9411
	GO		50,5600		100,0000 %
367		UVA CRINSON NACIONAL	3,2000	29.764,71	9.301,4706
	GO		3,2000		100,0000 %
320		UVA ISABEL	47,4400	47.440,00	1.000,0000
	GO		47,4400		100,0000 %
179		UVA ITALIA	217,3280	2.293.130,01	10.551,4706
	GO		125,3280		57,6677 %
		OUTROS ESTADOS	92,0000		42,3323 %
380		UVA NACIONAL RED GLOBE	14,8640	14.864,00	1.000,0000
	GO		14,8640		100,0000 %
181		UVA NIAGARA CX 5,500 KG	665,5605	5.445.495,00	8.181,8182
	GO		0,0605		0,0091 %
		OUTROS ESTADOS	665,5000		99,9909 %
183		UVA RUBI	132,6240	132.624,00	1.000,0000
	GO		34,2240		25,8053 %
		OUTROS ESTADOS	98,4000		74,1947 %
411		UVA VITÓRIA	46,3200	46.320,00	1.000,0000
	GO		46,3200		100,0000 %
015		05-FRUTAS IMPORTADAS-FI	852,3400	7.101.900,00	8.332,2383
185		AMEIXA AMERICANA	15,0000	525.000,00	35.000,0000
		OUTROS ESTADOS	15,0000		100,0000 %
186		AMEIXA ARGENTINA	51,6600	774.900,00	15.000,0000
	GO		11,6600		22,5707 %
		OUTROS ESTADOS	40,0000		77,4293 %
354		CAQUI ESPANHOL	3,6000	100.000,00	27.777,7778
		OUTROS ESTADOS	3,6000		100,0000 %
189		CEREJA IMPORTADA	5,0000	5.000,00	1.000,0000
	GO		5,0000		100,0000 %
190		DAMASCO	1,2000	228.000,00	190.000,0000
		OUTROS ESTADOS	1,2000		100,0000 %
356		FRAMBOESA IMPORTADA	0,6000	150.000,00	250.000,0000
		OUTROS ESTADOS	0,6000		100,0000 %
193		MACA AMERICANA	64,0000	656.000,00	10.250,0000
		OUTROS ESTADOS	64,0000		100,0000 %
194		MACA ARGENTINA	150,0000	1.200.000,00	8.000,0000
		OUTROS ESTADOS	150,0000		100,0000 %
195		MACA CHILENA	63,0000	490.000,00	7.777,7778

Sub-Grupo	UF	QUANTIDADE	VALOR	PRECO	% PART	
Produto		TONELADA	EM R\$	MEDIO(T R\$)	POR UF.	
015		05-FRUTAS IMPORTADAS-FI	852,3400	7.101.900,00	8.332,2383	
195		MACA CHILENA	63,0000	490.000,00	7.777,7778	
		OUTROS ESTADOS	63,0000			100,0000 %
200		PERA ARGENTINA	170,4000	1.278.000,00	7.500,0000	
		OUTROS ESTADOS	170,4000			100,0000 %
358		PERA ASIATICA IMPORTADA	18,0800	497.200,00	27.500,0000	
		OUTROS ESTADOS	18,0800			100,0000 %
400		PERA D'ANJOU	104,0000	104.000,00	1.000,0000	
		OUTROS ESTADOS	104,0000			100,0000 %
202		PERA PORTUGUESA	74,0000	962.000,00	13.000,0000	
	GO		39,0000			52,7027 %
	OUTROS ESTADOS		35,0000			47,2973 %
401		PERA WILLIAM	56,2400	56.240,00	1.000,0000	
	GO		56,2400			100,0000 %
206		TAMARA	6,4000	6.400,00	1.000,0000	
		OUTROS ESTADOS	6,4000			100,0000 %
402		UVA MOSCATEL- IMP	5,0000	5.000,00	1.000,0000	
		OUTROS ESTADOS	5,0000			100,0000 %
280		UVA RED GLOB-ARGENTINA	13,7600	13.760,00	1.000,0000	
	GO		13,2800			96,5116 %
	OUTROS ESTADOS		0,4800			3,4884 %
279		UVA THOMPSON-CHILENA	50,4000	50.400,00	1.000,0000	
	GO		43,2000			85,7143 %
	OUTROS ESTADOS		7,2000			14,2857 %
017		06-AVES E OVOS-AO	803,3330	4.709.091,21	5.861,9417	
213		FRANGO ABATIDO	6,5400	6.540,00	1.000,0000	
	GO		6,5400			100,0000 %
214		FRANGO CAIPIRA	1,0000	1.000,00	1.000,0000	
	GO		1,0000			100,0000 %
216		OVO BRANCO EXTRA	440,5000	2.377.663,52	5.397,6470	
	GO		440,5000			100,0000 %
217		OVO BRANCO GRANDE	69,2300	397.320,00	5.739,1304	
	GO		69,2300			100,0000 %
218		OVO BRANCO MEDIO	48,8000	309.305,88	6.338,2353	
	GO		48,8000			100,0000 %
219		OVO BRANCO PEQUENO	33,2000	190.607,06	5.741,1764	
	GO		18,0000			54,2169 %
	OUTROS ESTADOS		15,2000			45,7831 %
307		OVO CASCA FINA	1,1500	1.150,00	1.000,0000	
	GO		1,1500			100,0000 %
222		OVO CODORNA	40,8000	387.940,00	9.508,3334	

Sub-Grupo	UF	QUANTIDADE	VALOR	PRECO	% PART
Produto		TONELADA	EM R\$	MEDIO(T R\$)	POR UF.
017		803,3330	4.709.091,21	5.861,9417	
06-AVES E OVOS-AO					
222		40,8000	387.940,00	9.508,3334	
OVO CODORNA	GO	40,8000			100,0000 %
224		58,4250	362.819,25	6.210,0000	
OVO VERMELHO EXTRA	GO	58,4250			100,0000 %
225		56,4880	374.233,00	6.625,0000	
OVO VERMELHO GRANDE	GO	56,4880			100,0000 %
223		32,4000	192.750,00	5.949,0741	
OVO VERMELHO JUMBO	GO	32,4000			100,0000 %
226		14,8000	107.762,50	7.281,2500	
OVO VERMELHO MEDIO	GO	14,8000			100,0000 %
013		1.159,8710	3.363.251,00	2.899,6768	
07-DIVERSOS					
229		1,9380	19.380,00	10.000,0000	
ACAFRAO	GO	1,9380			100,0000 %
228		69,0000	115.000,00	1.666,6667	
ACUCAR	GO	69,0000			100,0000 %
299		14,4000	14.400,00	1.000,0000	
CAFE	GO	14,4000			100,0000 %
312		8,0000	8.000,00	1.000,0000	
CAIXA PLASTICA	GO	8,0000			100,0000 %
340		23,8000	23.800,00	1.000,0000	
CAIXA TORITO (P/BANANA)	OUTROS ESTADOS	23,8000			100,0000 %
285		0,5000	500,00	1.000,0000	
CANELA	GO	0,5000			100,0000 %
332		4,5000	117.000,00	26.000,0000	
CARNE FRESCA	GO	4,5000			100,0000 %
276		2,3000	22.977,00	9.990,0000	
CARNE SUINA	GO	2,3000			100,0000 %
281		1,4250	28.500,00	20.000,0000	
COLORAL (CORANTE)	GO	1,4250			100,0000 %
289		0,5000	500,00	1.000,0000	
CRAVO DA INDIA	GO	0,5000			100,0000 %
287		0,1500	150,00	1.000,0000	
CUMIM	GO	0,1500			100,0000 %
239		2,6300	2.630,00	1.000,0000	
DOCE	GO	2,6300			100,0000 %
240		3,5000	35.000,00	10.000,0000	
EMBALAGEM DE PAPEL	GO	3,5000			100,0000 %
241		12,5920	188.880,00	15.000,0000	
EMBALAGEM DE PLASTICO	GO	12,5920			100,0000 %

QUADRO 12 - Sintetico por Sub.Grupo e Produto (GO e Demais UF. Num Total)

TODOS PRODUTOS....

Periodo : 01/05/2021 Ate 31/05/2021

* MR - Micro regioao

Sub-Grupo	Produto	UF	QUANTIDADE	VALOR	PRECO	% PART
			TONELADA	EM R\$	MEDIO(T R\$)	POR UF.
013	07-DIVERSOS		1.159,8710	3.363.251,00	2.899,6768	
242	FARINHA DE MANDIOCA	GO	237,7800	1.070.010,00	4.500,0000	100,0000 %
259	FARINHA DE MILHO	GO	42,0000	210.000,00	5.000,0000	100,0000 %
300	FARINHA DE TRIGO	GO	8,0000	8.000,00	1.000,0000	100,0000 %
262	GELEIA	GO	1,4000	6.300,00	4.500,0000	100,0000 %
244	GUARIROBA	GO	421,9500	422.300,00	1.000,0000	99,9171 %
	OUTROS ESTADOS		0,3500			0,0829 %
302	LINGUICA	GO	0,6000	9.594,00	15.990,0000	100,0000 %
27	LOURO	GO	0,2000	6.000,00	30.000,0000	100,0000 %
297	NOZ MOSCADA	GO	0,4000	400,00	1.000,0000	100,0000 %
245	OLEO DE SOJA	GO	70,0000	350.000,00	5.000,0000	100,0000 %
283	OREGANO	GO	0,4200	420,00	1.000,0000	100,0000 %
246	PIMENTA DO REINO	GO	0,5300	530,00	1.000,0000	100,0000 %
247	POLVILHO	GO	89,8680	449.340,00	5.000,0000	100,0000 %
248	QUEIJO	GO	5,1940	51.940,00	10.000,0000	100,0000 %
249	RAPADURA	GO	30,9440	96.700,00	3.125,0000	100,0000 %
311	SAL	GO	105,0000	105.000,00	1.000,0000	100,0000 %
010	08-CEREAIS		165,5000	795.029,41	4.803,8031	
250	ARROZ	GO	96,0000	448.000,00	4.666,6667	100,0000 %
251	FEIJAO	GO	57,0000	337.529,41	5.921,5686	100,0000 %
252	MILHO DE PIPOCA	GO	12,5000	9.500,00	760,0000	100,0000 %

TOTAL GERAL

CODIGO	NOME DO ESTADO	QUANTIDADE	% PARTIC.	TOTAL EM R\$	PRECO MEDIO
--------	----------------	------------	-----------	--------------	-------------

TOTAL GERAL

CODIGO	NOME DO ESTADO	QUANTIDADE	% PARTIC.	TOTAL EM R\$	PRECO MEDIO
001	GO	43.951,0922	59,31390 %	103.349.176,82	2.351,46
	Sub.Total...>>>>	43.951,0922	59,31390 %	103.349.176,82	2.351,46
005	BA	3.752,0240	5,06352 %	7.011.089,39	1.868,62
020	ES	378,4700	0,51076 %	1.163.805,89	3.075,03
002	MG	7.862,3795	10,61062 %	17.112.713,26	2.176,53
012	PA	204,0000	0,27531 %	459.000,00	2.250,00
026	PE	2.336,7340	3,15352 %	6.951.818,12	2.975,01
023	PR	1.199,4100	1,61866 %	2.479.063,52	2.066,90
011	RN	550,8000	0,74333 %	1.823.994,12	3.311,54
007	RS	369,5000	0,49866 %	868.434,12	2.350,30
022	SC	3.605,8600	4,86626 %	11.391.257,93	3.159,10
003	SP	9.090,4801	12,26800 %	34.703.096,98	3.817,52
008	TO	798,4000	1,07748 %	1.488.044,26	1.863,78
	Outros Estados - Sub.Total...>>>>	30.148,0576	40,68610 %	85.452.317,59	283.442,20
	Total Geral>>>>	74.099,1498	100,00000 %	188.801.494,41	2.547,96

QUADRO 12 - Sintetico Geral por Sub.Grupo e Produto
TODOS PRODUTOS....
Periodo : 01/05/2021 Ate 31/05/2021
*** MR - Micro regioao**

	NOME PRODUTO	UF	QUANTIDADE	VALOR	PRECO	% PART
			TONELADA	EM R\$	MEDIO(T R\$)	POR UF.
011	01-HORTALICAS, FOLHAS, FLOR, HASTES-HI		5.142,9832	10.154.331,77	1.974,4050	1,8331 %
10	ACELGA		94,2750	171.913,23	1.823,5294	100,0000 %
8	ACELGA EM UNIDADE		3,4060	5.109,00	1.500,0000	100,0000 %
11	AGRIAO		2,0052	10.026,00	5.000,0000	100,0000 %
12	ALFACE		35,4735	70.947,00	2.000,0000	100,0000 %
414	ALFACE AMERICANA		4,2000	4.200,00	1.000,0000	100,0000 %
415	ALFACE CRESPA		4,6350	4.635,00	1.000,0000	100,0000 %
416	ALFACE LISA		3,8805	3.880,50	1.000,0000	100,0000 %
13	ALMEIRAO		0,6612	2.592,94	3.921,5682	100,0000 %
15	BROCOLIS		105,1380	262.845,00	2.500,0000	100,0000 %
16	CEBOLINHA		5,0265	40.212,00	8.000,0000	100,0000 %
22	CHICORIA		3,1120	11.097,94	3.566,1762	100,0000 %
17	COENTRO		17,3120	194.760,00	11.250,0000	100,0000 %
19	COUVE MACO		40,3106	439.752,00	10.909,0909	100,0000 %
21	COUVE-FLOR		618,8260	896.037,65	1.447,9638	100,0000 %
23	ESPINAFRE		1,1395	5.259,00	4.615,1821	100,0000 %
25	HORTELA		10,4480	78.360,00	7.500,0000	100,0000 %
29	MANJERICAO		0,6822	8.527,50	12.500,0000	100,0000 %
30	MOSTARDA		0,4505	1.802,00	4.000,0000	100,0000 %
31	REPOLHO		3.427,8500	5.968.491,80	1.741,1765	100,0000 %
32	REPOLHO ROXO		732,4460	1.789.687,07	2.443,4389	100,0000 %
33	RUCULA		3,4010	15.804,64	4.647,0581	100,0000 %
34	SALSA		27,8550	167.130,00	6.000,0000	100,0000 %
35	SALSAO		0,4060	1.218,00	3.000,0000	100,0000 %
37	TAIOBA		0,0435	43,50	1.000,0000	100,0000 %
009	02-HORTALICAS FRUTOS-HF		18.828,6190	43.365.644,08	2.303,1771	1,0374 %
38	ABOBORA GOIANINHA		195,3200	242.713,82	1.242,6470	100,0000 %
39	ABOBORA JAPONESA (KABUTIA)		2.668,5000	2.845.091,86	1.066,1765	100,0000 %
40	ABOBORA MADURA (BAIANA)		48,0000	48.000,00	1.000,0000	100,0000 %
42	ABOBORA (MORANGA)		26,1600	24.813,53	948,5294	100,0000 %
41	ABOBORA VERDE COMUM-1		806,3600	1.606.790,87	1.992,6470	100,0000 %
43	ABOBORA VERDE ITALIANA		77,5000	118.529,41	1.529,4117	100,0000 %
44	ABOBORA VERDE MENINA		137,7800	340.397,65	2.470,5883	100,0000 %
45	BERINJELA		157,5080	427.623,53	2.714,9322	100,0000 %
46	CHUCHU		1.341,7360	1.336.354,72	995,9893	100,0000 %
48	ERVILHA TORTA COMUM		0,1100	577,50	5.250,0000	100,0000 %
49	FEIJAO VARA		91,5450	188.475,00	2.058,8235	100,0000 %
50	JILO		455,9910	1.676.437,50	3.676,4706	100,0000 %
51	JURUBEBA		0,2200	525,00	2.386,3636	100,0000 %
52	MAXIXE		79,4340	232.331,47	2.924,8366	100,0000 %

QUADRO 12 - Sintetico Geral por Sub.Grupo e Produto
TODOS PRODUTOS....
Periodo : 01/05/2021 Ate 31/05/2021
*** MR - Micro regioao**

	NOME PRODUTO	UF	QUANTIDADE	VALOR	PRECO	% PART
			TONELADA	EM R\$	MEDIO(T R\$)	POR UF.
009	02-HORTALICAS FRUTOS-HF		18.828,6190	43.365.644,08	2.303,1771	7,0262 %
53	MILHO VERDE		1.322,9280	1.653.660,00	1.250,0000	100,0000 %
55	PEPINO COLONIÃO		276,9800	899.814,70	3.248,6631	100,0000 %
54	PEPINO COMUM-1		980,4300	1.585.989,69	1.617,6470	100,0000 %
255	PEPINO JAPONES		305,6090	711.148,98	2.326,9896	100,0000 %
317	PIMENTA BIQUINHO		0,3900	7.800,00	20.000,0000	100,0000 %
56	PIMENTA BODE		35,5190	605.912,37	17.058,8240	100,0000 %
57	PIMENTA CUMARI		3,7650	71.977,94	19.117,6471	100,0000 %
47	PIMENTA DE CHEIRO		78,0430	656.479,38	8.411,7650	100,0000 %
256	PIMENTA DEDO-DE-MOCA		0,7800	12.158,82	15.588,2349	100,0000 %
405	PIMENTA HABANERO		0,1000	100,00	1.000,0000	100,0000 %
59	PIMENTA MALAGUETA		3,4800	64.482,35	18.529,4120	100,0000 %
60	PIMENTAO		379,7800	1.100.244,99	2.897,0588	100,0000 %
392	PIMENTAO AMARELO - Estufa		1,9000	1.900,00	1.000,0000	100,0000 %
391	PIMENTAO VERMELHO (Estufa)		1,1900	1.190,00	1.000,0000	100,0000 %
61	QUIABO		334,9220	1.780.152,65	5.315,1261	100,0000 %
65	TOMATE CEREJA BDJ		7,0460	21.138,00	3.000,0000	100,0000 %
393	TOMATE CEREJA CAIXA		285,1420	1.974.646,47	6.925,1337	100,0000 %
64	TOMATE LONGA VIDA		4.561,1940	11.707.877,60	2.566,8449	100,0000 %
63	TOMATE SALADA		4,4000	34.588,24	7.860,9625	100,0000 %
62	TOMATE SALADETE		3.902,5360	10.225.896,50	2.620,3209	100,0000 %
67	VAGEM		256,3210	1.159.823,52	4.524,8868	100,0000 %
012	03-RAIZES-TUBERCULOS-BULBO-RTB		17.896,8546	40.947.115,64	2.287,9504	0,5074 %
69	ALHO ARGENTINO		90,8000	1.623.717,64	17.882,3529	100,0000 %
70	ALHO CHINES		3,3400	3.340,00	1.000,0000	100,0000 %
72	ALHO NACIONAL		164,0900	3.548.446,25	21.625,0000	100,0000 %
73	ALHO PORRO		0,0750	150,00	2.000,0000	100,0000 %
345	BATATA BOLINHA		1.057,0000	1.566.847,06	1.482,3529	100,0000 %
74	BATATA COMUM DIVERSAS		2.419,1000	3.557.500,01	1.470,5882	100,0000 %
75	BATATA DOCE		1.626,6720	2.430.659,31	1.494,2529	100,0000 %
76	BATATA LISA (ACHATI-BINJ)		2.562,1000	7.324.591,74	2.858,8235	100,0000 %
77	BATATA SALSA (MANDIOCA SALSA)		60,4800	945.000,00	15.625,0000	100,0000 %
338	BATATA YAKON		27,0720	270.720,00	10.000,0000	100,0000 %
78	BETERRABA		1.145,1200	2.340.760,00	2.044,1176	100,0000 %
80	CARA		826,6660	1.458.822,34	1.764,7059	100,0000 %
81	CEBOLA ARGENTINA		653,4000	1.979.417,64	3.029,4117	100,0000 %
83	CEBOLA NACIONAL		3.126,3200	7.723.849,46	2.470,5883	100,0000 %
84	CENOURA		2.059,0710	2.436.418,80	1.183,2612	100,0000 %
86	GENGIBRE		84,3450	403.532,94	4.784,3137	100,0000 %
89	INHAME		810,5760	1.738.367,64	2.144,6078	100,0000 %

QUADRO 12 - Sintetico Geral por Sub.Grupo e Produto

TODOS PRODUTOS....

Periodo : 01/05/2021 Ate 31/05/2021

* MR - Micro regioao

NOME PRODUTO	UF	QUANTIDADE	VALOR	PRECO	% PART
		TONELADA	EM R\$	MEDIO(T R\$)	POR UF.
012 03-RAIZES-TUBERCULOS-BULBO-RTB		17.896,8546	40.947.115,64	2.287,9504	6,4404 %
90 MANDIOCA		1.152,6250	1.559.433,81	1.352,9412	100,0000 %
92 MARGARITO		22,5000	22.500,00	1.000,0000	100,0000 %
93 NABO		2,5620	5.124,00	2.000,0000	100,0000 %
94 RABANETE		2,9406	7.917,00	2.692,3077	100,0000 %
014 04-FRUTAS NACIONAIS-FN		29.249,6490	78.365.131,28	2.679,1819	1,6471 %
294 ABACATE COMUM		481,7600	1.416.941,17	2.941,1765	100,0000 %
98 ABACATE MANTEIGA		534,0000	2.136.000,00	4.000,0000	100,0000 %
100 ABACAXI PEROLA		2.561,2000	5.762.700,00	2.250,0000	100,0000 %
394 ABIU		3,6000	3.600,00	1.000,0000	100,0000 %
102 AMEIXA NACIONAL		60,4800	529.200,00	8.750,0000	100,0000 %
308 ATEMOIA		19,2360	206.504,12	10.735,2942	100,0000 %
309 AVOCADO		36,8000	514.117,65	13.970,5882	100,0000 %
104 BANANA MACA		419,7150	1.333.212,36	3.176,4706	100,0000 %
105 BANANA MARMELO		347,1450	844.038,82	2.431,3725	100,0000 %
106 BANANA NANICA		396,3300	710.285,53	1.792,1569	100,0000 %
306 BANANA OURO		36,7500	100.450,00	2.733,3333	100,0000 %
107 BANANA PRATA		625,4550	1.469.206,05	2.349,0196	100,0000 %
108 BANANA TERRA		287,9400	1.230.802,35	4.274,5098	100,0000 %
109 CAJAMANGA		49,9840	147.680,00	2.954,5455	100,0000 %
110 CAJU		42,0000	210.000,00	5.000,0000	100,0000 %
111 CAQUI CX C/12 KG		262,8000	262.800,00	1.000,0000	100,0000 %
112 CAQUI CX C/9 KG		103,6800	864.000,00	8.333,3333	100,0000 %
113 CARAMBOLA (GO)		0,0160	16,00	1.000,0000	100,0000 %
114 CARAMBOLA (SP)		5,7500	207.000,00	36.000,0000	100,0000 %
115 CASTANHA DO PARA		0,1200	2.880,00	24.000,0000	100,0000 %
116 CEREJA		15,0100	825.550,00	55.000,0000	100,0000 %
118 COCO SECO		20,0000	87.500,00	4.375,0000	100,0000 %
119 COCO VERDE		156,7500	209.000,00	1.333,3333	100,0000 %
121 FIGO DA INDIA		4,0000	4.000,00	1.000,0000	100,0000 %
122 FIGO MADURO (ROXO)		5,4400	128.000,00	23.529,4118	100,0000 %
123 FIGO VERDE		27,0000	180.000,00	6.666,6667	100,0000 %
124 FRANBOESA		2,4000	436.705,88	181.960,7843	100,0000 %
97 GOIABA		84,0400	252.120,00	3.000,0000	100,0000 %
125 GOIABA VACUO		45,0000	45.000,00	1.000,0000	100,0000 %
396 KINO		2,4000	2.400,00	1.000,0000	100,0000 %
295 KIWI NACIONAL		102,9000	1.358.885,30	13.205,8824	100,0000 %
132 LARANJA LIMA		164,0000	656.000,00	4.000,0000	100,0000 %
130 LARANJA PERA		125,5000	200.800,00	1.600,0000	100,0000 %
133 LARANJA PERA RIO		3.279,0780	5.465.130,00	1.666,6667	100,0000 %

QUADRO 12 - Sintetico Geral por Sub.Grupo e Produto
TODOS PRODUTOS....
Periodo : 01/05/2021 Ate 31/05/2021
*** MR - Micro regioao**

	NOME PRODUTO	UF	QUANTIDADE	VALOR	PRECO	% PART
			TONELADA	EM R\$	MEDIO(T R\$)	POR UF.
014	04-FRUTAS NACIONAIS-FN		29.249,6490	78.365.131,28	2.679,1819	0,0811 %
135	LIMAO CHINA		23,7200	46.742,35	1.970,5883	100,0000 %
136	LIMAO GALEGO		0,2600	1.300,00	5.000,0000	100,0000 %
357	LIMAO NACIONAL SICILIANO		117,9000	786.000,00	6.666,6667	100,0000 %
275	LIMAO TAHITI (SP)		649,8000	974.700,00	1.500,0000	100,0000 %
137	LIMAO TAITI - GO		1.637,1000	2.383.425,00	1.455,8824	100,0000 %
142	MACA NACIONAL FUGI (CART) T150		951,9120	3.602.333,64	3.784,3137	100,0000 %
143	MACA NACIONAL FUGI (SOLTA)		834,0000	2.423.505,88	2.905,8823	100,0000 %
139	MACA NACIONAL GALA (SOLTA)		1.252,3400	3.849.103,81	3.073,5294	100,0000 %
144	MACA NACIONAL START (CART.)		75,6000	75.600,00	1.000,0000	100,0000 %
138	MACA NAICONAL GALA (CART.) T150		624,0000	2.242.729,41	3.594,1177	100,0000 %
146	MAMAO FORMOSA		1.671,0200	2.329.598,48	1.394,1176	100,0000 %
147	MAMAO HAVAI (GO)		761,1120	761.112,00	1.000,0000	100,0000 %
314	MANGA PALMER		578,5000	1.990.720,58	3.441,1764	100,0000 %
159	MANGA TOMMYS (GO)		793,9000	1.783.940,01	2.247,0588	100,0000 %
161	MARACUJA AZEDO		419,9400	1.060.142,66	2.524,5098	100,0000 %
163	MELANCIA		2.347,4500	3.231.196,85	1.376,4710	100,0000 %
372	MELANCIA BABY		75,0000	487.500,00	6.500,0000	100,0000 %
352	MELAO AMARELO COMUM		516,2500	1.659.375,00	3.214,2857	100,0000 %
347	MELAO DELICIA		318,0800	318.080,00	1.000,0000	100,0000 %
165	MELAO GALIA		326,1300	1.706.016,17	5.231,0924	100,0000 %
350	MELAO MELICIA		260,9880	260.988,00	1.000,0000	100,0000 %
265	MELAO ORANGE		68,0000	764.000,01	11.235,2942	100,0000 %
349	MELAO PELE DE SAPO		189,7000	968.426,47	5.105,0420	100,0000 %
348	MELAO PRINCE		277,2000	277.200,00	1.000,0000	100,0000 %
351	MELAO REI		294,3220	1.366.495,00	4.642,8571	100,0000 %
361	MIRTILO NACIONAL		0,8000	116.000,00	145.000,0000	100,0000 %
166	MORANGO		42,0435	766.675,58	18.235,2940	100,0000 %
167	NECTARINA NACIONAL		8,1000	90.000,00	11.111,1111	100,0000 %
170	PERA NACIONAL		524,2800	2.050.860,00	3.911,7647	100,0000 %
171	PESSEGO NACIONAL		9,0000	90.000,00	10.000,0000	100,0000 %
172	PINHA		3,4500	46.000,00	13.333,3333	100,0000 %
174	ROMA		6,0040	142.595,00	23.750,0000	100,0000 %
257	TAMARINO		0,6720	2.915,29	4.338,2353	100,0000 %
178	TANGERINA PONKAM		2.044,9000	3.307.926,44	1.617,6470	100,0000 %
371	TANGERINA VERONA		60,0000	60.000,00	1.000,0000	100,0000 %
318	UVA BENITAKA		50,5600	529.764,70	10.477,9411	100,0000 %
367	UVA CRINSON NACIONAL		3,2000	29.764,71	9.301,4706	100,0000 %
320	UVA ISABEL		47,4400	47.440,00	1.000,0000	100,0000 %
179	UVA ITALIA		217,3280	2.293.130,01	10.551,4706	100,0000 %

QUADRO 12 - Sintetico Geral por Sub.Grupo e Produto

TODOS PRODUTOS....

Periodo : 01/05/2021 Ate 31/05/2021

* MR - Micro regioao

	NOME PRODUTO	UF	QUANTIDADE	VALOR	PRECO	% PART
			TONELADA	EM R\$	MEDIO(T R\$)	POR UF.
014	04-FRUTAS NACIONAIS-FN		29.249,6490	78.365.131,28	2.679,1819	0,0508 %
	380 UVA NACIONAL RED GLOBE		14,8640	14.864,00	1.000,0000	100,0000 %
	181 UVA NIAGARA CX 5,500 KG		665,5605	5.445.495,00	8.181,8182	100,0000 %
	183 UVA RUBI		132,6240	132.624,00	1.000,0000	100,0000 %
	411 UVA VITÓRIA		46,3200	46.320,00	1.000,0000	100,0000 %
015	05-FRUTAS IMPORTADAS-FI		852,3400	7.101.900,00	8.332,2383	1,7599 %
	185 AMEIXA AMERICANA		15,0000	525.000,00	35.000,0000	100,0000 %
	186 AMEIXA ARGENTINA		51,6600	774.900,00	15.000,0000	100,0000 %
	354 CAQUI ESPANHOL		3,6000	100.000,00	27.777,7778	100,0000 %
	189 CEREJA IMPORTADA		5,0000	5.000,00	1.000,0000	100,0000 %
	190 DAMASCO		1,2000	228.000,00	190.000,0000	100,0000 %
	356 FRAMBOESA IMPORTADA		0,6000	150.000,00	250.000,0000	100,0000 %
	193 MACA AMERICANA		64,0000	656.000,00	10.250,0000	100,0000 %
	194 MACA ARGENTINA		150,0000	1.200.000,00	8.000,0000	100,0000 %
	195 MACA CHILENA		63,0000	490.000,00	7.777,7778	100,0000 %
	200 PERA ARGENTINA		170,4000	1.278.000,00	7.500,0000	100,0000 %
	358 PERA ASIATICA IMPORTADA		18,0800	497.200,00	27.500,0000	100,0000 %
	400 PERA D'ANJOU		104,0000	104.000,00	1.000,0000	100,0000 %
	202 PERA PORTUGUESA		74,0000	962.000,00	13.000,0000	100,0000 %
	401 PERA WILLIAM		56,2400	56.240,00	1.000,0000	100,0000 %
	206 TAMARA		6,4000	6.400,00	1.000,0000	100,0000 %
	402 UVA MOSCATEL- IMP		5,0000	5.000,00	1.000,0000	100,0000 %
	280 UVA RED GLOB-ARGENTINA		13,7600	13.760,00	1.000,0000	100,0000 %
	279 UVA THOMPSON-CHILENA		50,4000	50.400,00	1.000,0000	100,0000 %
017	06-AVES E OVOS-AO		803,3330	4.709.091,21	5.861,9417	0,8141 %
	213 FRANGO ABATIDO		6,5400	6.540,00	1.000,0000	100,0000 %
	214 FRANGO CAIPIRA		1,0000	1.000,00	1.000,0000	100,0000 %
	216 OVO BRANCO EXTRA		440,5000	2.377.663,52	5.397,6470	100,0000 %
	217 OVO BRANCO GRANDE		69,2300	397.320,00	5.739,1304	100,0000 %
	218 OVO BRANCO MEDIO		48,8000	309.305,88	6.338,2353	100,0000 %
	219 OVO BRANCO PEQUENO		33,2000	190.607,06	5.741,1764	100,0000 %
	307 OVO CASCA FINA		1,1500	1.150,00	1.000,0000	100,0000 %
	222 OVO CODORNA		40,8000	387.940,00	9.508,3334	100,0000 %
	224 OVO VERMELHO EXTRA		58,4250	362.819,25	6.210,0000	100,0000 %
	225 OVO VERMELHO GRANDE		56,4880	374.233,00	6.625,0000	100,0000 %
	223 OVO VERMELHO JUMBO		32,4000	192.750,00	5.949,0741	100,0000 %
	226 OVO VERMELHO MEDIO		14,8000	107.762,50	7.281,2500	100,0000 %
013	07-DIVERSOS		1.159,8710	3.363.251,00	2.899,6768	0,1671 %
	229 ACAFRAO		1,9380	19.380,00	10.000,0000	100,0000 %
	228 ACUCAR		69,0000	115.000,00	1.666,6667	100,0000 %
	299 CAFE		14,4000	14.400,00	1.000,0000	100,0000 %

QUADRO 12 - Sintetico Geral por Sub.Grupo e Produto
TODOS PRODUTOS....
Periodo : 01/05/2021 Ate 31/05/2021
*** MR - Micro regioao**

NOME PRODUTO	UF	QUANTIDADE	VALOR	PRECO	% PART
		TONELADA	EM R\$	MEDIO(T R\$)	POR UF.
013 07-DIVERSOS		1.159,8710	3.363.251,00	2.899,6768	1,2415 %
299 CAFE		14,4000	14.400,00	1.000,0000	100,0000 %
312 CAIXA PLASTICA		8,0000	8.000,00	1.000,0000	100,0000 %
340 CAIXA TORITO (P/BANANA)		23,8000	23.800,00	1.000,0000	100,0000 %
285 CANELA		0,5000	500,00	1.000,0000	100,0000 %
332 CARNE FRESCA		4,5000	117.000,00	26.000,0000	100,0000 %
276 CARNE SUINA		2,3000	22.977,00	9.990,0000	100,0000 %
281 COLORAL (CORANTE)		1,4250	28.500,00	20.000,0000	100,0000 %
289 CRAVO DA INDIA		0,5000	500,00	1.000,0000	100,0000 %
287 CUMIM		0,1500	150,00	1.000,0000	100,0000 %
239 DOCE		2,6300	2.630,00	1.000,0000	100,0000 %
240 EMBALAGEM DE PAPEL		3,5000	35.000,00	10.000,0000	100,0000 %
241 EMBALAGEM DE PLASTICO		12,5920	188.880,00	15.000,0000	100,0000 %
242 FARINHA DE MANDIOCA		237,7800	1.070.010,00	4.500,0000	100,0000 %
259 FARINHA DE MILHO		42,0000	210.000,00	5.000,0000	100,0000 %
300 FARINHA DE TRIGO		8,0000	8.000,00	1.000,0000	100,0000 %
262 GELEIA		1,4000	6.300,00	4.500,0000	100,0000 %
244 GUARIROBA		422,3000	422.300,00	1.000,0000	100,0000 %
302 LINGUICA		0,6000	9.594,00	15.990,0000	100,0000 %
27 LOURO		0,2000	6.000,00	30.000,0000	100,0000 %
297 NOZ MOSCADA		0,4000	400,00	1.000,0000	100,0000 %
245 OLEO DE SOJA		70,0000	350.000,00	5.000,0000	100,0000 %
283 OREGANO		0,4200	420,00	1.000,0000	100,0000 %
246 PIMENTA DO REINO		0,5300	530,00	1.000,0000	100,0000 %
247 POLVILHO		89,8680	449.340,00	5.000,0000	100,0000 %
248 QUEIJO		5,1940	51.940,00	10.000,0000	100,0000 %
249 RAPADURA		30,9440	96.700,00	3.125,0000	100,0000 %
311 SAL		105,0000	105.000,00	1.000,0000	100,0000 %
010 08-CEREAIS		165,5000	795.029,41	4.803,8031	58,0060 %
250 ARROZ		96,0000	448.000,00	4.666,6667	100,0000 %
251 FEIJAO		57,0000	337.529,41	5.921,5686	100,0000 %
252 MILHO DE PIPOCA		12,5000	9.500,00	760,0000	100,0000 %

TOTAL GERAL

CODIGO	NOME DO ESTADO	QUANTIDADE	% PARTIC.	TOTAL	PRECO MEDIO
001	GO	43.951,0922	59,31390 %	103.349.176,82	2.351,46
	Sub.Total...>>>>	43.951,0922	59,31390 %	103.349.176,82	2.351,46
005	BA	3.752,0240	5,06352 %	7.011.089,39	1.868,62
020	ES	378,4700	0,51076 %	1.163.805,89	3.075,03
002	MG	7.862,3795	10,61062 %	17.112.713,26	2.176,53
012	PA	204,0000	0,27531 %	459.000,00	2.250,00
026	PE	2.336,7340	3,15352 %	6.951.818,12	2.975,01
023	PR	1.199,4100	1,61866 %	2.479.063,52	2.066,90



CENTRAIS DE ABASTECIMENTO DE GOIAS

Pagina.: 7

Emitido: 14/06/2021

Hora....: 14:22:24

QUADRO 12 - Sintetico Geral por Sub.Grupo e Produto

TODOS PRODUTOS....

Periodo : 01/05/2021 Ate 31/05/2021

* MR - Micro regio

011	RN	550,8000	0,74333 %	1.823.994,12	3.311,54
007	RS	369,5000	0,49866 %	868.434,12	2.350,30
022	SC	3.605,8600	4,86626 %	11.391.257,93	3.159,10
003	SP	9.090,4801	12,26800 %	34.703.096,98	3.817,52
008	TO	798,4000	1,07748 %	1.488.044,26	1.863,78
	Sub.Total...>>>>	30.148,0576	40,68610 %	85.452.317,59	2.834,42
	Total Geral>>>>	74.099,1498	100,00000 %	188.801.494,41	2.547,96



CENTRAIS DE ABASTECIMENTO DE GOIAS

Procedencia de Produto(s)
TODOS PRODUTOS....
 Período : 01/05/2021 Ate 31/05/2021
 * MR - Micro regioao

Pagina.: 1
 Emitido: 14/06/2021
 Hora....: 14:22:56

Sub.Grupo Produto Estado Micro Regiao	UF	QUANTIDADE	VALOR	% Participacao	
		TONELADA 74.099,1498	EM R\$ 188.801.494,3984	PRODUTO POR CIDADE VALOR	SUB.GRUPO VALOR
01-HORTALICAS, FOLHAS, FLOR, HASTES-HFFH		5.142,98320	10.154.331,77360	6,94068 %	6,94068 %
10 ACELGA		94,27500	171.913,23410	1,83308 %	0,00000 %
001 GOIAS		94,27500	171.913,23410	100,00000 %	0,12723 %
MR - ANAPOLIS		1,65000	3.008,82350	1,75020 %	0,00223 %
02437 ANAPOLIS		1,65000	3.008,82350	1,75020 %	0,00223 %
MR - GOIANIA		92,62500	168.904,41060	98,24980 %	0,12500 %
03128 GOIANAPOLIS		1,65000	3.008,82350	1,75020 %	0,00223 %
00001 GOIANIA		25,05000	45.679,41150	26,57120 %	0,03381 %
03682 LEOPOLDO DE BULHOES		35,92500	65.510,29360	38,10660 %	0,04848 %
05410 NEROPOLIS		30,00000	54.705,88200	31,82180 %	0,04049 %
8 ACELGA EM UNIDADE		3,40600	5.109,00000	0,06623 %	0,00000 %
001 GOIAS		3,40600	5.109,00000	100,00000 %	0,00460 %
MR - ANAPOLIS		0,00600	9,00000	0,17616 %	0,00001 %
02883 OURO VERDE DE GOIAS		0,00600	9,00000	0,17616 %	0,00001 %
MR - GOIANIA		3,40000	5.100,00000	99,82384 %	0,00459 %
05410 NEROPOLIS		3,40000	5.100,00000	99,82384 %	0,00459 %
11 AGRIAO		2,00520	10.026,00000	0,03899 %	0,00000 %
001 GOIAS		2,00400	10.020,00000	99,94016 %	0,00270 %
MR - ANAPOLIS		0,01200	60,00000	0,59844 %	0,00002 %
02437 ANAPOLIS		0,01200	60,00000	0,59844 %	0,00002 %
MR - GOIANIA		1,99200	9.960,00000	99,34171 %	0,00269 %
00001 GOIANIA		1,09200	5.460,00000	54,45841 %	0,00147 %
05410 NEROPOLIS		0,90000	4.500,00000	44,88330 %	0,00121 %
003 SAO PAULO		0,00120	6,00000	0,05984 %	0,00000 %
MR - PIEDADE		0,00120	6,00000	0,05984 %	0,00000 %
01297 PIEDADE		0,00120	6,00000	0,05984 %	0,00000 %
12 ALFACE		35,47350	70.947,00000	0,68975 %	0,00000 %
001 GOIAS		35,47350	70.947,00000	100,00000 %	0,04787 %
MR - ANAPOLIS		0,24450	489,00000	0,68925 %	0,00033 %
02883 OURO VERDE DE GOIAS		0,24450	489,00000	0,68925 %	0,00033 %
MR - ENTORNO DE BRASILIA		0,67500	1.350,00000	1,90283 %	0,00091 %
02731 ALEXANIA		0,67500	1.350,00000	1,90283 %	0,00091 %
MR - GOIANIA		34,55400	69.108,00000	97,40792 %	0,04663 %
03128 GOIANAPOLIS		0,69900	1.398,00000	1,97049 %	0,00094 %
00001 GOIANIA		13,72500	27.450,00000	38,69085 %	0,01852 %
05410 NEROPOLIS		20,13000	40.260,00000	56,74659 %	0,02717 %
414 ALFACE AMERICANA		4,20000	4.200,00000	0,08166 %	0,00000 %
001 GOIAS		4,20000	4.200,00000	100,00000 %	0,00567 %
MR - ENTORNO DE BRASILIA		0,15000	150,00000	3,57143 %	0,00020 %
02731 ALEXANIA		0,15000	150,00000	3,57143 %	0,00020 %
MR - GOIANIA		4,05000	4.050,00000	96,42857 %	0,00547 %
05410 NEROPOLIS		4,05000	4.050,00000	96,42857 %	0,00547 %
415 ALFACE CRESPA		4,63500	4.635,00000	0,09012 %	0,00000 %



CENTRAIS DE ABASTECIMENTO DE GOIAS

Pagina.: 2

Emitido: 14/06/2021

Hora....: 14:22:56

Procedencia de Produto(s)

TODOS PRODUTOS....

Periodo : 01/05/2021 Ate 31/05/2021

* MR - Micro regioao

Sub.Grupo Produto Estado Micro Regiao	UF	QUANTIDADE	VALOR	% Participacao	
		TONELADA 74.099,1498	EM R\$ 188.801.494,3984	PRODUTO POR CIDADE VALOR	SUB.GRUPO VALOR
01-HORTALICAS, FOLHAS, FLOR, HASTES-HFFH		5.142,98320	10.154.331,77360	6,94068 %	6,94068 %
415 ALFACE CRESPA		4,63500	4.635,00000	0,09012 %	0,00000 %
001 GOIAS		4,63500	4.635,00000	100,00000 %	0,00626 %
MR - ENTORNO DE BRASILIA		0,37500	375,00000	8,09061 %	0,00051 %
02731 ALEXANIA		0,37500	375,00000	8,09061 %	0,00051 %
MR - GOIANIA		4,26000	4.260,00000	91,90939 %	0,00575 %
05410 NEROPOLIS		4,26000	4.260,00000	91,90939 %	0,00575 %
416 ALFACE LISA		3,88050	3.880,50000	0,07545 %	0,00000 %
001 GOIAS		3,88050	3.880,50000	100,00000 %	0,00524 %
MR - ENTORNO DE BRASILIA		0,07500	75,00000	1,93274 %	0,00010 %
02731 ALEXANIA		0,07500	75,00000	1,93274 %	0,00010 %
MR - GOIANIA		3,80550	3.805,50000	98,06726 %	0,00514 %
05410 NEROPOLIS		3,80550	3.805,50000	98,06726 %	0,00514 %
13 ALMEIRAO		0,66120	2.592,94090	0,01286 %	0,00000 %
001 GOIAS		0,66120	2.592,94090	100,00000 %	0,00089 %
MR - GOIANIA		0,66120	2.592,94090	100,00000 %	0,00089 %
01355 HIDROLANDIA		0,00060	2,35290	0,09074 %	0,00000 %
05410 NEROPOLIS		0,66000	2.588,23510	99,81851 %	0,00089 %
02297 TRINDADE		0,00060	2,35290	0,09074 %	0,00000 %
15 BROCOLIS		105,13800	262.845,00000	2,04430 %	0,00002 %
001 GOIAS		80,37000	200.925,00000	76,44239 %	0,10846 %
MR - ANAPOLIS		19,27800	48.195,00000	18,33590 %	0,02602 %
02437 ANAPOLIS		10,34400	25.860,00000	9,83850 %	0,01396 %
02883 OURO VERDE DE GOIAS		8,93400	22.335,00000	8,49740 %	0,01206 %
MR - GOIANIA		50,65200	126.630,00000	48,17668 %	0,06836 %
05559 ABADIA DE GOIAS		1,02000	2.550,00000	0,97015 %	0,00138 %
03128 GOIANAPOLIS		6,84000	17.100,00000	6,50574 %	0,00923 %
00001 GOIANIA		14,04000	35.100,00000	13,35388 %	0,01895 %
03682 LEOPOLDO DE BULHOES		14,83200	37.080,00000	14,10717 %	0,02002 %
05410 NEROPOLIS		13,92000	34.800,00000	13,23974 %	0,01879 %
MR - PIRES DO RIO		10,44000	26.100,00000	9,92981 %	0,01409 %
02744 SILVANIA		10,44000	26.100,00000	9,92981 %	0,01409 %
007 RIO GRANDE DO SUL		10,03200	25.080,00000	9,54175 %	0,01354 %
MR - CAXIAS DO SUL		10,03200	25.080,00000	9,54175 %	0,01354 %
01435 CAXIAS DO SUL		10,03200	25.080,00000	9,54175 %	0,01354 %
003 SAO PAULO		14,73600	36.840,00000	14,01586 %	0,01989 %
MR - AMPARO		14,73600	36.840,00000	14,01586 %	0,01989 %
02207 PEDRA BELA		14,73600	36.840,00000	14,01586 %	0,01989 %
16 CEBOLINHA		5,02650	40.212,00000	0,09774 %	0,00000 %
001 GOIAS		5,02650	40.212,00000	100,00000 %	0,00678 %
MR - ANAPOLIS		0,29850	2.388,00000	5,93853 %	0,00040 %
02437 ANAPOLIS		0,27000	2.160,00000	5,37153 %	0,00036 %
04299 DAMOLANDIA		0,00150	12,00000	0,02984 %	0,00000 %
04537 ITABERAI		0,00150	12,00000	0,02984 %	0,00000 %



CENTRAIS DE ABASTECIMENTO DE GOIAS

Procedencia de Produto(s)
TODOS PRODUTOS...
 Período : 01/05/2021 Ate 31/05/2021
 * MR - Micro regioao

Pagina.: 3
 Emitido: 14/06/2021
 Hora....: 14:22:56

Sub.Grupo Produto Estado Micro Regiao	UF	QUANTIDADE	VALOR	% Participacao	
		TONELADA 74.099,1498	EM R\$ 188.801.494,3984	PRODUTO POR CIDADE VALOR	SUB.GRUPO VALOR
01-HORTALICAS, FOLHAS, FLOR, HASTES-HFFH		5.142,98320	10.154.331,77360	6,94068 %	6,94068 %
16 CEBOLINHA		5,02650	40.212,00000	0,09774 %	0,00000 %
001 GOIAS		5,02650	40.212,00000	100,00000 %	0,00678 %
MR - ANAPOLIS		0,29850	2.388,00000	5,93853 %	0,00040 %
04539 NOVA VENEZA		0,02400	192,00000	0,47747 %	0,00003 %
02883 OURO VERDE DE GOIAS		0,00150	12,00000	0,02984 %	0,00000 %
MR - CERES		0,00150	12,00000	0,02984 %	0,00000 %
05544 ITAPURANGA		0,00150	12,00000	0,02984 %	0,00000 %
MR - ENTORNO DE BRASILIA		0,82500	6.600,00000	16,41301 %	0,00111 %
02731 ALEXANIA		0,82500	6.600,00000	16,41301 %	0,00111 %
MR - GOIANIA		3,90150	31.212,00000	77,61862 %	0,00527 %
05410 NEROPOLIS		3,90000	31.200,00000	77,58878 %	0,00526 %
02728 TEREZOPOLIS DE GOIAS		0,00150	12,00000	0,02984 %	0,00000 %
22 CHICORIA		3,11200	11.097,94040	0,06051 %	0,00000 %
001 GOIAS		3,11200	11.097,94040	100,00000 %	0,00420 %
MR - GOIANIA		3,11200	11.097,94040	100,00000 %	0,00420 %
00001 GOIANIA		0,04000	142,64700	1,28535 %	0,00005 %
05410 NEROPOLIS		3,07200	10.955,29340	98,71465 %	0,00415 %
17 COENTRO		17,31200	194.760,00000	0,33661 %	0,00000 %
001 GOIAS		17,31200	194.760,00000	100,00000 %	0,02336 %
MR - ANAPOLIS		0,04800	540,00000	0,27726 %	0,00006 %
02437 ANAPOLIS		0,04800	540,00000	0,27726 %	0,00006 %
MR - ENTORNO DE BRASILIA		0,25280	2.844,00000	1,46026 %	0,00034 %
02731 ALEXANIA		0,25280	2.844,00000	1,46026 %	0,00034 %
MR - GOIANIA		17,01120	191.376,00000	98,26248 %	0,02296 %
00001 GOIANIA		4,80000	54.000,00000	27,72643 %	0,00648 %
05410 NEROPOLIS		12,21120	137.376,00000	70,53604 %	0,01648 %
19 COUVE MACO		40,31060	439.752,00000	0,78380 %	0,00000 %
001 GOIAS		40,31060	439.752,00000	100,00000 %	0,05440 %
MR - ANAPOLIS		0,41800	4.560,00000	1,03695 %	0,00056 %
02437 ANAPOLIS		0,41800	4.560,00000	1,03695 %	0,00056 %
MR - ENTORNO DE BRASILIA		3,30000	36.000,00000	8,18643 %	0,00445 %
02731 ALEXANIA		3,30000	36.000,00000	8,18643 %	0,00445 %
MR - GOIANIA		36,59260	399.192,00000	90,77662 %	0,04938 %
05559 ABADIA DE GOIAS		0,22660	2.472,00000	0,56214 %	0,00031 %
00001 GOIANIA		9,46000	103.200,00000	23,46777 %	0,01277 %
02719 GUAPO		0,55000	6.000,00000	1,36441 %	0,00074 %
05410 NEROPOLIS		26,35600	287.520,00000	65,38231 %	0,03557 %
21 COUVE-FLOR		618,82600	896.037,65090	12,03243 %	0,00010 %
001 GOIAS		584,81800	846.795,29770	94,50443 %	0,78924 %
MR - ANAPOLIS		71,39600	103.378,82390	11,53733 %	0,09635 %
02437 ANAPOLIS		54,88600	79.472,94140	8,86938 %	0,07407 %
02883 OURO VERDE DE GOIAS		4,94000	7.152,94120	0,79829 %	0,00667 %
04302 PETROLINA DE GOIAS		11,57000	16.752,94130	1,86967 %	0,01561 %



CENTRAIS DE ABASTECIMENTO DE GOIAS

Procedencia de Produto(s)
TODOS PRODUTOS...
 Período : 01/05/2021 Ate 31/05/2021
 * MR - Micro regioao

Pagina.: 4
 Emitido: 14/06/2021
 Hora....: 14:22:56

Sub.Grupo Produto Estado Micro Regiao	UF	QUANTIDADE	VALOR	% Participacao	
		TONELADA 74.099,1498	EM R\$ 188.801.494,3984	PRODUTO POR CIDADE VALOR	SUB.GRUPO VALOR
01-HORTALICAS, FOLHAS, FLOR, HASTES-HFFH		5.142,98320	10.154.331,77360	6,94068 %	6,94068 %
21 COUVE-FLOR		618,82600	896.037,65090	12,03243 %	0,00006 %
001 GOIAS		584,81800	846.795,29770	94,50443 %	0,78924 %
MR - ENTORNO DE BRASILIA		33,28000	48.188,23540	5,37793 %	0,04491 %
05094 CORUMBA DE GOIAS		33,28000	48.188,23540	5,37793 %	0,04491 %
MR - GOIANIA		480,14200	695.228,23840	77,58918 %	0,64797 %
03128 GOIANAPOLIS		75,97200	110.004,70630	12,27680 %	0,10253 %
00001 GOIANIA		62,97200	91.181,17690	10,17604 %	0,08498 %
03682 LEOPOLDO DE BULHOES		277,49800	401.807,06070	44,84265 %	0,37450 %
05410 NEROPOLIS		60,32000	87.341,17690	9,74749 %	0,08140 %
03688 SENADOR CANEDO		3,38000	4.894,11760	0,54620 %	0,00456 %
002 MINAS GERAIS		2,34000	3.388,23530	0,37814 %	0,00316 %
MR - PATOS DE MINAS		2,34000	3.388,23530	0,37814 %	0,00316 %
02068 SAO GOTARDO		2,34000	3.388,23530	0,37814 %	0,00316 %
007 RIO GRANDE DO SUL		31,66800	45.854,11790	5,11743 %	0,04274 %
MR - CAXIAS DO SUL		31,66800	45.854,11790	5,11743 %	0,04274 %
01435 CAXIAS DO SUL		31,66800	45.854,11790	5,11743 %	0,04274 %
23 ESPINAFRE		1,13950	5.259,00000	0,02216 %	0,00000 %
001 GOIAS		1,13820	5.253,00000	99,88591 %	0,00154 %
MR - ANAPOLIS		0,00070	3,00000	0,06143 %	0,00000 %
04302 PETROLINA DE GOIAS		0,00070	3,00000	0,06143 %	0,00000 %
MR - GOIANIA		1,13750	5.250,00000	99,82448 %	0,00154 %
00001 GOIANIA		0,19500	900,00000	17,11277 %	0,00026 %
05410 NEROPOLIS		0,94250	4.350,00000	82,71172 %	0,00127 %
003 SAO PAULO		0,00130	6,00000	0,11409 %	0,00000 %
MR - PIEDADE		0,00130	6,00000	0,11409 %	0,00000 %
01297 PIEDADE		0,00130	6,00000	0,11409 %	0,00000 %
25 HORTELA		10,44800	78.360,00000	0,20315 %	0,00000 %
001 GOIAS		10,44800	78.360,00000	100,00000 %	0,01410 %
MR - GOIANIA		10,44800	78.360,00000	100,00000 %	0,01410 %
03128 GOIANAPOLIS		0,29600	2.220,00000	2,83308 %	0,00040 %
00001 GOIANIA		1,63200	12.240,00000	15,62021 %	0,00220 %
05410 NEROPOLIS		8,52000	63.900,00000	81,54671 %	0,01150 %
29 MANJERICAO		0,68220	8.527,50000	0,01326 %	0,00000 %
001 GOIAS		0,68220	8.527,50000	100,00000 %	0,00092 %
MR - ANAPOLIS		0,00020	2,50000	0,02932 %	0,00000 %
02438 CAMPO LIMPO DE GOIAS		0,00020	2,50000	0,02932 %	0,00000 %
MR - GOIANIA		0,68200	8.525,00000	99,97068 %	0,00092 %
05410 NEROPOLIS		0,68200	8.525,00000	99,97068 %	0,00092 %
30 MOSTARDA		0,45050	1.802,00000	0,00876 %	0,00000 %
001 GOIAS		0,45050	1.802,00000	100,00000 %	0,00061 %
MR - GOIANIA		0,45000	1.800,00000	99,88901 %	0,00061 %
05410 NEROPOLIS		0,45000	1.800,00000	99,88901 %	0,00061 %



CENTRAIS DE ABASTECIMENTO DE GOIAS

Procedencia de Produto(s)
TODOS PRODUTOS...
 Período : 01/05/2021 Ate 31/05/2021
 * MR - Micro regiao

Página.: 5
 Emitido: 14/06/2021
 Hora....: 14:22:56

Sub.Grupo Produto Estado Micro Regiao	UF	QUANTIDADE	VALOR	% Participacao	
		TONELADA	EM R\$	PRODUTO POR CIDADE VALOR	SUB.GRUPO VALOR
		74.099,1498	188.801.494,3984		
01-HORTALICAS, FOLHAS, FLOR, HASTES-HFFH		5.142,98320	10.154.331,77360	6,94068 %	6,94068 %
30	MOSTARDA	0,45050	1.802,00000	0,00876 %	0,00000 %
	001 GOIAS	0,45050	1.802,00000	100,00000 %	0,00061 %
	MR - PIRES DO RIO	0,00050	2,00000	0,11099 %	0,00000 %
	04416 GAMELEIRA DE GOIAS	0,00050	2,00000	0,11099 %	0,00000 %
31	REPOLHO	3.427,85000	5.968.491,79710	66,65101 %	0,00084 %
	001 GOIAS	1.702,00000	2.963.482,36910	49,65211 %	2,29692 %
	MR - ANAPOLIS	825,82500	1.437.907,06660	24,09163 %	1,11449 %
	02437 ANAPOLIS	461,82500	804.118,82790	13,47273 %	0,62325 %
	01495 ARACU	12,50000	21.764,70600	0,36466 %	0,01687 %
	04300 INHUMAS	49,75000	86.623,52990	1,45135 %	0,06714 %
	02883 OURO VERDE DE GOIAS	301,75000	525.400,00280	8,80289 %	0,40722 %
	MR - ENTORNO DE BRASILIA	362,07500	630.436,47400	10,56274 %	0,48864 %
	02300 CRISTALINA	42,07500	73.260,00040	1,22745 %	0,05678 %
	04129 LUZIANIA	320,00000	557.176,47360	9,33530 %	0,43185 %
	MR - GOIANIA	490,60000	854.221,18120	14,31218 %	0,66209 %
	03128 GOIANAPOLIS	300,00000	522.352,94400	8,75184 %	0,40486 %
	00001 GOIANIA	141,37500	246.158,82490	4,12431 %	0,19079 %
	00916 GOIANIRA	6,32500	11.012,94130	0,18452 %	0,00854 %
	03682 LEOPOLDO DE BULHOES	0,02500	43,52940	0,00073 %	0,00003 %
	05410 NEROPOLIS	40,00000	69.647,05920	1,16691 %	0,05398 %
	05089 SANTO ANTONIO DE GOIAS	2,87500	5.005,88240	0,08387 %	0,00388 %
	MR - MEIA PONTE	23,50000	40.917,64730	0,68556 %	0,03171 %
	04415 BURITI ALEGRE	23,50000	40.917,64730	0,68556 %	0,03171 %
023	PARANA	315,75000	549.776,47360	9,21131 %	0,42612 %
	MR - CURITIBA	315,75000	549.776,47360	9,21131 %	0,42612 %
	04454 MANDIRITUBA	315,75000	549.776,47360	9,21131 %	0,42612 %
003	SAO PAULO	1.410,10000	2.455.232,95440	41,13657 %	1,90299 %
	MR - CAPAO BONITO	227,10000	395.421,17860	6,62514 %	0,30648 %
	02240 RIBEIRAO BRANCO	227,10000	395.421,17860	6,62514 %	0,30648 %
	MR - PIEDADE	820,00000	1.427.764,71360	23,92170 %	1,10663 %
	01297 PIEDADE	793,75000	1.382.058,83100	23,15591 %	1,07120 %
	05036 PILAR DO SUL	26,25000	45.705,88260	0,76579 %	0,03543 %
	MR - SAO JOAO DA BOA VISTA	363,00000	632.047,06220	10,58973 %	0,48988 %
	04010 DIVINOLANDIA	363,00000	632.047,06220	10,58973 %	0,48988 %
32	REPOLHO ROXO	732,44600	1.789.687,06550	14,24166 %	0,00000 %
	001 GOIAS	200,22600	489.240,00180	27,33662 %	0,27021 %
	MR - ANAPOLIS	27,32600	66.769,41200	3,73079 %	0,03688 %
	02437 ANAPOLIS	1,17000	2.858,82350	0,15974 %	0,00158 %
	02883 OURO VERDE DE GOIAS	26,15600	63.910,58850	3,57105 %	0,03530 %
	MR - ENTORNO DE BRASILIA	39,00000	95.294,11800	5,32462 %	0,05263 %
	04129 LUZIANIA	39,00000	95.294,11800	5,32462 %	0,05263 %
	MR - GOIANIA	133,90000	327.176,47180	18,28121 %	0,18070 %
	03128 GOIANAPOLIS	91,00000	222.352,94200	12,42412 %	0,12281 %
	00001 GOIANIA	6,50000	15.882,35300	0,88744 %	0,00877 %
	03682 LEOPOLDO DE BULHOES	5,20000	12.705,88240	0,70995 %	0,00702 %



CENTRAIS DE ABASTECIMENTO DE GOIAS

Procedencia de Produto(s)
TODOS PRODUTOS....
 Período : 01/05/2021 Ate 31/05/2021
 * MR - Micro regioao

Pagina.: 6
 Emitido: 14/06/2021
 Hora....: 14:22:56

Sub.Grupo Produto Estado Micro Regiao	UF	QUANTIDADE	VALOR	% Participacao	
		TONELADA 74.099,1498	EM R\$ 188.801.494,3984	PRODUTO POR CIDADE VALOR	SUB.GRUPO VALOR
01-HORTALICAS, FOLHAS, FLOR, HASTES-HFFH		5.142,98320	10.154.331,77360	6,94068 %	6,94068 %
32 REPOLHO ROXO		732,44600	1.789.687,06550	14,24166 %	0,00006 %
001 GOIAS		200,22600	489.240,00180	27,33662 %	0,27021 %
MR - GOIANIA		133,90000	327.176,47180	18,28121 %	0,18070 %
05410 NEROPOLIS		31,20000	76.235,29440	4,25970 %	0,04211 %
023 PARANA		117,00000	285.882,35400	15,97387 %	0,15790 %
MR - CURITIBA		117,00000	285.882,35400	15,97387 %	0,15790 %
04454 MANDIRITUBA		117,00000	285.882,35400	15,97387 %	0,15790 %
003 SAO PAULO		415,22000	1.014.564,70970	56,68950 %	0,56036 %
MR - CAPAO BONITO		104,00000	254.117,64800	14,19900 %	0,14035 %
02240 RIBEIRAO BRANCO		104,00000	254.117,64800	14,19900 %	0,14035 %
MR - PIEDADE		242,84000	593.364,70810	33,15466 %	0,32772 %
01297 PIEDADE		241,54000	590.188,23750	32,97718 %	0,32597 %
05036 PILAR DO SUL		1,30000	3.176,47060	0,17749 %	0,00175 %
MR - SAO JOAO DA BOA VISTA		68,38000	167.082,35360	9,33584 %	0,09228 %
04010 DIVINOLANDIA		68,38000	167.082,35360	9,33584 %	0,09228 %
33 RUCULA		3,40100	15.804,64470	0,06613 %	0,00000 %
001 GOIAS		3,40000	15.799,99760	99,97060 %	0,00459 %
MR - ANAPOLIS		0,00500	23,23530	0,14702 %	0,00001 %
02437 ANAPOLIS		0,00500	23,23530	0,14702 %	0,00001 %
MR - ENTORNO DE BRASILIA		0,07500	348,52940	2,20523 %	0,00010 %
02731 ALEXANIA		0,07500	348,52940	2,20523 %	0,00010 %
MR - GOIANIA		3,32000	15.428,23290	97,61835 %	0,00448 %
00001 GOIANIA		0,96000	4.461,17570	28,22699 %	0,00130 %
05410 NEROPOLIS		2,36000	10.967,05720	69,39136 %	0,00318 %
003 SAO PAULO		0,00100	4,64710	0,02940 %	0,00000 %
MR - PIEDADE		0,00100	4,64710	0,02940 %	0,00000 %
01297 PIEDADE		0,00100	4,64710	0,02940 %	0,00000 %
34 SALSA		27,85500	167.130,00000	0,54161 %	0,00000 %
001 GOIAS		27,85500	167.130,00000	100,00000 %	0,03759 %
MR - ANAPOLIS		0,37500	2.250,00000	1,34626 %	0,00051 %
02437 ANAPOLIS		0,37500	2.250,00000	1,34626 %	0,00051 %
MR - ENTORNO DE BRASILIA		2,43000	14.580,00000	8,72375 %	0,00328 %
02731 ALEXANIA		2,43000	14.580,00000	8,72375 %	0,00328 %
MR - GOIANIA		25,05000	150.300,00000	89,92999 %	0,03381 %
00001 GOIANIA		10,05000	60.300,00000	36,07970 %	0,01356 %
05410 NEROPOLIS		15,00000	90.000,00000	53,85030 %	0,02024 %
35 SALSAO		0,40600	1.218,00000	0,00789 %	0,00000 %
001 GOIAS		0,40000	1.200,00000	98,52217 %	0,00054 %
MR - GOIANIA		0,40000	1.200,00000	98,52217 %	0,00054 %
05410 NEROPOLIS		0,40000	1.200,00000	98,52217 %	0,00054 %
003 SAO PAULO		0,00600	18,00000	1,47783 %	0,00001 %

Procedencia de Produto(s)

TODOS PRODUTOS...

Período : 01/05/2021 Ate 31/05/2021

* MR - Micro regiao

Sub.Grupo Produto Estado Micro Regiao	UF	QUANTIDADE	VALOR	% Participacao	
		TONELADA 74.099,1498	EM R\$ 188.801.494,3984	PRODUTO POR CIDADE VALOR	SUB.GRUPO VALOR
01-HORTALICAS, FOLHAS, FLOR, HASTES-HFFH		5.142,98320	10.154.331,77360	6,94068 %	6,94068 %
35 SALSAO		0,40600	1.218,00000	0,00789 %	0,00000 %
003 SAO PAULO		0,00600	18,00000	1,47783 %	0,00001 %
MR - PIEDADE		0,00600	18,00000	1,47783 %	0,00001 %
01297 PIEDADE		0,00600	18,00000	1,47783 %	0,00001 %
37 TAIOBA		0,04350	43,50000	0,00085 %	0,00000 %
001 GOIAS		0,04350	43,50000	100,00000 %	0,00006 %
MR - GOIANIA		0,01000	10,00000	22,98851 %	0,00001 %
03682 LEOPOLDO DE BULHOES		0,01000	10,00000	22,98851 %	0,00001 %
MR - VALE DO RIO DOS BOIS		0,03350	33,50000	77,01149 %	0,00005 %
03702 PALMEIRAS DE GOIAS		0,03350	33,50000	77,01149 %	0,00005 %
02-HORTALICAS FRUTOS-HF		18.828,61900	43.365.644,07920	25,41003 %	25,41003 %
38 ABOBORA GOIANINHA		195,32000	242.713,82170	1,03736 %	0,00000 %
001 GOIAS		181,32000	225.316,76300	92,83228 %	0,24470 %
MR - ANAPOLIS		4,72000	5.865,29400	2,41655 %	0,00637 %
02437 ANAPOLIS		1,62000	2.013,08810	0,82941 %	0,00219 %
04299 DAMOLANDIA		1,30000	1.615,44120	0,66557 %	0,00175 %
03124 SAO FRANCISCO DE GOIAS		1,80000	2.236,76470	0,92156 %	0,00243 %
MR - CERES		90,40000	112.335,29330	46,28302 %	0,12200 %
05545 NOVA GLORIA		90,40000	112.335,29330	46,28302 %	0,12200 %
MR - GOIANIA		84,90000	105.500,73460	43,46713 %	0,11458 %
03128 GOIANAPOLIS		42,00000	52.191,17610	21,50317 %	0,05668 %
00001 GOIANIA		2,60000	3.230,88240	1,33115 %	0,00351 %
05410 NEROPOLIS		38,00000	47.220,58790	19,45525 %	0,05128 %
02728 TEREZOPOLIS DE GOIAS		2,30000	2.858,08820	1,17755 %	0,00310 %
MR - VALE DO RIO DOS BOIS		1,30000	1.615,44110	0,66557 %	0,00175 %
03702 PALMEIRAS DE GOIAS		1,30000	1.615,44110	0,66557 %	0,00175 %
003 SAO PAULO		14,00000	17.397,05870	7,16772 %	0,01889 %
MR - ASSIS		14,00000	17.397,05870	7,16772 %	0,01889 %
02191 CAMPOS NOVOS PAULISTA		14,00000	17.397,05870	7,16772 %	0,01889 %
39 ABOBORA JAPONESA (KABUTIA)		2.668,50000	2.845.091,85690	14,17257 %	0,00006 %
001 GOIAS		1.641,90000	1.750.555,11330	61,52895 %	2,21581 %
MR - ANAPOLIS		437,78000	466.750,72650	16,40547 %	0,59080 %
02437 ANAPOLIS		31,50000	33.584,55820	1,18044 %	0,04251 %
02438 CAMPO LIMPO DE GOIAS		80,20000	85.507,35150	3,00543 %	0,10823 %
02882 JARAGUA		221,98000	236.669,84840	8,31853 %	0,29957 %
02883 OURO VERDE DE GOIAS		79,98000	85.272,79250	2,99719 %	0,10794 %
04302 PETROLINA DE GOIAS		24,12000	25.716,17590	0,90388 %	0,03255 %
MR - ANICUNS		104,00000	110.882,35080	3,89732 %	0,14035 %
04305 ANICUNS		104,00000	110.882,35080	3,89732 %	0,14035 %
MR - CERES		147,40000	157.154,40870	5,52370 %	0,19892 %
03117 ITAPACI		17,00000	18.124,99960	0,63706 %	0,02294 %
05545 NOVA GLORIA		130,40000	139.029,40910	4,88664 %	0,17598 %
MR - ENTORNO DE BRASILIA		6,20000	6.610,29400	0,23234 %	0,00837 %



CENTRAIS DE ABASTECIMENTO DE GOIAS

Procedencia de Produto(s)
TODOS PRODUTOS...
 Período : 01/05/2021 Ate 31/05/2021
 * MR - Micro regioao

Pagina.: 8
 Emitido: 14/06/2021
 Hora....: 14:22:56

Sub.Grupo	UF	QUANTIDADE	VALOR	% Participacao	
Produto Estado Micro Regiao		TONELADA	EM R\$	PRODUTO POR CIDADE VALOR	SUB.GRUPO VALOR
02-HORTALICAS FRUTOS-HF		18.828,61900	43.365.644,07920	25,41003 %	25,41003 %
39 ABOBORA JAPONESA (KABUTIA)		2.668,50000	2.845.091,85690	14,17257 %	0,00001 %
001 GOIAS		1.641,90000	1.750.555,11330	61,52895 %	2,21581 %
MR - ENTORNO DE BRASILIA		6,20000	6.610,29400	0,23234 %	0,00837 %
02300 CRISTALINA		6,20000	6.610,29400	0,23234 %	0,00837 %
MR - GOIANIA		183,50000	195.643,37840	6,87652 %	0,24764 %
03128 GOIANAPOLIS		70,00000	74.632,35150	2,62320 %	0,09447 %
00001 GOIANIA		40,00000	42.647,05780	1,49897 %	0,05398 %
05410 NEROPOLIS		26,00000	27.720,58770	0,97433 %	0,03509 %
02728 TEREZOPOLIS DE GOIAS		47,50000	50.643,38140	1,78003 %	0,06410 %
MR - MEIA PONTE		86,62000	92.352,20410	3,24602 %	0,11690 %
04147 MORRINHOS		15,00000	15.992,64670	0,56211 %	0,02024 %
00942 PONTALINA		71,62000	76.359,55740	2,68390 %	0,09665 %
MR - SAO MIGUEL DO ARAGUAIA		466,40000	497.264,69630	17,47798 %	0,62943 %
04509 CRIXAS		148,00000	157.794,11460	5,54619 %	0,19973 %
01044 NOVA CRIXAS		170,40000	181.676,46710	6,38561 %	0,22996 %
04275 SAO MIGUEL DO ARAGUAIA		148,00000	157.794,11460	5,54619 %	0,19973 %
MR - SUDOESTE DE GOIAS		210,00000	223.897,05450	7,86959 %	0,28340 %
05423 SANTA HELENA DE GOIAS		210,00000	223.897,05450	7,86959 %	0,28340 %
002 MINAS GERAIS		320,80000	342.029,40520	12,02174 %	0,43293 %
MR - PARACATU		150,40000	160.352,93810	5,63613 %	0,20297 %
02544 PARACATU		150,40000	160.352,93810	5,63613 %	0,20297 %
MR - UBERLANDIA		170,40000	181.676,46710	6,38561 %	0,22996 %
00418 PRATA		170,40000	181.676,46710	6,38561 %	0,22996 %
023 PARANA		344,00000	366.764,69880	12,89114 %	0,46424 %
MR - CURITIBA		104,00000	110.882,35080	3,89732 %	0,14035 %
04454 MANDIRITUBA		104,00000	110.882,35080	3,89732 %	0,14035 %
MR - PONTA GROSSA		240,00000	255.882,34800	8,99382 %	0,32389 %
02270 CASTRO		240,00000	255.882,34800	8,99382 %	0,32389 %
007 RIO GRANDE DO SUL		8,80000	9.382,35280	0,32977 %	0,01188 %
MR - CAXIAS DO SUL		8,80000	9.382,35280	0,32977 %	0,01188 %
01435 CAXIAS DO SUL		8,80000	9.382,35280	0,32977 %	0,01188 %
022 SANTA CATARINA		33,00000	35.183,82280	1,23665 %	0,04453 %
MR - CAMPOS DE LAGES		33,00000	35.183,82280	1,23665 %	0,04453 %
04512 LAGES		33,00000	35.183,82280	1,23665 %	0,04453 %
003 SAO PAULO		320,00000	341.176,46400	11,99176 %	0,43185 %
MR - PIEDADE		320,00000	341.176,46400	11,99176 %	0,43185 %
01297 PIEDADE		320,00000	341.176,46400	11,99176 %	0,43185 %
40 ABOBORA MADURA (BAIANA)		48,00000	48.000,00000	0,25493 %	0,00004 %
001 GOIAS		48,00000	48.000,00000	100,00000 %	0,06478 %
MR - ANAPOLIS		22,00000	22.000,00000	45,83333 %	0,02969 %
02439 ITAGUARI		22,00000	22.000,00000	45,83333 %	0,02969 %
MR - GOIANIA		25,00000	25.000,00000	52,08333 %	0,03374 %
05410 NEROPOLIS		25,00000	25.000,00000	52,08333 %	0,03374 %



CENTRAIS DE ABASTECIMENTO DE GOIAS

Pagina.: 9

Emitido: 14/06/2021

Hora....: 14:22:56

Procedencia de Produto(s)

TODOS PRODUTOS....

Periodo : 01/05/2021 Ate 31/05/2021

* MR - Micro regioao

Sub.Grupo	UF	QUANTIDADE	VALOR	% Participacao	
Produto Estado Micro Regiao		TONELADA	EM R\$	PRODUTO POR CIDADE VALOR	SUB.GRUPO VALOR
		74.099,1498	188.801.494,3984		
02-HORTALICAS FRUTOS-HF		18.828,61900	43.365.644,07920	25,41003 %	25,41003 %
40 ABOBORA MADURA (BAIANA)		48,00000	48.000,00000	0,25493 %	0,00000 %
001 GOIAS		48,00000	48.000,00000	100,00000 %	0,06478 %
MR - PIRES DO RIO		1,00000	1.000,00000	2,08333 %	0,00135 %
04416 GAMELEIRA DE GOIAS		1,00000	1.000,00000	2,08333 %	0,00135 %
42 ABOBORA (MORANGA)		26,16000	24.813,52910	0,13894 %	0,00000 %
001 GOIAS		26,16000	24.813,52910	100,00000 %	0,03530 %
MR - ANAPOLIS		2,28000	2.162,64700	8,71560 %	0,00308 %
02437 ANAPOLIS		0,60000	569,11760	2,29358 %	0,00081 %
02882 JARAGUA		1,68000	1.593,52940	6,42202 %	0,00227 %
MR - CERES		16,00000	15.176,47040	61,16208 %	0,02159 %
05545 NOVA GLORIA		16,00000	15.176,47040	61,16208 %	0,02159 %
MR - MEIA PONTE		7,88000	7.474,41170	30,12232 %	0,01063 %
00942 PONTALINA		7,88000	7.474,41170	30,12232 %	0,01063 %
41 ABOBORA VERDE COMUM-1		806,36000	1.606.790,87470	4,28263 %	0,00004 %
001 GOIAS		806,12000	1.606.312,63940	99,97024 %	1,08789 %
MR - ANAPOLIS		162,90000	324.602,20420	20,20189 %	0,21984 %
02437 ANAPOLIS		19,64000	39.135,58800	2,43564 %	0,02651 %
02438 CAMPO LIMPO DE GOIAS		9,44000	18.810,58820	1,17069 %	0,01274 %
04299 DAMOLANDIA		4,36000	8.687,94100	0,54070 %	0,00588 %
04300 INHUMAS		2,62000	5.220,73540	0,32492 %	0,00354 %
04539 NOVA VENEZA		94,72000	188.743,52850	11,74661 %	0,12783 %
02883 OURO VERDE DE GOIAS		30,12000	60.018,52910	3,73530 %	0,04065 %
04302 PETROLINA DE GOIAS		1,40000	2.789,70580	0,17362 %	0,00189 %
03124 SAO FRANCISCO DE GOIAS		0,60000	1.195,58820	0,07441 %	0,00081 %
MR - ENTORNO DE BRASILIA		0,64000	1.275,29410	0,07937 %	0,00086 %
04128 COCALZINHO DE GOIAS		0,64000	1.275,29410	0,07937 %	0,00086 %
MR - GOIANIA		631,36000	1.258.077,64130	78,29753 %	0,85205 %
05559 ABADIA DE GOIAS		43,14000	85.962,79370	5,34997 %	0,05822 %
04308 BELA VISTA DE GOIAS		5,12000	10.202,35290	0,63495 %	0,00691 %
03127 BONFINOPOLIS		6,96000	13.868,82350	0,86314 %	0,00939 %
01074 CALDAZINHA		0,12000	239,11760	0,01488 %	0,00016 %
03128 GOIANAPOLIS		144,30000	287.538,96930	17,89523 %	0,19474 %
00001 GOIANIA		52,08000	103.777,05840	6,45865 %	0,07028 %
00916 GOIANIRA		4,36000	8.687,94110	0,54070 %	0,00588 %
01355 HIDROLANDIA		3,70000	7.372,79420	0,45885 %	0,00499 %
03682 LEOPOLDO DE BULHOES		112,02000	223.216,32250	13,89206 %	0,15118 %
05410 NEROPOLIS		164,68000	328.149,11610	20,42264 %	0,22224 %
03688 SENADOR CANEDO		0,44000	876,76480	0,05457 %	0,00059 %
02728 TEREZOPOLIS DE GOIAS		93,32000	185.953,82260	11,57299 %	0,12594 %
02297 TRINDADE		1,12000	2.231,76460	0,13890 %	0,00151 %
MR - PIRES DO RIO		11,22000	22.357,49980	1,39144 %	0,01514 %
04416 GAMELEIRA DE GOIAS		10,62000	21.161,91160	1,31703 %	0,01433 %
02744 SILVANIA		0,60000	1.195,58820	0,07441 %	0,00081 %
003 SAO PAULO		0,24000	478,23530	0,02976 %	0,00032 %
MR - JUNDIAI		0,24000	478,23530	0,02976 %	0,00032 %
02671 CAMPO LIMPO PAULISTA		0,24000	478,23530	0,02976 %	0,00032 %
43 ABOBORA VERDE ITALIANA		77,50000	118.529,41050	0,41161 %	0,00000 %



CENTRAIS DE ABASTECIMENTO DE GOIAS

Pagina.: 10

Emitido: 14/06/2021

Hora....: 14:22:56

Procedencia de Produto(s)

TODOS PRODUTOS....

Periodo : 01/05/2021 Ate 31/05/2021

* MR - Micro regioao

Sub.Grupo	UF	QUANTIDADE	VALOR	% Participacao	
Produto		TONELADA	EM R\$	PRODUTO POR CIDADE VALOR	SUB.GRUPO VALOR
Estado		74.099,1498	188.801.494,3984		
Micro Regiao					
02-HORTALICAS FRUTOS-HF		18.828,61900	43.365.644,07920	25,41003 %	25,41003 %
43 ABOBORA VERDE ITALIANA		77,50000	118.529,41050	0,41161 %	0,00000 %
001 GOIAS		77,50000	118.529,41050	100,00000 %	0,10459 %
MR - ANAPOLIS		1,00000	1.529,41170	1,29032 %	0,00135 %
02437 ANAPOLIS		1,00000	1.529,41170	1,29032 %	0,00135 %
MR - GOIANIA		76,50000	116.999,99880	98,70968 %	0,10324 %
03128 GOIANAPOLIS		17,10000	26.152,94090	22,06452 %	0,02308 %
00001 GOIANIA		2,60000	3.976,47050	3,35484 %	0,00351 %
03682 LEOPOLDO DE BULHOES		12,00000	18.352,94100	15,48387 %	0,01619 %
05410 NEROPOLIS		44,80000	68.517,64640	57,80645 %	0,06046 %
44 ABOBORA VERDE MENINA		137,78000	340.397,64910	0,73176 %	0,00000 %
001 GOIAS		137,78000	340.397,64910	100,00000 %	0,18594 %
MR - GOIANIA		137,78000	340.397,64910	100,00000 %	0,18594 %
05559 ABADIA DE GOIAS		0,72000	1.778,82350	0,52257 %	0,00097 %
04308 BELA VISTA DE GOIAS		0,94000	2.322,35290	0,68225 %	0,00127 %
03128 GOIANAPOLIS		42,28000	104.456,47120	30,68660 %	0,05706 %
00001 GOIANIA		2,04000	5.040,00010	1,48062 %	0,00275 %
03682 LEOPOLDO DE BULHOES		19,00000	46.941,17670	13,79010 %	0,02564 %
05410 NEROPOLIS		72,80000	179.858,82470	52,83786 %	0,09825 %
45 BERINJELA		157,50800	427.623,53360	0,83654 %	0,00000 %
001 GOIAS		157,50800	427.623,53360	100,00000 %	0,21256 %
MR - ANAPOLIS		30,04300	81.564,70680	19,07395 %	0,04054 %
02437 ANAPOLIS		1,66400	4.517,64710	1,05645 %	0,00225 %
02438 CAMPO LIMPO DE GOIAS		1,04000	2.823,52950	0,66028 %	0,00140 %
04299 DAMOLANDIA		4,48500	12.176,47070	2,84747 %	0,00605 %
04539 NOVA VENEZA		19,77300	53.682,35350	12,55365 %	0,02668 %
02883 OURO VERDE DE GOIAS		2,43100	6.600,00010	1,54341 %	0,00328 %
04302 PETROLINA DE GOIAS		0,65000	1.764,70590	0,41268 %	0,00088 %
MR - ENTORNO DE BRASILIA		0,24700	670,58820	0,15682 %	0,00033 %
05094 CORUMBA DE GOIAS		0,09100	247,05880	0,05777 %	0,00012 %
02732 PLANALTINA		0,15600	423,52940	0,09904 %	0,00021 %
MR - GOIANIA		125,97000	342.000,00320	79,97689 %	0,17000 %
05559 ABADIA DE GOIAS		1,62500	4.411,76480	1,03169 %	0,00219 %
04308 BELA VISTA DE GOIAS		0,46800	1.270,58830	0,29713 %	0,00063 %
03127 BONFINOPOLIS		3,34100	9.070,58830	2,12116 %	0,00451 %
03128 GOIANAPOLIS		18,56400	50.400,00060	11,78607 %	0,02505 %
00001 GOIANIA		23,60800	64.094,11810	14,98845 %	0,03186 %
03682 LEOPOLDO DE BULHOES		36,33500	98.647,05970	23,06867 %	0,04904 %
05410 NEROPOLIS		31,66800	85.976,47150	20,10565 %	0,04274 %
02728 TEREZOPOLIS DE GOIAS		10,36100	28.129,41190	6,57808 %	0,01398 %
MR - PIRES DO RIO		1,24800	3.388,23540	0,79234 %	0,00168 %
04416 GAMELEIRA DE GOIAS		1,24800	3.388,23540	0,79234 %	0,00168 %
46 CHUCHU		1.341,73600	1.336.354,72380	7,12605 %	0,00009 %
001 GOIAS		1.341,73600	1.336.354,72380	100,00000 %	1,81073 %
MR - ANAPOLIS		89,98000	89.619,11880	6,70624 %	0,12143 %
02437 ANAPOLIS		52,14000	51.930,88310	3,88601 %	0,07037 %
01495 ARACU		8,80000	8.764,70600	0,65587 %	0,01188 %
01496 CATURAI		0,96800	964,11760	0,07215 %	0,00131 %
04300 INHUMAS		17,27000	17.200,73540	1,28714 %	0,02331 %



CENTRAIS DE ABASTECIMENTO DE GOIAS

Pagina.: 11

Emitido: 14/06/2021

Hora....: 14:22:56

Procedencia de Produto(s)

TODOS PRODUTOS....

Periodo : 01/05/2021 Ate 31/05/2021

* MR - Micro regioao

Sub.Grupo Produto Estado Micro Regiao	UF	QUANTIDADE	VALOR	% Participacao	
		TONELADA	EM R\$	PRODUTO POR CIDADE VALOR	SUB.GRUPO VALOR
02-HORTALICAS FRUTOS-HF		18.828,61900	43.365.644,07920	25,41003 %	25,41003 %
46 CHUCHU		1.341,73600	1.336.354,72380	7,12605 %	0,00001 %
001 GOIAS		1.341,73600	1.336.354,72380	100,00000 %	1,81073 %
MR - ANAPOLIS		89,98000	89.619,11880	6,70624 %	0,12143 %
04537 ITABERAI		3,89400	3.878,38250	0,29022 %	0,00526 %
04539 NOVA VENEZA		1,54000	1.533,82350	0,11478 %	0,00208 %
02883 OURO VERDE DE GOIAS		5,36800	5.346,47070	0,40008 %	0,00724 %
MR - GOIANIA		1.251,75600	1.246.735,60500	93,29376 %	1,68930 %
04308 BELA VISTA DE GOIAS		31,13000	31.005,14750	2,32013 %	0,04201 %
03127 BONFINOPOLIS		152,41600	151.804,70780	11,35961 %	0,20569 %
03128 GOIANAPOLIS		254,34200	253.321,91520	18,95619 %	0,34325 %
00001 GOIANIA		142,36200	141.791,03120	10,61028 %	0,19212 %
02719 GUAPO		8,25000	8.216,91180	0,61488 %	0,01113 %
03682 LEOPOLDO DE BULHOES		330,46200	329.136,62220	24,62944 %	0,44597 %
05410 NEROPOLIS		138,82000	138.263,23720	10,34630 %	0,18734 %
03688 SENADOR CANEDO		6,82000	6.792,64710	0,50830 %	0,00920 %
02728 TEREZOPOLIS DE GOIAS		187,15400	186.403,38500	13,94865 %	0,25257 %
48 ERVILHA TORTA COMUM		0,11000	577,50000	0,00058 %	0,00000 %
001 GOIAS		0,11000	577,50000	100,00000 %	0,00015 %
MR - ANAPOLIS		0,01000	52,50000	9,09091 %	0,00001 %
02437 ANAPOLIS		0,01000	52,50000	9,09091 %	0,00001 %
MR - GOIANIA		0,10000	525,00000	90,90909 %	0,00013 %
03682 LEOPOLDO DE BULHOES		0,10000	525,00000	90,90909 %	0,00013 %
49 FEIJAO VARA		91,54500	188.475,00000	0,48620 %	0,00000 %
001 GOIAS		91,54500	188.475,00000	100,00000 %	0,12354 %
MR - ANAPOLIS		0,25500	525,00000	0,27855 %	0,00034 %
04303 TAQUARAL DE GOIAS		0,25500	525,00000	0,27855 %	0,00034 %
MR - ENTORNO DE BRASILIA		0,25500	525,00000	0,27855 %	0,00034 %
05415 PIRENOPOLIS		0,25500	525,00000	0,27855 %	0,00034 %
MR - GOIANIA		91,03500	187.425,00000	99,44290 %	0,12286 %
05559 ABADIA DE GOIAS		0,45900	945,00000	0,50139 %	0,00062 %
03127 BONFINOPOLIS		0,10200	210,00000	0,11142 %	0,00014 %
03128 GOIANAPOLIS		8,92500	18.375,00000	9,74930 %	0,01204 %
00001 GOIANIA		15,64000	32.200,00000	17,08449 %	0,02111 %
03682 LEOPOLDO DE BULHOES		20,50200	42.210,00000	22,39554 %	0,02767 %
05410 NEROPOLIS		35,95500	74.025,00000	39,27577 %	0,04852 %
03688 SENADOR CANEDO		0,17000	350,00000	0,18570 %	0,00023 %
02728 TEREZOPOLIS DE GOIAS		8,26200	17.010,00000	9,02507 %	0,01115 %
02297 TRINDADE		1,02000	2.100,00000	1,11421 %	0,00138 %
50 JILO		455,99100	1.676.437,50000	2,42180 %	0,00003 %
001 GOIAS		455,99100	1.676.437,50000	100,00000 %	0,61538 %
MR - ANAPOLIS		122,75700	451.312,50000	26,92093 %	0,16567 %
02437 ANAPOLIS		14,11000	51.875,00000	3,09436 %	0,01904 %
02438 CAMPO LIMPO DE GOIAS		2,19300	8.062,50000	0,48093 %	0,00296 %
01496 CATURAI		0,81600	3.000,00000	0,17895 %	0,00110 %
04299 DAMOLANDIA		19,48200	71.625,00000	4,27245 %	0,02629 %
04300 INHUMAS		6,76600	24.875,00000	1,48380 %	0,00913 %
04539 NOVA VENEZA		25,24500	92.812,50000	5,53629 %	0,03407 %
02883 OURO VERDE DE GOIAS		51,83300	190.562,50000	11,36711 %	0,06995 %



CENTRAIS DE ABASTECIMENTO DE GOIAS

Pagina.: 12

Emitido: 14/06/2021

Hora....: 14:22:56

Procedencia de Produto(s)

TODOS PRODUTOS....

Periodo : 01/05/2021 Ate 31/05/2021

* MR - Micro regioao

Sub.Grupo	UF	QUANTIDADE	VALOR	% Participacao	
Produto Estado Micro Regiao		TONELADA	EM R\$	PRODUTO POR CIDADE VALOR	SUB.GRUPO VALOR
02-HORTALICAS FRUTOS-HF		18.828,61900	43.365.644,07920	25,41003 %	25,41003 %
50 JILO		455,99100	1.676.437,50000	2,42180 %	0,00000 %
001 GOIAS		455,99100	1.676.437,50000	100,00000 %	0,61538 %
MR - ANAPOLIS		122,75700	451.312,50000	26,92093 %	0,16567 %
04302 PETROLINA DE GOIAS		2,22700	8.187,50000	0,48839 %	0,00301 %
03124 SAO FRANCISCO DE GOIAS		0,08500	312,50000	0,01864 %	0,00011 %
MR - ANICUNS		1,39400	5.125,00000	0,30571 %	0,00188 %
03126 NAZARIO		1,05400	3.875,00000	0,23114 %	0,00142 %
01502 SANTA BARBARA DE GOIAS		0,34000	1.250,00000	0,07456 %	0,00046 %
MR - ENTORNO DE BRASILIA		2,05700	7.562,50000	0,45111 %	0,00278 %
05092 ABADIANIA		0,68000	2.500,00000	0,14913 %	0,00092 %
04128 COCALZINHO DE GOIAS		0,64600	2.375,00000	0,14167 %	0,00087 %
05094 CORUMBA DE GOIAS		0,73100	2.687,50000	0,16031 %	0,00099 %
MR - GOIANIA		321,82700	1.183.187,50000	70,57749 %	0,43432 %
05559 ABADIA DE GOIAS		11,40700	41.937,50000	2,50158 %	0,01539 %
04308 BELA VISTA DE GOIAS		15,67400	57.625,00000	3,43735 %	0,02115 %
03127 BONFINOPOLIS		15,72500	57.812,50000	3,44853 %	0,02122 %
01074 CALDAZINHA		0,69700	2.562,50000	0,15285 %	0,00094 %
03128 GOIANAPOLIS		72,53900	266.687,50000	15,90799 %	0,09789 %
00001 GOIANIA		31,53500	115.937,50000	6,91571 %	0,04256 %
01355 HIDROLANDIA		0,68000	2.500,00000	0,14913 %	0,00092 %
03682 LEOPOLDO DE BULHOES		67,03100	246.437,50000	14,70007 %	0,09046 %
05410 NEROPOLIS		82,85800	304.625,00000	18,17097 %	0,11182 %
05089 SANTO ANTONIO DE GOIAS		0,45900	1.687,50000	0,10066 %	0,00062 %
03688 SENADOR CANEDO		6,71500	24.687,50000	1,47262 %	0,00906 %
02728 TEREZOPOLIS DE GOIAS		15,14700	55.687,50000	3,32178 %	0,02044 %
02297 TRINDADE		1,36000	5.000,00000	0,29825 %	0,00184 %
MR - PIRES DO RIO		7,27600	26.750,00000	1,59565 %	0,00982 %
04416 GAMELEIRA DE GOIAS		7,02100	25.812,50000	1,53972 %	0,00948 %
03703 ORIZONA		0,25500	937,50000	0,05592 %	0,00034 %
MR - VALE DO RIO DOS BOIS		0,68000	2.500,00000	0,14913 %	0,00092 %
03702 PALMEIRAS DE GOIAS		0,68000	2.500,00000	0,14913 %	0,00092 %
51 JURUBEBA		0,22000	525,00000	0,00117 %	0,00000 %
001 GOIAS		0,22000	525,00000	100,00000 %	0,00030 %
MR - GOIANIA		0,22000	525,00000	100,00000 %	0,00030 %
05410 NEROPOLIS		0,22000	525,00000	100,00000 %	0,00030 %
52 MAXIXE		79,43400	232.331,47190	0,42188 %	0,00000 %
001 GOIAS		79,43400	232.331,47190	100,00000 %	0,10720 %
MR - ANAPOLIS		3,43800	10.055,58830	4,32812 %	0,00464 %
02437 ANAPOLIS		1,99800	5.843,82360	2,51530 %	0,00270 %
04539 NOVA VENEZA		1,44000	4.211,76470	1,81283 %	0,00194 %
MR - ENTORNO DE BRASILIA		2,01600	5.896,47060	2,53796 %	0,00272 %
04128 COCALZINHO DE GOIAS		2,01600	5.896,47060	2,53796 %	0,00272 %
MR - GOIANIA		73,96200	216.326,76590	93,11126 %	0,09981 %
05559 ABADIA DE GOIAS		0,03600	105,29420	0,04532 %	0,00005 %
03127 BONFINOPOLIS		0,09000	263,23530	0,11330 %	0,00012 %
01074 CALDAZINHA		7,72200	22.585,58840	9,72128 %	0,01042 %
03128 GOIANAPOLIS		17,06400	49.909,41200	21,48199 %	0,02303 %
00001 GOIANIA		12,36600	36.168,52950	15,56764 %	0,01669 %



CENTRAIS DE ABASTECIMENTO DE GOIAS

Pagina.: 13

Emitido: 14/06/2021

Hora....: 14:22:56

Procedencia de Produto(s)

TODOS PRODUTOS....

Periodo : 01/05/2021 Ate 31/05/2021

* MR - Micro regioao

Sub.Grupo	UF	QUANTIDADE	VALOR	% Participacao	
Produto		TONELADA	EM R\$	PRODUTO POR CIDADE VALOR	SUB.GRUPO VALOR
Estado		74.099,1498	188.801.494,3984		
Micro Regiao					
02-HORTALICAS FRUTOS-HF		18.828,61900	43.365.644,07920	25,41003 %	25,41003 %
52 MAXIXE		79,43400	232.331,47190	0,42188 %	0,00000 %
001 GOIAS		79,43400	232.331,47190	100,00000 %	0,10720 %
MR - GOIANIA		73,96200	216.326,76590	93,11126 %	0,09981 %
01355 HIDROLANDIA		0,21600	631,76480	0,27192 %	0,00029 %
03682 LEOPOLDO DE BULHOES		10,98000	32.114,70600	13,82280 %	0,01482 %
05410 NEROPOLIS		24,30000	71.073,52970	30,59143 %	0,03279 %
03688 SENADOR CANEDO		0,10800	315,88240	0,13596 %	0,00015 %
02297 TRINDADE		1,08000	3.158,82360	1,35962 %	0,00146 %
MR - PIRES DO RIO		0,01800	52,64710	0,02266 %	0,00002 %
04416 GAMELEIRA DE GOIAS		0,01800	52,64710	0,02266 %	0,00002 %
53 MILHO VERDE		1.322,92800	1.653.660,00000	7,02616 %	0,00000 %
001 GOIAS		1.322,92800	1.653.660,00000	100,00000 %	1,78535 %
MR - ANAPOLIS		15,96000	19.950,00000	1,20641 %	0,02154 %
04300 INHUMAS		0,12000	150,00000	0,00907 %	0,00016 %
04537 ITABERAÍ		15,84000	19.800,00000	1,19734 %	0,02138 %
MR - GOIANIA		1.304,56800	1.630.710,00000	98,61217 %	1,76057 %
04308 BELA VISTA DE GOIAS		60,00000	75.000,00000	4,53539 %	0,08097 %
03127 BONFINOPOLIS		70,32000	87.900,00000	5,31548 %	0,09490 %
03128 GOIANAPOLIS		187,44000	234.300,00000	14,16857 %	0,25296 %
00001 GOIANIA		55,29600	69.120,00000	4,17982 %	0,07462 %
03682 LEOPOLDO DE BULHOES		196,68000	245.850,00000	14,86702 %	0,26543 %
05410 NEROPOLIS		734,83200	918.540,00000	55,54588 %	0,99169 %
MR - PIRES DO RIO		2,40000	3.000,00000	0,18142 %	0,00324 %
02744 SILVANIA		2,40000	3.000,00000	0,18142 %	0,00324 %
55 PEPINO COLONIÃO		276,98000	899.814,70290	1,47106 %	0,00005 %
001 GOIAS		276,98000	899.814,70290	100,00000 %	0,37380 %
MR - GOIANIA		276,98000	899.814,70290	100,00000 %	0,37380 %
04308 BELA VISTA DE GOIAS		26,40000	85.764,70560	9,53137 %	0,03563 %
03128 GOIANAPOLIS		94,82000	308.038,23430	34,23352 %	0,12796 %
03682 LEOPOLDO DE BULHOES		98,56000	320.188,23420	35,58380 %	0,13301 %
05410 NEROPOLIS		57,20000	185.823,52880	20,65131 %	0,07719 %
54 PEPINO COMUM-1		980,43000	1.585.989,69130	5,20713 %	0,00005 %
001 GOIAS		974,93000	1.577.092,63260	99,43902 %	1,31571 %
MR - ANAPOLIS		65,49400	105.946,17520	6,68013 %	0,08839 %
02437 ANAPOLIS		25,08000	40.570,58770	2,55806 %	0,03385 %
02882 JARAGUA		16,01600	25.908,23500	1,63357 %	0,02161 %
04539 NOVA VENEZA		2,09000	3.380,88230	0,21317 %	0,00282 %
02883 OURO VERDE DE GOIAS		17,90800	28.968,82320	1,82655 %	0,02417 %
03124 SAO FRANCISCO DE GOIAS		4,40000	7.117,64700	0,44878 %	0,00594 %
MR - ENTORNO DE BRASILIA		0,90200	1.459,11760	0,09200 %	0,00122 %
04128 COCALZINHO DE GOIAS		0,02200	35,58820	0,00224 %	0,00003 %
05415 PIRENOPOLIS		0,88000	1.423,52940	0,08976 %	0,00119 %
MR - GOIANIA		908,13800	1.469.046,75160	92,62650 %	1,22557 %
04308 BELA VISTA DE GOIAS		31,13000	50.357,35230	3,17514 %	0,04201 %
03127 BONFINOPOLIS		35,72800	57.795,29340	3,64412 %	0,04822 %
01074 CALDAZINHA		7,89800	12.776,17630	0,80556 %	0,01066 %
03128 GOIANAPOLIS		639,14400	1.033.909,40330	65,19017 %	0,86255 %
00001 GOIANIA		40,74400	65.909,41110	4,15573 %	0,05499 %

Procedencia de Produto(s)

TODOS PRODUTOS...

Período : 01/05/2021 Ate 31/05/2021

* MR - Micro regioao

Sub.Grupo Produto Estado Micro Regiao	UF	QUANTIDADE	VALOR	% Participacao	
		TONELADA	EM R\$	PRODUTO POR CIDADE VALOR	SUB.GRUPO VALOR
		74.099,1498	188.801.494,3984		
02-HORTALICAS FRUTOS-HF		18.828,61900	43.365.644,07920	25,41003 %	25,41003 %
54 PEPINO COMUM-1		980,43000	1.585.989,69130	5,20713 %	0,00003 %
001 GOIAS		974,93000	1.577.092,63260	99,43902 %	1,31571 %
MR - GOIANIA		908,13800	1.469.046,75160	92,62650 %	1,22557 %
00916 GOIANIRA		14,25600	23.061,17620	1,45406 %	0,01924 %
01355 HIDROLANDIA		2,24400	3.629,99990	0,22888 %	0,00303 %
03682 LEOPOLDO DE BULHOES		80,80600	130.715,58710	8,24189 %	0,10905 %
05410 NEROPOLIS		50,60000	81.852,94050	5,16100 %	0,06829 %
03688 SENADOR CANEDO		1,62800	2.633,52930	0,16605 %	0,00220 %
02728 TEREZOPOLIS DE GOIAS		3,96000	6.405,88220	0,40390 %	0,00534 %
MR - PIRES DO RIO		0,39600	640,58820	0,04039 %	0,00053 %
02744 SILVANIA		0,39600	640,58820	0,04039 %	0,00053 %
003 SAO PAULO		5,50000	8.897,05870	0,56098 %	0,00742 %
MR - LINS		5,50000	8.897,05870	0,56098 %	0,00742 %
03629 SABINO		5,50000	8.897,05870	0,56098 %	0,00742 %
255 PEPINO JAPONES		305,60900	711.148,97920	1,62311 %	0,00000 %
001 GOIAS		305,60900	711.148,97920	100,00000 %	0,41243 %
MR - ANAPOLIS		7,54800	17.564,11800	2,46982 %	0,01019 %
02437 ANAPOLIS		0,59500	1.384,55880	0,19469 %	0,00080 %
02882 JARAGUA		6,95300	16.179,55920	2,27513 %	0,00938 %
MR - GOIANIA		298,06100	693.584,86120	97,53018 %	0,40225 %
04308 BELA VISTA DE GOIAS		39,10000	90.985,29520	12,79413 %	0,05277 %
03127 BONFINOPOLIS		0,34000	791,17650	0,11125 %	0,00046 %
01074 CALDAZINHA		5,88200	13.687,35300	1,92468 %	0,00794 %
03128 GOIANAPOLIS		111,31600	259.031,17960	36,42432 %	0,15023 %
00001 GOIANIA		2,61800	6.092,05890	0,85665 %	0,00353 %
03682 LEOPOLDO DE BULHOES		97,32500	226.474,26740	31,84625 %	0,13134 %
05410 NEROPOLIS		41,48000	96.523,53060	13,57290 %	0,05598 %
317 PIMENTA BIQUINHO		0,39000	7.800,00000	0,00207 %	0,00000 %
001 GOIAS		0,34000	6.800,00000	87,17949 %	0,00046 %
MR - ANAPOLIS		0,09000	1.800,00000	23,07692 %	0,00012 %
04302 PETROLINA DE GOIAS		0,09000	1.800,00000	23,07692 %	0,00012 %
MR - GOIANIA		0,25000	5.000,00000	64,10256 %	0,00034 %
00001 GOIANIA		0,05000	1.000,00000	12,82051 %	0,00007 %
05410 NEROPOLIS		0,20000	4.000,00000	51,28205 %	0,00027 %
002 MINAS GERAIS		0,05000	1.000,00000	12,82051 %	0,00007 %
MR - UBERABA		0,05000	1.000,00000	12,82051 %	0,00007 %
05187 UBERABA		0,05000	1.000,00000	12,82051 %	0,00007 %
56 PIMENTA BODE		35,51900	605.912,36940	0,18864 %	0,00000 %
001 GOIAS		35,51900	605.912,36940	100,00000 %	0,04793 %
MR - ANAPOLIS		7,38000	125.894,12120	20,77761 %	0,00996 %
02437 ANAPOLIS		1,63000	27.805,88310	4,58909 %	0,00220 %
02438 CAMPO LIMPO DE GOIAS		0,35000	5.970,58840	0,98539 %	0,00047 %
04299 DAMOLANDIA		0,65000	11.088,23560	1,83001 %	0,00088 %
04539 NOVA VENEZA		0,30000	5.117,64720	0,84462 %	0,00040 %
02883 OURO VERDE DE GOIAS		0,98000	16.717,64750	2,75909 %	0,00132 %
04302 PETROLINA DE GOIAS		3,47000	59.194,11940	9,76942 %	0,00468 %



CENTRAIS DE ABASTECIMENTO DE GOIAS

Procedencia de Produto(s)
TODOS PRODUTOS....
Periodo : 01/05/2021 Ate 31/05/2021
*** MR - Micro regioao**

Pagina.: 15
 Emitido: 14/06/2021
 Hora....: 14:22:56

Sub.Grupo	UF	QUANTIDADE	VALOR	% Participacao	
Produto Estado Micro Regiao		TONELADA	EM R\$	PRODUTO POR CIDADE VALOR	SUB.GRUPO VALOR
		74.099,1498	188.801.494,3984		
02-HORTALICAS FRUTOS-HF		18.828,61900	43.365.644,07920	25,41003 %	25,41003 %
56	PIMENTA BODE	35,51900	605.912,36940	0,18864 %	0,00000 %
	001 GOIAS	35,51900	605.912,36940	100,00000 %	0,04793 %
	MR - ANICUNS	0,42000	7.164,70610	1,18247 %	0,00057 %
	04306 SANCLERLANDIA	0,23000	3.923,52950	0,64754 %	0,00031 %
	01502 SANTA BARBARA DE GOIAS	0,10000	1.705,88240	0,28154 %	0,00013 %
	01072 TURVANIA	0,09000	1.535,29420	0,25339 %	0,00012 %
	MR - CERES	1,72000	29.341,17730	4,84248 %	0,00232 %
	03115 GOIANESIA	0,75000	12.794,11800	2,11155 %	0,00101 %
	05544 ITAPURANGA	0,02000	341,17650	0,05631 %	0,00003 %
	05556 URUANA	0,95000	16.205,88280	2,67462 %	0,00128 %
	MR - ENTORNO DE BRASILIA	0,13000	2.217,64710	0,36600 %	0,00018 %
	04128 COCALZINHO DE GOIAS	0,13000	2.217,64710	0,36600 %	0,00018 %
	MR - GOIANIA	25,66900	437.882,95290	72,26836 %	0,03464 %
	05559 ABADIA DE GOIAS	0,61000	10.405,88260	1,71739 %	0,00082 %
	04308 BELA VISTA DE GOIAS	9,21000	157.111,76890	25,92978 %	0,01243 %
	01074 CALDAZINHA	0,06500	1.108,82350	0,18300 %	0,00009 %
	03128 GOIANAPOLIS	3,18500	54.332,35440	8,96703 %	0,00430 %
	00001 GOIANIA	8,31000	141.758,82740	23,39593 %	0,01121 %
	00916 GOIANIRA	0,10000	1.705,88240	0,28154 %	0,00013 %
	01355 HIDROLANDIA	0,25000	4.264,70600	0,70385 %	0,00034 %
	03682 LEOPOLDO DE BULHOES	0,72000	12.282,35330	2,02708 %	0,00097 %
	05410 NEROPOLIS	1,79000	30.535,29500	5,03956 %	0,00242 %
	05089 SANTO ANTONIO DE GOIAS	0,09000	1.535,29420	0,25339 %	0,00012 %
	03688 SENADOR CANEDO	0,15900	2.712,35290	0,44765 %	0,00021 %
	02728 TEREZOPOLIS DE GOIAS	0,10000	1.705,88240	0,28154 %	0,00013 %
	02297 TRINDADE	1,08000	18.423,52990	3,04063 %	0,00146 %
	MR - PIRES DO RIO	0,20000	3.411,76480	0,56308 %	0,00027 %
	03703 ORIZONA	0,10000	1.705,88240	0,28154 %	0,00013 %
	02744 SILVANIA	0,10000	1.705,88240	0,28154 %	0,00013 %
57	PIMENTA CUMARI	3,76500	71.977,94120	0,02000 %	0,00000 %
	001 GOIAS	3,73500	71.404,41180	99,20319 %	0,00504 %
	MR - ANAPOLIS	1,46500	28.007,35290	38,91102 %	0,00198 %
	04302 PETROLINA DE GOIAS	1,46500	28.007,35290	38,91102 %	0,00198 %
	MR - ENTORNO DE BRASILIA	0,15000	2.867,64700	3,98406 %	0,00020 %
	04128 COCALZINHO DE GOIAS	0,15000	2.867,64700	3,98406 %	0,00020 %
	MR - GOIANIA	2,12000	40.529,41190	56,30810 %	0,00286 %
	04308 BELA VISTA DE GOIAS	0,80000	15.294,11780	21,24834 %	0,00108 %
	01074 CALDAZINHA	0,04000	764,70590	1,06242 %	0,00005 %
	00001 GOIANIA	0,15000	2.867,64710	3,98406 %	0,00020 %
	01355 HIDROLANDIA	0,03000	573,52940	0,79681 %	0,00004 %
	05410 NEROPOLIS	1,10000	21.029,41170	29,21647 %	0,00148 %
	002 MINAS GERAIS	0,03000	573,52940	0,79681 %	0,00004 %
	MR - UBERABA	0,03000	573,52940	0,79681 %	0,00004 %
	05187 UBERABA	0,03000	573,52940	0,79681 %	0,00004 %
47	PIMENTA DE CHEIRO	78,04300	656.479,37760	0,41449 %	0,00001 %
	001 GOIAS	78,04300	656.479,37760	100,00000 %	0,10532 %
	MR - ANAPOLIS	13,03300	109.630,53370	16,69977 %	0,01759 %
	02437 ANAPOLIS	3,32000	27.927,05990	4,25407 %	0,00448 %



CENTRAIS DE ABASTECIMENTO DE GOIAS

Procedencia de Produto(s)
TODOS PRODUTOS...
 Período : 01/05/2021 Ate 31/05/2021
 * MR - Micro regioao

Pagina.: 16
 Emitido: 14/06/2021
 Hora....: 14:22:56

Sub.Grupo Produto Estado Micro Regiao	UF	QUANTIDADE TONELADA 74.099,1498	VALOR EM R\$ 188.801.494,3984	% Participacao	
				PRODUTO POR CIDADE VALOR	SUB.GRUPO VALOR
02-HORTALICAS FRUTOS-HF		18.828,61900	43.365.644,07920	25,41003 %	25,41003 %
47 PIMENTA DE CHEIRO		78,04300	656.479,37760	0,41449 %	0,00000 %
001 GOIAS		78,04300	656.479,37760	100,00000 %	0,10532 %
MR - ANAPOLIS		13,03300	109.630,53370	16,69977 %	0,01759 %
04300 INHUMAS		0,11000	925,29430	0,14095 %	0,00015 %
04301 ITAGUARU		9,04300	76.067,59100	11,58720 %	0,01220 %
02882 JARAGUA		0,10000	841,17650	0,12813 %	0,00013 %
04302 PETROLINA DE GOIAS		0,46000	3.869,41200	0,58942 %	0,00062 %
MR - ANICUNS		0,10000	841,17650	0,12813 %	0,00013 %
01502 SANTA BARBARA DE GOIAS		0,10000	841,17650	0,12813 %	0,00013 %
MR - CERES		9,26000	77.892,94400	11,86525 %	0,01250 %
05544 ITAPURANGA		8,56000	72.004,70840	10,96831 %	0,01155 %
05556 URUANA		0,70000	5.888,23560	0,89694 %	0,00094 %
MR - ENTORNO DE BRASILIA		1,28000	10.767,05930	1,64012 %	0,00173 %
04128 COCALZINHO DE GOIAS		0,06000	504,70590	0,07688 %	0,00008 %
02732 PLANALTINA		1,22000	10.262,35340	1,56324 %	0,00165 %
MR - GOIANIA		49,71000	418.148,83900	63,69565 %	0,06709 %
05559 ABADIA DE GOIAS		0,84000	7.065,88260	1,07633 %	0,00113 %
04308 BELA VISTA DE GOIAS		26,03000	218.958,24330	33,35341 %	0,03513 %
01074 CALDAZINHA		0,13000	1.093,52950	0,16657 %	0,00018 %
03128 GOIANAPOLIS		1,48000	12.449,41230	1,89639 %	0,00200 %
00001 GOIANIA		12,09000	101.698,23900	15,49146 %	0,01632 %
02719 GUAPO		0,08000	672,94120	0,10251 %	0,00011 %
01355 HIDROLANDIA		0,11000	925,29420	0,14095 %	0,00015 %
05410 NEROPOLIS		3,20000	26.917,64800	4,10030 %	0,00432 %
02728 TEREZOPOLIS DE GOIAS		1,27000	10.682,94170	1,62731 %	0,00171 %
02297 TRINDADE		4,48000	37.684,70720	5,74043 %	0,00605 %
MR - PIRES DO RIO		1,97000	16.571,17720	2,52425 %	0,00266 %
04416 GAMELEIRA DE GOIAS		0,15000	1.261,76480	0,19220 %	0,00020 %
00944 PIRES DO RIO		1,71000	14.384,11820	2,19110 %	0,00231 %
03704 VIANOPOLIS		0,11000	925,29420	0,14095 %	0,00015 %
MR - PORANGATU		2,69000	22.627,64790	3,44682 %	0,00363 %
01054 NIQUELANDIA		2,69000	22.627,64790	3,44682 %	0,00363 %
256 PIMENTA DEDO-DE-MOCA		0,78000	12.158,82320	0,00414 %	0,00000 %
001 GOIAS		0,78000	12.158,82320	100,00000 %	0,00105 %
MR - ANAPOLIS		0,15000	2.338,23520	19,23077 %	0,00020 %
04302 PETROLINA DE GOIAS		0,15000	2.338,23520	19,23077 %	0,00020 %
MR - GOIANIA		0,63000	9.820,58800	80,76923 %	0,00085 %
01355 HIDROLANDIA		0,03000	467,64700	3,84615 %	0,00004 %
05410 NEROPOLIS		0,60000	9.352,94100	76,92308 %	0,00081 %
405 PIMENTA HABANERO		0,10000	100,00000	0,00053 %	0,00000 %
001 GOIAS		0,10000	100,00000	100,00000 %	0,00013 %
MR - GOIANIA		0,10000	100,00000	100,00000 %	0,00013 %
05410 NEROPOLIS		0,10000	100,00000	100,00000 %	0,00013 %
59 PIMENTA MALAGUETA		3,48000	64.482,35360	0,01848 %	0,00000 %
001 GOIAS		3,27000	60.591,17710	93,96552 %	0,00441 %
MR - ANAPOLIS		0,79000	14.638,23530	22,70115 %	0,00107 %

Procedencia de Produto(s)

TODOS PRODUTOS....

Período : 01/05/2021 Ate 31/05/2021

* MR - Micro regioao

Sub.Grupo Produto Estado Micro Regiao	UF	QUANTIDADE	VALOR	% Participacao	
		TONELADA 74.099,1498	EM R\$ 188.801.494,3984	PRODUTO POR CIDADE VALOR	SUB.GRUPO VALOR
02-HORTALICAS FRUTOS-HF		18.828,61900	43.365.644,07920	25,41003 %	25,41003 %
59 PIMENTA MALAGUETA		3,48000	64.482,35360	0,01848 %	0,00000 %
001 GOIAS		3,27000	60.591,17710	93,96552 %	0,00441 %
MR - ANAPOLIS		0,79000	14.638,23530	22,70115 %	0,00107 %
04302 PETROLINA DE GOIAS		0,79000	14.638,23530	22,70115 %	0,00107 %
MR - ENTORNO DE BRASILIA		0,28000	5.188,23540	8,04598 %	0,00038 %
04128 COCALZINHO DE GOIAS		0,28000	5.188,23540	8,04598 %	0,00038 %
MR - GOIANIA		2,20000	40.764,70640	63,21839 %	0,00297 %
04308 BELA VISTA DE GOIAS		0,50000	9.264,70600	14,36782 %	0,00067 %
01074 CALDAZINHA		0,14000	2.594,11770	4,02299 %	0,00019 %
03128 GOIANAPOLIS		0,03000	555,88230	0,86207 %	0,00004 %
00001 GOIANIA		0,15000	2.779,41180	4,31034 %	0,00020 %
00916 GOIANIRA		0,08000	1.482,35300	2,29885 %	0,00011 %
05410 NEROPOLIS		1,30000	24.088,23560	37,35632 %	0,00175 %
002 MINAS GERAIS		0,21000	3.891,17650	6,03448 %	0,00028 %
MR - UBERABA		0,21000	3.891,17650	6,03448 %	0,00028 %
05187 UBERABA		0,21000	3.891,17650	6,03448 %	0,00028 %
60 PIMENTAO		379,78000	1.100.244,99090	2,01704 %	0,00003 %
001 GOIAS		369,78000	1.071.274,40290	97,36690 %	0,49903 %
MR - ANAPOLIS		19,11000	55.362,79360	5,03186 %	0,02579 %
02437 ANAPOLIS		18,48000	53.537,64660	4,86598 %	0,02494 %
04539 NOVA VENEZA		0,32000	927,05880	0,08426 %	0,00043 %
02883 OURO VERDE DE GOIAS		0,31000	898,08820	0,08163 %	0,00042 %
MR - ENTORNO DE BRASILIA		16,50000	47.801,47030	4,34462 %	0,02227 %
02732 PLANALTINA		16,50000	47.801,47030	4,34462 %	0,02227 %
MR - GOIANIA		330,20000	956.608,81560	86,94507 %	0,44562 %
04308 BELA VISTA DE GOIAS		30,87000	89.432,20520	8,12839 %	0,04166 %
03127 BONFINOPOLIS		3,26000	9.444,41170	0,85839 %	0,00440 %
01074 CALDAZINHA		3,18000	9.212,64700	0,83733 %	0,00429 %
03128 GOIANAPOLIS		200,54000	580.976,17170	52,80426 %	0,27064 %
00001 GOIANIA		6,72000	19.468,23510	1,76945 %	0,00907 %
00916 GOIANIRA		4,00000	11.588,23520	1,05324 %	0,00540 %
03682 LEOPOLDO DE BULHOES		59,96000	173.707,64560	15,78809 %	0,08092 %
05410 NEROPOLIS		17,70000	51.277,94070	4,66059 %	0,02389 %
02728 TEREZOPOLIS DE GOIAS		3,97000	11.501,32340	1,04534 %	0,00536 %
MR - MEIA PONTE		2,02000	5.852,05870	0,53189 %	0,00273 %
01376 PIRACANJUBA		0,87000	2.520,44110	0,22908 %	0,00117 %
00942 PONTALINA		1,15000	3.331,61760	0,30281 %	0,00155 %
MR - PIRES DO RIO		1,95000	5.649,26470	0,51346 %	0,00263 %
02744 SILVANIA		1,95000	5.649,26470	0,51346 %	0,00263 %
002 MINAS GERAIS		2,00000	5.794,11760	0,52662 %	0,00270 %
MR - UBERLANDIA		2,00000	5.794,11760	0,52662 %	0,00270 %
05180 ARAGUARI		2,00000	5.794,11760	0,52662 %	0,00270 %
003 SAO PAULO		8,00000	23.176,47040	2,10648 %	0,01080 %
MR - CAMPINAS		5,00000	14.485,29400	1,31655 %	0,00675 %
04014 MONTE MOR		5,00000	14.485,29400	1,31655 %	0,00675 %
MR - LINS		3,00000	8.691,17640	0,78993 %	0,00405 %



CENTRAIS DE ABASTECIMENTO DE GOIAS

Procedencia de Produto(s)
TODOS PRODUTOS...
 Período : 01/05/2021 Ate 31/05/2021
 * MR - Micro regioao

Pagina.: 18
 Emitido: 14/06/2021
 Hora....: 14:22:56

Sub.Grupo	UF	QUANTIDADE	VALOR	% Participacao	
Produto Estado Micro Regiao		TONELADA	EM R\$	PRODUTO POR CIDADE VALOR	SUB.GRUPAO VALOR
		74.099,1498	188.801.494,3984		
02-HORTALICAS FRUTOS-HF		18.828,61900	43.365.644,07920	25,41003 %	25,41003 %
60 PIMENTAO		379,78000	1.100.244,99090	2,01704 %	0,00001 %
003 SAO PAULO		8,00000	23.176,47040	2,10648 %	0,01080 %
MR - LINS		3,00000	8.691,17640	0,78993 %	0,00405 %
03629 SABINO		3,00000	8.691,17640	0,78993 %	0,00405 %
392 PIMENTAO AMARELO - Estufa		1,90000	1.900,00000	0,01009 %	0,00000 %
001 GOIAS		0,30000	300,00000	15,78947 %	0,00040 %
MR - ANAPOLIS		0,30000	300,00000	15,78947 %	0,00040 %
04539 NOVA VENEZA		0,30000	300,00000	15,78947 %	0,00040 %
023 PARANA		1,50000	1.500,00000	78,94737 %	0,00202 %
MR - CURITIBA		1,50000	1.500,00000	78,94737 %	0,00202 %
04198 CURITIBA		1,50000	1.500,00000	78,94737 %	0,00202 %
003 SAO PAULO		0,10000	100,00000	5,26316 %	0,00013 %
MR - JUNDIAI		0,10000	100,00000	5,26316 %	0,00013 %
05037 JUNDIAI		0,10000	100,00000	5,26316 %	0,00013 %
391 PIMENTAO VERMELHO (Estufa)		1,19000	1.190,00000	0,00632 %	0,00000 %
001 GOIAS		1,09000	1.090,00000	91,59664 %	0,00147 %
MR - ANAPOLIS		0,12000	120,00000	10,08403 %	0,00016 %
04539 NOVA VENEZA		0,12000	120,00000	10,08403 %	0,00016 %
MR - ENTORNO DE BRASILIA		0,97000	970,00000	81,51261 %	0,00131 %
02732 PLANALTINA		0,97000	970,00000	81,51261 %	0,00131 %
003 SAO PAULO		0,10000	100,00000	8,40336 %	0,00013 %
MR - JUNDIAI		0,10000	100,00000	8,40336 %	0,00013 %
05037 JUNDIAI		0,10000	100,00000	8,40336 %	0,00013 %
61 QUIABO		334,92200	1.780.152,65430	1,77879 %	0,00002 %
001 GOIAS		334,92200	1.780.152,65430	100,00000 %	0,45199 %
MR - ANAPOLIS		170,95400	908.642,06240	51,04293 %	0,23071 %
02437 ANAPOLIS		10,99000	58.413,23560	3,28136 %	0,01483 %
01495 ARACU		0,63000	3.348,52940	0,18810 %	0,00085 %
02438 CAMPO LIMPO DE GOIAS		0,28000	1.488,23530	0,08360 %	0,00038 %
04299 DAMOLANDIA		49,93800	265.426,76560	14,91034 %	0,06739 %
04300 INHUMAS		48,74800	259.101,76590	14,55503 %	0,06579 %
04539 NOVA VENEZA		27,72000	147.335,29470	8,27655 %	0,03741 %
02883 OURO VERDE DE GOIAS		15,31600	81.406,47090	4,57301 %	0,02067 %
04302 PETROLINA DE GOIAS		10,15000	53.948,52960	3,03056 %	0,01370 %
03124 SAO FRANCISCO DE GOIAS		7,18200	38.173,23540	2,14438 %	0,00969 %
MR - ENTORNO DE BRASILIA		0,46200	2.455,58830	0,13794 %	0,00062 %
04128 COCALZINHO DE GOIAS		0,46200	2.455,58830	0,13794 %	0,00062 %
MR - GOIANIA		136,90600	727.672,65000	40,87698 %	0,18476 %
05559 ABADIA DE GOIAS		0,05600	297,64700	0,01672 %	0,00008 %
03127 BONFINOPOLIS		0,58800	3.125,29410	0,17556 %	0,00079 %
01074 CALDAZINHA		0,16800	892,94120	0,05016 %	0,00023 %
03128 GOIANAPOLIS		39,17200	208.204,11840	11,69586 %	0,05286 %
00001 GOIANIA		17,92000	95.247,05910	5,35050 %	0,02418 %
02719 GUAPO		0,30800	1.637,05890	0,09196 %	0,00042 %



CENTRAIS DE ABASTECIMENTO DE GOIAS

Procedencia de Produto(s)
TODOS PRODUTOS....
Periodo : 01/05/2021 Ate 31/05/2021
*** MR - Micro regioao**

Pagina.: 19
 Emitido: 14/06/2021
 Hora....: 14:22:56

Sub.Grupo	UF	QUANTIDADE	VALOR	% Participacao	
Produto Estado Micro Regiao		TONELADA	EM R\$	PRODUTO POR CIDADE VALOR	SUB.GRUPO VALOR
02-HORTALICAS FRUTOS-HF		18.828,61900	43.365.644,07920	25,41003 %	25,41003 %
61 QUIABO		334,92200	1.780.152,65430	1,77879 %	0,00000 %
001 GOIAS		334,92200	1.780.152,65430	100,00000 %	0,45199 %
MR - GOIANIA		136,90600	727.672,65000	40,87698 %	0,18476 %
01355 HIDROLANDIA		0,11200	595,29410	0,03344 %	0,00015 %
03682 LEOPOLDO DE BULHOES		23,94000	127.244,11820	7,14793 %	0,03231 %
05410 NEROPOLIS		50,68000	269.370,58960	15,13188 %	0,06839 %
05089 SANTO ANTONIO DE GOIAS		1,49800	7.962,05890	0,44727 %	0,00202 %
03688 SENADOR CANEDO		0,22400	1.190,58820	0,06688 %	0,00030 %
02728 TEREZOPOLIS DE GOIAS		1,96000	10.417,64700	0,58521 %	0,00265 %
02297 TRINDADE		0,28000	1.488,23530	0,08360 %	0,00038 %
MR - PIRES DO RIO		0,35000	1.860,29420	0,10450 %	0,00047 %
03703 ORIZONA		0,35000	1.860,29420	0,10450 %	0,00047 %
MR - VALE DO RIO DOS BOIS		26,25000	139.522,05940	7,83765 %	0,03543 %
02309 CAMPESTRE DE GOIAS		10,22000	54.320,58840	3,05146 %	0,01379 %
03702 PALMEIRAS DE GOIAS		16,03000	85.201,47100	4,78619 %	0,02163 %
65 TOMATE CEREJA BDJ		7,04600	21.138,00000	0,03742 %	0,00001 %
001 GOIAS		7,04600	21.138,00000	100,00000 %	0,00951 %
MR - GOIANIA		7,04600	21.138,00000	100,00000 %	0,00951 %
03128 GOIANAPOLIS		6,94600	20.838,00000	98,58076 %	0,00937 %
05410 NEROPOLIS		0,10000	300,00000	1,41924 %	0,00013 %
393 TOMATE CEREJA CAIXA		285,14200	1.974.646,46770	1,51441 %	0,00000 %
001 GOIAS		282,72200	1.957.887,64420	99,15130 %	0,38155 %
MR - ANAPOLIS		2,55200	17.672,94110	0,89499 %	0,00344 %
02438 CAMPO LIMPO DE GOIAS		2,00200	13.864,11760	0,70211 %	0,00270 %
04537 ITABERAI		0,55000	3.808,82350	0,19289 %	0,00074 %
MR - GOIANIA		280,17000	1.940.214,70310	98,25631 %	0,37810 %
04308 BELA VISTA DE GOIAS		9,37200	64.902,35270	3,28678 %	0,01265 %
03128 GOIANAPOLIS		162,91000	1.128.173,52790	57,13294 %	0,21985 %
00001 GOIANIA		5,14800	35.650,58810	1,80542 %	0,00695 %
03682 LEOPOLDO DE BULHOES		78,98000	546.947,05820	27,69848 %	0,10659 %
05410 NEROPOLIS		23,76000	164.541,17620	8,33269 %	0,03207 %
003 SAO PAULO		2,42000	16.758,82350	0,84870 %	0,00327 %
MR - PIEDADE		2,42000	16.758,82350	0,84870 %	0,00327 %
01297 PIEDADE		2,42000	16.758,82350	0,84870 %	0,00327 %
64 TOMATE LONGA VIDA		4.561,19400	11.707.877,59830	24,22479 %	0,00075 %
001 GOIAS		3.868,72200	9.930.409,37020	84,81819 %	5,22101 %
MR - ANAPOLIS		638,39600	1.638.663,52280	13,99625 %	0,86154 %
02437 ANAPOLIS		414,17200	1.063.115,28980	9,08034 %	0,55894 %
04538 ITAUCU		35,72800	91.708,23490	0,78330 %	0,04822 %
02882 JARAGUA		2,64000	6.776,47060	0,05788 %	0,00356 %
02883 OURO VERDE DE GOIAS		184,86600	474.522,35100	4,05302 %	0,24948 %
03124 SAO FRANCISCO DE GOIAS		0,99000	2.541,17650	0,02170 %	0,00134 %
MR - CATALAO		22,00000	56.470,58800	0,48233 %	0,02969 %
04148 CATALAO		22,00000	56.470,58800	0,48233 %	0,02969 %
MR - CHAPADA DOS VEADEIROS		681,40600	1.749.063,52220	14,93920 %	0,91959 %
04287 ALTO PARAISO DE GOIAS		8,86600	22.757,64700	0,19438 %	0,01197 %

Procedencia de Produto(s)

TODOS PRODUTOS...

Período : 01/05/2021 Ate 31/05/2021

* MR - Micro regioao

Sub.Grupo Produto Estado Micro Regiao	UF	QUANTIDADE	VALOR	% Participacao	
		TONELADA 74.099,1498	EM R\$ 188.801.494,3984	PRODUTO POR CIDADE VALOR	SUB.GRUPO VALOR
02-HORTALICAS FRUTOS-HF		18.828,61900	43.365.644,07920	25,41003 %	25,41003 %
64 TOMATE LONGA VIDA		4.561,19400	11.707.877,59830	24,22479 %	0,00122 %
001 GOIAS		3.868,72200	9.930.409,37020	84,81819 %	5,22101 %
MR - CHAPADA DOS VEADEIROS		681,40600	1.749.063,52220	14,93920 %	0,91959 %
0542 SAO JOAO D ALIANCA		672,54000	1.726.305,87520	14,74482 %	0,90762 %
MR - ENTORNO DE BRASILIA		394,92200	1.013.703,52510	8,65830 %	0,53296 %
05094 CORUMBA DE GOIAS		383,32800	983.943,52530	8,40412 %	0,51732 %
05415 PIRENOPOLIS		11,59400	29.759,99980	0,25419 %	0,01565 %
MR - GOIANIA		2.054,91000	5.274.635,27180	45,05202 %	2,77319 %
04308 BELA VISTA DE GOIAS		1,38600	3.557,64700	0,03039 %	0,00187 %
03127 BONFINOPOLIS		14,30000	36.705,88220	0,31351 %	0,01930 %
03128 GOIANAPOLIS		1.278,94800	3.282.861,16270	28,03976 %	1,72600 %
00001 GOIANIA		80,30000	206.117,64620	1,76050 %	0,10837 %
03682 LEOPOLDO DE BULHOES		450,18600	1.155.557,64210	9,86992 %	0,60755 %
05410 NEROPOLIS		222,53000	571.199,99760	4,87877 %	0,30031 %
02728 TEREZOPOLIS DE GOIAS		7,26000	18.635,29400	0,15917 %	0,00980 %
MR - PIRES DO RIO		77,08800	197.872,94030	1,69008 %	0,10403 %
04416 GAMELEIRA DE GOIAS		66,83600	171.557,64630	1,46532 %	0,09020 %
03704 VIANOPOLIS		10,25200	26.315,29400	0,22477 %	0,01384 %
002 MINAS GERAIS		224,68600	576.734,11530	4,92603 %	0,30322 %
MR - ARAXA		18,59000	47.717,64690	0,40757 %	0,02509 %
04884 SACRAMENTO		18,59000	47.717,64690	0,40757 %	0,02509 %
MR - PATOS DE MINAS		67,49600	173.251,76400	1,47979 %	0,09109 %
02064 LAGOA FORMOSA		51,48000	132.141,17590	1,12865 %	0,06947 %
02065 PATOS DE MINAS		16,01600	41.110,58810	0,35114 %	0,02161 %
MR - POUSO ALEGRE		127,60000	327.529,41040	2,79751 %	0,17220 %
05232 ITAPEVA		127,60000	327.529,41040	2,79751 %	0,17220 %
MR - UBERLANDIA		11,00000	28.235,29400	0,24116 %	0,01484 %
05180 ARAGUARI		11,00000	28.235,29400	0,24116 %	0,01484 %
003 SAO PAULO		467,78600	1.200.734,11280	10,25578 %	0,63130 %
MR - CAMPINAS		277,35400	711.924,70310	6,08073 %	0,37430 %
04014 MONTE MOR		121,17600	311.039,99880	2,65667 %	0,16353 %
01260 SUMARE		156,17800	400.884,70430	3,42406 %	0,21077 %
MR - CAPAO BONITO		15,40000	39.529,41160	0,33763 %	0,02078 %
02240 RIBEIRAO BRANCO		15,40000	39.529,41160	0,33763 %	0,02078 %
MR - ITAPEVA		67,10000	172.235,29340	1,47111 %	0,09055 %
04008 ITAPEVA		67,10000	172.235,29340	1,47111 %	0,09055 %
MR - LINS		4,84000	12.423,52940	0,10611 %	0,00653 %
03629 SABINO		4,84000	12.423,52940	0,10611 %	0,00653 %
MR - MOJI MIRIM		74,93200	192.338,82270	1,64282 %	0,10112 %
01258 MOGI GUACU		16,28000	41.788,23510	0,35692 %	0,02197 %
00810 MOJI MIRIM		58,65200	150.550,58760	1,28589 %	0,07915 %
MR - PIRASSUNUNGA		12,76000	32.752,94100	0,27975 %	0,01722 %
01254 AGUAI		12,76000	32.752,94100	0,27975 %	0,01722 %
MR - SAO PAULO		15,40000	39.529,41160	0,33763 %	0,02078 %
05050 SAO PAULO		15,40000	39.529,41160	0,33763 %	0,02078 %



CENTRAIS DE ABASTECIMENTO DE GOIAS

Pagina.: 21

Emitido: 14/06/2021

Hora....: 14:22:56

Procedencia de Produto(s)

TODOS PRODUTOS....

Periodo : 01/05/2021 Ate 31/05/2021

* MR - Micro regioao

Sub.Grupo Produto Estado Micro Regiao	UF	QUANTIDADE	VALOR	% Participacao	
		TONELADA 74.099,1498	EM R\$ 188.801.494,3984	PRODUTO POR CIDADE VALOR	SUB.GRUPO VALOR
02-HORTALICAS FRUTOS-HF		18.828,61900	43.365.644,07920	25,41003 %	25,41003 %
63 TOMATE SALADA		4,40000	34.588,23520	0,02337 %	0,00000 %
001 GOIAS		4,40000	34.588,23520	100,00000 %	0,00594 %
MR - GOIANIA		4,40000	34.588,23520	100,00000 %	0,00594 %
03128 GOIANAPOLIS		1,10000	8.647,05880	25,00000 %	0,00148 %
03682 LEOPOLDO DE BULHOES		2,20000	17.294,11760	50,00000 %	0,00297 %
05410 NEROPOLIS		1,10000	8.647,05880	25,00000 %	0,00148 %
62 TOMATE SALADETE		3.902,53600	10.225.896,50180	20,72662 %	0,00057 %
001 GOIAS		3.687,81600	9.663.261,20590	94,49794 %	4,97687 %
MR - ANAPOLIS		403,63400	1.057.650,59110	10,34286 %	0,54472 %
02437 ANAPOLIS		311,65200	816.628,23770	7,98588 %	0,42059 %
02882 JARAGUA		1,10000	2.882,35290	0,02819 %	0,00148 %
04539 NOVA VENEZA		0,24200	634,11760	0,00620 %	0,00033 %
02883 OURO VERDE DE GOIAS		90,64000	237.505,88290	2,32259 %	0,12232 %
MR - CHAPADA DOS VEADEIROS		546,78800	1.432.760,00440	14,01109 %	0,73791 %
05542 SAO JOAO D ALIANCA		546,78800	1.432.760,00440	14,01109 %	0,73791 %
MR - ENTORNO DE BRASILIA		244,33200	640.228,23720	6,26085 %	0,32974 %
05094 CORUMBA DE GOIAS		244,33200	640.228,23720	6,26085 %	0,32974 %
MR - GOIANIA		2.267,16600	5.940.702,37130	58,09469 %	3,05964 %
04308 BELA VISTA DE GOIAS		165,44000	433.505,88370	4,23929 %	0,22327 %
03127 BONFINOPOLIS		6,18200	16.198,82360	0,15841 %	0,00834 %
03128 GOIANAPOLIS		1.297,64800	3.400.254,12810	33,25140 %	1,75123 %
00001 GOIANIA		45,10000	118.176,47100	1,15566 %	0,06086 %
03682 LEOPOLDO DE BULHOES		606,38600	1.588.925,88720	15,53826 %	0,81834 %
05410 NEROPOLIS		146,41000	383.641,17770	3,75166 %	0,19759 %
MR - PIRES DO RIO		225,89600	591.920,00190	5,78844 %	0,30486 %
04416 GAMELEIRA DE GOIAS		225,89600	591.920,00190	5,78844 %	0,30486 %
002 MINAS GERAIS		180,40000	472.705,88380	4,62264 %	0,24346 %
MR - POUSO ALEGRE		180,40000	472.705,88380	4,62264 %	0,24346 %
05232 ITAPEVA		180,40000	472.705,88380	4,62264 %	0,24346 %
003 SAO PAULO		34,32000	89.929,41210	0,87943 %	0,04632 %
MR - ITAPEVA		34,32000	89.929,41210	0,87943 %	0,04632 %
04008 ITAPEVA		34,32000	89.929,41210	0,87943 %	0,04632 %
67 VAGEM		256,32100	1.159.823,52130	1,36134 %	0,00003 %
001 GOIAS		256,32100	1.159.823,52130	100,00000 %	0,34592 %
MR - ANAPOLIS		21,17700	95.823,52870	8,26191 %	0,02858 %
02437 ANAPOLIS		17,39400	78.705,88180	6,78602 %	0,02347 %
04299 DAMOLANDIA		1,49500	6.764,70580	0,58325 %	0,00202 %
02883 OURO VERDE DE GOIAS		2,28800	10.352,94110	0,89263 %	0,00309 %
MR - ENTORNO DE BRASILIA		2,73000	12.352,94110	1,06507 %	0,00368 %
05092 ABADIANIA		0,78000	3.529,41170	0,30431 %	0,00105 %
05094 CORUMBA DE GOIAS		1,95000	8.823,52940	0,76076 %	0,00263 %
MR - GOIANIA		230,65900	1.043.705,87520	89,98833 %	0,31128 %
05559 ABADIA DE GOIAS		0,22100	1.000,00020	0,08622 %	0,00030 %
04308 BELA VISTA DE GOIAS		11,05000	49.999,99960	4,31100 %	0,01491 %
03127 BONFINOPOLIS		0,87100	3.941,17650	0,33981 %	0,00118 %
03128 GOIANAPOLIS		22,13900	100.176,46980	8,63722 %	0,02988 %



CENTRAIS DE ABASTECIMENTO DE GOIAS

Procedencia de Produto(s)
TODOS PRODUTOS...
 Período : 01/05/2021 Ate 31/05/2021
 * MR - Micro regioao

Pagina.: 22
 Emitido: 14/06/2021
 Hora....: 14:22:56

Sub.Grupo	UF	QUANTIDADE	VALOR	% Participacao	
Produto Estado Micro Regiao		TONELADA	EM R\$	PRODUTO POR CIDADE VALOR	SUB.GRUPO VALOR
		74.099,1498	188.801.494,3984		
02-HORTALICAS FRUTOS-HF		18.828,61900	43.365.644,07920	25,41003 %	25,41003 %
67 VAGEM		256,32100	1.159.823,52130	1,36134 %	0,00001 %
001 GOIAS		256,32100	1.159.823,52130	100,00000 %	0,34592 %
MR - GOIANIA		230,65900	1.043.705,87520	89,98833 %	0,31128 %
00001 GOIANIA		5,91500	26.764,70570	2,30765 %	0,00798 %
03682 LEOPOLDO DE BULHOES		153,46500	694.411,75990	59,87219 %	0,20711 %
05410 NEROPOLIS		34,86600	157.764,70470	13,60248 %	0,04705 %
03688 SENADOR CANEDO		0,44200	2.000,00000	0,17244 %	0,00060 %
02728 TEREZOPOLIS DE GOIAS		1,69000	7.647,05880	0,65933 %	0,00228 %
MR - PIRES DO RIO		1,75500	7.941,17630	0,68469 %	0,00237 %
04416 GAMELEIRA DE GOIAS		1,75500	7.941,17630	0,68469 %	0,00237 %
03-RAIZES-TUBERCULOS-BULBO-RTB		17.896,85460	40.947.115,64490	24,15258 %	24,15258 %
69 ALHO ARGENTINO		90,80000	1.623.717,64340	0,50735 %	0,00001 %
001 GOIAS		90,80000	1.623.717,64340	100,00000 %	0,12254 %
MR - GOIANIA		90,80000	1.623.717,64340	100,00000 %	0,12254 %
00001 GOIANIA		3,80000	67.952,94110	4,18502 %	0,00513 %
05410 NEROPOLIS		87,00000	1.555.764,70230	95,81498 %	0,11741 %
70 ALHO CHINES		3,34000	3.340,00000	0,01866 %	0,00000 %
001 GOIAS		3,34000	3.340,00000	100,00000 %	0,00451 %
MR - ANAPOLIS		0,36000	360,00000	10,77844 %	0,00049 %
04300 INHUMAS		0,36000	360,00000	10,77844 %	0,00049 %
MR - GOIANIA		2,98000	2.980,00000	89,22156 %	0,00402 %
00001 GOIANIA		2,00000	2.000,00000	59,88024 %	0,00270 %
05410 NEROPOLIS		0,98000	980,00000	29,34132 %	0,00132 %
72 ALHO NACIONAL		164,09000	3.548.446,25000	0,91687 %	0,00004 %
001 GOIAS		164,09000	3.548.446,25000	100,00000 %	0,22145 %
MR - ANAPOLIS		23,53000	508.836,25000	14,33969 %	0,03175 %
04300 INHUMAS		23,53000	508.836,25000	14,33969 %	0,03175 %
MR - GOIANIA		140,56000	3.039.610,00000	85,66031 %	0,18969 %
00001 GOIANIA		11,24000	243.065,00000	6,84990 %	0,01517 %
05410 NEROPOLIS		129,32000	2.796.545,00000	78,81041 %	0,17452 %
73 ALHO PORRO		0,07500	150,00000	0,00042 %	0,00000 %
003 SAO PAULO		0,07500	150,00000	100,00000 %	0,00010 %
MR - PIEDADE		0,07500	150,00000	100,00000 %	0,00010 %
01297 PIEDADE		0,07500	150,00000	100,00000 %	0,00010 %
345 BATATA BOLINHA		1.057,00000	1.566.847,05750	5,90607 %	0,00050 %
002 MINAS GERAIS		987,00000	1.463.082,35170	93,37748 %	1,33200 %
MR - ARAXA		601,00000	890.894,11690	56,85904 %	0,81108 %
04884 SACRAMENTO		276,00000	409.129,41140	26,11164 %	0,37247 %
05188 SANTA JULIANA		325,00000	481.764,70550	30,74740 %	0,43860 %
MR - POUSO ALEGRE		386,00000	572.188,23480	36,51845 %	0,52092 %
03520 BOM REPOUSO		210,00000	311.294,11740	19,86755 %	0,28340 %
05231 BUENO BRANDAO		176,00000	260.894,11740	16,65090 %	0,23752 %



CENTRAIS DE ABASTECIMENTO DE GOIAS

Pagina.: 23

Emitido: 14/06/2021

Hora....: 14:22:56

Procedencia de Produto(s)

TODOS PRODUTOS....

Periodo : 01/05/2021 Ate 31/05/2021

* MR - Micro regioao

Sub.Grupo Produto Estado Micro Regiao	UF	QUANTIDADE	VALOR	% Participacao	
		TONELADA	EM R\$	PRODUTO POR CIDADE VALOR	SUB.GRUPO VALOR
03-RAIZES-TUBERCULOS-BULBO-RTB		17.896,85460	40.947.115,64490	24,15258 %	24,15258 %
345 BATATA BOLINHA		1.057,00000	1.566.847,05750	5,90607 %	0,00013 %
003 SAO PAULO		70,00000	103.764,70580	6,62252 %	0,09447 %
MR - AMPARO		70,00000	103.764,70580	6,62252 %	0,09447 %
02207 PEDRA BELA		70,00000	103.764,70580	6,62252 %	0,09447 %
74 BATATA COMUM DIVERSAS		2.419,10000	3.557.500,01130	13,51690 %	0,00007 %
001 GOIAS		38,00000	55.882,35310	1,57083 %	0,05128 %
MR - GOIANIA		38,00000	55.882,35310	1,57083 %	0,05128 %
00001 GOIANIA		38,00000	55.882,35310	1,57083 %	0,05128 %
002 MINAS GERAIS		2.101,10000	3.089.852,95100	86,85462 %	2,83553 %
MR - ARAXA		1.198,35000	1.762.279,41730	49,53702 %	1,61723 %
04882 ARAXA		44,60000	65.588,23550	1,84366 %	0,06019 %
03873 IBIA		27,50000	40.441,17660	1,13679 %	0,03711 %
01201 NOVA PONTE		60,00000	88.235,29440	2,48026 %	0,08097 %
03874 PERDIZES		15,00000	22.058,82360	0,62007 %	0,02024 %
04884 SACRAMENTO		515,25000	757.720,59060	21,29924 %	0,69535 %
05188 SANTA JULIANA		536,00000	788.235,29660	22,15700 %	0,72336 %
MR - PATOS DE MINAS		207,25000	304.779,41280	8,56724 %	0,27969 %
02068 SAO GOTARDO		207,25000	304.779,41280	8,56724 %	0,27969 %
MR - PATROCINIO		38,00000	55.882,35310	1,57083 %	0,05128 %
03468 MONTE CARMELO		38,00000	55.882,35310	1,57083 %	0,05128 %
MR - PIUI		35,00000	51.470,58840	1,44682 %	0,04723 %
05196 MEDEIROS		35,00000	51.470,58840	1,44682 %	0,04723 %
MR - POUSO ALEGRE		622,50000	915.441,17940	25,73271 %	0,84009 %
03520 BOM REPOUSO		325,00000	477.941,17800	13,43475 %	0,43860 %
05231 BUENO BRANDAO		297,50000	437.500,00140	12,29796 %	0,40149 %
003 SAO PAULO		280,00000	411.764,70720	11,57455 %	0,37787 %
MR - AMPARO		280,00000	411.764,70720	11,57455 %	0,37787 %
02207 PEDRA BELA		280,00000	411.764,70720	11,57455 %	0,37787 %
75 BATATA DOCE		1.626,67200	2.430.659,31260	9,08915 %	0,00054 %
001 GOIAS		1.585,03200	2.368.438,62290	97,44017 %	2,13907 %
MR - ANAPOLIS		1.427,83200	2.133.542,07100	87,77627 %	1,92692 %
02437 ANAPOLIS		296,44800	442.968,27640	18,22420 %	0,40007 %
02438 CAMPO LIMPO DE GOIAS		1.116,14400	1.667.801,38080	68,61518 %	1,50628 %
02882 JARAGUA		0,84000	1.255,17240	0,05164 %	0,00113 %
02883 OURO VERDE DE GOIAS		14,40000	21.517,24140	0,88524 %	0,01943 %
MR - GOIANIA		157,20000	234.896,55190	9,66390 %	0,21215 %
03128 GOIANAPOLIS		86,40000	129.103,44840	5,31146 %	0,11660 %
03682 LEOPOLDO DE BULHOES		50,40000	75.310,34490	3,09835 %	0,06802 %
05410 NEROPOLIS		20,40000	30.482,75860	1,25409 %	0,02753 %
003 SAO PAULO		41,64000	62.220,68970	2,55983 %	0,05619 %
MR - JUNDIAI		41,64000	62.220,68970	2,55983 %	0,05619 %
02671 CAMPO LIMPO PAULISTA		41,64000	62.220,68970	2,55983 %	0,05619 %
76 BATATA LISA (ACHATI-BINJ)		2.562,10000	7.324.591,74050	14,31592 %	0,00121 %



CENTRAIS DE ABASTECIMENTO DE GOIAS

Procedencia de Produto(s)
TODOS PRODUTOS...
 Período : 01/05/2021 Ate 31/05/2021
 * MR - Micro regiao

Pagina.: 24
 Emitido: 14/06/2021
 Hora....: 14:22:56

Sub.Grupo	UF	QUANTIDADE	VALOR	% Participacao	
Produto Estado Micro Regiao		TONELADA	EM R\$	PRODUTO POR CIDADE VALOR	SUB.GRUPO VALOR
		74.099,1498	188.801.494,3984		
03-RAIZES-TUBERCULOS-BULBO-RTB		17.896,85460	40.947.115,64490	24,15258 %	24,15258 %
76 BATATA LISA (ACHATI-BINJ)		2.562,10000	7.324.591,74050	14,31592 %	0,00121 %
002 MINAS GERAIS		2.348,50000	6.713.947,03660	91,66309 %	3,16940 %
MR - ARAXA		1.223,25000	3.497.055,87080	47,74404 %	1,65083 %
04884 SACRAMENTO		663,25000	1.896.114,69960	25,88697 %	0,89508 %
05188 SANTA JULIANA		560,00000	1.600.941,17120	21,85707 %	0,75574 %
MR - PATOS DE MINAS		480,25000	1.372.949,99540	18,74439 %	0,64812 %
02068 SAO GOTARDO		480,25000	1.372.949,99540	18,74439 %	0,64812 %
MR - POUSO ALEGRE		645,00000	1.843.941,17040	25,17466 %	0,87046 %
03520 BOM REPOUSO		241,00000	688.976,46830	9,40635 %	0,32524 %
05231 BUENO BRANDAO		404,00000	1.154.964,70210	15,76832 %	0,54522 %
003 SAO PAULO		213,60000	610.644,70390	8,33691 %	0,28826 %
MR - AMPARO		176,10000	503.438,82190	6,87327 %	0,23765 %
02207 PEDRA BELA		176,10000	503.438,82190	6,87327 %	0,23765 %
MR - SAO JOAO DA BOA VISTA		37,50000	107.205,88200	1,46364 %	0,05061 %
04010 DIVINOLANDIA		37,50000	107.205,88200	1,46364 %	0,05061 %
77 BATATA SALSA (MANDIOCA SALSA)		60,48000	945.000,00000	0,33794 %	0,00010 %
003 SAO PAULO		60,48000	945.000,00000	100,00000 %	0,08162 %
MR - AMPARO		55,04000	860.000,00000	91,00529 %	0,07428 %
02207 PEDRA BELA		55,04000	860.000,00000	91,00529 %	0,07428 %
MR - PIEDADE		5,44000	85.000,00000	8,99471 %	0,00734 %
01297 PIEDADE		5,44000	85.000,00000	8,99471 %	0,00734 %
338 BATATA YAKON		27,07200	270.720,00000	0,15127 %	0,00005 %
003 SAO PAULO		27,07200	270.720,00000	100,00000 %	0,03653 %
MR - AMPARO		27,00000	270.000,00000	99,73404 %	0,03644 %
02207 PEDRA BELA		27,00000	270.000,00000	99,73404 %	0,03644 %
MR - PIEDADE		0,07200	720,00000	0,26596 %	0,00010 %
01297 PIEDADE		0,07200	720,00000	0,26596 %	0,00010 %
78 BETERRABA		1.145,12000	2.340.760,00310	6,39844 %	0,00022 %
005 BAHIA		122,00000	249.382,35320	10,65391 %	0,16464 %
MR - IRECE		122,00000	249.382,35320	10,65391 %	0,16464 %
02510 IRECE		122,00000	249.382,35320	10,65391 %	0,16464 %
001 GOIAS		784,92000	1.604.468,82570	68,54478 %	1,05928 %
MR - ANAPOLIS		192,02000	392.511,47120	16,76855 %	0,25914 %
02437 ANAPOLIS		1,20000	2.452,94120	0,10479 %	0,00162 %
02438 CAMPO LIMPO DE GOIAS		110,00000	224.852,94150	9,60598 %	0,14845 %
02883 OURO VERDE DE GOIAS		80,80000	165.164,70610	7,05603 %	0,10904 %
04302 PETROLINA DE GOIAS		0,02000	40,88240	0,00175 %	0,00003 %
MR - ENTORNO DE BRASILIA		379,88000	776.519,41270	33,17382 %	0,51266 %
02300 CRISTALINA		379,88000	776.519,41270	33,17382 %	0,51266 %
MR - GOIANIA		213,02000	435.437,94180	18,60242 %	0,28748 %
03128 GOIANAPOLIS		117,00000	239.161,76500	10,21727 %	0,15790 %
03682 LEOPOLDO DE BULHOES		28,00000	57.235,29420	2,44516 %	0,03779 %
05410 NEROPOLIS		58,00000	118.558,82370	5,06497 %	0,07827 %



CENTRAIS DE ABASTECIMENTO DE GOIAS

Procedencia de Produto(s)
TODOS PRODUTOS....
Periodo : 01/05/2021 Ate 31/05/2021
*** MR - Micro regioao**

Pagina.: 25
 Emitido: 14/06/2021
 Hora....: 14:22:56

Sub.Grupo	UF	QUANTIDADE	VALOR	% Participacao	
Produto Estado Micro Regiao		TONELADA	EM R\$	PRODUTO POR CIDADE VALOR	SUB.GRUPO VALOR
03-RAIZES-TUBERCULOS-BULBO-RTB		17.896,85460	40.947.115,64490	24,15258 %	24,15258 %
78 BETERRABA		1.145,12000	2.340.760,00310	6,39844 %	0,00002 %
001 GOIAS		784,92000	1.604.468,82570	68,54478 %	1,05928 %
MR - GOIANIA		213,02000	435.437,94180	18,60242 %	0,28748 %
02728 TEREZOPOLIS DE GOIAS		10,02000	20.482,05890	0,87502 %	0,01352 %
002 MINAS GERAIS		210,00000	429.264,70650	18,33869 %	0,28340 %
MR - ARAXA		160,00000	327.058,82400	13,97233 %	0,21593 %
04884 SACRAMENTO		80,00000	163.529,41200	6,98617 %	0,10796 %
05188 SANTA JULIANA		80,00000	163.529,41200	6,98617 %	0,10796 %
MR - POUSO ALEGRE		50,00000	102.205,88250	4,36635 %	0,06748 %
05231 BUENO BRANDAO		50,00000	102.205,88250	4,36635 %	0,06748 %
003 SAO PAULO		28,20000	57.644,11770	2,46262 %	0,03806 %
MR - SAO JOAO DA BOA VISTA		28,20000	57.644,11770	2,46262 %	0,03806 %
04010 DIVINOLANDIA		12,00000	24.529,41180	1,04793 %	0,01619 %
02204 SAO JOSE DO RIO PARDO		16,20000	33.114,70590	1,41470 %	0,02186 %
80 CARA		826,66600	1.458.822,34240	4,61906 %	0,00000 %
020 ESPIRITO SANTO		1,15000	2.029,41170	0,13911 %	0,00155 %
MR - SANTA TERESA		1,15000	2.029,41170	0,13911 %	0,00155 %
00051 SANTA LEOPOLDINA		1,15000	2.029,41170	0,13911 %	0,00155 %
001 GOIAS		817,12100	1.441.978,22490	98,84536 %	1,10274 %
MR - ANAPOLIS		672,22100	1.186.272,34440	81,31712 %	0,90719 %
02437 ANAPOLIS		26,61100	46.960,58800	3,21908 %	0,03591 %
02438 CAMPO LIMPO DE GOIAS		603,63500	1.065.238,22750	73,02042 %	0,81463 %
02883 OURO VERDE DE GOIAS		41,97500	74.073,52890	5,07763 %	0,05665 %
MR - GOIANIA		144,90000	255.705,88050	17,52824 %	0,19555 %
03128 GOIANAPOLIS		60,26000	106.341,17570	7,28952 %	0,08132 %
03682 LEOPOLDO DE BULHOES		20,70000	36.529,41150	2,50403 %	0,02794 %
05410 NEROPOLIS		63,25000	111.617,64630	7,65122 %	0,08536 %
05089 SANTO ANTONIO DE GOIAS		0,69000	1.217,64700	0,08347 %	0,00093 %
003 SAO PAULO		8,39500	14.814,70580	1,01553 %	0,01133 %
MR - JUNDIAI		8,39500	14.814,70580	1,01553 %	0,01133 %
02671 CAMPO LIMPO PAULISTA		8,39500	14.814,70580	1,01553 %	0,01133 %
81 CEBOLA ARGENTINA		653,40000	1.979.417,63740	3,65092 %	0,00002 %
005 BAHIA		9,00000	27.264,70570	1,37741 %	0,01215 %
MR - IRECE		9,00000	27.264,70570	1,37741 %	0,01215 %
04823 JOAO DOURADO		9,00000	27.264,70570	1,37741 %	0,01215 %
023 PARANA		420,40000	1.273.564,69970	64,34037 %	0,56735 %
MR - FOZ DO IGUACU		420,40000	1.273.564,69970	64,34037 %	0,56735 %
02706 FOZ DO IGUACU		420,40000	1.273.564,69970	64,34037 %	0,56735 %
003 SAO PAULO		224,00000	678.588,23200	34,28222 %	0,30230 %
MR - JABOTICABAL		14,00000	42.411,76450	2,14264 %	0,01889 %
00829 MONTE ALTO		14,00000	42.411,76450	2,14264 %	0,01889 %
MR - SAO PAULO		210,00000	636.176,46750	32,13958 %	0,28340 %



CENTRAIS DE ABASTECIMENTO DE GOIAS

Procedencia de Produto(s)
TODOS PRODUTOS...
 Período : 01/05/2021 Ate 31/05/2021
 * MR - Micro regiao

Pagina.: 26
 Emitido: 14/06/2021
 Hora....: 14:22:56

Sub.Grupo	UF	QUANTIDADE	VALOR	% Participacao	
Produto Estado Micro Regiao		TONELADA	EM R\$	PRODUTO POR CIDADE VALOR	SUB.GRUPO VALOR
03-RAIZES-TUBERCULOS-BULBO-RTB		17.896,85460	40.947.115,64490	24,15258 %	24,15258 %
81 CEBOLA ARGENTINA		653,40000	1.979.417,63740	3,65092 %	0,00038 %
003 SAO PAULO		224,00000	678.588,23200	34,28222 %	0,30230 %
MR - SAO PAULO		210,00000	636.176,46750	32,13958 %	0,28340 %
05050 SAO PAULO		210,00000	636.176,46750	32,13958 %	0,28340 %
83 CEBOLA NACIONAL		3.126,32000	7.723.849,45790	17,46854 %	0,00036 %
005 BAHIA		559,20000	1.381.552,94950	17,88684 %	0,75466 %
MR - IRECE		551,20000	1.361.788,24350	17,63095 %	0,74387 %
02510 IRECE		196,00000	484.235,29700	6,26935 %	0,26451 %
04823 JOAO DOURADO		355,20000	877.552,94650	11,36160 %	0,47936 %
MR - SEABRA		8,00000	19.764,70600	0,25589 %	0,01080 %
03407 BARRA DA ESTIVA		8,00000	19.764,70600	0,25589 %	0,01080 %
020 ESPIRITO SANTO		224,00000	553.411,76800	7,16497 %	0,30230 %
MR - SANTA TERESA		224,00000	553.411,76800	7,16497 %	0,30230 %
00051 SANTA LEOPOLDINA		224,00000	553.411,76800	7,16497 %	0,30230 %
001 GOIAS		542,32000	1.339.849,41970	17,34691 %	0,73188 %
MR - ANAPOLIS		48,20000	119.082,35370	1,54175 %	0,06505 %
02437 ANAPOLIS		48,20000	119.082,35370	1,54175 %	0,06505 %
MR - ENTORNO DE BRASILIA		26,40000	65.223,52980	0,84444 %	0,03563 %
02300 CRISTALINA		26,40000	65.223,52980	0,84444 %	0,03563 %
MR - GOIANIA		467,72000	1.155.543,53620	14,96072 %	0,63121 %
00001 GOIANIA		239,72000	592.249,41520	7,66780 %	0,32351 %
05410 NEROPOLIS		228,00000	563.294,12100	7,29292 %	0,30770 %
002 MINAS GERAIS		780,40000	1.928.047,07030	24,96226 %	1,05318 %
MR - ARAXA		568,00000	1.403.294,12600	18,16833 %	0,76654 %
04884 SACRAMENTO		264,00000	652.235,29800	8,44443 %	0,35628 %
05188 SANTA JULIANA		304,00000	751.058,82800	9,72389 %	0,41026 %
MR - POUSO ALEGRE		194,00000	479.294,12050	6,20538 %	0,26181 %
03520 BOM REPOUSO		104,00000	256.941,17800	3,32659 %	0,14035 %
05231 BUENO BRANDAO		90,00000	222.352,94250	2,87878 %	0,12146 %
MR - UBERABA		18,40000	45.458,82380	0,58855 %	0,02483 %
05187 UBERABA		18,40000	45.458,82380	0,58855 %	0,02483 %
007 RIO GRANDE DO SUL		319,00000	788.117,65180	10,20369 %	0,43050 %
MR - CAXIAS DO SUL		319,00000	788.117,65180	10,20369 %	0,43050 %
02385 FLORES DA CUNHA		319,00000	788.117,65180	10,20369 %	0,43050 %
022 SANTA CATARINA		282,00000	696.705,88650	9,02019 %	0,38057 %
MR - CAMPOS DE LAGES		250,00000	617.647,06250	7,99662 %	0,33739 %
01461 BOM RETIRO		250,00000	617.647,06250	7,99662 %	0,33739 %
MR - TABULEIRO		32,00000	79.058,82400	1,02357 %	0,04319 %
02431 ALFREDO WAGNER		32,00000	79.058,82400	1,02357 %	0,04319 %
003 SAO PAULO		419,40000	1.036.164,71210	13,41513 %	0,56600 %
MR - AMPARO		198,40000	490.164,70880	6,34612 %	0,26775 %
02207 PEDRA BELA		198,40000	490.164,70880	6,34612 %	0,26775 %



CENTRAIS DE ABASTECIMENTO DE GOIAS

Procedencia de Produto(s)
TODOS PRODUTOS...
 Período : 01/05/2021 Ate 31/05/2021
 * MR - Micro regioao

Pagina.: 27
 Emitido: 14/06/2021
 Hora....: 14:22:56

Sub.Grupo	UF	QUANTIDADE	VALOR	% Participacao	
Produto Estado Micro Regiao		TONELADA	EM R\$	PRODUTO POR CIDADE VALOR	SUB.GRUPO VALOR
		74.099,1498	188.801.494,3984		
03-RAIZES-TUBERCULOS-BULBO-RTB		17.896,85460	40.947.115,64490	24,15258 %	24,15258 %
83		3.126,32000	7.723.849,45790	17,46854 %	0,00019 %
003 SAO PAULO		419,40000	1.036.164,71210	13,41513 %	0,56600 %
MR - CAPAO BONITO		102,00000	252.000,00150	3,26262 %	0,13765 %
02240 RIBEIRAO BRANCO		102,00000	252.000,00150	3,26262 %	0,13765 %
MR - OSASCO		20,00000	49.411,76500	0,63973 %	0,02699 %
01314 OSASCO		20,00000	49.411,76500	0,63973 %	0,02699 %
MR - SAO JOAO DA BOA VISTA		99,00000	244.588,23680	3,16666 %	0,13360 %
04010 DIVINOLANDIA		99,00000	244.588,23680	3,16666 %	0,13360 %
84		2.059,07100	2.436.418,80280	11,50521 %	0,00000 %
001 GOIAS		2.006,57100	2.374.297,59030	97,45031 %	2,70795 %
MR - ANAPOLIS		5,77500	6.833,33350	0,28047 %	0,00779 %
02437 ANAPOLIS		2,62500	3.106,06070	0,12748 %	0,00354 %
02883 OURO VERDE DE GOIAS		3,15000	3.727,27280	0,15298 %	0,00425 %
MR - ENTORNO DE BRASILIA		1.780,56900	2.106.878,19460	86,47439 %	2,40295 %
02300 CRISTALINA		1.780,56900	2.106.878,19460	86,47439 %	2,40295 %
MR - GOIANIA		220,22700	260.586,06220	10,69545 %	0,29721 %
03128 GOIANAPOLIS		156,66000	185.369,69810	7,60829 %	0,21142 %
00001 GOIANIA		2,52000	2.981,81820	0,12239 %	0,00340 %
03682 LEOPOLDO DE BULHOES		20,58000	24.351,51530	0,99948 %	0,02777 %
05410 NEROPOLIS		36,26700	42.913,33360	1,76133 %	0,04894 %
02728 TEREZOPOLIS DE GOIAS		4,20000	4.969,69700	0,20398 %	0,00567 %
002 MINAS GERAIS		52,50000	62.121,21250	2,54969 %	0,07085 %
MR - ARAXA		52,50000	62.121,21250	2,54969 %	0,07085 %
05188 SANTA JULIANA		52,50000	62.121,21250	2,54969 %	0,07085 %
86		84,34500	403.532,94190	0,47128 %	0,00005 %
020 ESPIRITO SANTO		36,04500	172.450,58860	42,73519 %	0,04864 %
MR - SANTA TERESA		36,04500	172.450,58860	42,73519 %	0,04864 %
00051 SANTA LEOPOLDINA		27,49500	131.544,70610	32,59826 %	0,03711 %
05257 SANTA MARIA DE JETIBA		8,55000	40.905,88250	10,13694 %	0,01154 %
001 GOIAS		0,30000	1.435,29410	0,35568 %	0,00040 %
MR - GOIANIA		0,30000	1.435,29410	0,35568 %	0,00040 %
00001 GOIANIA		0,30000	1.435,29410	0,35568 %	0,00040 %
002 MINAS GERAIS		48,00000	229.647,05920	56,90912 %	0,06478 %
MR - ARAXA		48,00000	229.647,05920	56,90912 %	0,06478 %
03874 PERDIZES		48,00000	229.647,05920	56,90912 %	0,06478 %
89		810,57600	1.738.367,63910	4,52915 %	0,00001 %
020 ESPIRITO SANTO		4,56000	9.779,41170	0,56256 %	0,00615 %
MR - SANTA TERESA		4,56000	9.779,41170	0,56256 %	0,00615 %
00051 SANTA LEOPOLDINA		4,56000	9.779,41170	0,56256 %	0,00615 %
001 GOIAS		793,29600	1.701.308,81580	97,86818 %	1,07059 %
MR - ANAPOLIS		628,34400	1.347.551,46460	77,51821 %	0,84798 %
02437 ANAPOLIS		16,92000	36.286,76470	2,08740 %	0,02283 %



CENTRAIS DE ABASTECIMENTO DE GOIAS

Procedencia de Produto(s)
TODOS PRODUTOS...
 Período : 01/05/2021 Ate 31/05/2021
 * MR - Micro regioao

Pagina.: 28
 Emitido: 14/06/2021
 Hora....: 14:22:56

Sub.Grupo	UF	QUANTIDADE	VALOR	% Participacao	
Produto Estado Micro Regiao		TONELADA	EM R\$	PRODUTO POR CIDADE VALOR	SUB.GRUPUO VALOR
03-RAIZES-TUBERCULOS-BULBO-RTB		17.896,85460	40.947.115,64490	24,15258 %	24,15258 %
89	INHAME	810,57600	1.738.367,63910	4,52915 %	0,00101 %
	001 GOIAS	793,29600	1.701.308,81580	97,86818 %	1,07059 %
	MR - ANAPOLIS	628,34400	1.347.551,46460	77,51821 %	0,84798 %
	02438 CAMPO LIMPO DE GOIAS	552,62400	1.185.161,75940	68,17670 %	0,74579 %
	02883 OURO VERDE DE GOIAS	58,80000	126.102,94050	7,25410 %	0,07935 %
	MR - GOIANIA	164,95200	353.757,35120	20,34997 %	0,22261 %
	03128 GOIANAPOLIS	84,00000	180.147,05800	10,36300 %	0,11336 %
	05410 NEROPOLIS	67,20000	144.117,64640	8,29040 %	0,09069 %
	02728 TEREZOPOLIS DE GOIAS	13,75200	29.492,64680	1,69657 %	0,01856 %
	003 SAO PAULO	12,72000	27.279,41160	1,56925 %	0,01717 %
	MR - JUNDIAI	12,72000	27.279,41160	1,56925 %	0,01717 %
	02671 CAMPO LIMPO PAULISTA	12,72000	27.279,41160	1,56925 %	0,01717 %
90	MANDIOCA	1.152,62500	1.559.433,80500	6,44038 %	0,00001 %
	001 GOIAS	1.145,37500	1.549.624,98160	99,37100 %	1,54573 %
	MR - ANAPOLIS	690,77500	934.577,93000	59,93059 %	0,93223 %
	02437 ANAPOLIS	3,25000	4.397,05880	0,28197 %	0,00439 %
	04298 BRAZABRANTES	37,50000	50.735,29350	3,25344 %	0,05061 %
	02438 CAMPO LIMPO DE GOIAS	178,00000	240.823,52650	15,44301 %	0,24022 %
	01496 CATURAI	80,00000	108.235,29280	6,94068 %	0,10796 %
	04300 INHUMAS	233,97500	316.554,40790	20,29932 %	0,31576 %
	04537 ITABERAI	31,77500	42.989,70540	2,75675 %	0,04288 %
	02439 ITAGUARI	5,00000	6.764,70580	0,43379 %	0,00675 %
	02883 OURO VERDE DE GOIAS	92,00000	124.470,58670	7,98178 %	0,12416 %
	04302 PETROLINA DE GOIAS	14,27500	19.313,23510	1,23848 %	0,01926 %
	03124 SAO FRANCISCO DE GOIAS	15,00000	20.294,11750	1,30138 %	0,02024 %
	MR - GOIANIA	452,10000	611.664,69870	39,22351 %	0,61013 %
	01074 CALDAZINHA	11,62500	15.727,94120	1,00857 %	0,01569 %
	03128 GOIANAPOLIS	111,25000	150.514,70410	9,65188 %	0,15014 %
	00001 GOIANIA	134,15000	181.497,05670	11,63865 %	0,18104 %
	03682 LEOPOLDO DE BULHOES	0,85000	1.150,00000	0,07374 %	0,00115 %
	05410 NEROPOLIS	93,45000	126.432,35140	8,10758 %	0,12611 %
	02728 TEREZOPOLIS DE GOIAS	100,77500	136.342,64530	8,74309 %	0,13600 %
	MR - PORANGATU	2,50000	3.382,35290	0,21690 %	0,00337 %
	01482 CAMPOS VERDES	2,50000	3.382,35290	0,21690 %	0,00337 %
	003 SAO PAULO	7,25000	9.808,82340	0,62900 %	0,00978 %
	MR - JUNDIAI	7,25000	9.808,82340	0,62900 %	0,00978 %
	02671 CAMPO LIMPO PAULISTA	7,25000	9.808,82340	0,62900 %	0,00978 %
92	MARGARITO	22,50000	22.500,00000	0,12572 %	0,00004 %
	001 GOIAS	22,50000	22.500,00000	100,00000 %	0,03036 %
	MR - GOIANIA	22,50000	22.500,00000	100,00000 %	0,03036 %
	00001 GOIANIA	22,50000	22.500,00000	100,00000 %	0,03036 %
93	NABO	2,56200	5.124,00000	0,01432 %	0,00000 %
	001 GOIAS	2,55000	5.100,00000	99,53162 %	0,00344 %
	MR - GOIANIA	2,55000	5.100,00000	99,53162 %	0,00344 %
	00001 GOIANIA	1,20000	2.400,00000	46,83841 %	0,00162 %
	05410 NEROPOLIS	1,35000	2.700,00000	52,69321 %	0,00182 %



CENTRAIS DE ABASTECIMENTO DE GOIAS

Procedencia de Produto(s)
TODOS PRODUTOS...
 Periodo : 01/05/2021 Ate 31/05/2021
 * MR - Micro regioao

Pagina.: 29
 Emitido: 14/06/2021
 Hora....: 14:22:56

Sub.Grupo	UF	QUANTIDADE	VALOR	% Participacao	
Produto Estado Micro Regiao		TONELADA	EM R\$	PRODUTO POR CIDADE VALOR	SUB.GRUPO VALOR
		74.099,1498	188.801.494,3984		
03-RAIZES-TUBERCULOS-BULBO-RTB		17.896,85460	40.947.115,64490	24,15258 %	24,15258 %
93 NABO		2,56200	5.124,00000	0,01432 %	0,00000 %
003 SAO PAULO		0,01200	24,00000	0,46838 %	0,00002 %
MR - PIEDADE		0,01200	24,00000	0,46838 %	0,00002 %
01297 PIEDADE		0,01200	24,00000	0,46838 %	0,00002 %
94 RABANETE		2,94060	7.917,00000	0,01643 %	0,00000 %
001 GOIAS		2,93800	7.910,00000	99,91158 %	0,00396 %
MR - ENTORNO DE BRASILIA		0,02600	70,00000	0,88417 %	0,00004 %
02731 ALEXANIA		0,02600	70,00000	0,88417 %	0,00004 %
MR - GOIANIA		2,91200	7.840,00000	99,02741 %	0,00393 %
00001 GOIANIA		1,95000	5.250,00000	66,31300 %	0,00263 %
05410 NEROPOLIS		0,96200	2.590,00000	32,71441 %	0,00130 %
003 SAO PAULO		0,00260	7,00000	0,08842 %	0,00000 %
MR - PIEDADE		0,00260	7,00000	0,08842 %	0,00000 %
01297 PIEDADE		0,00260	7,00000	0,08842 %	0,00000 %
04-FRUTAS NACIONAIS-FN		29.249,64900	78.365.131,27500	39,47366 %	39,47366 %
294 ABACATE COMUM		481,76000	1.416.941,16680	1,64706 %	0,00001 %
001 GOIAS		258,30000	759.705,87720	53,61591 %	0,34859 %
MR - ANAPOLIS		50,86000	149.588,23430	10,55712 %	0,06864 %
02437 ANAPOLIS		4,30000	12.647,05870	0,89256 %	0,00580 %
02438 CAMPO LIMPO DE GOIAS		44,74000	131.588,23440	9,28678 %	0,06038 %
02883 OURO VERDE DE GOIAS		1,82000	5.352,94120	0,37778 %	0,00246 %
MR - CATALAO		27,00000	79.411,76420	5,60445 %	0,03644 %
04148 CATALAO		10,00000	29.411,76450	2,07572 %	0,01350 %
00948 IPAMERI		17,00000	49.999,99970	3,52873 %	0,02294 %
MR - ENTORNO DE BRASILIA		42,60000	125.294,11680	8,84258 %	0,05749 %
02300 CRISTALINA		42,60000	125.294,11680	8,84258 %	0,05749 %
MR - GOIANIA		137,84000	405.411,76190	28,61176 %	0,18602 %
05559 ABADIA DE GOIAS		0,84000	2.470,58820	0,17436 %	0,00113 %
03128 GOIANAPOLIS		40,46000	118.999,99920	8,39837 %	0,05460 %
00001 GOIANIA		26,16000	76.941,17600	5,43009 %	0,03530 %
05410 NEROPOLIS		70,38000	206.999,99850	14,60893 %	0,09498 %
002 MINAS GERAIS		52,10000	153.235,29310	10,81451 %	0,07031 %
MR - ARAXA		38,60000	113.529,41100	8,01229 %	0,05209 %
04883 CAMPOS ALTOS		12,00000	35.294,11740	2,49087 %	0,01619 %
03873 IBIA		26,60000	78.235,29360	5,52142 %	0,03590 %
MR - PATROCINIO		13,50000	39.705,88210	2,80223 %	0,01822 %
03468 MONTE CARMELO		13,50000	39.705,88210	2,80223 %	0,01822 %
003 SAO PAULO		171,36000	503.999,99650	35,56958 %	0,23126 %
MR - JUNDIAI		1,36000	4.000,00000	0,28230 %	0,00184 %
02671 CAMPO LIMPO PAULISTA		1,36000	4.000,00000	0,28230 %	0,00184 %
MR - SAO JOSE DO RIO PRETO		124,00000	364.705,87980	25,73896 %	0,16734 %
00070 CEDRAL		124,00000	364.705,87980	25,73896 %	0,16734 %

Procedencia de Produto(s)

TODOS PRODUTOS...

Período : 01/05/2021 Ate 31/05/2021

* MR - Micro regiao

Sub.Grupo Produto Estado Micro Regiao	UF	QUANTIDADE	VALOR	% Participacao	
		TONELADA	EM R\$	PRODUTO POR CIDADE VALOR	SUB.GRUPO VALOR
		74.099,1498	188.801.494,3984		
04-FRUTAS NACIONAIS-FN		29.249,64900	78.365.131,27500	39,47366 %	39,47366 %
294 ABACATE COMUM		481,76000	1.416.941,16680	1,64706 %	0,00008 %
003 SAO PAULO		171,36000	503.999,99650	35,56958 %	0,23126 %
MR - SAO PAULO		46,00000	135.294,11670	9,54832 %	0,06208 %
05050 SAO PAULO		46,00000	135.294,11670	9,54832 %	0,06208 %
98 ABACATE MANTEIGA		534,00000	2.136.000,00000	1,82566 %	0,00027 %
005 BAHIA		150,00000	600.000,00000	28,08989 %	0,20243 %
MR - BARREIRAS		150,00000	600.000,00000	28,08989 %	0,20243 %
00610 BARREIRAS		150,00000	600.000,00000	28,08989 %	0,20243 %
001 GOIAS		214,00000	856.000,00000	40,07491 %	0,28880 %
MR - GOIANIA		150,00000	600.000,00000	28,08989 %	0,20243 %
03128 GOIANAPOLIS		18,00000	72.000,00000	3,37079 %	0,02429 %
05410 NEROPOLIS		48,00000	192.000,00000	8,98876 %	0,06478 %
02297 TRINDADE		84,00000	336.000,00000	15,73034 %	0,11336 %
MR - MEIA PONTE		64,00000	256.000,00000	11,98502 %	0,08637 %
01376 PIRACANJUBA		64,00000	256.000,00000	11,98502 %	0,08637 %
003 SAO PAULO		170,00000	680.000,00000	31,83521 %	0,22942 %
MR - SAO JOSE DO RIO PRETO		170,00000	680.000,00000	31,83521 %	0,22942 %
00070 CEDRAL		170,00000	680.000,00000	31,83521 %	0,22942 %
100 ABACAXI PEROLA		2.561,20000	5.762.700,00000	8,75634 %	0,00004 %
005 BAHIA		24,00000	54.000,00000	0,93706 %	0,03239 %
MR - LIVRAMENTO DO BRUMADO		24,00000	54.000,00000	0,93706 %	0,03239 %
05161 LIVRAMENTO DE NOSSA SENHORA		24,00000	54.000,00000	0,93706 %	0,03239 %
001 GOIAS		1.657,80000	3.730.050,00000	64,72747 %	2,23727 %
MR - ANAPOLIS		995,80000	2.240.550,00000	38,88021 %	1,34388 %
02882 JARAGUA		825,80000	1.858.050,00000	32,24270 %	1,11445 %
04302 PETROLINA DE GOIAS		170,00000	382.500,00000	6,63751 %	0,22942 %
MR - ANICUNS		190,00000	427.500,00000	7,41840 %	0,25641 %
01502 SANTA BARBARA DE GOIAS		80,00000	180.000,00000	3,12354 %	0,10796 %
04307 SAO LUIS DE MONTES BELOS		110,00000	247.500,00000	4,29486 %	0,14845 %
MR - CERES		312,00000	702.000,00000	12,18179 %	0,42106 %
02428 SAO LUIZ DO NORTE		228,00000	513.000,00000	8,90208 %	0,30770 %
05556 URUANA		84,00000	189.000,00000	3,27971 %	0,11336 %
MR - GOIANIA		86,40000	194.400,00000	3,37342 %	0,11660 %
00001 GOIANIA		86,40000	194.400,00000	3,37342 %	0,11660 %
MR - SAO MIGUEL DO ARAGUAIA		73,60000	165.600,00000	2,87365 %	0,09933 %
01043 MUNDO NOVO		3,20000	7.200,00000	0,12494 %	0,00432 %
04275 SAO MIGUEL DO ARAGUAIA		70,40000	158.400,00000	2,74871 %	0,09501 %
002 MINAS GERAIS		170,00000	382.500,00000	6,63751 %	0,22942 %
MR - FRUTAL		170,00000	382.500,00000	6,63751 %	0,22942 %
01198 FRUTAL		170,00000	382.500,00000	6,63751 %	0,22942 %
012 PARA		204,00000	459.000,00000	7,96502 %	0,27531 %
MR - CONCEICAO DO ARAGUAIA		204,00000	459.000,00000	7,96502 %	0,27531 %



CENTRAIS DE ABASTECIMENTO DE GOIAS

Procedencia de Produto(s)
TODOS PRODUTOS...
 Período : 01/05/2021 Ate 31/05/2021
 * MR - Micro regioao

Pagina.: 31
 Emitido: 14/06/2021
 Hora....: 14:22:56

Sub.Grupo Produto Estado Micro Regiao	UF	QUANTIDADE	VALOR	% Participacao	
		TONELADA 74.099,1498	EM R\$ 188.801.494,3984	PRODUTO POR CIDADE VALOR	SUB.GRUPO VALOR
04-FRUTAS NACIONAIS-FN		29.249,64900	78.365.131,27500	39,47366 %	39,47366 %
100 ABACAXI PEROLA		2.561,20000	5.762.700,00000	8,75634 %	0,00037 %
012 PARA		204,00000	459.000,00000	7,96502 %	0,27531 %
MR - CONCEICAO DO ARAGUAIA		204,00000	459.000,00000	7,96502 %	0,27531 %
00162 FLORESTA DO ARAGUAIA		204,00000	459.000,00000	7,96502 %	0,27531 %
026 PERNAMBUCO		60,00000	135.000,00000	2,34265 %	0,08097 %
MR - PETROLINA		60,00000	135.000,00000	2,34265 %	0,08097 %
03328 PETROLINA		60,00000	135.000,00000	2,34265 %	0,08097 %
008 TOCANTINS		445,40000	1.002.150,00000	17,39029 %	0,60109 %
MR - MIRACEMA DO TOCANTINS		445,40000	1.002.150,00000	17,39029 %	0,60109 %
01592 MIRANORTE		445,40000	1.002.150,00000	17,39029 %	0,60109 %
394 ABIU		3,60000	3.600,00000	0,01231 %	0,00001 %
003 SAO PAULO		3,60000	3.600,00000	100,00000 %	0,00486 %
MR - SAO PAULO		3,60000	3.600,00000	100,00000 %	0,00486 %
05050 SAO PAULO		3,60000	3.600,00000	100,00000 %	0,00486 %
102 AMEIXA NACIONAL		60,48000	529.200,00000	0,20677 %	0,00002 %
001 GOIAS		8,48000	74.200,00000	14,02116 %	0,01144 %
MR - GOIANIA		8,48000	74.200,00000	14,02116 %	0,01144 %
00001 GOIANIA		8,48000	74.200,00000	14,02116 %	0,01144 %
003 SAO PAULO		52,00000	455.000,00000	85,97884 %	0,07018 %
MR - SAO PAULO		52,00000	455.000,00000	85,97884 %	0,07018 %
05050 SAO PAULO		52,00000	455.000,00000	85,97884 %	0,07018 %
308 ATEMOIA		19,23600	206.504,11860	0,06576 %	0,00000 %
001 GOIAS		5,43600	58.357,05910	28,25951 %	0,00734 %
MR - ENTORNO DE BRASILIA		0,63600	6.827,64710	3,30630 %	0,00086 %
02300 CRISTALINA		0,63600	6.827,64710	3,30630 %	0,00086 %
MR - GOIANIA		4,80000	51.529,41200	24,95321 %	0,00648 %
01355 HIDROLANDIA		4,80000	51.529,41200	24,95321 %	0,00648 %
003 SAO PAULO		13,80000	148.147,05950	71,74049 %	0,01862 %
MR - SAO PAULO		13,80000	148.147,05950	71,74049 %	0,01862 %
05050 SAO PAULO		13,80000	148.147,05950	71,74049 %	0,01862 %
309 AVOCADO		36,80000	514.117,64760	0,12581 %	0,00007 %
003 SAO PAULO		36,80000	514.117,64760	100,00000 %	0,04966 %
MR - SAO PAULO		36,80000	514.117,64760	100,00000 %	0,04966 %
05050 SAO PAULO		36,80000	514.117,64760	100,00000 %	0,04966 %
104 BANANA MACA		419,71500	1.333.212,35770	1,43494 %	0,00036 %
001 GOIAS		419,71500	1.333.212,35770	100,00000 %	0,56642 %
MR - ANAPOLIS		310,21500	985.388,82700	73,91087 %	0,41865 %
02439 ITAGUARI		200,25000	636.088,23760	47,71095 %	0,27025 %
04301 ITAGUARU		5,40000	17.152,94120	1,28659 %	0,00729 %



CENTRAIS DE ABASTECIMENTO DE GOIAS

Procedencia de Produto(s)
TODOS PRODUTOS....
Periodo : 01/05/2021 Ate 31/05/2021
*** MR - Micro regioao**

Pagina.: 32
 Emitido: 14/06/2021
 Hora....: 14:22:56

Sub.Grupo	UF	QUANTIDADE	VALOR	% Participacao	
Produto Estado Micro Regiao		TONELADA	EM R\$	PRODUTO POR CIDADE VALOR	SUB.GRUPO VALOR
04-FRUTAS NACIONAIS-FN		29.249,64900	78.365.131,27500	39,47366 %	39,47366 %
104 BANANA MACA		419,71500	1.333.212,35770	1,43494 %	0,00001 %
001 GOIAS		419,71500	1.333.212,35770	100,00000 %	0,56642 %
MR - ANAPOLIS		310,21500	985.388,82700	73,91087 %	0,41865 %
04538 ITAUCU		5,55000	17.629,41180	1,32233 %	0,00749 %
02882 JARAGUA		13,41000	42.596,47080	3,19503 %	0,01810 %
02440 JESUPOLIS		6,00000	19.058,82360	1,42954 %	0,00810 %
04302 PETROLINA DE GOIAS		49,95000	158.664,70640	11,90093 %	0,06741 %
01497 SANTA ROSA DE GOIAS		11,65500	37.021,76480	2,77688 %	0,01573 %
04303 TAQUARAL DE GOIAS		18,00000	57.176,47080	4,28862 %	0,02429 %
MR - CERES		19,05000	60.511,76490	4,53879 %	0,02571 %
05543 CERES		5,70000	18.105,88240	1,35806 %	0,00769 %
01060 SANTA ISABEL		12,15000	38.594,11780	2,89482 %	0,01640 %
05556 URUANA		1,20000	3.811,76470	0,28591 %	0,00162 %
MR - GOIANIA		90,45000	287.311,76580	21,55034 %	0,12207 %
03128 GOIANAPOLIS		49,50000	157.235,29470	11,79372 %	0,06680 %
00001 GOIANIA		19,95000	63.370,58850	4,75323 %	0,02692 %
03682 LEOPOLDO DE BULHOES		9,00000	28.588,23540	2,14431 %	0,01215 %
05410 NEROPOLIS		12,00000	38.117,64720	2,85908 %	0,01619 %
105 BANANA MARMELO		347,14500	844.038,81800	1,18683 %	0,00019 %
001 GOIAS		347,14500	844.038,81800	100,00000 %	0,46849 %
MR - ANAPOLIS		161,34000	392.277,64440	46,47626 %	0,21774 %
02439 ITAGUARI		105,15000	255.658,82170	30,28994 %	0,14190 %
04301 ITAGUARU		0,54000	1.312,94120	0,15555 %	0,00073 %
04302 PETROLINA DE GOIAS		55,65000	135.305,88150	16,03077 %	0,07510 %
MR - ANICUNS		40,50000	98.470,58760	11,66659 %	0,05466 %
04305 ANICUNS		3,30000	8.023,52940	0,95061 %	0,00445 %
01501 AVELINOPOLIS		34,50000	83.882,35240	9,93821 %	0,04656 %
04306 SANCLERLANDIA		1,95000	4.741,17640	0,56172 %	0,00263 %
04307 SAO LUIS DE MONTES BELOS		0,75000	1.823,52940	0,21605 %	0,00101 %
MR - GOIANIA		133,30500	324.114,11560	38,40038 %	0,17990 %
03128 GOIANAPOLIS		66,30000	161.199,99900	19,09865 %	0,08947 %
00001 GOIANIA		1,20000	2.917,64700	0,34568 %	0,00162 %
03682 LEOPOLDO DE BULHOES		37,50000	91.176,47000	10,80240 %	0,05061 %
05410 NEROPOLIS		28,30500	68.819,99960	8,15365 %	0,03820 %
MR - PIRES DO RIO		12,00000	29.176,47040	3,45677 %	0,01619 %
02744 SILVANIA		12,00000	29.176,47040	3,45677 %	0,01619 %
106 BANANA NANICA		396,33000	710.285,53070	1,35499 %	0,00001 %
005 BAHIA		5,25000	9.408,82350	1,32465 %	0,00709 %
MR - BARREIRAS		5,25000	9.408,82350	1,32465 %	0,00709 %
04819 RIACHAO DAS NEVES		5,25000	9.408,82350	1,32465 %	0,00709 %
001 GOIAS		391,08000	700.876,70720	98,67535 %	0,52778 %
MR - ANAPOLIS		249,75000	447.591,17740	63,01567 %	0,33705 %
02439 ITAGUARI		165,75000	297.050,00060	41,82121 %	0,22369 %
02440 JESUPOLIS		1,20000	2.150,58820	0,30278 %	0,00162 %
02883 OURO VERDE DE GOIAS		15,30000	27.420,00010	3,86042 %	0,02065 %
04302 PETROLINA DE GOIAS		67,50000	120.970,58850	17,03126 %	0,09109 %
MR - ANICUNS		22,50000	40.323,52950	5,67709 %	0,03036 %
01501 AVELINOPOLIS		22,50000	40.323,52950	5,67709 %	0,03036 %



CENTRAIS DE ABASTECIMENTO DE GOIAS

Procedencia de Produto(s)
TODOS PRODUTOS....
Periodo : 01/05/2021 Ate 31/05/2021
*** MR - Micro regioao**

Pagina.: 33
 Emitido: 14/06/2021
 Hora....: 14:22:56

Sub.Grupo Produto Estado Micro Regiao	UF	QUANTIDADE TONELADA 74.099,1498	VALOR EM R\$ 188.801.494,3984	% Participacao	
				PRODUTO POR CIDADE VALOR	SUB.GRUPO VALOR
04-FRUTAS NACIONAIS-FN		29.249,64900	78.365.131,27500	39,47366 %	39,47366 %
106 BANANA NANICA		396,33000	710.285,53070	1,35499 %	0,00005 %
001 GOIAS		391,08000	700.876,70720	98,67535 %	0,52778 %
MR - GOIANIA		81,18000	145.487,29440	20,48293 %	0,10956 %
03128 GOIANAPOLIS		26,80500	48.038,76480	6,76330 %	0,03617 %
00001 GOIANIA		1,87500	3.360,29410	0,47309 %	0,00253 %
03682 LEOPOLDO DE BULHOES		22,50000	40.323,52950	5,67709 %	0,03036 %
05410 NEROPOLIS		30,00000	53.764,70600	7,56945 %	0,04049 %
MR - PIRES DO RIO		34,50000	61.829,41190	8,70487 %	0,04656 %
02744 SILVANIA		34,50000	61.829,41190	8,70487 %	0,04656 %
MR - PORANGATU		3,15000	5.645,29400	0,79479 %	0,00425 %
04286 TROMBAS		3,15000	5.645,29400	0,79479 %	0,00425 %
306 BANANA OURO		36,75000	100.450,00000	0,12564 %	0,00005 %
001 GOIAS		36,75000	100.450,00000	100,00000 %	0,04960 %
MR - ANAPOLIS		28,50000	77.900,00000	77,55102 %	0,03846 %
02439 ITAGUARI		28,50000	77.900,00000	77,55102 %	0,03846 %
MR - GOIANIA		8,25000	22.550,00000	22,44898 %	0,01113 %
05410 NEROPOLIS		8,25000	22.550,00000	22,44898 %	0,01113 %
107 BANANA PRATA		625,45500	1.469.206,05390	2,13833 %	0,00002 %
005 BAHIA		23,58000	55.389,88220	3,77006 %	0,03182 %
MR - BOM JESUS DA LAPA		10,50000	24.664,70580	1,67878 %	0,01417 %
00615 BOM JESUS DA LAPA		10,50000	24.664,70580	1,67878 %	0,01417 %
MR - SANTA MARIA DA VITORIA		13,08000	30.725,17640	2,09128 %	0,01765 %
00611 SAO FELIX DO CORIBE		13,08000	30.725,17640	2,09128 %	0,01765 %
001 GOIAS		601,87500	1.413.816,17170	96,22994 %	0,81226 %
MR - ANAPOLIS		353,53500	830.460,64420	56,52445 %	0,47711 %
02437 ANAPOLIS		35,74500	83.965,70550	5,71504 %	0,04824 %
01496 CATURAI		0,45000	1.057,05880	0,07195 %	0,00061 %
02439 ITAGUARI		178,50000	419.299,99860	28,53922 %	0,24089 %
02440 JESUPOLIS		2,70000	6.342,35290	0,43169 %	0,00364 %
02883 OURO VERDE DE GOIAS		33,90000	79.631,76450	5,42005 %	0,04575 %
04302 PETROLINA DE GOIAS		102,24000	240.163,76390	16,34650 %	0,13798 %
MR - ANICUNS		62,25000	146.226,47010	9,95275 %	0,08401 %
01501 AVELINOPOLIS		48,00000	112.752,94080	7,67441 %	0,06478 %
04307 SAO LUIS DE MONTES BELOS		14,25000	33.473,52930	2,27834 %	0,01923 %
MR - GOIANIA		177,54000	417.044,93980	28,38574 %	0,23960 %
05559 ABADIA DE GOIAS		1,57500	3.699,70590	0,25182 %	0,00213 %
03128 GOIANAPOLIS		63,72000	149.679,52900	10,18778 %	0,08599 %
00001 GOIANIA		21,75000	51.091,17630	3,47747 %	0,02935 %
01355 HIDROLANDIA		4,20000	9.865,88230	0,67151 %	0,00567 %
03682 LEOPOLDO DE BULHOES		31,50000	73.994,11740	5,03633 %	0,04251 %
05410 NEROPOLIS		54,78000	128.679,29360	8,75842 %	0,07393 %
02297 TRINDADE		0,01500	35,23530	0,00240 %	0,00002 %
MR - PORANGATU		8,55000	20.084,11760	1,36700 %	0,01154 %
04286 TROMBAS		8,55000	20.084,11760	1,36700 %	0,01154 %
108 BANANA TERRA		287,94000	1.230.802,35190	0,98442 %	0,00003 %



CENTRAIS DE ABASTECIMENTO DE GOIAS

Procedencia de Produto(s)
TODOS PRODUTOS....
 Período : 01/05/2021 Ate 31/05/2021
 * MR - Micro regioao

Pagina.: 34
 Emitido: 14/06/2021
 Hora....: 14:22:56

Sub.Grupo	UF	QUANTIDADE	VALOR	% Participacao	
Produto Estado Micro Regiao		TONELADA	EM R\$	PRODUTO POR CIDADE VALOR	SUB.GRUPO VALOR
04-FRUTAS NACIONAIS-FN		29.249,64900	78.365.131,27500	39,47366 %	39,47366 %
108 BANANA TERRA		287,94000	1.230.802,35190	0,98442 %	0,00003 %
005 BAHIA		16,50000	70.529,41170	5,73036 %	0,02227 %
MR - ILHEUS-ITABUNA		16,50000	70.529,41170	5,73036 %	0,02227 %
00646 GANDU		16,50000	70.529,41170	5,73036 %	0,02227 %
020 ESPIRITO SANTO		95,71500	409.134,70550	33,24130 %	0,12917 %
MR - LINHARES		95,71500	409.134,70550	33,24130 %	0,12917 %
02580 LINHARES		95,71500	409.134,70550	33,24130 %	0,12917 %
001 GOIAS		159,22500	680.608,82300	55,29798 %	0,21488 %
MR - ANAPOLIS		60,07500	256.791,17630	20,86372 %	0,08107 %
02439 ITAGUARI		27,37500	117.014,70580	9,50719 %	0,03694 %
02882 JARAGUA		2,70000	11.541,17650	0,93770 %	0,00364 %
04302 PETROLINA DE GOIAS		30,00000	128.235,29400	10,41884 %	0,04049 %
MR - ANICUNS		37,50000	160.294,11750	13,02355 %	0,05061 %
01501 AVELINOPOLIS		37,50000	160.294,11750	13,02355 %	0,05061 %
MR - CERES		1,20000	5.129,41180	0,41675 %	0,00162 %
05556 URUANA		1,20000	5.129,41180	0,41675 %	0,00162 %
MR - GOIANIA		7,95000	33.982,35290	2,76099 %	0,01073 %
03128 GOIANAPOLIS		7,50000	32.058,82350	2,60471 %	0,01012 %
05410 NEROPOLIS		0,45000	1.923,52940	0,15628 %	0,00061 %
MR - PIRES DO RIO		48,00000	205.176,47040	16,67014 %	0,06478 %
02744 SILVANIA		48,00000	205.176,47040	16,67014 %	0,06478 %
MR - SUDOESTE DE GOIAS		4,50000	19.235,29410	1,56283 %	0,00607 %
05422 PEROLANDIA		4,50000	19.235,29410	1,56283 %	0,00607 %
002 MINAS GERAIS		16,50000	70.529,41170	5,73036 %	0,02227 %
MR - POUSO ALEGRE		16,50000	70.529,41170	5,73036 %	0,02227 %
04921 ESPIRITO SANTO DO DOURADO		16,50000	70.529,41170	5,73036 %	0,02227 %
109 CAJAMANGA		49,98400	147.680,00000	0,17089 %	0,00000 %
001 GOIAS		48,40000	143.000,00000	96,83099 %	0,06532 %
MR - ANAPOLIS		7,94200	23.465,00000	15,88908 %	0,01072 %
02437 ANAPOLIS		0,44000	1.300,00000	0,88028 %	0,00059 %
04298 BRAZABRANTES		1,10000	3.250,00000	2,20070 %	0,00148 %
01496 CATURAI		0,85800	2.535,00000	1,71655 %	0,00116 %
02882 JARAGUA		0,17600	520,00000	0,35211 %	0,00024 %
04539 NOVA VENEZA		1,93600	5.720,00000	3,87324 %	0,00261 %
02883 OURO VERDE DE GOIAS		3,43200	10.140,00000	6,86620 %	0,00463 %
MR - GOIANIA		38,80800	114.660,00000	77,64085 %	0,05237 %
05559 ABADIA DE GOIAS		0,04400	130,00000	0,08803 %	0,00006 %
03127 BONFINOPOLIS		0,08800	260,00000	0,17606 %	0,00012 %
00001 GOIANIA		28,07200	82.940,00000	56,16197 %	0,03788 %
05410 NEROPOLIS		9,59200	28.340,00000	19,19014 %	0,01294 %
03688 SENADOR CANEDO		0,88000	2.600,00000	1,76056 %	0,00119 %
02728 TEREZOPOLIS DE GOIAS		0,13200	390,00000	0,26408 %	0,00018 %
MR - MEIA PONTE		1,65000	4.875,00000	3,30106 %	0,00223 %
00942 PONTALINA		1,65000	4.875,00000	3,30106 %	0,00223 %
003 SAO PAULO		1,58400	4.680,00000	3,16901 %	0,00214 %

Procedencia de Produto(s)

TODOS PRODUTOS...

Período : 01/05/2021 Ate 31/05/2021

* MR - Micro regioao

Sub.Grupo Produto Estado Micro Regiao	UF	QUANTIDADE	VALOR	% Participacao	
		TONELADA 74.099,1498	EM R\$ 188.801.494,3984	PRODUTO POR CIDADE VALOR	SUB.GRUPO VALOR
04-FRUTAS NACIONAIS-FN		29.249,64900	78.365.131,27500	39,47366 %	39,47366 %
109 CAJAMANGA		49,98400	147.680,00000	0,17089 %	0,00000 %
003 SAO PAULO		1,58400	4.680,00000	3,16901 %	0,00214 %
MR - JUNDIAI		1,58400	4.680,00000	3,16901 %	0,00214 %
02671 CAMPO LIMPO PAULISTA		1,58400	4.680,00000	3,16901 %	0,00214 %
110 CAJU		42,00000	210.000,00000	0,14359 %	0,00008 %
003 SAO PAULO		42,00000	210.000,00000	100,00000 %	0,05668 %
MR - SAO PAULO		42,00000	210.000,00000	100,00000 %	0,05668 %
05050 SAO PAULO		42,00000	210.000,00000	100,00000 %	0,05668 %
111 CAQUI CX C/12 KG		262,80000	262.800,00000	0,89847 %	0,00003 %
001 GOIAS		14,40000	14.400,00000	5,47945 %	0,01943 %
MR - GOIANIA		14,40000	14.400,00000	5,47945 %	0,01943 %
00001 GOIANIA		14,40000	14.400,00000	5,47945 %	0,01943 %
022 SANTA CATARINA		150,00000	150.000,00000	57,07763 %	0,20243 %
MR - CAMPOS DE LAGES		150,00000	150.000,00000	57,07763 %	0,20243 %
05526 SAO JOAQUIM		150,00000	150.000,00000	57,07763 %	0,20243 %
003 SAO PAULO		98,40000	98.400,00000	37,44292 %	0,13280 %
MR - JALES		98,40000	98.400,00000	37,44292 %	0,13280 %
05284 JALES		98,40000	98.400,00000	37,44292 %	0,13280 %
112 CAQUI CX C/9 KG		103,68000	864.000,00000	0,35447 %	0,00007 %
003 SAO PAULO		103,68000	864.000,00000	100,00000 %	0,13992 %
MR - JALES		40,68000	339.000,00000	39,23611 %	0,05490 %
05284 JALES		40,68000	339.000,00000	39,23611 %	0,05490 %
MR - SAO PAULO		63,00000	525.000,00000	60,76389 %	0,08502 %
05050 SAO PAULO		63,00000	525.000,00000	60,76389 %	0,08502 %
113 CARAMBOLA (GO)		0,01600	16,00000	0,00005 %	0,00000 %
001 GOIAS		0,01600	16,00000	100,00000 %	0,00002 %
MR - GOIANIA		0,01600	16,00000	100,00000 %	0,00002 %
01355 HIDROLANDIA		0,01600	16,00000	100,00000 %	0,00002 %
114 CARAMBOLA (SP)		5,75000	207.000,00000	0,01966 %	0,00001 %
003 SAO PAULO		5,75000	207.000,00000	100,00000 %	0,00776 %
MR - SAO PAULO		5,75000	207.000,00000	100,00000 %	0,00776 %
05050 SAO PAULO		5,75000	207.000,00000	100,00000 %	0,00776 %
115 CASTANHA DO PARA		0,12000	2.880,00000	0,00041 %	0,00000 %
001 GOIAS		0,12000	2.880,00000	100,00000 %	0,00016 %
MR - GOIANIA		0,12000	2.880,00000	100,00000 %	0,00016 %
00001 GOIANIA		0,12000	2.880,00000	100,00000 %	0,00016 %
116 CEREJA		15,01000	825.550,00000	0,05132 %	0,00000 %
001 GOIAS		0,01000	550,00000	0,06662 %	0,00001 %



CENTRAIS DE ABASTECIMENTO DE GOIAS

Procedencia de Produto(s)
TODOS PRODUTOS...
 Período : 01/05/2021 Ate 31/05/2021
 * MR - Micro regiao

Pagina.: 36
 Emitido: 14/06/2021
 Hora....: 14:22:56

Sub.Grupo Produto Estado Micro Regiao	UF	QUANTIDADE TONELADA 74.099,1498	VALOR EM R\$ 188.801.494,3984	% Participacao	
				PRODUTO POR CIDADE VALOR	SUB.GRUPO VALOR
04-FRUTAS NACIONAIS-FN		29.249,64900	78.365.131,27500	39,47366 %	39,47366 %
116 CEREJA		15,01000	825.550,00000	0,05132 %	0,00000 %
001 GOIAS		0,01000	550,00000	0,06662 %	0,00001 %
MR - GOIANIA		0,01000	550,00000	0,06662 %	0,00001 %
04308 BELA VISTA DE GOIAS		0,01000	550,00000	0,06662 %	0,00001 %
003 SAO PAULO		15,00000	825.000,00000	99,93338 %	0,02024 %
MR - SAO PAULO		15,00000	825.000,00000	99,93338 %	0,02024 %
05050 SAO PAULO		15,00000	825.000,00000	99,93338 %	0,02024 %
118 COCO SECO		20,00000	87.500,00000	0,06838 %	0,00001 %
001 GOIAS		20,00000	87.500,00000	100,00000 %	0,02699 %
MR - GOIANIA		20,00000	87.500,00000	100,00000 %	0,02699 %
04308 BELA VISTA DE GOIAS		3,20000	14.000,00000	16,00000 %	0,00432 %
00001 GOIANIA		8,00000	35.000,00000	40,00000 %	0,01080 %
05410 NEROPOLIS		8,80000	38.500,00000	44,00000 %	0,01188 %
119 COCO VERDE		156,75000	209.000,00000	0,53590 %	0,00003 %
005 BAHIA		15,75000	21.000,00000	10,04785 %	0,02126 %
MR - JUAZEIRO		15,75000	21.000,00000	10,04785 %	0,02126 %
01745 JUAZEIRO		15,75000	21.000,00000	10,04785 %	0,02126 %
001 GOIAS		114,00000	152.000,00000	72,72727 %	0,15385 %
MR - GOIANIA		114,00000	152.000,00000	72,72727 %	0,15385 %
04308 BELA VISTA DE GOIAS		0,75000	1.000,00000	0,47847 %	0,00101 %
00001 GOIANIA		12,90000	17.200,00000	8,22967 %	0,01741 %
05410 NEROPOLIS		100,35000	133.800,00000	64,01914 %	0,13543 %
026 PERNAMBUCO		27,00000	36.000,00000	17,22488 %	0,03644 %
MR - ITAPARICA		27,00000	36.000,00000	17,22488 %	0,03644 %
03329 PETROLANDIA		27,00000	36.000,00000	17,22488 %	0,03644 %
121 FIGO DA INDIA		4,00000	4.000,00000	0,01368 %	0,00001 %
003 SAO PAULO		4,00000	4.000,00000	100,00000 %	0,00540 %
MR - SAO PAULO		4,00000	4.000,00000	100,00000 %	0,00540 %
05050 SAO PAULO		4,00000	4.000,00000	100,00000 %	0,00540 %
122 FIGO MADURO (ROXO)		5,44000	128.000,00000	0,01860 %	0,00001 %
003 SAO PAULO		5,44000	128.000,00000	100,00000 %	0,00734 %
MR - SAO PAULO		5,44000	128.000,00000	100,00000 %	0,00734 %
05050 SAO PAULO		5,44000	128.000,00000	100,00000 %	0,00734 %
123 FIGO VERDE		27,00000	180.000,00000	0,09231 %	0,00005 %
003 SAO PAULO		27,00000	180.000,00000	100,00000 %	0,03644 %
MR - SAO PAULO		27,00000	180.000,00000	100,00000 %	0,03644 %
05050 SAO PAULO		27,00000	180.000,00000	100,00000 %	0,03644 %
124 FRANBOESA		2,40000	436.705,88240	0,00821 %	0,00000 %
003 SAO PAULO		2,40000	436.705,88240	100,00000 %	0,00324 %



CENTRAIS DE ABASTECIMENTO DE GOIAS

Procedencia de Produto(s)
TODOS PRODUTOS...
 Período : 01/05/2021 Ate 31/05/2021
 * MR - Micro regioao

Pagina.: 37
 Emitido: 14/06/2021
 Hora....: 14:22:56

Sub.Grupo	UF	QUANTIDADE	VALOR	% Participacao	
Produto Estado Micro Regiao		TONELADA	EM R\$	PRODUTO POR CIDADE VALOR	SUB.GRUPO VALOR
		74.099,1498	188.801.494,3984		
04-FRUTAS NACIONAIS-FN		29.249,64900	78.365.131,27500	39,47366 %	39,47366 %
124 FRANBOESA		2,40000	436.705,88240	0,00821 %	0,00000 %
003 SAO PAULO		2,40000	436.705,88240	100,00000 %	0,00324 %
MR - SAO PAULO		2,40000	436.705,88240	100,00000 %	0,00324 %
05050 SAO PAULO		2,40000	436.705,88240	100,00000 %	0,00324 %
97 GOIABA		84,04000	252.120,00000	0,28732 %	0,00001 %
001 GOIAS		84,04000	252.120,00000	100,00000 %	0,11342 %
MR - ANAPOLIS		19,40000	58.200,00000	23,08425 %	0,02618 %
02437 ANAPOLIS		6,50000	19.500,00000	7,73441 %	0,00877 %
02882 JARAGUA		12,90000	38.700,00000	15,34983 %	0,01741 %
MR - ENTORNO DE BRASILIA		6,72000	20.160,00000	7,99619 %	0,00907 %
05092 ABADIANIA		6,72000	20.160,00000	7,99619 %	0,00907 %
MR - GOIANIA		57,92000	173.760,00000	68,91956 %	0,07817 %
03128 GOIANAPOLIS		1,44000	4.320,00000	1,71347 %	0,00194 %
00001 GOIANIA		20,32000	60.960,00000	24,17896 %	0,02742 %
01355 HIDROLANDIA		12,48000	37.440,00000	14,85007 %	0,01684 %
03682 LEOPOLDO DE BULHOES		8,90000	26.700,00000	10,59020 %	0,01201 %
05410 NEROPOLIS		5,00000	15.000,00000	5,94955 %	0,00675 %
02728 TEREZOPOLIS DE GOIAS		9,78000	29.340,00000	11,63732 %	0,01320 %
125 GOIABA VACUO		45,00000	45.000,00000	0,15385 %	0,00008 %
003 SAO PAULO		45,00000	45.000,00000	100,00000 %	0,06073 %
MR - SAO PAULO		45,00000	45.000,00000	100,00000 %	0,06073 %
05050 SAO PAULO		45,00000	45.000,00000	100,00000 %	0,06073 %
396 KINO		2,40000	2.400,00000	0,00821 %	0,00000 %
003 SAO PAULO		2,40000	2.400,00000	100,00000 %	0,00324 %
MR - SAO PAULO		2,40000	2.400,00000	100,00000 %	0,00324 %
05050 SAO PAULO		2,40000	2.400,00000	100,00000 %	0,00324 %
295 KIWI NACIONAL		102,90000	1.358.885,29900	0,35180 %	0,00004 %
001 GOIAS		22,90000	302.414,70700	22,25462 %	0,03090 %
MR - GOIANIA		22,90000	302.414,70700	22,25462 %	0,03090 %
00001 GOIANIA		22,90000	302.414,70700	22,25462 %	0,03090 %
003 SAO PAULO		80,00000	1.056.470,59200	77,74538 %	0,10796 %
MR - SAO PAULO		80,00000	1.056.470,59200	77,74538 %	0,10796 %
05050 SAO PAULO		80,00000	1.056.470,59200	77,74538 %	0,10796 %
132 LARANJA LIMA		164,00000	656.000,00000	0,56069 %	0,00000 %
001 GOIAS		1,50000	6.000,00000	0,91463 %	0,00202 %
MR - GOIANIA		1,50000	6.000,00000	0,91463 %	0,00202 %
00001 GOIANIA		1,50000	6.000,00000	0,91463 %	0,00202 %
003 SAO PAULO		162,50000	650.000,00000	99,08537 %	0,21930 %
MR - SAO PAULO		162,50000	650.000,00000	99,08537 %	0,21930 %
05050 SAO PAULO		162,50000	650.000,00000	99,08537 %	0,21930 %
130 LARANJA PERA		125,50000	200.800,00000	0,42906 %	0,00023 %



CENTRAIS DE ABASTECIMENTO DE GOIAS

Pagina.: 38

Emitido: 14/06/2021

Hora....: 14:22:56

Procedencia de Produto(s)

TODOS PRODUTOS....

Periodo : 01/05/2021 Ate 31/05/2021

* MR - Micro regioao

Sub.Grupo Produto Estado Micro Regiao	UF	QUANTIDADE	VALOR	% Participacao	
		TONELADA	EM R\$	PRODUTO POR CIDADE VALOR	SUB.GRUPO VALOR
04-FRUTAS NACIONAIS-FN		29.249,64900	78.365.131,27500	39,47366 %	39,47366 %
130 LARANJA PERA		125,50000	200.800,00000	0,42906 %	0,00023 %
001 GOIAS		125,50000	200.800,00000	100,00000 %	0,16937 %
MR - ANAPOLIS		125,00000	200.000,00000	99,60159 %	0,16869 %
04537 ITABERAI		125,00000	200.000,00000	99,60159 %	0,16869 %
MR - GOIANIA		0,50000	800,00000	0,39841 %	0,00067 %
05410 NEROPOLIS		0,50000	800,00000	0,39841 %	0,00067 %
133 LARANJA PERA RIO		3.279,07800	5.465.130,00000	11,21066 %	0,00039 %
001 GOIAS		1.923,31800	3.205.530,00000	58,65423 %	2,59560 %
MR - ANAPOLIS		930,60000	1.551.000,00000	28,37993 %	1,25588 %
04300 INHUMAS		216,00000	360.000,00000	6,58722 %	0,29150 %
04537 ITABERAI		714,60000	1.191.000,00000	21,79271 %	0,96438 %
MR - GOIANIA		803,71800	1.339.530,00000	24,51049 %	1,08465 %
05559 ABADIA DE GOIAS		1,44000	2.400,00000	0,04391 %	0,00194 %
03128 GOIANAPOLIS		186,30000	310.500,00000	5,68148 %	0,25142 %
00001 GOIANIA		5,40000	9.000,00000	0,16468 %	0,00729 %
01355 HIDROLANDIA		126,18000	210.300,00000	3,84803 %	0,17029 %
05410 NEROPOLIS		9,00000	15.000,00000	0,27447 %	0,01215 %
02297 TRINDADE		475,39800	792.330,00000	14,49792 %	0,64157 %
MR - MEIA PONTE		189,00000	315.000,00000	5,76382 %	0,25506 %
01376 PIRACANJUBA		189,00000	315.000,00000	5,76382 %	0,25506 %
002 MINAS GERAIS		324,00000	540.000,00000	9,88083 %	0,43725 %
MR - UBERLANDIA		324,00000	540.000,00000	9,88083 %	0,43725 %
00418 PRATA		324,00000	540.000,00000	9,88083 %	0,43725 %
003 SAO PAULO		1.031,76000	1.719.600,00000	31,46494 %	1,39240 %
MR - CATANDUVA		153,36000	255.600,00000	4,67692 %	0,20697 %
00823 TABAPUA		153,36000	255.600,00000	4,67692 %	0,20697 %
MR - JALES		241,20000	402.000,00000	7,35573 %	0,32551 %
05288 URANIA		241,20000	402.000,00000	7,35573 %	0,32551 %
MR - NOVO HORIZONTE		504,00000	840.000,00000	15,37017 %	0,68017 %
05010 ITAJOBÍ		216,00000	360.000,00000	6,58722 %	0,29150 %
01270 URUPES		288,00000	480.000,00000	8,78296 %	0,38867 %
MR - SAO JOSE DO RIO PRETO		133,20000	222.000,00000	4,06212 %	0,17976 %
02165 IBIRA		133,20000	222.000,00000	4,06212 %	0,17976 %
135 LIMAO CHINA		23,72000	46.742,35380	0,08109 %	0,00000 %
001 GOIAS		23,62000	46.545,29500	99,57841 %	0,03188 %
MR - ANAPOLIS		1,30000	2.561,76480	5,48061 %	0,00175 %
02438 CAMPO LIMPO DE GOIAS		1,30000	2.561,76480	5,48061 %	0,00175 %
MR - ENTORNO DE BRASILIA		0,02000	39,41180	0,08432 %	0,00003 %
05415 PIRENOPOLIS		0,02000	39,41180	0,08432 %	0,00003 %
MR - GOIANIA		22,10000	43.550,00070	93,17032 %	0,02982 %
05559 ABADIA DE GOIAS		1,44000	2.837,64730	6,07083 %	0,00194 %
03127 BONFINOPOLIS		0,02000	39,41180	0,08432 %	0,00003 %
03128 GOIANAPOLIS		0,24000	472,94120	1,01180 %	0,00032 %
00001 GOIANIA		0,30000	591,17650	1,26476 %	0,00040 %



CENTRAIS DE ABASTECIMENTO DE GOIAS

Procedencia de Produto(s)
TODOS PRODUTOS...
 Período : 01/05/2021 Ate 31/05/2021
 * MR - Micro regioao

Pagina.: 39
 Emitido: 14/06/2021
 Hora....: 14:22:56

Sub.Grupo Produto Estado Micro Regiao	UF	QUANTIDADE TONELADA 74.099,1498	VALOR EM R\$ 188.801.494,3984	% Participacao	
				PRODUTO POR CIDADE VALOR	SUB.GRUPO VALOR
04-FRUTAS NACIONAIS-FN		29.249,64900	78.365.131,27500	39,47366 %	39,47366 %
135 LIMAO CHINA		23,72000	46.742,35380	0,08109 %	0,00002 %
001 GOIAS		23,62000	46.545,29500	99,57841 %	0,03188 %
MR - GOIANIA		22,10000	43.550,00070	93,17032 %	0,02982 %
01355 HIDROLANDIA		10,02000	19.745,29430	42,24283 %	0,01352 %
05410 NEROPOLIS		10,00000	19.705,88250	42,15852 %	0,01350 %
02297 TRINDADE		0,08000	157,64710	0,33727 %	0,00011 %
MR - PIRES DO RIO		0,20000	394,11770	0,84317 %	0,00027 %
04416 GAMELEIRA DE GOIAS		0,20000	394,11770	0,84317 %	0,00027 %
003 SAO PAULO		0,10000	197,05880	0,42159 %	0,00013 %
MR - JUNDIAI		0,10000	197,05880	0,42159 %	0,00013 %
02671 CAMPO LIMPO PAULISTA		0,10000	197,05880	0,42159 %	0,00013 %
136 LIMAO GALEGO		0,26000	1.300,00000	0,00089 %	0,00000 %
001 GOIAS		0,26000	1.300,00000	100,00000 %	0,00035 %
MR - GOIANIA		0,20000	1.000,00000	76,92308 %	0,00027 %
05559 ABADIA DE GOIAS		0,20000	1.000,00000	76,92308 %	0,00027 %
MR - PIRES DO RIO		0,06000	300,00000	23,07692 %	0,00008 %
04416 GAMELEIRA DE GOIAS		0,06000	300,00000	23,07692 %	0,00008 %
357 LIMAO NACIONAL SICILIANO		117,90000	786.000,00000	0,40308 %	0,00000 %
001 GOIAS		2,40000	16.000,00000	2,03562 %	0,00324 %
MR - GOIANIA		2,40000	16.000,00000	2,03562 %	0,00324 %
00001 GOIANIA		2,40000	16.000,00000	2,03562 %	0,00324 %
003 SAO PAULO		115,50000	770.000,00000	97,96438 %	0,15587 %
MR - NOVO HORIZONTE		115,50000	770.000,00000	97,96438 %	0,15587 %
05010 ITAJOBI		81,00000	540.000,00000	68,70229 %	0,10931 %
01270 URUPES		34,50000	230.000,00000	29,26209 %	0,04656 %
275 LIMAO TAHITI (SP)		649,80000	974.700,00000	2,22157 %	0,00013 %
003 SAO PAULO		649,80000	974.700,00000	100,00000 %	0,87693 %
MR - CATANDUVA		74,00000	111.000,00000	11,38812 %	0,09987 %
00823 TABAPUA		74,00000	111.000,00000	11,38812 %	0,09987 %
MR - JALES		84,00000	126.000,00000	12,92705 %	0,11336 %
05288 URANIA		84,00000	126.000,00000	12,92705 %	0,11336 %
MR - NOVO HORIZONTE		314,80000	472.200,00000	48,44568 %	0,42484 %
05010 ITAJOBI		128,60000	192.900,00000	19,79070 %	0,17355 %
01270 URUPES		186,20000	279.300,00000	28,65497 %	0,25128 %
MR - SAO JOSE DO RIO PRETO		177,00000	265.500,00000	27,23915 %	0,23887 %
00070 CEDRAL		106,20000	159.300,00000	16,34349 %	0,14332 %
02165 IBIRA		70,80000	106.200,00000	10,89566 %	0,09555 %
137 LIMAO TAITI - GO		1.637,10000	2.383.424,99560	5,59699 %	0,00024 %
005 BAHIA		210,00000	305.735,29350	12,82756 %	0,28340 %
MR - BARREIRAS		130,00000	189.264,70550	7,94087 %	0,17544 %
00610 BARREIRAS		130,00000	189.264,70550	7,94087 %	0,17544 %

Procedencia de Produto(s)

TODOS PRODUTOS....

Período : 01/05/2021 Ate 31/05/2021

* MR - Micro regiao

Sub.Grupo Produto Estado Micro Regiao	UF	QUANTIDADE	VALOR	% Participacao	
		TONELADA 74.099,1498	EM R\$ 188.801.494,3984	PRODUTO POR CIDADE VALOR	SUB.GRUPO VALOR
04-FRUTAS NACIONAIS-FN		29.249,64900	78.365.131,27500	39,47366 %	39,47366 %
137 LIMAO TAITI - GO		1.637,10000	2.383.424,99560	5,59699 %	0,00015 %
005 BAHIA		210,00000	305.735,29350	12,82756 %	0,28340 %
MR - SANTA MARIA DA VITORIA		80,00000	116.470,58800	4,88669 %	0,10796 %
01744 SANTA MARIA DA VITORIA		80,00000	116.470,58800	4,88669 %	0,10796 %
001 GOIAS		1.427,10000	2.077.689,70210	87,17244 %	1,92593 %
MR - ANAPOLIS		207,30000	301.804,41120	12,66264 %	0,27976 %
04300 INHUMAS		84,00000	122.294,11740	5,13102 %	0,11336 %
04537 ITABERAI		120,00000	174.705,88200	7,33003 %	0,16195 %
04538 ITAUCU		1,60000	2.329,41180	0,09773 %	0,00216 %
02883 OURO VERDE DE GOIAS		0,70000	1.019,11760	0,04276 %	0,00094 %
03124 SAO FRANCISCO DE GOIAS		1,00000	1.455,88240	0,06108 %	0,00135 %
MR - GOIANIA		1.047,20000	1.524.599,99730	63,96677 %	1,41324 %
05559 ABADIA DE GOIAS		12,64000	18.402,35310	0,77210 %	0,01706 %
03127 BONFINOPOLIS		0,06000	87,35290	0,00367 %	0,00008 %
03128 GOIANAPOLIS		154,16000	224.438,82310	9,41665 %	0,20805 %
00001 GOIANIA		1,80000	2.620,58830	0,10995 %	0,00243 %
01355 HIDROLANDIA		212,42000	309.258,52880	12,97538 %	0,28667 %
03682 LEOPOLDO DE BULHOES		162,40000	236.435,29360	9,91998 %	0,21917 %
05410 NEROPOLIS		48,86000	71.134,41180	2,98455 %	0,06594 %
03688 SENADOR CANEDO		0,06000	87,35290	0,00367 %	0,00008 %
02297 TRINDADE		454,80000	662.135,29280	27,78083 %	0,61377 %
MR - MEIA PONTE		170,00000	247.499,99950	10,38422 %	0,22942 %
01376 PIRACANJUBA		170,00000	247.499,99950	10,38422 %	0,22942 %
MR - PIRES DO RIO		2,60000	3.785,29410	0,15882 %	0,00351 %
04416 GAMELEIRA DE GOIAS		2,60000	3.785,29410	0,15882 %	0,00351 %
142 MACA NACIONAL FUGI (CART) T150		951,91200	3.602.333,64400	3,25444 %	0,00036 %
001 GOIAS		200,05200	757.059,52880	21,01581 %	0,26998 %
MR - GOIANIA		200,05200	757.059,52880	21,01581 %	0,26998 %
00001 GOIANIA		200,05200	757.059,52880	21,01581 %	0,26998 %
026 PERNAMBUCO		189,00000	715.235,29350	19,85478 %	0,25506 %
MR - PETROLINA		189,00000	715.235,29350	19,85478 %	0,25506 %
03328 PETROLINA		189,00000	715.235,29350	19,85478 %	0,25506 %
022 SANTA CATARINA		562,86000	2.130.038,82170	59,12942 %	0,75960 %
MR - CAMPOS DE LAGES		445,50000	1.685.911,76330	46,80054 %	0,60122 %
04265 BOM JARDIM DA SERRA		29,70000	112.394,11760	3,12004 %	0,04008 %
05526 SAO JOAQUIM		415,80000	1.573.517,64570	43,68051 %	0,56114 %
MR - JOACABA		117,36000	444.127,05840	12,32887 %	0,15838 %
01442 VIDEIRA		117,36000	444.127,05840	12,32887 %	0,15838 %
143 MACA NACIONAL FUGI (SOLTA)		834,00000	2.423.505,87990	2,85132 %	0,00024 %
026 PERNAMBUCO		130,00000	377.764,70550	15,58753 %	0,17544 %
MR - PETROLINA		130,00000	377.764,70550	15,58753 %	0,17544 %
03328 PETROLINA		130,00000	377.764,70550	15,58753 %	0,17544 %
022 SANTA CATARINA		704,00000	2.045.741,17440	84,41247 %	0,95008 %
MR - CAMPOS DE LAGES		556,00000	1.615.670,58660	66,66667 %	0,75035 %



CENTRAIS DE ABASTECIMENTO DE GOIAS

Procedencia de Produto(s)
TODOS PRODUTOS....
Periodo : 01/05/2021 Ate 31/05/2021
*** MR - Micro regioao**

Pagina.: 41
 Emitido: 14/06/2021
 Hora....: 14:22:56

Sub.Grupo Produto Estado Micro Regiao	UF	QUANTIDADE	VALOR	% Participacao	
		TONELADA 74.099,1498	EM R\$ 188.801.494,3984	PRODUTO POR CIDADE VALOR	SUB.GRUPO VALOR
04-FRUTAS NACIONAIS-FN		29.249,64900	78.365.131,27500	39,47366 %	39,47366 %
143 MACA NACIONAL FUGI (SOLTA)		834,00000	2.423.505,87990	2,85132 %	0,00101 %
022 SANTA CATARINA		704,00000	2.045.741,17440	84,41247 %	0,95008 %
MR - CAMPOS DE LAGES		556,00000	1.615.670,58660	66,66667 %	0,75035 %
05526 SAO JOAQUIM		556,00000	1.615.670,58660	66,66667 %	0,75035 %
MR - JOACABA		148,00000	430.070,58780	17,74580 %	0,19973 %
01442 VIDEIRA		148,00000	430.070,58780	17,74580 %	0,19973 %
139 MACA NACIONAL GALA (SOLTA)		1.252,34000	3.849.103,80880	4,28156 %	0,00075 %
001 GOIAS		411,94000	1.266.109,70100	32,89362 %	0,55593 %
MR - GOIANIA		411,94000	1.266.109,70100	32,89362 %	0,55593 %
00001 GOIANIA		411,94000	1.266.109,70100	32,89362 %	0,55593 %
026 PERNAMBUCO		150,00000	461.029,41000	11,97758 %	0,20243 %
MR - PETROLINA		150,00000	461.029,41000	11,97758 %	0,20243 %
03328 PETROLINA		150,00000	461.029,41000	11,97758 %	0,20243 %
022 SANTA CATARINA		690,40000	2.121.964,69780	55,12880 %	0,93172 %
MR - CAMPOS DE LAGES		510,40000	1.568.729,40580	40,75571 %	0,68881 %
05526 SAO JOAQUIM		510,40000	1.568.729,40580	40,75571 %	0,68881 %
MR - JOACABA		180,00000	553.235,29200	14,37309 %	0,24292 %
01442 VIDEIRA		180,00000	553.235,29200	14,37309 %	0,24292 %
144 MACA NACIONAL START (CART.)		75,60000	75.600,00000	0,25846 %	0,00014 %
022 SANTA CATARINA		75,60000	75.600,00000	100,00000 %	0,10203 %
MR - CAMPOS DE LAGES		75,60000	75.600,00000	100,00000 %	0,10203 %
05526 SAO JOAQUIM		75,60000	75.600,00000	100,00000 %	0,10203 %
138 MACA NAICONAL GALA (CART.) T150		624,00000	2.242.729,41360	2,13336 %	0,00086 %
022 SANTA CATARINA		624,00000	2.242.729,41360	100,00000 %	0,84211 %
MR - CAMPOS DE LAGES		474,00000	1.703.611,76610	75,96154 %	0,63968 %
05526 SAO JOAQUIM		474,00000	1.703.611,76610	75,96154 %	0,63968 %
MR - JOACABA		150,00000	539.117,64750	24,03846 %	0,20243 %
01442 VIDEIRA		150,00000	539.117,64750	24,03846 %	0,20243 %
146 MAMAO FORMOSA		1.671,02000	2.329.598,47550	5,71296 %	0,00032 %
005 BAHIA		1.378,42000	1.921.679,65120	82,48974 %	1,86024 %
MR - BARREIRAS		190,00000	264.882,35350	11,37030 %	0,25641 %
00610 BARREIRAS		178,00000	248.152,94170	10,65218 %	0,24022 %
04818 LUIS EDUARDO MAGALHAES		12,00000	16.729,41180	0,71812 %	0,01619 %
MR - LIVRAMENTO DO BRUMADO		18,02000	25.122,00010	1,07838 %	0,02432 %
05161 LIVRAMENTO DE NOSSA SENHORA		18,02000	25.122,00010	1,07838 %	0,02432 %
MR - PORTO SEGURO		576,40000	803.569,41350	34,49390 %	0,77788 %
02542 ITABELA		6,00000	8.364,70590	0,35906 %	0,00810 %
02020 PORTO SEGURO		444,00000	619.545,88370	26,59454 %	0,59974 %
00389 TEIXEIRA DE FREITAS		126,00000	175.658,82390	7,54030 %	0,17004 %
MR - SANTA MARIA DA VITORIA		594,00000	828.105,88410	35,54715 %	0,80163 %
01744 SANTA MARIA DA VITORIA		594,00000	828.105,88410	35,54715 %	0,80163 %



CENTRAIS DE ABASTECIMENTO DE GOIAS

Procedencia de Produto(s)
TODOS PRODUTOS...
 Período : 01/05/2021 Ate 31/05/2021
 * MR - Micro regioao

Pagina.: 42
 Emitido: 14/06/2021
 Hora....: 14:22:56

Sub.Grupo	UF	QUANTIDADE	VALOR	% Participacao	
Produto Estado Micro Regiao		TONELADA	EM R\$	PRODUTO POR CIDADE VALOR	SUB.GRUPO VALOR
04-FRUTAS NACIONAIS-FN		29.249,64900	78.365.131,27500	39,47366 %	39,47366 %
146 MAMA FORMOSA		1.671,02000	2.329.598,47550	5,71296 %	0,00001 %
001 GOIAS		292,60000	407.918,82430	17,51026 %	0,39488 %
MR - CERES		7,60000	10.595,29410	0,45481 %	0,01026 %
05544 ITAPURANGA		7,60000	10.595,29410	0,45481 %	0,01026 %
MR - GOIANIA		261,84000	365.035,76540	15,66947 %	0,35336 %
00001 GOIANIA		48,04000	66.973,41180	2,87489 %	0,06483 %
05410 NEROPOLIS		84,00000	117.105,88260	5,02687 %	0,11336 %
02297 TRINDADE		129,80000	180.956,47100	7,76771 %	0,17517 %
MR - MEIA PONTE		4,56000	6.357,17650	0,27289 %	0,00615 %
01376 PIRACANJUBA		4,56000	6.357,17650	0,27289 %	0,00615 %
MR - SAO MIGUEL DO ARAGUAIA		18,60000	25.930,58830	1,11309 %	0,02510 %
01043 MUNDO NOVO		18,60000	25.930,58830	1,11309 %	0,02510 %
147 MAMA HAVAI (GO)		761,11200	761.112,00000	2,60212 %	0,00001 %
005 BAHIA		608,17600	608.176,00000	79,90624 %	0,82076 %
MR - PORTO SEGURO		364,01600	364.016,00000	47,82686 %	0,49126 %
02542 ITABELA		5,61600	5.616,00000	0,73787 %	0,00758 %
02020 PORTO SEGURO		274,40000	274.400,00000	36,05251 %	0,37031 %
00389 TEIXEIRA DE FREITAS		84,00000	84.000,00000	11,03648 %	0,11336 %
MR - SANTA MARIA DA VITORIA		244,16000	244.160,00000	32,07938 %	0,32950 %
01744 SANTA MARIA DA VITORIA		244,16000	244.160,00000	32,07938 %	0,32950 %
001 GOIAS		152,93600	152.936,00000	20,09376 %	0,20639 %
MR - ANAPOLIS		28,00000	28.000,00000	3,67883 %	0,03779 %
04300 INHUMAS		28,00000	28.000,00000	3,67883 %	0,03779 %
MR - CERES		5,36000	5.360,00000	0,70423 %	0,00723 %
05544 ITAPURANGA		5,36000	5.360,00000	0,70423 %	0,00723 %
MR - ENTORNO DE BRASILIA		4,53600	4.536,00000	0,59597 %	0,00612 %
05094 CORUMBA DE GOIAS		4,53600	4.536,00000	0,59597 %	0,00612 %
MR - GOIANIA		115,04000	115.040,00000	15,11473 %	0,15525 %
00001 GOIANIA		7,04000	7.040,00000	0,92496 %	0,00950 %
05410 NEROPOLIS		8,80000	8.800,00000	1,15620 %	0,01188 %
02297 TRINDADE		99,20000	99.200,00000	13,03356 %	0,13387 %
314 MANGA PALMER		578,50000	1.990.720,57610	1,97780 %	0,00030 %
005 BAHIA		198,20000	682.041,17230	34,26102 %	0,26748 %
MR - BARREIRAS		164,00000	564.352,93780	28,34918 %	0,22133 %
00610 BARREIRAS		164,00000	564.352,93780	28,34918 %	0,22133 %
MR - JUAZEIRO		6,00000	20.647,05870	1,03717 %	0,00810 %
01745 JUAZEIRO		6,00000	20.647,05870	1,03717 %	0,00810 %
MR - LIVRAMENTO DO BRUMADO		28,20000	97.041,17580	4,87468 %	0,03806 %
05161 LIVRAMENTO DE NOSSA SENHORA		28,20000	97.041,17580	4,87468 %	0,03806 %
001 GOIAS		60,30000	207.502,93980	10,42351 %	0,08138 %
MR - GOIANIA		60,30000	207.502,93980	10,42351 %	0,08138 %
00001 GOIANIA		40,60000	139.711,76370	7,01815 %	0,05479 %
02297 TRINDADE		19,70000	67.791,17610	3,40536 %	0,02659 %



CENTRAIS DE ABASTECIMENTO DE GOIAS

Procedencia de Produto(s)
TODOS PRODUTOS...
 Período : 01/05/2021 Ate 31/05/2021
 * MR - Micro regioao

Pagina.: 43
 Emitido: 14/06/2021
 Hora....: 14:22:56

Sub.Grupo	UF	QUANTIDADE	VALOR	% Participacao	
Produto Estado Micro Regiao		TONELADA	EM R\$	PRODUTO POR CIDADE VALOR	SUB.GRUPO VALOR
04-FRUTAS NACIONAIS-FN		29.249,64900	78.365.131,27500	39,47366 %	39,47366 %
314 MANGA PALMER		578,50000	1.990.720,57610	1,97780 %	0,00029 %
026 PERNAMBUCO		160,00000	550.588,23200	27,65774 %	0,21593 %
MR - PETROLINA		160,00000	550.588,23200	27,65774 %	0,21593 %
03328 PETROLINA		160,00000	550.588,23200	27,65774 %	0,21593 %
003 SAO PAULO		160,00000	550.588,23200	27,65774 %	0,21593 %
MR - SAO JOSE DO RIO PRETO		160,00000	550.588,23200	27,65774 %	0,21593 %
00070 CEDRAL		160,00000	550.588,23200	27,65774 %	0,21593 %
159 MANGA TOMMYS (GO)		793,90000	1.783.940,01280	2,71422 %	0,00025 %
005 BAHIA		226,20000	508.284,70950	28,49225 %	0,30527 %
MR - BARREIRAS		135,00000	303.352,94340	17,00466 %	0,18219 %
00610 BARREIRAS		135,00000	303.352,94340	17,00466 %	0,18219 %
MR - BOM JESUS DA LAPA		8,75000	19.661,76480	1,10215 %	0,01181 %
01747 CARINHANHA		8,75000	19.661,76480	1,10215 %	0,01181 %
MR - JUAZEIRO		44,85000	100.780,58890	5,64933 %	0,06053 %
01745 JUAZEIRO		44,85000	100.780,58890	5,64933 %	0,06053 %
MR - LIVRAMENTO DO BRUMADO		37,60000	84.489,41240	4,73611 %	0,05074 %
05161 LIVRAMENTO DE NOSSA SENHORA		37,60000	84.489,41240	4,73611 %	0,05074 %
001 GOIAS		161,50000	362.900,00250	20,34261 %	0,21795 %
MR - GOIANIA		161,50000	362.900,00250	20,34261 %	0,21795 %
00001 GOIANIA		61,50000	138.194,11850	7,74657 %	0,08300 %
02297 TRINDADE		100,00000	224.705,88400	12,59604 %	0,13495 %
026 PERNAMBUCO		218,70000	491.431,76830	27,54755 %	0,29515 %
MR - PETROLINA		218,70000	491.431,76830	27,54755 %	0,29515 %
03328 PETROLINA		218,70000	491.431,76830	27,54755 %	0,29515 %
003 SAO PAULO		187,50000	421.323,53250	23,61758 %	0,25304 %
MR - SAO JOSE DO RIO PRETO		187,50000	421.323,53250	23,61758 %	0,25304 %
00070 CEDRAL		187,50000	421.323,53250	23,61758 %	0,25304 %
161 MARACUJA AZEDO		419,94000	1.060.142,66000	1,43571 %	0,00014 %
005 BAHIA		145,54800	367.437,35730	34,65924 %	0,19642 %
MR - BARREIRAS		77,47200	195.578,82580	18,44835 %	0,10455 %
00610 BARREIRAS		77,47200	195.578,82580	18,44835 %	0,10455 %
MR - LIVRAMENTO DO BRUMADO		68,07600	171.858,53150	16,21089 %	0,09187 %
05161 LIVRAMENTO DE NOSSA SENHORA		68,07600	171.858,53150	16,21089 %	0,09187 %
001 GOIAS		274,00800	691.735,89090	65,24932 %	0,36979 %
MR - ANAPOLIS		32,24400	81.400,29540	7,67824 %	0,04351 %
04299 DAMOLANDIA		1,63200	4.120,00020	0,38863 %	0,00220 %
04300 INHUMAS		3,06000	7.725,00020	0,72868 %	0,00413 %
04537 ITABERAI		13,45200	33.959,70620	3,20331 %	0,01815 %
04538 ITAUCU		0,48000	1.211,76470	0,11430 %	0,00065 %
04539 NOVA VENEZA		6,09600	15.389,41190	1,45164 %	0,00823 %
02883 OURO VERDE DE GOIAS		6,70800	16.934,41210	1,59737 %	0,00905 %
04302 PETROLINA DE GOIAS		0,30000	757,35300	0,07144 %	0,00040 %
04303 TAQUARAL DE GOIAS		0,51600	1.302,64710	0,12287 %	0,00070 %



CENTRAIS DE ABASTECIMENTO DE GOIAS

Procedencia de Produto(s)
TODOS PRODUTOS....
Periodo : 01/05/2021 Ate 31/05/2021
*** MR - Micro regioao**

Pagina.: 44
 Emitido: 14/06/2021
 Hora....: 14:22:56

Sub.Grupo Produto Estado Micro Regiao	UF	QUANTIDADE TONELADA 74.099,1498	VALOR EM R\$ 188.801.494,3984	% Participacao	
				PRODUTO POR CIDADE VALOR	SUB.GRUPO VALOR
04-FRUTAS NACIONAIS-FN		29.249,64900	78.365.131,27500	39,47366 %	39,47366 %
161 MARACUJA AZEDO		419,94000	1.060.142,66000	1,43571 %	0,00000 %
001 GOIAS		274,00800	691.735,89090	65,24932 %	0,36979 %
MR - ANICUNS		2,40000	6.058,82370	0,57151 %	0,00324 %
04305 ANICUNS		0,48000	1.211,76480	0,11430 %	0,00065 %
01072 TURVANIA		1,92000	4.847,05890	0,45721 %	0,00259 %
MR - CERES		82,10400	207.272,35550	19,55136 %	0,11080 %
01058 CARMO DO RIO VERDE		61,14000	154.348,53130	14,55922 %	0,08251 %
05544 ITAPURANGA		10,16400	25.659,11800	2,42035 %	0,01372 %
05556 URUANA		10,80000	27.264,70620	2,57180 %	0,01458 %
MR - GOIANIA		144,62400	365.104,71010	34,43921 %	0,19518 %
03127 BONFINOPOLIS		0,60000	1.514,70590	0,14288 %	0,00081 %
03128 GOIANAPOLIS		23,48400	59.285,58900	5,59223 %	0,03169 %
00001 GOIANIA		13,32000	33.626,47090	3,17188 %	0,01798 %
01355 HIDROLANDIA		0,72000	1.817,64710	0,17145 %	0,00097 %
03682 LEOPOLDO DE BULHOES		3,82800	9.663,82360	0,91156 %	0,00517 %
05410 NEROPOLIS		0,61200	1.545,00000	0,14574 %	0,00083 %
02728 TEREZOPOLIS DE GOIAS		1,26000	3.180,88240	0,30004 %	0,00170 %
02297 TRINDADE		100,80000	254.470,59120	24,00343 %	0,13603 %
MR - PIRES DO RIO		6,93600	17.510,00020	1,65166 %	0,00936 %
03704 VIANOPOLIS		6,93600	17.510,00020	1,65166 %	0,00936 %
MR - VALE DO RIO DOS BOIS		5,70000	14.389,70600	1,35734 %	0,00769 %
03702 PALMEIRAS DE GOIAS		5,70000	14.389,70600	1,35734 %	0,00769 %
003 SAO PAULO		0,38400	969,41180	0,09144 %	0,00052 %
MR - LINS		0,38400	969,41180	0,09144 %	0,00052 %
03629 SABINO		0,38400	969,41180	0,09144 %	0,00052 %
163 MELANCIA		2.347,45000	3.231.196,84880	8,02557 %	0,00008 %
005 BAHIA		45,00000	61.941,19500	1,91697 %	0,06073 %
MR - BARREIRAS		45,00000	61.941,19500	1,91697 %	0,06073 %
00610 BARREIRAS		45,00000	61.941,19500	1,91697 %	0,06073 %
001 GOIAS		1.837,95000	2.529.884,87430	78,29560 %	2,48039 %
MR - ANAPOLIS		178,00000	245.011,83800	7,58270 %	0,24022 %
02882 JARAGUA		178,00000	245.011,83800	7,58270 %	0,24022 %
MR - ANICUNS		65,00000	89.470,61500	2,76896 %	0,08772 %
01502 SANTA BARBARA DE GOIAS		65,00000	89.470,61500	2,76896 %	0,08772 %
MR - CERES		451,15000	620.994,89160	19,21873 %	0,60885 %
02428 SAO LUIZ DO NORTE		65,00000	89.470,61500	2,76896 %	0,08772 %
05556 URUANA		386,15000	531.524,27660	16,44976 %	0,52113 %
MR - GOIANIA		205,33000	282.630,79040	8,74694 %	0,27710 %
00001 GOIANIA		205,33000	282.630,79040	8,74694 %	0,27710 %
MR - MEIA PONTE		45,00000	61.941,19500	1,91697 %	0,06073 %
04147 MORRINHOS		45,00000	61.941,19500	1,91697 %	0,06073 %
MR - SAO MIGUEL DO ARAGUAIA		893,47000	1.229.835,54430	38,06130 %	1,20578 %
04509 CRIXAS		160,00000	220.235,36000	6,81591 %	0,21593 %
01043 MUNDO NOVO		134,00000	184.447,11400	5,70832 %	0,18084 %
01044 NOVA CRIXAS		420,97000	579.452,99680	17,93308 %	0,56812 %
04275 SAO MIGUEL DO ARAGUAIA		178,50000	245.700,07350	7,60400 %	0,24089 %

Procedencia de Produto(s)

TODOS PRODUTOS...

Período : 01/05/2021 Ate 31/05/2021

* MR - Micro regioao

Sub.Grupo Produto Estado Micro Regiao	UF	QUANTIDADE	VALOR	% Participacao	
		TONELADA	EM R\$	PRODUTO POR CIDADE VALOR	SUB.GRUPO VALOR
04-FRUTAS NACIONAIS-FN		29.249,64900	78.365.131,27500	39,47366 %	39,47366 %
163 MELANCIA		2.347,45000	3.231.196,84880	8,02557 %	0,00008 %
003 SAO PAULO		111,50000	153.476,51650	4,74983 %	0,15047 %
MR - BAURU		42,00000	57.811,78200	1,78918 %	0,05668 %
05026 AVAI		42,00000	57.811,78200	1,78918 %	0,05668 %
MR - LINS		69,50000	95.664,73450	2,96066 %	0,09379 %
00840 CAFELANDIA		69,50000	95.664,73450	2,96066 %	0,09379 %
008 TOCANTINS		353,00000	485.894,26300	15,03759 %	0,47639 %
MR - MIRACEMA DO TOCANTINS		218,00000	300.070,67800	9,28667 %	0,29420 %
01592 MIRANORTE		218,00000	300.070,67800	9,28667 %	0,29420 %
MR - RIO FORMOSO		135,00000	185.823,58500	5,75092 %	0,18219 %
00115 FORMOSO DO ARAGUAIA		135,00000	185.823,58500	5,75092 %	0,18219 %
372 MELANCIA BABY		75,00000	487.500,00000	0,25641 %	0,00014 %
003 SAO PAULO		75,00000	487.500,00000	100,00000 %	0,10122 %
MR - SAO PAULO		75,00000	487.500,00000	100,00000 %	0,10122 %
05050 SAO PAULO		75,00000	487.500,00000	100,00000 %	0,10122 %
352 MELAO AMARELO COMUM		516,25000	1.659.375,00000	1,76498 %	0,00017 %
001 GOIAS		92,05000	295.875,00000	17,83051 %	0,12423 %
MR - GOIANIA		92,05000	295.875,00000	17,83051 %	0,12423 %
00001 GOIANIA		92,05000	295.875,00000	17,83051 %	0,12423 %
026 PERNAMBUCO		351,40000	1.129.500,00000	68,06780 %	0,47423 %
MR - PETROLINA		351,40000	1.129.500,00000	68,06780 %	0,47423 %
03328 PETROLINA		351,40000	1.129.500,00000	68,06780 %	0,47423 %
011 RIO GRANDE DO NORTE		72,80000	234.000,00000	14,10169 %	0,09825 %
MR - MOSSORO		72,80000	234.000,00000	14,10169 %	0,09825 %
03018 MOSSORO		72,80000	234.000,00000	14,10169 %	0,09825 %
347 MELAO DELICIA		318,08000	318.080,00000	1,08747 %	0,00042 %
026 PERNAMBUCO		229,88000	229.880,00000	72,27113 %	0,31023 %
MR - PETROLINA		229,88000	229.880,00000	72,27113 %	0,31023 %
03328 PETROLINA		229,88000	229.880,00000	72,27113 %	0,31023 %
011 RIO GRANDE DO NORTE		88,20000	88.200,00000	27,72887 %	0,11903 %
MR - MOSSORO		88,20000	88.200,00000	27,72887 %	0,11903 %
03018 MOSSORO		88,20000	88.200,00000	27,72887 %	0,11903 %
165 MELAO GALIA		326,13000	1.706.016,17370	1,11499 %	0,00019 %
001 GOIAS		101,85000	532.786,76380	31,22988 %	0,13745 %
MR - GOIANIA		101,85000	532.786,76380	31,22988 %	0,13745 %
00001 GOIANIA		101,85000	532.786,76380	31,22988 %	0,13745 %
026 PERNAMBUCO		161,28000	843.670,58690	49,45267 %	0,21765 %
MR - PETROLINA		161,28000	843.670,58690	49,45267 %	0,21765 %
03328 PETROLINA		161,28000	843.670,58690	49,45267 %	0,21765 %



CENTRAIS DE ABASTECIMENTO DE GOIAS

Procedencia de Produto(s)
TODOS PRODUTOS...
Periodo : 01/05/2021 Ate 31/05/2021
*** MR - Micro regioao**

Pagina.: 46
 Emitido: 14/06/2021
 Hora....: 14:22:56

Sub.Grupo	UF	QUANTIDADE	VALOR	% Participacao	
Produto		TONELADA	EM R\$	PRODUTO POR CIDADE VALOR	SUB.GRUPO VALOR
Estado		74.099,1498	188.801.494,3984		
Micro Regiao					
04-FRUTAS NACIONAIS-FN		29.249,64900	78.365.131,27500	39,47366 %	39,47366 %
165 MELAO GALIA		326,13000	1.706.016,17370	1,11499 %	0,00011 %
011 RIO GRANDE DO NORTE		63,00000	329.558,82300	19,31745 %	0,08502 %
MR - MOSSORO		63,00000	329.558,82300	19,31745 %	0,08502 %
03018 MOSSORO		63,00000	329.558,82300	19,31745 %	0,08502 %
350 MELAO MELICIA		260,98800	260.988,00000	0,89228 %	0,00000 %
001 GOIAS		0,01400	14,00000	0,00536 %	0,00002 %
MR - GOIANIA		0,01400	14,00000	0,00536 %	0,00002 %
02728 TEREZOPOLIS DE GOIAS		0,01400	14,00000	0,00536 %	0,00002 %
026 PERNAMBUCO		169,97400	169.974,00000	65,12713 %	0,22939 %
MR - PETROLINA		169,97400	169.974,00000	65,12713 %	0,22939 %
03328 PETROLINA		169,97400	169.974,00000	65,12713 %	0,22939 %
011 RIO GRANDE DO NORTE		91,00000	91.000,00000	34,86750 %	0,12281 %
MR - MOSSORO		91,00000	91.000,00000	34,86750 %	0,12281 %
03018 MOSSORO		91,00000	91.000,00000	34,86750 %	0,12281 %
265 MELAO ORANGE		68,00000	764.000,00560	0,23248 %	0,00008 %
026 PERNAMBUCO		45,00000	505.588,23900	66,17647 %	0,06073 %
MR - PETROLINA		45,00000	505.588,23900	66,17647 %	0,06073 %
03328 PETROLINA		45,00000	505.588,23900	66,17647 %	0,06073 %
011 RIO GRANDE DO NORTE		23,00000	258.411,76660	33,82353 %	0,03104 %
MR - MOSSORO		23,00000	258.411,76660	33,82353 %	0,03104 %
03018 MOSSORO		23,00000	258.411,76660	33,82353 %	0,03104 %
349 MELAO PELE DE SAPO		189,70000	968.426,46740	0,64855 %	0,00000 %
001 GOIAS		1,40000	7.147,05880	0,73801 %	0,00189 %
MR - GOIANIA		1,40000	7.147,05880	0,73801 %	0,00189 %
00001 GOIANIA		1,40000	7.147,05880	0,73801 %	0,00189 %
026 PERNAMBUCO		104,30000	532.455,88060	54,98155 %	0,14076 %
MR - PETROLINA		104,30000	532.455,88060	54,98155 %	0,14076 %
03328 PETROLINA		104,30000	532.455,88060	54,98155 %	0,14076 %
011 RIO GRANDE DO NORTE		84,00000	428.823,52800	44,28044 %	0,11336 %
MR - MOSSORO		84,00000	428.823,52800	44,28044 %	0,11336 %
03018 MOSSORO		84,00000	428.823,52800	44,28044 %	0,11336 %
348 MELAO PRINCE		277,20000	277.200,00000	0,94770 %	0,00040 %
026 PERNAMBUCO		221,20000	221.200,00000	79,79798 %	0,29852 %
MR - PETROLINA		221,20000	221.200,00000	79,79798 %	0,29852 %
03328 PETROLINA		221,20000	221.200,00000	79,79798 %	0,29852 %
011 RIO GRANDE DO NORTE		56,00000	56.000,00000	20,20202 %	0,07557 %
MR - MOSSORO		56,00000	56.000,00000	20,20202 %	0,07557 %
03018 MOSSORO		56,00000	56.000,00000	20,20202 %	0,07557 %

Procedencia de Produto(s)

TODOS PRODUTOS...

Período : 01/05/2021 Ate 31/05/2021

* MR - Micro regioao

Sub.Grupo Produto Estado Micro Regiao	UF	QUANTIDADE	VALOR	% Participacao	
		TONELADA 74.099,1498	EM R\$ 188.801.494,3984	PRODUTO POR CIDADE VALOR	SUB.GRUPO VALOR
04-FRUTAS NACIONAIS-FN		29.249,64900	78.365.131,27500	39,47366 %	39,47366 %
351 MELAO REI		294,32200	1.366.495,00000	1,00624 %	0,00019 %
001 GOIAS		102,52200	475.995,00000	34,83328 %	0,13836 %
MR - GOIANIA		102,52200	475.995,00000	34,83328 %	0,13836 %
00001 GOIANIA		102,52200	475.995,00000	34,83328 %	0,13836 %
026 PERNAMBUCO		119,00000	552.500,00000	40,43191 %	0,16060 %
MR - PETROLINA		119,00000	552.500,00000	40,43191 %	0,16060 %
03328 PETROLINA		119,00000	552.500,00000	40,43191 %	0,16060 %
011 RIO GRANDE DO NORTE		72,80000	338.000,00000	24,73481 %	0,09825 %
MR - MOSSORO		72,80000	338.000,00000	24,73481 %	0,09825 %
03018 MOSSORO		72,80000	338.000,00000	24,73481 %	0,09825 %
361 MIRTILO NACIONAL		0,80000	116.000,00000	0,00274 %	0,00000 %
003 SAO PAULO		0,80000	116.000,00000	100,00000 %	0,00108 %
MR - SAO PAULO		0,80000	116.000,00000	100,00000 %	0,00108 %
05050 SAO PAULO		0,80000	116.000,00000	100,00000 %	0,00108 %
166 MORANGO		42,04350	766.675,58320	0,14374 %	0,00000 %
001 GOIAS		7,08000	129.105,88150	16,83970 %	0,00955 %
MR - ANAPOLIS		1,35000	24.617,64690	3,21096 %	0,00182 %
02437 ANAPOLIS		1,35000	24.617,64690	3,21096 %	0,00182 %
MR - GOIANIA		5,73000	104.488,23460	13,62874 %	0,00773 %
00001 GOIANIA		5,73000	104.488,23460	13,62874 %	0,00773 %
002 MINAS GERAIS		34,96350	637.569,70170	83,16030 %	0,04718 %
MR - POUSO ALEGRE		34,96350	637.569,70170	83,16030 %	0,04718 %
04921 ESPIRITO SANTO DO DOURADO		33,40650	609.177,34890	79,45699 %	0,04508 %
00742 POUSO ALEGRE		1,55700	28.392,35280	3,70331 %	0,00210 %
167 NECTARINA NACIONAL		8,10000	90.000,00000	0,02769 %	0,00001 %
001 GOIAS		8,10000	90.000,00000	100,00000 %	0,01093 %
MR - GOIANIA		8,10000	90.000,00000	100,00000 %	0,01093 %
00001 GOIANIA		8,10000	90.000,00000	100,00000 %	0,01093 %
170 PERA NACIONAL		524,28000	2.050.859,99690	1,79243 %	0,00007 %
001 GOIAS		40,00000	156.470,58800	7,62951 %	0,05398 %
MR - GOIANIA		40,00000	156.470,58800	7,62951 %	0,05398 %
00001 GOIANIA		40,00000	156.470,58800	7,62951 %	0,05398 %
023 PARANA		0,28000	1.095,29410	0,05341 %	0,00038 %
MR - PATO BRANCO		0,28000	1.095,29410	0,05341 %	0,00038 %
05063 PATO BRANCO		0,28000	1.095,29410	0,05341 %	0,00038 %
022 SANTA CATARINA		484,00000	1.893.294,11480	92,31708 %	0,65318 %
MR - CAMPOS DE LAGES		274,00000	1.071.823,52780	52,26215 %	0,36977 %
05526 SAO JOAQUIM		274,00000	1.071.823,52780	52,26215 %	0,36977 %
MR - JOACABA		210,00000	821.470,58700	40,05493 %	0,28340 %



CENTRAIS DE ABASTECIMENTO DE GOIAS

Procedencia de Produto(s)
TODOS PRODUTOS...
 Período : 01/05/2021 Ate 31/05/2021
 * MR - Micro regioao

Pagina.: 48
 Emitido: 14/06/2021
 Hora....: 14:22:56

Sub.Grupo	UF	QUANTIDADE	VALOR	% Participacao	
Produto Estado Micro Regiao		TONELADA	EM R\$	PRODUTO POR CIDADE VALOR	SUB.GRUPO VALOR
04-FRUTAS NACIONAIS-FN		29.249,64900	78.365.131,27500	39,47366 %	39,47366 %
170 PERA NACIONAL		524,28000	2.050.859,99690	1,79243 %	0,00038 %
022 SANTA CATARINA		484,00000	1.893.294,11480	92,31708 %	0,65318 %
MR - JOACABA		210,00000	821.470,58700	40,05493 %	0,28340 %
01442 VIDEIRA		210,00000	821.470,58700	40,05493 %	0,28340 %
171 PESSEGO NACIONAL		9,00000	90.000,00000	0,03077 %	0,00002 %
001 GOIAS		9,00000	90.000,00000	100,00000 %	0,01215 %
MR - GOIANIA		9,00000	90.000,00000	100,00000 %	0,01215 %
00001 GOIANIA		9,00000	90.000,00000	100,00000 %	0,01215 %
172 PINHA		3,45000	46.000,00000	0,01180 %	0,00001 %
001 GOIAS		3,45000	46.000,00000	100,00000 %	0,00466 %
MR - GOIANIA		3,45000	46.000,00000	100,00000 %	0,00466 %
00001 GOIANIA		3,45000	46.000,00000	100,00000 %	0,00466 %
174 ROMA		6,00400	142.595,00000	0,02053 %	0,00000 %
003 SAO PAULO		6,00400	142.595,00000	100,00000 %	0,00810 %
MR - PIEDADE		0,00400	95,00000	0,06662 %	0,00001 %
03634 SAO MIGUEL ARCANJO		0,00400	95,00000	0,06662 %	0,00001 %
MR - SAO PAULO		6,00000	142.500,00000	99,93338 %	0,00810 %
05050 SAO PAULO		6,00000	142.500,00000	99,93338 %	0,00810 %
257 TAMARINO		0,67200	2.915,29410	0,00230 %	0,00000 %
001 GOIAS		0,67200	2.915,29410	100,00000 %	0,00091 %
MR - GOIANIA		0,67200	2.915,29410	100,00000 %	0,00091 %
05410 NEROPOLIS		0,63600	2.759,11760	94,64286 %	0,00086 %
03688 SENADOR CANEDO		0,03600	156,17650	5,35714 %	0,00005 %
178 TANGERINA POKKAM		2.044,90000	3.307.926,44120	6,99120 %	0,00012 %
001 GOIAS		2.020,59000	3.268.601,44170	98,81119 %	2,72687 %
MR - ANAPOLIS		96,82200	156.623,82150	4,73480 %	0,13067 %
02437 ANAPOLIS		67,43000	109.077,94000	3,29747 %	0,09100 %
02438 CAMPO LIMPO DE GOIAS		9,61400	15.552,05860	0,47015 %	0,01297 %
04299 DAMOLANDIA		13,22200	21.388,52890	0,64658 %	0,01784 %
04538 ITAUCU		5,45600	8.825,88230	0,26681 %	0,00736 %
02883 OURO VERDE DE GOIAS		1,10000	1.779,41170	0,05379 %	0,00148 %
MR - GOIANIA		1.923,76800	3.111.977,62020	94,07639 %	2,59621 %
05559 ABADIA DE GOIAS		2,20000	3.558,82350	0,10758 %	0,00297 %
04308 BELA VISTA DE GOIAS		21,31800	34.484,99960	1,04250 %	0,02877 %
03128 GOIANAPOLIS		179,63000	290.577,93870	8,78429 %	0,24242 %
00001 GOIANIA		105,27000	170.289,70430	5,14793 %	0,14207 %
01355 HIDROLANDIA		96,33800	155.840,88100	4,71114 %	0,13001 %
03682 LEOPOLDO DE BULHOES		200,42000	324.208,82080	9,80097 %	0,27048 %
05410 NEROPOLIS		812,19600	1.313.846,45960	39,71813 %	1,09609 %
02728 TEREZOPOLIS DE GOIAS		188,43000	304.813,23250	9,21463 %	0,25429 %
02297 TRINDADE		317,96600	514.356,76020	15,54922 %	0,42911 %
003 SAO PAULO		24,31000	39.324,99950	1,18881 %	0,03281 %
MR - AVARE		12,10000	19.573,52920	0,59172 %	0,01633 %



CENTRAIS DE ABASTECIMENTO DE GOIAS

Procedencia de Produto(s)
TODOS PRODUTOS...
 Período : 01/05/2021 Ate 31/05/2021
 * MR - Micro regioao

Pagina.: 49
 Emitido: 14/06/2021
 Hora....: 14:22:56

Sub.Grupo Produto Estado Micro Regiao	UF	QUANTIDADE TONELADA 74.099,1498	VALOR EM R\$ 188.801.494,3984	% Participacao	
				PRODUTO POR CIDADE VALOR	SUB.GRUPO VALOR
04-FRUTAS NACIONAIS-FN		29.249,64900	78.365.131,27500	39,47366 %	39,47366 %
178 TANGERINA POKKAM		2.044,90000	3.307.926,44120	6,99120 %	0,00002 %
003 SAO PAULO		24,31000	39.324,99950	1,18881 %	0,03281 %
MR - AVARE		12,10000	19.573,52920	0,59172 %	0,01633 %
03576 PARANAPANEMA		12,10000	19.573,52920	0,59172 %	0,01633 %
MR - JUNDIAI		1,10000	1.779,41170	0,05379 %	0,00148 %
02671 CAMPO LIMPO PAULISTA		1,10000	1.779,41170	0,05379 %	0,00148 %
MR - NOVO HORIZONTE		11,11000	17.972,05860	0,54330 %	0,01499 %
05324 MARAPOAMA		11,11000	17.972,05860	0,54330 %	0,01499 %
371 TANGERINA VERONA		60,00000	60.000,00000	0,20513 %	0,00006 %
003 SAO PAULO		60,00000	60.000,00000	100,00000 %	0,08097 %
MR - NOVO HORIZONTE		60,00000	60.000,00000	100,00000 %	0,08097 %
05010 ITAJOBÍ		35,00000	35.000,00000	58,33333 %	0,04723 %
01270 URUPES		25,00000	25.000,00000	41,66667 %	0,03374 %
318 UVA BENITAKA		50,56000	529.764,70330	0,17286 %	0,00009 %
001 GOIAS		50,56000	529.764,70330	100,00000 %	0,06823 %
MR - GOIANIA		50,56000	529.764,70330	100,00000 %	0,06823 %
00001 GOIANIA		48,96000	512.999,99750	96,83544 %	0,06607 %
05410 NEROPOLIS		1,60000	16.764,70580	3,16456 %	0,00216 %
367 UVA CRINSON NACIONAL		3,20000	29.764,70600	0,01094 %	0,00001 %
001 GOIAS		3,20000	29.764,70600	100,00000 %	0,00432 %
MR - GOIANIA		3,20000	29.764,70600	100,00000 %	0,00432 %
00001 GOIANIA		3,20000	29.764,70600	100,00000 %	0,00432 %
320 UVA ISABEL		47,44000	47.440,00000	0,16219 %	0,00009 %
001 GOIAS		47,44000	47.440,00000	100,00000 %	0,06402 %
MR - GOIANIA		47,44000	47.440,00000	100,00000 %	0,06402 %
00001 GOIANIA		47,44000	47.440,00000	100,00000 %	0,06402 %
179 UVA ITALIA		217,32800	2.293.130,00810	0,74301 %	0,00023 %
001 GOIAS		125,32800	1.322.394,71060	57,66767 %	0,16914 %
MR - GOIANIA		125,32800	1.322.394,71060	57,66767 %	0,16914 %
00001 GOIANIA		125,32800	1.322.394,71060	57,66767 %	0,16914 %
003 SAO PAULO		92,00000	970.735,29750	42,33233 %	0,12416 %
MR - JALES		92,00000	970.735,29750	42,33233 %	0,12416 %
05284 JALES		92,00000	970.735,29750	42,33233 %	0,12416 %
380 UVA NACIONAL RED GLOBE		14,86400	14.864,00000	0,05082 %	0,00003 %
001 GOIAS		14,86400	14.864,00000	100,00000 %	0,02006 %
MR - GOIANIA		14,86400	14.864,00000	100,00000 %	0,02006 %
00001 GOIANIA		14,86400	14.864,00000	100,00000 %	0,02006 %
181 UVA NIAGARA CX 5,500 KG		665,56050	5.445.495,00000	2,27545 %	0,00000 %
001 GOIAS		0,06050	495,00000	0,00909 %	0,00008 %



CENTRAIS DE ABASTECIMENTO DE GOIAS

Procedencia de Produto(s)
TODOS PRODUTOS...
 Período : 01/05/2021 Ate 31/05/2021
 * MR - Micro regioao

Pagina.: 50
 Emitido: 14/06/2021
 Hora....: 14:22:56

Sub.Grupo Produto Estado Micro Regiao	UF	QUANTIDADE TONELADA 74.099,1498	VALOR EM R\$ 188.801.494,3984	% Participacao	
				PRODUTO POR CIDADE VALOR	SUB.GRUPO VALOR
04-FRUTAS NACIONAIS-FN		29.249,64900	78.365.131,27500	39,47366 %	39,47366 %
181 UVA NIAGARA CX 5,500 KG		665,56050	5.445.495,00000	2,27545 %	0,00000 %
001 GOIAS		0,06050	495,00000	0,00909 %	0,00008 %
MR - GOIANIA		0,06050	495,00000	0,00909 %	0,00008 %
01355 HIDROLANDIA		0,06050	495,00000	0,00909 %	0,00008 %
003 SAO PAULO		665,50000	5.445.000,00000	99,99091 %	0,89812 %
MR - CAMPINAS		5,50000	45.000,00000	0,82637 %	0,00742 %
04995 ELIAS FAUSTO		5,50000	45.000,00000	0,82637 %	0,00742 %
MR - JALES		660,00000	5.400.000,00000	99,16454 %	0,89070 %
05284 JALES		660,00000	5.400.000,00000	99,16454 %	0,89070 %
183 UVA RUBI		132,62400	132.624,00000	0,45342 %	0,00006 %
001 GOIAS		34,22400	34.224,00000	25,80528 %	0,04619 %
MR - GOIANIA		34,22400	34.224,00000	25,80528 %	0,04619 %
00001 GOIANIA		34,22400	34.224,00000	25,80528 %	0,04619 %
003 SAO PAULO		98,40000	98.400,00000	74,19472 %	0,13280 %
MR - JALES		98,40000	98.400,00000	74,19472 %	0,13280 %
05284 JALES		98,40000	98.400,00000	74,19472 %	0,13280 %
411 UVA VITÓRIA		46,32000	46.320,00000	0,15836 %	0,00008 %
001 GOIAS		46,32000	46.320,00000	100,00000 %	0,06251 %
MR - GOIANIA		46,32000	46.320,00000	100,00000 %	0,06251 %
00001 GOIANIA		46,32000	46.320,00000	100,00000 %	0,06251 %
05-FRUTAS IMPORTADAS-FI		852,34000	7.101.900,00000	1,15027 %	1,15027 %
185 AMEIXA AMERICANA		15,00000	525.000,00000	1,75986 %	0,00003 %
003 SAO PAULO		15,00000	525.000,00000	100,00000 %	0,02024 %
MR - SAO PAULO		15,00000	525.000,00000	100,00000 %	0,02024 %
05050 SAO PAULO		15,00000	525.000,00000	100,00000 %	0,02024 %
186 AMEIXA ARGENTINA		51,66000	774.900,00000	6,06096 %	0,00002 %
001 GOIAS		11,66000	174.900,00000	22,57065 %	0,01574 %
MR - GOIANIA		11,66000	174.900,00000	22,57065 %	0,01574 %
00001 GOIANIA		11,66000	174.900,00000	22,57065 %	0,01574 %
003 SAO PAULO		40,00000	600.000,00000	77,42935 %	0,05398 %
MR - SAO PAULO		40,00000	600.000,00000	77,42935 %	0,05398 %
05050 SAO PAULO		40,00000	600.000,00000	77,42935 %	0,05398 %
354 CAQUI ESPANHOL		3,60000	100.000,00000	0,42237 %	0,00001 %
003 SAO PAULO		3,60000	100.000,00000	100,00000 %	0,00486 %
MR - SAO PAULO		3,60000	100.000,00000	100,00000 %	0,00486 %
05050 SAO PAULO		3,60000	100.000,00000	100,00000 %	0,00486 %
189 CEREJA IMPORTADA		5,00000	5.000,00000	0,58662 %	0,00001 %
001 GOIAS		5,00000	5.000,00000	100,00000 %	0,00675 %



CENTRAIS DE ABASTECIMENTO DE GOIAS

Procedencia de Produto(s)
 TODOS PRODUTOS...
 Período : 01/05/2021 Ate 31/05/2021
 * MR - Micro regioao

Pagina.: 51
 Emitido: 14/06/2021
 Hora....: 14:22:56

Sub.Grupo Produto Estado Micro Regiao	UF	QUANTIDADE	VALOR	% Participacao	
		TONELADA 74.099,1498	EM R\$ 188.801.494,3984	PRODUTO POR CIDADE VALOR	SUB.GRUPO VALOR
05-FRUTAS IMPORTADAS-FI		852,34000	7.101.900,00000	1,15027 %	1,15027 %
189 CEREJA IMPORTADA		5,00000	5.000,00000	0,58662 %	0,00001 %
001 GOIAS		5,00000	5.000,00000	100,00000 %	0,00675 %
MR - GOIANIA		5,00000	5.000,00000	100,00000 %	0,00675 %
00001 GOIANIA		5,00000	5.000,00000	100,00000 %	0,00675 %
190 DAMASCO		1,20000	228.000,00000	0,14079 %	0,00000 %
003 SAO PAULO		1,20000	228.000,00000	100,00000 %	0,00162 %
MR - SAO PAULO		1,20000	228.000,00000	100,00000 %	0,00162 %
05050 SAO PAULO		1,20000	228.000,00000	100,00000 %	0,00162 %
356 FRAMBOESA IMPORTADA		0,60000	150.000,00000	0,07039 %	0,00000 %
003 SAO PAULO		0,60000	150.000,00000	100,00000 %	0,00081 %
MR - SAO PAULO		0,60000	150.000,00000	100,00000 %	0,00081 %
05050 SAO PAULO		0,60000	150.000,00000	100,00000 %	0,00081 %
193 MACA AMERICANA		64,00000	656.000,00000	7,50874 %	0,00012 %
003 SAO PAULO		64,00000	656.000,00000	100,00000 %	0,08637 %
MR - SAO PAULO		64,00000	656.000,00000	100,00000 %	0,08637 %
05050 SAO PAULO		64,00000	656.000,00000	100,00000 %	0,08637 %
194 MACA ARGENTINA		150,00000	1.200.000,00000	17,59861 %	0,00027 %
003 SAO PAULO		150,00000	1.200.000,00000	100,00000 %	0,20243 %
MR - SAO PAULO		150,00000	1.200.000,00000	100,00000 %	0,20243 %
05050 SAO PAULO		150,00000	1.200.000,00000	100,00000 %	0,20243 %
195 MACA CHILENA		63,00000	490.000,00000	7,39142 %	0,00011 %
003 SAO PAULO		63,00000	490.000,00000	100,00000 %	0,08502 %
MR - SAO PAULO		63,00000	490.000,00000	100,00000 %	0,08502 %
05050 SAO PAULO		63,00000	490.000,00000	100,00000 %	0,08502 %
200 PERA ARGENTINA		170,40000	1.278.000,00000	19,99202 %	0,00031 %
003 SAO PAULO		170,40000	1.278.000,00000	100,00000 %	0,22996 %
MR - SAO PAULO		170,40000	1.278.000,00000	100,00000 %	0,22996 %
05050 SAO PAULO		170,40000	1.278.000,00000	100,00000 %	0,22996 %
358 PERA ASIATICA IMPORTADA		18,08000	497.200,00000	2,12122 %	0,00003 %
003 SAO PAULO		18,08000	497.200,00000	100,00000 %	0,02440 %
MR - SAO PAULO		18,08000	497.200,00000	100,00000 %	0,02440 %
05050 SAO PAULO		18,08000	497.200,00000	100,00000 %	0,02440 %
400 PERA D'ANJOU		104,00000	104.000,00000	12,20170 %	0,00019 %
003 SAO PAULO		104,00000	104.000,00000	100,00000 %	0,14035 %
MR - SAO PAULO		104,00000	104.000,00000	100,00000 %	0,14035 %
05050 SAO PAULO		104,00000	104.000,00000	100,00000 %	0,14035 %
202 PERA PORTUGUESA		74,00000	962.000,00000	8,68198 %	0,00007 %



CENTRAIS DE ABASTECIMENTO DE GOIAS

Procedencia de Produto(s)
TODOS PRODUTOS....
 Período : 01/05/2021 Ate 31/05/2021
 * MR - Micro regioao

Pagina.: 52
 Emitido: 14/06/2021
 Hora....: 14:22:56

Sub.Grupo Produto Estado Micro Regiao	UF	QUANTIDADE	VALOR	% Participacao	
		TONELADA 74.099,1498	EM R\$ 188.801.494,3984	PRODUTO POR CIDADE VALOR	SUB.GRUPO VALOR
05-FRUTAS IMPORTADAS-FI		852,34000	7.101.900,00000	1,15027 %	1,15027 %
202 PERA PORTUGUESA		74,00000	962.000,00000	8,68198 %	0,00007 %
001 GOIAS		39,00000	507.000,00000	52,70270 %	0,05263 %
MR - GOIANIA		39,00000	507.000,00000	52,70270 %	0,05263 %
00001 GOIANIA		39,00000	507.000,00000	52,70270 %	0,05263 %
003 SAO PAULO		35,00000	455.000,00000	47,29730 %	0,04723 %
MR - SAO PAULO		35,00000	455.000,00000	47,29730 %	0,04723 %
05050 SAO PAULO		35,00000	455.000,00000	47,29730 %	0,04723 %
401 PERA WILLIAM		56,24000	56.240,00000	6,59831 %	0,00010 %
001 GOIAS		56,24000	56.240,00000	100,00000 %	0,07590 %
MR - GOIANIA		56,24000	56.240,00000	100,00000 %	0,07590 %
00001 GOIANIA		56,24000	56.240,00000	100,00000 %	0,07590 %
206 TAMARA		6,40000	6.400,00000	0,75087 %	0,00001 %
003 SAO PAULO		6,40000	6.400,00000	100,00000 %	0,00864 %
MR - SAO PAULO		6,40000	6.400,00000	100,00000 %	0,00864 %
05050 SAO PAULO		6,40000	6.400,00000	100,00000 %	0,00864 %
402 UVA MOSCATEL- IMP		5,00000	5.000,00000	0,58662 %	0,00001 %
003 SAO PAULO		5,00000	5.000,00000	100,00000 %	0,00675 %
MR - SAO PAULO		5,00000	5.000,00000	100,00000 %	0,00675 %
05050 SAO PAULO		5,00000	5.000,00000	100,00000 %	0,00675 %
280 UVA RED GLOB-ARGENTINA		13,76000	13.760,00000	1,61438 %	0,00002 %
001 GOIAS		13,28000	13.280,00000	96,51163 %	0,01792 %
MR - GOIANIA		13,28000	13.280,00000	96,51163 %	0,01792 %
00001 GOIANIA		13,28000	13.280,00000	96,51163 %	0,01792 %
023 PARANA		0,48000	480,00000	3,48837 %	0,00065 %
MR - PATO BRANCO		0,48000	480,00000	3,48837 %	0,00065 %
05063 PATO BRANCO		0,48000	480,00000	3,48837 %	0,00065 %
279 UVA THOMPSON-CHILENA		50,40000	50.400,00000	5,91313 %	0,00008 %
001 GOIAS		43,20000	43.200,00000	85,71429 %	0,05830 %
MR - GOIANIA		43,20000	43.200,00000	85,71429 %	0,05830 %
00001 GOIANIA		43,20000	43.200,00000	85,71429 %	0,05830 %
003 SAO PAULO		7,20000	7.200,00000	14,28571 %	0,00972 %
MR - SAO PAULO		7,20000	7.200,00000	14,28571 %	0,00972 %
05050 SAO PAULO		7,20000	7.200,00000	14,28571 %	0,00972 %
06-AVES E OVOS-AO		803,33300	4.709.091,21360	1,08413 %	1,08413 %
213 FRANGO ABATIDO		6,54000	6.540,00000	0,81411 %	0,00000 %
001 GOIAS		6,54000	6.540,00000	100,00000 %	0,00883 %
MR - ANAPOLIS		0,04000	40,00000	0,61162 %	0,00005 %
02437 ANAPOLIS		0,04000	40,00000	0,61162 %	0,00005 %



CENTRAIS DE ABASTECIMENTO DE GOIAS

Pagina.: 53

Emitido: 14/06/2021

Hora....: 14:22:56

Procedencia de Produto(s)

TODOS PRODUTOS....

Periodo : 01/05/2021 Ate 31/05/2021

* MR - Micro regioao

Sub.Grupo Produto Estado Micro Regiao	UF	QUANTIDADE	VALOR	% Participacao	
		TONELADA 74.099,1498	EM R\$ 188.801.494,3984	PRODUTO POR CIDADE VALOR	SUB.GRUPO VALOR
06-AVES E OVOS-AO		803,33300	4.709.091,21360	1,08413 %	1,08413 %
213 FRANGO ABATIDO		6,54000	6.540,00000	0,81411 %	0,00001 %
001 GOIAS		6,54000	6.540,00000	100,00000 %	0,00883 %
MR - GOIANIA		6,50000	6.500,00000	99,38838 %	0,00877 %
00001 GOIANIA		6,50000	6.500,00000	99,38838 %	0,00877 %
214 FRANGO CAIPIRA		1,00000	1.000,00000	0,12448 %	0,00000 %
001 GOIAS		1,00000	1.000,00000	100,00000 %	0,00135 %
MR - GOIANIA		1,00000	1.000,00000	100,00000 %	0,00135 %
05410 NEROPOLIS		1,00000	1.000,00000	100,00000 %	0,00135 %
216 OVO BRANCO EXTRA		440,50000	2.377.663,52120	54,83405 %	0,00068 %
001 GOIAS		440,50000	2.377.663,52120	100,00000 %	0,59447 %
MR - ANAPOLIS		376,00000	2.029.515,28710	85,35755 %	0,50743 %
04300 INHUMAS		376,00000	2.029.515,28710	85,35755 %	0,50743 %
MR - GOIANIA		64,50000	348.148,23410	14,64245 %	0,08705 %
04308 BELA VISTA DE GOIAS		24,50000	132.242,35250	5,56186 %	0,03306 %
00001 GOIANIA		3,75000	20.241,17640	0,85131 %	0,00506 %
03682 LEOPOLDO DE BULHOES		36,25000	195.664,70520	8,22928 %	0,04892 %
217 OVO BRANCO GRANDE		69,23000	397.320,00000	8,61785 %	0,00005 %
001 GOIAS		69,23000	397.320,00000	100,00000 %	0,09343 %
MR - GOIANIA		69,23000	397.320,00000	100,00000 %	0,09343 %
04308 BELA VISTA DE GOIAS		25,30000	145.200,00000	36,54485 %	0,03414 %
03682 LEOPOLDO DE BULHOES		43,93000	252.120,00000	63,45515 %	0,05929 %
218 OVO BRANCO MEDIO		48,80000	309.305,88260	6,07469 %	0,00004 %
001 GOIAS		48,80000	309.305,88260	100,00000 %	0,06586 %
MR - GOIANIA		48,80000	309.305,88260	100,00000 %	0,06586 %
04308 BELA VISTA DE GOIAS		19,80000	125.497,05890	40,57377 %	0,02672 %
03682 LEOPOLDO DE BULHOES		29,00000	183.808,82370	59,42623 %	0,03914 %
219 OVO BRANCO PEQUENO		33,20000	190.607,05810	4,13278 %	0,00003 %
005 BAHIA		15,20000	87.265,88200	45,78313 %	0,02051 %
MR - BOM JESUS DA LAPA		15,20000	87.265,88200	45,78313 %	0,02051 %
01747 CARINHANHA		15,20000	87.265,88200	45,78313 %	0,02051 %
001 GOIAS		18,00000	103.341,17610	54,21687 %	0,02429 %
MR - GOIANIA		18,00000	103.341,17610	54,21687 %	0,02429 %
04308 BELA VISTA DE GOIAS		10,00000	57.411,76450	30,12048 %	0,01350 %
03682 LEOPOLDO DE BULHOES		8,00000	45.929,41160	24,09639 %	0,01080 %
307 OVO CASCA FINA		1,15000	1.150,00000	0,14315 %	0,00000 %
001 GOIAS		1,15000	1.150,00000	100,00000 %	0,00155 %
MR - GOIANIA		1,15000	1.150,00000	100,00000 %	0,00155 %
03128 GOIANAPOLIS		1,15000	1.150,00000	100,00000 %	0,00155 %
222 OVO CODORNA		40,80000	387.940,00170	5,07884 %	0,00003 %
001 GOIAS		40,80000	387.940,00170	100,00000 %	0,05506 %

Procedencia de Produto(s)

TODOS PRODUTOS...

Período : 01/05/2021 Ate 31/05/2021

* MR - Micro regioao

Sub.Grupo Produto Estado Micro Regiao	UF	QUANTIDADE	VALOR	% Participacao	
		TONELADA 74.099,1498	EM R\$ 188.801.494,3984	PRODUTO POR CIDADE VALOR	SUB.GRUPO VALOR
06-AVES E OVOS-AO		803,33300	4.709.091,21360	1,08413 %	1,08413 %
222 OVO CODORNA		40,80000	387.940,00170	5,07884 %	0,00003 %
001 GOIAS		40,80000	387.940,00170	100,00000 %	0,05506 %
MR - GOIANIA		40,80000	387.940,00170	100,00000 %	0,05506 %
04308 BELA VISTA DE GOIAS		17,60000	167.346,66740	43,13725 %	0,02375 %
03682 LEOPOLDO DE BULHOES		23,20000	220.593,33430	56,86275 %	0,03131 %
224 OVO VERMELHO EXTRA		58,42500	362.819,25000	7,27282 %	0,00004 %
001 GOIAS		58,42500	362.819,25000	100,00000 %	0,07885 %
MR - GOIANIA		58,42500	362.819,25000	100,00000 %	0,07885 %
04308 BELA VISTA DE GOIAS		21,25000	131.962,50000	36,37142 %	0,02868 %
03682 LEOPOLDO DE BULHOES		37,17500	230.856,75000	63,62858 %	0,05017 %
225 OVO VERMELHO GRANDE		56,48800	374.233,00000	7,03170 %	0,00003 %
001 GOIAS		56,48800	374.233,00000	100,00000 %	0,07623 %
MR - GOIANIA		56,48800	374.233,00000	100,00000 %	0,07623 %
04308 BELA VISTA DE GOIAS		17,94000	118.852,50000	31,75896 %	0,02421 %
00001 GOIANIA		1,84000	12.190,00000	3,25733 %	0,00248 %
03682 LEOPOLDO DE BULHOES		36,70800	243.190,50000	64,98371 %	0,04954 %
223 OVO VERMELHO JUMBO		32,40000	192.750,00000	4,03320 %	0,00003 %
001 GOIAS		32,40000	192.750,00000	100,00000 %	0,04373 %
MR - GOIANIA		32,40000	192.750,00000	100,00000 %	0,04373 %
04308 BELA VISTA DE GOIAS		16,20000	96.375,00000	50,00000 %	0,02186 %
03682 LEOPOLDO DE BULHOES		16,20000	96.375,00000	50,00000 %	0,02186 %
226 OVO VERMELHO MEDIO		14,80000	107.762,50000	1,84232 %	0,00003 %
001 GOIAS		14,80000	107.762,50000	100,00000 %	0,01997 %
MR - GOIANIA		14,80000	107.762,50000	100,00000 %	0,01997 %
04308 BELA VISTA DE GOIAS		14,80000	107.762,50000	100,00000 %	0,01997 %
07-DIVERSOS		1.159,87100	3.363.251,00000	1,56530 %	1,56530 %
229 ACAFRAO		1,93800	19.380,00000	0,16709 %	0,00000 %
001 GOIAS		1,93800	19.380,00000	100,00000 %	0,00262 %
MR - CERES		0,40000	4.000,00000	20,63983 %	0,00054 %
05545 NOVA GLORIA		0,40000	4.000,00000	20,63983 %	0,00054 %
MR - GOIANIA		0,02800	280,00000	1,44479 %	0,00004 %
03128 GOIANAPOLIS		0,00300	30,00000	0,15480 %	0,00000 %
00001 GOIANIA		0,02500	250,00000	1,28999 %	0,00003 %
MR - PORANGATU		1,51000	15.100,00000	77,91538 %	0,00204 %
02867 MARA ROSA		1,51000	15.100,00000	77,91538 %	0,00204 %
228 ACUCAR		69,00000	115.000,00000	5,94894 %	0,00013 %
001 GOIAS		69,00000	115.000,00000	100,00000 %	0,09312 %
MR - GOIANIA		69,00000	115.000,00000	100,00000 %	0,09312 %
00001 GOIANIA		69,00000	115.000,00000	100,00000 %	0,09312 %
299 CAFE		14,40000	14.400,00000	1,24152 %	0,00003 %



CENTRAIS DE ABASTECIMENTO DE GOIAS

Procedencia de Produto(s)
 TODOS PRODUTOS...
 Período : 01/05/2021 Ate 31/05/2021
 * MR - Micro regioao

Pagina.: 55
 Emitido: 14/06/2021
 Hora....: 14:22:56

Sub.Grupo Produto Estado Micro Regiao	UF	QUANTIDADE	VALOR	% Participacao	
		TONELADA 74.099,1498	EM R\$ 188.801.494,3984	PRODUTO POR CIDADE VALOR	SUB.GRUPO VALOR
07-DIVERSOS		1.159,87100	3.363.251,00000	1,56530 %	1,56530 %
299 CAFE		14,40000	14.400,00000	1,24152 %	0,00003 %
001 GOIAS		14,40000	14.400,00000	100,00000 %	0,01943 %
MR - GOIANIA		14,40000	14.400,00000	100,00000 %	0,01943 %
00001 GOIANIA		14,40000	14.400,00000	100,00000 %	0,01943 %
312 CAIXA PLASTICA		8,00000	8.000,00000	0,68973 %	0,00001 %
001 GOIAS		8,00000	8.000,00000	100,00000 %	0,01080 %
MR - GOIANIA		8,00000	8.000,00000	100,00000 %	0,01080 %
03688 SENADOR CANEDO		8,00000	8.000,00000	100,00000 %	0,01080 %
340 CAIXA TORITO (P/BANANA)		23,80000	23.800,00000	2,05195 %	0,00003 %
020 ESPIRITO SANTO		17,00000	17.000,00000	71,42857 %	0,02294 %
MR - LINHARES		17,00000	17.000,00000	71,42857 %	0,02294 %
02580 LINHARES		17,00000	17.000,00000	71,42857 %	0,02294 %
002 MINAS GERAIS		6,80000	6.800,00000	28,57143 %	0,00918 %
MR - POUSO ALEGRE		6,80000	6.800,00000	28,57143 %	0,00918 %
04921 ESPIRITO SANTO DO DOURADO		6,80000	6.800,00000	28,57143 %	0,00918 %
285 CANELA		0,50000	500,00000	0,04311 %	0,00000 %
001 GOIAS		0,50000	500,00000	100,00000 %	0,00067 %
MR - GOIANIA		0,50000	500,00000	100,00000 %	0,00067 %
00001 GOIANIA		0,50000	500,00000	100,00000 %	0,00067 %
332 CARNE FRESCA		4,50000	117.000,00000	0,38797 %	0,00001 %
001 GOIAS		4,50000	117.000,00000	100,00000 %	0,00607 %
MR - GOIANIA		4,50000	117.000,00000	100,00000 %	0,00607 %
00001 GOIANIA		4,50000	117.000,00000	100,00000 %	0,00607 %
276 CARNE SUINA		2,30000	22.977,00000	0,19830 %	0,00000 %
001 GOIAS		2,30000	22.977,00000	100,00000 %	0,00310 %
MR - GOIANIA		2,30000	22.977,00000	100,00000 %	0,00310 %
00001 GOIANIA		2,30000	22.977,00000	100,00000 %	0,00310 %
281 COLORAL (CORANTE)		1,42500	28.500,00000	0,12286 %	0,00000 %
001 GOIAS		1,42500	28.500,00000	100,00000 %	0,00192 %
MR - CERES		1,40000	28.000,00000	98,24561 %	0,00189 %
05545 NOVA GLORIA		1,40000	28.000,00000	98,24561 %	0,00189 %
MR - GOIANIA		0,02500	500,00000	1,75439 %	0,00003 %
00001 GOIANIA		0,02500	500,00000	1,75439 %	0,00003 %
289 CRAVO DA INDIA		0,50000	500,00000	0,04311 %	0,00000 %
001 GOIAS		0,50000	500,00000	100,00000 %	0,00067 %
MR - GOIANIA		0,50000	500,00000	100,00000 %	0,00067 %
00001 GOIANIA		0,50000	500,00000	100,00000 %	0,00067 %
287 CUMIM		0,15000	150,00000	0,01293 %	0,00000 %

Procedencia de Produto(s)

TODOS PRODUTOS...

Período : 01/05/2021 Ate 31/05/2021

* MR - Micro regioao

Sub.Grupo Produto Estado Micro Regiao	UF	QUANTIDADE	VALOR	% Participacao	
		TONELADA	EM R\$	PRODUTO POR CIDADE VALOR	SUB.GRUPO VALOR
		74.099,1498	188.801.494,3984		
07-DIVERSOS		1.159,87100	3.363.251,00000	1,56530 %	1,56530 %
287 CUMIM		0,15000	150,00000	0,01293 %	0,00000 %
001 GOIAS		0,15000	150,00000	100,00000 %	0,00020 %
MR - GOIANIA		0,15000	150,00000	100,00000 %	0,00020 %
00001 GOIANIA		0,15000	150,00000	100,00000 %	0,00020 %
239 DOCE		2,63000	2.630,00000	0,22675 %	0,00000 %
001 GOIAS		2,63000	2.630,00000	100,00000 %	0,00355 %
MR - GOIANIA		2,63000	2.630,00000	100,00000 %	0,00355 %
00001 GOIANIA		0,40000	400,00000	15,20913 %	0,00054 %
05410 NEROPOLIS		0,55000	550,00000	20,91255 %	0,00074 %
02728 TEREZOPOLIS DE GOIAS		1,68000	1.680,00000	63,87833 %	0,00227 %
240 EMBALAGEM DE PAPEL		3,50000	35.000,00000	0,30176 %	0,00001 %
001 GOIAS		3,50000	35.000,00000	100,00000 %	0,00472 %
MR - GOIANIA		3,50000	35.000,00000	100,00000 %	0,00472 %
00001 GOIANIA		3,50000	35.000,00000	100,00000 %	0,00472 %
241 EMBALAGEM DE PLASTICO		12,59200	188.880,00000	1,08564 %	0,00002 %
001 GOIAS		12,59200	188.880,00000	100,00000 %	0,01699 %
MR - GOIANIA		12,59200	188.880,00000	100,00000 %	0,01699 %
00001 GOIANIA		12,59200	188.880,00000	100,00000 %	0,01699 %
242 FARINHA DE MANDIOCA		237,78000	1.070.010,00000	20,50056 %	0,00000 %
001 GOIAS		237,78000	1.070.010,00000	100,00000 %	0,32089 %
MR - GOIANIA		237,78000	1.070.010,00000	100,00000 %	0,32089 %
04308 BELA VISTA DE GOIAS		0,70000	3.150,00000	0,29439 %	0,00094 %
00001 GOIANIA		16,68000	75.060,00000	7,01489 %	0,02251 %
03682 LEOPOLDO DE BULHOES		10,00000	45.000,00000	4,20557 %	0,01350 %
05410 NEROPOLIS		112,00000	504.000,00000	47,10236 %	0,15115 %
02297 TRINDADE		98,40000	442.800,00000	41,38279 %	0,13280 %
259 FARINHA DE MILHO		42,00000	210.000,00000	3,62109 %	0,00005 %
001 GOIAS		42,00000	210.000,00000	100,00000 %	0,05668 %
MR - GOIANIA		42,00000	210.000,00000	100,00000 %	0,05668 %
05410 NEROPOLIS		27,00000	135.000,00000	64,28571 %	0,03644 %
02297 TRINDADE		15,00000	75.000,00000	35,71429 %	0,02024 %
300 FARINHA DE TRIGO		8,00000	8.000,00000	0,68973 %	0,00001 %
001 GOIAS		8,00000	8.000,00000	100,00000 %	0,01080 %
MR - GOIANIA		8,00000	8.000,00000	100,00000 %	0,01080 %
00001 GOIANIA		8,00000	8.000,00000	100,00000 %	0,01080 %
262 GELEIA		1,40000	6.300,00000	0,12070 %	0,00000 %
001 GOIAS		1,40000	6.300,00000	100,00000 %	0,00189 %
MR - GOIANIA		1,40000	6.300,00000	100,00000 %	0,00189 %
02728 TEREZOPOLIS DE GOIAS		1,40000	6.300,00000	100,00000 %	0,00189 %
244 GUARIROBA		422,30000	422.300,00000	36,40922 %	0,00002 %



CENTRAIS DE ABASTECIMENTO DE GOIAS

Procedencia de Produto(s)
TODOS PRODUTOS...
Periodo : 01/05/2021 Ate 31/05/2021
*** MR - Micro regioao**

Pagina.: 57
 Emitido: 14/06/2021
 Hora....: 14:22:56

Sub.Grupo	UF	QUANTIDADE	VALOR	% Participacao	
Produto Estado Micro Regiao		TONELADA	EM R\$	PRODUTO POR CIDADE VALOR	SUB.GRUPUO VALOR
		74.099,1498	188.801.494,3984		
07-DIVERSOS		1.159,87100	3.363.251,00000	1,56530 %	1,56530 %
244	GUARIROBA	422,30000	422.300,00000	36,40922 %	0,00002 %
	001 GOIAS	421,95000	421.950,00000	99,91712 %	0,56944 %
	MR - ANAPOLIS	147,45000	147.450,00000	34,91594 %	0,19899 %
	02437 ANAPOLIS	9,45000	9.450,00000	2,23775 %	0,01275 %
	04298 BRAZABRANTES	4,00000	4.000,00000	0,94719 %	0,00540 %
	04537 ITABERAI	14,00000	14.000,00000	3,31518 %	0,01889 %
	02439 ITAGUARI	100,00000	100.000,00000	23,67985 %	0,13495 %
	02882 JARAGUA	11,00000	11.000,00000	2,60478 %	0,01484 %
	04539 NOVA VENEZA	9,00000	9.000,00000	2,13119 %	0,01215 %
	MR - ANICUNS	60,00000	60.000,00000	14,20791 %	0,08097 %
	04307 SAO LUIS DE MONTES BELOS	60,00000	60.000,00000	14,20791 %	0,08097 %
	MR - CERES	8,00000	8.000,00000	1,89439 %	0,01080 %
	05544 ITAPURANGA	8,00000	8.000,00000	1,89439 %	0,01080 %
	MR - GOIANIA	172,50000	172.500,00000	40,84774 %	0,23280 %
	01073 ARAGOIANIA	1,50000	1.500,00000	0,35520 %	0,00202 %
	03128 GOIANAPOLIS	26,00000	26.000,00000	6,15676 %	0,03509 %
	00001 GOIANIA	20,00000	20.000,00000	4,73597 %	0,02699 %
	03682 LEOPOLDO DE BULHOES	54,00000	54.000,00000	12,78712 %	0,07288 %
	05410 NEROPOLIS	33,00000	33.000,00000	7,81435 %	0,04453 %
	02728 TEREZOPOLIS DE GOIAS	15,00000	15.000,00000	3,55198 %	0,02024 %
	02297 TRINDADE	23,00000	23.000,00000	5,44637 %	0,03104 %
	MR - MEIA PONTE	6,00000	6.000,00000	1,42079 %	0,00810 %
	02312 MAIRIPOTABA	6,00000	6.000,00000	1,42079 %	0,00810 %
	MR - PIRES DO RIO	28,00000	28.000,00000	6,63036 %	0,03779 %
	04416 GAMELEIRA DE GOIAS	13,00000	13.000,00000	3,07838 %	0,01754 %
	03703 ORIZONA	7,00000	7.000,00000	1,65759 %	0,00945 %
	02744 SILVANIA	8,00000	8.000,00000	1,89439 %	0,01080 %
	003 SAO PAULO	0,35000	350,00000	0,08288 %	0,00047 %
	MR - JUNDIAI	0,35000	350,00000	0,08288 %	0,00047 %
	02671 CAMPO LIMPO PAULISTA	0,35000	350,00000	0,08288 %	0,00047 %
302	LINGUICA	0,60000	9.594,00000	0,05173 %	0,00000 %
	001 GOIAS	0,60000	9.594,00000	100,00000 %	0,00081 %
	MR - GOIANIA	0,60000	9.594,00000	100,00000 %	0,00081 %
	00001 GOIANIA	0,60000	9.594,00000	100,00000 %	0,00081 %
27	LOURO	0,20000	6.000,00000	0,01724 %	0,00000 %
	001 GOIAS	0,20000	6.000,00000	100,00000 %	0,00027 %
	MR - GOIANIA	0,20000	6.000,00000	100,00000 %	0,00027 %
	00001 GOIANIA	0,20000	6.000,00000	100,00000 %	0,00027 %
297	NOZ MOSCADA	0,40000	400,00000	0,03449 %	0,00000 %
	001 GOIAS	0,40000	400,00000	100,00000 %	0,00054 %
	MR - GOIANIA	0,40000	400,00000	100,00000 %	0,00054 %
	00001 GOIANIA	0,40000	400,00000	100,00000 %	0,00054 %
245	OLEO DE SOJA	70,00000	350.000,00000	6,03515 %	0,00013 %
	001 GOIAS	70,00000	350.000,00000	100,00000 %	0,09447 %



CENTRAIS DE ABASTECIMENTO DE GOIAS

Procedencia de Produto(s)
TODOS PRODUTOS...
 Período : 01/05/2021 Ate 31/05/2021
 * MR - Micro regioao

Pagina.: 58
 Emitido: 14/06/2021
 Hora....: 14:22:56

Sub.Grupo	UF	QUANTIDADE	VALOR	% Participacao	
Produto Estado Micro Regiao		TONELADA	EM R\$	PRODUTO POR CIDADE VALOR	SUB.GRUPO VALOR
		74.099,1498	188.801.494,3984		
07-DIVERSOS		1.159,87100	3.363.251,00000	1,56530 %	1,56530 %
245		70,00000	350.000,00000	6,03515 %	0,00013 %
		70,00000	350.000,00000	100,00000 %	0,09447 %
		70,00000	350.000,00000	100,00000 %	0,09447 %
	00001 GOIANIA	70,00000	350.000,00000	100,00000 %	0,09447 %
283		0,42000	420,00000	0,03621 %	0,00000 %
		0,42000	420,00000	100,00000 %	0,00057 %
		0,42000	420,00000	100,00000 %	0,00057 %
	00001 GOIANIA	0,42000	420,00000	100,00000 %	0,00057 %
246		0,53000	530,00000	0,04569 %	0,00000 %
		0,53000	530,00000	100,00000 %	0,00072 %
		0,53000	530,00000	100,00000 %	0,00072 %
	00001 GOIANIA	0,53000	530,00000	100,00000 %	0,00072 %
247		89,86800	449.340,00000	7,74810 %	0,00000 %
		89,86800	449.340,00000	100,00000 %	0,12128 %
		89,86800	449.340,00000	100,00000 %	0,12128 %
	02442 APARECIDA DE GOIANIA	0,14400	720,00000	0,16024 %	0,00019 %
	04308 BELA VISTA DE GOIAS	0,60000	3.000,00000	0,66765 %	0,00081 %
	01074 CALDAZINHA	0,02400	120,00000	0,02671 %	0,00003 %
	00001 GOIANIA	6,00000	30.000,00000	6,67646 %	0,00810 %
	05410 NEROPOLIS	26,76000	133.800,00000	29,77701 %	0,03611 %
	02297 TRINDADE	56,34000	281.700,00000	62,69195 %	0,07603 %
248		5,19400	51.940,00000	0,44781 %	0,00000 %
		5,19400	51.940,00000	100,00000 %	0,00701 %
		5,19400	51.940,00000	100,00000 %	0,00701 %
	01074 CALDAZINHA	0,98200	9.820,00000	18,90643 %	0,00133 %
	00001 GOIANIA	1,80600	18.060,00000	34,77089 %	0,00244 %
	02728 TEREZOPOLIS DE GOIAS	0,50000	5.000,00000	9,62649 %	0,00067 %
	02297 TRINDADE	1,90600	19.060,00000	36,69619 %	0,00257 %
249		30,94400	96.700,00000	2,66788 %	0,00002 %
		30,94400	96.700,00000	100,00000 %	0,04176 %
		30,94400	96.700,00000	100,00000 %	0,04176 %
	00001 GOIANIA	9,44000	29.500,00000	30,50672 %	0,01274 %
	05410 NEROPOLIS	9,66400	30.200,00000	31,23061 %	0,01304 %
	02728 TEREZOPOLIS DE GOIAS	6,72000	21.000,00000	21,71665 %	0,00907 %
	02297 TRINDADE	5,12000	16.000,00000	16,54602 %	0,00691 %
311		105,00000	105.000,00000	9,05273 %	0,00018 %
		105,00000	105.000,00000	100,00000 %	0,14170 %
		105,00000	105.000,00000	100,00000 %	0,14170 %
	00001 GOIANIA	99,00000	99.000,00000	94,28571 %	0,13360 %
	05410 NEROPOLIS	6,00000	6.000,00000	5,71429 %	0,00810 %
08-CEREAIS		165,50000	795.029,41210	0,22335 %	0,22335 %
250		96,00000	448.000,00000	58,00604 %	0,00017 %



CENTRAIS DE ABASTECIMENTO DE GOIAS

Procedencia de Produto(s)
TODOS PRODUTOS...
 Período : 01/05/2021 Ate 31/05/2021
 * MR - Micro regioao

Pagina.: 59
 Emitido: 14/06/2021
 Hora....: 14:22:56

Sub.Grupo Produto Estado Micro Regiao	UF	QUANTIDADE TONELADA 74.099,1498	VALOR EM R\$ 188.801.494,3984	% Participacao	
				PRODUTO POR CIDADE VALOR	SUB.GRUPO VALOR
08-CEREAIS		165,50000	795.029,41210	0,22335 %	0,22335 %
250 ARROZ		96,00000	448.000,00000	58,00604 %	0,00017 %
001 GOIAS		96,00000	448.000,00000	100,00000 %	0,12956 %
MR - GOIANIA		96,00000	448.000,00000	100,00000 %	0,12956 %
00001 GOIANIA		96,00000	448.000,00000	100,00000 %	0,12956 %
251 FEIJAO		57,00000	337.529,41210	34,44109 %	0,00010 %
001 GOIAS		57,00000	337.529,41210	100,00000 %	0,07692 %
MR - GOIANIA		57,00000	337.529,41210	100,00000 %	0,07692 %
00001 GOIANIA		57,00000	337.529,41210	100,00000 %	0,07692 %
252 MILHO DE PIPOCA		12,50000	9.500,00000	7,55287 %	0,00002 %
001 GOIAS		12,50000	9.500,00000	100,00000 %	0,01687 %
MR - GOIANIA		12,50000	9.500,00000	100,00000 %	0,01687 %
00001 GOIANIA		12,50000	9.500,00000	100,00000 %	0,01687 %

TOTAL GERAL

CODIGO	NOME DO ESTADO	QUANTIDADE	% PARTIC.	TOTAL REAIS	PRECO MEDIO
001	GO	43.951,0922	59,31390 %	103.349.176,82	2.351,46
	Sub.Total...>>>>	43.951,0922	59,31390 %	103.349.176,82	2.351,46
005	BA	3.752,0240	5,06352 %	7.011.089,39	1.868,62
020	ES	378,4700	0,51076 %	1.163.805,89	3.075,03
002	MG	7.862,3795	10,61062 %	17.112.713,26	2.176,53
012	PA	204,0000	0,27531 %	459.000,00	2.250,00
026	PE	2.336,7340	3,15352 %	6.951.818,12	2.975,01
023	PR	1.199,4100	1,61866 %	2.479.063,52	2.066,90
011	RN	550,8000	0,74333 %	1.823.994,12	3.311,54
007	RS	369,5000	0,49866 %	868.434,12	2.350,30
022	SC	3.605,8600	4,86626 %	11.391.257,93	3.159,10
003	SP	9.090,4801	12,26800 %	34.703.096,98	3.817,52
008	TO	798,4000	1,07748 %	1.488.044,26	1.863,78
	Sub.Total...>>>>	30.148,0576	40,68610 %	85.452.317,59	2.834,42
	Total Geral>>>>	74.099,1498	100,00000 %	188.801.494,41	2.547,96



CENTRAIS DE ABASTECIMENTO DE GOIAS
SISTEMA NACIONAL DE CENTRAIS DE ABASTECIMENTO

Pagina.: 1

Emitido: 14/06/2021

Hora....: 14:23:46

PARTICIPACAO DOS MUNICIPIOS NA OFERTA - SINTETICO

TODOS PRODUTOS....

T-Tonelada - K-Kilo

Periodo : 01/05/2021 Ate 31/05/2021

Estado	Mes	Produto	Quantidade (T)	Preco Medio (T/R\$)	Valor (R\$)
Estado : GO Período : 01/05/2021 Ate 31/05/2021					
ABADIA DE GOIAS					
	Maio/2021	Total do Mes	80,7396	2.395,75	193.431,7066
		TOTAL DA CIDADE>>>	80,7396	2.395,75	193.431,7066
ABADIANIA					
	Maio/2021	Total do Mes	8,1800	3.201,64	26.189,4117
		TOTAL DA CIDADE>>>	8,1800	3.201,64	26.189,4117
ALEXANIA					
	Maio/2021	Total do Mes	8,1838	7.623,91	62.392,5294
		TOTAL DA CIDADE>>>	8,1838	7.623,91	62.392,5294
ALTO PARAISO DE GOIAS					
	Maio/2021	Total do Mes	8,8660	2.566,84	22.757,6470
		TOTAL DA CIDADE>>>	8,8660	2.566,84	22.757,6470
ANAPOLIS					
	Maio/2021	Total do Mes	1.979,1070	2.122,12	4.199.905,0446
		TOTAL DA CIDADE>>>	1.979,1070	2.122,12	4.199.905,0446
ANICUNS					
	Maio/2021	Total do Mes	107,7800	1.114,47	120.117,6450
		TOTAL DA CIDADE>>>	107,7800	1.114,47	120.117,6450
APARECIDA DE GOIANIA					
	Maio/2021	Total do Mes	0,1440	5.000,00	720,0000
		TOTAL DA CIDADE>>>	0,1440	5.000,00	720,0000
ARACU					
	Maio/2021	Total do Mes	21,9300	1.544,82	33.877,9414
		TOTAL DA CIDADE>>>	21,9300	1.544,82	33.877,9414
ARAGOIANIA					
	Maio/2021	Total do Mes	1,5000	1.000,00	1.500,0000
		TOTAL DA CIDADE>>>	1,5000	1.000,00	1.500,0000
AVELINOPOLIS					
	Maio/2021	Total do Mes	142,5000	2.787,74	397.252,9402
		TOTAL DA CIDADE>>>	142,5000	2.787,74	397.252,9402
BELA VISTA DE GOIAS					
	Maio/2021	Total do Mes	658,5880	3.925,66	2.585.395,0618
		TOTAL DA CIDADE>>>	658,5880	3.925,66	2.585.395,0618
BONFINOPOLIS					
	Maio/2021	Total do Mes	310,9910	1.449,67	450.833,3835
		TOTAL DA CIDADE>>>	310,9910	1.449,67	450.833,3835
BRAZABRANTES					
	Maio/2021	Total do Mes	42,6000	1.361,16	57.985,2935
		TOTAL DA CIDADE>>>	42,6000	1.361,16	57.985,2935
BURITI ALEGRE					
	Maio/2021	Total do Mes	23,5000	1.741,18	40.917,6473
		TOTAL DA CIDADE>>>	23,5000	1.741,18	40.917,6473
CALDAZINHA					
	Maio/2021	Total do Mes	38,6730	2.409,57	93.185,4413
		TOTAL DA CIDADE>>>	38,6730	2.409,57	93.185,4413
CAMPESTRE DE GOIAS					
	Maio/2021	Total do Mes	10,2200	5.315,13	54.320,5884
		TOTAL DA CIDADE>>>	10,2200	5.315,13	54.320,5884
CAMPO LIMPO DE GOIAS					
	Maio/2021	Total do Mes	2.711,5622	1.722,29	4.670.109,3040
		TOTAL DA CIDADE>>>	2.711,5622	1.722,29	4.670.109,3040
CAMPOS VERDES					
	Maio/2021	Total do Mes	2,5000	1.352,94	3.382,3529



CENTRAIS DE ABASTECIMENTO DE GOIAS
SISTEMA NACIONAL DE CENTRAIS DE ABASTECIMENTO

Pagina.: 2

Emitido: 14/06/2021

Hora....: 14:23:46

PARTICIPACAO DOS MUNICIPIOS NA OFERTA - SINTETICO

TODOS PRODUTOS....

T-Tonelada - K-Kilo

Periodo : 01/05/2021 Ate 31/05/2021

Estado	Mes	Produto	Quantidade (T)	Preco Medio (T/R\$)	Valor (R\$)
Estado : GO Período : 01/05/2021 Ate 31/05/2021					
CARMO DO RIO VERDE					
		TOTAL DA CIDADE>>>	2,5000	1.352,94	3.382,3529
CARMO DO RIO VERDE					
	Maio/2021	Total do Mes	61,1400	2.524,51	154.348,5313
		TOTAL DA CIDADE>>>	61,1400	2.524,51	154.348,5313
CATALAO					
	Maio/2021	Total do Mes	32,0000	2.683,82	85.882,3525
		TOTAL DA CIDADE>>>	32,0000	2.683,82	85.882,3525
CATURAI					
	Maio/2021	Total do Mes	83,0920	1.393,53	115.791,4692
		TOTAL DA CIDADE>>>	83,0920	1.393,53	115.791,4692
CERES					
	Maio/2021	Total do Mes	5,7000	3.176,47	18.105,8824
		TOTAL DA CIDADE>>>	5,7000	3.176,47	18.105,8824
COCALZINHO DE GOIAS					
	Maio/2021	Total do Mes	4,4060	5.178,43	22.816,1766
		TOTAL DA CIDADE>>>	4,4060	5.178,43	22.816,1766
CORUMBA DE GOIAS					
	Maio/2021	Total do Mes	668,2480	2.526,99	1.688.654,0861
		TOTAL DA CIDADE>>>	668,2480	2.526,99	1.688.654,0861
CRISTALINA					
	Maio/2021	Total do Mes	2.278,3600	1.387,23	3.160.613,1954
		TOTAL DA CIDADE>>>	2.278,3600	1.387,23	3.160.613,1954
CRIXAS					
	Maio/2021	Total do Mes	308,0000	1.227,37	378.029,4746
		TOTAL DA CIDADE>>>	308,0000	1.227,37	378.029,4746
DAMOLANDIA					
	Maio/2021	Total do Mes	96,5655	4.172,35	402.905,0890
		TOTAL DA CIDADE>>>	96,5655	4.172,35	402.905,0890
GAMELEIRA DE GOIAS					
	Maio/2021	Total do Mes	330,4045	2.547,11	841.577,2952
		TOTAL DA CIDADE>>>	330,4045	2.547,11	841.577,2952
GOIANAPOLIS					
	Maio/2021	Total do Mes	6.670,6510	2.299,85	15.341.475,8077
		TOTAL DA CIDADE>>>	6.670,6510	2.299,85	15.341.475,8077
GOIANESIA					
	Maio/2021	Total do Mes	0,7500	17.058,82	12.794,1180
		TOTAL DA CIDADE>>>	0,7500	17.058,82	12.794,1180
GOIANIA					
	Maio/2021	Total do Mes	4.103,0080	3.358,82	13.781.276,9068
		TOTAL DA CIDADE>>>	4.103,0080	3.358,82	13.781.276,9068
GOIANIRA					
	Maio/2021	Total do Mes	29,1210	1.975,84	57.538,5292
		TOTAL DA CIDADE>>>	29,1210	1.975,84	57.538,5292
GUAPO					
	Maio/2021	Total do Mes	9,1880	1.798,75	16.526,9119
		TOTAL DA CIDADE>>>	9,1880	1.798,75	16.526,9119
HIDROLANDIA					
	Maio/2021	Total do Mes	474,6071	1.722,00	817.272,0280
		TOTAL DA CIDADE>>>	474,6071	1.722,00	817.272,0280
INHUMAS					
	Maio/2021	Total do Mes	1.090,3090	3.455,33	3.767.382,1235
		TOTAL DA CIDADE>>>	1.090,3090	3.455,33	3.767.382,1235



CENTRAIS DE ABASTECIMENTO DE GOIAS
SISTEMA NACIONAL DE CENTRAIS DE ABASTECIMENTO

Pagina.: 3

Emitido: 14/06/2021

Hora....: 14:23:46

PARTICIPACAO DOS MUNICIPIOS NA OFERTA - SINTETICO

TODOS PRODUTOS....

T-Tonelada - K-Kilo

Periodo : 01/05/2021 Ate 31/05/2021

Estado	Mes	Produto	Quantidade (T)	Preco Medio (T/R\$)	Valor (R\$)
Estado : GO Período : 01/05/2021 Ate 31/05/2021					
IPAMERI	Maio/2021	Total do Mes	17,0000	2.941,18	49.999,9997
		TOTAL DA CIDADE>>>	17,0000	2.941,18	49.999,9997
ITABERAI	Maio/2021	Total do Mes	1.039,1125	1.620,76	1.684.154,4996
		TOTAL DA CIDADE>>>	1.039,1125	1.620,76	1.684.154,4996
ITAGUARI	Maio/2021	Total do Mes	832,5250	2.320,38	1.931.776,4701
		TOTAL DA CIDADE>>>	832,5250	2.320,38	1.931.776,4701
ITAGUARU	Maio/2021	Total do Mes	14,9830	6.309,38	94.533,4734
		TOTAL DA CIDADE>>>	14,9830	6.309,38	94.533,4734
ITAPACI	Maio/2021	Total do Mes	17,0000	1.066,18	18.124,9996
		TOTAL DA CIDADE>>>	17,0000	1.066,18	18.124,9996
ITAPURANGA	Maio/2021	Total do Mes	39,7055	3.071,92	121.972,2970
		TOTAL DA CIDADE>>>	39,7055	3.071,92	121.972,2970
ITAUCU	Maio/2021	Total do Mes	48,8140	2.493,23	121.704,7055
		TOTAL DA CIDADE>>>	48,8140	2.493,23	121.704,7055
JARAGUA	Maio/2021	Total do Mes	1.295,2950	1.929,70	2.499.525,8297
		TOTAL DA CIDADE>>>	1.295,2950	1.929,70	2.499.525,8297
JESUPOLIS	Maio/2021	Total do Mes	9,9000	2.783,01	27.551,7647
		TOTAL DA CIDADE>>>	9,9000	2.783,01	27.551,7647
LEOPOLDO DE BULHOES	Maio/2021	Total do Mes	3.682,1690	2.549,46	9.387.542,1460
		TOTAL DA CIDADE>>>	3.682,1690	2.549,46	9.387.542,1460
LUZIANIA	Maio/2021	Total do Mes	359,0000	1.817,47	652.470,5916
		TOTAL DA CIDADE>>>	359,0000	1.817,47	652.470,5916
MAIRIPOTABA	Maio/2021	Total do Mes	6,0000	1.000,00	6.000,0000
		TOTAL DA CIDADE>>>	6,0000	1.000,00	6.000,0000
MARA ROSA	Maio/2021	Total do Mes	1,5100	10.000,00	15.100,0000
		TOTAL DA CIDADE>>>	1,5100	10.000,00	15.100,0000
MORRINHOS	Maio/2021	Total do Mes	60,0000	1.298,90	77.933,8417
		TOTAL DA CIDADE>>>	60,0000	1.298,90	77.933,8417
MUNDO NOVO	Maio/2021	Total do Mes	155,8000	1.396,52	217.577,7023
		TOTAL DA CIDADE>>>	155,8000	1.396,52	217.577,7023
NAZARIO	Maio/2021	Total do Mes	1,0540	3.676,47	3.875,0000
		TOTAL DA CIDADE>>>	1,0540	3.676,47	3.875,0000
NEROPOLIS	Maio/2021	Total do Mes	4.715,4522	3.017,11	14.227.050,6934
		TOTAL DA CIDADE>>>	4.715,4522	3.017,11	14.227.050,6934
NIQUELANDIA	Maio/2021	Total do Mes	2,6900	8.411,77	22.627,6479



CENTRAIS DE ABASTECIMENTO DE GOIAS
SISTEMA NACIONAL DE CENTRAIS DE ABASTECIMENTO

Pagina.: 4

Emitido: 14/06/2021

Hora....: 14:23:46

PARTICIPACAO DOS MUNICIPIOS NA OFERTA - SINTETICO

TODOS PRODUTOS....

T-Tonelada - K-Kilo

Periodo : 01/05/2021 Ate 31/05/2021

Estado	Mes	Produto	Quantidade (T)	Preco Medio (T/R\$)	Valor (R\$)
Estado : GO Período : 01/05/2021 Ate 31/05/2021					
NOVA CRIXAS		TOTAL DA CIDADE>>>	2,6900	8.411,77	22.627,6479
NOVA CRIXAS	Maio/2021	Total do Mes	591,3700	1.287,06	761.129,4639
		TOTAL DA CIDADE>>>	591,3700	1.287,06	761.129,4639
NOVA GLORIA	Maio/2021	Total do Mes	238,6000	1.251,22	298.541,1728
		TOTAL DA CIDADE>>>	238,6000	1.251,22	298.541,1728
NOVA VENEZA	Maio/2021	Total do Mes	190,8660	2.772,10	529.100,3827
		TOTAL DA CIDADE>>>	190,8660	2.772,10	529.100,3827
ORIZONA	Maio/2021	Total do Mes	7,7050	1.493,01	11.503,6766
		TOTAL DA CIDADE>>>	7,7050	1.493,01	11.503,6766
OURO VERDE DE GOIAS	Maio/2021	Total do Mes	1.178,1570	2.100,58	2.474.814,9533
		TOTAL DA CIDADE>>>	1.178,1570	2.100,58	2.474.814,9533
PALMEIRAS DE GOIAS	Maio/2021	Total do Mes	23,7435	4.369,20	103.740,1181
		TOTAL DA CIDADE>>>	23,7435	4.369,20	103.740,1181
PEROLANDIA	Maio/2021	Total do Mes	4,5000	4.274,51	19.235,2941
		TOTAL DA CIDADE>>>	4,5000	4.274,51	19.235,2941
PETROLINA DE GOIAS	Maio/2021	Total do Mes	546,4777	2.570,94	1.404.961,6181
		TOTAL DA CIDADE>>>	546,4777	2.570,94	1.404.961,6181
PIRACANJUBA	Maio/2021	Total do Mes	428,4300	1.931,19	827.377,6171
		TOTAL DA CIDADE>>>	428,4300	1.931,19	827.377,6171
PIRENOPOLIS	Maio/2021	Total do Mes	12,7490	2.490,23	31.747,9410
		TOTAL DA CIDADE>>>	12,7490	2.490,23	31.747,9410
PIRES DO RIO	Maio/2021	Total do Mes	1,7100	8.411,77	14.384,1182
		TOTAL DA CIDADE>>>	1,7100	8.411,77	14.384,1182
PLANALTINA	Maio/2021	Total do Mes	18,8460	3.154,91	59.457,3531
		TOTAL DA CIDADE>>>	18,8460	3.154,91	59.457,3531
PONTALINA	Maio/2021	Total do Mes	82,3000	1.118,35	92.040,5867
		TOTAL DA CIDADE>>>	82,3000	1.118,35	92.040,5867
SANCLERLANDIA	Maio/2021	Total do Mes	2,1800	3.974,64	8.664,7059
		TOTAL DA CIDADE>>>	2,1800	3.974,64	8.664,7059
SANTA BARBARA DE GOIAS	Maio/2021	Total do Mes	145,5400	1.877,61	273.267,6739
		TOTAL DA CIDADE>>>	145,5400	1.877,61	273.267,6739
SANTA HELENA DE GOIAS	Maio/2021	Total do Mes	210,0000	1.066,18	223.897,0545
		TOTAL DA CIDADE>>>	210,0000	1.066,18	223.897,0545
SANTA ISABEL	Maio/2021	Total do Mes	12,1500	3.176,47	38.594,1178
		TOTAL DA CIDADE>>>	12,1500	3.176,47	38.594,1178



CENTRAIS DE ABASTECIMENTO DE GOIAS
SISTEMA NACIONAL DE CENTRAIS DE ABASTECIMENTO

Pagina.: 5

Emitido: 14/06/2021

Hora....: 14:23:46

PARTICIPACAO DOS MUNICIPIOS NA OFERTA - SINTETICO

TODOS PRODUTOS....

T-Tonelada - K-Kilo

Periodo : 01/05/2021 Ate 31/05/2021

Estado	Mes	Produto	Quantidade (T)	Preco Medio (T/R\$)	Valor (R\$)
Estado : GO Período : 01/05/2021 Ate 31/05/2021					
SANTA ROSA DE GOIAS					
	Maio/2021	Total do Mes	11,6550	3.176,47	37.021,7648
		TOTAL DA CIDADE>>>	11,6550	3.176,47	37.021,7648
SANTO ANTONIO DE GOIAS					
	Maio/2021	Total do Mes	5,6120	3.101,99	17.408,3825
		TOTAL DA CIDADE>>>	5,6120	3.101,99	17.408,3825
SAO FRANCISCO DE GOIAS					
	Maio/2021	Total do Mes	31,0570	2.361,04	73.326,9117
		TOTAL DA CIDADE>>>	31,0570	2.361,04	73.326,9117
SAO JOAO D ALIANCA					
	Maio/2021	Total do Mes	1.219,3280	2.590,83	3.159.065,8796
		TOTAL DA CIDADE>>>	1.219,3280	2.590,83	3.159.065,8796
SAO LUIS DE MONTES BELOS					
	Maio/2021	Total do Mes	185,0000	1.852,96	342.797,0587
		TOTAL DA CIDADE>>>	185,0000	1.852,96	342.797,0587
SAO LUIZ DO NORTE					
	Maio/2021	Total do Mes	293,0000	2.056,21	602.470,6150
		TOTAL DA CIDADE>>>	293,0000	2.056,21	602.470,6150
SAO MIGUEL DO ARAGUAIA					
	Maio/2021	Total do Mes	396,9000	1.415,71	561.894,1881
		TOTAL DA CIDADE>>>	396,9000	1.415,71	561.894,1881
SENADOR CANEDO					
	Maio/2021	Total do Mes	29,0620	1.971,54	57.296,9117
		TOTAL DA CIDADE>>>	29,0620	1.971,54	57.296,9117
SILVANIA					
	Maio/2021	Total do Mes	118,3860	2.892,86	342.473,6762
		TOTAL DA CIDADE>>>	118,3860	2.892,86	342.473,6762
TAQUARAL DE GOIAS					
	Maio/2021	Total do Mes	18,7710	3.143,37	59.004,1179
		TOTAL DA CIDADE>>>	18,7710	3.143,37	59.004,1179
TEREZOPOLIS DE GOIAS					
	Maio/2021	Total do Mes	737,9185	1.587,84	1.171.698,7815
		TOTAL DA CIDADE>>>	737,9185	1.587,84	1.171.698,7815
TRINDADE					
	Maio/2021	Total do Mes	1.991,9456	2.038,10	4.059.788,4712
		TOTAL DA CIDADE>>>	1.991,9456	2.038,10	4.059.788,4712
TROMBAS					
	Maio/2021	Total do Mes	11,7000	2.199,10	25.729,4116
		TOTAL DA CIDADE>>>	11,7000	2.199,10	25.729,4116
TURVANIA					
	Maio/2021	Total do Mes	2,0100	3.175,30	6.382,3531
		TOTAL DA CIDADE>>>	2,0100	3.175,30	6.382,3531
URUANA					
	Maio/2021	Total do Mes	485,0000	1.605,82	778.824,2777
		TOTAL DA CIDADE>>>	485,0000	1.605,82	778.824,2777
VIANOPOLIS					
	Maio/2021	Total do Mes	17,2980	2.587,04	44.750,5884
		TOTAL DA CIDADE>>>	17,2980	2.587,04	44.750,5884
TOTAL GERAL>>>			43.951,0922	2.351,46	103.349.176,8157
TOTAL GERAL					
CODIGO	NOME DO ESTADO	QUANTIDADE	% PARTIC.	TOTAL	PRECO MEDIO
001	GO	43.951,0921	59,31390 %	103.349.176,82	2.351,46



CENTRAIS DE ABASTECIMENTO DE GOIAS
SISTEMA NACIONAL DE CENTRAIS DE ABASTECIMENTO

Pagina.: 6

Emitido: 14/06/2021

Hora....: 14:23:46

PARTICIPACAO DOS MUNICIPIOS NA OFERTA - SINTETICO

TODOS PRODUTOS....

T-Tonelada - K-Kilo

Periodo : 01/05/2021 Ate 31/05/2021

Estado		Produto	Quantidade	Preco	Valor
Cidade	Mes		(T)	Medio	(R\$)
				(T/R\$)	

TOTAL GERAL

CODIGO	NOME DO ESTADO	QUANTIDADE	% PARTIC.	TOTAL	PRECO MEDIO
	Sub.Total...>>>>	43.951,0921	59,31390 %	103.349.176,82	2.351,46
005	BA	3.752,0240	5,06352 %	7.011.089,39	1.868,62
020	ES	378,4700	0,51076 %	1.163.805,89	3.075,03
002	MG	7.862,3795	10,61062 %	17.112.713,26	2.176,53
012	PA	204,0000	0,27531 %	459.000,00	2.250,00
026	PE	2.336,7340	3,15352 %	6.951.818,12	2.975,01
023	PR	1.199,4100	1,61866 %	2.479.063,52	2.066,90
011	RN	550,8000	0,74333 %	1.823.994,12	3.311,54
007	RS	369,5000	0,49866 %	868.434,12	2.350,30
022	SC	3.605,8600	4,86626 %	11.391.257,93	3.159,10
003	SP	9.090,4801	12,26800 %	34.703.096,98	3.817,52
008	TO	798,4000	1,07748 %	1.488.044,26	1.863,78
	Outros Estados - Sub.Total...>>>>	30.148,0576	40,68610 %	85.452.317,59	2.834,42
	Total Geral>>>>	74.099,1498	100,00000 %	188.801.494,41	2.547,96