



ESTADO DE GOIÁS  
AGÊNCIA GOIANA DE REGULAÇÃO, CONTROLE E FISCALIZAÇÃO DE SERVIÇOS  
PÚBLICOS



**PREFEITURA  
DE GOIÂNIA**

Agência de Regulação de Goiânia - AR

Resolução Conjunta AGR/AR 3, de 05 de setembro  
de 2024

Dispõe sobre o Plano de Racionamento do Sistema Integrado de Abastecimento de Água da Região Metropolitana de Goiânia conforme processo [202400052000228](#) e processo 24.23.000000282-0,

O Conselho Regulador da Agência Goiana de Regulação, Controle e Fiscalização de Serviços Públicos – AGR e o Conselho de Gestão e Regulação – CGR da Agência de Regulação de Goiânia – AR, no uso de suas atribuições legais e,

Considerando que o Conselho Regulador da AGR é dotado de poderes para exercer a regulação, o controle e a fiscalização dos serviços públicos de competência dos municípios que lhes sejam delegadas através de lei ou convênios, nos termos do art. 11 da Lei nº 13.569, de 27 de dezembro de 1999, com redação dada pela Lei nº 17.268, de 04 de novembro de 2011, e do art. 4º, combinado com o § 3º, do artigo 1º, todos do Decreto nº 9.533, de 09 de outubro de 2019;

Considerando que o Conselho de Gestão e Regulação da AR tem competência para deliberar sobre todas e quaisquer questões afetas às atividades de regulação, controle e fiscalização dos serviços públicos regulados, controlados e

fiscalizados, apresentados pelo Presidente da Agência de Regulação de Goiânia - AR, nos termos do art. 8º, VIII, da Lei nº 9.753, de 12 de fevereiro de 2016 e art. 13, VIII, do Decreto nº 2.421, de 02 de setembro de 2016;

Considerando que o inciso VIII, do art. 11, da Lei nº 13.569, de 27 de dezembro 1999 e o inciso VIII, do art. 4º, do Decreto nº 9.533, de 09 de outubro de 2019, estabelecem que todas e quaisquer questões afetas às atividades de regulação, controle e fiscalização dos serviços públicos regulados, controlados e fiscalizados, apresentados pelo Presidente do Conselho Regulador da AGR, deverão por ele ser deliberadas;

Considerando o que dispõe o art. 23 da Lei Federal nº 11.445, de 5 de janeiro de 2007, que trata da competência da entidade reguladora para editar normas relativas às dimensões técnica, econômica e social de prestação dos serviços, inclusive, medidas de contingência, emergência e de racionamento;

Considerando o que dispõe o inciso XIV, do § 2º, do art. 1º, da Lei 13.569, de 27 de dezembro de 1999 e o inciso XIII, do § 4º, do art. 1º, do Decreto nº 9.533, de 09 de outubro de 2019, que tratam da competência da AGR para regular, controlar e fiscalizar os serviços de abastecimento de água e esgotamento sanitário;

Considerando que a entidade reguladora dos Serviços Públicos de Saneamento do Município de Goiânia é a Agência de Regulação de Goiânia - AR, nos termos do art. 15-A da Lei 9.787, de 08 de abril de 2016, alterada pela Lei nº 9.917, de 26 de setembro de 2016;

Considerando o que dispõe o inciso I, do art. 17, da Lei nº 14.939, de 15 de setembro de 2004 e o inciso I, do art. 16, do Decreto nº 6.276, de 17 de outubro de 2005, que, respectivamente, instituiu o Marco Regulatório da Prestação de Serviços de Abastecimento de Água e Esgotamento Sanitário e o seu regulamento, que definem a AGR como entidade reguladora e fiscalizadora dos serviços de abastecimento de água e esgotamento sanitário no Estado de Goiás;

Considerando o que dispõe a Resolução Normativa nº 194/2022-CR e a Resolução Normativa nº 001/2019-CGR, que estabelecem as diretrizes gerais para a adoção de medidas de racionamento do abastecimento público de água potável e o conteúdo mínimo do Plano de Racionamento, a serem observadas pelos prestadores de serviços;

Considerando os princípios de transparência, publicidade, eficiência, continuidade e boa-fé nas relações da prestação dos serviços públicos e da adequada e eficaz prestação dos serviços públicos, bem como o risco da redução da disponibilidade hídrica das fontes de abastecimento superficiais ou subterrâneas que comprometam o fornecimento de água em condições adequadas de qualidade, quantidade e pressão continuamente;

Considerando o Plano de Racionamento de Abastecimento de Água da Região Metropolitana de Goiânia apresentado pela prestadora de serviços, Saneamento de Goiás S/A. - SANEAGO;

Considerando o teor do Relatório Conjunto nº 02/2024 - AGR/AR;

Considerando as decisões uniformes do Conselho de Gestão e Regulação - CGR da Agência de Regulação de Goiânia - AR e do Conselho Regulador da Agência Goiana de Regulação, Controle e Fiscalização de Serviços Públicos - AGR, emanadas nas reuniões realizadas em 02 e 04 de setembro de 2024;

#### RESOLVEM:

**Art. 1º.** Fica aprovado, com ressalvas, o Plano de Racionamento do Sistema Integrado de Abastecimento de Água da Região Metropolitana de Goiânia, apresentado pela prestadora dos serviços públicos de abastecimento de água potável, Saneamento de Goiás S.A, nos termos dos autos SEI 24.23.000000282-0 e [202400052000228](#).

**Art. 2º.** A prestadora de serviços, deverá apresentar no prazo máximo de 10 (dez) dias úteis contados a partir da aprovação do Plano de Racionamento:

**I** . Esclarecimentos quanto ao retorno do Reservatório Alto Oriente, uma vez que havia sido excluído do plano apresentado em 2023.

**II**. Esclarecimentos quanto à suficiência do uso de 4 (quatro) caminhões-pipa no abastecimento de serviços essenciais para o município de Goiânia.

**III**. Esclarecimentos quanto à suficiência na divulgação da campanha de estiagem, uma vez que houve

redução do número de vídeos informativos, considerando como exemplo o detalhamento feito quanto a este tema no Plano de Racionamento do ano de 2022.

**Art. 3º.** A prestadora de serviços, deverá apresentar Plano de Ação (Investimento) prevendo medidas de curto, médio e longo prazo, visando o aumento da capacidade produtiva do sistema de abastecimento de água conforme a demanda nos períodos de estiagem, no prazo máximo de 30 (trinta) dias úteis, contados a partir da aprovação do Plano de Racionamento.

**Art. 4º.** A prestadora de serviços, deverá disponibilizar à Gerência de Saneamento Básico da AGR e às Diretorias de Regulação e Fiscalização da AR, no prazo máximo de 15 (quinze) dias úteis antes da execução do Plano de Racionamento o acesso ao supervísório do sistema de abastecimento de água do município, e ao painel de manobra das redes de abastecimento.

**Art. 5º.** Enquanto o acesso aos sistemas supervísório e painel de manobra não forem disponibilizados aos entes reguladores, a prestadora de serviços deverá encaminhar semanalmente à AGR e à AR os seguintes relatórios, em formato de planilha eletrônica:

**I.** Relatório de todas as paralisações ocorridas acima de 6 (seis) horas na semana anterior, indicando o local da ocorrência, a duração da interrupção, a população atingida e as ações tomadas;

**II.** Relatório de todas as manobras de rede realizadas na semana anterior, indicando o motivo da manobra, o bairro/setor que ficou momentaneamente sem abastecimento, o bairro/setor beneficiado e o tempo da manobra;

**III.** Relatório do nível horário dos reservatórios da semana anterior.

**Art. 6º.** Esta Resolução entra em vigor na data de sua publicação, revogando-se as disposições em contrário.

**Wagner Oliveira Gomes**

Conselheiro Presidente AGR

## Hudson Rodrigues de Novais

Presidente AR

CONSELHEIRO PRESIDENTE DA AGR e DO  
CONSELHO DE GESTÃO E REGULAÇÃO DA AR em GOIÂNIA - GO,  
aos 04 dias do mês de setembro de 2024.



Documento assinado eletronicamente por **WAGNER OLIVEIRA GOMES, Presidente**, em 05/09/2024, às 10:31, conforme art. 2º, § 2º, III, "b", da Lei 17.039/2010 e art. 3ºB, I, do Decreto nº 8.808/2016.



Documento assinado eletronicamente por **Hudson Rodrigues de Novais, Usuário Externo**, em 07/09/2024, às 10:19, conforme art. 2º, § 2º, III, "b", da Lei 17.039/2010 e art. 3ºB, I, do Decreto nº 8.808/2016.



A autenticidade do documento pode ser conferida no site [http://sei.go.gov.br/sei/controlador\\_externo.php?acao=documento\\_conferir&id\\_orgao\\_acesso\\_externo=1](http://sei.go.gov.br/sei/controlador_externo.php?acao=documento_conferir&id_orgao_acesso_externo=1) informando o código verificador **64536759** e o código CRC **46E372F9**.

AGÊNCIA DE REGULAÇÃO DE GOIÂNIA - AR e  
AGÊNCIA GOIANA DE REGULAÇÃO, CONTROLE E FISCALIZAÇÃO DE SERVIÇOS PÚBLICOS -  
AGR



Referência: Processo nº  
202400052000228



SEI 64536759

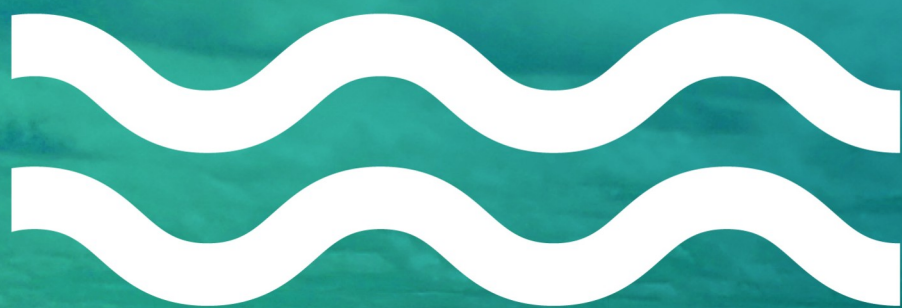

20  
24

# PLANO DE RACIONAMENTO

**PLANO DE AÇÕES CONTINGENCIAIS EM SITUAÇÕES DE ESCASSEZ HÍDRICA  
SISTEMA INTEGRADO DE ABASTECIMENTO DE ÁGUA DA  
REGIÃO METROPOLITANA DE GOIÂNIA**

Resolução Normativa nº 194/2022 – CR da AGR  
Resolução Normativa nº 001/2019 – CGR da AR

**JUNHO 2024**  
Versão 01



# PLANO DE RACIONAMENTO 2024

## *Plano de Ações Contingenciais em Situações de Escassez Hídrica*

Sistema Integrado de Abastecimento de Água  
da Região Metropolitana de Goiânia

Documento:	Data de Elaboração:	Versão Nº:	UO responsável:
<b>Plano de Racionamento 2024 – Goiânia</b>	<b>07/06/2024</b>	<b>Versão 01</b> Data de Atualização: <b>07/06/2024</b>	<b>SUMEG/ DIPRO</b>

## Apresentação

Este Plano de Racionamento é parte integrante do Plano de Atendimento e Operação em Situações Críticas – PAOSC de Goiânia, elaborado pela SANEAGO e apresentado à Agência de Regulação de Goiânia – AR em 2020, com última revisão em 2022. O trabalho é composto de um planejamento de ações de contingência para a operação do Sistema de Abastecimento de Água de Goiânia no período de estiagem de 2024, com enfoque no Sistema Rio Meia Ponte, caso se confirme o risco de redução drástica na vazão deste manancial abastecedor que seja capaz de afetar o fornecimento de água à população.

O plano prevê uma série de ações estruturais, operacionais e ambientais que visam evitar ou mitigar a eventual ocorrência do risco de queda da vazão de água no manancial Rio Meia Ponte e os possíveis prejuízos decorrentes no funcionamento do Sistema de Abastecimento de Água de Goiânia e regiões conurbadas. Foram sistematizadas, também, as ações emergenciais e contingenciais a serem implementadas para enfrentamento desse risco, caso o evento venha a impactar a continuidade dos serviços essenciais de abastecimento de água na área de abrangência do Sistema Rio Meia Ponte. Não foram identificados riscos de escassez hídrica que possam afetar a produção e distribuição de água tratada pelos Sistemas João Leite e Mauro Borges em Goiânia.



## Sumário

1.Diretoria Colegiada, Equipe de Elaboração do Plano e Equipe Responsável pelo Acompanhamento da Execução do Plano.....	6
2.Sistema Integrado de Abastecimento de Água da Região Metropolitana de Goiânia.....	8
3.Justificativas Técnicas para Execução do Plano de Racionamento.....	10
3.1.Situação Climática.....	10
3.2.Situação Ambiental da Bacia do Rio Meia Ponte.....	12
3.3.Situação do SAA.....	13
3.4.Situação de Vazão do Rio Meia Ponte.....	14
3.5.Capacidade do SAA Atual.....	17
4.Ações do Plano de Racionamento.....	19
4.1.Ações de Comunicação e Marketing.....	20
4.1.1.Campanha Estiagem 2024 .....	20
4.1.2.Divulgação das Medidas do Plano.....	23
4.2.Ações Ambientais.....	24
4.2.1.Projeto Fundo Socioambiental – FSA.....	24
4.3.Ações Estruturais.....	25
4.3.1.Integração dos Sistemas.....	25
4.3.2.Redução da Área de Abrangência do Sistema Meia Ponte.....	26
4.3.3.Sala de Situação.....	27
4.3.4.Interligações de Redes.....	27
4.3.5.Aumento de Reservação.....	28
4.3.6.Melhoria de EEAT.....	28
4.4.Ações Operacionais.....	28
4.4.1.Controle e Redução de Perdas no SAA.....	28
4.4.2.Fontes Alternativas para Abastecimento no Período do Racionamento.....	29
4.4.3.Abastecimento aos Usuários que Prestam Serviços Essenciais.....	29
4.4.4.Qualidade da Água em Função de Intermittências no Abastecimento.....	30
4.4.5.Mitigação de Eventual Entrada de Ar nas Redes de Água em Função de Intermittências no Abastecimento.....	31
4.4.6.Rodízio do Fornecimento de Água.....	31

---

4.4.6.1.Cenário para Implantação do Rodízio.....	32
4.4.6.2.Características das Manobras do Rodízio.....	32
4.4.6.3.Metodologia para Implementação do Rodízio.....	33
5.Considerações Finais.....	34
6.Anexos.....	35
Anexo I – Mapas do Sistema Integrado de Abastecimento de Água da Região Metropolitana de Goiânia.....	36
Anexo II – Programa de Rodízio e Lista de Bairros.....	38
Anexo III – Lista de Usuários Essenciais.....	55

# 1. Diretoria Colegiada, Equipe de Elaboração do Plano e Equipe Responsável pelo Acompanhamento da Execução do Plano

## Diretoria Colegiada

Ricardo José Soavinski  
Diretor Presidente

Marco Túlio de Moura Faria  
Diretor de Produção

Diego Augusto Ribeiro Silva  
Diretor Financeiro, de Relações com Investidores e Regulação

Leonel Alves Pereira  
Diretora de Gestão Corporativa

Hugo Cunha Goldfeld  
Diretor Comercial

Fernando Cozzetti Bertoldi de Souza  
Diretor de Expansão

Ariana Garcia do Nascimento Teles  
Procuradora Jurídica

## Equipe Responsável pela Elaboração do Plano

Gilberto Barbosa da Silva Filho	(62) 3238-5724
Lúcia Helena Santos Pinheiro	(62) 3243-3110
Paulo Henrique Almeida	(62) 3243-3314
Rafaela Wolff de Pina	(62) 3243-3294
Reigiele Alves dos Santos (Coord.)	(62) 3238-5720
Wanessa Teixeira Antunes	(62) 3243-3642

## Equipe Responsável pelo Acompanhamento da Execução do Plano

### *Operacional*

Gilberto Barbosa da Silva Filho	(62) 3238-5724
Antônio Eudes Soares	(62) 3589-8909
Cleiton Rodrigues Siqueira Filho	(62) 3522-4510
Luis Fernando Pereira de Sales	(62) 3238-5712
Mauro Sérgio Olartechea Abreu	(62) 3254-1715
Giselle Cavalcante de Souza	(62) 3238-5732
Karla Romer Amorim de Paula	(62) 3226-2502

Leygton Moreira	(62) 3238-5744
Lúcia Helena Santos Pinheiro	(62) 3243-3110
Wesley de Barros	(62) 3269-9641
Reigiele Alves dos Santos	(62) 3238-5720

#### *Meio Ambiente*

Camila Dantas Lúcio Roncato	(62) 3243-3760
Paulo Henrique Almeida	(62) 3243-3314
Rafaela Wolff de Pina	(62) 3243-3294

#### *Interface com a Agência Goiana de Regulação – AGR e Agência de Regulação de Goiânia – AR*

Felipe Bueno Xavier Nunes	(62) 3243-3171
Alfredo da Rocha Araújo Neto	(62) 3243-3670
Felipe de Souza Vieira	(62) 3243-3353
Rafael Elias Ferreira Moreira	(62) 3243-3463

#### *Comunicação e Marketing*

Maísa de Souza Pinto	(62) 3243-3214
Marina Muniz Mendes	(62) 3243-3642
Wanessa Teixeira Antunes	(62) 3243-3642

#### *Atendimento e Comercialização*

Fábio Silva Marques	(62) 3243-3777
Hugo Dourado de Campos	(62) 3269-9650

## 2. Sistema Integrado de Abastecimento de Água da Região Metropolitana de Goiânia

O abastecimento de água da Região Metropolitana de Goiânia – RMG é composto pelos sistemas produtores Mauro Borges, João Leite e Meia Ponte, os quais funcionam de forma integrada e parcialmente interligados. Os dois primeiros utilizam o mesmo manancial para captação de água – o Ribeirão João Leite – que é dotado de barragem e reservatório de acumulação com capacidade de aproximadamente 130 bilhões de litros de água. O Sistema Meia Ponte tem sua unidade de captação no leito do Rio Meia Ponte, onde a água bruta é captada por uma barragem do tipo subálvea.

O sistema integrado, cuja área de atendimento é mostrada no Anexo I, é responsável pelo abastecimento de água de mais de 1,8 milhão de pessoas, atendendo aos municípios de Goiânia, Aparecida de Goiânia, Trindade e Goianira.

Apenas em Goiânia, o Sistema de Abastecimento de Água – SAA atende 612.853 ligações, 714.616 economias e uma população estimada de 1.582.495 habitantes.

As características dos mananciais abastecedores do sistema integrado de abastecimento constam na Tabela 1.

Complementarmente, para abastecimento de Goiânia também são utilizados os sistemas independentes supridos pelos poços tubulares profundos relacionados na Tabela 2.

A captação de água por poços tubulares profundos representa menos de 1% da produção de água tratada do Sistema Integrado de Abastecimento da RMG. Por abastecerem sistemas independentes que atendem regiões específicas e não terem apresentado problemas de redução de vazão na estiagem de 2017 e dos anos subsequentes, estes sistemas não são considerados no presente plano.

Tabela 1 – Mananciais superficiais do Sistema Integrado de Abastecimento da RMG.

Manancial	ETA	Vazão nominal (L/s)	Risco de redução de vazão	Observação
Ribeirão João Leite	Mauro Borges	4.000	Não	Captação na Barragem do Ribeirão João Leite
Ribeirão João Leite	João Leite (Jaime Câmara)	2.000	Não	Vazão regularizada em 4.600 L/s pela Barragem do Ribeirão João Leite
Rio Meia Ponte	Meia Ponte	2.300	Sim	Outorga de 2.000 L/s

Tabela 2 – Mananciais subterrâneos do SAA Goiânia.

Poços Tubulares Profundos	Vazão nominal (L/s)	Risco de redução de vazão
Jardim das Rosas	8,5	Não
São Marcos	10	Não
Res. Português	3	Não
Atibaia	4,4	Não
Fonte das Águas	18	Não
Irisville	5	Não
Santa Efigênia	18,61	Não
Res. Tatyane	3,81	Não

Considerando o risco de redução de vazão apenas do Rio Meia Ponte, dentre os mananciais de abastecimento da RMG, **a possível aplicação deste Plano de Racionamento fica restrita ao Sistema Meia Ponte, abrangendo a área de influência deste sistema nas cidades de Goiânia, Aparecida de Goiânia, Trindade e Goianira, no período estimado entre 01 de agosto e 30 de novembro do corrente ano.**

### 3. Justificativas Técnicas para Execução do Plano de Racionamento

#### 3.1 SITUAÇÃO CLIMÁTICA

Nos últimos anos, tem-se verificado alterações nas condições climáticas globais e no país, com prolongamento dos períodos de estiagem. Eventos de aumento de temperatura, baixos índices de umidade relativa do ar e diminuição dos índices pluviométricos acumulados tornaram-se comuns e mais extremos a cada período.

O Perfil dos Municípios Brasileiros, publicado pelo Instituto Brasileiro de Geografia e Estatística – IBGE em 2018, chama atenção aos desastres naturais provocados por questões climáticas. Entre 2013 e 2017, 2.706 municípios brasileiros (48,6%) tiveram secas, 1.726 (31%) alagamentos, 1.515 (27,2%) enxurradas, 1.093 (19,6%) processos erosivos acelerados e 833 (15%) deslizamentos. O instituto constatou ainda que 59% dos municípios não possuíam instrumentos de prevenção de desastres e somente 14,7% contavam com plano de contingência ou prevenção para a seca.

Nas figuras 1 a 7 apresentam-se as precipitações acumuladas mensais dos anos de 2017 a 2023 na estação de monitoramento da Barragem do Ribeirão João Leite, em Goiânia. Nesse histórico é possível observar a redução acentuada da precipitação acumulada nos meses de maio a setembro.

Gráfico da Precipitação Acumulada Mensal (mm)  
Ano 2017 - Área do Reservatório João Leite



Gráfico da Precipitação Acumulada Mensal (mm)  
Ano 2018 - Área do Reservatório João Leite



Gráfico da Precipitação Acumulada Mensal (mm)  
Ano 2019 - Área do Reservatório João Leite

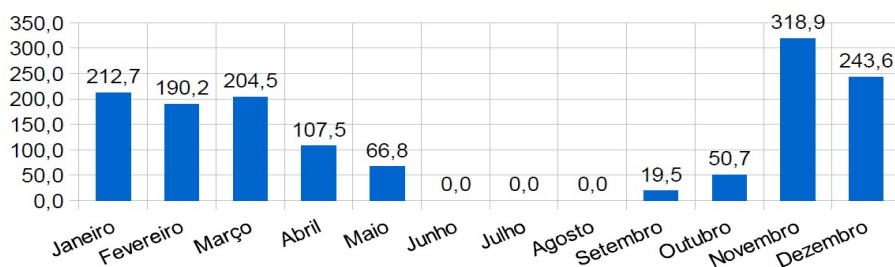

Gráfico da Precipitação Acumulada Mensal (mm)  
Ano 2020 - Área do Reservatório João Leite

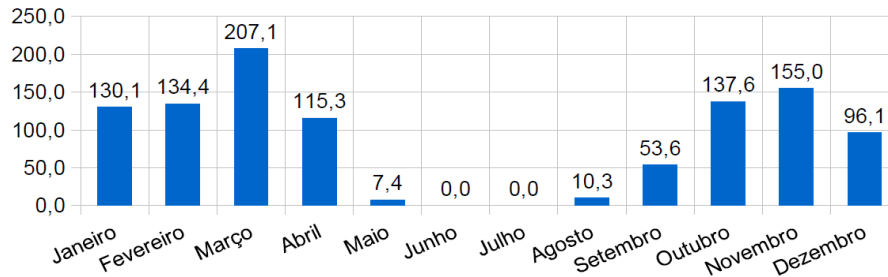

Gráfico da Precipitação Acumulada Mensal (mm)  
Ano 2021 - Área do Reservatório João Leite



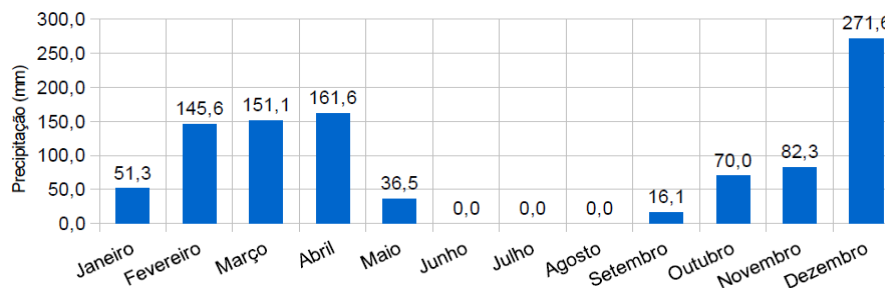

Gráfico da Precipitação Acumulada Mensal (mm)  
Ano 2022 - Área do Reservatório João Leite

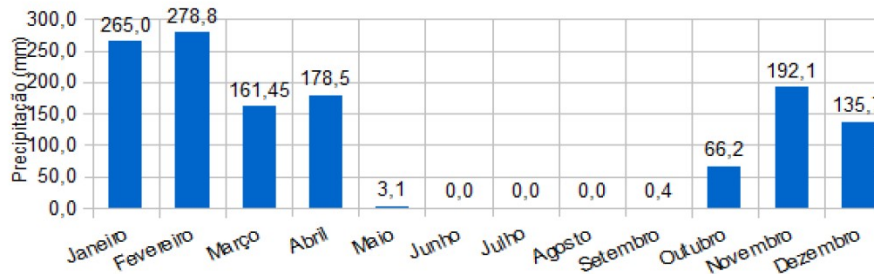

Precipitação acumulada mensal (mm) 2023.

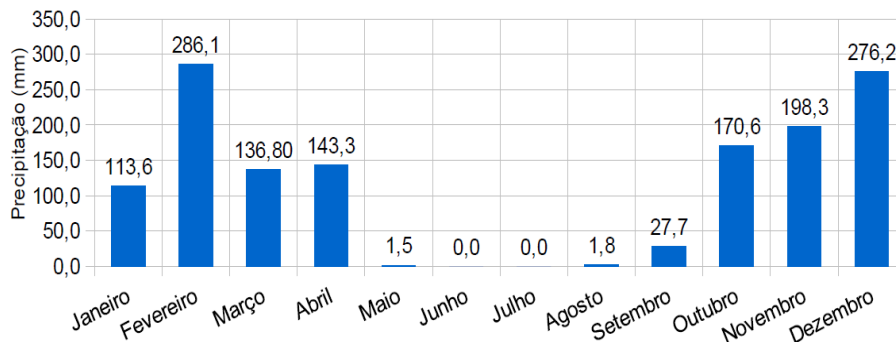
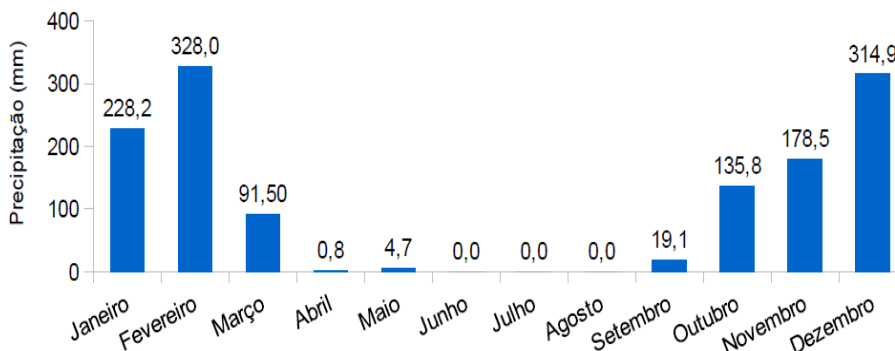
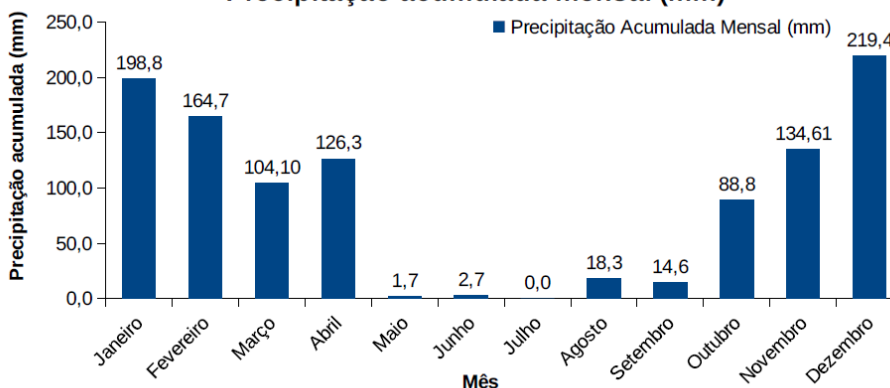

Figuras 1 a 7 – Precipitação acumulada mensal em Goiânia – Estação Barragem Ribeirão João Leite – 2017-2023.

### 3.2 SITUAÇÃO AMBIENTAL DA BACIA DO RIO MEIA PONTE

A bacia hidrográfica do Rio Meia Ponte é importante fornecedora de água para a Região Metropolitana de Goiânia. A porção alta do seu território, localizada a montante da captação para abastecimento público desse centro urbano, abriga atividades industriais, agroindustriais, pecuária e uma intensa produção de hortifrutigranjeiros, o que requer um amplo processo de governança das águas. Nesse sentido, o Governo de Goiás, por meio da Secretaria do Meio Ambiente e Desenvolvimento Sustentável – SEMAD, coordena esse processo, envolvendo diversos colegiados e interessados, como o Comitê de Bacia Hidrográfica do Meia Ponte – CBH-MP, os Conselhos Estaduais de Recursos Hídricos e de

Meio Ambiente, usuários da água, instituições de governo, representações da sociedade civil e a população em geral, objetivando a conservação ambiental e a alocação que privilegie os múltiplos usos da água. Essa é uma dinâmica continuada que envolve toda a sociedade e seus resultados são de curto, médio e longo prazos. A mobilização social, o monitoramento das vazões dos cursos de água na bacia, a regularização continuada dos diversos usuários, o melhor conhecimento de suas demandas por água e a pactuação de acordos entre os interessados são resultados almejados nesse processo – Fonte: Secretaria de Estado de Meio Ambiente e Desenvolvimento Sustentável do Estado de Goiás ([www.meioambiente.go.gov.br](http://www.meioambiente.go.gov.br)).

Em alguns locais da bacia já foram observadas a falta de matas ciliares e de galeria, a ocorrência de erosões, assoreamentos, nascentes prejudicadas, extração de areia, atividades em áreas de proteção permanentes, pisciculturas, desvios de afluentes e barramentos sem descargas de fundo, avanço da expansão urbana com maior impermeabilização dos solos, etc. Por outro lado, têm sido constatadas diversas ações de fiscalização, conscientização e recuperação ambiental nessa região.

Em face da previsibilidade de eventuais cenários mais críticos nas condições climáticas e ambientais na bacia do Rio Meia Ponte, até mesmo em virtude de possíveis conflitos de usos múltiplos dos recursos hídricos, o Estado de Goiás, por meio de Decreto, historicamente tem declarado **situação de risco de emergência hídrica na Bacia do Alto Rio Meia Ponte, estabelecendo ações para garantir o uso prioritário da água**. Definindo uma série de ações para garantia de uso prioritário ao abastecimento público e dessedentação de animais, conforme previsto no artigo 1º da Lei Federal 9433/1997, o Decreto também tem estabelecido que o CBH-MP em conjunto com a SEMAD definam, no prazo de 30 dias a partir da sua publicação, os níveis de criticidade para o enfrentamento da crise hídrica no respectivo ano.

### 3.3 SITUAÇÃO DO SAA

O Sistema João Leite e o Complexo Produtor do Sistema Mauro Borges, que é dotado de barragem e reservatório de acumulação com capacidade para cerca de 130 bilhões de litros de água bruta, não apresentam riscos de desabastecimento de água.

Já o Sistema Meia Ponte, nos períodos de estiagem, geralmente opera em sua capacidade máxima outorgada para atender às necessidades de consumo da população de sua exclusiva área de abrangência. Este sistema tem capacidade produtiva limitada à sua outorga de 2.000 L/s, resultando num volume máximo diário captado de 172.800 m<sup>3</sup>. Até o mês de junho/2024, o manancial Rio Meia Ponte mantém de forma regular a capacidade

de abastecimento da sua área de abrangência do SAA de Goiânia e demais cidades atendidas.

Ressalta-se que o Sistema Integrado de Abastecimento de Água da Região Metropolitana de Goiânia já opera com parâmetros de eficiência energética, baixos índices de perdas, 12,85% (04/2024), enquanto que no Brasil a média é de 37,80% (SNIS 2022), automatização, monitoramento e operação via supervisorio em tempo real, bem como já utiliza pressões reduzidas nas redes de distribuição, por meio de parque instalado de válvulas redutoras de pressão – VRP's para otimização do abastecimento. Essas ações proporcionam resultados de eficiência operacional que ajudam a evitar ou mitigar prejuízos ou interrupções no fornecimento de água à população, na eventual ocorrência do risco de redução de vazão de algum manancial nos períodos de estiagem.

### 3.4 SITUAÇÃO DE VAZÃO DO RIO MEIA PONTE

Em função das citadas alterações climáticas, ambientais e antrópicas, o Rio Meia Ponte, no seu ponto de captação a montante de Goiânia, já apresentou nos períodos de estiagem de determinados anos, especialmente em 2017, significativas reduções em sua vazão, o que trouxe prejuízos e dificuldades no abastecimento público da região metropolitana, por alguns dias, em uma parte de sua área de abrangência.

A seguir são apresentados os dados históricos da vazão do Rio Meia Ponte, medidas no ponto de captação da SANEAGO para abastecimento público, a montante de Goiânia. O gráfico 8 ilustra as condições anuais de vazão de 2015 a 2024. O gráfico 9 apresenta o histórico geral de vazão do Rio Meia Ponte no período de 2014 a 2024, com linha de tendência indicando redução ao longo dos anos. O gráfico 10 compara as vazões médias mensais de 2016 a 2024.



Figura 8 – Histórico anual de vazão do Rio Meia Ponte – 2015 a 2024 – Ponto de captação da SANEAGO.



Figura 9 – Histórico de vazão do Rio Meia Ponte com linha de tendência – 2014 a 2024 – Ponto de captação da SANEAGO.

Vazão Média mensal - Rio Meia Ponte

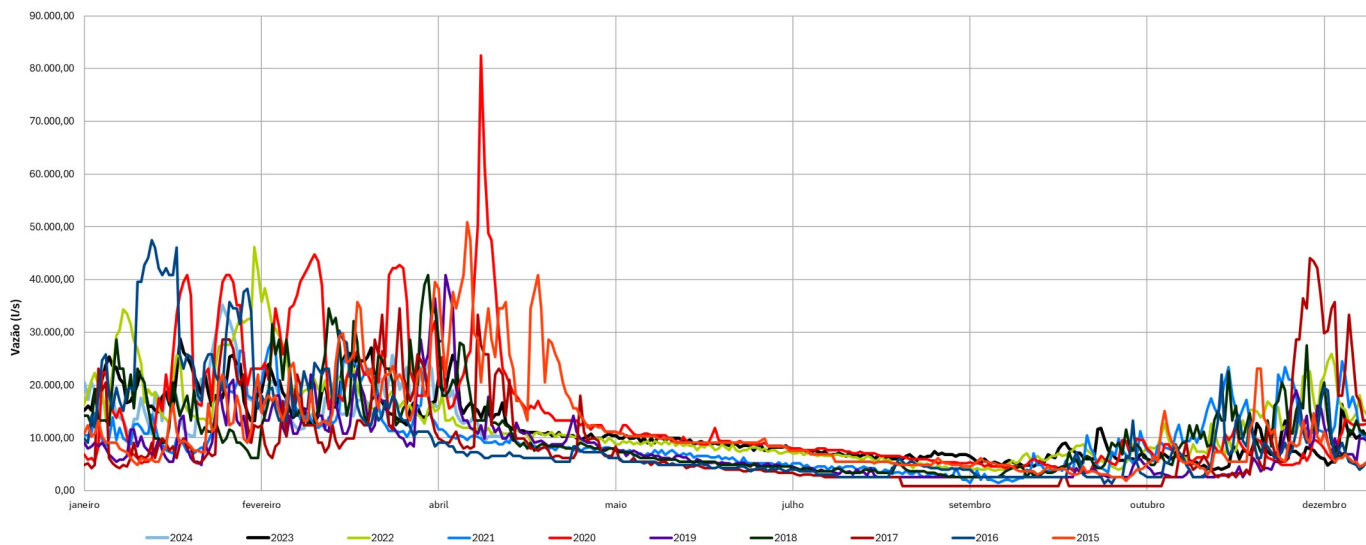

É importante lembrar que no ano de 2017, devido a fatores climáticos, antrópicos, hidrológicos e ambientais na área da bacia hidrográfica do rio Meia Ponte, a vazão instantânea disponível no ponto de captação para abastecimento público no momento mais crítico do período de estiagem chegou a 880 L/s (média diária).

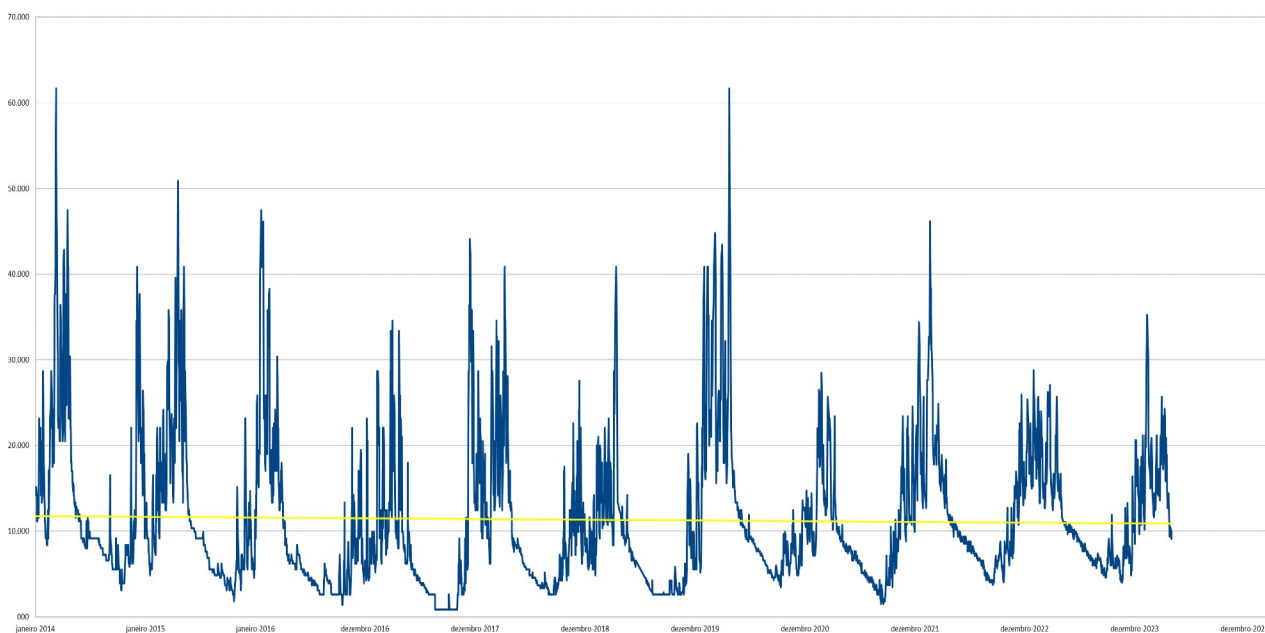
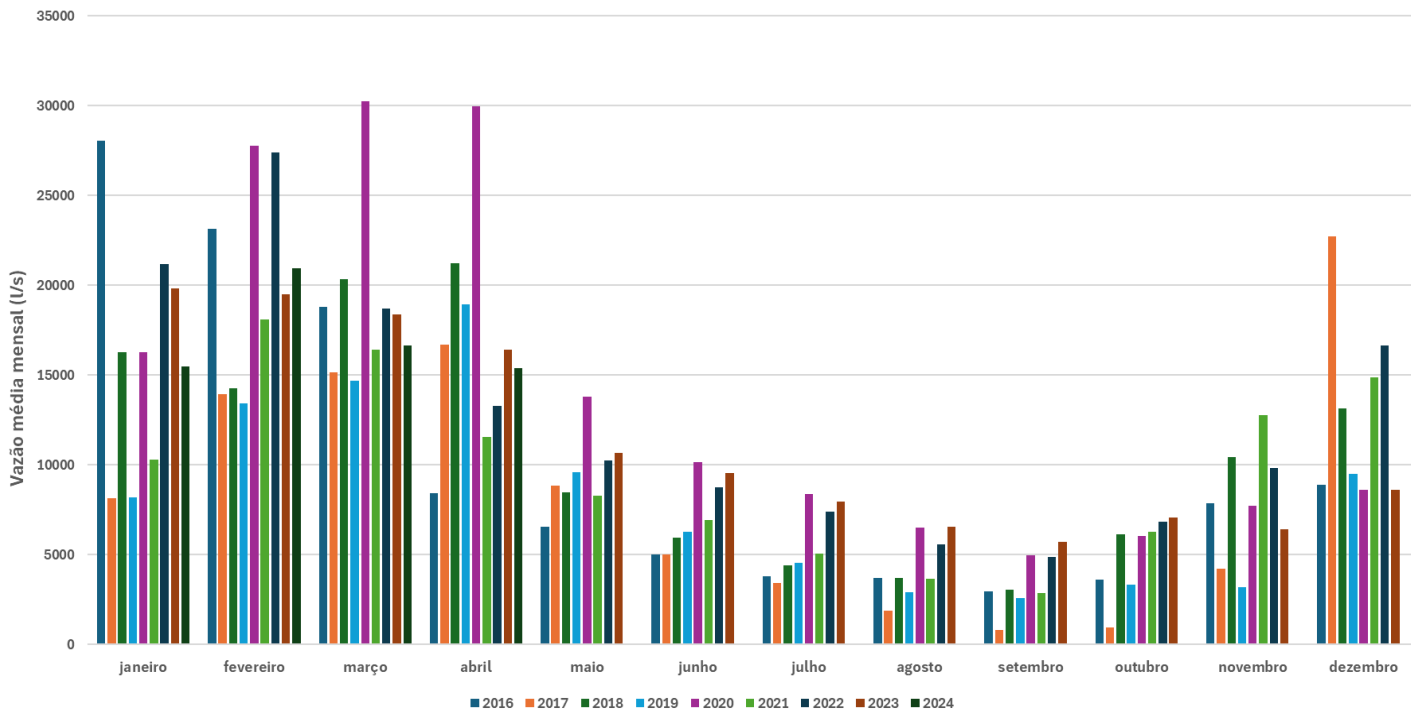
Esta redução de vazão, aliada ao aumento de consumo de água tratada pela população, natural e característico dos períodos de estiagem e de temperaturas elevadas, ocasionou significativos problemas de abastecimento de água, chegando a provocar interrupções no fornecimento, por certos períodos, em parte das redes de distribuição da área de abrangência exclusiva do Sistema Meia Ponte, em função da configuração dos sistemas produtores existentes em Goiânia naquela época.

Em 2018, a partir da experiência vivenciada com a redução da disponibilidade hídrica no Rio Meia Ponte em 2017, verificou-se a necessidade de compatibilizar o sistema de abastecimento de água e de sensibilizar a população sobre a possibilidade de novos episódios de escassez de água. Assim, foi elaborada a primeira versão deste Plano de Racionamento, que atendeu às diretrizes gerais para a adoção de medidas de racionamento do abastecimento de água potável contidas na Resolução Normativa nº 0110/2017 – CR, expedida em 11/12/2017 pela Agência Goiana de Regulação, Controle e Fiscalização de

Serviços Públicos – AGR. Este Plano passa por atualizações anuais, sendo que a partir de 2020 a regulação e fiscalização deste documento segue também as normativas e recomendações exaradas pela Agência de Regulação de Goiânia, tal como a Resolução Normativa nº 001/2019 – CGR da AR.

### 3.5 CAPACIDADE DO SAA ATUAL

Como descrito anteriormente, o Sistema Integrado de Abastecimento de Água da RMG é composto pelos sistemas João Leite, Mauro Borges e Meia Ponte, que utilizam captação em manancial de superfície, caracterizando duas situações distintas:

- Nos **Sistemas João Leite e Mauro Borges**, a vazão é regularizada em 4600 L/s no leito do Ribeirão João Leite por meio da Barragem do Ribeirão João Leite, além da captação na Barragem, possibilitando segurança no abastecimento da sua área de abrangência, sem risco de intermitência. Atualmente, o reservatório, que possui capacidade de 129 hm<sup>3</sup>, está com volume reservado de 97%, cuja variação histórica de cotas encontra-se demonstrada na figura 11.



Figura 11 – Cotas do reservatório João Leite – 2011 a 2024.

- No **Sistema Meia Ponte**, a captação de água bruta é realizada no manancial de superfície por meio de uma barragem de nível construída em concreto armado, com tomada d'água do tipo subálvea. Diferentemente dos Sistemas João Leite e Mauro Borges, que possuem barragem e reservatório de acumulação, o Sistema Meia Ponte, em razão do histórico de crise hídrica em sua bacia hidrográfica, tem merecido a adoção de controles e monitoramentos mais apurados por parte das autoridades ambientais e de recursos hídricos competentes, principalmente nos últimos anos, na região a montante da captação para abastecimento público de Goiânia, com bons resultados na garantia da quantidade de água necessária para atender à população.

Em **14/08/2017**, o nível de água no manancial Rio Meia Ponte, no ponto de captação para abastecimento público, resultou numa vazão média diária de chegada em **880 L/s**, praticamente sem vertimento a jusante ao longo do dia. Esse cenário exigiu medidas enfáticas e continuadas das autoridades competentes, culminando na publicação do Decreto de Escassez Hídrica para priorizar o abastecimento público até que a vazão do manancial fosse regularizada com a chegada das chuvas.

De 2018 a 2023, em razão das ações de fiscalização intensiva, realizadas pela Secretaria de Meio Ambiente, Recursos Hídricos, Infraestrutura, Cidades e Assuntos Metropolitanos – SECIMA, atual SEMAD, foram observadas vazões de chegada em níveis superiores a 2017. Em 14/08/2018, a vazão medida no ponto de captação foi de 3.650 L/s, mesmo com redução de 20% no volume de chuvas, segundo a climatologia.

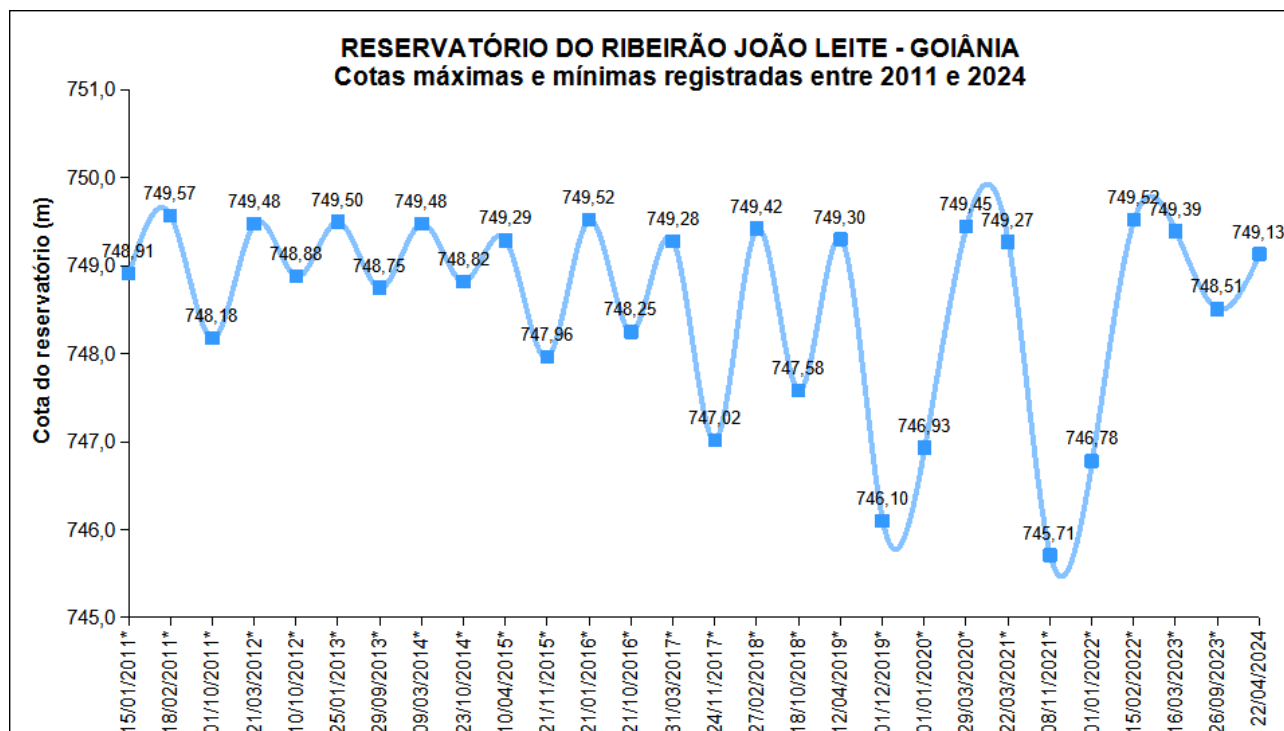
Portanto, é imprescindível a continuidade da aplicação de esforços conjuntos dos diversos órgãos da Administração Pública, com promoção de ações ambientais de monitoramento e administrativas na Bacia Hidrográfica do Rio Meia Ponte, a montante do ponto de captação para abastecimento público. Dentre essas ações, destaca-se a fiscalização intensiva pela SEMAD, visando eliminar usos irregulares e não outorgados.

Assim sendo, em razão do histórico de crise hídrica na bacia hidrográfica do Rio Meia Ponte em 2017 e dos impactos ocorridos no abastecimento de água em parte da área de abrangência desse sistema, é necessária a adoção de um plano de contingência para o enfrentamento desse tipo de situação, caso venha a se repetir. Mesmo em face das obras, melhorias, interligações na configuração e operação do SAA de Goiânia, bem como de outras ações preventivas executadas na bacia, deve ser ponderado o risco climático em nossa região, com período de estiagem prolongado e elevação nas temperaturas, o que justifica as ações planejadas e descritas no tópico seguinte.

## 4. Ações do Plano de Racionamento

Conforme exposto anteriormente, pondera-se que os cenários de riscos no abastecimento de água à cidade de Goiânia e áreas conurbadas podem se repetir em certo grau de intensidade e probabilidade, mas restritos apenas à região de abrangência do Sistema Rio Meia Ponte, em virtude do histórico de vazões dos anos anteriores e pelo monitoramento das vazões desse manancial no período atual.

Assim, em função de um hipotético e possível cenário de risco de redução de vazão no manancial Rio Meia Ponte, a SANEAGO elaborou este Plano de Racionamento 2024, que reúne um conjunto de ações contingenciais planejadas para prevenir e mitigar os impactos da redução da vazão do manancial, caso esta redução venha afetar ou comprometer o abastecimento público em Goiânia.

Neste plano de contingência, basicamente, são abordados três tipos de ações:

- Ações pré-evento – São as ações e planos preventivos relacionados com o SAA de Goiânia. Incluem as ações de conscientização da população sobre o consumo de água, ações ambientais na bacia hidrográfica, obras, melhorias e adequações no sistema de abastecimento, redução de perdas e ganhos de performance operacionais, dentre outras;
- Ações durante o evento – São as **ações de enfrentamento da situação crítica**, neste caso durante a ocorrência de uma hipotética escassez hídrica, que provoque uma redução significativa na vazão do manancial Rio Meia Ponte e que seja capaz de causar perturbação significativa no sistema de abastecimento de água da cidade. Nesta fase são adotadas medidas para otimizar a resposta ao evento crítico e para dar atendimento às pessoas ou população afetada, até a normalização plena do funcionamento do serviço de abastecimento de água. **Incluem ações operacionais emergenciais como o Rodízio do fornecimento de água entre bairros, regiões ou zonas atendidos pelo sistema Meia Ponte e o Abastecimento exclusivo aos usuários que prestam serviços essenciais, conforme necessidade;**
- Ações pós-evento – Nesta fase estão incluídas algumas atividades de comunicação e orientação à população, levantamentos, perícias técnicas ou comerciais e reparação de danos a terceiros, caso haja requerimento de usuários, orientações às equipes e revisão dos planos de contingências para os próximos anos.

Para operacionalização deste plano de contingência, essas ações são distribuídas da seguinte forma e detalhadas a seguir:



- Ações de Comunicação e Marketing;
- Ações Ambientais;
- Ações Estruturais;
- Ações Operacionais.

#### 4.1 AÇÕES DE COMUNICAÇÃO E MARKETING

As ações de comunicação e marketing visam informar à população sobre a importância do uso consciente da água, principalmente no período de estiagem. Informa também sobre as medidas do plano de racionamento e sobre os possíveis impactos no abastecimento público.

##### 4.1.1 Campanha Estiagem 2024

***“Juntos, cada um fazendo a sua parte”***

##### **Campanha Principal:**

###### 1. Público Adulto:

*Meios:* TV, Rádios, Sites de Notícias e Projetos Especiais com Emissoras de TV de Goiás. Assessoria de Imprensa da Saneago, com a concessão de entrevistas e a publicação de informações no site e nas redes sociais da Saneago.

###### 2. Síndicos de Condomínios:

*Meios:* Redes Sociais da Saneago

##### **Linha Editorial – Campanha Estiagem 2024:**

Criar um senso coletivo de responsabilidade sobre o consumo consciente de água. Fácil linguagem, com expressão de uso comum, de fácil entendimento e ainda gera link com a principal ação da economia de água, que é fechar torneiras, mangueiras, chuveiros e economiza água.

- *Alcance:* Todo o estado de Goiás
- *Início da Produção da Campanha:* Abril de 2024
- *Veiculação:* Julho a setembro (90 dias)

### **Guia dos VTS a serem exibidos pela Campanha**

Serão produzidos dois vídeos com dicas diversas de economia de água. Estes Vts serão inseridos como comerciais em emissoras de TV, publicação nas redes sociais e na página da Saneago no Youtube.

### **Projetos Especiais com Emissoras de TV de Goiás:**

Assim como foi realizado nos últimos cinco anos, será também trabalhado, em parceria com as emissoras de televisão, a produção de matérias exclusivas sobre o tema de economia de água para serem veiculadas nos telejornais locais. A Saneago faz o patrocínio do bloco do programa, com vinheta de patrocinador e, em alguns casos, inserção de merchan.

Trazer para dentro dos telejornais diários a pauta do consumo e do período de estiagem esclarece a população, desmistifica falsas notícias sobre a situação hídrica do estado.

### **Plano de Comunicação Emergencial:**

**O plano de ação emergencial será aplicado apenas nas cidades que apresentarem problemas graves de estiagem, sendo necessária a utilização de medidas de racionamento ou de revezamento no abastecimento.**

Não é possível fornecer de antemão uma lista com os nomes destas cidades, pois a aplicação de medidas de contingência depende diretamente do comportamento dos rios e poços artesianos e dos usuários a montante das captações da Saneago.

Como esta ação de comunicação é localizada, são utilizados meios como rádios locais,

portais de notícias locais e carro de som. Além de apoio através da Assessoria de Imprensa, com a concessão de entrevistas e a publicação de informações no site e nas redes sociais da Saneago. O conteúdo das comunicações está diretamente relacionado às diretivas do racionamento. Nos roteiros serão explicadas as orientações básicas para que o cidadão entenda como funcionará o racionamento.

### Composto da Comunicação de Marketing:

Para a promoção da campanha para o público-alvo serão utilizadas as seguintes ferramentas:

<b>Meio</b>	<b>Tipo de Campanha</b>	<b>Alcance</b>
Televisão	- Campanha Principal	Todo estado
Rádio	- Campanha Principal  - Emergencial Racionamento	- Todo estado  - Cidades em Racionamento ou com perigo de Racionamento
Redes Sociais (Patrocinado)	- Campanha Principal	Principais cidades do estado
Portais de Notícias	- Campanha Principal	Principais cidades do estado
Redes Sociais da Saneago	- Campanha Principal	Todo estado  Acesse em: Instagram – @Saneago e @historiasdebanjaesato Facebook – @Saneagonarede Twitter - @SaneagoNaRede
Hotsite Banja e Sato	- Banja e Sato	World Wide Web
Palestras de Educação Ambiental	- Banja e Sato	Todo estado
Youtube da Saneago	- Campanha Principal	World Wide Web
Carro de Som	- Emergencial Racionamento	Cidades em Racionamento ou com perigo de Racionamento
Assessoria de Imprensa	- Campanha Principal  -Emergencial Racionamento	Todo o estado

#### 4.1.2 Divulgação das Medidas do Plano

Conforme Resolução Normativa nº 194/2022 – AGR, caso seja necessário efetivar medidas de racionamento de água, estas deverão ser adotadas mediante prévia e expressa comunicação à AGR/AR, por meio deste Plano de Racionamento, que deve ser submetido ao referido órgão com antecedência superior a 72 horas do início de sua hipotética implementação. E ainda, com essa mesma antecedência, a listagem de bairros que serão afetados deve ser encaminhada à AR, em atendimento ao Art. 125 da Resolução Normativa nº 001/2019 – CGR da AR.

Assim, caso a vazão do Rio Meia Ponte seja reduzida, comprometendo o abastecimento público, a SANEAGO fará a devida divulgação aos usuários, com antecedência de 48 horas, da Planilha de Bairros ou Regiões com as previsões dos períodos e datas de paralisação parcial, intermitências e retomada do abastecimento de água na área de influência do sistema.

Caso o rodízio seja implementado, suas ações estarão em consonância com as normativas vigentes – Resoluções nº 194/2022 da AGR e nº 001/2019 da AR – e sempre buscarão observância ao princípio da equidade nas manobras para atendimento aos usuários das regiões afetadas durante o tempo necessário até a recuperação da segurança hídrica no manancial de abastecimento público, o Rio Meia Ponte.

O rodízio objetivará a restrição controlada do abastecimento de água no Sistema Meia Ponte, por tempo e regiões determinados, de forma a compatibilizar a vazão de distribuição do sistema com a disponibilidade de água bruta no Rio Meia Ponte.

A Estrutura de Atendimento ao Público, presencial ou eletrônica, para informações, reclamações, solicitações de serviços e contestações comerciais, dispõe dos seguintes canais de atendimento:

- Presencial – Vapt Vupt;
- Call Center – 0800 645 0115;
- WhatsApp – 62 3269-9115;
- Site – [www.saneago.com.br](http://www.saneago.com.br)
- Redes Sociais
  - Facebook – Saneago S.A.;
  - Instagram – saneago;
  - Twitter – @saneagonarede;
- Aplicativo SANEAGO.

## 4.2 AÇÕES AMBIENTAIS

As ações ambientais incluem projetos específicos e apoio da SANEAGO à SEMAD e outros órgãos ambientais em ações na Bacia do Rio Meia Ponte, enquanto manancial de abastecimento público.

### 4.2.1 Projeto Fundo Socioambiental – FSA

A SANEAGO participou e executou um projeto do Fundo Nacional do Meio Ambiente, lançado via edital, cujo o propósito foi a seleção de propostas voltadas à recuperação de vegetação nativa de Áreas de Preservação Permanente (APPs) em bacias hidrográficas degradadas, objetivando a ampliação da oferta de água em locais com alta criticidade hídrica.

Fundo Socioambiental, denominado “FSA” é um fundo financeiro específico, pertencente à CAIXA ECONÔMICA FEDERAL, que celebrou o Acordo de Cooperação Financeira com a Saneamento de Goiás S.A. - Saneago, órgão executor do Projeto, por meio do “ACT nº 0153.005/2016”. O objetivo é a “Recuperação florestal em áreas de nascentes e/ou que margeiam os corpos hídricos d’água na bacia hidrográfica de contribuição ao abastecimento público de Goiânia (GO) – **Rio Meia Ponte** para a produção de água”.

No âmbito do programa, foram contemplados 08 (oito) municípios, sendo eles: Santo Antônio de Goiás, Brazabrantes, Goianira, Nerópolis, Nova Veneza, Ouro Verde, Inhumas e Itauçu. Sendo realizada a recuperação da bacia por meio de execução de cercamento e do plantio de mudas nativas do Cerrado, nas APPs.

A abrangência do projeto contemplou 172 propriedades rurais, correspondendo a aproximadamente 84 nascentes e 276 trechos de mata ciliar, com cercamento de 105.842 metros de APP’s, em uma área aproximada de 580.000 m<sup>2</sup> e plantio de 68.996 mudas de plantas.

Tal projeto foi concebido para garantir e contribuir também com o abastecimento público de Goiânia, com a execução do plano de recomposição florística que envolve roçagem, coroamento, plantio de mudas nativas do cerrado goiano, cercamento e manutenção da área de plantio, a qual abrange nascentes e/ou matas ciliares localizadas na bacia hidrográfica do rio Meia Ponte.

O valor do investimento destinado à execução do convênio FSA (Recurso FSA + Recurso Próprio Saneago) resultou em um montante de R\$ 2.464.007,05 (Dois milhões, quatrocentos e sessenta e quatro mil, sete reais e cinco centavos).

Assim, a Saneago, com o intuito de tornar o projeto mais eficiente, desde a fase inicial em 2016, se mobilizou optando por fazer levantamento de campo e elaboração dos projetos com equipe própria, visando o cercamento e a recuperação do maior número de nascentes com uso eficiente do recurso. Fato que propiciou conhecimento e *expertise* no assunto, para os envolvidos no projeto.

Diante da crise gerada pela pandemia do “Coronavírus”, especialmente, dos desafios gerados para a saúde pública a partir do ano de 2020 e em virtude de características peculiares da atual crise pandêmica, alguns fatores contribuíram para que as licitações e mesmo o tempo de execução dos serviços fossem maiores.

O Convênio encerrou em 24/12/2021 e a Saneago, com intuito de honrar o compromisso feito com os proprietários rurais contemplados no projeto, considerando os contratos que não tiveram finalizadas as execuções de cercamento, o plantio de mudas em áreas de nascentes e as manutenções dos serviços contratados, deu sequência para a conclusão, utilizando recurso próprio. Sendo este, concluído com êxito.

A conclusão deste projeto se fez necessária devido aos compromissos assumidos, especialmente pelos significativos benefícios ambientais e melhoria da disponibilidade hídrica da Bacia do Meia Ponte, manancial importantíssimo ao abastecimento público da região metropolitana de Goiânia-GO. Os resultados alcançados foram satisfatórios e de suma importância para com o meio ambiente.

### 4.3 AÇÕES ESTRUTURAIS

As ações estruturais, de modo geral, visam promover o reforço do Sistema Meia Ponte, por meio de obras de infraestrutura ou melhoria de unidades operacionais de bombeamento, captação, tratamento, reservação e distribuição para mitigar possíveis reduções na vazão necessária ao abastecimento da população da área de abrangência desse sistema, caso o Rio Meia Ponte não apresente disponibilidade hídrica suficiente.

Conforme descrito a seguir, importantes ações estruturais têm sido realizadas no Sistema Meia Ponte desde 2018, cujos resultados permanecem atualmente.

#### 4.3.1 Integração dos Sistemas

A adutora de integração dos sistemas João Leite e Meia Ponte está em operação desde 2018 e possibilita o incremento de 800 L/s na área de influência do Sistema Meia Ponte. A adutora de água tratada, com 12.285 metros de comprimento, interliga o Sistema Produtor

Mauro Borges à Estação de Tratamento de Água Meia Ponte, reforçando o sistema, caso a vazão do manancial seja reduzida a ponto de comprometer o abastecimento público.

Nos níveis de criticidade definidos pela Deliberação nº 021/2022 do Comitê da Bacia Hidrográfica do Rio Meia Ponte, o Nível Crítico 3 – vazão menor ou igual a 3.000 l/s, estabelece que a SANEAGO deve reduzir gradativamente a vazão de captação para o abastecimento público da RMG até 1.000 L/s, com a vazão remanescente a jusante do ponto de controle podendo chegar até o mínimo de 1.000 L/s. Ou seja, é a partir do estabelecimento do Nível Crítico 3 que a vazão da adutora de integração é gradativamente aumentada. À medida que se reduz a vazão de captação aumenta-se a vazão da adutora na mesma proporção.

#### 4.3.2 Redução da Área de Abrangência do Sistema Meia Ponte

Foi implementada a distribuição de água tratada pela ETA Mauro Borges a 72 bairros da região nordeste de Goiânia, anteriormente atendidos pelo Sistema Meia Ponte, os quais passaram a ser atendidos definitivamente pelo Sistema Mauro Borges a partir de agosto de 2018. Essa importante melhoria abrangeu 99.686 ligações, correspondentes a 115.876 economias na época, sendo que parte dessa rede possui flexibilidade para ser abastecida pelos dois sistemas produtores.

A relação dos bairros que passaram a integrar a área de abrangência do Sistema Mauro Borges é apresentada na Tabela 3.

Tabela 3 – Bairros que passaram a ser atendidos pela ETA Mauro Borges a partir de 2018.

Nº	Bairro	Nº	Bairro
01	ABAJA, VL.	37	PANORAMA PARQUE
02	AEROPORTO, ST. (PARCIAL)	38	PARAÍSO, VL.
03	CAMPINAS, ST. (PARCIAL)	39	PARQUE DOS EUCALIPTOS, C.J.
04	CENTRO OESTE, ST.	40	PERDIZ, VL.
05	CLEMENTE, VL.	41	PERIM, ST. ( PARCIAL)
06	CRIMEIA LESTE, ST.	42	POMPEIA, JD. (PARCIAL)
07	CRIMEIA OESTE,ST.	43	PROGRESSO, ST.
08	DIAMANTINA, JD.	44	SANTA CRUZ, VL.
09	FELICIDADE, RES.	45	SANTA GENOVEVA, ST.
10	FERNADES, VL.	46	SANTA HELENA, VL.
11	FROES, VL.	47	SANTANA, VL.
12	FUNCIONARIOS, ST. DOS	48	SÃO FRANCISCO, VL.
13	GENTIL MEIRELLES, ST.( PARCIAL)	49	SÃO JOSÉ, VL. (PARCIAL)
14	GOIANIA II, ST.	50	SÃO JUDAS TADEU, JD. (PARCIAL)
15	GRANJA CRUZEIRO DO SUL (PARCIAL)	51	SÃO LUIZ, VL.
16	GUANABARA, JD. (PARCIAL)	52	URIAS MAGALHÃES, ST.
17	GUANABARA II, JD. (PARCIAL)	53	VERA CRUZ, VL.
18	GUANABARA III, JD.	54	MIANDELLI, VL.

19	IRANY, VL.	55	VILA ANA MARIA
20	IZAURA, VL.	56	VILA MARIA
21	JACARE, VL.	57	XAVIER, VL.
22	JAÓ, ST.	58	RES. PARQUE JAÓ
23	JARAGUA, VL.	59	RETIRO, CHAC.
24	JARDIM BOM JESUS, RES.	60	ALDEIA DO VALE
25	MARECHAL RONDON, ST.	61	ITATIAIA, CJ.
26	MARIA ROSA, VL.	62	MORADA DOS IPES I, RES.
27	MEGALLE, VL.	63	MORADA DOS IPES II, RES.
28	MONTICELLI, VL.	64	RECANTO MORADA DOS SONHOS
29	MORUMBI, RES.	65	MORADA DO BOSQUE, RES.
30	NEGRÃO DE LIMA, ST.	66	CAMPUS, RES.
31	NORTE FERROVIÁRIO, ST.	67	NOSSA MORADA, RES.
32	NORTE FERROVIÁRIO II, ST.	68	RECREIO SÃO GERALDO, SIT.
33	NOSSA SRª APARECIDA, VL.	69	VILLAGE ATALIAIA
34	NOSSA SENHORA DA PIEDADE, CH.	70	VALE DOS SONHOS, RES.
35	NOVA VILA, ST.	71	VALE DOS SONHOS II, RES.
36	OFUJI, VL.	72	JOÃO PAULO II, RES.

#### 4.3.3 Sala de Situação

Visando monitorar e divulgar regularmente as vazões do Rio Meia Ponte, registradas no ponto de captação, em 2019 foi implementada a Sala de Situação com informação diária online da vazão do manancial, a qual pode ser acessada pelo Portal de Monitoramento Hidrológico no site da SANEAGO (<https://www.saneago.com.br/hidrologia/#/>), disponível para o público geral.

De forma especial, o acompanhamento das vazões será intensificado no decorrer da adoção das medidas de racionamento, caso seja necessária a implementação do rodízio.

#### 4.3.4 Interligações de Redes

Interligações realizadas nas redes primárias e secundárias da região oeste de Goiânia, no segundo semestre de 2020, possibilitaram a flexibilidade de atendimento de 3.469 ligações da área de influência do Sistema Meia Ponte – Centro de Reserva Ipiranga pelo Sistema João Leite – Centro de Reserva Senac. A vazão média que deixou de ser exigida do sistema Meia Ponte é de 18,5 L/s.

A área em questão corresponde aos seguintes bairros: Romildo Amaral, Sol Nascente, Sudoeste – parcial, Vila Bethel, Vila Santa Tereza e Conjunto Castelo Branco.

Já em 2022, novas interligações foram realizadas na região sudoeste de Goiânia e possibilitaram a flexibilidade de atendimento de 9.897 ligações da área de influência do Siste-



ma Meia Ponte – Centro de Reservação Atlântico pelo Sistema João Leite – Centro de Reservação Pedro Ludovico. A vazão média que deixou de ser exigida do sistema Meia Ponte é de 52,8 L/s. A área em questão corresponde a parte do bairro Jardim América.

#### **4.3.5 Aumento de Reservação**

Para minimizar os impactos de possíveis intermitências no abastecimento pelo sistema Meia Ponte, a SANEAGO construiu e colocou em operação um novo reservatório de água tratada na região Noroeste, no Centro de Reservação Curitiba. O novo reservatório possui capacidade de reservação de 2.000 m<sup>3</sup> e entrou em operação no final do ano de 2021.

#### **4.3.6 Melhoria de EEAT**

Com o objetivo de melhorar a capacidade de recuperação do sistema após possível paralisação do abastecimento devido à falta de água no manancial, a SANEAGO concluiu em 2021 a reforma de 3 bombas da Estação Elevatória de Água Tratada da ETA Meia Ponte, aumentando em 400 L/s (cerca de 21%) a vazão máxima de bombeamento da unidade, além de reduzir em 8,1% o consumo de energia dos conjuntos de bombeamento.

### **4.4 AÇÕES OPERACIONAIS**

As ações operacionais visam implementar atividades, procedimentos e controles que promovam a eficiência do sistema e possam evitar ou mitigar os impactos no abastecimento público em decorrência de possível redução na vazão do manancial.

#### **4.4.1 Controle e Redução de Perdas no SAA**

O Sistema Integrado de Abastecimento de Água da RMG possui, historicamente, um intenso e rigoroso trabalho no controle e monitoramento de perdas. Este trabalho resultou em eficiência, fazendo com que o município de Goiânia, atualmente com 12,85%, se destaque com um dos menores índices de perda do país dentre as capitais brasileiras.

As ações de monitoramento, controle e redução de perdas de água são contínuas, dentre as quais citamos: modulação de redes, troca de ramais de ligação, implementação de distritos de medição e controle – DMC's em todos os reservatórios de Goiânia com monitoramento diário, instalação de válvulas redutoras de pressão e controladores tipo *day night*, substituição de hidrômetros, detecção e retirada de vazamentos ocultos, incremento dos trabalhos de manutenção do Sistema Integrado de Prestação de Serviço e Atendimento ao Público – SIPSAP e outras ações operacionais permanentes.

Enfatiza-se também o acompanhamento em tempo real dos níveis de reservatórios, estações de bombeamento e estações de tratamento de água, por meio de Sistemas Supervisórios Automatizados de Telemetria e Telecomando.

Destaca-se em 2023/2024 a continuidade do monitoramento e medição regular das vazões mínimas noturnas dos reservatórios e Distritos de Medição e Controle – DMCs, com avaliações semanais que permitem identificar as áreas com vazamentos não visíveis e direcionar as equipes de manutenção para retirada.

#### **4.4.2 Fontes Alternativas para Abastecimento no Período do Racionamento**

Não há fontes alternativas de água para abastecimento no período do racionamento. Entretanto, como mencionado anteriormente, os sistemas produtores Meia Ponte e Mauro Borges são integrados, o que permite o reforço no abastecimento de parte da área de influência do sistema Meia Ponte no caso de redução da vazão desse manancial.

#### **4.4.3 Abastecimento aos Usuários que Prestam Serviços Essenciais**

Para garantia do abastecimento aos usuários que prestam serviços essenciais está previsto o uso de caminhões-pipa, próprios e locados, de forma exclusiva e conforme necessidade. A implementação ocorrerá de acordo com as intercorrências que surgirem no período planejado, caso estas impactem a regularidade do abastecimento destas unidades, a exemplo da intermitência programada no caso de rodízio do fornecimento de água.

Para tanto, foi realizada a atualização do cadastro dos Usuários Essenciais na área de influência do Sistema Meia Ponte, conforme atividades previstas no Art. 2º da Resolução nº 194/2022 – AGR e Art. 77 da Resolução nº 001/2019 – CGR da AR.

Caso necessário e mediante solicitação, equipes da SANEAGO poderão realizar visitas técnicas e vistorias nas instalações desses imóveis, sendo recomendável que o local possibilite conexão e acesso ao caminhão-pipa caso necessário.

O planejamento e dimensionamento das equipes e equipamentos que serão mobilizados, se necessário, para atendimento aos usuários que prestam serviços essenciais são descritos a seguir.

- Gerência de Apoio Administrativo e de Recursos:
  - 4 Caminhões-Pipa com Motorista e Auxiliar;
  - 1 Gerente Administrativo.

- Gerências de Negócios Centro, Norte, Oeste e Aparecida de Goiânia – cada:
  - 2 Equipes de 2 Elementos (Encanadores/Agentes de Sistemas);
  - 2 Veículos Utilitários;
  - 2 Agentes Comerciais;
  - 1 Supervisor Comercial;
  - 1 Técnico Industrial em Saneamento/Edificações;
  - 1 Supervisor Técnico;
  - 1 Gerente Técnico.

As equipes, caso necessário, estarão envolvidas nas seguintes atividades, dentre outras:

- Atualizar e conferir a lista de usuários essenciais;
- Preparar comunicados específicos e estabelecer comunicação com os usuários essenciais ao longo do período de estiagem;
- Orientar os usuários essenciais quanto às instalações hidráulicas prediais (internas), visando especialmente eliminar vazamentos, aumentar reservatórios domiciliares e, se possível, preparar/reactivar fontes alternativas de água;
- Realizar visitas técnicas nas instalações dos usuários, por amostragem;
- Priorizar manobras na rede de água para mitigar desabastecimento aos usuários essenciais, se possível, e realizar/ viabilizar atendimento a estes por caminhões-pipa, no caso de rodízio de abastecimento.

#### **4.4.4 Qualidade da Água em Função de Intermittências no Abastecimento**

Para garantir a qualidade da água distribuída, caso haja intermitências no abastecimento, serão implementadas de forma rotineira e sistemática, descargas de rede nas áreas afetadas, até a completa estabilidade dos padrões de qualidade exigidos na legislação pertinente.

Como garantia de funcionalidade das descargas, o cadastro técnico dos módulos das redes de distribuição de água de Goiânia e cidades conurbadas está em constante atualização, especialmente dos respectivos pontos de descarga a serem utilizados para limpezas das redes, visando melhoria e garantia da qualidade da água distribuída em seus diversos aspectos.

Também, em caráter permanente, na rotina operacional de execução de extensões de rede para atender o crescimento vegetativo são realizados estudos visando a interligação de pontas de rede de distribuição e fechamento de malhas para melhoria da qualidade da água distribuída.

#### 4.4.5 Mitigação de Eventual Entrada de Ar nas Redes de Água em Função de Intermitências no Abastecimento

Caso haja desabastecimento em função da redução da vazão do manancial, para mitigar eventuais entradas de ar nas redes de distribuição, o sistema dispõe de ventosas e válvulas de ar, cuja atualização cadastral e manutenção são realizadas em caráter permanente.

Visando atender ao Art. 15 § único da Resolução nº 194/2022 – AGR, quando constatada formalmente inconsistência comprovada na leitura do hidrômetro de clientes, será aplicado o novo procedimento de Refaturamento Comercial, com base na média de consumo de 6 meses.

#### 4.4.6 Rodízio do Fornecimento de Água

Caso as medidas preventivas apresentadas neste Plano de Racionamento não sejam suficientes para impedir o desabastecimento, mesmo que parcial, na área de abrangência do Sistema Meia Ponte, será implementado o rodízio do fornecimento de água.

Para implementação do Rodízio, poderão ser realizadas as seguintes intervenções no SAA, em face do que foi estabelecido e facultado pela Resolução nº 194/2022 – AGR e Resolução nº 001/2019 da AR, observando os princípios da equidade, transparência e da constância:

- a. Redução de pressão na rede de distribuição de água – medida já adotada tecnicamente pela SANEAGO para reduzir perdas, porém poderá não ser aplicada no período de racionamento;
- b. Rodízio do fornecimento de água entre bairros, regiões ou zonas abastecidas pelo mesmo sistema produtor Meia Ponte;
- c. Paralisação ou interrupção parcial do sistema de abastecimento com vistas à redução da oferta de água numa determinada região;
- d. Manobras, acionamento ou desligamento de conjuntos motor-bomba, que poderão ser realizadas em unidades operacionais diversas, tais como elevatórias, válvulas e registros em redes de distribuição ou nas áreas dos reservatórios, visando o rodízio no abastecimento de água às regiões alcançadas;
- e. Incremento de ações e medidas de incentivo à redução de consumo, especialmente campanhas para estímulo à economia de água.

Apenas na hipótese de serem adotadas medidas de Rodízio, em função da redução de vazão de água bruta no Rio Meia Ponte, a **Planilha de Rodízio de Bairros** será atualiza-

da e amplamente divulgada aos usuários, com antecedência de 48 horas do início das medidas, contendo as regiões a serem atingidas e as informações quanto à programação, períodos e datas de paralisação e/ou intermitências do abastecimento de água. A divulgação da planilha dos bairros que poderão ser afetados está em consonância com o Art. 14 da Resolução nº 194/2022 – AGR e Art. 127 da Resolução nº 001/2019 da AR.

Todas as equipes de operação e manutenção do sistema de abastecimento de água de Goiânia – produção e distribuição – poderão ser envolvidas nas manobras para fechamento e abertura de válvulas e comando de elevatórias, em regime de plantão ininterrupto, caso necessário. Além das equipes de manobras propriamente ditas, as demais áreas da empresa continuarão à disposição para a execução de serviços necessários, durante o período em que for necessária a implementação deste plano.

#### 4.4.6.1 Cenário para Implantação do Rodízio

Será necessária a implantação do rodízio de abastecimento quando o **Nível Crítico 4 – vazão menor ou igual a 2.000 l/s, for atingido**. Nesse cenário a Saneago pode captar no máximo 1.000 L/s e mesmo com os 800 L/s adicionais da adutora de integração, essa vazão não é suficiente para atendimento a toda área de influência do Sistema Meia Ponte.

Em atendimento aos princípios da equidade, transparência e da constância, a área de abrangência do Sistema Meia Ponte foi dividida em três zonas, contendo cinco regiões de abastecimento mostradas em mapa do Anexo I:

- Zona 1 – Regiões Meia Ponte **Norte** e Meia Ponte **Sudoeste**;
- Zona 2 – Região Meia Ponte **Oeste**;
- Zona 3 – Região Meia Ponte **Sul** e Meia Ponte **Aparecida**.

#### 4.4.6.2 Características das Manobras do Rodízio

As manobras do rodízio entre zonas abastecidas, caso venham a ser implementadas, resultarão nas configurações de abastecimento de água descritas a seguir, de forma sequencial e ininterrupta.

##### *a) Abastecimento interrompido – Cor Vermelha*

O fornecimento de água para a zona especificada é suspenso por 24h mediante manobras operacionais da SANEAGO, conforme já descrito.

*b) Abastecimento liberado, mas em estabilização – Cor Amarela*

O abastecimento de água é liberado por meio de manobras operacionais da SANEAGO, de forma sequencial após as 24 horas de interrupção, ou seja, é liberada água para as redes de distribuição da zona que estava com abastecimento interrompido na fase anterior.

Entretanto, a estabilização e a normalização do abastecimento se darão de forma gradual e progressiva, pois geralmente o consumo inicial após a liberação de água é superior às condições limites do funcionamento das redes, razão pela qual as pressões operacionais poderão levar certo tempo para atingir sua completa normalidade.

A estabilização das redes de abastecimento depende, também, do uso racional e colaboração dos clientes, salientando que nas edificações que possuem reservatórios prediais em cotas inferiores, estes deverão ser corretamente dimensionados e mantidos em condições adequadas de operação, bem como os respectivos equipamentos para recalque ao reservatório superior.

*c) Abastecimento liberado e estabilizado – Cor Verde*

Após as manobras realizadas e regularização, as redes de distribuição encontram-se em condições normais e plenas de operação, com abastecimento normalizado aos usuários.

#### 4.4.6.3 Metodologia para Implementação do Rodízio

As zonas que fazem parte de um eventual rodízio serão abastecidas em ciclos de três dias, da seguinte forma:

- Primeiro dia: Abastecimento interrompido (desabastecimento);
- Segundo dia: Abastecimento liberado, mas em estabilização (em recuperação);
- Terceiro dia: Abastecimento liberado e estabilizado (abastecimento normal).

Para facilitar a visualização e a compreensão por parte da população, será adotada a seguinte representação gráfica:

- Dia em que a zona estará com abastecimento interrompido será representado pela cor **vermelha**;
- Dia em que o sistema estará com abastecimento liberado, mas em estabilização, será representado pela cor **amarela**;
- Dia em que a zona estará com abastecimento liberado e estabilizado será representado pela cor **verde**.

Dessa forma, a título de exemplo, caracteriza-se a seguinte situação:

- No primeiro dia, a zona 1 estará desabastecida, portanto em vermelho, e as outras duas zonas estarão em verde;
- No segundo dia, a zona 2 estará desabastecida, portanto em vermelho. Já a zona 1 estará com o sistema em recuperação e, por esse motivo, estará em amarelo. A zona 3 estará em verde, com abastecimento normal;
- No terceiro dia, a zona 3 estará desabastecida, portanto, em vermelho. Já a zona 2 estará com o sistema em recuperação e, por esse motivo, estará em amarelo. A zona 1 estará em verde, com abastecimento normal;
- A partir do quarto dia o ciclo se repete, com a zona 3 começando no amarelo.

O esquema básico do programa de rodízio entre as zonas de abastecimento do Sistema Meia Ponte e a respectiva lista de bairros afetados, caso venha a ser implementado, são apresentados no Anexo II.

## 5. Considerações Finais

A implementação das medidas propostas neste Plano de Racionamento visam prevenir e mitigar possíveis impactos da redução da vazão do Rio Meia Ponte ao abastecimento público de água da área de abrangência do Sistema Meia Ponte.

Com a veiculação da Campanha de Estiagem 2024 espera-se a sensibilização da população para o uso racional de água tratada, contribuindo para a estabilidade do sistema. Por outro lado, a implementação das ações ambientais, estruturais e operacionais contínuas possibilitam a operação dos sistemas com maior segurança, eficiência, flexibilidade e regularidade.

Dessa forma, com as ações preventivas implementadas pela SANEAGO e a colaboração da população pelo uso consciente de água tratada, aliadas às fiscalizações na bacia do Rio Meia Ponte pelos agentes responsáveis, é provável que o abastecimento de água mantenha-se regularizado, sem a necessidade de implementação de rodízio do fornecimento de água entre bairros, regiões ou zonas da RMG.

O monitoramento das vazões no Rio Meia Ponte a montante da captação ao longo do ano de 2024 e o controle dos níveis dos reservatórios de água tratada dos sistemas até o presente momento demonstram suficiência de água para abastecimento à população, cabendo o acompanhamento contínuo em especial nos meses mais críticos.

## 6. Anexos



## Anexo I – Mapas do Sistema Integrado de Abastecimento de Água da Região Metropolitana de Goiânia

Área de atendimento dos Sistemas Produtores de Goiânia

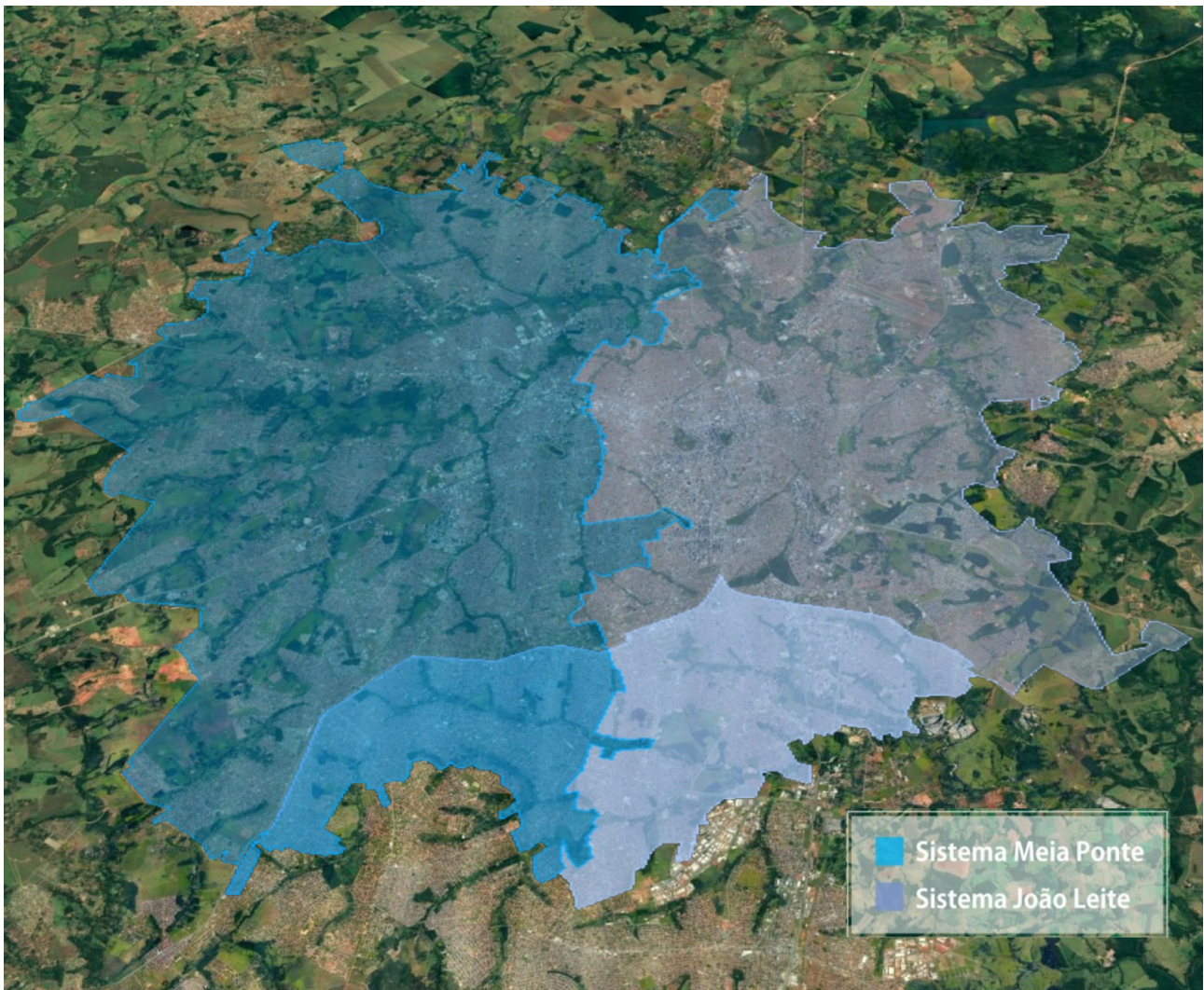

## Regiões do Sistema Meia Ponte

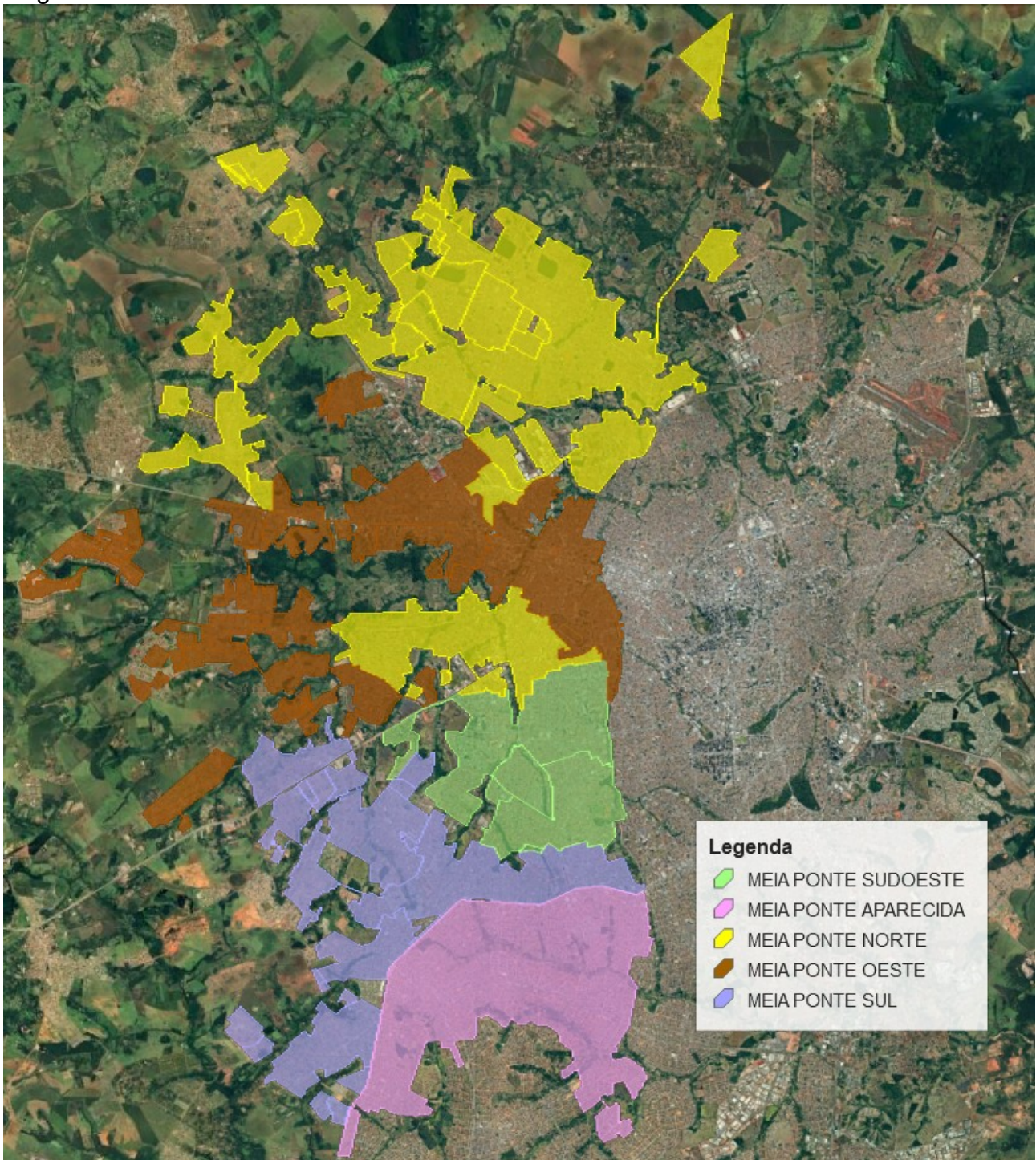

## Anexo II – Programa de Rodízio e Lista de Bairros

ZONA	REGIÕES	CÓDIGO LISTA	1º dia	2º dia	3º dia	4º dia	5º dia	6º dia	7º dia	8º dia1
1	MEIA PONTE NORTE/ MEIA PONTE SUDOESTE	GRUPOS 01 E 03	Red	Yel	Grn	Red	Yel	Grn	Red	Yel
2	MEIA PONTE OESTE	GRUPO 02	Grn	Red	Yel	Grn	Red	Yel	Grn	Red
3	MEIA PONTE SUL/ MEIA PONTE APARECIDA	GRUPO 04	Grn	Grn	Red	Yel	Grn	Red	Yel	Grn

### Legenda

	Abastecendo
	Em estabilização
	Interrompido

### Observações:

- O plano de racionamento objetiva o atendimento das diretrizes da Resolução nº194/2022 da AGR e Resolução nº 001/2019 da AR, para descrição das manobras operacionais de abastecimento e comunicação aos consumidores, na ocorrência de diminuição de vazão no Rio Meia Ponte, em função da crise hídrica.
- A área de influência do sistema Meia Ponte está dividida em 3 zonas, conforme disposição geográfica dos centros de reservação da SANEAGO e localização dos bairros: Norte/ Sudoeste, Oeste e Sul/ Aparecida.
- O início de funcionamento do plano fica condicionado à redução de vazão no rio Meia Ponte, a partir da avaliação dos dados de monitoramento no ponto de Captação da SANEAGO, com divulgação prévia à população de 48 horas.
- Estão associadas estratégias de comunicação e campanha para uso racional da água durante o período de estiagem.
- A implantação das medidas de rodízio apresentadas podem ser alteradas conforme a execução do mesmo e a apreciação dos resultados decorrentes da operação. Desta forma, caso a proposta apresentada neste plano não atinja resultados satisfatórios com relação a divisão da distribuição da água durante o rodízio, a concessionária se reserva ao direito de alterar o tempo de manobras entre as regiões, bem como a alteração dos bairros e sua divisão para que seja implementada a forma mais adequada operacionalmente para efetividade do rodízio, respeitando-se o prazo de 24h previsto no Art. 8º, parágrafo 4º da Resolução Normativa Nº194/2022 – CR para informação a Agência Reguladora.

**GRUPO 01 – MEIA PONTE NORTE**

NUM	RESERVATÓRIO	CÓDIGO LISTA	1º dia	2º dia	3º dia	4º dia	5º dia	6º dia	7º dia	8º dia
01	RESERVATÓRIO FINSOCIAL APOIADO	ÁREA MP - R101	Red	Yellow	Green	Red	Yellow	Green	Red	Yellow
02	RESERVATÓRIO MUTIRÃO APOIADO	ÁREA MP - R102	Red	Yellow	Green	Red	Yellow	Green	Red	Yellow
03	RESERVATÓRIO MUTIRÃO ELEVADO	ÁREA MP - R103	Red	Yellow	Green	Red	Yellow	Green	Red	Yellow
04	RESERVATÓRIO CURITIBA APOIADO	ÁREA MP - R104	Red	Yellow	Green	Red	Yellow	Green	Red	Yellow
05	RESERVATÓRIO SÃO DOMINGOS I APOIADO	ÁREA MP - R105	Red	Yellow	Green	Red	Yellow	Green	Red	Yellow
06	RESERVATÓRIO SÃO DOMINGOS II APOIADO	ÁREA MP - R106	Red	Yellow	Green	Red	Yellow	Green	Red	Yellow
07	RESERVATÓRIO SÃO DOMINGOS II ELEVADO	ÁREA MP - R107	Red	Yellow	Green	Red	Yellow	Green	Red	Yellow
08	RESERVATÓRIO TRIUNFO ELEVADO	ÁREA MP - R108	Red	Yellow	Green	Red	Yellow	Green	Red	Yellow
09	RESERVATÓRIO TRIUNFO APOIADO	ÁREA MP - R109	Red	Yellow	Green	Red	Yellow	Green	Red	Yellow
10	RESERVATÓRIO PRIMAVERA ELEVADO	ÁREA MP - R110	Red	Yellow	Green	Red	Yellow	Green	Red	Yellow
11	RESERVATÓRIO PRIMAVERA APOIADO	ÁREA MP - R111	Red	Yellow	Green	Red	Yellow	Green	Red	Yellow
12	RESERVATÓRIO CRISTINA APOIADO	ÁREA MP - R112	Red	Yellow	Green	Red	Yellow	Green	Red	Yellow
13	RESERVATÓRIO ORLANDO DE MORAIS ELEVADO	ÁREA MP - R113	Red	Yellow	Green	Red	Yellow	Green	Red	Yellow
14	RESERVATÓRIO TERRA NOVA APOIADO	ÁREA MP - R114	Red	Yellow	Green	Red	Yellow	Green	Red	Yellow
15	RESERVATÓRIO TERRA NOVA ELEVADO	ÁREA MP - R115	Red	Yellow	Green	Red	Yellow	Green	Red	Yellow
16	RESERVATÓRIO MORUMBI APOIADO	ÁREA MP - R116	Red	Yellow	Green	Red	Yellow	Green	Red	Yellow
17	RESERVATÓRIO MORUMBI ELEVADO	ÁREA MP - R117	Red	Yellow	Green	Red	Yellow	Green	Red	Yellow
18	RESERVATÓRIO MAYSIA APOIADO	ÁREA MP - R118	Red	Yellow	Green	Red	Yellow	Green	Red	Yellow
19	RESERVATÓRIO BELLA VITTA APOIADO	ÁREA MP - R119	Red	Yellow	Green	Red	Yellow	Green	Red	Yellow

**GRUPO 02 – MEIA PONTE OESTE**

NUM	RESERVATÓRIO	CÓDIGO LISTA	1º dia	2º dia	3º dia	4º dia	5º dia	6º dia	7º dia	8º dia
01	RESERVATÓRIO IPIRANGA APOIADO	ÁREA MP - R201	Green	Red	Yellow	Green	Red	Yellow	Green	Red
02	RESERVATÓRIO MENDANHA APOIADO	ÁREA MP - R202	Green	Red	Yellow	Green	Red	Yellow	Green	Red
03	RESERVATÓRIO PETRÓPOLIS APOIADO	ÁREA MP - R203	Green	Red	Yellow	Green	Red	Yellow	Green	Red
04	RESERVATÓRIO VERA CRUZ I ELEVADO	ÁREA MP - R204	Green	Red	Yellow	Green	Red	Yellow	Green	Red
05	RESERVATÓRIO SÃO JOSÉ APOIADO	ÁREA MP - R205	Green	Red	Yellow	Green	Red	Yellow	Green	Red
06	RESERVATÓRIO SÃO JOSÉ ELEVADO	ÁREA MP - R206	Green	Red	Yellow	Green	Red	Yellow	Green	Red
07	RESERVATÓRIO ELDORADO OESTE ELEVADO	ÁREA MP - R207	Green	Red	Yellow	Green	Red	Yellow	Green	Red
08	RESERVATÓRIO ELDORADO OESTE APOIADO	ÁREA MP - R208	Green	Red	Yellow	Green	Red	Yellow	Green	Red
09	RESERVATÓRIO MONTE PASCOAL APOIADO	ÁREA MP - R209	Green	Red	Yellow	Green	Red	Yellow	Green	Red
10	RESERVATÓRIO MONTE PASCOAL ELEVADO	ÁREA MP - R210	Green	Red	Yellow	Green	Red	Yellow	Green	Red
11	RESERVATÓRIO SOLAR VILLE APOIADO	ÁREA MP - R211	Green	Red	Yellow	Green	Red	Yellow	Green	Red
12	RESERVATÓRIO BUENA VISTA I APOIADO	ÁREA MP - R212	Green	Red	Yellow	Green	Red	Yellow	Green	Red
13	RESERVATÓRIO BUENA VISTA II APOIADO	ÁREA MP - R213	Green	Red	Yellow	Green	Red	Yellow	Green	Red
14	RESERVATÓRIO BUENA VISTA II ELEVADO	ÁREA MP - R214	Green	Red	Yellow	Green	Red	Yellow	Green	Red
15	RESERVATÓRIO JD. DO CERRADO I APOIADO	ÁREA MP - R215	Green	Red	Yellow	Green	Red	Yellow	Green	Red
16	RESERVATÓRIO JD. DO CERRADO II APOIADO	ÁREA MP - R216	Green	Red	Yellow	Green	Red	Yellow	Green	Red
17	RESERVATÓRIO JD. DO CERRADO III APOIADO	ÁREA MP - R217	Green	Red	Yellow	Green	Red	Yellow	Green	Red
18	RESERVATÓRIO JD. DO CERRADO III ELEVADO	ÁREA MP - R218	Green	Red	Yellow	Green	Red	Yellow	Green	Red
19	RESERVATÓRIO BERTIM BELCHIOR ELEVADO	ÁREA MP - R219	Green	Red	Yellow	Green	Red	Yellow	Green	Red
20	RESERVATÓRIO CONDOMÍNIO DO LAGO ELEVADO	ÁREA MP - R220	Green	Red	Yellow	Green	Red	Yellow	Green	Red
21	RESERVATÓRIO N. S. AUXILIADORA ELEVADO	ÁREA MP - R221	Green	Red	Yellow	Green	Red	Yellow	Green	Red
22	RESERVATÓRIO SAN MARINO APOIADO	ÁREA MP - R222	Green	Red	Yellow	Green	Red	Yellow	Green	Red

**GRUPO 03 – MEIA PONTE SUDOESTE**

NUM	RESERVATÓRIO	CÓDIGO LISTA	1º dia	2º dia	3º dia	4º dia	5º dia	6º dia	7º dia	8º dia
01	RESERVATÓRIO ATLÂNTICO APOIADO	ÁREA MP - R301	Red	Yellow	Green	Red	Yellow	Green	Red	Yellow
02	RESERVATÓRIO NOVO HORIZONTE APOIADO	ÁREA MP - R302	Red	Yellow	Green	Red	Yellow	Green	Red	Yellow
03	RESERVATÓRIO CANADÁ APOIADO	ÁREA MP - R303	Red	Yellow	Green	Red	Yellow	Green	Red	Yellow

**GRUPO 4 – MEIA PONTE SUL/ APARECIDA**

NUM	RESERVATÓRIO	CÓDIGO LISTA	1º dia	2º dia	3º dia	4º dia	5º dia	6º dia	7º dia	8º dia
01	RESERVATÓRIO GARAVELO APOIADO	ÁREA MP - R401	Green	Green	Red	Yellow	Green	Red	Yellow	Green
02	RESERVATÓRIO GARAVELO ELEVADO	ÁREA MP - R402	Green	Green	Red	Yellow	Green	Red	Yellow	Green
03	RESERVATÓRIO SANTA RITA APOIADO	ÁREA MP - R403	Green	Green	Red	Yellow	Green	Red	Yellow	Green
04	RESERVATÓRIO SANTA RITA ELEVADO	ÁREA MP - R404	Green	Green	Red	Yellow	Green	Red	Yellow	Green
05	RESERVATÓRIO CARDOSO APOIADO	ÁREA MP - R405	Green	Green	Red	Yellow	Green	Red	Yellow	Green
06	RESERVATÓRIO ESTRELA DO SUL E VERA CRUZ ELEVADO	ÁREA MP - R406	Green	Green	Red	Yellow	Green	Red	Yellow	Green
07	RESERVATÓRIO ORIENTVILLE APOIADO	ÁREA MP - R407	Green	Green	Red	Yellow	Green	Red	Yellow	Green
08	RESERVATÓRIO SANTA FÉ APOIADO	ÁREA MP - R408	Green	Green	Red	Yellow	Green	Red	Yellow	Green
09	RESERVATÓRIO SANTA FÉ ELEVADO	ÁREA MP - R409	Green	Green	Red	Yellow	Green	Red	Yellow	Green
10	RESERVATÓRIO LISBOA APOIADO	ÁREA MP - R410	Green	Green	Red	Yellow	Green	Red	Yellow	Green
11	RESERVATÓRIO LISBOA ELEVADO	ÁREA MP - R411	Green	Green	Red	Yellow	Green	Red	Yellow	Green
12	RESERVATÓRIO REAL CONQUISTA ELEVADO	ÁREA MP - R412	Green	Green	Red	Yellow	Green	Red	Yellow	Green
13	RESERVATÓRIO REAL CONQUISTA APOIADO	ÁREA MP - R413	Green	Green	Red	Yellow	Green	Red	Yellow	Green
14	RESERVATÓRIO CAMPOS DOURADOS APOIADO	ÁREA MP - R414	Green	Green	Red	Yellow	Green	Red	Yellow	Green
15	RESERVATÓRIO VIENA ELEVADO	ÁREA MP - R415	Green	Green	Red	Yellow	Green	Red	Yellow	Green
16	RESERVATÓRIO JARDIM HELVÉCIA APOIADO	ÁREA MP - R416	Green	Green	Red	Yellow	Green	Red	Yellow	Green
17	RESERVATÓRIO MORADA DOS PÁSSAROS APOIADO	ÁREA MP - R417	Green	Green	Red	Yellow	Green	Red	Yellow	Green
18	RESERVATÓRIO ALTO ORIENTE APOIADO	ÁREA MP - R418	Green	Green	Red	Yellow	Green	Red	Yellow	Green
19	RESERVATÓRIO ALTO ORIENTE ELEVADO	ÁREA MP - R419	Green	Green	Red	Yellow	Green	Red	Yellow	Green
20	RESERVATÓRIO PORTO DOURADO ELEVADO	ÁREA MP - R420	Green	Green	Red	Yellow	Green	Red	Yellow	Green
21	RESERVATÓRIO PORTAL DO ORIENTE APOIADO	ÁREA MP - R421	Green	Green	Red	Yellow	Green	Red	Yellow	Green
22	RESERVATÓRIO RESERVA DO ORIENTE APOIADO	ÁREA MP - R422	Green	Green	Red	Yellow	Green	Red	Yellow	Green

**LISTA DE BAIRROS**

**GRUPO 01 – MEIA PONTE NORTE**

**RESERVATÓRIO FINSOCIAL APOIADO – ÁREA MP – R101**

NUM	SETOR	DISTRITO	CÓDIGO
01	ACÁCIAS, RES. DAS	NORTE	395
02	ADÉLIA, VL.	OESTE	83
03	ALICE BARBOSA, RES.	LESTE	252
04	ALTO DO VALE, ST. (PARCIAL) QD's. 2 a 5, 7 a 18.	NORTE	369
05	ANCHIETA, VL.	OESTE	117
06	ANICUS, RES.	OESTE	185
07	ANTÔNIO BARBOSA, RES.	LESTE	313
08	BALNEÁRIO, RES.	NORTE	315
09	BALNEÁRIO MEIA PONTE, JD.	NORTE	139
10	BALNEÁRIO, PQ.	NORTE	377
11	BARRAVENTO, RES.	NORTE	345
12	BARRAVENTO, REC.	NORTE	346
13	BELVEDERE, JD.	NORTE	339
14	BOA VISTA, BR. (PARCIAL) QD's. 1 a 5, 9 a 20, 22, 30 a 43, 45 a 53	NORTE	277
15	BRISA DA MATA, RES.	NORTE	379
16	CAMARGO, RES. JARDIM	NORTE	331
17	CANAÃ, PQ.	OESTE	146
18	CANAÃ, VL.	OESTE	13
19	CANDIDA DE MORAES, ST.: 1,2 A,2B,3A,4,5A,5B,6A,6B,7, 8A,8B,9A,9B,10,11A, 11B, 12A, 12B, 13,14,15A,16,17,18 a 21, 44 a 49	NORTE	151
20	CAPUAVA, BR.(PARCIAL) QD's. 24 a 31, 34 a 37, 42 a 61, 75, 76, 77, 83	NORTE	147
21	CIDADE JARDIM (PARCIAL) QD's. 73, 74, 75, 211 a 221	OESTE	50
22	CELESTE.RES	OESTE	421
23	COLORADO, RES.	NORTE	282
24	COSTA VERDE, RES.	OESTE	490
25	CURITIBA III,(PARCIAL) JD. 102 a 157.	NORTE	192
26	CURITIBA IV, JD.	NORTE	224
27	FINSOCIAL, VL. (PARCIAL) QD's. QR15 a QR52.	NORTE	156
28	FLORES, PQ. DAS	NORTE	307
29	FLORESTA, BR. (PARCIAL) QD's. 24 a 29, 31 a 47, 51, 52	NORTE	279
30	FONTE NOVA, JD.	NORTE	342
31	FORTALEZA, COND.	NORTE	289
32	GOIÁ, BR.	OESTE	135
33	GOIANIA VIVA, RES.	OESTE	280
34	HELOU, JD.	NORTE	447
35	HORTENCIAS, RES. JARDIM	NORTE	328
36	HUGO DE MORAIS, 1 a 5.	NORTE	380
37	HUMAITA, RES.	NORTE	124
38	INDUSTRIAL JOAO BRAZ, CID.	OESTE	50
39	INDUSTRIAL MOOCA, BR. (PARCIAL) QD's. F, G, H, K, J, L, N	OESTE	145
40	IPÊ, JD.	NORTE	311
41	ITÁLIA, RES.	NORTE	364
42	JARDIM PARAGUASSU	NORTE	268
43	JARDIM SÃO PAULO	OESTE	179
44	JOAO BRAZ, PQ. INDUSTRIAL	OESTE	200
45	JOSE VIANDELLI, RES.	NORTE	453
46	LICARDINO NEY, RES.	NORTE	356
47	LUCY, VL.	OESTE	16

48	MANSÕES GOIANAS, ST.	NORTE	174
49	MANSÕES PARAISO, RES.	NORTE	402
50	MARIA DILCE, CH.	NORTE	133
51	MARIA LOUREÇO, RES.	NORTE	275
52	MARINGA, RES.	NORTE	281
53	MAÚA, VL. (PARCIAL) QD's. 1 a 29, 70, 71	OESTE	18
54	MIRABEL, JD.	OESTE	178
55	MIRANTE, RES.	NORTE	506
56	MORADA DO SOL, ST. (PARCIAL) QD's. 61, 62, 6, 54, 55, 6A, 6B, 6C, 8A, 8B, 8, 81, 78 a 80, 10A, 100, 1 a 5, 12, 12A, 134 a 142, 1 a 5, A a D, 10, 84 a 93, 6 a 8, 7A a 7D, 67, QR1 a QR4.	NORTE	173
57	MORADA DO SOL, ST. RECREIO (PARCIAL) QD's. 04 a 15, QR02 a QR04	NORTE	173
58	MORADA NOVA, CONJ.	OESTE	65
59	NAÇÕES, PQ. DAS	NORTE	169
60	NOSSA SENHORA DE FÁTIMA, BR.	OESTE	80
61	NOVA ESPERANÇA, JD. (PARCIAL) 1A, 1 a 10, 10A, 11 a 16, 16A, 17 a 22, 50 a 66, 66A, 66B, 66C, 67, 67B, 68, 69, 70.	NORTE	155
62	NOVO PLANALTO, ST.	NORTE	164
63	OESTE INDUSTRIAL, PQ. (PARCIAL) QD's. 1 a 86, 34-C, 34-B, 34-A, 87 a 94, 96, 97, 152, 109 a 124, 135, 136, 137, 138, 138A, 141, 152, 142.	OESTE	180
64	PAULO PACHECO, RES.	NORTE	461
65	PANORAMA, RES. RECREIO	NORTE	419
66	PANORAMA, ST. RECREIO	NORTE	287
67	PARQUE OESTE, RES.	OESTE	420
68	SETOR PERIM, 1, 2, 5, 6, 7.	NORTE	132
69	PRIVE NORTE, RES.	NORTE	230
70	PROGRESSO, ST. (PARCIAL) 39 a 45.	NORTE	81
71	RECANTO DO BOSQUE, RES.	NORTE	319
72	RIO BRANCO, CHAC.	NORTE	262
73	SANTA RITA, COND.	OESTE	177
74	SANTA RITA, VL.	OESTE	79
75	SÃO DOMINGOS, BR. (PARCIAL) QD's. 1 a 4, 7, 8,	NORTE	266
76	SERRA AZUL 1, RES.	OESTE	401
77	SUDOESTE, SETOR, ( PARCIAL)	OESTE	76
78	STRELA DALVA, SIT. RECREIO (PARCIAL) QD's. 1 a 4, 7, 8, 4A, 4B, 4C, 4D, 4E 3A, 3B, 3C, 3D, 17, 18, 3/16A, 3/16, 3/15, 11, 6/12, 9, 15, 16, 17, 7D, 7C, 7A, 7B, 5A, 5B, 5C, 5D, 5E, 7A, 7B, 7C, 7D, 7, 7G, 7H, 8/10, 8/11, 8A, 8B, 8, 9/18, 8, 10, 10C, 10B, 7A, 12, 1 a 5, 7 a 9, 11 a 18, 16, 16/1, 16/2, 16/3, 16/4, 16/5, 16/7, 16/8, 16/9, 9, 9A, 8/9, 9/10, 9/9, 9/8, 11/4, 11, 17, 11A, 11B, 11C, 18, 13, 13A, 13B, 15, 4, 3.	NORTE	274
79	TREMENDÃO, PQ. (PARCIAL) QD's. 1 a 3, 212A a 212C, 159, 208A, 274B, 274A, 279, 272 a 279, 2, 5, 6, 7, 8, 10, 13A, 13B, 119, 215 a 217, 157, 158.	NORTE	189
80	TROPICAL VERDE, LOT.	OESTE	354
81	CONDOMÍNIO VALE DAS CARAÍBAS	NORTE	263
82	VISTA BELA, ST.	NORTE	295
83	VILA CRISTINA (PARCIAL) 1, 2, 3, 8, 9, 10, 11.	NORTE	134
84	VILA MARIA DILCE (PARCIAL) 1 a 9.	NORTE	133

### RESERVATÓRIO MUTIRÃO APOIADO – ÁREA MP – R102

NUM	SETOR	DISTRITO	CÓDIGO
01	LIBERDADE, JD.	NORTE	171
02	MUTIRÃO II, VL.	NORTE	459

### RESERVATÓRIO MUTIRÃO ELEVADO – ÁREA MP – R103

NUM	SETOR	DISTRITO	CÓDIGO
01	MARACANÃ, PARQUE	NORTE	172
02	GREEN PARK	NORTE	341
03	VILA MULTIRÃO I	NORTE	69

### RESERVATÓRIO CURITIBA APOIADO – ÁREA MP – R104

NUM	SETOR	DISTRITO	CÓDIGO
01	CURITIBA I, JD.	NORTE	192
02	CURITIBA II, JD.	NORTE	222
03	CURITIBA III, JD. (PARCIAL) QD's. 90 A102, 13 E 14.	NORTE	223
04	MORADA DO SOL, S. RECREIO; QD'S. 236, 238, 239, 237, 238B, 238 A, 23, 232, 211A, 21B 218, 21, 21A, 217, 214, 215, 23, 23A, 234, 19A, 197, 198, 199, 212 A 216, 218, 171, 17A, 168, 169, 170, 179, 178, 17A, 17B, 168, 169, 170, 179, 178, 17A, 17 B, 175, 17, 16, 7, 8, 9, 145, 144, 149, 149A, 149B, 15, 150, 13C, 13B, 13 A, 13D, 13E, 109, C.	NORTE	173
05	PARQUE TREMENDÃO; QD'S. 185/17, 249, 242, 242 A, 185, 186,186, 187, 188, 189, 17, 241A, 241, 251, 252A, 183, 187, 182, 189, 198A, 189A, 190, 240, 252B, 239A, 253, 254A, 238, 254 B, 255, 256, 236, 235, 177, 192, 193, 257, 258, 259, 234, 233, 232, 260, 260A, 261, 176, 194, 195, 174, 197, 196, 197, 198, 262, 163A, 171, 170, 169, 200, 201, 202, 229B, 228C, 264, 227, 265, 168, 203, 226, 227, 199, 201, 266, 204, 204, 267B, 269, 268, 268, 205, 165,168, 206, 207, 208B, 163, 271, 272, 208A, 273, 212A, 212C, 274B, 247, 248, 246, 185, 285B, 285B, 285A, 185B, 1, 2, 13B, 138, 1B, 19A, 138/5, 19B, 91, 90, 89, 93A, 93B, 94, 95, 88, 87, 86, 96, 97, 98, 85, 84, 83, 82, 100, 81, 80, 104, 137, 139, 136, 140, 102, 102A, 78, 77, 105, 106, 76, 74, 108, 73, 74, 108, 109A, 109, 132, 143A, 131, 132A, 110, 110, 5A, 5C, 5D, 5B, 1A, 113, 128, 148B, 150 A, 9, 8, 7, 6, 5, 1 A 19, 1A, 113, 120, 129B, 147A, 147B, 150A, 148A, 148B.	NORTE	189
06	ESTRELA DALVA, SIT. RECREIO (PARCIAL) QD's. A, B, C, 3/15,1/5, 1/8, 1/7, 1A a 1E, 2C, 2B, 2, 2D, 2A, 2/15.	NORTE	274
07	SÃO CARLOS, BR. QD. 1.	NORTE	278
08	VITORIA, BR. DA (PARCIAL) QD's. 1 A 63	NORTE	265
09	ALTO DO VALE, ST. (PARCIAL) QD's. 1, 5, 7, 19 a 25	NORTE	369
10	MORADA DO SOL, SIT. RECREIO (PARCIAL) QD's. 180 a 183, 187, 18, 18B, 16, 16A, 16B, 191, 162, 163, 3, 156, 1, 207.	NORTE	173
11	FINSOCIAL : QR1A, QR1 A QR16, QR6A, QR6B, 20.	NORTE	156
12	MORADA DO SOL, SIT. RECREIO (PARCIAL) QD's. 245 a 249, 252, 253, 225 a 228, 230, 220, 231, 204, 207, 206, 20, 204B, 222.	NORTE	173

### RESERVATÓRIO SÃO DOMINGOS I APOIADO – ÁREA MP – R105

NUM	SETOR	DISTRITO	CÓDIGO
01	BOA VISTA, BR. (PARCIAL) QD's. 21, 23 a 29	NORTE	277
02	FLORESTA, BR. (PARCIAL) QD's 1 a 23, 25	NORTE	279
03	SÃO DOMINGOS, BR. (PARCIAL) QD's. 6, 8 a 51.	NORTE	266

### RESERVATÓRIO SÃO DOMINGOS II APOIADO – ÁREA MP – R106

NUM	SETOR	DISTRITO	CÓDIGO
01	BOA VISTA, BR. (PARCIAL) QD's. 6 a 9, 42 a 45.	NORTE	277
02	FLORESTA, BR. (PARCIAL) QD's. 48 a 54, 60 a 65, 70 a 78, 70A, 70B	NORTE	279
03	SÃO CARLOS, BR. (PARCIAL) QD's. 2 a 36, 50 a 83.	NORTE	278
04	VITORIA, BR. DA (PARCIAL) QD's. 65 a 68	NORTE	265



**RESERVATÓRIO SÃO DOMINGOS II ELEVADO – ÁREA MP – R107**

NUM	SETOR	DISTRITO	CÓDIGO
01	BAIRRO FLORESTA (PARCIAL) 55 a 59, 66 a 69.	NORTE	279
02	SÃO CARLOS, BR. (PARCIAL) QD's. 35, 37 a 50, 52.	NORTE	278

**RESERVATÓRIO TRIUNFO ELEVADO – ÁREA MP – R108**

NUM	SETOR	DISTRITO	CÓDIGO
01	TRIUNFO I, RES. (PARCIAL) QD's. 19, 24 a 26, 32 a 44, 56A, 68, 73, 7A, 19A	GOIANIRA	32

**RESERVATÓRIO TRIUNFO APOIADO – ÁREA MP – R109**

NUM	SETOR	DISTRITO	CÓDIGO
01	TRIUNFO I, RES. (PARCIAL) QD's. 1 a 18, 20 a 23, 31, 45 a 55, 69 a 72, 75 a 130	GOIANIRA	32

**RESERVATÓRIO PRIMAVERA ELEVADO – ÁREA MP – R110**

NUM	SETOR	DISTRITO	CÓDIGO
01	PRIMAVERA, C.J. (PARCIAL) QD's 1 a 15, 5A, 17 a 37, 47 a 59, 107 a 124.	NORTE	256

**RESERVATÓRIO PRIMAVERA APOIADO – ÁREA MP – R111**

NUM	SETOR	DISTRITO	CÓDIGO
01	PRIMAVERA, C.J. (PARCIAL) QD's 16, 38 a 46, 60 a 16	NORTE	256
02	JARDIM VALE VERDE	NORTE	460

**RESERVATÓRIO CRISTINA APOIADO (ANTES DA VRP) – ÁREA MP – R112**

NUM	SETOR	DISTRITO	CÓDIGO
01	ALTO DA BOA VISTA, RES. I e II	NORTE	106
02	ANGLO	NORTE	324
03	CAVEIRAS, FAZ	NORTE	229
04	CRISTINA, VL. PARCIAL 4 a 7, 12 a 18	NORTE	134
05	EMPRESARIAL, ST.	NORTE	257
06	FINSOCIAL, VL. (PARCIAL) QD's. 53 a 59, 56A, 57A, 59A, 59B, 53 a 59, 60A, 60 a 70, 73 a 77, 79 a 88, 50B, 75A, 78A, 84A, 90	NORTE	156
07	GUAREMA, RES.	NORTE	399
08	GRAMADO, JD.	NORTE	465
09	GRANJA CRUZEIRO DO SUL, QD'S A a J, O, P	NORTE	
10	GENTIL MEIRELES ( PARCIAL) QD'S 1 a 33, 37, 38, 39, 44, 45, 46, 47	NORTE	227
11	HUGO MORAES, RES.( PARCIAL) QD'S 5A, 6 a 14	NORTE	380
12	INDUSTRIAL PEDRO ABRÃO ZONA	NORTE	241
13	ITAMARACÁ	NORTE	422
14	JARDIM SANTA CECILIA, RES.	NORTE	432
15	JOAO VAZ ( PARCIAL) QD'S 1, 2, 3, 60, 61, 63	NORTE	157
16	LAGO AZUL	NORTE	418
17	MARABÁ, ST.	NORTE	382
18	RESIDENCIAL MALIBU	NORTE	347
19	MARIA DILCE, VL.( PARCIAL) QD'S 9 a 25	NORTE	133
20	MORADA DO SOL, ST. (PARCIAL) QD's. 1 a 9, 15, 15A, 16, 18, 30, 33, 42, 43, 43A, 9A	NORTE	173
21	NOROESTE, ST.	NORTE	383
22	NOVA ESPERANÇA, JD. (PARCIAL) QD's. 101 a 146, 123B, 129A, 130A, 131A, 132A, 133A, A, 150 a 185, 170A, 183A, 184A	NORTE	155
23	PERIM, ST, QD'S 3, 4, 32, 8 a 19, 22 a 25, 28, 29, 32	NORTE	132
24	PERIM, ST- EXTENSÃO	NORTE	435
25	PROGRESSO ST 20, 21, 22, 30 a 37, 12, 14, 15, 16, 17, 18, 38, 39	NORTE	352
26	SEVENE, ST.	NORTE	176
27	SEN. ALBINO BOAVENTURA, RES.	NORTE	291

28	MORUMBI, RES.	NORTE	317
----	---------------	-------	-----

**RESERVATÓRIO ORLANDO DE MORAIS ELEVADO – ÁREA MP – R113**

NUM	SETOR	DISTRITO	CÓDIGO
01	ORLANDO MORAIS, RES.	LESTE	477
02	ANTONIO C. PIRES, RES.	LESTE	481

**RESERVATÓRIO TERRA NOVA APOIADO – ÁREA MP – R114**

NUM	SETOR	DISTRITO	CÓDIGO
01	RESIDENCIAL CAMPO BELO	NORTE	492

**RESERVATÓRIO TERRA NOVA ELEVADO – ÁREA MP – R115**

NUM	SETOR	DISTRITO	CÓDIGO
01	TERRA NOVA I, RES.	NORTE	445

**RESERVATÓRIO MORUMBI APOIADO – ÁREA MP – R116**

NUM	SETOR	DISTRITO	CÓDIGO
01	MORUMBI, PQ.	NORTE	503

**RESERVATÓRIO MORUMBI ELEVADO – ÁREA MP – R117**

NUM	SETOR	DISTRITO	CÓDIGO
01	MORUMBI, PQ.	NORTE	503

**RESERVATÓRIO MAYSIA APOIADO – ÁREA MP – R118**

NUM	SETOR	DISTRITO	CÓDIGO
01	BANDEIRANTES, RECREIO	OESTE	243
02	BURITIS, PQ. DOS	OESTE	73
03	DONA IRIS II, C.J.	TRIND	318
04	DONA IRIS I, C.J.	TRIND	12
05	LUZ, JD. DA	TRIND	360
06	MAYSIA, ST. (MAYSIA 1, MAYSIA 2, MAYSIA 3).	TRIND	309
07	MAYSIA, ST. - EXTENSÃO	OESTE	248
08	RECANTO DAS GARÇAS	OESTE	397
09	RENATA PARK	TRIND	330
10	RIO VERMELHO, COND.	TRIND	331
11	PALMARES	TRIND	51
12	TEMPO NOVO, RES.	OESTE	361
13	TROPICAL VILLE, RES.	OESTE	362

**RESERVATÓRIO BELLA VITTA APOIADO – ÁREA MP – R119**

NUM	SETOR	DISTRITO	CÓDIGO
01	BELLA VITTA, JD	OESTE	552

**GRUPO 02 – MEIA PONTE OESTE**

**RESERVATÓRIO IPIRANGA APOIADO – ÁREA MP – R201**

NUM	SETOR	DISTRITO	CÓDIGO
01	AEROVIÁRIO, BR. DOS	NORTE	43
02	AURORA OESTE, VL.	OESTE	122
03	AURORA, VL.	OESTE	56
04	BETHEL, VL.	OESTE	110
05	CAPUAVA, BR. (PARCIAL) QD's. 100 a 134, 141 a 163, 1 a 23, 62 a 74, 78 a 82.	NORTE	147
06	CASTELO BRANCO I, C.J.	OESTE	17
07	CIDADE JARDIM	OESTE	50
08	CIDADE VERDE, RES. (PARCIAL) QD's. 5A, 6A, 5B, 5C, 5D, 6B, 6D, 4A, 4B, 4C, 7A, 7B, 7C, Q1, Q2	OESTE	385
09	ESPLANADA DO ANICUNS, BR.	NORTE	115
10	GUADALAJARA, C.J.	OESTE	19
11	INDUSTRIAL MOOCA, BR. (PARCIAL) QD's. C, D, E	NORTE	147
12	IPIRANGA, BR. (PARCIAL) QD's. 1 a 37, 40, 41, 42, 46, 47	OESTE	148
13	JOÃO VAZ, VL.	NORTE	157
14	LEBLON, JD.	OESTE	154
15	PAMPULHA, JD.	OESTE	376
16	PRIVÊ CAPUAVA, RES.	NORTE	332
17	RODOVIÁRIO, BR.	NORTE	31
18	RODOVIARIO, C.J.	NORTE	175
19	ROMILDO AMARAL, C.J.	OESTE	250
20	SANTA TEREZA, VL.	OESTE	111
21	SANTO AFONSO, VL.	OESTE	238
22	SÃO FRANCISCO, BR. (PARCIAL) QD's. 38 a 81	OESTE	149
23	SÃO JOSÉ, ST. (PARCIAL) QD's. 507, 514, 523 a 562, 564 a 574, 1, 2, 3, 509.	NORTE	68
24	SOL NASCENTE, ST.	OESTE	41
25	SUDOESTE, ST. (PARCIAL) QD's. 53 a 80	OESTE	76
26	VALE VERDE, JD.	NORTE	460

**RESERVATÓRIO MENDANHA APOIADO – ÁREA MP – R202**

NUM	SETOR	DISTRITO	CÓDIGO
01	14 BIS, RES.	OESTE	338
02	ANA DE MORAES, RES.	OESTE	186
03	ANHANGUERA, COND.	OESTE	384
04	ARAGUAIA PARK	OESTE	299
05	BARRA DA TIJUCA, ST.	OESTE	436
06	BEATRIZ NASCIMENTO, RES.	OESTE	276
07	BONANZA, JD.	OESTE	413
08	CANDIDA DE MORAES, ST. QD. 41.	NORTE	151
09	CAPUAVA, BR. (PARCIAL) QD's. 32, 33, 38, 39, 40 E 41.	NORTE	147
10	CAROLINA PARK, LOT.	OESTE	434
11	CAROLINA PARK EXT.	OESTE	514
12	CIDADE VERDE, RES. (PARCIAL) QD's 1A, 2A, 2B, 3A, 3B	OESTE	385
13	CLARISSA, RES.	OESTE	64
14	DEZOPI, RES	OESTE	424
15	DOM RAFAEL, RES.	OESTE	201
16	IMPERIAL, JD.	OESTE	480
17	INDUSTRIAL PAULISTA, PQ.	OESTE	150
18	IPIRANGA, BR. (PARCIAL) QD's. 3, 38, 39, 48 a 54, 58 a 78, 82 a 97, C	OESTE	148
19	JARDIM DAS OLIVEIRAS, COND.	OESTE	448
20	JOÃO VAZ, VL. (PARCIAL) QD 4	NORTE	157

21	LAGO, COND. DO (PARCIAL) QD's. 1 a 24, 29, 30, 35	OESTE	125
22	LONDON PARK , RES.	OESTE	321
23	LORENA PARK	OESTE	237
24	LUANA PARK, RES.	OESTE	300
25	MANSÕES ROSAS DE OURO, CHAC.	NORTE	245
26	MENDANHA, RES.	OESTE	450
27	NAÇÕES, ST. DAS	OESTE	288
28	NOVA AURORA, RES.	OESTE	426
29	NOVA ESPERANÇA, JD. (PARCIAL) QD's. 1A, 10A, 16A, 1 a 22, 50 a 70, 66A a 66C, 67B	NORTE	155
30	NUNES DE MORAES, RES.	OESTE	78
31	PARQUE PARAISO	OESTE	302
32	PETROPOLIS, JD. (PARCIAL) QD's. 1 a 17, 5A, 8A, 24, 24A, 26 a 28, 28A, 35, 35A, 38, 40, 41, 43, 103, 108, 115 a 137	OESTE	153
33	PILAR DOS SONHOS, RESID.	OESTE	423
34	PARQUE MENDANHA, RES.	OESTE	466
35	PORTAL DO SOL MENDANHA	LESTE	137
36	PORTINARI, RES.	OESTE	404
37	REAL, JD.	OESTE	482
38	RECREIO SAO JOAQUIM, CH. DE	OESTE	246
39	REGINA, VL.	OESTE	158
40	ROSAS, JD. DAS. (PARCIAL) QD's 03, 04, 08, 09, 10, 19, 20	OESTE	393
41	SANTOS DUMONT, ST.	OESTE	152
42	SÃO BERNARDO, RES.	OESTE	437
43	SÃO FRANCISCO, BR. (PARCIAL) QD's. 1 a 36	OESTE	149
44	SOLANGE PARK, ST.	OESTE	303
45	SOLANGE PARK I, ST.	OESTE	296
46	SOLANGE PARK II, ST.	OESTE	297
47	SOLANGE PARK III, ST.	OESTE	298
48	VERA CRUZ I a VII, C.J. (PARCIAL) QD's. QI14 a QI19, QR13 a QR28, QR33 a QR43, QC1 a QC10, QC15 a QC20, CL5 a CL15	OESTE	59
49	VIDA NOVA	OESTE	330
57	VILLAGE MARINGA , RES.	OESTE	286

### RESERVATÓRIO PETRÓPOLIS APOIADO – ÁREA MP – R203

NUM	SETOR	DISTRITO	CÓDIGO
01	PETRÓPOLIS, JD.	OESTE	153
02	PETROPOLIS, RES. (PARCIAL) QD's. C, D, 25A, 19A, F, 18 a 23, 25, 29 a 34, 36, 42, 43, 49, 50, 52 a 56. 59 a 61, 63 a 70 109 a 144	OESTE	188

### RESERVATÓRIO VERA CRUZ I ELEVADO – ÁREA MP – R204

NUM	SETOR	DISTRITO	CÓDIGO
01	DO LAGO, COND. 2ª, 3ª ETAPA	OESTE	125
02	JUNQUEIRA, RES.	OESTE	373
03	VERA CRUZ I, CONJUNTO (PARCIAL) QD's. QR-1 a QR-12, QCL-1 a QCL4, QI-1 a QI3, QD's. 1.1, 1.2, 1.3, 2.1.	OESTE	59

### RESERVATÓRIO SÃO JOSÉ APOIADO – ÁREA MP – R205

NUM	SETOR	DISTRITO	CÓDIGO
01	ELDORADO OESTE, PQ. (PARCIAL) QD's. 1 a 6, 11, 13, 14, 15	OESTE	290
02	PRIMAVERA, RES.	OESTE	351
03	SÃO JOSÉ, JD. (PARCIAL) QD's. 18, 19, 22 a 30, 35	OESTE	446
04	VERA CRUZ II, C.J. (PARCIAL) QD's. QR - 163 a 186, 154 a 164	OESTE	59
05	YTAPUÃ, RES.	OESTE	425

### RESERVATÓRIO SÃO JOSÉ ELEVADO – ÁREA MP – R206

NUM	SETOR	DISTRITO	CÓDIGO
01	SÃO JOSÉ, JD (PARCIAL) QD's.1 a 17, 20 a 23, 30 a 46	OESTE	446

### RESERVATÓRIO ELDORADO OESTE ELEVADO – ÁREA MP – R207

NUM	SETOR	DISTRITO	CÓDIGO
01	ELDORADO OESTE, PQ. (PARCIAL) QD's 24 a 29, 36 a 41	OESTE	290

### RESERVATÓRIO ELDORADO OESTE APOIADO – ÁREA MP – R208

NUM	SETOR	DISTRITO	CÓDIGO
01	ELDORADO OESTE, PQ. (PARCIAL) QD's 9, 10, 12 a 23, 30 a 35 CONJ. PREFEITURA QD's.1, 2 e 3	OESTE	290

### RESERVATÓRIO MONTE PASCOAL APOIADO – ÁREA MP – R209

NUM	SETOR	DISTRITO	CÓDIGO
01	MONTE PASCOAL, RES. QD's.1 a 10, 12, 17 a 29	OESTE	438

### RESERVATÓRIO MONTE PASCOAL ELEVADO – ÁREA MP – R210

NUM	SETOR	DISTRITO	CÓDIGO
01	MONTE PASCOAL, RES. QD's 7, 8, 11 a 17, 27 a 29	OESTE	438

### RESERVATÓRIO SOLAR VILLE APOIADO – ÁREA MP – R211

NUM	SETOR	DISTRITO	CÓDIGO
01	BOSQUE DOS BURITIS, RES.	OESTE	462
02	CARLA CRISTINA, RES.	OESTE	428
03	PARK SOLAR, RES.	OESTE	318
04	SOLAR VILLE, RES.	OESTE	427

### RESERVATÓRIO BUENA VISTA I APOIADO – ÁREA MP – R212

NUM	SETOR	DISTRITO	CÓDIGO
01	BUENA VISTA IV, RES. (PARCIAL) QD's. 73 a 76, 79 a 111	OESTE	473
02	BUENA VISTA III, RES. (PARCIAL) QD's. 41, 48, 49 a 72	OESTE	473

### RESERVATÓRIO BUENA VISTA II APOIADO – ÁREA MP – R213

NUM	SETOR	DISTRITO	CÓDIGO
01	BUENA VISTA III, RES. (PARCIAL) QD's. 32 A 47, 48	OESTE	473
02	BUENA VISTA IV, RES. (PARCIAL) QD's 77, 78	OESTE	473
03	BUENA VISTA II, RES. (PARCIAL) QD's. 27 a 31, C1. C2	OESTE	473
04	BUENA VISTA I, RES. (PARCIAL) QD's. 13 a 26	OESTE	473

### RESERVATÓRIO BUENA VISTA II ELEVADO – ÁREA MP – R214

NUM	SETOR	DISTRITO	CÓDIGO
01	BUENA VISTA I, RES. (PARCIAL) QD's. 1 a 12	OESTE	473

### RESERVATÓRIO JD. DO CERRADO I APOIADO – ÁREA MP – R215

NUM	SETOR	DISTRITO	CÓDIGO
01	JARDIM DO CERRADO I, RES. (PARCIAL) QD's 1, 2, 7 a 10, 14 a 17	OESTE	467
02	JARDIM DO CERRADO II, RES.	OESTE	469
03	JARDIM DO CERRADO III, RES. (PARCIAL) QD's. 1, 17, 26, 30 a 33	OESTE	470
04	MUNDO NOVO, RES. (PARCIAL) QD's. 1, 2, 3, 16 a 30	OESTE	520

**RESERVATÓRIO JD. DO CERRADO II APOIADO – ÁREA MP – R216**

NUM	SETOR	DISTRITO	CÓDIGO
01	JARDIM DO CERRADO I, RES. (PARCIAL) QD's. 3 a 6, 11, 12, 13, 18 a 22	OESTE	467
02	JARDIM DO CERRADO III, RES. (PARCIAL) QD's. 8, 9, 10, 12, 14 a 20, 24, 25	OESTE	470
03	JARDIM DO CERRADO IV, RES. (PARCIAL) QD's. 33, 34	OESTE	471
04	MUNDO NOVO III, RES. (PARCIAL) QD's. 1, 10 a 16	OESTE	468

**RESERVATÓRIO JD. DO CERRADO III APOIADO – ÁREA MP – R217**

NUM	SETOR	DISTRITO	CÓDIGO
01	JARDIM DO CERRADO III, RES. (PARCIAL) QD's. 5, 6, 7, 11, 12	OESTE	470
02	JARDIM DO CERRADO IV, RES. (PARCIAL) QD's. 1 a 23, 26 a 33	OESTE	471
03	JARDIM DO CERRADO VI, RES. (PARCIAL) QD's. 4 a 8, 12 a 15	OESTE	510
04	JARDIM DO CERRADO VII, RES. (PARCIAL) QD's. 1, 2, 5, 6	OESTE	485
05	NOVO MUNDO III, RES. (PARCIAL) QD's. 2 a 6, 8, 9	OESTE	468

**RESERVATÓRIO JD. DO CERRADO III ELEVADO – ÁREA MP – R218**

NUM	SETOR	DISTRITO	CÓDIGO
01	JARDIM DO CERRADO VI, RES. (PARCIAL) QD's. 9, 10, 11	OESTE	510
02	JARDIM DO CERRADO VII, RES. (PARCIAL) QD's. 9, 10, 13, 14, 19 a 38	OESTE	485

**RESERVATÓRIO BERTIM BELCHIOR ELEVADO – ÁREA MP – R219**

NUM	SETOR	DISTRITO	CÓDIGO
01	BERTIM BELCHIOR I e II, RES.	OESTE	494
02	PORTAL DOS IPES I, RES.	OESTE	512
03	PORTAL DOS IPES II, RES.	OESTE	513
04	PORTAL DOS IPES III, RES.	OESTE	500

**RESERVATÓRIO CONDOMÍNIO DO LAGO ELEVADO – ÁREA MP – R220**

NUM	SETOR	DISTRITO	CÓDIGO
01	CONDOMÍNIO DO LAGO	OESTE	125

**RESERVATÓRIO N. S. AUXILIADORA ELEVADO – ÁREA MP – R221**

NUM	SETOR	DISTRITO	CÓDIGO
01	N. S. AUXILIADORA, RES.	OESTE	535
02	LIRIOS DO CAMPO, RES.	OESTE	387

**RESERVATÓRIO SAN MARINO APOIADO – ÁREA MP – R222**

NUM	SETOR	DISTRITO	CÓDIGO
01	SAN MARINO, RES.	OESTE	539

**GRUPO 03 – MEIA PONTE SUDOESTE**

**RESERVATÓRIO ATLÂNTICO APOIADO – ÁREA MP – R301**

NUM	SETOR	DISTRITO	CÓDIGO
01	ALPES, VILA	OESTE	120
02	ALVORADA, VILA	OESTE	12
03	ANA LÚCIA, JD.	OESTE	119
04	ANHANGUERA, BR.	OESTE	162
05	ANHANGUERA I, PQ.	OESTE	196
06	ANHANGUERA II, PQ.	OESTE	197
07	AQUARIUS, RES.	OESTE	411
08	ATLANTICO, JD. (PARCIAL) QD'S 1 a 92 e 99 a 111	OESTE	44
09	BELA, VL	OESTE	46
10	CACHOEIRA DOURADA, CJ.	OESTE	24
11	CELINA PARK, ST.	OESTE	182
12	ELDORADO, RES.	OESTE	272
13	EUROPA, JD.	OESTE	22
14	FAIÇALVILLE, ST. (PARCIAL) QD's. 1, 18 a 45, 96 a 131, 152 a 160, 201 a 236	OESTE	126
15	FLORENÇA, JD.	OESTE	322
16	FLORIDA, RES	OESTE	463
17	GRANVILLE, RES.	OESTE	323
18	JARDIM BOA, VL.	OESTE	121
19	LUCIANA CONDOMINIO, VL.	OESTE	181
20	MAUA, VL. (PARCIAL) QD's. 30 a 40	OESTE	118
21	MONTE CARLO, CJ. RESIDENCIAL	OESTE	219
22	NOVO HORIZONTE, ST. (PARCIAL) PARTE ALTA QD's. 8 a 25	OESTE	20
23	OESTE INDUSTRIAL, PQ. (PARCIAL) QD's. 95, 98 a 108, 124 a 134, 143 a 151, 155 a 164	OESTE	180
24	PLANALTO, JD.	OESTE	75
25	PORTO SEGURO, RES.	OESTE	340
26	PRESIDENTE, JD. (PARCIAL) QD's. 1 a 12	OESTE	215
27	RECREIO FUNCIONÁRIOS PÚBLICOS, ST.	OESTE	244
28	REZENDE, VL.	OESTE	161
29	RIO FORMOSO, COND.	OESTE	184
30	ROSA, VL (PARCIAL) QD's. 23 a 94	OESTE	82
31	SONIA MARIA, JD.	OESTE	370
32	Sudoeste, ST. (parcial) Qd's. 84 a 89, 93 a 98, 101 a 107, 110 a 115, 118, 119, 122 a 130, 133 a 143, 146 a 204	OESTE	76
33	TANCREDO NEVES, JD.	OESTE	194
34	Ulisses Guimarães, ST.	OESTE	193
35	UNIÃO, ST.	OESTE	15
36	VILLAGE VENEZA	OESTE	400
37	Vereda dos buritis, RES.	OESTE	353
38	Aquarius 2, RES.	OESTE	411
39	VILA BOA, JD. (PARCIAL) QD's. 1 a 44, 45 a 66	OESTE	121

**RESERVATÓRIO NOVO HORIZONTE APOIADO – ÁREA MP – R302**

NUM	SETOR	DISTRITO	CÓDIGO
01	NOVO HORIZONTE, ST. (PARTE BAIXA) QD's. 26 a 103.	OESTE	20

**RESERVATÓRIO CANADÁ APOIADO – ÁREA MP – R303**

NUM	SETOR	DISTRITO	CÓDIGO
01	CANADÁ, RES.	OESTE	350

**GRUPO 04 – MEIA PONTE SUL/ APARECIDA**

**RESERVATÓRIO GARAVELO APOIADO – ÁREA MP – R401**

NUM	SETOR	DISTRITO	CÓDIGO
01	ALPHAVILLE, JD.	OESTE	271
02	ALPHAVILLE RESIDENCIAL	OESTE	249
03	BARCELONA, RES.	OESTE	226
04	BURITI SERENO, ST. (PARCIAL) QD's. 102 a 135, 146 a 182, 186 a 197, 154A, 178B, 178	APG	58
05	CARAVELAS, JD. (PARCIAL) QD's. 30, 31, 33 a 43, 45 a 66	OESTE	359
06	CARDOSO, BR. (PARCIAL) QD's. 1, 16C, 16B, 16A, 16	APG	334
07	FAIÇALVILLE III E IV, ST. (PARCIAL) QD's. 2, 4, 6, 7, 9, 11, 12, 14, 16, 17, 46 a 95, 132 a 151, 161, 162, 169 a 183, 189 a 192	OESTE	126
08	FIDELIS, RES.	OESTE	314
09	FLAMINGO, RES.	OESTE	386
10	FLORES DE GOIAS, RES.	OESTE	508
11	FORTIVILLE, RES.	OESTE	405
12	FORTE VILLE EXT.	OESTE	285
13	GARAVELO B, ST.	OESTE	388
14	GARAVELO, ST. (PARCIAL) QD's. 1 à 35, 126 a 158, 161 a 168	APG	41
15	GARAVELO RESIDENCIAL PARK, ST.	APG	88
16	GARDENIA, RES.	OESTE	474
17	GOIÂNIA PARK SUL (PARCIAL) QD's. 34 à 38, 48 à 56	APG	99
18	HELVÉCIA, JD. (PARCIAL) QD's. 1 a 23, 42 a 63, 96, 97, 98 a 113	APG	65
19	MADRI, JDS. (PARCIAL) QD's 1 a 15, 21 a 33	OESTE	398
20	ORIENTE VILLE (PARCIAL) QD's. 2 a 23	OESTE	358
21	PAINEIRAS, PQ. DAS	OESTE	378
22	PRESIDENTE, JD. (PARCIAL) – EXCETO QD's. 1 a 12	OESTE	215
23	RIO VERDE, RES.	OESTE	255
24	SANTA FÉ, RES. (PARCIAL) QD's. 1 a 13, 18, 16, 25, 24 a 29, 42, 23 a 34, 36 a 38	OESTE	86
25	SANTA RITA, ST. (PARCIAL) QD's. 7A, 7B, 7C, 3, 4, 4B, 3B, 3A, 1, 2	OESTE	366
26	SEVILHA, RES.	OESTE	440
27	TRES MARIAS, RES.	OESTE	439
28	HILDA, BR.	APG	321
29	MARIANA, VL.	APG	291
30	MÔNACO, JARDINS	APG	445
31	SANTA FÉ, CONJ. RESIDENCIAL	APG	16
32	VERA CRUZ II, CIDADE (PARCIAL) QD's 147 a 154, 180 a 188, 196 a 198	APG	10

**RESERVATÓRIO GARAVELO ELEVADO – ÁREA MP – R402**

NUM	SETOR	DISTRITO	CÓDIGO
01	AEROPORTO SUL, ST. (PARCIAL) QD's. 18 à 47	APG	127
02	AMIM CAMARGO, COND.	OESTE	357
03	ANA CLARA, RES.	OESTE	430
04	ANDREIA, COND.	OESTE	390
05	BALIZA, C.J.	OESTE	419
06	BANDEIRANTES, ST. DOS	APG	136
07	BELO HORIZONTE, ST.	APG	122
08	CARAÍBAS, RES.	APG	49
09	CARAVELAS, JD. (PARCIAL) QD's. 1 a 29, 32, 40, 44	OESTE	359
10	CRISTINA, COND.	OESTE	391
11	DOURADOS, COND. DOS	OESTE	367
12	ESMERALDAS, COND. DAS	OESTE	389
13	GARAVELO B, ST. (PARCIAL) QD's. 35 a 39, 46 a 53, 55 a 81	OESTE	388
14	GRAJAÚ, ST.	OESTE	128
15	ILHAS DO CARIBE, RES.	OESTE	493



16	IPANEMA, JD.	OESTE	408
17	ITAIPU, JD. (PARCIAL) – EXCETO QD's. 14 a 24	OESTE	337
18	ITAIPÚ, RES.	OESTE	414
19	ITAIPU I, RES.	OESTE	488
20	JARDINS LISBOA	OESTE	458
21	MADRI, JDS. (PARCIAL) QD's. 16, 17, 18, 19, 20	OESTE	398
22	NORTE SUL, RES.	APG	115
23	HORTÊNCIAS, JD.	APG	144
24	PÔR DO SOL, RES.	APG	116
25	REAL CONQUISTA, RES. (PARCIAL) QD's 64 a 74 (AO LADO RES. ITAIPU)	OESTE	305
26	SERRA DAS BRISAS, ST. RESIDENCIAL	APG	343
27	TROPICAL, JD. (PARCIAL) QD's. 13 a 62	APG	62

### RESERVATÓRIO SANTA RITA APOIADO – ÁREA MP – R403

NUM	SETOR	DISTRITO	CÓDIGO
01	PARQUE SANTA RITA, C.J.	OESTE	242
02	SOLAR SANTA RITA	OESTE	441
03	VILLAGE SANTA RITA I e II, RES.	OESTE	270

### RESERVATÓRIO SANTA RITA ELEVADO – ÁREA MP – R404

NUM	SETOR	DISTRITO	CÓDIGO
01	PARQUE SANTA RITA, C.J. (PARCIAL) Exceto QD's. R1 a R34, 5A, D5, D15, C3	OESTE	242

### RESERVATÓRIO BAIRRO CARDOSO APOIADO – ÁREA MP – R405

NUM	SETOR	DISTRITO	CÓDIGO
01	CARDOSO I, BR. (PARCIAL) QD's. 1 a 42	APG	334
02	CARDOSO, BR. (PARCIAL) QD's. 102 à 119	APG	334
03	HELVÉCIA, JD. (PARCIAL) QD's. B à T	APG	65

### RESERVATÓRIO ESTRELA DO SUL E VERA CRUZ ELEVADO – ÁREA MP – R406

NUM	SETOR	DISTRITO	CÓDIGO
01	ESTRELA DO SUL, CONJ.	APG	9

### RESERVATÓRIO ORIENTVILLE APOIADO – ÁREA MP – R407

NUM	SETOR	DISTRITO	CÓDIGO
01	Aritana, COND.	OESTE	442
02	BOTÂNICO, JD. (PARCIAL) – EXCETO qd. 53	OESTE	334
03	BURITIS, ch. dos	OESTE	507
04	Center ville, RES. (PARCIAL) – EXCETO qd's 1 e 2	OESTE	85
05	DELA PENNA, RES.	OESTE	306
06	DELLA PENNA EXTENSÃO, RES.	OESTE	484
07	Eli Forte, Jd.	OESTE	301
08	Eli Forte, RES.	OESTE	449
09	KATIA, RES.	OESTE	381
10	Marques de Abreu, Jd.	OESTE	444
11	Moinho dos Ventos, LOT.	OESTE	199
12	Ponta Negra, RES.	OESTE	123
13	PORTAL SANTA RITA, RES.	OESTE	525
14	Rio Branco, COND.	OESTE	443
15	Rio Verde, RES.	OESTE	255
16	RIZZO, VILA	OESTE	359
17	Solar Bougainville, RES.	OESTE	187
18	TALISMÃ, RES.	OESTE	454
19	VILLAGE SANTA RITA III E IV, RES.	OESTE	476

**RESERVATÓRIO SANTA FÉ APOIADO – ÁREA MP – R408**

NUM	SETOR	DISTRITO	CÓDIGO
01	SANTA FÉ, RES. (PARCIAL) QD's 14, 15, 17, 19, 20 a 24, 30, 31, 35, 36, 43 a 69, 75, 77 A 84, 89 A 102	OESTE	86

**RESERVATÓRIO SANTA FÉ ELEVADO – ÁREA MP – R409**

NUM	SETOR	DISTRITO	CÓDIGO
01	SANTA FÉ, RES. (PARCIAL) QD's 70 A 74, 76 A 79, 85 A 88	OESTE	86

**RESERVATÓRIO LISBOA APOIADO – ÁREA MP – R410**

NUM	SETOR	DISTRITO	CÓDIGO
01	LISBOA, JDS. QD's 06 (1 a 19), 07, 08, 18 (1 a 18), 19	OESTE	458

**RESERVATÓRIO LISBOA ELEVADO – ÁREA MP – R411**

NUM	SETOR	DISTRITO	CÓDIGO
01	LISBOA, JDS. QD's 01 a 05, 06 (20 a 38), 09 a 18 (19 a 37)	OESTE	458

**RESERVATÓRIO REAL CONQUISTA ELEVADO – ÁREA MP – R412**

NUM	SETOR	DISTRITO	CÓDIGO
01	REAL CONQUISTA, RES. (PARCIAL) QD's. 1 a 48	OESTE	305

**RESERVATÓRIO REAL CONQUISTA APOIADO – ÁREA MP – R413**

NUM	SETOR	DISTRITO	CÓDIGO
01	REAL CONQUISTA, RES. (PARCIAL) QD's. 49 a 63, 52A	OESTE	305

**RESERVATÓRIO CAMPOS DOURADOS APOIADO – ÁREA MP – R414**

NUM	SETOR	DISTRITO	CÓDIGO
01	CAMPOS DOURADOS, RES.	OESTE	374

**RESERVATÓRIO VIENA ELEVADO – ÁREA MP – R415**

NUM	SETOR	DISTRITO	CÓDIGO
01	CIDADE EMPRESARIAL	APG	388
02	VIENA, JDS.	APG	77

**RESERVATÓRIO JARDIM HELVÉCIA APOIADO – ÁREA MP – R416**

NUM	SETOR	DISTRITO	CÓDIGO
01	BURITI SERENO (PARCIAL) QD's. 185, 198 à 200, 204 à 233, 240, 241, 243, 246, 247, 249, 250, 253, 308 à 313, 347, 348	APG	58
02	CARDOSO, BR. (PARCIAL) QD's. 2 à 15, 17 à 101	APG	334
03	HELVÉCIA, JD. (PARCIAL) QD's. 24 à 27, 30 à 41, 65 à 87, 89, 92	APG	65
04	ITAPUÃ, JD. (PARCIAL) QD's. 1 à 12, 16 à 19, 21 à 24, 27 à 30, 33 à 52	APG	110
05	VERA CRUZ, CONJ. (PARCIAL) QD's. 305, 307, 308, 316, 317, 320 à 331	APG	10

### RESERVATÓRIO MORADA DOS PÁSSAROS APOIADO – ÁREA MP – R417

NUM	SETOR	DISTRITO	CÓDIGO
01	CIDADE VERA CRUZ, CONJ. (PARCIAL) QD's.	APG	10
02	COLINAS DE HOMERO, LOT.	APG	145
03	ITAPUÃ, JD. (PARCIAL) QD's.	APG	110
04	MORADA DOS PÁSSAROS	APG	87
05	PONTAL SUL, ST.	APG	359
06	PORTO DAS PEDRAS, LOT.	APG	146

### RESERVATÓRIO ALTO ORIENTE APOIADO – ÁREA MP – R418

NUM	SETOR	DISTRITO	CÓDIGO
01	FLORES DE GOIÁS, RES.	OESTE	508

### RESERVATÓRIO ALTO ORIENTE APOIADO – ÁREA MP – R419

NUM	SETOR	DISTRITO	CÓDIGO
01	PILARES DE GOIÁS, RES.	OESTE	-

### RESERVATÓRIO PORTO DOURADO ELEVADO – ÁREA MP – R420

NUM	SETOR	DISTRITO	CÓDIGO
01	PORTO DOURADO, RES.	OESTE	541

### RESERVATÓRIO PORTAL DO ORIENTE APOIADO – ÁREA MP – R421

NUM	SETOR	DISTRITO	CÓDIGO
01	PORTAL DO ORIENTE, RES.	OESTE	533

### RESERVATÓRIO RESERVA DO ORIENTE APOIADO – ÁREA MP – R422

NUM	SETOR	DISTRITO	CÓDIGO
01	RESERVA DO ORIENTE, LOT.	OESTE	555

## **Anexo III – Lista de Usuários Essenciais**

CÓD. SUBCAT.	CONTA	CLIENTE	CIDADE	GERÊNCIA/DISTRITO	BAIRRO	ENDEREÇO/ LOGRADOURO
16	230043-5	ESCOLA ESTADUAL ESTRELA DO SUL	APARECIDA DE GOIANIA	AP. GOIANIA	CONJUNTO ESTRELA DO SUL	RUA H. 37 QD. 122 LT. ÁREA CONJUNTO ESTRELA DO SUL
16	230957-2	ESCOLA MUNIC. CIDADE VERA CRUZ II	APARECIDA DE GOIANIA	AP. GOIANIA	CONJUNTO ESTRELA DO SUL	RUA H. 104 QD. 170 LT. 01 CONJUNTO ESTRELA DO SUL
16	231430-4	ESCOLA MUNICIPAL CIDADE VERA CRUZ I	APARECIDA DE GOIANIA	AP. GOIANIA	CIDADE VERA CRUZ II (REGENGE)	RUA H. 55 QD. 154 CIDADE VERA CRUZ II (REGENGE)
16	359271-5	ESCOLA MUNICIPAL ANDREIA FERREIRA B	APARECIDA DE GOIANIA	AP. GOIANIA	JARDIM HELVECIA	AV. COARAPUCUÍ QD. FQD40 LT. ÁREA JARDIM HELVECIA
16	375005-1	COLEGIO ESTADUAL SANTA FE	APARECIDA DE GOIANIA	AP. GOIANIA	CONJUNTO SANTA FE	RUA H. 20 QD. 78 LT. 32/33 CONJUNTO SANTA FE
16	828913-1	ESCOLA ESTAD. JUSCELINO KUBSTECHEK	APARECIDA DE GOIANIA	AP. GOIANIA	BAIRRO HILDA	RUA DONA JOANA GUIAO QD. 35 LT. 2/3 BAIRRO HILDA
16	1002436-0	E. E. JACI A. VIANA	APARECIDA DE GOIANIA	AP. GOIANIA	SETOR GARAVELO	RUA 2. A QD. PRAÇA LT. ÁREA SETOR GARAVELO
16	1036117-0	E.E. PROF. JOSE LOPES RODRIGUES	APARECIDA DE GOIANIA	AP. GOIANIA	JARDIM TROPICAL	RUA 136 QD. ÁREA JARDIM TROPICAL
16	1069749-7	C.E. BURITI SERENO GARDEM	APARECIDA DE GOIANIA	AP. GOIANIA	JARDIM BURITI SERENO	RUA GENERAL GLICERIO QD. 121-A LT. ÁREA JARDIM BURITI SERENO
16	1216083-0	ESCOLA MUNICIPAL VILMAR GONÇALVES	APARECIDA DE GOIANIA	AP. GOIANIA	SETOR GARAVELO RES. PARK	RUA 9. E QD. 45 LT. ÁREA SETOR GARAVELO RES. PARK
16	1220717-9	COLEGIO ESTADUAL GARAVELO PARK	APARECIDA DE GOIANIA	AP. GOIANIA	SETOR GARAVELO RES. PARK	RUA 42. E QD. 84 LT. 1/2 SETOR GARAVELO RES. PARK
16	1277460-0	E.E. MARIA R. RODRIGUES	APARECIDA DE GOIANIA	AP. GOIANIA	SETOR GARAVELO	AV. DA PAZ QD. ÁREA LT. ÁREA SETOR GARAVELO
16	1297511-7	ESC. MUN. AMÉLIA CÂNDIDA BRASIL	APARECIDA DE GOIANIA	AP. GOIANIA	BAIRRO CARDOSO I	RUA ITUIUTABA QD. 28 LT. ÁREA BAIRRO CARDOSO I
16	1360231-4	ESCOLA ESTADUAL PROFª ALZIRA	APARECIDA DE GOIANIA	AP. GOIANIA	JARDIM TROPICAL	RUA 105 QD. 51 LT. ÁREA JARDIM TROPICAL
16	1591748-7	COL. EST. DONATO COUTINHO DE ABREU	APARECIDA DE GOIANIA	AP. GOIANIA	CONJUNTO CIDADE VERA CRUZ	RUA H. 130 QD. 255 LT. ÁREA CONJUNTO CIDADE VERA CRUZ
16	1885109-6	PREFEITURA MUNICIPAL DE APARECIDA D	APARECIDA DE GOIANIA	AP. GOIANIA	RESIDENCIAL CARAIBAS	RUA VINHATICOS QD. 14 LT. ÁREA RESIDENCIAL CARAIBAS
16	1908223-1	CAIXA ESCOLA CHICO MENDES	APARECIDA DE GOIANIA	AP. GOIANIA	CONJUNTO CIDADE VERA CRUZ	RUA A QD. ÁREA LT. ÁREA CONJUNTO CIDADE VERA CRUZ
16	2261495-8	SEC. DE EDUCACAO. CULTURA E ESPORTE	APARECIDA DE GOIANIA	AP. GOIANIA	JARDIM DAS HORTENCIAS	RUA NENZICO LOUZA QD. 2 LT. ATM1 JARDIM DAS HORTENCIAS
21	2225895-7	HOSPITAL MUNICIPAL	APARECIDA DE GOIANIA	AP. GOIANIA	CONJUNTO CIDADE VERA CRUZ	AV. V. 7 QD. ÁREA LT. 2/3/7 CONJUNTO CIDADE VERA CRUZ
56	230042-7	CMEI SIMILIANA LEMES	APARECIDA DE GOIANIA	AP. GOIANIA	CONJUNTO ESTRELA DO SUL	RUA H. 40 QD. 143 LT. ÁREA CONJUNTO ESTRELA DO SUL
56	1391202-0	CMEI LUCILIA VIANA	APARECIDA DE GOIANIA	AP. GOIANIA	BAIRRO CARDOSO I	RUA ARAXA QD. 11 LT. 6 BAIRRO CARDOSO I
56	1849126-0	PREFEITURA MUNICIPAL DE APARECIDA D	APARECIDA DE GOIANIA	AP. GOIANIA	SETOR GARAVELO RES. PARK	RUA 35. E QD. 106 LT. APM1A1B SETOR GARAVELO RES. PARK
56	2385943-1	PREFEITURA MUNICIPAL APARECIDA GOIA	APARECIDA DE GOIANIA	AP. GOIANIA	RESIDENCIAL ARAGUAIA	RUA SIDNEY CHAER DE SOUZA QD. ÁREA LT. ÁREA RESIDENCIAL ARAGUAIA
60	230626-3	SECR. DESENVOLVIMENTO URBANO/AP. GO	APARECIDA DE GOIANIA	AP. GOIANIA	CONJUNTO ESTRELA DO SUL	AV. V. 3 QD. 164 LT. 1-A CONJUNTO ESTRELA DO SUL
60	989703-8	E. C. T.	APARECIDA DE GOIANIA	AP. GOIANIA	SETOR GARAVELO	AV. DA IGUALDADE QD. 88 LT. 20 SETOR GARAVELO
60	989998-7	3ª ÁREA DE LIMPEZA URBANA	APARECIDA DE GOIANIA	AP. GOIANIA	SETOR GARAVELO RES. PARK	RUA 5. E QD. 3 LT. 19/15 SETOR GARAVELO RES. PARK
60	1002439-5	C. E. PROFA. BIGDARLEY	APARECIDA DE GOIANIA	AP. GOIANIA	SETOR GARAVELO	RUA 2. A QD. ÁREA LT. ÁREA SETOR GARAVELO
60	1028993-3	PREFEITURA MUNICIPAL DE APARECIDA D	APARECIDA DE GOIANIA	AP. GOIANIA	CONJUNTO ESTRELA DO SUL	RUA H. 38 QD. ÁREA LT. ÁREA CONJUNTO ESTRELA DO SUL
60	1109241-6	POLICIA CIVIL	APARECIDA DE GOIANIA	AP. GOIANIA	SETOR GARAVELO	RUA 18. C QD. 111 LT. ÁREA SETOR GARAVELO
60	1139045-0	2º CRPM - POLÍCIA MILITAR	APARECIDA DE GOIANIA	AP. GOIANIA	JARDIM BURITI SERENO	AV. LIBERDADE QD. 138-A LT. ÁREA JARDIM BURITI SERENO
60	1505377-6	1º BAT. GUARDA MUN-ÁREA PRES AMBIENTA	APARECIDA DE GOIANIA	AP. GOIANIA	SETOR GARAVELO RES. PARK	AV. REPUBLICA QD. APM LT. ÁREA SETOR GARAVELO RES. PARK
60	1659489-4	SECRETARIA DE ESTADO DA EDUCACAO – ESCOLA	APARECIDA DE GOIANIA	AP. GOIANIA	SETOR GARAVELO	RUA 19. D QD. 166 LT. ÁREA SETOR GARAVELO
60	1794192-0	VAPT-VUPT GARAVELO	APARECIDA DE GOIANIA	AP. GOIANIA	JARDIM TROPICAL	RUA 103 QD. 22 LT. 4/5/6 JARDIM TROPICAL
60	1849462-5	SEC. MUN. BEM ESTAR SOCIAL/AP. GOIÂNIA	APARECIDA DE GOIANIA	AP. GOIANIA	CIDADE VERA CRUZ II (REGENGE)	PCA. A 2 QD. ÁREA LT. ÁREA CIDADE VERA CRUZ II (REGENGE)
60	1891240-0	SANEAMENTO DE GOIAS S/A	APARECIDA DE GOIANIA	AP. GOIANIA	CONJUNTO SOLAR PARK	RUA H. 150 QD. ÁREA CONJUNTO SOLAR PARK
60	1989327-2	TRIBUNAL DE JUSTIÇA DO ESTADO DE GO	APARECIDA DE GOIANIA	AP. GOIANIA	JARDIM BOA ESPERANCA	AV. PRESIDENTE VARGAS QD. 72 LT. 1/8 JARDIM BOA ESPERANCA
60	2055948-8	PREFEITURA MUNICIPAL APARECIDA GOIA – UBS	APARECIDA DE GOIANIA	AP. GOIANIA	BAIRRO HILDA	RUA JOSE BERNARDES DE SOUZA QD. 33 LT. ÁREA BAIRRO HILDA
60	2071993-0	SECRETARIA DA SAÚDE DO FUNDO MUNICI	APARECIDA DE GOIANIA	AP. GOIANIA	RESIDENCIAL CARAIBAS	AV. DOMITILA QD. 13 LT. 26 RESIDENCIAL CARAIBAS
60	2197936-7	PREF. MUNIC. AP. GO/SEC. MUN. EDUCACAO – ESCOLA	APARECIDA DE GOIANIA	AP. GOIANIA	AEROPORTO SUL	RUA 204 QD. 28 LT. 28/31 AEROPORTO SUL
60	2199799-3	PREF. MUNIC. AP. GO/SEC. MUN. EDUCACAO – ESCOLA	APARECIDA DE GOIANIA	AP. GOIANIA	AEROPORTO SUL	RUA 208 QD. 37 LT. ÁREA AEROPORTO SUL
60	2222202-2	PREFEITURA MUNICIPAL APARECIDA GOIA	APARECIDA DE GOIANIA	AP. GOIANIA	SETOR PONTAL SUL	RUA RENO QD. ÁREA LT. ÁREA SETOR PONTAL SUL
60	2222222-7	SECRETARIA MUN. DA SAÚDE/AP. GOIÂNIA	APARECIDA DE GOIANIA	AP. GOIANIA	SETOR PONTAL SUL	RUA RODEIO QD. 49 LT. 1/3 SETOR PONTAL SUL
60	2222645-1	SECRETARIA MUN. DA SAÚDE/AP. GOIÂNIA	APARECIDA DE GOIANIA	AP. GOIANIA	SETOR PONTAL SUL	RUA RENO QD. 49 LT. 1/3 SETOR PONTAL SUL
60	2305749-1	SEC. MUN. INFRA ESTRUTURA/AP. GOIÂNIA	APARECIDA DE GOIANIA	AP. GOIANIA	JARDIM HELVECIA	AV. CURUSSA QD. PRAÇA JARDIM HELVECIA
60	2315013-0	SECRETARIA MUN. DA SAÚDE/AP. GOIÂNIA	APARECIDA DE GOIANIA	AP. GOIANIA	SETOR DOS BANDEIRANTES	RUA AMADOR BUENO QD. APM2 LT. APM2 SETOR DOS BANDEIRANTES
60	2349345-3	CRAS PREFEITURA	APARECIDA DE GOIANIA	AP. GOIANIA	SETOR GARAVELO	RUA 15. C QD. 105 LT. 05 SETOR GARAVELO
60	2454498-1	CMEI PONTAL SUL	APARECIDA DE GOIANIA	AP. GOIANIA	SETOR PONTAL SUL	AV. ITAMARATY QD. 54 SETOR PONTAL SUL
16	1502274/9	MARIA DE FATIMA BATISTA	GOIANIRA	GOIANIRA	TRIUNFO	RUA 54 QD83 LOTE 13/14 FONE 32938131
16	1535468/7	SANDRO CANDIDO DOS SANTOS	GOIANIRA	GOIANIRA	TRIUNFO	RUA 37 QD 56 LOTE 18 ESCOLA BALÃO AZUL FONE 35931473
16	1627522/5	SECRETARIA ESTADUAL DE EDUCAÇÃO	GOIANIRA	GOIANIRA	TRIUNFO	RUA 28 QD ÁREA LOTE ÁREA (COLÉGIO MILITAR)
22	1874078/2	ROBERTO GONÇALVES	GOIANIRA	GOIANIRA	TRIUNFO	RUA 16 QD54 LOTE 01 SL8 FONE 985873232
36	2307801/4	FUNDO MUNICIPAL DE SAÚDE DE GOIANIRA	GOIANIRA	GOIANIRA	TRIUNFO	RUA 37 QD APM11

CÓD. SUBCAT.	CONTA	CLIENTE	CIDADE	GERÊNCIA/DISTRITO	BAIRRO	ENDEREÇO/ LOGRADOURO
36	1501377/4	FUNDO MUNICIPAL DE SAÚDE DE GOIANIRA	GOIANIRA	GOIANIRA	TRIUNFO	RUA 37 QD APM LOTE 0 CENTRO DE APOIO A SAÚDE
36	1501767/2	LILIAN NARCISA FRANCO RIBEIRO	GOIANIRA	GOIANIRA	TRIUNFO	RUA 10 QD43 LOTE19 FONE 984396581
36	1974298/3	ROBERTO GONÇALVES	GOIANIRA	GOIANIRA	TRIUNFO	RUA 16 QD54 LOTE 01 SL2 FONE 985873232
56	1835683/4	FUNDO MUNICIPAL DE EDUCAÇÃO GOIANIRA	GOIANIRA	GOIANIRA	TRIUNFO	RUA 37 QD ÁREA LOTE ÁREA
16	1723747-5	ESCOLA MUNICIPAL ORLANDO DE MORAES	GOIANIA	LESTE	RESIDENCIAL ORLANDO DE MORAES	RUA OM 21 QD. APM6 LT APM
56	1723760-2	CMEI - ORLANDO DE MORAES	GOIANIA	LESTE	RESIDENCIAL ORLANDO DE MORAES	RUA OM 19. QD. APM7 LT. AREA
12	380022-9	DIST. NORTE SANITARIO AROUIVO GERAL	GOIANIA	NORTE	JARDIM BALNEARIO MEIA PONTE	AV. JOSE MARTINS GUERRA, ÁREA
15	57619-0	AGENCIA DE CORREIOS E TELEGRAFOS	GOIANIA	NORTE	BAIRRO AEROVIARIO	RUA 6, QD. 18. LT. 07
15	170504-0	BIO PELE COMERCIO E DIST. DE COSMETICOS LTDA	GOIANIA	NORTE	SETOR CANDIDA DE MORAIS	AV. PERIMETRAL NORTE, QD 49 LT.1/2/3/4
15	64922-8	CAMELODROMO ECONOMICO DERGO	GOIANIA	NORTE	BAIRRO AEROVIARIO	RUA 13. QD. (I83) QD 19 LT.39/9/3
15	1474489-9	JOSE BARBOSA DE ASSIS	GOIANIA	NORTE	SITIO REC. MORADA DO SOL	RUA 1 A QD 13/13 LT.18
16	111940-0	ADOLFO MENDES AREIAS	GOIANIA	NORTE	JARDIM BALNEARIO MEIA PONTE	RUA ALICE PERILO QD 19 LT.17
16	6830-6	CEC-CENTRO EDUCACIONAL CAMPINAS LTDA	GOIANIA	NORTE	VILA ABAJÁ	RUA BENJAMIM CONSTANT QD 9 LT.1/2/3
16	65913-4	ADRIANA SANTANA CURVO CHAVES	GOIANIA	NORTE	VILA MUTIRAO I	RUA K QD 19 LT.11
16	96722-0	ANTONIO FERNANDES MIRANDA	GOIANIA	NORTE	JARDIM NOVA ESPERANCA	RUA CENTRAL QD 121 LT.7
16	98852-9	ANTONIO HELIO DOS SANTOS	GOIANIA	NORTE	VILA FINSOCIAL	RUA VF. 49 QD 50 LT.29
16	2274425-8	APARECIDA AREBALLO DA ABADIA	GOIANIA	NORTE	RESIDENCIAL BARRAVENTO	RUA ERONDIRA M. RODRIGUES QD 6 LT.36
16	897433-0	APARECIDO NEVES DA SILVA	GOIANIA	NORTE	VILA FINSOCIAL	RUA VF. 63 A QD 90 LT.27
16	110052-1	ASS. DE CRISTÓFOS EM DEFESA DA VIDA	GOIANIA	NORTE	BAIRRO CAPUAVA	AV. DA INCONFIDENCIA QD 16 LT.22/21
16	110208-7	ASSOC. DOS IDOSOS JARDIM BALNEARIO	GOIANIA	NORTE	JARDIM BALNEARIO MEIA PONTE	AV. MILAO QD LT.
16	116896-7	ASSOCIAÇÃO PAI ETERNO E PERPETUO SOCORRO	GOIANIA	NORTE	BAIRRO AEROVIARIO	RUA 16 QD 42 LT.21
16	67936-4	AUREA TERCIA BRANDAO BRAZ	GOIANIA	NORTE	BAIRRO AEROVIARIO	RUA DONA VENERANDA GOMES LUSTOSA QD 25F LT.1/2/3/1
16	372056-0	C.E.AMELIA HERMANO TEIXEIRA	GOIANIA	NORTE	JARDIM BALNEARIO MEIA PONTE	AV. MARCIO DA SILVA QD LT.FTE Q
16	1936066-5	CARLOS ANTONIO DE FARIA	GOIANIA	NORTE	SITIO REC. MORADA DO SOL	AV. MANGALO QD 54 LT.1
16	2174140-9	CENTRO DE ENSINO NOROESTE LTDA ME	GOIANIA	NORTE	SITIO REC. MORADA DO SOL	RUA DO CREPUSCULO QD 17 LT.179
16	2008233-9	CENTRO DE SOLUÇÕES EM TECNOLOGIA E EDUCAÇÃO	GOIANIA	NORTE	BAIRRO FLORESTA	RUA BF. 15 QD 45 LT.ÁREA
16	75805-1	CENTRO EDUCACIONAL BALÃO AZUL LTDA	GOIANIA	NORTE	VILA MUTIRAO II	RUA VM. U QD 35 LT.25
16	1106815-9	CENTRO EDUCACIONAL MARANATHA	GOIANIA	NORTE	PARQUE TREMENDAO	RUA DIOLINA BATISTA QD 253 LT.41
16	137084-7	CENTRO EDUCACIONAL NERIS E SANTOS LTDA ME	GOIANIA	NORTE	SITIO REC. MORADA DO SOL	RUA DO SERENO QD 4 LT.16
16	103474-0	CENTRO EDUCACIONAL PAULO FERREIRE SOBEM	GOIANIA	NORTE	JARDIM NOVA ESPERANCA	AV. COMERCIAL QD 117 LT.3 / 4
16	834995-9	CLEUDES CUSTODIO LODOINO	GOIANIA	NORTE	BAIRRO DA VITORIA	RUA A. 4 QD 50 LT.6
16	839947-6	CMEI-DRA. MARIZETE FERNANDES CASTRO	GOIANIA	NORTE	BAIRRO DA VITORIA	RUA A. 29 QD 57 LT.1
16	1191151-4	COLEGIO DESAFIO	GOIANIA	NORTE	SITIO REC. MORADA DO SOL	AV. MANGALO QD 6 LT.56
16	8048-9	COLEGIO EST. JOSE LOBO	GOIANIA	NORTE	BAIRRO RODOVIARIO	AV. CASTELO BRANCO QD 25F LT.
16	149104-0	COLEGIO EST. PROF.VITOR JOSE ARAUJO	GOIANIA	NORTE	JARDIM CURITIBA III	AV. DO POVO QD C105 LT.AREA
16	100898-6	COLEGIO ESTADUAL DO SETOR FINSOCIAL	GOIANIA	NORTE	VILA FINSOCIAL	RUA VF. 64 QD 49 LT.2
16	828915-8	COLEGIO ESTADUAL JAIME CAMARA	GOIANIA	NORTE	BAIRRO FLORESTA	RUA BF. 26 QD 31 LT.ÁREA
16	930071-6	COLEGIO PROJETO DIDACTICO	GOIANIA	NORTE	PARQUE TREMENDAO	RUA I QD 16B LT.9
16	98058-7	CONSELHO ESCOLAR IRMA VENERANDA	GOIANIA	NORTE	VILA FINSOCIAL	RUA VF. 27 QD 21 LT.1a3/42a44
16	2057485-1	CONSELHO ESCOLAR IRMA VENERANDA	GOIANIA	NORTE	VILA FINSOCIAL	RUA VF. 27 QD 21 LT.1a3/42a44
16	165943-0	CPMG-COL.DA PM-GO-UNID. AYRTON SENA	GOIANIA	NORTE	JARDIM CURITIBA I	RUA JC. 22 QD ÁREA LT.FTE QD 73
16	241492-9	CRECHE EVANG.GERACAO ELEITA	GOIANIA	NORTE	PARQUE TREMENDAO	RUA DIVISA QD LT.CHAC
16	113364-0	DAVI CARDOSO DE LIMA	GOIANIA	NORTE	JARDIM BALNEARIO MEIA PONTE	AV. MARIANA JACOB DE MENESES QD 8 LT.13
16	959530-9	DEUSELENA TAVARES DE SA	GOIANIA	NORTE	RESID. RECANTO DO BOSQUE	RUA RB. 6 QD 17 LT.1E
16	959530-9	DEUSELENA TAVARES DE SA	GOIANIA	NORTE	RESID. RECANTO DO BOSQUE	RUA RB. 6 QD 17 LT.1E
16	815463-5	DINAIR ALVES GUEDES	GOIANIA	NORTE	PARQUE TREMENDAO	RUA HENRIQUE MACHADO QD 267B LT.19/21
16	1105422-0	E.E. VERANY M. DE OLIVEIRA	GOIANIA	NORTE	CONJUNTO PRIMAVERA	RUA CP. 35 QD 50 LT.ÁREA
16	1296569-3	E.M.N. SENHORA APARECIDA	GOIANIA	NORTE	BAIRRO SAO DOMINGOS	RUA BS. 21 QD 27 LT.ÁREA
16	98438-8	EDSON DE SOUZA	GOIANIA	NORTE	VILA FINSOCIAL	RUA VF. 34 QD 28 LT.25
16	831649-0	ELIENE GOMES DA ROCHA JESUS	GOIANIA	NORTE	BAIRRO SAO CARLOS	RUA SC. 28 QD 24 LT.06/06/
16	823608-9	ELZANIT MATOS	GOIANIA	NORTE	BAIRRO SAO DOMINGOS	RUA BS. 5 QD 7 LT.22/21
16	103299-2	EM JARDIM NOVA ESPERANÇA	GOIANIA	NORTE	JARDIM NOVA ESPERANCA	RUA CENTRAL QD 50 LT.AREA
16	112303-3	EM JARDIM NOVA ESPERANÇA	GOIANIA	NORTE	JARDIM NOVA ESPERANCA	RUA JARDIM QD 50 LT.AREA
16	1192918-9	EM NOSSA SENHORA DA TERRA	GOIANIA	NORTE	JARDIM CURITIBA III	RUA JC. 66 QD LT.ESCOLA
16	166240-6	EM ODLIA MENDES DE BRITO	GOIANIA	NORTE	SETOR NOVO PLANALTO	RUA VM. 4A QD 88 LT.AREA
16	1078557-4	EM PROF. LEONISIA NAVES DE ALMEIDA	GOIANIA	NORTE	SITIO REC. MORADA DO SOL	AV. MANGALO QD 182 LT.ÁREA
16	565313-4	EM ROTARY GOIANIA SUL	GOIANIA	NORTE	RESIDENCIAL PRIVE NORTE	AV. B QD LT.FTE QD E.
16	786393-4	EM PROF. PAULO FREIRE	GOIANIA	NORTE	JARDIM CURITIBA IV	RUA JC. 3 QD ÁREA LT.
16	1061236-0	EM.RECANTO DO BOSQUE	GOIANIA	NORTE	RESID. RECANTO DO BOSQUE	RUA RB. 4 QD APM16 LT.AREA
16	1061236-0	EM.RECANTO DO BOSQUE	GOIANIA	NORTE	RESID. RECANTO DO BOSQUE	RUA RB. 4 QD APM16 LT.AREA
16	137253-0	EMTI - MOISES SANTANA	GOIANIA	NORTE	BAIRRO CAPUAVA	AL. DAS MONCOES QD FT. QD.4 LT. 26 LT.
16	828916-6	ESC. MUN. NOSSA SENHORA APARECIDA	GOIANIA	NORTE	BAIRRO SAO DOMINGOS	RUA BS. 10 QD FT.51 LT.
16	154407-1	ESC.MUN.JOEL MARCELINODE OLIVEIRA	GOIANIA	NORTE	VILA FINSOCIAL	RUA VF. 59 QD 85 LT.AREA
16	164451-3	ESC.MUNIC.PROF.NADAL SFREDO	GOIANIA	NORTE	JARDIM LIBERDADE	RUA VM. S QD ÁREA LT.
16	113220-2	ESCOLA CENECISTA BALNEARIO MEIA PONTE	GOIANIA	NORTE	JARDIM BALNEARIO MEIA PONTE	AV. GENESIO DE LIMA BRITO QD C E D LT.AREA
16	52202-3	ESCOLA DE 1 GRAU OLAVO BILAC	GOIANIA	NORTE	BAIRRO AEROVIARIO	RUA 13 QD 6 LT.ÁREA
16	112343-2	ESCOLA EST. ARY VALADAO FILHO	GOIANIA	NORTE	VILA FINSOCIAL	RUA VF. 64 QD 49 LT.AREA
16	111836-6	ESCOLA EST. SEBASTIAO ALVES SOUZA	GOIANIA	NORTE	VILA FINSOCIAL	RUA VF. 22 QD 19 LT.
16	79069-9	ESCOLA ESTADUAL CORAÇÃO DE JESUS	GOIANIA	NORTE	BAIRRO AEROVIARIO	RUA 2 QD 2 LT.ÁREA
16	52201-5	ESCOLA ESTADUAL DUCA VIGIANO	GOIANIA	NORTE	BAIRRO AEROVIARIO	RUA 13 QD 20 LT.ÁREA
16	66783-8	ESCOLA ESTADUAL EDMUNDO ROCHA	GOIANIA	NORTE	VILA MUTIRAO I	RUA VM. J QD 15 LT.ÁREA
16	838476-2	ESCOLA ESTADUAL ISMAEL DE JESUS	GOIANIA	NORTE	BAIRRO DA VITORIA	RUA A. 7 QD 31A LT.ÁREA
16	148373-0	ESCOLA ESTADUAL JOAO BENIO	GOIANIA	NORTE	JARDIM CURITIBA III	RUA JC. 54 QD ÁREA LT.FT QD 136
16	153044-5	ESCOLA ESTADUAL N. SRA. LOURDES	GOIANIA	NORTE	JARDIM CURITIBA II	RUA JC. 26 QD 5 LT.8a11
16	73112-9	ESCOLA ESTADUAL SEVERIANO DE ARAUJO	GOIANIA	NORTE	VILA MUTIRAO II	RUA VM. U QD ÁREA LT.FTE Q

CÓD. SUBCAT.	CONTA	CLIENTE	CIDADE	GERÊNCIA/ DISTRITO	BAIRRO	ENDEREÇO/ LOGRADOURO
16	838769-9	ESCOLA EVANGELICA ANALU	GOIANIA	NORTE	RESID. RECANTO DO BOSQUE	RUA RB. 6 QD 8 LT.13/14
16	1658662-0	ESCOLA EVANGELICA ANALU	GOIANIA	NORTE	RESID. RECANTO DO BOSQUE	AV. GOIÁS QD 8 LT.35
16	838769-9	ESCOLA EVANGELICA ANALU	GOIANIA	NORTE	RESID. RECANTO DO BOSQUE	RUA RB. 6 QD 8 LT.13/14
16	1658662-0	ESCOLA EVANGELICA ANALU	GOIANIA	NORTE	RESID. RECANTO DO BOSQUE	AV. GOIÁS QD 8 LT.35
16	1148773-9	ESCOLA EVANGELICA SMURFS	GOIANIA	NORTE	JARDIM BALNEARIO MEIA PONTE	RUA DOS PAULISTAS QD 122 LT.17/18
16	1153028-6	ESCOLA MANIA DE APRENDER	GOIANIA	NORTE	CONJUNTO PRIMAVERA	RUA CP. 11 QD 17 LT.19/20
16	111777-7	ESCOLA MUN. AMANCIO S DE BRITO(019)	GOIANIA	NORTE	JARDIM BALNEARIO MEIA PONTE	AV. MILAO QD F LT.ÁREA
16	117652-8	ESCOLA MUN. CEL. JOSE V.ALVES (035)	GOIANIA	NORTE	SETOR CANDIDA DE MORAIS	RUA CM. 7 QD 8 LT.ÁREA
16	111812-9	ESCOLA MUN. PRESIDENTE VARGAS (109)	GOIANIA	NORTE	VILA JOAO VAZ	AV. SAO LUIZ QD FTEQD17 LT11 LT.
16	1460893-6	ESCOLA MUN. RESIDENCIAL BARRA VENTO	GOIANIA	NORTE	RESIDENCIAL BARRAVENTO	RUA CELESTE BAIOSCHI QD ÁREA LT.ÁREA
16	146076-5	ESCOLA MUN. STEPHANE A.BISPO (136)	GOIANIA	NORTE	JARDIM LIBERDADE	RUA VM. B12 QD 74 LT.
16	57820-7	ESCOLA MUN.BRASIL RAMOS CAIADO(030)	GOIANIA	NORTE	BAIRRO RODOVIARIO	RUA LEAO XIII QD ÁREA LT.ÁREA
16	242662-5	ESCOLA MUN.MARCOS A DIAS BATISTA	GOIANIA	NORTE	SITIO REC. ESTRELA DALVA	RUA OTAVIO LUCIO QD AREA LT.ÁREA
16	1305915-7	ESCOLA MUN.PROF.EDNA ROURE	GOIANIA	NORTE	VILA IRANY	RUA DO MERCADO QD LT.11
16	93647-2	ESCOLA MUNICIPAL ALONSO D. PINHEIRO	GOIANIA	NORTE	VILA CLEMENTE	RUA TAMOIOS QD 7 LT.05 / 6
16	997017-7	ESCOLA MUNICIPAL ALTO DO VALE	GOIANIA	NORTE	SETOR ALTO DO VALE	RUA VF. 15 QD ÁREA LT.LOTE
16	1657461-3	ESCOLA MUNICIPAL ALTO DO VALE	GOIANIA	NORTE	SETOR ALTO DO VALE	RUA VF. 15 QD ÁREA LT.ÁREA
16	874300-2	ESCOLA MUNICIPAL BERNARDO ELIS	GOIANIA	NORTE	BAIRRO SAO CARLOS	RUA SC. 33 QD 80 LT.
16	840921-8	ESCOLA MUNICIPAL MARIA DA TERRA	GOIANIA	NORTE	BAIRRO FLORESTA	RUA BF. 1A QD 25 LT.ÁREA
16	1074642-0	ESCOLA MUNICIPAL NOVA CONQUISTA	GOIANIA	NORTE	PARQUE TREMENDAO	RUA ANTONIO GROSSI QD 121 LT.ÁREA
16	96151-5	ESCOLA MUNICIPAL REGINA HELOU (123)	GOIANIA	NORTE	VILA MARIA DILCE	RUA 21 DE ABRIL QD 3 LT.
16	1105410-7	ESCOLA MUNICIPAL SAO JOSE	GOIANIA	NORTE	CONJUNTO PRIMAVERA	RUA CP. 40 QD ÁREA LT.FTE Q
16	1155234-4	EUDAIR JOSE FERREIRA	GOIANIA	NORTE	CONJUNTO PRIMAVERA	RUA COMERCIAL QD 32 LT.6
16	905745-5	EUZA SILVA DOS SANTOS	GOIANIA	NORTE	JARDIM BALNEARIO MEIA PONTE	RUA RICARDO PARANHOS QD 74 LT.4
16	103296-8	EVANEIDE RAMOS DA SILVA	GOIANIA	NORTE	JARDIM NOVA ESPERANCA	AV. COMERCIAL QD 50 LT.13
16	1399641-0	GILDO BATISTA FERREIRA	GOIANIA	NORTE	RESIDENCIAL HUGO MORAES	RUA HM. 6 QD 8 LT.44541
16	110676-7	IGREJA BATISTA NOVA ALIANCA	GOIANIA	NORTE	JARDIM BALNEARIO MEIA PONTE	AV. CIRCULAR QD 130A LT.44415
16	110946-4	IGREJA PRESBITERIANA V.FINSOCIAL	GOIANIA	NORTE	VILA FINSOCIAL	RUA VF. 31 QD 34 LT.5
16	1426116-2	INSTITUICAO EDUCACIONAL ESCOLA ELLOS LTDA	GOIANIA	NORTE	CONDOMINIO FORTALEZA	RUA 3 QD 3 LT.8
16	103307-7	IZIDORIO VAZ DE ANDRADE	GOIANIA	NORTE	JARDIM NOVA ESPERANCA	RUA NOVA QD 51 LT.4/5
16	1115652-0	JOAO SOARES	GOIANIA	NORTE	SITIO REC. MORADA DO SOL	RUA MARIMAR QD 90 LT.4
16	1517305-4	JOSE CARLOS PINTO DE MELO	GOIANIA	NORTE	RESID. RECANTO DO BOSQUE	RUA DO BOSQUE QD 28 LT.59
16	1517305-4	JOSE CARLOS PINTO DE MELO	GOIANIA	NORTE	RESID. RECANTO DO BOSQUE	RUA DO BOSQUE QD 28 LT.59
16	103476-6	JOZY CHAGRA DUARTE ROCHA	GOIANIA	NORTE	JARDIM NOVA ESPERANCA	RUA 7 DE SETEMBRO QD 117 LT.5
16	244012-1	KATIA MIRLEY DOS SANTOS	GOIANIA	NORTE	SETOR CANDIDA DE MORAIS	RUA CM. 9 QD 8A LT.7
16	54326-8	LEGIAO DA BOA VONTADE	GOIANIA	NORTE	BAIRRO RODOVIARIO	RUA JAMIL ABRAO QD 23 LT.12
16	1147385-1	LEILA DE FATIMA RAMOS RESENDE	GOIANIA	NORTE	RESID. RECANTO DO BOSQUE	RUA DO BOSQUE QD 29 LT.15/16
16	1890635-4	LEILA DE FATIMA RAMOS RESENDE	GOIANIA	NORTE	RESID. RECANTO DO BOSQUE	RUA DO BOSQUE QD 29 LT.15/16
16	1147385-1	LEILA DE FATIMA RAMOS RESENDE	GOIANIA	NORTE	RESID. RECANTO DO BOSQUE	RUA DO BOSQUE QD 29 LT.15/16
16	1890635-4	LEILA DE FATIMA RAMOS RESENDE	GOIANIA	NORTE	RESID. RECANTO DO BOSQUE	RUA DO BOSQUE QD 29 LT.15/16
16	103326-3	LEONARDO VAZ DE ANDRADE	GOIANIA	NORTE	JARDIM NOVA ESPERANCA	RUA JARDIM QD 51 LT.24
16	1271918-8	MARCELO ELIAS DA SILVA	GOIANIA	NORTE	JARDIM NOVA ESPERANCA	RUA CENTRAL QD 136 LT.1
16	67935-6	MARCO ANTONIO BATISTA	GOIANIA	NORTE	BAIRRO RODOVIARIO	RUA DONA VENERANDA GOMES LUSTOSA QD 25F LT.1/2/3/1
16	1584857-4	MARCO ANTONIO DOS SANTOS	GOIANIA	NORTE	PARQUE DAS FLORES	RUA FL. 33 QD 23 LT.9
16	1611607-0	MARCOS ANTONIO MENDES	GOIANIA	NORTE	RESID. JARDIM COLORADO	RUA CONTORNO QD 21 LT.1/34/35
16	46969-6	MARIA CELIA LOPES LOURENCO	GOIANIA	NORTE	BAIRRO RODOVIARIO	RUA NOSSA SENHORA DA CONCEICAO QD 25F LT.12
16	8604-5	CFAP - COLEGIO SANTA CLARA	GOIANIA	NORTE	SETOR CAMPINAS	PCA. SANTO AFONSO QD 16 LT.ÁREA
16	150796-6	MARIA DE L.AGAR COSTA	GOIANIA	NORTE	JARDIM CURITIBA III	RUA JC. 48 QD C13 LT.10
16	21429-9	ESCOLA ESTADUAL 1 GRAU DAMIANA DA C	GOIANIA	NORTE	SETOR CENTRO OESTE	RUA C. 500 QD 13 LT.3
16	41454-9	ISKANDAR YOUSSEF ISKANDAR	GOIANIA	NORTE	BAIRRO AEROVIARIO	AV. INDUSTRIAL QD 580 LT.8
16	21735-2	JOAO VITOR CAETANO DE CASTRO	GOIANIA	NORTE	SETOR MARECHAL RONDON	RUA M QD 16 LT.15
16	9004-2	DJALMA CONCEICAO MAGALHAES	GOIANIA	NORTE	SETOR CAMPINAS	RUA SANTA LUZIA QD 20 LT.
16	1088604-4	MARIA GLEDSONIA ALVES SILVA	GOIANIA	NORTE	BAIRRO CAPUAVA	RUA HIPOLITO DA COSTA QD 52A LT.5
16	8780-7	SESC/SERVIÇO SOCIAL DO COMERCIO	GOIANIA	NORTE	SETOR CAMPINAS	RUA RIO GRANDE DO SUL QD 30 LT.8
16	1093163-5	MARIA ISABEL DE ALMEIDA SIMOES	GOIANIA	NORTE	JARDIM CURITIBA II	RUA JC. 30 QD 6 LT.19
16	105139-3	MARIA JOSE DA FONSECA	GOIANIA	NORTE	SETOR NOVO PLANALTO	RUA VM. 3B QD 85 LT.40429
16	51868-9	MARILENE DAS G.V. DA SILVEIRA	GOIANIA	NORTE	BAIRRO RODOVIARIO	RUA NOSSA SENHORA DA CONCEICAO QD 25F LT.1/2/3/1
16	1331685-0	NILVA SIMPLICIO FELICIANO DOS REIS	GOIANIA	NORTE	SETOR PERIM-EXTENSAO	RUA SP. 20 QD 33 LT.27
16	1534475-4	NL- NEGOCIOS IMOBILIARIOS LTDA	GOIANIA	NORTE	VILA JOAO VAZ	AV. PERIMETRAL NORTE QD LABOR NÚCLEO LT.
16	104314-5	OBRS SOCIAIS DO CENTRO ESPIRITA IRMÃO ÁUREO	GOIANIA	NORTE	JARDIM NOVA ESPERANCA	RUA DOM PEDRO II QD 176 LT.09 / 10
16	130197-7	OCEIA-JARDIM LIBERDADE	GOIANIA	NORTE	JARDIM LIBERDADE	AV. DA SEDE QD ÁREA LT.
16	113568-6	ORGANIZAÇÃO DAS VOLUNTÁRIAS DE GOIÁS	GOIANIA	NORTE	SETOR CANDIDA DE MORAIS	RUA PALMARES QD CM3 E LT.CM 10
16	110446-2	ORIENTAR CENTRO EDUCACIONAL	GOIANIA	NORTE	JARDIM BALNEARIO MEIA PONTE	AV. MARIA PESTANA QD 67 LT.15/16
16	8445-0	RAFEH M. ANDRAUS	GOIANIA	NORTE	SETOR CAMPINAS	RUA HONESTINO GUIMARAES QD 34 LT.10
16	101833-7	PM3 CONTRUTORA EMPREED. IMOBILIARIOS LTDA-ME	GOIANIA	NORTE	JARDIM NOVA ESPERANCA	RUA CENTRAL QD 170A LT.6 A 10
16	950815-5	RAPHAEL NOVAES DOS SANTOS	GOIANIA	NORTE	BAIRRO FLORESTA	RUA BF. 19A QD 32 LT.13
16	839954-9	RAYANNE KARLA GOMES DA SILVA SANTANA	GOIANIA	NORTE	BAIRRO SAO CARLOS	RUA SC. 32 QD 27 LT.13
16	2434563-6	REGINALDO FERNANDES DE OLIVEIRA	GOIANIA	NORTE	JARDIM BALNEARIO MEIA PONTE	RUA BORORO QD 130A LT.11
16	171228-4	ROGERIO VIEIRA	GOIANIA	NORTE	SETOR CANDIDA DE MORAIS	RUA CM. 8 QD 9B LT.15
16	49590-5	SANDRA LUCIA VIEIRA ARANTES	GOIANIA	NORTE	VILA ANA MARIA	AV. E QD 9 LT.9
16	103745-5	SEBASTIAO NUNES DA COSTA	GOIANIA	NORTE	JARDIM NOVA ESPERANCA	RUA 7 DE SETEMBRO QD 152 LT.23/24
16	113221-0	SECRETARIA DE ESTADO DA EDUCAÇÃO	GOIANIA	NORTE	JARDIM BALNEARIO MEIA PONTE	AV. GENESIO DE LIMA BRITO QD F LT.ÁREA
16	108235-3	SECRETARIA DE ESTADO DA EDUCAÇÃO	GOIANIA	NORTE	JARDIM NOVA ESPERANCA	RUA SOL NASCENTE QD 50 LT.ÁREA
16	962102-4	SECRETARIA MUNICIPAL DE ASSISTENCIA SOCIAL	GOIANIA	NORTE	RESID. RECANTO DO BOSQUE	RUA RB. 20 QD LT.FT.QD
16	962102-4	SECRETARIA MUNICIPAL DE ASSISTENCIA SOCIAL	GOIANIA	NORTE	RESID. RECANTO DO BOSQUE	RUA RB. 20 QD LT.FT.QD

CÓD. SUBCAT.	CONTA	CLIENTE	CIDADE	GERÊNCIA/DISTRITO	BAIRRO	ENDEREÇO/ LOGRADOURO
16	997196-3	SECRETARIA MUNICIPAL DE ASSISTENCIA SOCIAL	GOIANIA	NORTE	BAIRRO FLORESTA	AV. DA CONQUISTA QD 25 LT.
16	123270-3	SECRETARIA MUNICIPAL DE ASSISTENCIA SOCIAL	GOIANIA	NORTE	VILA FINSOCIAL	RUA VF. 42 QD 34 LT.3
16	161937-3	SECRETARIA MUNICIPAL DE ASSISTENCIA SOCIAL	GOIANIA	NORTE	BAIRRO CAPUAVA	RUA BORBA GATO QD 61 LT.19/20/
16	1043888-2	SECRETARIA MUNICIPAL DE ASSISTENCIA SOCIAL	GOIANIA	NORTE	JARDIM CURITIBA II	RUA JC. 30 QD 12A LT.1/15
16	1755357-1	SECRETARIA MUNICIPAL DE EDUCACAO	GOIANIA	NORTE	JARDIM BALNEARIO MEIA PONTE	AV. DARIO VIEIRA MACHADO QD APMS LT.16
16	45681-0	SECRETARIA MUNICIPAL DE EDUCACAO	GOIANIA	NORTE	RESIDENCIAL MORUMBI	AV. MARECHAL RONDON QD AREA LT.AREA
16	2399991-8	SECRETARIA MUNICIPAL DE EDUCACAO	GOIANIA	NORTE	RESIDENCIAL ITAMARACA	RUA RIT. 11 QD APM 1 LT.APM 1
16	106593-9	SECRETARIA MUNICIPAL DE EDUCACAO	GOIANIA	NORTE	BAIRRO CAPUAVA	RUA TIRADENTES QD 79 LT.3/4
16	111790-4	SECRETARIA MUNICIPAL DE EDUCACAO	GOIANIA	NORTE	BAIRRO CAPUAVA	RUA PRUDENTE DE MORAIS QD FTE QD1 LT.
16	124615-1	SECRETARIA MUNICIPAL DE EDUCACAO	GOIANIA	NORTE	BAIRRO CAPUAVA	RUA MANUEL PRETO QD C/B.GATOF066 L3 LT.
16	2236661-0	SERVICO SOCIAL DA INDUSTRIA-SESI	GOIANIA	NORTE	RESID. JARDIM COLORADO	RUA SC.29 QD 24 LT.AREA
16	798358-1	VALDIVINO CANDIDO ALVES	GOIANIA	NORTE	RESID. JARDIM COLORADO	RUA SC.15 QD 31 LT.21
16	1311477-8	ZELIO DIAS DE OLIVEIRA	GOIANIA	NORTE	VILA MARIA	RUA LARANJEIRAS QD 6 LT.1/19
16	1000290-1	ZENEY DO ESPIRITO SANTO	GOIANIA	NORTE	PARQUE TREMENDAO	RUA DO ANGICO QD 267B LT.25
17	815505-4	ASS.DE CRIST.EV.EM DEFESA DA VIDA	GOIANIA	NORTE	PARQUE MARACANA	ESTR. DE SAO GERALDO QD A LT.CHAC
17	864292-3	JOSE BARBOSA DA SILVA	GOIANIA	NORTE	SITIO REC. PANORAMA	RUA F QD 7 LT.CHAC-3A
18	111796-6	ESCOLA EST. PROF. JOAQUIM C.FERREIRA	GOIANIA	NORTE	BAIRRO CAPUAVA	AV. FERNAO DIAS PAES LEME QD 32 LT.
21	108215-9	CAIS CANDIDA DE MORAIS	GOIANIA	NORTE	SETOR CANDIDA DE MORAIS	AV. PERIMETRAL NORTE QD 9B LT.FT QD
21	7414-4	HOSPITAL CORACAO DE JESUS LTDA	GOIANIA	NORTE	SETOR CAMPINAS	RUA JARAGUA QD 26 LT.1/1A/2
21	8855-2	HOSPITAL SANTA ROSA	GOIANIA	NORTE	SETOR CAMPINAS	RUA RIO VERDE QD 86 LT.41221
21	8567-7	HOSPITAL SANTA LUCIA LTDA	GOIANIA	NORTE	SETOR CAMPINAS	PCA. CEL. JOAQUIM LUCIO QD 53 LT.40
21	22401-4	MATERNIDADE DOM BOSCO LTD	GOIANIA	NORTE	SETOR MARECHAL RONDON	RUA 10 QD 31 LT.45239
21	76510-4	CLINICA I DE CAMPINAS	GOIANIA	NORTE	SETOR CAMPINAS	RUA IPAMERI QD 49 LT.8/10/10A
21	124011-0	CAIS FINSOCIAL	GOIANIA	NORTE	VILA FINSOCIAL	RUA VF. 64 QD 49 LT.3
21	103289-5	JERONIMO ANTONIO DA COSTA	GOIANIA	NORTE	JARDIM NOVA ESPERANCA	RUA CENTRAL QD 50 LT.1
21	1060019-1	SECRETARIA MUNICIPAL DE SAUDE	GOIANIA	NORTE	JARDIM CURITIBA III	AV. DO POVO QD AREA LT.
21	-1588564	SECRETARIA MUNICIPAL DE SAUDE	GOIANIA	NORTE	SETOR DOS FUNCIONARIOS	RUA P. 30 QD. LT.AREA
21	1916347-9	SECRETARIA MUNICIPAL DE SAUDE	GOIANIA	NORTE	JARDIM CURITIBA II	RUA JC. 27 A QD ÁREA LT.ÁREA
21	2454738-7	WILSON DE BARROS MORAES JUNIOR EMP. IMOB. EIRELI - ME	GOIANIA	NORTE	BAIRRO ESPLANADA DO ANICUNS	AV. ANHANGUERA QD 20 LT.20/26
22	124011-0	CAIS FINSOCIAL	GOIANIA	NORTE	VILA FINSOCIAL	RUA VF. 64 QD 49 LT.3
22	1473465-6	MARIA APARECIDA DOS SANTOS	GOIANIA	NORTE	JARDIM NOVA ESPERANCA	RUA CENTRAL QD 11 LT.1
22	1027940-7	MARIA JOSE VIEIRA DIGUES	GOIANIA	NORTE	JARDIM BALNEARIO MEIA PONTE	RUA DOS PARANAENSES QD 115A LT.30
24	88327-1	THAIS BRETAS BORGES LEOA CAMPOS	GOIANIA	NORTE	SETOR CAMPINAS	RUA SENADOR JAIME QD 101 LT.12
24	62873-5	VILMA PEREIRA STIVAL	GOIANIA	NORTE	SETOR SAO JOSE	RUA 13 QD 516 LT.45208
24	108215-9	CAIS CANDIDA DE MORAIS	GOIANIA	NORTE	SETOR CANDIDA DE MORAIS	AV. PERIMETRAL NORTE QD 9B LT.FT QD
24	124011-0	CAIS FINSOCIAL	GOIANIA	NORTE	VILA FINSOCIAL	RUA VF. 64 QD 49 LT.3
24	1688603-8	DALMO WAGNER DE QUEIROZ	GOIANIA	NORTE	BAIRRO ESPLANADA DO ANICUNS	AL. PROGRESSO QD 7 LT.46
24	1504794-6	DIVINO MATIAS PEREIRA	GOIANIA	NORTE	SETOR VISTA BELA	AV. DA SEDE QD 1 LT.25
24	1820284-5	ANA LOPES DOS SANTOS	GOIANIA	NORTE	RESIDENCIAL MORUMBI	RUA JOVEM MARCILIO DE SOUZA QD C LT.27
24	1504797-0	DIVINO MATIAS PEREIRA	GOIANIA	NORTE	SETOR VISTA BELA	AV. DA SEDE QD 1 LT.25
24	98586-4	EURIPEDES FERREIRA DE MELO	GOIANIA	NORTE	VILA FINSOCIAL	RUA VF. 66 QD 50 LT.1
24	66334-4	HELIO RODRIGUES DE SOUSA	GOIANIA	NORTE	VILA MUTIRAO I	RUA Q QD 29 LT.39
24	827666-8	JOAO FELICISSIMO RIBEIRO	GOIANIA	NORTE	SETOR VISTA BELA	AV. DA SEDE QD 1 LT.1
24	1998360-3	JOSE BARBOSA DE ASSIS	GOIANIA	NORTE	SITIO REC. MORADA DO SOL	RUA 1 A QD 13/13 LT.18
24	566657-0	JOSE VALDIVINO DE SOUZA	GOIANIA	NORTE	SITIO REC. MORADA DO SOL	AV. MANGALO QD 89 LT.4
24	1100413-4	MIGUEL DA SILVA GARROTE	GOIANIA	NORTE	BAIRRO AEROVIARIO	RUA MARTINHO DO NASCIMENTO QD 6 LT.3
24	150803-2	VILMAR INACIO RODRIGUES	GOIANIA	NORTE	JARDIM CURITIBA III	AV. DO POVO QD C14 LT.4
36	1367027-1	ADALSNIO JOSE FERREIRA	GOIANIA	NORTE	JARDIM BALNEARIO MEIA PONTE	AV. GENESIO DE LIMA BRITO QD 44 LT.3
36	1317400-2	ADAO MARTINS DE SOUZA	GOIANIA	NORTE	JARDIM NOVA ESPERANCA	RUA CENTRAL QD 60 LT.20
36	150807-5	ADAO NICOS PEREIRA	GOIANIA	NORTE	JARDIM CURITIBA III	AV. DO POVO QD C14 LT.8
36	1736279-2	ADAO ROSA DE OLIVEIRA	GOIANIA	NORTE	VILA CLEMENTE	RUA GUAICURUS QD 7 LT.4
36	2058437-7	ADEMIR DE OLIVEIRA	GOIANIA	NORTE	JARDIM NOVA ESPERANCA	RUA DOS ARTISTAS QD 4 LT.13
36	1184458-2	ADOLFO MENDES AREIAS	GOIANIA	NORTE	JARDIM BALNEARIO MEIA PONTE	AV. GENESIO DE LIMA BRITO QD 3 LT.19
36	1184474-4	ADOLFO MENDES AREIAS	GOIANIA	NORTE	JARDIM BALNEARIO MEIA PONTE	AV. GENESIO DE LIMA BRITO QD 3 LT.19
36	815562-3	AMADEU JOSE BATISTA	GOIANIA	NORTE	SITIO REC. MORADA DO SOL	RUA IMPERIAL QD 657 LT.08-09
36	41947-8	ANDRE LUIZ HENRIQUE	GOIANIA	NORTE	BAIRRO RODOVIARIO	RUA SERRA DOURADA QD 6 LT.15
36	907552-6	ANTERO PEREIRA DA FONSECA	GOIANIA	NORTE	SITIO REC. MORADA DO SOL	AV. MANGALO QD 51 LT.26
36	1079299-6	ANTONIO PIRES VIANA	GOIANIA	NORTE	JARDIM NOVA ESPERANCA	RUA DOS IMIGRANTES QD 169 LT.13
36	910689-8	BALTAZAR FERREIRA DA SILVA	GOIANIA	NORTE	RESID. RECANTO DO BOSQUE	AV. GOIAS QD 16 LT.9
36	66335-2	BIOCENTER L. CLINICO LTDA	GOIANIA	NORTE	VILA MUTIRAO I	RUA Q QD 31 LT.1
36	108215-9	CAIS CANDIDA DE MORAIS	GOIANIA	NORTE	SETOR CANDIDA DE MORAIS	AV. PERIMETRAL NORTE QD 9B LT.FT QD
36	147326-3	CAIS DO JARDIM CURITIBA	GOIANIA	NORTE	JARDIM CURITIBA I	AV. DO POVO QD ÁREA LT.ÁREA
36	124011-0	CAIS FINSOCIAL	GOIANIA	NORTE	VILA FINSOCIAL	RUA VF. 64 QD 49 LT.3
36	244096-2	CAPS ESPERANCA	GOIANIA	NORTE	BAIRRO CAPUAVA	AL. DA REPUBLICA QD 20 LT.32
36	7011-4	CAPS GIRASSOL	GOIANIA	NORTE	VILA MARIA	RUA CORUMBA QD 5F LT.15
36	1271771-1	CENTRO DE SAUDE ESPLANADA ANICUNS	GOIANIA	NORTE	BAIRRO ESPLANADA DO ANICUNS	AV. TIROL QD 2 LT.AREA
36	2202017-9	CLEITON ROCHA SIQUEIRA	GOIANIA	NORTE	BAIRRO AEROVIARIO	RUA 13 QD 562 LT.6
36	956213-3	CLEONICE T.DOS SANTOS BARROS	GOIANIA	NORTE	SITIO REC. MORADA DO SOL	RUA BOREAL QD 247 LT.34
36	131780-6	CRAVEIRO E MORAIS PARTICIPACOES LTDA	GOIANIA	NORTE	JARDIM NOVA ESPERANCA	RUA SANTA HELENA QD 1A LT.12/13
36	1298632-1	DIVINO RODRIGUES MORAIS	GOIANIA	NORTE	JARDIM NOVA ESPERANCA	RUA CENTRAL QD 67A LT.44
36	1293318-0	DIVINO TEODORO DA SILVA	GOIANIA	NORTE	BAIRRO AEROVIARIO	RUA 12 QD 563 LT.10
36	1293320-1	DIVINO TEODORO DA SILVA	GOIANIA	NORTE	BAIRRO AEROVIARIO	RUA 12 QD 563 LT.10
36	112113-8	EDESIO FARIA LIMA	GOIANIA	NORTE	JARDIM BALNEARIO MEIA PONTE	AV. GENESIO DE LIMA BRITO QD 32 LT.12
36	101290-8	EDMILSON CALIXTO DA MOTA	GOIANIA	NORTE	JARDIM NOVA ESPERANCA	RUA CENTRAL QD 137 LT.13
36	153689-3	ELENI RODRIGUES DE REZENDE	GOIANIA	NORTE	JARDIM BALNEARIO MEIA PONTE	AV. GENESIO DE LIMA BRITO QD 44 LT.6



CÓD. SUBCAT.	CONTA	CLIENTE	CIDADE	GERÊNCIA/ DISTRITO	BAIRRO	ENDEREÇO/ LOGRADOURO
36	106997-7	ELIANE CARVALHO DE ARAUJO	GOIANIA	NORTE	SETOR CANDIDA DE MORAIS	RUA CM. 9 QD 9A LT.8
36	8050-0	ELTON JOSE DE A. FERNANDES	GOIANIA	NORTE	BAIRRO RODOVIARIO	RUA NOSSA SENHORA DA CONCEICAO QD A LT.2
36	57551-8	ENERSTO DA ROCHA LEO	GOIANIA	NORTE	BAIRRO RODOVIARIO	AV. CASTELO BRANCO QD 26 LT.19
36	1406533-9	EPAMINONDAS ALMEIDA BARBOSA	GOIANIA	NORTE	JARDIM BALNEARIO MEIA PONTE	AV. GENESIO DE LIMA BRITO QD 22 LT.30
36	103885-0	EURIPEDES MISAEL DOS SANTOS	GOIANIA	NORTE	JARDIM NOVA ESPERANCA	RUA SANTA LUZIA QD 60 LT.13
36	102961-4	FABIO DE OLIVEIRA ALVES	GOIANIA	NORTE	JARDIM NOVA ESPERANCA	RUA CENTRAL QD 66B LT.16
36	57580-1	FLAVIO IVO BEZERRA	GOIANIA	NORTE	BAIRRO AEROVIARIO	AV. 24 DE OUTUBRO QD 16 LT.6
36	1197031-6	FLORIANO JUNGER BARRETO	GOIANIA	NORTE	GRANJA CRUZEIRO DO SUL	AV. BRIGADEIRO FARIA LIMA QD P LT.14
36	1107845-6	FORTUNATO BARDELLI	GOIANIA	NORTE	RESIDENCIAL BRISAS DA MATA	RUA OTAVIO LUCIO QD 19 LT.16A18
36	1334766-7	FRANCISCO CARLOS PERIM	GOIANIA	NORTE	JARDIM NOVA ESPERANCA	RUA CENTRAL QD 67 LT.45
36	103294-1	GETULIO RIBEIRO DOS SANTOS	GOIANIA	NORTE	JARDIM NOVA ESPERANCA	RUA CENTRAL QD 50 LT.6
36	1133623-4	GILDO ANTONIO DE SOUZA	GOIANIA	NORTE	JARDIM NOVA ESPERANCA	VIELA 1 QD 10A LT.9
36	7622-8	GISELE BRANQUINHO DE FARIA	GOIANIA	NORTE	VILA MARIA	RUA JOSE HERMANO QD 5H LT.14
36	1940851-0	HELENA BERNARDES DA COSTA	GOIANIA	NORTE	SITIO REC. MORADA DO SOL	AV. MANGALO QD 15 LT.17
36	75976-7	HELIO RODRIGUES DE SOUSA	GOIANIA	NORTE	VILA MUTIRAO II	RUA A. 8 QD 46 LT.2
36	114378-6	HELIO RODRIGUES DE SOUSA	GOIANIA	NORTE	VILA MUTIRAO II	RUA A. 8 QD 46 LT.2
36	1116405-0	HELIO RODRIGUES DE SOUSA	GOIANIA	NORTE	VILA MUTIRAO II	RUA A. 8 QD 46 LT.2
36	1248594	HELIO RODRIGUES DE SOUSA	GOIANIA	NORTE	VILA MUTIRAO II	RUA A. 8 QD 46 LT.2
36	1679078-2	HELIO RODRIGUES DE SOUSA	GOIANIA	NORTE	VILA MUTIRAO II	RUA A. 8 QD 46 LT.2
36	113331-4	INDUSTRIA DE PAES TRIGOMAXIMO	GOIANIA	NORTE	JARDIM BALNEARIO MEIA PONTE	AV. GENESIO DE LIMA BRITO QD 6 LT.17
36	113593-7	IRANI B. DA SILVEIRA	GOIANIA	NORTE	PARQUE DAS NACOES	RUA NEROPOLIS QD 1 LT.8
36	75810-8	IRIS ANTONIO GODINHO VICENTE	GOIANIA	NORTE	VILA MUTIRAO II	RUA VM. U QD 35 LT.30
36	1382215-2	JALES MACHADO DAS CHAGAS	GOIANIA	NORTE	JARDIM BALNEARIO MEIA PONTE	AV. HORACIO COSTA E SILVA QD 37 LT.1
36	797962-2	JEANY CANDIDA NEMEZIO	GOIANIA	NORTE	RESIDENCIAL MARINGA	RUA CONTORNO QD 8 LT.24
36	55463-4	JOAO DIVINO MACHADO	GOIANIA	NORTE	BAIRRO RODOVIARIO	RUA DA IMPRENSA QD 39 LT.1-2
36	2039873-5	JOAO FILHO MOTA	GOIANIA	NORTE	RESID. RECANTO DO BOSQUE	RUA TROPICAL QD 16 LT.25
36	2042776-0	JOAO FILHO MOTA	GOIANIA	NORTE	RESID. RECANTO DO BOSQUE	RUA TROPICAL QD 16 LT.25
36	1474489-9	JOSE BARBOSA DE ASSIS	GOIANIA	NORTE	SITIO REC. MORADA DO SOL	RUA 1 A QD 13/13 LT.18
36	1786028-8	JOSE BARBOSA DE ASSIS	GOIANIA	NORTE	SITIO REC. MORADA DO SOL	AV. MANGALO QD 13 LT.1
36	98906-1	JOSE BENEDITO DA SILVA	GOIANIA	NORTE	VILA FINSOCIAL	RUA VF. 50 QD 41 LT.21
36	1192578-7	JOSE DOS SANTOS ALVES	GOIANIA	NORTE	JARDIM CURITIBA I	RUA JC. 36 A QD 71 LT.19
36	111922-2	JOSE WILLIS GARCIA	GOIANIA	NORTE	JARDIM BALNEARIO MEIA PONTE	AV. GENESIO DE LIMA BRITO QD 18 LT.8
36	1576473-7	JULIA MARIA FORTALEZA DA SILVA	GOIANIA	NORTE	JARDIM CURITIBA I	RUA JC. 41 QD 84 LT.16
36	378018-0	JURACI MISAEL DOS SANTOS	GOIANIA	NORTE	SITIO REC. MORADA DO SOL	AV. MANGALO QD 94 LT.24
36	173930-1	LINDINALVA PEREIRA B. DA SILVA	GOIANIA	NORTE	JARDIM BALNEARIO MEIA PONTE	AV. HORACIO COSTA E SILVA QD 15 LT.13
36	1336594-0	LUIZ ANTONIO DE MELO	GOIANIA	NORTE	BAIRRO SAO CARLOS	RUA SC. 9 QD 7 LT.10
36	962077-0	LUIZ FERNANDO PEIXOTO	GOIANIA	NORTE	JARDIM BALNEARIO MEIA PONTE	AV. GENESIO DE LIMA BRITO QD 3 LT.1
36	1351154-8	LUZIA JOSE DOS SANTOS	GOIANIA	NORTE	VILA FINSOCIAL	RUA VF. 16 QD 12 LT.1
36	1938454-8	MANOEL MESSIAS BARBOSA	GOIANIA	NORTE	JARDIM BALNEARIO MEIA PONTE	AV. GENESIO DE LIMA BRITO QD 129 LT.7
36	1162689-5	MARCAL FERNANDES MARTINS	GOIANIA	NORTE	SITIO REC. MORADA DO SOL	RUA MARIMAR QD 91 LT.1
36	2005550-1	MARCELO DE SOUZA CORREIA	GOIANIA	NORTE	SITIO REC. MORADA DO SOL	AV. MANGALO QD 13E LT.14
36	1762736-2	MARCIO ROBERTO NOVATO PESSOA ME	GOIANIA	NORTE	BAIRRO AEROVIARIO	AV. ANHANGUERA QD 2 LT.22
36	1847313-0	MARCOS ANTONIO MENDES	GOIANIA	NORTE	RESID. JARDIM COLORADO	RUA CONTORNO QD 21 LT.1/34/35
36	177636-3	MARIA DE LOURDES SILVA	GOIANIA	NORTE	VILA MARIA	RUA JOSE HERMANO QD 4 LT.16
36	1685341-5	MARIA DO CARMO SILVA GONSALVES	GOIANIA	NORTE	BAIRRO FLORESTA	AV. DOS IPES QD 37 LT.26
36	1830458-3	MARIA ROSA FERREIRA	GOIANIA	NORTE	CONJUNTO PRIMAVERA	RUA COMERCIAL QD 32 LT.5
36	1718220-4	MAURO LUCIO DUARTE	GOIANIA	NORTE	BAIRRO AEROVIARIO	RUA 14 QD 3 LT.12/23
36	1100417-7	MIGUEL DA SILVA GARROTE	GOIANIA	NORTE	BAIRRO AEROVIARIO	RUA MARTINHO DO NASCIMENTO QD 6 LT.3
36	1675040-3	MOISES COELHO PORTELA	GOIANIA	NORTE	JARDIM BALNEARIO MEIA PONTE	RUA EDSON DE MOURA PACHECO QD 1 LT.18
36	2275188-2	NCP PARTICIPACOES LTDA - ME	GOIANIA	NORTE	SITIO REC. MORADA DO SOL	AV. MANGALO QD 1 LT.CHAC
36	1539989-3	NILZA ABADIA DE PAULA	GOIANIA	NORTE	JARDIM FONTE NOVA	AV. FONTE NOVA QD 6 LT.3
36	142786-5	ODENIDIA MARIA ATAIDE	GOIANIA	NORTE	BAIRRO RODOVIARIO	RUA MARIA MATOS QD 19 LT.9
36	142871-3	ODENIDIA MARIA ATAIDE	GOIANIA	NORTE	BAIRRO RODOVIARIO	RUA MARIA MATOS QD 19 LT.9
36	40759-3	ORCALINA F.DA SILVA	GOIANIA	NORTE	BAIRRO RODOVIARIO	RUA CARDEAL LEME QD 11 LT.1/15
36	1037089-7	ORLANDO VIANA FERREIRA	GOIANIA	NORTE	VILA MARIA	RUA JOSE HERMANO QD 3 LT.4
36	2005570-6	PAULO BRAZ QUEIROZ MACEDO	GOIANIA	NORTE	VILA MUTIRAO II	AV. DO POVO QD 37 LT.16
36	174639-1	PAULO CESAR DA SILVA	GOIANIA	NORTE	JARDIM BALNEARIO MEIA PONTE	AV. GENESIO DE LIMA BRITO QD 49 LT.21
36	1390028-5	PAULO CESAR DE SOUZA	GOIANIA	NORTE	JARDIM NOVA ESPERANCA	RUA CENTRAL QD 61 LT.20
36	1996681-4	RAINUNDO FERREIRA CAVALCANTE	GOIANIA	NORTE	RESID. RECANTO DO BOSQUE	RUA RB. 4 QD 2 LT.29
36	1276471-0	REGINALDO JOSE DA COSTA	GOIANIA	NORTE	SITIO REC. MORADA DO SOL	RUA DO SERENO QD 132 LT.35
36	1531564-9	RONIS CARLOS FERREIRA DA SILVA	GOIANIA	NORTE	RESIDENCIAL ITALIA	AV. CARRINHO CUNHA QD F LT.27
36	2043222-4	ROSELIA ANDRADE DE SOUSA	GOIANIA	NORTE	JARDIM LIBERDADE	AV. DO POVO QD 70 LT.24
36	1432363-0	SEBASTIAO JOSE DE MOURA	GOIANIA	NORTE	JARDIM BALNEARIO MEIA PONTE	AV. MARIA DE OLIVEIRA SAMPAIO QD 80A LT.10
36	1861149-4	SECRETARIA MUNICIPAL DE SAUDE	GOIANIA	NORTE	VILA MUTIRAO I	RUA VM. S QD 33 LT.ÁREA
36	370632-0	SHIRLEY LOPES FERREIRA	GOIANIA	NORTE	SITIO REC. MORADA DO SOL	AV. MANGALO QD 10A LT.33
36	1744146-3	SILMAR JOSE DE OLIVEIRA	GOIANIA	NORTE	SITIO REC. MORADA DO SOL	RUA DO CREPUSCULO QD 177 LT.2
36	364366-2	SILVIO DIAS DE OLIVEIRA	GOIANIA	NORTE	SITIO REC. MORADA DO SOL	AV. MANGALO QD 7B LT.31
36	242927-6	UABS F ESTRELA DALVA	GOIANIA	NORTE	SITIO REC. ESTRELA DALVA	RUA 16 DE MAIO QD 4B LT.32
36	1086445-8	UABS F - BARRAVENTO	GOIANIA	NORTE	RESIDENCIAL BARRAVENTO	RUA PERCIVAL XAVIER REBELLO QD 20 LT.8
36	857636-0	UABS F - MORADA DO SOL	GOIANIA	NORTE	SITIO REC. MORADA DO SOL	RUA BOREAL QD 188 LT.7
36	835042-6	UABS F / BAIRRO DA VITORIA	GOIANIA	NORTE	BAIRRO DA VITORIA	AV. COMERCIAL QD 31A LT.3
36	1105418-2	UABS F PRIMAVERA	GOIANIA	NORTE	CONJUNTO PRIMAVERA	RUA CP. 38 QD 47 LT.ÁREA
36	855566-4	UABS F RECANTO DO BOSQUE	GOIANIA	NORTE	RESID. RECANTO DO BOSQUE	RUA TROPICAL QD 28 LT.115/11
36	1042017-7	UABS F RECANTO DO BOSQUE	GOIANIA	NORTE	RESID. RECANTO DO BOSQUE	RUA TROPICAL QD 28 LT.114/11
36	144682-7	VALDECI APARECIDO NUNES	GOIANIA	NORTE	SITIO REC. MORADA DO SOL	AV. MANGALO QD 150 LT.16

CÓD. SUBCAT.	CONTA	CLIENTE	CIDADE	GERÊNCIA/DISTRITO	BAIRRO	ENDEREÇO/ LOGRADOURO
36	1039829-5	VALDIVINO DE SOUSA LIMA	GOIANIA	NORTE	PARQUE TREMENDAO	RUA SILVA PRATES QD 190 LT.20
36	57586-0	VALDIVINO FIDELES SOARES	GOIANIA	NORTE	BAIRRO AEROVIARIO	AV. PADRE WENDEL QD 563 LT.12
36	96701-7	VERDIANA APARECIDA CASSEZI	GOIANIA	NORTE	JARDIM NOVA ESPERANCA	RUA CENTRAL QD 120 LT.9
36	2431509-5	VINICIUS VIANA DE ARAUJO	GOIANIA	NORTE	JARDIM NOVA ESPERANCA	RUA CENTRAL QD 50 LT.4
36	1924558-0	WAGNER MENDONCA BARBOSA	GOIANIA	NORTE	BAIRRO AEROVIARIO	RUA DA IMPRENSA QD 40 LT.15
36	101583-4	WALDIVINO JOSE ROSA	GOIANIA	NORTE	JARDIM NOVA ESPERANCA	RUA CENTRAL QD 146 LT.14
36	1077257-0	WELITON LAURENCO DA SILVA	GOIANIA	NORTE	SITIO REC. MORADA DO SOL	RUA DO ORVALHO QD d LT.12
54	151618-3	CENTRO DE SAUDE JD B MEIA PONTE	GOIANIA	NORTE	JARDIM BALNEARIO MEIA PONTE	RUA DOS PARANAENSES QD AREA LT.AREA
54	93646-4	CENTRO DE SAUDE VILA CLEMENTE	GOIANIA	NORTE	VILA CLEMENTE	RUA TAMOIOS QD 6 LT.3 / 4
54	1002694-0	EDMILSON DE PAULA SOARES	GOIANIA	NORTE	RESIDENCIAL BRISAS DA MATA	RUA BM. 27 QD 23 LT.5
54	2327936-2	SECRETARIA MUNICIPAL DE SAUDE	GOIANIA	NORTE	SETOR NOVO PLANALTO	RUA VM. 3E QD 95 LT.APM
54	130955-2	SECRETARIA MUNICIPAL DE SAUDE	GOIANIA	NORTE	VILA MARIA DILCE	RUA 11 DE JUNHO QD 11 LT.15/14
54	1784639-0	SECRETARIA MUNICIPAL DE SAUDE	GOIANIA	NORTE	BAIRRO BOA VISTA	RUA BV. 4 QD 2 LT.AREA
54	48309-5	SECRETARIA MUNICIPAL DE SAUDE	GOIANIA	NORTE	BAIRRO AEROVIARIO	RUA 17 QD AREA LT.AREA
54	1084388-4	UABSF - PSF VILA FINSOCIAL	GOIANIA	NORTE	VILA FINSOCIAL	RUA VF. 18 QD 13 LT.9
54	97120-0	UABSF VILA FINSOCIAL	GOIANIA	NORTE	VILA FINSOCIAL	RUA VF. 18 QD 13 LT.9
55	66785-4	CASA DOS IDOSOS	GOIANIA	NORTE	VILA MUTIRAO I	RUA R QD 33 LT.AREA
55	100431-0	CRECHE ESPIRITA LUZ DO CAMINHO	GOIANIA	NORTE	VILA FINSOCIAL	RUA VF. 100 QD 76 LT.8/26
55	100444-1	GRUPO FRATERNAL DE ASSISTENCIA SOCIAL	GOIANIA	NORTE	VILA FINSOCIAL	RUA VF. 100 QD 76 LT.5
56	127536-4	ASSOCIAÇÃO PROJETO CRIANÇA JESUS DE NAZARÉ	GOIANIA	NORTE	GRANJA CRUZEIRO DO SUL	ACESSO 6 QD P LT.10
56	44547-9	BENEDITO FERREIRA COELHO	GOIANIA	NORTE	VILA AEROPORTO	RUA B QD 14 LT.42
56	147177-5	CASA ESPIRITA DO CAMINHO	GOIANIA	NORTE	JARDIM CURITIBA I	RUA CAMPO GRANDE QD C10 LT.13/14
56	76534-1	CMEI AEROVIARIO I	GOIANIA	NORTE	BAIRRO AEROVIARIO	RUA 14 QD 6 LT.AREA
56	842263-0	CMEI BEIJA FLOR II	GOIANIA	NORTE	BAIRRO SAO CARLOS	RUA SC. 25 QD 83A LT.01/02/
56	105174-1	CMEI CANTINHO DO SABER	GOIANIA	NORTE	SETOR NOVO PLANALTO	AV. DA SEDE QD 88 LT.B
56	162509-8	CMEI CONJUNTO MARIA DILCE	GOIANIA	NORTE	VILA MARIA DILCE	RUA 11 DE JUNHO QD 11 LT.44543
56	821062-4	CMEI DA BOA PROVIDENCIA	GOIANIA	NORTE	BAIRRO BOA VISTA	RUA BV. 18 QD 30 LT.43862
56	115539-3	CMEI FINSOCIAL II	GOIANIA	NORTE	VILA FINSOCIAL	RUA VF. 86 QD 49 LT.AREA
56	1382393-0	CMEI JARDIM CURITIBA II	GOIANIA	NORTE	JARDIM CURITIBA II	RUA JC. 46 QD 56 LT.2
56	110936-7	CMEI JARDIM LIBERDADE	GOIANIA	NORTE	JARDIM LIBERDADE	RUA VM. B5 QD 62 LT.AREA
56	103295-0	CMEI JARDIM NOVA ESPERANCA	GOIANIA	NORTE	JARDIM NOVA ESPERANCA	AV. COMERCIAL QD 50 LT.17
56	1105419-0	CMEI JARDIM PRIMAVERA	GOIANIA	NORTE	CONJUNTO PRIMAVERA	RUA CP. 37 QD 48 LT.2
56	110207-9	CMEI JD.BALNEARIO M.PONTE	GOIANIA	NORTE	JARDIM BALNEARIO MEIA PONTE	AV. MILAO QD LT.
56	115543-1	CMEI JOAO VAZ	GOIANIA	NORTE	VILA JOAO VAZ	RUA VITORIA QD 25 LT.AREA
56	1278326-9	CMEI RESIDENCIAL ITAMARACA	GOIANIA	NORTE	RESIDENCIAL ITAMARACA	RUA RIT. 13 QD AREA LT.CRECHE
56	94549-8	CMEI SETOR AEROVIARIO II-NAC	GOIANIA	NORTE	BAIRRO AEROVIARIO	RUA 4 QD AREA LT.AREA
56	136267-4	CMEI SETOR PROGRESSO	GOIANIA	NORTE	VILA CLEMENTE	RUA DOS XAVANTES QD 7 LT.1
56	115540-7	CMEI VILA FINSOCIAL	GOIANIA	NORTE	VILA FINSOCIAL	RUA VF. 41 QD 34 LT.08/14
56	1327379-5	CMEI VILA MUTIRAO	GOIANIA	NORTE	VILA MUTIRAO I	RUA VM. J QD 15 LT.FTE Q
56	1303726-9	CMEI- RECANTO DO BOSQUE	GOIANIA	NORTE	RESID. RECANTO DO BOSQUE	RUA RB. 4 QD APM LT.17
56	1339573-4	CMEI- VILA MUTIRAO II	GOIANIA	NORTE	VILA MUTIRAO II	RUA VM. U QD 38 LT.AREA
56	100431-0	CRECHE ESPIRITA LUZ DO CAMINHO	GOIANIA	NORTE	VILA FINSOCIAL	RUA VF. 100 QD 76 LT.8/26
56	1485327-2	GRUPO DE EDIFICACAO ESPIRITA	GOIANIA	NORTE	SITIO REC. ESTRELA DALVA	RUA 18 DE OUTUBRO QD 8 LT.7
56	920815-1	LAR BENEFICIENTE ADOLFINO GUIMARAES	GOIANIA	NORTE	JARDIM CURITIBA III	RUA JC. 48 QD C13 LT.1 / 2
56	115541-5	NAC-VILA FINSOCIAL	GOIANIA	NORTE	VILA FINSOCIAL	RUA VF. 66 QD 49 LT.AREA
56	50173-5	NUCLEO DE ASS. EV. A. R. AMARAL	GOIANIA	NORTE	BAIRRO EPLANADA DO ANICUNS	RUA DOS FERROVIARIOS QD 25 LT.14/15
56	359704-0	OBRAS SOCIAIS CTO.ESP.CRECHE VO MARIA DE NAZARETH	GOIANIA	NORTE	JARDIM CURITIBA IV	AV. DO POVO QD AREA LT.FTE QD B1
56	842178-1	OBRAS SOCIAIS GP.ESP.REGION. CASA DOS BENEFICIOS	GOIANIA	NORTE	BAIRRO SAO CARLOS	RUA SC. 35 QD 82 LT.CRECHE
56	108206-0	POLLYANA THAIS MARTINS SERAFIM	GOIANIA	NORTE	BAIRRO CAPUAVA	RUA PEDRO ARAUJO LIMA QD AREA LT.AREA
56	1635191-6	SECRETARIA MUNICIPAL DE EDUCACAO	GOIANIA	NORTE	RESIDENCIAL HUGO MORAES	RUA HM. 10 QD APM7 LT.AREA
56	1787099-2	SECRETARIA MUNICIPAL DE EDUCACAO	GOIANIA	NORTE	PARQUE TREMENDAO	RUA ANTONIO ELIAS DE SOUZA QD 201 LT.11
56	2119132-8	SECRETARIA MUNICIPAL DE EDUCACAO	GOIANIA	NORTE	JARDIM CURITIBA III	RUA JC. 54 QD LT.APM32
56	54642-9	SECRETARIA MUNICIPAL DE EDUCACAO	GOIANIA	NORTE	BAIRRO RODOVIARIO	RUA DOS MISSIONARIOS QD 34 LT.14/15
60	1282621-9	27° CIPM	GOIANIA	NORTE	RESIDENCIAL ITAMARACA	RUA SP. 19 QD 13 LT.AREA
60	834878-2	2A CIA DA POLICIA MILITAR	GOIANIA	NORTE	BAIRRO DA VITORIA	RUA A. 20 QD 46 LT.14
60	1193958-3	BANCO DO POVO	GOIANIA	NORTE	JARDIM CURITIBA I	AV. DO POVO QD C10 LT.11
60	66480-4	CEMITERIO JD. SAUDADE	GOIANIA	NORTE	GRANJA CRUZEIRO DO SUL	AV. MARECHAL RONDON QD AREA LT.AREA
60	49532-8	CENTRO COMUN. EPLANADA DO ANICUNS	GOIANIA	NORTE	BAIRRO EPLANADA DO ANICUNS	AV. TIROL QD 2 LT.AREA
60	1182587-1	CMEI - SARA E REBECA	GOIANIA	NORTE	JARDIM LIBERDADE	RUA VM. S QD C LT.C1
60	1358329-8	COL. EST. PROF. GENESCO FERREIRA BRETA	GOIANIA	NORTE	RESID. RECANTO DO BOSQUE	RUA DO BOSQUE QD APM LT.3
60	1358329-8	COL. EST. PROF. GENESCO FERREIRA BRETA	GOIANIA	NORTE	RESID. RECANTO DO BOSQUE	RUA DO BOSQUE QD APM LT.3
60	106060-0	COMURG-CIA.DE URBANIZACAO DE GOIANIA	GOIANIA	NORTE	BAIRRO CAPUAVA	RUA MARILIA DE DIRCEU QD 28 LT.19
60	2007224-4	COMURG-CIA.DE URBANIZACAO DE GOIANIA	GOIANIA	NORTE	VILA MARIA	RUA JOSE HERMANO QD 5F LT.19
60	2109159-5	CONDOMINIO SHOPPING CENTER CERRADO	GOIANIA	NORTE	BAIRRO AEROVIARIO	AV. INDUSTRIAL QD 582 LT.AREA
60	2504068-5	FILGUEIRA E FILGUEIRA LTDA-ME	GOIANIA	NORTE	PARQUE DAS FLORES	RUA FL. 36 QD APM02 LT.APM02
60	133431-0	JOAO FRANCISCO FILHO	GOIANIA	NORTE	SITIO REC. MORADA DO SOL	AV. MANGALO QD 16 LT.156
60	98403-5	OI S/A	GOIANIA	NORTE	VILA FINSOCIAL	RUA VF. 32 QD 27 LT.28-29
60	111412-3	POLICIA CIVIL DO ESTADO DE GOIAS	GOIANIA	NORTE	JARDIM BALNEARIO MEIA PONTE	AV. GENESIO DE LIMA BRITO QD 131 LT.9
60	7103-0	SANEAGO DISTRITO NORTE	GOIANIA	NORTE	VILA ANA MARIA	RUA 2 QD 12 LT.AREA
60	168174-5	SEBASTIAO FERNANDES DA SILVA	GOIANIA	NORTE	JARDIM CURITIBA III	AV. DO POVO QD 117A LT.36
60	142653-2	SECRETARIA DA SEG.PUBLICA E JUSTICA DE GOIAS.	GOIANIA	NORTE	VILA FINSOCIAL	RUA VF. 42 QD 34 LT.15
60	1335288-1	SECRETARIA DA SEG.PUBLICA E JUSTICA DE GOIAS.	GOIANIA	NORTE	JARDIM CURITIBA II	RUA JC. 26 QD LT.AREA
60	60934-0	SECRETARIA MUNICIPAL DE ASSISTENCIA SOCIAL	GOIANIA	NORTE	BAIRRO EPLANADA DO ANICUNS	RUA DOS FERROVIARIOS QD 23 LT.10
60	811264-9	SECRETARIA MUNICIPAL DE EDUCACAO	GOIANIA	NORTE	RESID. JARDIM COLORADO	RUA SC.15 QD 30 LT.32
60	1552290-3	SECRETARIA MUNICIPAL DE EDUCACAO	GOIANIA	NORTE	BAIRRO DA VITORIA	RUA A. 7 QD LT.APM6

CÓD. SUBCAT.	CONTA	CLIENTE	CIDADE	GERÊNCIA/DISTRITO	BAIRRO	ENDEREÇO/ LOGRADOURO
60	1861149-4	SECRETARIA MUNICIPAL DE SAÚDE	GOIANIA	NORTE	VILA MUTIRAO I	RUA VM. S QD 33 LT.ÁREA
60	1346346-2	SECRETARIA MUNICIPAL MEIO AMBIENTE	GOIANIA	NORTE	JARDIM CURITIBA III	AV. DO ORIENTE QD. LT.
60	1106570-2	UABSF BRISA DA MATA	GOIANIA	NORTE	RESIDENCIAL BRISAS DA MATA	RUA BM. 10 QD 21 LT.62
60	1106570-2	UABSF BRISA DA MATA	GOIANIA	NORTE	RESIDENCIAL BRISAS DA MATA	RUA BM. 10 QD 21 LT.62
61	169055-8	BATALHAO DO CORPO DE BOMBEIROS	GOIANIA	NORTE	BAIRRO AEROVARIARI	RUA 18 QD 2 LT.6
61	240937-2	BATALHAO RODOVIARIO GO.	GOIANIA	NORTE	BAIRRO AEROVARIARI	RUA 7 QD 30 LT.1/19
63	6432-7	ESTAÇÃO DO DERGOI/METROBUS	GOIANIA	NORTE	BAIRRO RODOVIARIO	AV. ANHANGUERA QD ÁREA LT.ÁREA
63	875978-2	MÁIA E BORBA S/A	GOIANIA	NORTE	BAIRRO AEROVARIARI	RUA 13 QD ÁREA LT.ÁREA
63	1530446-9	METROBUS / ESTAÇÃO ANICUNS	GOIANIA	NORTE	BAIRRO ESPLANADA DO ANICUNS	AV. ANHANGUERA QD FT.12 LT.
63	1530535-0	METROBUS / PLATAFORMA CAPUAVA	GOIANIA	NORTE	BAIRRO CAPUAVA	AV. ANHANGUERA QD FTE QD 02 LT.
63	1530537-6	METROBUS TRANSPORTE COLETIVO S.A.	GOIANIA	NORTE	BAIRRO CAPUAVA	AV. ANHANGUERA QD ESTAÇÃO IQUEGO LT.
63	1530457-4	METROBUS TRANSPORTE COLETIVO S.A.	GOIANIA	NORTE	BAIRRO RODOVIARIO	AV. ANHANGUERA QD FT.16A LT.
63	1248245-5	TERMINAL RECANTO DO BOSQUE	GOIANIA	NORTE	RESID. RECANTO DO BOSQUE	RUA DO BOSQUE QD. LT.FTE QD 1
70	133342-9	BATALHAO DE POLICIA FLORESTAL	GOIANIA	NORTE	JARDIM CURITIBA III	AV. DO POVO QD AREA LT.AREA
12	88612-2	ANTONIO BERNARDES DE MORAIS	GOIANIA	OESTE	SETOR SUDOESTE	RUA C. 56 N°. Qd.: 92 Lt.: 15
12	1363578-6	ARIVALDO FERREIRA ARRAES JUNIOR	GOIANIA	OESTE	RESIDENCIAL CIDADE VERDE	RUA 2 C N°. Qd.: 4C Lt.: 27
12	2273174-1	FRANCISCO MAXIMIANO ALVES DA SILVA	GOIANIA	OESTE	RESIDENCIAL FONTE DAS AGUAS	RUA RIO PARANAIBA N°. Qd.: 7 Lt.: 11
12	1309535-8	LUCIENE SILVA DOS SANTOS TAVARES	GOIANIA	OESTE	JARDIM SAO JOSE	RUA MONSENHOR PRIMO VIEIRA N°. Qd.: 45 Lt.: 26
12	1640879-9	THIAGO PEREIRA DE SOUSA	GOIANIA	OESTE	CIDADE JARDIM	PCA. JOQUEY CLUB N°. Qd.: ÁREA Lt.: ÁREA
13	1660617-5	CONDOMINIO PORTAL SUL SHOPPING	GOIANIA	OESTE	JARDINS LISBOA	AV. INDEPENDENCIA AREA LT 02
16	57723-5	ADALCIM PEDROSA DOS SANTOS	GOIANIA	OESTE	VILA SANTO AFONSO	RUA LIBERDADE QD 01 LT03
16	86900-7	YARA MEIRELES DE PAULA	GOIANIA	OESTE	JARDIM PLANALTO	RUA SAO CARLOS QD 20 LT 04
16	73487-0	CENTRO TECNOLOGICO CAMBURY LTDA	GOIANIA	OESTE	SETOR SOL NASCENTE	RUA C. 7 QD 08 LT 1/18
16	58268-9	JOSEMAR GUILARDE	GOIANIA	OESTE	CONJUNTO VERA CRUZ	AV. SENADOR CANEDO QD CL 12 L/T ¼
16	2463986-9	JFG CÂMPUS GOIÂNIA OESTE	GOIANIA	OESTE	SETOR RECREIO FUNC. PUBLICO	RUA FP. 31 AREA QUINHÃO 1
16	86281-9	ABCE ASSISTENCIA BENEFICIENTE E CUL	GOIANIA	OESTE	SETOR SUDOESTE	RUA C. 65, QD. 112, LT. 5
16	1468599-0	ABCE ASSISTENCIA BENEFICIENTE E CUL	GOIANIA	OESTE	SETOR SUDOESTE	RUA C. 67, QD. 112, LT. 13/16
16	91406-1	AFRANIO MARTINS DA SILVA	GOIANIA	OESTE	SETOR SUDOESTE	RUA C. 40, QD. 117, LT. 3
16	110821-2	AGETUL-AG.MUN. TUR. EVENTOS E LAZER	GOIANIA	OESTE	CONJUNTO MORADA NOVA	RUA LUIZ PEREIRA QD.72A LT.AREA FT.A QD77A LT4
16	1458419-0	AGNALDO VERISSIMO DE ALMEIDA	GOIANIA	OESTE	RESIDENCIAL PETROPOLIS	AV. DAS BANDEIRAS N°. c-4 Qd.: 2 Lt.: 16 CASA-4
16	1079872-2	ALINE ALMEIDA PRATA PINTO	GOIANIA	OESTE	BAIRRO ANHANGUERA	RUA CASSIMIRO DE ABREU, QD. 3, LT. 18
16	41444-1	AMIR ABRAHAO JUNIOR	GOIANIA	OESTE	CONJUNTO GUADALAJARA	RUA SANTA ROSA N°. Qd.: ÁREA Lt.: FT. QD.08
16	806673-6	ANAIR BORGES RIBEIRO	GOIANIA	OESTE	PARQUE DOS BURITIS	RUA TRINIDADE N°. Qd.: 9 Lt.: 13
16	112930-9	ANGELA MARIA DE ALMEIDA	GOIANIA	OESTE	CIDADE JARDIM	RUA JOSE DE ALENCAR QD.214 LT.02
16	1155660-9	ANTONIO CESAR MACHADO DE BARROS	GOIANIA	OESTE	JARDIM PRESIDENTE	RUA AL. PRES. BALDOMIR, QD. CHAC. LT. CHAC-8
16	1181114-5	ANTONIO CESAR MACHADO DE BARROS	GOIANIA	OESTE	JARDIM PRESIDENTE	RUA AL. PRES. BALDOMIR, QD. CHAC. LT. CHAC-8
16	78199-1	ARAO GUIMARAES PRUDENTE	GOIANIA	OESTE	CIDADE JARDIM	RUA ITUMBARIA QD.149 LT.18
16	2321475-9	ARLETE GOMES CABRAL	GOIANIA	OESTE	SETOR FAICALVILLE	RUA F. 40 N°. Qd.: 56 Lt.: 21/23
16	132932-4	ASS.BRAS.DE ODONT. SECCAO DE GOIAS	GOIANIA	OESTE	JARDIM EUROPA	RUA FLORENCA, QD. 23, LT. 8/9/10
16	1275029-8	ASSOC PAIS EXCEP GOTA DE ORGULHO	GOIANIA	OESTE	BAIRRO ANHANGUERA	RUA MACHADO DE ASSIS APEGO/FRT.QD.8
16	1664553-7	BENEVIDES MARIANO FELISBERTO	GOIANIA	OESTE	JARDIM VILA BOA	RUA DOS BURITIS N°. Qd.: 53 Lt.: 6
16	2120372-5	BENILZA DE SOUSA VIEIRA	GOIANIA	OESTE	JARDIM SAO JOSE	AV. GERCINA B. TEIXEIRA QD.01 LT.33
16	1096670-6	C. E. RIO FORMOSO	GOIANIA	OESTE	CONDOMINIO RIO FORMOSO	RUA MIGUEL DO CARMO N°. Itq15 Qd.: ÁREA Lt.: ÁREA
16	1566520-8	CENTRO DE INT. PROVISÓRIA - CIP	GOIANIA	OESTE	JARDIM EUROPA	RUA LEONARDO DA VINCI N°. Qd.: 52/53
16	377706-5	CENTRO EDUCACIONAL DOCE MEL	GOIANIA	OESTE	PARQUE OESTE INDUSTRIAL	RUA DAS MAGNOLIAS QD.113 LT.22
16	32797-2	CENTRO EDUCACIONAL NOVO HORIZONTE	GOIANIA	OESTE	VILA NOVO HORIZONTE	RUA C. 24 QD.65 LT.4/5/6
16	114968-7	CESIO SOUZA MACHADO	GOIANIA	OESTE	SETOR SANTOS DUMONT	RUA CEL. JOAQUIM LUCIO QD.01 LT.08
16	2335141-1	CLAUDIO CEZAR DE MORAES E SILVA	GOIANIA	OESTE	JARDIM ATLANTICO	RUA IPANEMA N°. Qd.: 28 Lt.: 9
16	133840-4	LIVIA DA MATA PEDROSA SOARES	GOIANIA	OESTE	VILA AURORA OESTE	RUA SAO SEBASTIAO QD 101 LT 14/16
16	134166-9	SAMUEL ALVES COUTINHO	GOIANIA	OESTE	CONJUNTO VERA CRUZ	RUA VC. 50 QD 107 LT 16
16	134199-5	WALERIA CRISTINA ASSUNCAO MACENA LU	GOIANIA	OESTE	CONJUNTO VERA CRUZ	RUA VC. 50 QD 108 LT 17
16	139390-1	RP EDUCAÇÃO FUNDAMENTAL E MEDIO LTD	GOIANIA	OESTE	CIDADE JARDIM	RUA JAIME VILHENA QD 106 LT 21
16	177914-1	COLEGIO JOAO ALVES GOES LTDA	GOIANIA	OESTE	CONJUNTO VERA CRUZ	RUA MANOEL BANDEIRA QD 30 LT4/6
16	801794-8	SEBASTIAO CALZADA MACHADO	GOIANIA	OESTE	PARQUE OESTE INDUSTRIAL	AV. AMERICANO DO BRASIL QD 143 LT 05
16	1018189-0	JERONIMO GERVASIO DE MOURA	GOIANIA	OESTE	VILA ROSA	RUA VERA CRUZ QD 10 LT 04A
16	1155618-8	METODO EMPREEND.EDUCACIONAIS LTDA	GOIANIA	OESTE	JARDIM PLANALTO	RUA SAO BARTOLOMEU QD 39 LT 1/2/23
16	1441000-1	GERUZA GALIZA DA SILVA PEREIRA	GOIANIA	OESTE	JARDIM SAO JOSE	RUA PROFESSOR JOSE LUCIANO QD 07 LT25
16	1507319-0	ASSOC .RELIGIOSA E BENEF. JESUS MAR	GOIANIA	OESTE	SETOR FAICALVILLE	RUA F. 29 QD 149 LT 1/23
16	106782-5	ADLAI EDUARDO MELO PRADO	GOIANIA	OESTE	JARDIM ANA LUCIA	RUA UBERLANDIA QD 24 LT 10
16	151839-9	MARCIO LEANDRO CAVENAGHI	GOIANIA	OESTE	PARQUE OESTE INDUSTRIAL	AV. AMERICANO DO BRASIL QD 143 LT 16
16	373905-8	CLEUBSON NESTOR VASCONCELOS	GOIANIA	OESTE	PARQUE OESTE INDUSTRIAL	RUA DOS GERANIOS QD.113 LT.21
16	1244650-5	CMEI ALPHAVILLE	GOIANIA	OESTE	RESIDENCIAL ALPHAVILLE	RUA VIA ALPHA. 24 QD.AREA LT.AREA FT.QD.20
16	1616536-5	CMEI CENTRO MUNICIPAL DE EDUCAÇÃO	GOIANIA	OESTE	RESIDENCIAL BUENA VISTA	RUA JOAO AMORELLI QD.AREA LT.APM-1 FTE.QD.19 LT.12
16	69735-4	COL. EST. CULTURA E COOPERATIVISMO	GOIANIA	OESTE	CONJUNTO CASTELO BRANCO	RUA LEOPOLDINO AZEVEDO QD.AREA. LT.AREA
16	1982100-0	COL.ESPERANÇA	GOIANIA	OESTE	VILA RIZZO	RUA TIMBAUBA QD.04 LT.4/5/9A12
16	29498-5	COLEGIO ESSENCIAL LTDA-EPP.	GOIANIA	OESTE	VILA UNIAO	AV. DOS ALPES. QD. 56, LT. 1/2
16	52954-0	COLEGIO EST. CARLOS ALBERTO DE DEUS	GOIANIA	OESTE	BAIRRO NOSSA SRA DE FATIMA	RUA LIBERO BADARO QD.22 AREA
16	55222-4	COLEGIO EST. DOMINGOS BATISTA ABREU	GOIANIA	OESTE	CONJUNTO VERA CRUZ	RUA VC. 6 AREA FTE QD.8 LT.9
16	1285025-0	COLEGIO EST.BENEDITO LUCIMAR	GOIANIA	OESTE	JARDIM MARQUES DE ABREU	RUA DONA NINFA SILVA DE ABREU QD.AREA LT.AREA FTE.QD.1 LT.6
16	108229-9	COLEGIO ESTADUAL ALBERT SABIN	GOIANIA	OESTE	JARDIM PETROPOLIS	RUA AL. CORCOVADO QD.7 LT.AREA
16	851100-4	COLEGIO ESTADUAL DO JARDIM VILA BOA	GOIANIA	OESTE	JARDIM VILA BOA	RUA PAOLA NEY. QD.AREA. FTE. QD.59
16	90115-6	COLEGIO ESTADUAL DO ST SUDOESTE	GOIANIA	OESTE	SETOR SUDOESTE	RUA C. 75 QD.AREA
16	2017922-7	COLEGIO ESTADUAL EDMUNDO PINHEIRO	GOIANIA	OESTE	BAIRRO SAO FRANCISCO	RUA SANTA MARIA QD.AREA LT.AREA FTE.QD.23 LT.7
16	830490-4	COLEGIO ESTADUAL MADRE GERMANA	GOIANIA	OESTE	SETOR MADRE GERMANA II	RUA SAO MATEUS.QD AREA
16	990472-7	COLEGIO ESTADUAL VILAS LOBOS	GOIANIA	OESTE	SETOR GARAVELO B	RUA 6 B QD.51 LT.AREA

CÓD. SUBCAT.	CONTA	CLIENTE	CIDADE	GERÊNCIA/ DISTRITO	BAIRRO	ENDEREÇO/ LOGRADOURO
16	112941-4	COLEGIO PROGRESSIVO	GOIANIA	OESTE	CIDADE JARDIM	RUA PADRE TOLEDO DE MELO QD.215 LT.2A6E19
16	1430208-0	COLEGIO PROGRESSIVO EMPREENDIMENTO	GOIANIA	OESTE	CIDADE JARDIM	RUA DOMINGOS A. VIEIRA QD.215 LT.2A6E19
16	176319-9	CONSTRUTORA E INCORPORADOR CERQUEIR	GOIANIA	OESTE	SETOR CELINA PARK	RUA CP. 22 N°. Qd.: CP22 LT.: 17
16	107243-9	CTO.DE ED.COM.DE MENINAS E MENINOS	GOIANIA	OESTE	SETOR SANTOS DUMONT	RUA 15 QD.2 LT.16
16	1505026-2	CTO.ESPÍRITA CAMINHAIROS DE JESUS	GOIANIA	OESTE	RESIDENCIAL ITAIPU	RUA DAS VIOLETAS QD.CHAC LT.27
16	1636348-5	DARIANE ALVES COSTA XAVIER	GOIANIA	OESTE	RESIDENCIAL BUENA VISTA	RUA JUAREZ AMORELLI QD.58 LT.37
16	140764-3	DEGRAUS CENTRO DE ESTUDOS	GOIANIA	OESTE	VILA UNIAO	AV. DOS ALPES, QD. 56. LT.1/2
16	1457074-2	DELCIDES FERREIRA DA CUNHA	GOIANIA	OESTE	SETOR SUDOESTE	RUA C. 50, QD. 89, LT. 12
16	87329-2	DEUSAIDE STIVAL JARDINI	GOIANIA	OESTE	CIDADE JARDIM	RUA ITAUCU QD.69 LT.9/10
16	119912-9	DIVINO FERREIRA CONCEICAO	GOIANIA	OESTE	SETOR SANTOS DUMONT	RUA 20, QD.45 LT.16
16	1120840-3	E.E.MARIA DE FATIMA SANTANA	GOIANIA	OESTE	CONDOMINIO DAS ESMERALDAS	RUA 24 QD.AREA FRT.QD.34.LT.11
16	1001017-3	E.E.PROF.SEBASTIAO FRANCA	GOIANIA	OESTE	JARDIM PRESIDENTE	RUA CLEVELAND QD.38 LT.8
16	1294248-0	E.M. HONESTINO M. GUIMARAES	GOIANIA	OESTE	CONDOMINIO ARITANA	RUA PROF. JOSE FERREIRA QD.7 LT.1A11
16	117654-4	E.M.DONA ANGELINA PUCCI LIMONGI	GOIANIA	OESTE	SETOR SANTOS DUMONT	RUA 7 QD.AREA LT.FT.50 HIP.01RUA-26
16	1636446-5	EDSON RAMOS DE SOUZA	GOIANIA	OESTE	RESIDENCIAL BUENA VISTA	RUA VICENTE RODRIGUES QD.12 LT.19
16	70066-5	EDUCANDARIO RAINHA DA PAZ (008)	GOIANIA	OESTE	VILA UNIAO	RUA U. 54 QD.AREA
16	132812-3	EDUCANDARIO CAMINHO SUAVE	GOIANIA	OESTE	JARDIM VILA BOA	RUA PRUDENTE DE MORAIS QD.51 LT.8/9/10/11
16	1355924-9	ELDMAR MARCOLINO GOMES	GOIANIA	OESTE	SETOR CELINA PARK	RUA CP. 10 QD.CP10 LT.01
16	1238288-4	ELIANE MARIA DE OLIVEIRA	GOIANIA	OESTE	JARDIM EUROPA	RUA AUSTRIA N°. c-1 Qd.: 137 Lt.: 2
16	1724503-6	ELIZABETH GOMES MIRANDA SOARES	GOIANIA	OESTE	SETOR CELINA PARK	RUA CP. 22 QD.CP20 LT.2
16	1294258-8	ELVIS JOSE DOS SANTOS	GOIANIA	OESTE	JARDIM SAO JOSE	RUA IRMA LAURA CHAER N°. Qd.: 30 Lt.: 5
16	1239201-4	EM DR. NICANOR DE ASSIS ALBERNAZ	GOIANIA	OESTE	RESIDENCIAL ALPHAVILLE	RUA VIA ALPHA. 14 QD.6 LT.AREA
16	155137-0	EM OLEGARIO MOREIRA BORGES	GOIANIA	OESTE	SETOR FAICALVILLE	RUA F. 4 QD. AREA LT.AREA FTE.QD.30
16	62426-8	EM OSTERNO POTENCIANO E SILVA	GOIANIA	OESTE	VILA SANTA TEREZA	RUA 11 QD.P.AREA C-6
16	164780-6	EM PROF. DEUSHAYDES R. DE OLIVEIRA	GOIANIA	OESTE	SETOR CELINA PARK	RUA CP. 26 QD.CP26 LT.AREA
16	49639-1	EM PROF. PERCIVAL XAVIER REBELO	GOIANIA	OESTE	VILA NOVO HORIZONTE	RUA B. 16 QD.AREA LT.AREA -1
16	50214-6	EM PROF. PERCIVAL XAVIER REBELO	GOIANIA	OESTE	VILA NOVO HORIZONTE	RUA B. 16 QD.AREA LT.AREA
16	102054-4	EM PROF. SALMON GOMES FIGUEIREDO	GOIANIA	OESTE	BAIRRO IPIRANGA	RUA SAO DOMINGOS QD.AREA LT.AREA
16	126719-1	EMTI - GEORGETA R.DUARTE	GOIANIA	OESTE	VILA MAUA	RUA GEN. CUNHA MATOS QD.27
16	992669-0	ESC.MUNIC.ARAO F. DE OLIVEIRA	GOIANIA	OESTE	SETOR DAS NACOES	AV. LA PAZ QD.AREA LT.AREA FTE.QD.9
16	170328-5	ESCOLA ADVENTISTA DO JARDIM EUROPA	GOIANIA	OESTE	JARDIM PLANALTO	RUA SANTA EFIGENIA, QD. 44. LT. 27A30
16	1244634-3	ESCOLA AQUARELA	GOIANIA	OESTE	CONJUNTO PARQUE SANTA RITA	RUA SR. 17 QD.5A LT.04
16	55637-8	ESCOLA ATOS	GOIANIA	OESTE	CIDADE JARDIM	RUA DIVINO OLIVEIRA QD.81 LT. ÁREA
16	999689-3	ESCOLA CAMINHO P/ O FUTURO LTDA	GOIANIA	OESTE	SETOR SANTA RITA	AV. SAO LUIZ. QD. 4. LT. 11/2
16	56680-2	ESCOLA CANTINHO FELIZ LTDA	GOIANIA	OESTE	CONJUNTO MORADA NOVA	RUA URUQUQ QD.68A LT.3
16	52203-1	ESCOLA DE 1 GRAU ANTONIO R.G.FROTA	GOIANIA	OESTE	CIDADE JARDIM	RUA JOSE HONORATO N°. Qd.: ÁREA LT.: ÁREA
16	88867-2	ESCOLA DE 1 GRAU MEU CAMINHO	GOIANIA	OESTE	SETOR SUDOESTE	RUA C. 55, QD. 74, LT. 11/16/17
16	70281-1	ESCOLA EST. EDMUNDO ROCHA V.C.II	GOIANIA	OESTE	CONJUNTO VERA CRUZ	RUA LEOPOLDO DE BULHOES N°. Qd.: ÁREA LT.: ÁREA
16	60585-9	ESCOLA EST. SENADOR TEOTONIO VILELA	GOIANIA	OESTE	CONJUNTO VERA CRUZ	RUA SENADOR CANEDO QD.AREA LT.AREA
16	30831-5	ESCOLA EST.1G.CULT.E COOPERATIVISMO	GOIANIA	OESTE	CONJUNTO CASTELO BRANCO	RUA LEOPOLDINO AZEVEDO QD.AREA LT.AREA
16	95658-9	ESCOLA ESTADUAL DONA ANA RASSI	GOIANIA	OESTE	SETOR SUDOESTE	RUA C. 67 QD.125 AREA FTE.QD.113
16	151299-4	ESCOLA ESTADUAL JARDIM EUROPA	GOIANIA	OESTE	JARDIM EUROPA	RUA PIZA QD.AREA LT.AREA FTE.QD.11 LT.14
16	1590941-7	IVANIA LUIZA BARBACENA	GOIANIA	OESTE	SETOR SUDOESTE	RUA C. 91 QD. 174 LT. 02
16	1666249-0	WAGNER MARTINS	GOIANIA	OESTE	LOTEAMENTO MOINHO DOS VENTOS	RUA MDV. 11 QD 26 LT. 40
16	2256378-4	ESCOM. ENG. E CONST. E COMERCIO LTD	GOIANIA	OESTE	JARDIM EUROPA	RUA BERLIM QD.AREA LT.AREA
16	2420375-0	TAINARA MACEDO SANTOS	GOIANIA	OESTE	RESIDENCIAL BUENA VISTA	AV. VICENTE RODRIGUES QD 12 LT 05
16	2640575-0	DANIELLY CRISTIANE DE SOUSA SILVA	GOIANIA	OESTE	LOTEAMENTO MOINHO DOS VENTOS	RUA MDV. 1 QD 10 LT 11/12
16	2628675-0	IRISMAR BUENO DA SILVA	GOIANIA	OESTE	SETOR FAICALVILLE	AL. GILSON ALVES DE SOUSA QD 152 LT 01A 15
16	77519-3	ESCOLA ESTADUAL NOVO HORIZONTE	GOIANIA	OESTE	VILA NOVO HORIZONTE	RUA AL. DAS PALMEIRAS QD.51A
16	77408-1	ESCOLA ESTADUAL SOLON AMARAL	GOIANIA	OESTE	CONJUNTO VERA CRUZ	AV. ARGENTINA MONTEIRO QD.AREA LT.AREA
16	1393524-0	ESCOLA INOVACAO LTDA	GOIANIA	OESTE	CONDOMINIO DAS ESMERALDAS	RUA 86, QD. 59, LT. 5A10
16	1899459-8	ESCOLA INOVACAO LTDA	GOIANIA	OESTE	CONDOMINIO DAS ESMERALDAS	RUA 43, QD. 59, LT. 5A10
16	1212669-1	ESCOLA M. DOM FERNANDO	GOIANIA	OESTE	RESIDENCIAL GOIANIA VIVA	RUA AL. PARQUE TAQUARAL QD 48 LT AREA
16	793690-7	ESCOLA MOMENTOS DO SABER	GOIANIA	OESTE	SOLANGE PARK I	RUA BENEDITO CANDIDO PEREIRA QD.19 LT.9/10
16	124589-9	ESCOLA MU LIONS C.BANDEIRANTES(082)	GOIANIA	OESTE	BAIRRO GOIA	PRACA DA BANDEIRA QD.30 PRAÇA
16	66766-8	ESCOLA MUN. ARCEB. DOM EMANUEL(022)	GOIANIA	OESTE	VILA AURORA	RUA 1. QD.21 LT.160E162
16	565364-9	ESCOLA MUN. CESAR DA CUNHA BASTO	GOIANIA	OESTE	SOLANGE PARK I	RUA BENEDITO CANDIDO PEREIRA QD 26 LT AREA
16	118837-2	ESCOLA MUN. DEP.JAMEL CECILIO (036)	GOIANIA	OESTE	JARDIM VILA BOA	RUA DOM PEDRO I QD.AREA LT.AREA. FRENTE QD 58
16	119015-6	ESCOLA MUN. EVA V. DE ALMEIDA (047)	GOIANIA	OESTE	VILA ALVORADA	RUA TURIM QD.20 LT.AREA
16	125554-1	ESCOLA MUN. FREI N. CONFALONI (056)	GOIANIA	OESTE	VILA UNIAO	RUA U. 64 QD.AREA LT.AREA
16	57650-6	ESCOLA MUN. GERALDA DE AQUINO (058)	GOIANIA	OESTE	CIDADE JARDIM	RUA ANTONIO LIZITA FT.17
16	1120194-0	ESCOLA MUN. MONTEIRO LOBATO	GOIANIA	OESTE	ORIENTE VILLE	RUA CONCEICAO PEREIRA CARMONA QD.10 LT.AREA
16	114482-0	ESCOLA MUN. PEDRO G. DE MENEZES(105)	GOIANIA	OESTE	VILA REGINA	RUA MANOEL SILVA QD.8 LT.1
16	35209-8	ESCOLA MUN. PEDRO X. TEIXEIRA(106)	GOIANIA	OESTE	CONJUNTO CACHOEIRA DOURADA	RUA D. 28 AREA FTE QD.24
16	164953-1	ESCOLA MUN. RESIDENCIAL MONTE CARLO	GOIANIA	OESTE	CONJUNTO RESID. MONTE CARLO	RUA MC. 2. LT. AREA-10. N° SR.21.
16	56768-0	ESCOLA MUN. VITOR HUGO LUDWIG (140)	GOIANIA	OESTE	CIDADE JARDIM	RUA FORMOSA QD.37 LT.1A6
16	132930-8	ESCOLA MUN.ENG.ANTONIO F.SILVA(045)	GOIANIA	OESTE	JARDIM EUROPA	RUA HOLANDA QD.99 LT.AREA
16	1307644-2	ESCOLA MUN.LAURINDO SOBRERA DO AM	GOIANIA	OESTE	CONJUNTO VERA CRUZ	RUA VALDIR AZEVEDO FT.QD.172
16	1307816-0	ESCOLA MUN.VEREADOR CARLOS EURICO	GOIANIA	OESTE	CONJUNTO PARQUE SANTA RITA	RUA BACURI AREA FT.QD.28 LT.25A
16	2303723-7	ESCOLA MUN.VEREADOR CARLOS EURICO	GOIANIA	OESTE	CONJUNTO PARQUE SANTA RITA	RUA BACURI N°. 485 Qd.: ÁREA LT.: ÁREA FT.QD.28VIELA
16	131406-8	ESCOLA MUN.WALTER LOO PRUDENTE (142)	GOIANIA	OESTE	BAIRRO GOIA	RUA FELIPE CAMARAO QD.24 AREA
16	365782-5	ESCOLA MUNIC. E. ROBINHO M. AZEVEDO	GOIANIA	OESTE	CONJUNTO BALIZA	RUA BL. 2 N°. Qd.: ÁREA LT.: ÁREA C/BL-1
16	143345-8	ESCOLA MUNIC. ERNESTINA LINA MARRA	GOIANIA	OESTE	PARQUE INDUSTRIAL JOAO BRAZ	RUA FRANCISCO A. DE OLIVEIRA QD.17 LT.4
16	1915282-5	ESCOLA MUNICIPAL CANTORINA B.ALVES	GOIANIA	OESTE	SETOR CAROLINA PARK	RUA CP. 8 QD.AREA LT.1 FT.QD.5 LT.20
16	177883-8	ESCOLA MUNICIPAL FRANCISCO MATIAS	GOIANIA	OESTE	PARQUE ANHANGUERA I	RUA CARLOS GOMES FT.15 AREA

CÓD. SUBCAT.	CONTA	CLIENTE	CIDADE	GERÊNCIA/DISTRITO	BAIRRO	ENDEREÇO/ LOGRADOURO
16	160153-9	ESCOLA MUNICIPAL JAIME CAMARA (063)	GOIANIA	OESTE	PARQUE ANHANGUERA II	RUA PRIMAVERA QD.PRAÇA LT.AREA FTE. QD. 41
16	128555-6	ESCOLA MUNICIPAL JARBAS JAIME	GOIANIA	OESTE	SETOR SUDOESTE	RUA C. 75 QD.AREA PRAÇA C-10
16	804925-4	ESCOLA MUNICIPAL JARDIM ATLANTICO	GOIANIA	OESTE	JARDIM ATLANTICO	RUA SAGUAREMA QD.26 LT.AREA
16	167434-0	ESCOLA MUNICIPAL LORENA PARK	GOIANIA	OESTE	SETOR LORENA PARQUE	RUA EDUARDO FORTES QD.10 LT. AREA
16	1345222-3	ESCOLA MUNICIPAL LUZIA DE SOUZA	GOIANIA	OESTE	JARDIM ITAIPU	RUA W. 10 AREA FT.QD.37
16	1118529-5	ESCOLA MUNICIPAL RES. ITAIPU	GOIANIA	OESTE	RESIDENCIAL ITAIPU	RUA RI. 12 QD.44 AREA
16	60879-3	ESCOLA MUNICIPAL SAO LUIZ	GOIANIA	OESTE	BAIRRO INDUSTRIAL MOOCA	RUA FORMOSA QD.E LT.1/2
16	895274-4	ESCOLA MUNICIPAL VILA ROSA	GOIANIA	OESTE	VILA ROSA	RUA FRANCISCO DE MELO QD.73 LT.3 A 8
16	77710-2	ESCOLA NÉIO LÚCIO NACIFF	GOIANIA	OESTE	CONJUNTO VERA CRUZ	RUA PADRE ELIEZER QD.C-19 LT.5/7/9
16	1243722-0	ESCOLA PICA PAU	GOIANIA	OESTE	RESIDENCIAL SOLAR VILLE	RUA ARQUITETA ANA MARIA BORGES QD.15 LT.12
16	176843-3	ESCOLA ROSA MARQUES	GOIANIA	OESTE	CONDOMINIO RIO FORMOSO	RUA ANTONIO CARNEIRO, QD.32, LT. 31
16	90215-2	ESCOLA SANTA RITA DE CASSIA	GOIANIA	OESTE	CIDADE JARDIM	RUA DOMINGOS A. VIEIRA QD.232 LT.21/22
16	1572739-4	ESCOLA. MUNIC. JORNAL. JAIME CAMARA	GOIANIA	OESTE	RESID. JARDINS DO CERRADO IV	RUA DAS MAGNOLIAS QD.APM-3 LT.AREA
16	76776-0	ESCOLINHA DEGRAUS EIRELI	GOIANIA	OESTE	SETOR SUDOESTE	RUA C. 100, QD. 200, LT. 4
16	89408-7	ESCOLINHA DEGRAUS EIRELI	GOIANIA	OESTE	SETOR SUDOESTE	RUA C. 97, QD. 200, LT. 5
16	1302603-8	EXPOVEST JUNIOR EDUCACAO PRE-ESCOLA	GOIANIA	OESTE	JARDIM PLANALTO	RUA MONTE CASTELO, QD. 7, LT. 3/4/5
16	86892-2	EXPOVEST-CENTRO DE EDUC. PRE-ESCOLA	GOIANIA	OESTE	JARDIM PLANALTO	RUA AMELIO, QD. 6, LT. 2 A 5/11
16	1482084-6	EZIO CORDEIRO DOS SANTOS	GOIANIA	OESTE	RESIDENCIAL CAMPOS DOURADOS	RUA ANGRA DOS REIS Nº.: Qd.: 6 Lt.: 13
16	1039551-2	FATIMA DE OLIVEIRA SOUSA	GOIANIA	OESTE	SOLANGE PARK I	RUA TEREZINHA A. FREIRE QD.30 LT.14
16	1184667-4	FELICIA FERNANDES DE CAMPOS	GOIANIA	OESTE	RESIDENCIAL ITAIPU	RUA RI. 12, QD. 69, LT. 37
16	1418482-6	FERNANDO DE OLIVEIRA BORGES	GOIANIA	OESTE	RESID. SOLAR BOUGAINVILLE	RUA SB. 24 QD.23 LT. 12
16	1586153-8	FLAVIA RODRIGUES FERREIRA	GOIANIA	OESTE	RESIDENCIAL SANTA FE	RUA LEE HUNDLEY QD.11 LT.24
16	2430362-3	FRANCISCO GONÇALVES	GOIANIA	OESTE	SETOR CELINA PARK	RUA ORQUIDEAS Nº.: 1855 Qd.: CP22 Lt.: 20
16	997201-3	FRANCISCO LACERDA MACHADO	GOIANIA	OESTE	JARDIM VILA BOA	RUA VASCO DOS REIS QD.53 LT.1/2
16	1022750-4	FUNDAÇÃO EDUCACIONAL DE GOIAS	GOIANIA	OESTE	CONDOMINIO ANDREIA	RUA ESTRADA DUQUE DE CAXIAS, QD. 3, LT. 2/3
16	119094-6	GENERI M ARANTES	GOIANIA	OESTE	BAIRRO GOIA	RUA ALBERTO MARANHÃO QD.36 LT.14
16	119321-0	GENESI PEREIRA RODRIGUES	GOIANIA	OESTE	JARDIM EUROPA	RUA CAPRI, QD. 48, LT.6/8/10
16	76591-0	GEORGE HENRIQUE ALVES DANTAS	GOIANIA	OESTE	JARDIM PLANALTO	AV. T. 9, QD. 22, LT. 14/15/16
16	134168-5	GILMAR AMORIM	GOIANIA	OESTE	CONJUNTO VERA CRUZ	RUA VC. 50 QD.107 LT.18/20
16	56021-9	GILMAR VICENTE LUCAS	GOIANIA	OESTE	CIDADE JARDIM	RUA JOSE ARANTES COSTA Nº.: Qd.: 81 Lt.: 15
16	50029-1	GILVANE SOUZA	GOIANIA	OESTE	CIDADE JARDIM	AV. PEDRO LUDOVICO TEIXEIRA QD.150 LT.17/18/19
16	1127719-0	GISLAINE R DOS S OLIVEIRA	GOIANIA	OESTE	CONDOMINIO DAS ESMERALDAS	RUA 17 Nº.: Qd.: 40 Lt.: 8
16	174833-5	GOIAS ESPORTE CLUBE	GOIANIA	OESTE	PARQUE ANHANGUERA I	RUA IPANEMA, QD. ÁREA, LT. ÁREA
16	999668-0	GRAZIELLE CRISTINA GONCALVES SILVA	GOIANIA	OESTE	SETOR SANTA RITA	RUA SAO JOSE, QD. 4, LT. 2/11
16	560663-2	HELIO MARCIO TEMPONI	GOIANIA	OESTE	SETOR CELINA PARK	RUA CP. 18 QD.CP11 LT.17
16	169317-4	IGREJA DO EVANGELHO QUADRANGULAR	GOIANIA	OESTE	PARQUE OESTE INDUSTRIAL	RUA DAS PALMAS QD.AREA FT.QD.123
16	53840-0	IGREJA PRESBITERIANA N.HORIZONTE	GOIANIA	OESTE	JARDIM VILA BOA	RUA ARAPONGA QD.16 LT.13
16	147271-2	IVACI ANTONIA DE OLIVEIRA SIQUEIRA	GOIANIA	OESTE	CIDADE JARDIM	RUA URUACU QD.69 LT.08
16	131127-1	JAIR ARRUDA DA SILVA	GOIANIA	OESTE	BAIRRO GOIA	RUA PEDRO VELHO QD.36 LT.300
16	143154-4	JOAQUIM LUIZ DE QUEIROZ	GOIANIA	OESTE	PARQUE INDUSTRIAL JOAO BRAZ	RUA CARLOS GOMES QD.08 LT.18
16	1237659-0	JORLAL PARTICIPAÇÕES E EMPREENDIMEN	GOIANIA	OESTE	JARDIM PLANALTO	AV. T. 9 Nº.: L3-3 Qd.: CHAC1 Lt.: 1
16	2014219-6	JOSE ANTONIO DA SILVA	GOIANIA	OESTE	SETOR FAICALVILLE	RUA AL. LUCI RASSI DE OLIVEIRA, QD. 160, LT. 12
16	151584-5	JOSE LEMES DE OLIVEIRA	GOIANIA	OESTE	JARDIM VILA BOA	RUA MARILIA QD.17 LT.4/5/26/27
16	88865-6	JOSE LUZIA DE OLIVEIRA	GOIANIA	OESTE	SETOR SUDOESTE	RUA C. 12, QD.74, LT15
16	160783-9	JOSE MARCIANO NETO	GOIANIA	OESTE	CIDADE JARDIM	RUA PADRE TOLEDO MELO Nº.: 341 Qd.: 215 Lt.: 1
16	565998-1	JOSE RODRIGUES MENDES	GOIANIA	OESTE	CIDADE JARDIM	RUA DOS FERROVIARIOS QD.39 LT.09
16	944458-0	JOSELITO FONSECA PIO BORBA	GOIANIA	OESTE	JARDIM PLANALTO	RUA FLEMINGTON Nº.: 467 Qd.: 2 Lt.: 8
16	143518-3	JULIO DE DELUS RODRIGUES	GOIANIA	OESTE	PARQUE INDUSTRIAL JOAO BRAZ	RUA ARMANDO SALES QD.30 LT.03
16	995311-6	JULIO MORAIS DA ROCHA	GOIANIA	OESTE	JARDIM PRESIDENTE	RUA PRES. RODRIGUES ALVES, QD. 69, LT.4
16	1397912-4	KARLUZ SILVA	GOIANIA	OESTE	LOTEAMENTO MOINHO DOS VENTOS	RUA MDV. 1, QD.4, LT. 7
16	33085-0	KLEBER MEIRELES	GOIANIA	OESTE	VILA NOVO HORIZONTE	AV. CESAR LATTES QD.65A LT.34
16	800451-0	LEOMAR ALVES DE SOUZA	GOIANIA	OESTE	JARDIM PLANALTO	RUA SAO BARTOLOMEU, QD. 39, LT. 03
16	1401123-9	LIVIA VAZ DA SILVA	GOIANIA	OESTE	SETOR CELINA PARK	AV. MILAO QD.CP3 LT.25
16	1122343-0	LUCIMAR MARIA CANEDO DE ARAUJO	GOIANIA	OESTE	CONDOMINIO DAS ESMERALDAS	RUA 32, QD.11 LT. 08
16	154252-4	LUCIMAR TEODORO VAZ	GOIANIA	OESTE	SETOR FAICALVILLE	AV. MADRID Nº.: Qd.: 128 Lt.: 4
16	993956-3	LUIZ FERNANDO F. DE ABREU	GOIANIA	OESTE	PARQUE ANHANGUERA I	RUA TAMANDARE, QD. 9, LT. 19/20
16	130737-1	MARA RUBIA MARTINS DOS SANTOS	GOIANIA	OESTE	CONJUNTO VERA CRUZ	RUA NOEL ROSA Nº.: Qd.: CL30 Lt.: 5
16	989994-4	MARA TEREZINHA RUIVO SASSE	GOIANIA	OESTE	SETOR GARAVELLO B	RUA 17 B, QD. 60, LT. 20
16	50407-6	MARCIAL ALVES DE SOUSA	GOIANIA	OESTE	CONJUNTO VERA CRUZ	RUA ANITA GARIBALDI QD.35 LT.13
16	1806025-0	MARCOS ROBSON CALVOSO	GOIANIA	OESTE	RESIDENCIAL BUENA VISTA	RUA ELPIDIO RODRIGUES Nº.: s/n Qd.: 44 Lt.: 39
16	1605756-2	MARIA APARECIDA SANTOS BATISTA	GOIANIA	OESTE	JARDIM ATLANTICO	RUA MARIA APARECIDA QD.143 LT.08
16	84166-8	MARIA B R PEREIRA	GOIANIA	OESTE	CIDADE JARDIM	RUA DOMINGOS A. VIEIRA QD.215 LT.2A6E19
16	56681-0	MARIA DE LOURDES RODRIGUES	GOIANIA	OESTE	CONJUNTO MORADA NOVA	RUA URUACU QD.68A LT.2
16	1002519-7	MARIA DE LURDES BORGES	GOIANIA	OESTE	SETOR SANTA RITA	RUA JOAO LUIZ, QD. 8, LT. 22
16	1213845-2	MARIA DIVINA DORNELES GOMES	GOIANIA	OESTE	JARDIM ANA LUCIA	RUA DIAMANTINA, QD. 36, LT. 11
16	82239-6	MARIA JOSE FONSECA FARIAS	GOIANIA	OESTE	SETOR SUDOESTE	RUA C. 54, QD. 74, LT. 10
16	2311681-1	MASSACO WATANABE	GOIANIA	OESTE	VILA ROSA	AV. INDEPENDENCIA Nº.: - Qd.: 61 Lt.: 9/15
16	101392-0	MINIST. FILANTRÓPICO TERRA FÉRTIL	GOIANIA	OESTE	CONJUNTO CACHOEIRA DOURADA	RUA CD. 9 QD.AREA LT.AREA FT. QD.22 LT-06
16	29468-3	MIRIAN MARTINS MOTA OLIVEIRA	GOIANIA	OESTE	VILA UNIAO	AV. DOS ALPES, QD. 48, LT. 7
16	50767-9	MIRTES MOREIRA DE MECEDO	GOIANIA	OESTE	CONJUNTO VERA CRUZ	RUA VC. 16 QD.25 LT.06
16	1227216-7	NEIDJA MARIONE F. PAIVA	GOIANIA	OESTE	SETOR SUDOESTE	RUA C. 40, QD. 117, LT.4
16	144543-0	NERILDO TAVARES DA SILVA	GOIANIA	OESTE	PARQUE INDUSTRIAL JOAO BRAZ	RUA DAS MISSOES QD.45 LT.1/3/4/5
16	144544-8	NERILDO TAVARES DA SILVA	GOIANIA	OESTE	PARQUE INDUSTRIAL JOAO BRAZ	RUA DAS MISSOES QD.45 LT.1/3/4/5
16	164653-2	NEUZA MARTINS DO PRADO	GOIANIA	OESTE	CIDADE JARDIM	RUA FRANCISCO O. LOPES QD.228 LT.06
16	164653-2	NEUZA MARTINS DO PRADO	GOIANIA	OESTE	CIDADE JARDIM	RUA FRANCISCO DE OLIVEIRA LOPES Nº.: Qd.: 228 Lt.: 6

CÓD. SUBCAT.	CONTA	CLIENTE	CIDADE	GERÊNCIA/DISTRITO	BAIRRO	ENDEREÇO/ LOGRADOURO
16	164653-2	NEUZA MARTINS DO PRADO	GOIANIA	OESTE	CIDADE JARDIM	RUA FRANCISCO DE OLIVEIRA LOPES Nº.: Qd.: 228 Lt.: 6
16	979602-9	NOESTA LUIZA DA SILVA	GOIANIA	OESTE	PARQUE OESTE INDUSTRIAL	RUA DAS PALMAS QD.143 LT.01
16	41950-8	OBRAS SOCIAIS DO CEGAL	GOIANIA	OESTE	SETOR SOL NASCENTE	RUA CAMPINAS QD.01 LT. ÁREA
16	111808-0	ORGALINA GOMES FERREIRA	GOIANIA	OESTE	JARDIM PETROPOLIS	RUA SAO PAULO QD.15 LT.20
16	56683-7	OSMAR PEREIRA LEAL	GOIANIA	OESTE	CONJUNTO MORADA NOVA	RUA URUAJU QD.68A LT.5
16	27860-2	PAROQUIA SAGRADA FAMILIA	GOIANIA	OESTE	VILA CANAA	RUA PENHA CHAVES Nº.: Qd.: 19 Lt.: 9
16	1320371-1	PATRICIA MARQUES DA SILVA MACHADO	GOIANIA	OESTE	RESIDENCIAL CENTER VILLE	RUA CV. 12 Nº.: Qd.: 22 Lt.: 24
16	1536529-8	PAULO CESAR GEA	GOIANIA	OESTE	RESIDENCIAL CAMPOS DOURADOS	RUA BARRA DO PIRAI, QD. 7, LT. 30
16	166989-3	PAULO ROBERTO JULIO DE OLIVEIRA	GOIANIA	OESTE	SETOR CELINA PARK	RUA CP. 19 QD.CP21 LT.23
16	115410-9	PAULO ROBERTO NUNES	GOIANIA	OESTE	VILA REZENDE	RUA V. 6, QD. V6, LT. 7
16	139439-8	PAULO ROBERTO NUNES	GOIANIA	OESTE	VILA REZENDE	RUA V. 2 Nº.: Qd.: V6 Lt.: 25
16	155478-6	PAULO ROBERTO NUNES	GOIANIA	OESTE	VILA REZENDE	RUA V. 3 Nº.: Qd.: V6 Lt.: 34/5 C/ V-6/V.8
16	88465-0	PAULO ROBERTO OLIVEIRA BARCELOS	GOIANIA	OESTE	JARDIM PLANALTO	RUA SAO JUDAS TADEU, QD. 33, LT. 10
16	1866515-2	PAULO RODRIGO PEREIRA DORNELES	GOIANIA	OESTE	RESID. SOLAR BOUGAINVILLE	RUA SB. 16 Nº.: Qd.: 11 Lt.: 26
16	175165-4	PAULO ROSA PIRES	GOIANIA	OESTE	BAIRRO SAO FRANCISCO	RUA ROCHA POMBO QD.34 LT.04
16	166035-7	REDE NACIONAL DE APRENDIZAGEM PROMO	GOIANIA	OESTE	VILA ROSA	RUA CEL. LUIS SAMPAIO QD.2 LT.18
16	2031342-0	REGINA CELIA NUNES	GOIANIA	OESTE	SOLAR SANTA RITA	RUA R-4 QD.02 LT.29
16	62205-2	RITA DE FATIMA DE CARVALHO	GOIANIA	OESTE	CIDADE JARDIM	RUA GERMANO RORIZ QD.82 LT.1
16	973255-1	ROBSON DE P. MAUTA/ESCOLA FUTEBOL	GOIANIA	OESTE	JARDIM EUROPA	RUA BERLIM QD.58 LT.CHAC 1
16	374384-5	ROMILDO GONCALVES DE REZENDE	GOIANIA	OESTE	SETOR SANTOS DUMONT	AV. EPHRAIM DE MORAIS Nº.: Qd.: 80 Lt.: 2
16	1545542-4	ROSIRENE PEREIRA TAVARES	GOIANIA	OESTE	BAIRRO IPIRANGA	AV. ANHANGUERA Nº.: Qd.: 31 Lt.: 6
16	136122-8	RUBENS JOSE PEREIRA(PEQUENOS GÊNIOS)	GOIANIA	OESTE	CONJUNTO VERA CRUZ	RUA VC. 69 QD.139 LT.13/5
16	136158-9	RUBENS JOSE PEREIRA(PEQUENOS GÊNIOS)	GOIANIA	OESTE	CONJUNTO VERA CRUZ	RUA VC. 70 QD.140 LT.17/18
16	137220-3	RUBENS JOSE PEREIRA(PEQUENOS GÊNIOS)	GOIANIA	OESTE	CONJUNTO VERA CRUZ	RUA VC. 69 QD.139 LT.13/5
16	1478317-7	S.M.E.E.SC.MUN.JOÃO ALVES DE QUEIROZ	GOIANIA	OESTE	RESIDENCIAL ELI FORTE	RUA EF. 18 QD.APM3 LT.AREA
16	119141-1	SALVADOR F. DA SILVA	GOIANIA	OESTE	BAIRRO GOIA	AV. NIZIA FLORESTA QD.39 LT.28
16	1828561-9	SANDRA ISABEL CHAVES	GOIANIA	OESTE	JARDIM EUROPA	RUA HAMBURGO QD.142 LT.9,12A16
16	126009-0	SEBASTIAO V FERREIRA	GOIANIA	OESTE	SETOR SUDOESTE	RUA C. 40, QD. 117, LT. 4
16	1011207-3	SEC. DE EDUCACAO,CULTURA E ESPORTE	GOIANIA	OESTE	BAIRRO GOIA	RUA TARCISIO DIAS QD.APM2 LT.AREA
16	55223-2	SEC. DE EDUCACAO,CULTURA E ESPORTE	GOIANIA	OESTE	CONJUNTO VERA CRUZ	RUA VC. 3 ESCOLA FTE. QD.04 LT.5
16	786391-8	SEC. DE EDUCACAO,CULTURA E ESPORTE	GOIANIA	OESTE	PARQUE DOS BURITIS	RUA ROSIMIRIA MARQUES QD.16 LT.AREA
16	2144904-0	SEC. DE EDUCACAO,CULTURA E ESPORTE	GOIANIA	OESTE	RESIDENCIAL KATIA	RUA ARI DE ALENCASTRO VEIGA QD.AREA LT.AREA FTE.QD.19 LT.3
16	40781-0	SEC. DE EDUCACAO,CULTURA E ESPORTE	GOIANIA	OESTE	SETOR SUDOESTE	RUA C. 68 QD.115 AREA
16	2025333-8	SEC. DE EDUCACAO,CULTURA E ESPORTE	GOIANIA	OESTE	SETOR TROPICAL VERDE	RUA TV. 11
16	1949268-5	SEC.MUN. DE EDUCACAO / CMEIS	GOIANIA	OESTE	BAIRRO GOIA	RUA BG. 2 APM.1 CMEI-B GOIA IV
16	1570835-7	SEC.MUN. DE EDUCACAO / CMEIS	GOIANIA	OESTE	RESID. JARDINS DO CERRADO I	RUA AMOR PERFEITO QD.APM2 LT.AREA FTE.QD.9
16	1902672-2	SEC.MUN. DE EDUCACAO / CMEIS	GOIANIA	OESTE	SOLANGE PARK II	RUA DONA CHIQUITA AREA CMEI/FT. QD.4
16	1307625-6	SEC.MUN. DE EDUCACAO / ESCOLAS	GOIANIA	OESTE	CONJUNTO VERA CRUZ	AV. ARGENTINA MONTEIRO LT.AREA
16	176904-9	SEC.MUN. DE EDUCACAO / ESCOLAS	GOIANIA	OESTE	PARQUE OESTE INDUSTRIAL	RUA CAMARA FILHO QD.134 LT.6/16 V.CT. 17223-9
16	20665114-7	SEC.MUN. DE EDUCACAO / ESCOLAS	GOIANIA	OESTE	RESID. JARDINS DO CERRADO I	RUA DOS GIRASSOIS APM6 FTE.QD.16
16	1777589-2	SEC.MUN. DE EDUCACAO / ESCOLAS	GOIANIA	OESTE	RESID. JARDINS DO CERRADO VI	RUA JC. 202 QD.APM.4 LT.AREA
16	1310509-4	SEC.MUN. DE EDUCACAO / ESCOLAS	GOIANIA	OESTE	RESID. SOLAR BOUGAINVILLE	RUA SB. 5 QD.AREA LT.AREA
16	1605234-0	SEC.MUN. DE EDUCACAO / ESCOLAS	GOIANIA	OESTE	RESIDENCIAL BUENA VISTA	RUA POUSO ALEGRE Nº.: Qd.: AREA LT.: AREA FRENTE QD 85
16	1837577-4	SEC.MUN. DE EDUCACAO / ESCOLAS	GOIANIA	OESTE	RESIDENCIAL SOLAR VILLE	RUA AGR. JOAQUIM BATISTA AREA FT.Q.51
16	1828955-0	SEC.MUN. DE EDUCACAO / ESCOLAS	GOIANIA	OESTE	RESIDENCIAL TROPICAL VILLE	RUA JR. 7 QD.AREA LT.AREA FTE.QD.5 LT.8
16	1310430-6	SEC.MUN. DE EDUCACAO / ESCOLAS	GOIANIA	OESTE	VILA CANAA	RUA C. 11 QD.AREA LT.AREA
16	32507-4	SECRETARIA MUN DE ASSIST.SOCIAL	GOIANIA	OESTE	VILA NOVO HORIZONTE	RUA B. 16 QD.AREA LT.AREA SEMAS
16	1829429-4	SECRETARIA MUNICIPAL DE ASSISTENCIA	GOIANIA	OESTE	RESID. JARDINS DO CERRADO VII	RUA JC. 311 Nº.: Qd.: AREA LT.: AREA FTE.QD.19
16	1464826-1	SECRETARIA MUNICIPAL DE EDUCACAO	GOIANIA	OESTE	PARQUE ELDORADO OESTE	RUA ELO. 28 QD.APM28 LT.AREA FT.QD.40 LT.21
16	1464108-9	SECRETARIA MUNICIPAL DE EDUCACAO	GOIANIA	OESTE	RESIDENCIAL REAL CONQUISTA	RUA RC. 7 AREA FT.QD.11 LT.17
16	1476580-2	SECRETARIA MUNICIPAL DE EDUCACAO	GOIANIA	OESTE	SETOR GRAJAU	RUA G. 1 QD.AREA LT.AREA FTE.QD.5 LT.17
16	2251717-0	SED. SECRETARIA DE DESENVOLVIMENTO	GOIANIA	OESTE	RESIDENCIAL REAL CONQUISTA	RUA RC. 10 QD.AREA LT.APM.8 FTE.QD.22 LT.35
16	48868-2	SENAI	GOIANIA	OESTE	VILA CANAA	RUA PROF. LAZARO COSTA QD.AREA LT.AREA
16	27898-0	SENAI	GOIANIA	OESTE	VILA CANAA	RUA PROF. LAZARO COSTA QD.AREA LT.AREA
16	136646-7	SERVICO SOCIAL DA INDUSTRIA-SESI	GOIANIA	OESTE	VILA CANAA	RUA PIRAGIBE LEITE (LAZARO COSTA) Nº.: 136 Qd.: AREA LT.: AREA
16	792834-3	SESC/SERVICO SOCIAL DO COMERCIO	GOIANIA	OESTE	SETOR FAICALVILLE	RUA IPANEMA, QD. 234, LT. ÁREA
16	90387-6	SESI	GOIANIA	OESTE	JARDIM PLANALTO	PRACA ITAPUA, QD. 30, LT. ÁREA
16	32792-1	SILVAMIR ALVES	GOIANIA	OESTE	VILA NOVO HORIZONTE	RUA C. 24 QD.65 LT.4/5/6
16	1156108-4	SINOMAR DE SOUZA SILVA	GOIANIA	OESTE	SETOR CELINA PARK	RUA CP. 15 QD.CP15 LT.27
16	88260-7	SOCIEDADE ANHANGUERA DE ENSINO LTDA	GOIANIA	OESTE	VILA CANAA	RUA PIRAGIBE LEITE (LAZARO COSTA) QD.AREA LT.AREA
16	124369-1	SONIA LEITE BORGES	GOIANIA	OESTE	BAIRRO SAO FRANCISCO	RUA JOSE BONIFACIO QD.26 LT.21
16	144803-0	TEREZINHA ANGELICA DOS SANTOS	GOIANIA	OESTE	PARQUE INDUSTRIAL JOAO BRAZ	RUA BELA VISTA Nº.: Qd.: 32 Lt.: 25
16	1591495-0	VAGNER GONCALVES PINHEIRO	GOIANIA	OESTE	RESIDENCIAL KATIA	RUA JERONIMO SIMOES DE LIMA QD.05 LT.5/6
16	1558714-2	VALDIVINO RODRIGUES DE OLIVEIRA	GOIANIA	OESTE	PARQUE OESTE INDUSTRIAL	AV. AMERICANO DO BRASIL QD.143 LT.4
16	1384644-2	VALERIA DE OLIVEIRA BORGES	GOIANIA	OESTE	RESID. SOLAR BOUGAINVILLE	RUA SB. 9 Nº.: Qd.: 11 Lt.: 23
16	1292464-4	VALTEIR ARAUJO DE LIMA	GOIANIA	OESTE	VILA ROSA	RUA DESEMBARGADOR ELADIO AMORIM QD.79 LT.24
16	1016644-0	VALTINHO GONCALVES DAS CHAGAS	GOIANIA	OESTE	RESIDENCIAL CANADA	AV. TORONTO Nº.: Qd.: 12 Lt.: 25
16	86304-1	VANDERLEI LUCIANO DE MELO	GOIANIA	OESTE	SETOR SUDOESTE	PRACA DO MERCADO, QD. 124, LT. 8
16	1228876-4	VERA LUCIA FERREIRA MENDES	GOIANIA	OESTE	SETOR CAROLINA PARQUE	RUA CP. 16 Nº.: Qd.: 16 Lt.: 13
16	1344474-3	VICENTE MARQUES DE OLIVEIRA	GOIANIA	OESTE	RESID. VEREDA DOS BURITIS II	RUA VB. 21 Nº.: c-1 Qd.: 19 Lt.: 35
16	1966722-1	VILMA BARRETO DE SOUSA	GOIANIA	OESTE	RESID. JARDINS DO CERRADO III	RUA JOSE EPITACIO DE MEDEIROS QD.20 LT.13
16	957286-4	VILMA FERREIRA PONTES	GOIANIA	OESTE	VILA ROSA	RUA VERA CRUZ QD.10 LT.05
16	1346731-0	WANDA CAETANO DA SILVA	GOIANIA	OESTE	RESIDENCIAL ITAIPU	RUA RI. 9, QD. 85, LT. 40
17	73918-9	ASCEP-ASS.SERV.CRIANCA EXCEPCIONAL	GOIANIA	OESTE	JARDIM EUROPA	RUA PUCCHINI QD.61 LT.1A18.
17	1005810-9	PEQUENA OBRA DA DIVINA PROVIDENCIA	GOIANIA	OESTE	JARDIM MABEL	RUA GRAJAU Nº.: Qd.: AREA LT.: AREA FT.QD.45 LT.16

CÓD. SUBCAT.	CONTA	CLIENTE	CIDADE	GERÊNCIA/ DISTRITO	BAIRRO	ENDEREÇO/ LOGRADOURO
18	93513-1	SECRETARIA MUN.DE ASSIST.SOCIAL	GOIANIA	OESTE	CIDADE JARDIM	PCA. ABEL COIMBRA Nº.: Qd.: PCA LT.: FUNDEC
21	1289498-2	CAIS BAIRRO GOIA	GOIANIA	OESTE	BAIRRO GOIA	RUA SANTA MARIA QD AREA
21	79524-0	HOSPITAL CIDADE JARDIM LTDA	GOIANIA	OESTE	CIDADE JARDIM	RUA GEORGETA DUARTE QD.182 LT.9 A 12
21	128134-8	HOSPITAL DA POLICIA MILITAR	GOIANIA	OESTE	CIDADE JARDIM	AV. ATILIO CORREIA LIMA Nº.: Qd.: AREA LT.: HOSP.
21	102046-3	HOSPITAL MONTE SINAI	GOIANIA	OESTE	BAIRRO IPIRANGA	RUA PAISSANDU QD.72 LT.1 A 12
21	1960159-0	HOSPITAL MONTE SINAI	GOIANIA	OESTE	BAIRRO IPIRANGA	RUA PAISSANDU QD.72 LT.1 A 12
21	102046-3	HOSPITAL MONTE SINAI	GOIANIA	OESTE	BAIRRO IPIRANGA	RUA PAISSANDU, QD. 72, LT. 1 A 12
21	1960159-0	HOSPITAL MONTE SINAI	GOIANIA	OESTE	BAIRRO IPIRANGA	RUA PAISSANDU, QD. 72, LT. 1 A 12
21	102046-3	HOSPITAL MONTE SINAI	GOIANIA	OESTE	BAIRRO IPIRANGA	RUA PAISSANDU Nº.: 220 Qd.: 72 Lt.: 1 A 12
21	54173-7	INSTITUTO SOCRATES GUANES	GOIANIA	OESTE	JARDIM EUROPA	AV. VENEZA QD.62 LT.1A10
21	356292-1	MARCIA ALVES VASCONCELOS	GOIANIA	OESTE	JARDIM PLANALTO	RUA SANTA MARIA QD.44 LT.8/9
21	928784-1	MAT. E HOSPITAL SAO JUDAS TADEU	GOIANIA	OESTE	BAIRRO ANHANGUERA	RUA CASSIMIRO DE ABREU QD.4 LT.10/12
21	928784-1	MAT. E HOSPITAL SAO JUDAS TADEU	GOIANIA	OESTE	BAIRRO ANHANGUERA	RUA CASSIMIRO DE ABREU, QD. 4, LT. 10/12
21	928784-1	MAT. E HOSPITAL SAO JUDAS TADEU	GOIANIA	OESTE	BAIRRO ANHANGUERA	RUA CASSIMIRO DE ABREU Nº.: Qd.: 4 Lt.: 10/12
21	169597-5	SANAT ESP.EURPEDES BARSANULFO	GOIANIA	OESTE	CONDOMINIO RIO FORMOSO	RUA ANA LUIZA DE JESUS QD.AREA FTE QD.12
21	2117449-0	SECRETARIA MUNICIPAL DE SAUDE	GOIANIA	OESTE	CONJUNTO VERA CRUZ	AV. SENADOR CANEDO Nº.: SIN Qd.: AREA Lt.: APM412 FTE.QD.46
21	1146805-0	UABSF SANTA RITA	GOIANIA	OESTE	CONJUNTO PARQUE SANTA RITA	RUA SR. 1 QD.2 LT.AREA CAIS
22	1152922-9	CESAR ALFREDO MARTINS	GOIANIA	OESTE	VILA UNIAO	RUA U. 42 Nº.: Qd.: 26 Lt.: 2
22	132867-0	CITOCENTER LABORATORIO MEDICO S/S	GOIANIA	OESTE	JARDIM EUROPA	AV. VENEZA Nº.: 2005 Qd.: 80 Lt.: 9
22	32044-7	CITOGENS LAB DE ANALISES CLIN TLDA	GOIANIA	OESTE	VILA NOVO HORIZONTE	RUA ENG. JOSE MARTINS FILHO Nº.: 515 Qd.: 62 Lt.: 1
22	1651483-1	ROBERIO LUIZ DA SILVA	GOIANIA	OESTE	JARDIM VILA BOA	RUA CASTRO ALVES Nº.: Qd.: 38 Lt.: 16
22	1168995-1	VITA D'COR	GOIANIA	OESTE	BAIRRO ANHANGUERA	RUA CASSIMIRO DE ABREU Nº.: Qd.: 15 Lt.: 84 C/ COELHO NETO
24	133059-4	ADEMAR CARLOS SILVA	GOIANIA	OESTE	JARDIM EUROPA	AV. ITALIA Nº.: Qd.: 124 Lt.: 17
24	112649-0	AIR CORREIA	GOIANIA	OESTE	JARDIM VILA BOA	RUA PINDORAMA Nº.: 1449 Qd.: 21 Lt.: 4
24	168023-4	ANDREA APARECIDA V. DE OLIVEIRA	GOIANIA	OESTE	CONJUNTO PARQUE SANTA RITA	AV. AMERICANO DO BRASIL Nº.: 937 Qd.: QR2 Lt.: 13B
24	1629313-4	CONSIGO CONSTRUTORA E INCORPORADORA	GOIANIA	OESTE	CIDADE JARDIM	AV. PIO XII Nº.: Qd.: 84 Lt.: 2/3
24	1138975-3	FRANCISCO JORGE PIRES JACOME	GOIANIA	OESTE	PARQUE ANHANGUERA I	RUA TAMANDARE Nº.: 410 Qd.: 10 Lt.: 18
24	1191050-0	FRANCISCO JORGE PIRES JACOME	GOIANIA	OESTE	PARQUE ANHANGUERA I	RUA TAMANDARE Nº.: Qd.: 10 Lt.: 18
24	375791-9	LUCIANA ALVES DA CRUZ	GOIANIA	OESTE	SOLANGE PARK I	AV. GABRIEL HENRIQUE DE ARAUJO Nº.: 541 Qd.: 17 Lt.: 1/2
24	1209575-3	MEDITRAN MEDICINA DO TRANSITO LTDA	GOIANIA	OESTE	CIDADE JARDIM	RUA ALTAIRO DE MOURA PACHECO Nº.: 426 Qd.: 235 Lt.: 9
24	1213426-0	NOEL D'JORGE ANTº DO NASCIMENTO	GOIANIA	OESTE	SETOR CELINA PARK	AV. MILAO Nº.: 1792 Qd.: CP17 Lt.: 14 C/ ORQUIDEAS
24	125185-6	VITORIA JUNIA JORDAO MILAZZO	GOIANIA	OESTE	JARDIM VILA BOA	RUA CARLOS CHAGAS Nº.: Qd.: 3 Lt.: 13
36	971660-2	ABADIA DO RASARIO CORREA	GOIANIA	OESTE	SETOR SUDOESTE	RUA C. 60 QD.123 LT.12
36	120680-0	GEIZA CRISTINY DA SILVA TAVARES	GOIANIA	OESTE	BAIRRO GOIA	AV. AUGUSTO SEVERO QD 3 LT 17
36	131100-0	DOMINGOS INACIO BONIFACIO	GOIANIA	OESTE	BAIRRO GOIA	RUA AUTA DE SOUZA QD 27 LT 11
36	131719-9	CASA BELLY C. DE MOVEIS LTDA	GOIANIA	OESTE	VILA REGINA	RUA V. 4 QD V13 LT 15/16
36	132896-7	JOAO PEDRO COSTA RORIZ	GOIANIA	OESTE	JARDIM EUROPA	RUA NORUEGA QD 91 LT 08
36	133350-0	TEODORO E VASCONCELOS LTDA	GOIANIA	OESTE	JARDIM PLANALTO	RUA SANTA EFIGENIA QD 44 LT 18
36	143628-7	LUIS HENRIQUE FERRO DE MELO	GOIANIA	OESTE	PARQUE INDUSTRIAL JOAO BRAZ	RUA BERLIM QD 60 LT 05
36	144834-0	DIVINO ESTACIO DO NASCIMENTO	GOIANIA	OESTE	PARQUE INDUSTRIAL JOAO BRAZ	AV. INDEPENDENCIA QD 39 LT 20
36	169959-8	DIVINO VITURINO ROSA	GOIANIA	OESTE	CONJUNTO PARQUE SANTA RITA	AV. AMERICANO DO BRASIL QR2 LT 07B
36	361845-8	ADINAIR CASTELO DO CARMO	GOIANIA	OESTE	BAIRRO IPIRANGA	RUA DOS FARRAPOS QD 31 LT 7/8
36	801759-0	ANTONIO DO NASCIMENTO	GOIANIA	OESTE	CIDADE JARDIM	AV. ADERUP QD 221 LT 02
36	811462-5	AUGUSTO CESAR MARQUES	GOIANIA	OESTE	JARDIM PLANALTO	RUA SANTA EFIGENIA QD 44 LT 33
36	1124151-9	EURPEDES ANTONIO VIEIRA	GOIANIA	OESTE	VILA BELA	AL. DAS QUARESMEIRAS QD 02 LT 05
36	1325361-1	CLEONICE LUIZ DA SILVA SOBRINHO	GOIANIA	OESTE	VILA REGINA	RUA MONTE CERVANTES QD 04 LT28
36	1369464-2	NAIDES GONCALVES	GOIANIA	OESTE	JARDIM VILA BOA	AV. CESAR LATTES QD 21 LT 04
36	1608225-7	CARLOS MICHEL CAVALCANTE KLUTHCOUNK	GOIANIA	OESTE	JARDIM PLANALTO	RUA FLEMINGTON QD 01 LT 01
36	1722429-2	JOSE CARLOS GONTIJO	GOIANIA	OESTE	SOLANGE PARK III	RUA MARIA LEAO QD 40 LT 06
36	1944091-0	EURPEDES AUGUSTO	GOIANIA	OESTE	JARDIM EUROPA	RUA SANTO AGOSTINHO QD 133 LT 19/20
36	1991710-4	DEUZELENA ALVES DOS PASSOS COSTA	GOIANIA	OESTE	JARDIM DO CERRADO I	AV. BRASIL QD 21 LT 18
36	2061485-3	OECIA TELES TERENCE	GOIANIA	OESTE	CIDADE JARDIM	RUA LUIZ DE MATOS QD 193 LT 07
36	2424524-0	ADEVALDO JOSE DA CUNHA	GOIANIA	OESTE	SETOR LORENA PARQUE	AV. GABRIEL HENRIQUE DE ARAUJO QD 3 LT 14/15/16
36	2469481-9	DINAH MARIA DE OLIVEIRA CAMPOS REIS	GOIANIA	OESTE	RESIDENCIAL ALPHAVILLE	RUA ALPHA. 4 QD 52 LT 4/1041
36	2578626-1	JONAS NUNES DOS SANTOS	GOIANIA	OESTE	VILA NOVO HORIZONTE	RUA DOMICIANO PEIXOTO QD 76A LT 05
36	2597689-9	JOSE DONIZET LOBO	GOIANIA	OESTE	SETOR SUDOESTE	RUA C. 17 QD 168 LT 02
36	2051868-7	ALMERI CESAR NALDI RUIZ	GOIANIA	OESTE	SETOR CELINA PARK	RUA CP. 23 CP25 LT 13
36	1466331-7	CLEONICE MESQUITA XAVIER	GOIANIA	OESTE	CONJUNTO PARQUE SANTA RITA	RUA SR. 1 QR 01 LT 30A
36	964031-0	GONCALVES CESAR JUNIOR MACIEL	GOIANIA	OESTE	JARDIM PLANALTO	AV. MARCONI QD 07 LT 11
36	169944-0	CENTRO ODONTOLOGICO SORRIA GOIAS SA	GOIANIA	OESTE	CONJUNTO PARQUE SANTA RITA	AV. AMERICANO DO BRASIL QR 1 LT
36	1388608-8	ADALBERTO DE ARAUJO CONSTANTINO	GOIANIA	OESTE	CONDOMINIO RIO BRANCO	RUA JOSE TEIXEIRA, QD. 8, LT. 24
36	2407031-9	ADEMAR GUIDO DE PAULA	GOIANIA	OESTE	VILA BELA	RUA A. 7 Nº.: Qd.: PRAÇA Lt.: PRAÇA FTE QD.4 LT.3
36	907287-0	ADERCIO BATISTA DE SOUZA	GOIANIA	OESTE	CONJUNTO PARQUE SANTA RITA	RUA SR. 5 Nº.: c-1 Qd.: QR11 Lt.: 1
36	1006282-3	AGECINO COSTA CABRAL	GOIANIA	OESTE	JARDIM EUROPA	RUA SANTO AGOSTINHO, QD. 120, LT. 23
36	367408-8	ALS BRASIL LTDA	GOIANIA	OESTE	SETOR SANTOS DUMONT	RUA 38 Nº.: 15060 Qd.: 25 Lt.: 20/24/25
36	86462-5	ALTENON AUGUSTO DE SOUZA	GOIANIA	OESTE	SETOR SUDOESTE	RUA LUIZ DE MATOS QD.188 LT.16
36	27620-0	AMANDO SEBASTIAO DE SOUZA	GOIANIA	OESTE	VILA CANAA	RUA C. 5, QD. 9, LT. 11
36	1239613-3	ANA LUIZA GALVAO	GOIANIA	OESTE	VILA NOVO HORIZONTE	AV. CESAR LATTES, QD. 95, LT. 8
36	1446938-3	ANA MARTINS DE PAULA	GOIANIA	OESTE	VILA REGINA	RUA INHUMAS QD 19 LT 3
36	882116-0	ANTONIA ANTONIUDA DE LACERDA	GOIANIA	OESTE	VILA NOVO HORIZONTE	AV. MAURICIO G. RIBEIRO, QD. 12A, LT. 35
36	32045-5	ANTONIO RODRIGUES SOUTO	GOIANIA	OESTE	VILA NOVO HORIZONTE	RUA ENG. JOSE M. FILHO, QD. 64, LT. 1
36	1333175-2	APARECIDA CANDIDA RABELO ALVES	GOIANIA	OESTE	CIDADE JARDIM	AV. PEDRO LUDOVICO TEIXEIRA QD 149 LT 10
36	146529-5	ARIVONALDO RIBEIRO DE LIMA	GOIANIA	OESTE	PARQUE ANHANGUERA II	RUA PASTEUR Nº.: Qd.: 1 Lt.: 15
36	132932-4	ASS BRAS.DE ODONT. SECCAO DE GOIAS	GOIANIA	OESTE	JARDIM EUROPA	RUA FLORENCA, QD. 23, LT. 8/9/10
36	132932-4	ASS BRAS.DE ODONT. SECCAO DE GOIAS	GOIANIA	OESTE	JARDIM EUROPA	RUA FLORENCA Nº.: Qd.: 23 Lt.: 8/9/10

CÓD. SUBCAT.	CONTA	CLIENTE	CIDADE	GERÊNCIA/DISTRITO	BAIRRO	ENDEREÇO/ LOGRADOURO
36	1936645-0	ASSOCIACAO GOIANA DE SUPERMERCADOS	GOIANIA	OESTE	SETOR SUDOESTE	RUA C. 8 Nº.: Qd.: 80 Lt.: CHAC. S-7/QD.80 L.1
36	166958-3	AUGUSTO SOUZA XAVIER	GOIANIA	OESTE	JARDIM EUROPA	RUA SUECIA Nº.: Qd.: 104 Lt.: 21
36	1819194-0	BADIO LUIZ DA ROCHA	GOIANIA	OESTE	JARDIM PLANALTO	AV. T. 9. QD. 22. LT. 2
36	1438453-1	BERNADETE BARBOSA DO PRADO	GOIANIA	OESTE	VILA AURORA OESTE	RUA NATIVIDADE Nº.: Qd.: 92 Lt.: 27
36	1372728-1	BRUNA MELO MARTINS	GOIANIA	OESTE	JARDIM ANA LUCIA	RUA ARAXA, QD. 11, LT. 1A/9/20A24
36	33077-9	BRUNO HANNA IBRAHIM	GOIANIA	OESTE	VILA NOVO HORIZONTE	AV. CESAR LATTES Nº.: Qd.: 65A Lt.: 24
36	1075378-8	CAPS ESPERANÇA	GOIANIA	OESTE	JARDIM PETROPOLIS	RUA SERRA DOS ORGAOS QD.48 LT.33/34/5
36	1496494-5	CELIA MARQUES PEIXOTO	GOIANIA	OESTE	PARQUE ANHANGUERA II	RUA VIA CASTRO ALVES, QD. 1, LT. 11
36	32052-8	CENTRO DE DIAGNOSTICO	GOIANIA	OESTE	VILA NOVO HORIZONTE	RUA ENG. JOSE M. FILHO, QD. 61, LT. 9
36	137049-9	CENTRO DE SAUDE VILA REGINA	GOIANIA	OESTE	VILA REGINA	RUA SAO MIGUEL QD.28 LT.1/2/3/20
36	7404-7	CENTRO MEDICO/COMURG	GOIANIA	OESTE	VILA AURORA	RUA SANTOS DUMONT Nº.: Qd.: AREA Lt.: AREA
36	2298907-2	CENTROART CONSTRUTORA LTDA - EPP	GOIANIA	OESTE	JARDIM ATLANTICO	RUA GUARUJA, QD. 54, LT. 18/19
36	1748188-0	CLARISFRANCIS APARECIDA NOGUEIRA DA	GOIANIA	OESTE	CONDOMINIO DAS ESMERALDAS	RUA 26 QD.29 LT.14
36	1836679-1	CLAUDIA AFONSO RODRIGUES	GOIANIA	OESTE	RESIDENCIAL ELI FORTE	RUA ELI ALVES FORTES Nº.: Qd.: 17 Lt.: 23/24 SALA-5
36	1266814-1	CLAUDIA VIEIRA DE SANTANA	GOIANIA	OESTE	SETOR CELINA PARK	RUA CP. 20, QD. CP18, LT. 1
36	170545-8	CLEONICE MESQUITA XAVIER	GOIANIA	OESTE	CONJUNTO PARQUE SANTA RITA	RUA SR. 1, QD. 1, LT. 30A
36	1536992-7	CLEUZA ANTUNES DE ALMEIDA	GOIANIA	OESTE	SETOR CELINA PARK	AV. MILAO, QD. CP17, LT. 22
36	55693-9	CONCEICAO APARECIDA PORTO DE ARAUJO	GOIANIA	OESTE	CIDADE JARDIM	AV. SONNEMBERG Nº.: Qd.: 123 Lt.: 8
36	1004300-4	COND.DE ADM. DO SHOPPING CENTER CON	GOIANIA	OESTE	CIDADE JARDIM	RUA ITAUQUU QD 19 LT 1/2/3
36	1471667-4	CRASPI-CTO.REF.ATEND.A PESSOA IDOSA	GOIANIA	OESTE	CIDADE JARDIM	RUA HELIO FRANCA QD.87.LT.15
36	31030-1	CRISTINA MACHADO FIGUEIREDO	GOIANIA	OESTE	CONJUNTO ROMILDO AMARAL	RUA PROFESSOR FERREIRA Nº.: 85 Qd.: 4 Lt.: 18
36	782779-2	CYNTIA REGINA DO PORTO SILVA	GOIANIA	OESTE	PARQUE OESTE INDUSTRIAL	RUA DAS ORQUIDEAS Nº.: Qd.: 123 Lt.: 3
36	856871-5	DAGMAR LUCIANA DOS SANTOS ROCHA	GOIANIA	OESTE	BAIRRO GOIA	RUA PADRE MONTE Nº.: Qd.: 33 Lt.: 13 INOVACA ESTÉTIC
36	76843-0	DALVA MARTINS COELHO	GOIANIA	OESTE	SETOR SUDOESTE	AV. PEDRO LUDOVICO TEIXEIRA QD.108 LT.04
36	29485-3	DANIELA CARDOSO DA SILVA	GOIANIA	OESTE	VILA UNIAO	AV. DOS ALPES QD.57 LT.04
36	242175-5	DARLAN BRAZ PIRES	GOIANIA	OESTE	JARDIM PLANALTO	AV. AFONSO PENA, QD. 33, LT. 41
36	164160-3	DELVANI MARIA DOS SANTOS	GOIANIA	OESTE	SETOR CELINA PARK	RUA CP. 15, QD. CP15, LT. 4
36	80442-8	DENER DE MIRANDA	GOIANIA	OESTE	SETOR SUDOESTE	RUA C. 96 QD.93 LT.21
36	27337-6	DI PAULA MOVEIS LTDA	GOIANIA	OESTE	VILA CANAA	AV. ADERUP QD 10 LT 13 A 15
36	33117-1	ROBERTO JOSE TEIXEIRA LEITE	GOIANIA	OESTE	VILA NOVO HORIZONTE	AV. CESAR LATTES QD 91A LT 6
36	79573-9	MEDITRAN MEDICINA DO TRANSITO LTDA	GOIANIA	OESTE	CIDADE JARDIM	RUA ALTAMIRO DE MOURA PACHECO QD 235 LT 09
36	96532-4	WELDER FRANCISCO DA SILVA	GOIANIA	OESTE	JARDIM PETROPOLIS	RUA QUITO JUNQUEIRA QD 4 LT 45
36	102455-8	FABIOLA XAVIER TAQUARY	GOIANIA	OESTE	VILA REGINA	RUA MONTE CERVANTES QD 20 LT 13
36	117290-5	EDUARDO A DE MORAIS	GOIANIA	OESTE	JARDIM EUROPA	AV. ITALIA QD 49 LT 10
36	88316-6	PEDRO RODRIGUES JUNQUEIRA	GOIANIA	OESTE	JARDIM EUROPA	RUA DINAMARCA QD 104 LT 05
36	76402-7	DEOLINDA GOUVEIA DE MORAIS	GOIANIA	OESTE	CONJUNTO VERA CRUZ	AV. GERCINA B. TEIXEIRA C18 LT 16
36	172107-0	DIMAS CESAR CALIL	GOIANIA	OESTE	CONJUNTO PARQUE SANTA RITA	AV. AMERICANO DO BRASIL, QD. 1, LT. 27B
36	1931602-0	DIOGO PEREIRA LIMA	GOIANIA	OESTE	SETOR CELINA PARK	RUA CP. 9, QD. CP7, LT. 25
36	168021-8	DIVINO APARECIDO DA CUNHA	GOIANIA	OESTE	CONJUNTO PARQUE SANTA RITA	AV. AMERICANO DO BRASIL, QD. 2, LT. 9B
36	842730-5	DIVINO CELIO ALVES DE CARVALHO	GOIANIA	OESTE	CIDADE JARDIM	RUA PADRE MANOEL DA COSTA QD 220 LT 4
36	31891-4	DORIOCAN GONCALVES DA SILVA	GOIANIA	OESTE	VILA NOVO HORIZONTE	AV. MAURICIO G. RIBEIRO, QD. 45, LT. 2
36	241229-2	EDEZIO REZENDE FERREIRA	GOIANIA	OESTE	SETOR SUDOESTE	RUA C. 12 QD.158 LT.03
36	1550590-1	EDI PIRES VIEIRA	GOIANIA	OESTE	PARQUE ELDORADO OESTE	RUA ELO. 29 QD 28 LT 44
36	2326200-1	EDMAR DIVINO DE AZEVEDO LEITE	GOIANIA	OESTE	CONDOMINIO RIO FORMOSO	RUA ABEL VITORETTI QD.20 LT.22
36	2102821-4	EDMILSON BARBOSA DE SOUZA	GOIANIA	OESTE	CONJUNTO MORADA NOVA	RUA JOSE GOMES BAILAO, QD. 44A, LT. 13
36	1144904-7	EDSON RODRIGUES BATISTA	GOIANIA	OESTE	SOLANGE PARK I	RUA BENEDITO CANDIDO PEREIRA QD 14 LT 9
36	74736-0	EDVAR FRANCA DA SILVA	GOIANIA	OESTE	CONJUNTO VERA CRUZ	RUA LEOPOLDO DE BULHOES CL 5 LT 5
36	1355919-2	ELDMAR MARCOLINO GOMES	GOIANIA	OESTE	SETOR CELINA PARK	RUA CP. 10, QD. CP10, LT. 1
36	1476467-9	ELENITA PEREIRA DE JESUS	GOIANIA	OESTE	VILA NOVO HORIZONTE	AV. CESAR LATTES, QD. 74, LT. 4
36	1544321-3	ELIANA DE SOUZA ARAUJO	GOIANIA	OESTE	PARQUE ANHANGUERA II	PRACA FELIX DE BULHOES, QD. 6, LT. 24
36	30606-1	ELIANE CARDOSO TEIXEIRA ALVES	GOIANIA	OESTE	VILA UNIAO	RUA U. 82 Nº.: Qd.: 51 Lt.: 4
36	29967-7	ELIAS JOSE DA SILVA	GOIANIA	OESTE	VILA UNIAO	RUA U. 47 QD.20 LT.27
36	1201743-4	ELIZABETE ELIAS DE MELO OLIVEIRA MA	GOIANIA	OESTE	CONJUNTO GUADALAJARA	RUA JOSE GOMES BAILAO, QD. 2, LT. 12/12A
36	37206-4	ELIZENE ALVES MACHADO	GOIANIA	OESTE	CONJUNTO GUADALAJARA	RUA NERO MACEDO Nº.: Qd.: 10 Lt.: 11 C/1.CAMPOS
36	80172-0	ENILDES FERRAZ DOS S. GARCIA	GOIANIA	OESTE	CIDADE JARDIM	RUA PIRAGIBE LEITE (LAZARO COSTA) QD 168 LT 24
36	59520-9	ESPLANADA INDUSTRIA E COMERCIO DE C	GOIANIA	OESTE	VILA AURORA OESTE	RUA PIO XII, QD. 92, LT. 1A4
36	1351952-2	EUNICE PEREIRA PEIXOTO	GOIANIA	OESTE	CONJUNTO MORADA NOVA	RUA ITAUQUU, QD. 66A, LT. 27
36	1352309-0	EUNICE SILVA DE ALMEIDA DOS SANTOS	GOIANIA	OESTE	RESIDENCIAL RIO VERDE	AV. SERINGUEIRA Nº.: Qd.: 7 Lt.: 3 Bairro: RESIDENCIAL RIO VERDE
36	2182120-8	EURIFEDES DIAS VIEIRA	GOIANIA	OESTE	SETOR SUDOESTE	RUA C. 8 QD 85 LT.15
36	864192-7	EUROPA EMPREENDIMENTOS LTDA	GOIANIA	OESTE	JARDIM EUROPA	RUA VERDI Nº.: 678 Qd.: 74 Lt.: 2/4/6/8/10
36	41679-7	EZIO LACERDA	GOIANIA	OESTE	VILA BELA	RUA PASSAGEM DE PEDESTRE QD.08 LT.2
36	1715823-0	FABRICIO ALVES PARAN	GOIANIA	OESTE	SETOR CAROLINA PARK	RUA CP. 11 QD 6 LT 21
36	30620-7	FERNANDA CRISTINA BATISTA	GOIANIA	OESTE	VILA UNIAO	RUA U. 82 QD.49 LT.06
36	63925-7	FRANCISCA MARIA DE JESUS	GOIANIA	OESTE	VILA CANAA	AV. ADERUP, QD. 10A, LT. 16
36	1230174-4	FRANCISCO DE ASSIS ALENCAR	GOIANIA	OESTE	CONJUNTO GUADALAJARA	RUA ITAUQUU, QD. 3, LT. 6
36	126598-9	FRANCISCO RODRIGUES DOS SANTOS	GOIANIA	OESTE	VILA MAUA	AV. DAS BANDEIRAS, QD. 35, LT. 10
36	1185640-8	FRANKLIM ANTONIO MARQUES	GOIANIA	OESTE	VILA REGINA	VILA REGINA, QD. 10, LT. 15
36	112960-0	GAETANO VITULLI JUNIOR	GOIANIA	OESTE	VILA AURORA OESTE	RUA PIO XII, QD. 1, LT.3/4
36	1495304-8	GEONE PALMEIRA DE OLIVEIRA FILHO	GOIANIA	OESTE	JARDIM MARQUES DE ABREU	RUA 4 Nº.: Qd.: CHAC. Lt.: 40F FT.QD.18
36	102338-1	GERALDO RECIOLE	GOIANIA	OESTE	VILA REGINA	RUA INHUMAS, QD. 4, LT. 7
36	27589-1	GERCI FERNANDES DA SILVA	GOIANIA	OESTE	VILA CANAA	RUA C. 3, QD. 6, LT. 13
36	1771500-8	GERCY FERNANDES SILVA	GOIANIA	OESTE	VILA CANAA	RUA C. 3, QD. 6, LT. 13
36	1237364-8	GILBERTO MENDONCA RIBEIRO	GOIANIA	OESTE	SOLANGE PARK I	RUA PH. 6 QD Q15 LT 3
36	1302985-1	GLAUCO HENRIQUE ROCHA PINHEIRO	GOIANIA	OESTE	JARDIM VILA BOA	RUA PRUDENTE DE MORAIS, QD. 55, LT. 10
36	1717997-1	GUSTAVO GONDIM DANTAS	GOIANIA	OESTE	RESID. SOLAR BOUGAINVILLE	RUA ORLANDO MARQUES ABREU, QD. 14, LT. 36



CÓD. SUBCAT.	CONTA	CLIENTE	CIDADE	GERÊNCIA/DISTRITO	BAIRRO	ENDEREÇO/ LOGRADOURO
36	1489042-9	HELENA MARIA LEMES VIEIRA	GOIANIA	OESTE	PARQUE CANAA	RUA PIRAGIBE LEITE (LAZARO COSTA), QD. 3, LT. 1
36	1992748-7	HELEUSA PERPETUO DOS SANTOS	GOIANIA	OESTE	CONDOMINIO RIO FORMOSO	RUA TUBARAO QD.26 LT.11
36	1992773-8	HELEUSA PERPETUO DOS SANTOS MORAIS	GOIANIA	OESTE	CONDOMINIO RIO FORMOSO	VIA TUBARAO Nº: 541 Qd.: 26 Lt.: 11 SALA-210
36	27490-9	HELIO ALVES MACHADO JUNIOR	GOIANIA	OESTE	VILA CANAA	RUA C. 16 Nº.: Qd.: 22 Lt.: 3
36	1080626-1	HERMES VIEIRA DA SILVA	GOIANIA	OESTE	JARDIM ANA LUCIA	AV. DAS BANDEIRAS, QD. 36, LT. 15
36	79524-0	HOSPITAL CIDADE JARDIM LTDA	GOIANIA	OESTE	CIDADE JARDIM	RUA GEORGETA DUARTE QD 192 LT 9 A 12
36	154076-9	IDELFONSO QUEIROZ GOUVEIA	GOIANIA	OESTE	JARDIM VILA BOA	AV. PEDRO LUDOVICO TEIXEIRA, QD. 60, LT. 18
36	1026014-5	IFRAIM TEODORO DA SILVEIRA	GOIANIA	OESTE	RESIDENCIAL SANTA RITA	AV. DA INTERLIGACAO Nº.: Qd.: 2 Lt.: 19 CASA-17ª ETAPA
36	134296-7	ILZA PEIXOTO DA SILVA	GOIANIA	OESTE	CONJUNTO VERA CRUZ	AV. GERCINA B. TEIXEIRA QD 111 LT 33
36	1862341-7	ISMAEL NONATO DE ALMEIDA	GOIANIA	OESTE	SETOR GARAVELÔ B	AV. LIBERDADE QD.70 LT.72
36	79183-0	ITAMAR BATISTA NETO	GOIANIA	OESTE	CIDADE JARDIM	RUA HELIO FRANCA QD 87 LT 15
36	1292376-1	JAMIRA BATISTA DE ALMEIDA MATOS	GOIANIA	OESTE	VILA SANTA RITA	AV. CONSOLACAO, QD. 6, LT. 1
36	32922-3	JERONIMO JOSE BATISTA	GOIANIA	OESTE	VILA NOVO HORIZONTE	RUA C. 32, QD. 71, LT. 18
36	1586206-2	JESSICA SANTANA	GOIANIA	OESTE	JARDIM VILA BOA	RUA DOMICIANO PEIXOTO Nº.: LT.17 Qd.: Lt.: FT.QD17
36	31951-1	JOANA D. BOTOSSO DI NAPOLI	GOIANIA	OESTE	VILA NOVO HORIZONTE	RUA ENG. JOSE M. FILHO, QD. 64, LT. 13
36	31905-8	JOANA EVANGELISTA JAIME PEREIR	GOIANIA	OESTE	VILA NOVO HORIZONTE	AV. MAURICIO G. RIBEIRO, QD. 1, LT. 9
36	82388-0	JOANE AUGUSTO DE SOUZA	GOIANIA	OESTE	SETOR SUDOESTE	RUA C. 12 QD.111 LT.10
36	1143239-0	JOAO BATISTA COSTA	GOIANIA	OESTE	BAIRRO GOIA	RUA PADRE MONTE, QD. 32, LT. 16
36	1628692-8	JOÃO BATISTA DOS SANTOS	GOIANIA	OESTE	SETOR SUDOESTE	RUA C. 8 QD.88 LT.14
36	139873-3	JOAO FERNANDES CARDOSO	GOIANIA	OESTE	JARDIM EUROPA	AV. DOS ALPES, QD. 85, LT. 16E18
36	807025-3	JOAO JOSE PIRES	GOIANIA	OESTE	PARQUE ANHANGUERA I	RUA BARAO DO RIO BRANCO, QD. 32, LT. 10
36	56114-2	JOAQUIM DE LIMA BORGES	GOIANIA	OESTE	VILA AURORA OESTE	RUA 11 DE JANEIRO Nº.: Qd.: 96 Lt.: 3
36	48205-6	JOSE BITTENCOURT RIBEIRO	GOIANIA	OESTE	JARDIM EUROPA	RUA COPENHAGUE Nº.: Qd.: 84 Lt.: 4
36	964043-6	JOSE C. BORGES	GOIANIA	OESTE	JARDIM PLANALTO	AV. MARCONI, QD. 7, LT. 20
36	1193058-6	JOSE CESARIO DE OLIVEIRA	GOIANIA	OESTE	BAIRRO IPIRANGA	RUA SAO LUCAS, QD. 64, LT. 1
36	1673809-8	JOSE DA FRANCA	GOIANIA	OESTE	CONJUNTO VERA CRUZ	AV. FREI NAZARENO CONFALONE CL 26 LT 6
36	86961-9	JOSE DONIZET LOBO	GOIANIA	OESTE	SETOR SUDOESTE	RUA C. 17 QD-168 LT.02
36	90427-9	JOSE GUIMARAES DOS ANJOS	GOIANIA	OESTE	JARDIM PLANALTO	RUA SANTA EFIGENIA, QD. 49, LT. 1
36	2521500-0	JOSE LEITE DA PAIXAO	GOIANIA	OESTE	CIDADE JARDIM	AV. NEDDERMEYER Nº.: c-3 Qd.: 225 Lt.: 6 SALA-3
36	130185-3	JOSE LEITE PAIXAO	GOIANIA	OESTE	CIDADE JARDIM	RUA NEDDERMEYER QD 225 LT 6
36	1197239-4	JOSE LEMES DE OLIVEIRA	GOIANIA	OESTE	JARDIM VILA BOA	RUA GARIBALDI, QD. 17, LT. 2
36	138766-9	JOSE MAGALHAES DO NASCIMENTO	GOIANIA	OESTE	JARDIM EUROPA	AV. ITALIA, QD. 93, LT. 6
36	27671-5	JOSE MESQUITA	GOIANIA	OESTE	VILA CANAA	RUA GEORGETA DUARTE, QD. 21, LT. 25
36	1504014-3	JOSE OSVALDO DA PURIFICACAO	GOIANIA	OESTE	JARDIM PLANALTO	AV. T. 9, QD. 52, LT. 1
36	1482092-7	JOSE OTAVIO BARCELOS	GOIANIA	OESTE	CONDOMINIO DAS ESMERALDAS	AV. VIEIRA SANTOS QD.09 LT.14
36	1443065-7	JOSE PEREIRA DA SILVA	GOIANIA	OESTE	VILA NOVO HORIZONTE	AV. CESAR LATTES, QD. 66, LT. 14
36	1616885-2	JOSE ROBERTO DE SOUZA	GOIANIA	OESTE	SETOR SUDOESTE	RUA C. 70 QD-135 LT.01
36	1841777-9	JOSE RODRIGUES DA SILVA FILHO	GOIANIA	OESTE	PARQUE DOS BURITIS	RUA OROZIMBO ISAIAS MARQUES, QD. 11, LT. 25
36	1278252-1	JOVENTINA NAZARIO DA SILVA	GOIANIA	OESTE	VILA SANTA RITA	AV. CONSOLACAO, QD. 7, LT. 2
36	1293202-7	JUAREZ FERREIRA DE ALMEIDA	GOIANIA	OESTE	PARQUE OESTE INDUSTRIAL	AV. CIRCULAR Nº.: 1572 Qd.: 129B Lt.: 22
36	32284-9	JUAREZ SOUTO PINTO	GOIANIA	OESTE	VILA NOVO HORIZONTE	AV. MAURICIO G. RIBEIRO, QD. 12A, LT. 30
36	2115233-0	JURANDIR INACIO VIEIRA	GOIANIA	OESTE	PARQUE DOS BURITIS	RUA ROSIMIRA MARQUES, QD. 13, LT. 8
36	154075-0	KATIA REGINA BORGES	GOIANIA	OESTE	JARDIM VILA BOA	RUA BARAO DO RIO BRANCO Nº.: C2 Qd.: 44 Lt.: 11
36	2208066-0	KELEN LOPES BARBACENA	GOIANIA	OESTE	SETOR CELINA PARK	RUA ORQUIDEAS, QD. CP22, LT. 20
36	62330-0	LAERTE JOSE DOS SANTOS	GOIANIA	OESTE	VILA NOVO HORIZONTE	AV. CESAR LATTES, QD. 81A, LT. 21
36	27454-2	LANDOALDO BRITO DE OLIVEIRA	GOIANIA	OESTE	VILA CANAA	RUA C. 12, QD. 12, LT. 1
36	979039-0	LAUDICELIA S. DE MORAIS OLIVEIRA	GOIANIA	OESTE	RESIDENCIAL GOIANIA VIVA	RUA UMBELINA RODRIGUES SILVA Nº.: Qd.: 18 Lt.: 3
36	1539750-5	LAURINDO ANTONIO DE ARAUJO	GOIANIA	OESTE	CIDADE JARDIM	RUA ALIPIO MENDES OD 6 LT 3
36	58616-0	LAZARO LOURENCO	GOIANIA	OESTE	CONJUNTO MORADA NOVA	RUA NATAL E SILVA, QD. 72A, LT. 19
36	1826741-6	LEANDRO DA SILVA	GOIANIA	OESTE	SETOR MADRE GERMANA II	RUA SAO JERONIMO Nº.: Qd.: 21 Lt.: 18
36	126591-1	LEONARDO B DE PAULO	GOIANIA	OESTE	VILA MAUA	RUA DOS INCONFIDENTES, QD. 34, LT. 15
36	1395421-0	LEONARDO DI GIORGIO VAZ POTENCIANO	GOIANIA	OESTE	VILA CANAA	AV. ADERUP, QD. 10, LT. 10
36	2097477-9	LEONIDIA MARIA EUGENIO	GOIANIA	OESTE	PARQUE ANHANGUERA II	RUA PASTEUR Nº.: 474 Qd.: 156 Lt.: 5 C-4/QD.13 LT.68
36	1148845-0	LINDOMAR V BATISTA	GOIANIA	OESTE	JARDIM VILA BOA	RUA DOMICIANO PEIXOTO Nº.: Qd.: 17 Lt.: 17
36	166982-6	LIZANDRO ANTONIO COSTA	GOIANIA	OESTE	SETOR SUDOESTE	RUA C. 69 Nº.: Qd.: 128 Lt.: 13
36	1868950-7	LORRUAMA DIAS CAVALCANTE	GOIANIA	OESTE	JARDIM EUROPA	AV. ITALIA, QD. 49, LT. 2
36	1961806-9	LUCIANO RIBEIRO DA SILVA	GOIANIA	OESTE	PARQUE INDUSTRIAL JOAO BRAZ	RUA DAS MISSOES Nº.: Qd.: 63 Lt.: 1
36	2105985-3	LUCIANO RIBEIRO GONCALVES	GOIANIA	OESTE	JARDIM VILA BOA	RUA BARAO DO RIO BRANCO Nº.: s-1 Qd.: 2 Lt.: 2
36	2205886-9	MANUEL RAIMUNDO DUARTE	GOIANIA	OESTE	PARQUE INDUSTRIAL JOAO BRAZ	AV. TOQUIO Nº.: SN Qd.: 72 Lt.: 25
36	1547891-0	MARCELO FERREIRA CATUNDA	GOIANIA	OESTE	JARDIM EUROPA	AV. ITALIA, QD. 13, LT. 8
36	1508262-8	MARCELO GONÇALO DOS SANTOS	GOIANIA	OESTE	SETOR FAICALVILLE	RUA BALBINO DE CARVALHO QD.68 LT.02
36	935479-4	MARCIA ALVES DE VASCONCELOS	GOIANIA	OESTE	JARDIM PLANALTO	RUA SANTA MARIA Nº.: S/N Qd.: 44 Lt.: 06
36	1803107-2	MARIA ADIGA DA SILVA	GOIANIA	OESTE	JARDIM ANA LUCIA	RUA BELO HORIZONTE Nº.: Qd.: 26 Lt.: 4
36	1330333-3	MARIA DA SILVA RIBEIRO	GOIANIA	OESTE	VILA NOVO HORIZONTE	AV. CESAR LATTES, QD. 72, LT. 2
36	127805-3	MARIA HELENA ALVES PEREIRA	GOIANIA	OESTE	JARDIM EUROPA	AV. ITALIA, QD. 49, LT. 6
36	1877384-2	MARIA LUCIA MARTINS PINHEIRO	GOIANIA	OESTE	VILA NOVO HORIZONTE	RUA B. 16, QD. 36, LT. 10
36	1541645-3	MARIA OLIVIA CRUZ GUARNIERI	GOIANIA	OESTE	CONJUNTO VERA CRUZ	AV. GERCINA B. TEIXEIRA C-50 LT 9
36	1147440-8	MARIA SOTA FILHA	GOIANIA	OESTE	RESIDENCIAL GOIANIA VIVA	RUA TOQUIO QD 51 LT 6
36	30062-4	MARLY GONÇALVES RIBEIRO	GOIANIA	OESTE	VILA UNIAO	RUA U. 53 QD-15 LT.02
36	2072188-9	MAURO ARRASIS GRANGEIRO	GOIANIA	OESTE	JARDIM ATLANTICO	RUA DO CACAO, QD. 64, LT. 26
36	1394574-2	MAURO JOSE DA CUNHA	GOIANIA	OESTE	CONJUNTO VERA CRUZ	AV. FREI NAZARENO CONFALONE AREA LT 2
36	1576225-4	MICHELLE GODOI RODRIGUEZ	GOIANIA	OESTE	SETOR CELINA PARK	RUA CP. 19, QD. CP19, LT. 8/9
36	2271188-0	MONICA APARECIDA DE OLIVEIRA VAZ	GOIANIA	OESTE	RESIDENCIAL ITAIPU	RUA RI. 14 QD.70 LT.19
36	33137-6	NAZARETH PINHEIRO DE ALMEIDA	GOIANIA	OESTE	VILA NOVO HORIZONTE	AV. CESAR LATTES, QD. 65A, LT. 29

CÓD. SUBCAT.	CONTA	CLIENTE	CIDADE	GERÊNCIA/DISTRITO	BAIRRO	ENDEREÇO/ LOGRADOURO
36	832887-0	NETANIAS TOMAZ DOS SANTOS	GOIANIA	OESTE	JARDIM PLANALTO	AV. T. 9. QD. 5. LT. 2
36	1343938-3	NILLO DA CUNHA	GOIANIA	OESTE	BAIRRO ANHANGUERA	RUA PASTEUR, QD. 1B, LT. 37
36	41547-2	NUBIA BATISTA DA SILVA	GOIANIA	OESTE	VILA BELA	AL. DAS QUARESMEIRAS Nº.: Qd.: 2 Lt.: 33
36	842021-1	OLGA DE ARAUJO PORTO	GOIANIA	OESTE	JARDIM PLANALTO	AV. T. 9. QD. 51. LT. 11
36	1662558-7	OSEIAS XAVIER DA COSTA	GOIANIA	OESTE	CONJUNTO VERA CRUZ	AV. GERCINA BORGES TEIXEIRA Nº.: Qd.: QD16 Lt.: 13
36	1004911-8	OSMAR MOREIRA ALVES	GOIANIA	OESTE	SETOR FAICALVILLE	RUA VIA CASTRO ALVES QD.105 LT.17
36	1374864-5	OSVALDO BERNARDES LEITE	GOIANIA	OESTE	VILA REGINA	RUA INHUMAS QD 3 LT 24
36	1136231-6	OSVALDO MARCELINO DIAS	GOIANIA	OESTE	BAIRRO GOIA	RUA PADRE MONTE, QD. 13, LT. 14
36	1165188-1	PAULO CESAR REZENDE	GOIANIA	OESTE	SETOR LORENA PARQUE	AV. GABRIEL HENRIQUE DE ARAUJO Nº.: Qd.: 5 Lt.: 10
36	32818-9	PAULO ROBERTO ARRUDA SILVEIRA	GOIANIA	OESTE	VILA NOVO HORIZONTE	RUA C. 25. QD. 63. LT. 20
36	138765-0	PRUMUS CONSTRUCOES E EMPREENDIMENTO	GOIANIA	OESTE	JARDIM EUROPA	AV. T. 9 Nº.: Qd.: 92 Lt.: 20
36	1095520-8	ROBERTO SOARES DA SILVA	GOIANIA	OESTE	JARDIM ANA LUCIA	RUA BELO HORIZONTE, QD. 26, LT. 6
36	125026-4	ROGERIO DORNELES DE SOUSA	GOIANIA	OESTE	VILA REGINA	RUA INHUMAS, QD. 10, LT. 14
36	174910-2	RONALDO DA COSTA MARINHO	GOIANIA	OESTE	CONDOMINIO RIO FORMOSO	RUA ABEL VITORETTI QD.33 LT.04
36	47368-5	RONI E FABRICIA CENTRO ESPECIALIZAD	GOIANIA	OESTE	JARDIM EUROPA	AV. T. 9. QD. 89. LT. 2
36	1182130-2	ROSA MARINHO CAMARGO	GOIANIA	OESTE	VILA CANAA	AV. ADERUP, QD. 13, LT. 1A
36	32804-9	SAMANTHA SACHARIAS ARRUDA SILVEIRA	GOIANIA	OESTE	VILA NOVO HORIZONTE	RUA C. 25 Nº.: Qd.: 65A Lt.: 6
36	1451156-8	SANDRO APARECIDO MENDANHA	GOIANIA	OESTE	RESIDENCIAL CAMPOS DOURADOS	RUA ANGRA DOS REIS Nº.: s-2 Qd.: 7 Lt.: 21
36	126993-3	SÃO PAULO GARNES E DERIVADOS LTDA-M	GOIANIA	OESTE	VILA MAUA	AV. DAS BANDEIRAS, QD. 38, LT. 2/3
36	152317-1	SEBASTIANA ALVES DE MORAIS	GOIANIA	OESTE	PARQUE ANHANGUERA II	RUA PASTEUR, QD. 1, LT.25
36	2023179-2	SEBASTIAO MILTON DE LIMA	GOIANIA	OESTE	RESID. VEREDA DOS BURITIS II	AV. VEREDA DOS BURITIS QD.23 LT.2/3
36	62331-8	SEBASTIAO PINTO RIBEIRO	GOIANIA	OESTE	VILA NOVO HORIZONTE	AV. CESAR LATTES, QD. 81A, LT. 22
36	815032-0	SEBASTIAO SUDARIO CAMBRAIA	GOIANIA	OESTE	SETOR LORENA PARQUE	RUA CRISTOVAO COLOMBO Nº.: c-2 Qd.: 1 Lt.: 10
36	1147129-8	SECRETARIA MUNICIPAL DE SAUDE	GOIANIA	OESTE	CONDOMINIO DAS ESMERALDAS	RUA 17 QD.39 LT.4 C/ PRACA
36	832386-0	SECRETARIA MUNICIPAL DE SAUDE	GOIANIA	OESTE	SETOR MADRE GERMANA II	AV. JOSE BARBOSA DOS REIS QD.53 LT.02/01
36	89281-5	SECRETARIA MUNICIPAL DE SAUDE	GOIANIA	OESTE	SETOR SUDOESTE	RUA C. 88 Nº.: Qd.: 164 Lt.: 14
36	2174340-1	SECRETARIA MUNICIPAL DE SAÚDE	GOIANIA	OESTE	RESIDENCIAL ITAIPU	RUA RI. 8 Nº.: Qd.: 89 Lt.: ÁREA FT. QD.88 L.3
36	32030-7	SERGIO DAMASIO DE SOUZA	GOIANIA	OESTE	VILA NOVO HORIZONTE	RUA ENG. JOSE M. FILHO, QD. 55, LT. 1
36	1519656-9	SILEMAR EVANGELISTA TEODORO FERNAND	GOIANIA	OESTE	RESIDENCIAL ELI FORTE	RUA ELI ALVES FORTES Nº.: Qd.: 25 Lt.: 5
36	2309011-1	SILENE ROSA	GOIANIA	OESTE	JARDIM PRESIDENTE	AV. PRES. J. KUBITSCHKE Nº.: Qd.: 47 Lt.: 14/18/19
36	132297-4	SILVANO RODRIGUES PERES	GOIANIA	OESTE	VILA REZENDE	RUA V. 10 Nº.: 597 Qd.: V19 Lt.: 25
36	127172-5	SILVIO COSTA DE OLIVEIRA	GOIANIA	OESTE	JARDIM ANA LUCIA	AV. DAS BANDEIRAS, QD. 38, LT. 14
36	863271-5	SONIA ROSA	GOIANIA	OESTE	VILA BELA	AL. DAS QUARESMEIRAS Nº.: Qd.: 2 Lt.: 25
36	1296694-0	SUZELI AMARAL TORCHIA	GOIANIA	OESTE	SETOR CELINA PARK	AV. MILAO Nº.: 1632 Qd.: CP11 Lt.: 8
36	891974-7	TRANSPORTADORA LB LTDA	GOIANIA	OESTE	PARQUE INDUSTRIAL JOAO BRAZ	RUA BERLIM, QD. 60, LT. 2
36	1866544-6	VALDECI SOARES DA SILVA	GOIANIA	OESTE	LOTEAMENTO MOINHO DOS VENTOS	AV. TORONTO Nº.: c-2 Qd.: 1 Lt.: 12/13 CASA-2
36	1787343-6	VALDESON VIEIRA DA SILVA	GOIANIA	OESTE	CONDOMINIO DAS ESMERALDAS	RUA 28 Nº.: s-2 Qd.: 30 Lt.: 12 SALA-2/V.SANTOS
36	1376524-8	VALDIVINA PEREIRA DA SILVA	GOIANIA	OESTE	RESIDENCIAL SANTA FE	AV. SERINGUEIRAS, QD.11, LT. 12
36	160784-7	VENANCIO MARTINS DE FREITAS	GOIANIA	OESTE	CIDADE JARDIM	RUA NEDERMAYER QD 225 LT 13
36	1544037-0	VITORIA TEIXEIRA MATSUOKA	GOIANIA	OESTE	VILA NOVO HORIZONTE	AV. CESAR LATTES, QD. 91A, LT. 1/2/3
36	1776529-3	WALDIR ALVES PACHECO	GOIANIA	OESTE	SETOR CELINA PARK	AV. MILAO Nº.: Qd.: CP5 Lt.: 21
36	1137224-9	WANIA CRISTINA PAIVA	GOIANIA	OESTE	ORIENTE VILLE	RUA JOAO MANOEL BARCELOS, QD. 11, LT. 4/5
36	2267875-1	WESLEI BORGES LANDI	GOIANIA	OESTE	CONDOMINIO DAS ESMERALDAS	AV. VIEIRA SANTOS Nº.: S/N Qd.: 24 Lt.: 10
36	1866458-0	WILDER TAVARES DE GOES	GOIANIA	OESTE	JARDIM ATLANTICO	RUA GUARAPARI Nº.: s-2 Qd.: 41 Lt.: 1
36	1866462-8	WILDER TAVARES DE GOES	GOIANIA	OESTE	JARDIM ATLANTICO	RUA GUARAPARI Nº.: s/n Qd.: 41 Lt.: 01 SALA-7
54	823497-3	CENTRO DE SAUDE PARQUE DOS BURITIS	GOIANIA	OESTE	PARQUE DOS BURITIS	RUA ROSIMIRIA MARQUES QD.AREA FT.QD.9
54	1345320-3	CENTRO DE SAUDE VILA BOA	GOIANIA	OESTE	JARDIM VILA BOA	RUA ALMIRANTE BARROSO QD. AREA LT.17 FTE.QD.38
54	126599-7	CENTRO DE SAUDE VILA MAUA	GOIANIA	OESTE	VILA MAUA	AV. DAS BANDEIRAS QD.35 LT.11/12.
54	122494-8	CENTRO DE SAUDE/BAIRRO S. FRANCISCO	GOIANIA	OESTE	BAIRRO SAO FRANCISCO	AV. BUENOS AIRES Nº.: Qd.: ÁREA LT.: ÁREA
54	78072-3	CIAMS NOVO HORIZONTE	GOIANIA	OESTE	VILA NOVO HORIZONTE	RUA ENG. JOSE M. FILHO QD.AREA LT.AREA FT.QD.62 LT.2
54	1408083-4	CIAMS NOVO HORIZONTE	GOIANIA	OESTE	VILA NOVO HORIZONTE	RUA B. 16
54	131101-8	DISTRITO SANITARIO OESTE	GOIANIA	OESTE	BAIRRO GOIA	RUA PADRE MONTE QD.27 LT.12
54	1777575-2	POSTO DE SAÚDE	GOIANIA	OESTE	RESID. JARDINS DO CERRADO VI	RUA JC. 204 APM.3 ÁREA
54	1359095-2	POSTO DE SAÚDE GRAJAU	GOIANIA	OESTE	SETOR GRAJAU	RUA G. 1 QD.1 LT.13
54	73873-5	SECRETARIA MUN.DE ASSIST.SOCIAL	GOIANIA	OESTE	CONJUNTO VERA CRUZ	RUA EUNICE WEAVER QD.AREA. LT.AREA-SEMÁS
54	1546147-5	SECRETARIA MUNICIPAL DE SAUDE	GOIANIA	OESTE	SETOR GRAJAU	RUA G. 1 QD.5 LT.17 C-1
54	2100985-6	SECRETARIA MUNICIPAL DE SAUDE	GOIANIA	OESTE	SETOR GRAJAU	RUA G. 1 QD.5 LT.17 C-2
54	2100987-2	SECRETARIA MUNICIPAL DE SAUDE	GOIANIA	OESTE	SETOR GRAJAU	RUA G. 1 QD.5 LT.17 C-3
54	832389-5	SECRETARIA MUNICIPAL DE SAUDE	GOIANIA	OESTE	SETOR MADRE GERMANA II	AV. JOSE BARBOSA DOS REIS QD.53 LT.02/01
54	57223-3	SECRETARIA MUNICIPAL DE SAÚDE	GOIANIA	OESTE	CIDADE JARDIM	AV. DOM EMANUEL Nº.: Qd.: ÁREA LT.:ÁREA FTE.QD.83
54	1398221-4	SECRETARIA MUNICIPAL DE SAÚDE	GOIANIA	OESTE	RESIDENCIAL PRIMAVERA I	RUA CRP. 8 Nº.: Qd.: 11 Lt.: 16
54	1747034-0	SECRETARIA MUNICIPAL DE SAÚDE	GOIANIA	OESTE	BAIRRO GOIA	RUA BG. 3 Nº.: Qd.: 3 Lt.: 17
54	120283-9	UABSF BAIRRO GOIA	GOIANIA	OESTE	BAIRRO GOIA	RUA PADRE MONTE QD.12 LT.14. C-1
54	1248946-8	UABSF BAIRRO GOIA	GOIANIA	OESTE	BAIRRO GOIA	RUA PADRE MONTE QD.12 LT.14. C-2
54	990811-0	UABSF CARAVELAS	GOIANIA	OESTE	JARDIM CARAVELAS	RUA JCA. 12 QD.16 LT.2
54	1238646-4	UABSF CONDOMINIO DAS ESMERALDAS	GOIANIA	OESTE	CONDOMINIO DAS ESMERALDAS	RUA 30 QD.27 LT.7 C/RUA 24
54	1312589-3	UABSF ELDORADO OESTE	GOIANIA	OESTE	PARQUE ELDORADO OESTE	RUA ELO. 22 QD.22 LT.35
54	1319368-6	UABSF ELI FORTE	GOIANIA	OESTE	RESIDENCIAL ELI FORTE	RUA EF. 30 QD.27 LT.20
54	1375124-7	UABSF JARDIM ARITANA	GOIANIA	OESTE	CONDOMINIO ARITANA	RUA PROF. JOSE FERREIRA QD.9 LT.12
54	1276861-8	UABSF LUANA PARK	GOIANIA	OESTE	LUANA PARQUE	RUA ESTRADA D QD.1 LT.14
54	1238774-6	UABSF RESIDENCIAL ITAIPU	GOIANIA	OESTE	RESIDENCIAL ITAIPU	RUA RI. 8 QD.107 LT.19/20 C/ RI-31
54	1463617-4	UABSF RESIDENCIAL REAL CONQUISTA	GOIANIA	OESTE	RESIDENCIAL REAL CONQUISTA	RUA RC. 51 QD.48 ÁREA FT QD 47 LT. 07
54	73872-7	UABSF VERA CRUZ II	GOIANIA	OESTE	CONJUNTO VERA CRUZ	RUA LEOPOLDO DE BULHOES QD.AREA LT.AREA-1
55	1313838-3	ASS. DE APOIO A DOENTES E CARENTES E	GOIANIA	OESTE	CONJUNTO PARQUE SANTA RITA	RUA SR. 14 Nº.: Qd.: 5A Lt.: 20
55	154150-1	SECRETARIA MUNICIPAL DE SAÚDE	GOIANIA	OESTE	SETOR FAICALVILLE	RUA F. 6 Nº.: Qd.: 26 Lt.: 12

CÓD. SUBCAT.	CONTA	CLIENTE	CIDADE	GERÊNCIA/ DISTRITO	BAIRRO	ENDEREÇO/ LOGRADOURO
55	1144209-3	VANUSA MARIA DE FATIMA BORBA	GOIANIA	OESTE	JARDIM PETROPOLIS	AV. SAO LUIZ QD 42 LT 4
56	135354-3	ANTONIO VIEIRA PINTO	GOIANIA	OESTE	PARQUE OESTE INDUSTRIAL	AV. CIRCULAR Nº.: c-2 Qd.: 147 Lt.: 1 CASA 2
56	86367-0	WILSON MENDONCA	GOIANIA	OESTE	SETOR SUDOESTE	RUA C. 77 QD 154 LT 11
56	1139301-7	CMEI RECANTO DAS GARCAS.	GOIANIA	OESTE	RECANTO DAS GARCAS	RUA RDG. 3 QD AREA LT AREA
56	1149810-2	ANTONIO JOSE FLAVIO SOARES	GOIANIA	OESTE	SETOR GARAVELO B	AV. LIBERDADE QD 80 LT 04
56	64207-0	ASS.MET ASSISTENCIAL DE ED INFANTIL	GOIANIA	OESTE	VILA NOVO HORIZONTE	RUA AL. DAS PALMEIRAS QD.51 LT. AREA
56	1134114-9	ASSOCIAÇÃO EVANGELICA EL SHADAI	GOIANIA	OESTE	CONDOMINIO DAS ESMERALDAS	AV. DIAMANTE NEGRO QD.10A LT 2 C/10 FTE. QD.8
56	142631-1	C MEI-MATHEUS BARCELOS BARRETO	GOIANIA	OESTE	JARDIM VILA BOA	RUA BARAO DO RIO BRANCO QD.63 LT.9/10 CRECHE
56	141089-0	CEI MARIA DE NAZARÉ	GOIANIA	OESTE	CONJUNTO VERA CRUZ	RUA VC. 75 AREA FT.QD. 150
56	95655-4	CEI-PEDACINHO DO CEU-T.FERTIL	GOIANIA	OESTE	SETOR SUDOESTE	RUA C. 67 QD.AREA LT AREA C/ C-12
56	149936-0	CEI-QUERUBINS-TERRA FERTIL	GOIANIA	OESTE	SETOR SUDOESTE	RUA C. 99 QD.198 LT AREA
56	1312591-5	CELMA REGINA ARAUJO	GOIANIA	OESTE	PARQUE EL Dorado OESTE	RUA ELO. 23 Nº.: Qd.: 22 Lt.: 1
56	1120659-4	CMEI CONDOMINIO DAS ESMERALDAS	GOIANIA	OESTE	CONDOMINIO DAS ESMERALDAS	RUA 30 QD-AREA FRT.QD29/LOT 2
56	1737107-4	CENTRO DE EDUCAÇÃO INFANTIL NOSSA S	GOIANIA	OESTE	SETOR SOL NASCENTE	RUA C. 55 Nº.: 777 Qd.: 81 Lt.: ÁREA-2
56	137117-7	CENTRO SOCIAL MENINO JESUS DE PRAGA	GOIANIA	OESTE	JARDIM EUROPA	RUA SUICA QD.112 LT.13
56	1451801-5	CMEI - ANA CLARA	GOIANIA	OESTE	RESIDENCIAL ANA CLARA	RUA AC. 5 AREA AC.6/AC.7/AC.8 FT.Q4
56	1303885-0	CMEI - CLEMENTE RAIMUNDO SALTHIER	GOIANIA	OESTE	CONJUNTO PARQUE SANTA RITA	RUA BACURI QD.AREA FT.Q.16 LT.24
56	1330124-1	CMEI - CONDOMINIO RIO BRANCO	GOIANIA	OESTE	CONDOMINIO RIO BRANCO	RUA VIA ORIENTE QD.8 LT.1/50
56	1311797-1	CMEI - CRIANÇA FELIZ	GOIANIA	OESTE	CONJUNTO VERA CRUZ	RUA VC. 3 QD.1
56	1222287-9	CMEI - PARQUE ANHANGUERA	GOIANIA	OESTE	JARDIM EUROPA	RUA NAVARRA QD.182 AREA
56	89653-5	CMEI - SETOR UNIAO	GOIANIA	OESTE	VILA UNIAO	RUA U. 56 QD.16 AREA
56	162954-9	CMEI CONJ. VERA CRUZ VI	GOIANIA	OESTE	CONJUNTO VERA CRUZ	RUA VC. 46 QD.102 LT. AREA
56	126042-1	CMEI CORA CORALINA	GOIANIA	OESTE	BAIRRO GOIA	RUA BARAO DE MAUA QD5.LT.16/15
56	118835-6	CMEI JARDIM ANA LUCIA	GOIANIA	OESTE	JARDIM ANA LUCIA	RUA UBERABA Nº.: Qd.: Lt.:
56	143039-4	CMEI MONTEIRO LOBATO	GOIANIA	OESTE	PARQUE INDUSTRIAL JOAO BRAZ	RUA TOQUIO AREA
56	1195191-5	CMEI RESIDENCIAL ITAIPU	GOIANIA	OESTE	RESIDENCIAL ITAIPU	RUA RI. 13 Nº.: Qd.: 44 Lt.: ÁREA
56	115729-9	CMEI SETOR SANTOS DUMONT-NAC	GOIANIA	OESTE	SETOR SANTOS DUMONT	RUA 7 QD.56 LT.AREA
56	128035-0	CMEI VILA FAICALVILLE-NAC	GOIANIA	OESTE	SETOR FAICALVILLE	RUA F. 20 QD.AREA LT.AREA FT.QDS.116E115
56	119425-9	CMEI VILA MAUA-NAC	GOIANIA	OESTE	VILA MAUA	RUA GEN. CUNHA MATOS QD.PC.LT.27 FT.QD.26/L0T 10
56	105048-6	CMEI VILA SANTA TEREZA	GOIANIA	OESTE	VILA SANTA TEREZA	RUA CENTRAL QD.F LT.AREA
56	1308178-0	CMEI- GOIANIA VIVA	GOIANIA	OESTE	RESIDENCIAL GOIANIA VIVA	RUA GV. 23 QD.AREA LT.FT.QD.55
56	94150-6	CMEI/CONJ.VERA CRUZ II	GOIANIA	OESTE	CONJUNTO VERA CRUZ	RUA ARY BARROSO QD.AREA LT.AREA
56	107893-3	CRECHE ESPIRITA RAO DE LUZ	GOIANIA	OESTE	JARDIM PETROPOLIS	RUA SAO TIAGO QD.28 LT.7/8
56	111803-0	CRECHE LAR FABIANO DE CRISTO	GOIANIA	OESTE	SETOR SANTOS DUMONT	RUA 40 QD.22 LT.AREA
56	56791-4	DETRAN GO	GOIANIA	OESTE	CIDADE JARDIM	RUA ALTAMIRO DE MOURA PACHECO Nº.: Qd.: ÁREA Lt.: DETRAN
56	833716-0	ELICAMAR DE FATIMA ROSA MOREIRA	GOIANIA	OESTE	SETOR SUDOESTE	RUA C. 18 QD 175 LT 16
56	833716-0	ELICAMAR DE FATIMA ROSA MOREIRA	GOIANIA	OESTE	SETOR SUDOESTE	RUA C. 18 Nº.: Qd.: 175 Lt.: 16
56	951753-7	EM ELI BRASILIENSE	GOIANIA	OESTE	RESIDENCIAL GOIANIA VIVA	RUA DONA CAROLINA Nº.: Qd.: Lt.: PROMAICA
56	1204784-8	GRUPO ESPIRITA O CAMINHO DA LUZ	GOIANIA	OESTE	RESIDENCIAL YTAPUA	RUA VALDIR AZEVEDO QD 11 LT 2/3/4
56	1204784-8	GRUPO ESPIRITA O CAMINHO DA LUZ	GOIANIA	OESTE	RESIDENCIAL YTAPUA	RUA VALDIR AZEVEDO Nº.: Qd.: 11 Lt.: 2/3/4
56	125749-8	HELVECIO DE CARVALHO DANTAS	GOIANIA	OESTE	JARDIM SAO PAULO	RUA C. 270 Nº.: Qd.: 209 Lt.: 16
56	80013-9	ILSON FERREIRA	GOIANIA	OESTE	VILA SANTA RITA	RUA DO ENCANTO QD 4 LT 38
56	1203893-8	IONIZA DE FREITAS FERREIRA	GOIANIA	OESTE	SETOR CELINA PARK	RUA CP. 4 Nº.: Qd.: CP5 Lt.: 38
56	1184118-4	IRANI FRANCISCO BARBACENA	GOIANIA	OESTE	SETOR SUDOESTE	RUA C. 18 QD 174 LT 13
56	1184118-4	IRANI FRANCISCO BARBACENA	GOIANIA	OESTE	SETOR SUDOESTE	RUA C. 18 Nº.: Qd.: 174 Lt.: 13
56	1590951-4	IVANIA LUIZA BARBACENA	GOIANIA	OESTE	SETOR SUDOESTE	RUA C. 91 QD 174 2
56	1188225-5	JOSE VALDI DA SILVA	GOIANIA	OESTE	SETOR SANTA RITA	RUA CIRO MANOEL QD 2 LT 1
56	1188225-5	JOSE VALDI DA SILVA	GOIANIA	OESTE	RESIDENCIAL SANTA RITA	RUA CIRO MANOEL Nº.: Qd.: 2 Lt.: 1 6º ETAPA
56	995311-6	JULIO MORAIS DA ROCHA	GOIANIA	OESTE	JARDIM PRESIDENTE	RUA PRES. RODRIGUES ALVES Nº.: Qd.: 69 Lt.: 4
56	154075-0	KATIA REGINA BORGES	GOIANIA	OESTE	JARDIM VILA BOA	RUA BARAO DO RIO BRANCO QD 44 LT 11
56	1539795-5	LUCIANO PEREIRA DOS SANTOS	GOIANIA	OESTE	SETOR CELINA PARK	RUA CP. 4 Nº.: Qd.: CP4 Lt.: 5
56	152228-0	LUIS EDUARDO CRISPIM	GOIANIA	OESTE	SETOR CELINA PARK	RUA CP. 25 Nº.: Qd.: CP11 Lt.: 50 C.1
56	907133-4	MARIA LEONICE LAGE	GOIANIA	OESTE	CONJUNTO VERA CRUZ	RUA VI. 7 QIB LT 12
56	907133-4	MARIA LEONICE LAGE	GOIANIA	OESTE	CONJUNTO VERA CRUZ	RUA VI. 7 Nº.: Qd.: QIB Lt.: 12
56	168732-8	MINIST. FILANTRÓPICO TERRA FÉRTIL	GOIANIA	OESTE	BAIRRO ANHANGUERA	RUA MACHADO DE ASSIS FTE QD. 8
56	1434926-4	MONICA MARTINS DE ARRUDA MANSO	GOIANIA	OESTE	RESIDENCIAL REAL CONQUISTA	RUA RC. 53 QD 29 LT 3
56	997069-0	NAC-JARDIM PRESIDENTE	GOIANIA	OESTE	JARDIM PRESIDENTE	RUA PRES. RENE COTY Nº.: Qd.: 43 Lt.: ÁREA
56	151992-1	NILVAN ALVES BRANDAO	GOIANIA	OESTE	CONDOMINIO RIO FORMOSO	VIA PROF. JOSE GOMES DE FARIAS Nº.: Qd.: 20 Lt.: 11
56	63047-0	SEC.MUN. DE EDUCAÇÃO / CMEIS	GOIANIA	OESTE	BAIRRO NOSSA SRA DE FATIMA	RUA CANABRAVA QD.20 AREA
56	138716-2	SEC.MUN. DE EDUCAÇÃO / CMEIS	GOIANIA	OESTE	CONDOMINIO RIO FORMOSO	RUA SANTA LUZIA QD.6 LT.24 A 26 V.CT. 151961-1
56	1875803-7	SEC.MUN. DE EDUCAÇÃO / CMEIS	GOIANIA	OESTE	ORIENTE VILLE	RUA JOAQUIM CANDIDO DA SILVA QD.APM2 LT.AREA CMEI FT.QD.8
56	1777571-0	SEC.MUN. DE EDUCAÇÃO / CMEIS	GOIANIA	OESTE	RESID. JARDINS DO CERRADO VII	RUA JC. 201 Nº.: Qd.: APM.1 Lt.: ÁREA
56	2128490-3	SEC.MUN. DE EDUCAÇÃO / CMEIS	GOIANIA	OESTE	RESIDENCIAL ANA CLARA	RUA AC. 5 APM2 AREA AC.5/AC.7/AC.8
56	1910424-3	SEC.MUN. DE EDUCAÇÃO / CMEIS	GOIANIA	OESTE	RESIDENCIAL GOIANIA VIVA	RUA GV. 14 AREA FT.QD.38 C/IGV-7
56	1623528-2	SEC.MUN. DE EDUCAÇÃO / CMEIS	GOIANIA	OESTE	RESIDENCIAL REAL CONQUISTA	AV. REAL CONQUISTA QD.APM.5 LT.AREA CMEI/FT.Q.6/18
56	887323-2	SEC.MUN. DE EDUCAÇÃO / CMEIS	GOIANIA	OESTE	SOLANGE PARK I	RUA VALENTIN CAPUZZO QD.36 LT.AREA
56	2527859-2	SECRETARIA MUNICIPAL DE EDUCACAO	GOIANIA	OESTE	RESIDENCIAL MUNDO NOVO III	RUA DA AMIZADE Nº.: Qd.: ÁREA Lt.: APM05 FTE.QD.8
56	1976200-3	SECRETARIA MUNICIPAL DE EDUCAÇÃO	GOIANIA	OESTE	RESIDENCIAL BUENA VISTA	RUA PAULO RODRIGUES Nº.: Qd.: APM17 Lt.: 1 C/POROTO BELO
56	162399-0	SEMEI JD EUROPA II	GOIANIA	OESTE	JARDIM EUROPA	RUA MARSELHA Nº.: Qd.: 99 Lt.: 8A
56	902488-3	SOC.ESP.TRAB.ESPERANCA CRECHE	GOIANIA	OESTE	SETOR MADRE GERMANA II	RUA SAO VICENTE QD.AREA FT QD 26 LT 19
56	124206-7	SYMONE YOKITI DE ALMEIDA LEAO	GOIANIA	OESTE	VILA LUCY	RUA E. 2 Nº.: Qd.: 9 Lt.: 25
56	1020353-2	VALDENI DIVINA LUCAS	GOIANIA	OESTE	SETOR SANTA RITA	RUA ALINA LUIZ QD 5 LT 8
56	1978243-8	SECRETARIA MUNICIPAL DE EDUCACAO	GOIANIA	OESTE	RESID. JARDINS DO CERRADO IV	RUA LIRIOS DA PAZ QD AMP6 LT 02
56	1627888-8	GRUPO ESPIRITA REGENERACAO	GOIANIA	OESTE	SETOR GARAVELO B	AV. LIBERDADE QDAREA LT ARE
56	1020353-2	VALDENI DIVINA LUCAS	GOIANIA	OESTE	RESIDENCIAL SANTA RITA	RUA AULINA LUIZ Nº.: Qd.: 5 Lt.: 8

CÓD. SUBCAT.	CONTA	CLIENTE	CIDADE	GERÊNCIA/DISTRITO	BAIRRO	ENDEREÇO/ LOGRADOURO
56	86519-2	VERA RUTH MARQUES ADDAD	GOIANIA	OESTE	JARDIM PLANALTO	RUA EDDA QD 23 LT 4
56	86519-2	VERA RUTH MARQUES ADDAD	GOIANIA	OESTE	JARDIM PLANALTO	AV. T. 9 Nº.: Qd.: 23 Lt.: 4 C/ENTRE RIOS
56	1283474-2	WALTER ALVARENGA DOS SANTOS	GOIANIA	OESTE	RESIDENCIAL CENTER VILLE	RUA CV. 12 Nº.: Qd.: 23 Lt.: 6 Bairro: RESIDENCIAL CENTER VILLE
56	1623869-9	WESLEY DE OLIVEIRA TELES	GOIANIA	OESTE	JARDIM BONANZA	RUA PERIMETRAL OESTE QD 5 LT 25
60	1925402-4	AG.GOIANA DE TRANSP. E OBRAS PUBLIC	GOIANIA	OESTE	CONJUNTO VERA CRUZ	RUA COUTO MAGALHAES Nº.: Qd.: ÁREA Lt.: ÁREA POSTO POLICIAL
60	147098-1	AMMA AGENCIA M. DO MEIO AMBIENTE	GOIANIA	OESTE	PARQUE INDUSTRIAL JOAO BRAZ	RUA 13 DE MAIO Nº.: Qd.: 57 Lt.: ÁREA FT.QD.58
61	91420-7	CENTRO TRADIÇÕES E CULTURA DE GOIÁS	GOIANIA	OESTE	SETOR SUDOESTE	RUA C. 12 QD ÁREA FT.Q.119
62	1248868-2	COMURG/PARQUE E JARDINS	GOIANIA	OESTE	VILA UNIAO	RUA U. 47 PRAÇA FTE QD.20
60	1540955-4	AMMA-AGENCIA MUNICIPAL DE MEIO AMBI	GOIANIA	OESTE	JARDIM ATLANTICO	RUA DO PARQUE Nº.: Qd.: ÁREA Lt.: ÁREA FT.QD.49 LT.11
60	2054339-5	AMMA-AGENCIA MUNICIPAL DE MEIO AMBI	GOIANIA	OESTE	SETOR FAICALVILLE	AV. ABEL SOARES DE CASTRO Nº.: 611 Qd.: ÁREA Lt.: ÁREA FT.QD.48 LT.4
60	2121171-0	AMMA-AGENCIA MUNICIPAL DE MEIO AMBI	GOIANIA	OESTE	SETOR FAICALVILLE	RUA F. 39 Nº.: 611 Qd.: ÁREA Lt.: ÁREA FT.QD.48 LT.4
60	2121199-0	AMMA-AGENCIA MUNICIPAL DE MEIO AMBI	GOIANIA	OESTE	SETOR FAICALVILLE	RUA DOM PEDRO I Nº.: Qd.: FT.35 Lt.: FT.10 PRAÇA -FT.LT.10
60	2127442-8	AMMA-AGENCIA MUNICIPAL DE MEIO AMBI	GOIANIA	OESTE	SETOR FAICALVILLE	RUA F. 59 Nº.: NT Qd.: ÁREA Lt.: ÁREA FTE.QD.230 L.10
60	2127446-0	AMMA-AGENCIA MUNICIPAL DE MEIO AMBI	GOIANIA	OESTE	SETOR FAICALVILLE	RUA F. 59 Nº.: NT Qd.: ÁREA Lt.: ÁREA FTE.QD.230 L.10
60	1487339-7	ASS. CASA DE CULTURA ANTONIA F.DE S	GOIANIA	OESTE	RESIDENCIAL FORTE VILLE	RUA JOAO ALVES FORTE Nº.: Qd.: CHAC. Lt.: CHAC-3 FT. QD.2 LT.20
60	862176-4	ASSISMAG. ASS. ASSIT MADRE GERMANA	GOIANIA	OESTE	SETOR MADRE GERMANA II	RUA SAO JERONIMO Nº.: Qd.: 25 Lt.: 32 C/IS.JERONIMO
60	1574776-0	BRASIL TELECOM S/A	GOIANIA	OESTE	JARDIM MARQUES DE ABREU	RUA DR. MOACIR CICERO DE SA Nº.: Qd.: 6 Lt.: 10
60	169596-7	CAPS BEIJA-FLOR	GOIANIA	OESTE	JARDIM PRESIDENTE	AL. PRES. BALDOMIR Nº.: Qd.: CHAC. Lt.: CHAC-7 FT. QD.2 LT.25
60	1065871-8	CAPS BEIJA-FLOR	GOIANIA	OESTE	JARDIM PRESIDENTE	AL. PRES. BALDOMIR Nº.: Qd.: CHAC. Lt.: CHAC-7 FT. QD.2 LT.25
60	92393-1	CASA DO ALBERGADO EM GOIÂNIA(AGSEP)	GOIANIA	OESTE	JARDIM EUROPA	AV. VENEZA Nº.: Qd.: 45 Lt.: 1A18
60	782825-0	CASE-CTO DE ATEND.SOCIO EDUCATIVO	GOIANIA	OESTE	CONJUNTO VERA CRUZ	RUA MOISES AUGUSTO SANTANA Nº.: Qd.: ÁREA Lt.: ÁREA
60	1354247-8	CEMITERIO JD. SAUDEADE	GOIANIA	OESTE	SETOR MAYS-EXTENSÃO	RUA TRINIDADE Nº.: Qd.: ÁREA Lt.: ÁREA CEMITERIO
60	363299-7	CENTRO COMUNITARIO DO CONJ. BALIZA	GOIANIA	OESTE	CONJUNTO BALIZA	RUA BL. 11 Nº.: Qd.: B-8 Lt.: ÁREA
60	168512-0	CENTRO DE SAÚDE PQ. ANHANGUERA	GOIANIA	OESTE	BAIRRO ANHANGUERA	RUA MACHADO DE ASSIS Nº.: Qd.: AREA1 Lt.: FTE QD 8
60	143578-7	CENTRO DE SAÚDE/PQ. IND. JOÃO BRAZ	GOIANIA	OESTE	PARQUE INDUSTRIAL JOAO BRAZ	RUA RODRIGUES ALVES Nº.: Qd.: 52 Lt.: 14/15
60	1062322-1	CMEI JARDIM PRESIDENTE	GOIANIA	OESTE	JARDIM PRESIDENTE	RUA PRES. RENE COTY Nº.: Qd.: 43 Lt.: ÁREA
60	999284-7	CMEI SETOR ANDREA CRISTINA	GOIANIA	OESTE	CONDOMINIO CRISTINA	RUA JORGE CAMARGO Nº.: Qd.: 1 Lt.: ÁREA
60	1310078-5	CMEI- ELI FORTE	GOIANIA	OESTE	RESIDENCIAL ELI FORTE	RUA EF. 18 Nº.: Qd.: APM4 Lt.: ÁREA FTE.QD.12 LT.25
60	1461441-3	CMEI-PARQUE ELDOBORADO OESTE	GOIANIA	OESTE	PARQUE ELDOBORADO OESTE	RUA ELO. 3 Nº.: Qd.: ÁREA Lt.: ÁREA
60	1120215-7	COMURG-CIA.DE URBANIZACAO DE GOIANI	GOIANIA	OESTE	JARDIM PETROPOLIS	AV. SAO LUIZ Nº.: Qd.: 36 Lt.: 7
60	33013-2	COMURG-CIA.DE URBANIZACAO DE GOIANI	GOIANIA	OESTE	VILA NOVO HORIZONTE	RUA C. 9 Nº.: Qd.: 52 Lt.: 12
60	133993-1	COMURG-CIA.DE URBANIZACAO DE GOIANI	GOIANIA	OESTE	CONJUNTO VERA CRUZ	RUA VC. 45 Nº.: Qd.: 85 Lt.: 16
60	142446-7	CTO.COM.JALES GUEDES COELHO	GOIANIA	OESTE	VILA CANAÁ	RUA HEITOR FLEURY Nº.: Qd.: ÁREA Lt.: FTE.Q.172
60	57020-6	CTO.COM.JOSE DO E.MARTINS	GOIANIA	OESTE	VILA UNIAO	RUA U. 47 Nº.: Qd.: ÁREA Lt.: ÁREA
60	73122-6	CTO.COMUNITARIO CONJ.VERA CRUZ II	GOIANIA	OESTE	CONJUNTO VERA CRUZ	RUA LEOPOLDO DE BULHOES Nº.: Qd.: ÁREA Lt.: ÁREA
60	102036-6	DIR.GERAL DA POL.CIVIL-11ºDP	GOIANIA	OESTE	BAIRRO IPIRANGA	RUA SAO FERNANDO Nº.: Qd.: 66 Lt.: 8
60	112375-0	E. C. T.	GOIANIA	OESTE	JARDIM EUROPA	RUA SANTO AGOSTINHO Nº.: Qd.: 132 Lt.: 19/20
60	1288663-7	E. C. T.	GOIANIA	OESTE	CONJUNTO VERA CRUZ	AV. FREI NAZARENO CONFALONE Nº.: Qd.: C31 Lt.: 1/4 N1.14
60	786392-6	EM PROF. HILARINDO ESTEVAM DE SOUZA	GOIANIA	OESTE	PARQUE DOS BURITIS	AV. ELIZABETH MARQUES Nº.: Qd.: ÁREA Lt.: ÁREA
60	842376-8	GUARDA MUNICIPAL DE GOIANIA	GOIANIA	OESTE	CONJUNTO RESID. MONTE CARLO	RUA MC. 8 Nº.: Qd.: 4 Lt.: ÁREA
60	999290-1	GUARDA MUNICIPAL DE GOIANIA	GOIANIA	OESTE	CONDOMINIO CRISTINA	RUA JORGE CAMARGO Nº.: Qd.: 1 Lt.: ÁREA-1
60	101391-2	N.A.C. DO CONJ.CACH.DOURADA	GOIANIA	OESTE	CONJUNTO CACHOEIRA DOURADA	RUA CD. 9 Nº.: 203 Qd.:ÁREA Lt.: ÁREA FT. QD.22/LT.8
60	102392-6	OI S/A	GOIANIA	OESTE	VILA REGINA	RUA INHUMAS Nº.: Qd.: 10 Lt.: 13
60	364058-2	ORGAOS PUBLICOS DIVERSOS	GOIANIA	OESTE	CONDOMINIO RIO FORMOSO	VIA GOIANESIA Nº.: Qd.: 40 Lt.: 2
60	153270-7	POLICIA CIVIL DO ESTADO DE GOIAS	GOIANIA	OESTE	CONJUNTO VERA CRUZ	AV. GERCINA BORGES TEIXEIRA Nº.: ÁREA Qd.: Qc45 Lt.: ÁREA
60	2135823-0	POLICIA MILITAR DO ESTADO DE GOIAS	GOIANIA	OESTE	BAIRRO IPIRANGA	RUA PADRE FELJO Nº.: T-1 Qd.: 83 Lt.: 1/18 LOJA-3
60	91122-4	POSTO POLICIAL	GOIANIA	OESTE	VILA UNIAO	RUA U. 54 Nº.: 233 Qd.: 16 Lt.: 02
60	835770-6	RESERVATORIO MENDANHA	GOIANIA	OESTE	JARDIM PETROPOLIS	ROD. DOS ROMEIROS(GO 060) Nº.: Qd.: 62 Lt.: 1E4
60	868029-9	SANEAGO RESERVATORIO MAD. GERMANA I	GOIANIA	OESTE	SETOR MADRE GERMANA II	RUA SAO GREGORIO Nº.: Qd.: 66 Lt.: 29/30
60	54079-0	SECRETARIA DA FAZENDA	GOIANIA	OESTE	JARDIM EUROPA	AV. VENEZA Nº.: Qd.: 54 Lt.: ÁREA
60	120750-4	SECRETARIA DA SEG.PUBLICA E JUSTICA	GOIANIA	OESTE	BAIRRO GOIA	RUA FELIPE CAMARAO Nº.: Qd.: 22 Lt.: 11A
60	154051-3	SECRETARIA DA SEG.PUBLICA E JUSTICA	GOIANIA	OESTE	SETOR SUDOESTE	RUA C. 99 Nº.: Qd.: ÁREA Lt.: ÁREA
60	2302849-1	SECRETARIA MUNICIPAL DE EDUCACAO	GOIANIA	OESTE	SETOR SANTOS DUMONT	RUA 40 Nº.: Qd.: 22 Lt.: ÁREA VER CT.111803-0
60	832909-5	SECRETARIA MUNICIPAL DE FINANÇAS	GOIANIA	OESTE	SETOR MADRE GERMANA II	RUA SAO SALVADOR Nº.: Qd.: 36 Lt.: 32
60	930397-9	SECRETARIA MUNICIPAL DE SAÚDE	GOIANIA	OESTE	JARDIM PETROPOLIS	AV. SAO LUIZ Nº.: Qd.: 42 Lt.: 7
60	1487615-9	SECRETARIA MUNICIPAL DE SAÚDE	GOIANIA	OESTE	BAIRRO GOIA	AV. FREI MIGUELINO Nº.: Qd.: 34 Lt.: 12 SALA-3
60	1576311-0	SECRETARIA MUNICIPAL DE SAÚDE	GOIANIA	OESTE	RESID. JARDINS DO CERRADO IV	RUA PINGO DE OURO Nº.: Qd.: ÁREA Lt.: F.QD.17 POSTO DE SAUDE
60	1622867-7	SECRETARIA MUNICIPAL DE SAÚDE	GOIANIA	OESTE	RESIDENCIAL BUENA VISTA	RUA JOAO AMORELLI Nº.: Qd.: ÁREA Lt.: APM-2 CENTRO DE SAÚDE
60	1346575-9	SECRETARIA MUNICIPAL MEIO AMBIENTE	GOIANIA	OESTE	RESIDENCIAL GOIANIA VIVA	AL. PARQUE TAQUARAL Nº.: Qd.: Lt.: FUNDO Q. 59
60	1083193-2	TERMINAL VERA CRUZ	GOIANIA	OESTE	CONJUNTO VERA CRUZ	RUA LEOPOLDO DE BULHOES Nº.: Qd.: QI4 Lt.: 4
60	996035-0	UABSF ANDREIA CRISTINA	GOIANIA	OESTE	CONDOMINIO ANDREIA	ESTR. BLUMENAU Nº.: c-1 Qd.: 8 Lt.: 16
60	992447-7	UABSF GARAVELO B	GOIANIA	OESTE	SETOR GARAVELO B	AV. CENTRAL Nº.: Qd.: 56 Lt.: 16
60	935643-6	UABSF GOIÂNIA VIVA	GOIANIA	OESTE	RESIDENCIAL GOIANIA VIVA	AL. PARQUE TAQUARAL Nº.: ÁREA Qd.: ÁREA Lt.: ÁREA
60	1312050-6	UABSF JARDIM ARITANA	GOIANIA	OESTE	CONDOMINIO ARITANA	VIA PROFESSOR JOSE FERREIRA Nº.: Qd.: 9 Lt.: 12 UABSF
60	1156775-9	UABSF MIRABEL	GOIANIA	OESTE	BAIRRO GOIA	RUA BG. 4 Nº.: Qd.: 3 Lt.: 5 PSF MIRABEL
61	1545746-0	CORPO DE BOMBEIROS MILITAR GOIAS	GOIANIA	OESTE	CIDADE JARDIM	AV. CONSOLACAO Nº.: Qd.: 35 Lt.: 3 A 10 93248/64141
63	115531-8	ESTAÇÃO PADRE PELAGIO/METROBUS	GOIANIA	OESTE	BAIRRO IPIRANGA	RUA TEREZINA Nº.: Qd.: ÁREA Lt.: ÁREA
63	78704-3	TERMINAL BANDEIRAS	GOIANIA	OESTE	JARDIM EUROPA	AV. DAS BANDEIRAS Nº.: Qd.: 50 Lt.: ÁREA
63	1233916-4	TERMINAL GOIANIA VIVA	GOIANIA	OESTE	RESIDENCIAL GOIANIA VIVA	AV. TOQUIO Nº.: Qd.: ÁREA Lt.: FT QD 15 C/ GV-11
63	1242987-2	TERMINAL PARQUE OESTE	GOIANIA	OESTE	PARQUE OESTE INDUSTRIAL	AV. PEDRO LUDOVICO TEIXEIRA Nº.: Qd.: 156 Lt.: 4/3
70	7403-9	GUARDA MUNICIPAL/ADM TRANSPORTE	GOIANIA	OESTE	VILA AURORA	RUA ANTONIO M. NETO Nº.: 113 Qd.: ÁREA Lt.: ÁREA
70	46755-3	POLICIA MILITAR DO ESTADO DE GOIAS	GOIANIA	OESTE	JARDIM EUROPA	RUA LEONARDO DA VINCI Nº.: Qd.: 52/53 Lt.: ÁREA
70	1035886-2	SECRETARIA MUNICIPAL DE GOVERNO / G	GOIANIA	OESTE	CONDOMINIO RIO FORMOSO	RUA MIGUEL DO CARMO Nº.: 8 Qd.: ÁREA Lt.: FTE QD.8 FT. QD.8 LT.22A
16	1647417-1	ANTONIO DOS REIS	TRINDADE	TRINDADE	COND.RIO VERMELHO	RUA OLIVEIRA CANDIDO QD.1 LT.13C
16	2359782-8	AUGUSTA DE MORAIS ÁVILA	TRINDADE	TRINDADE	JARDIM IPANEMA	RUA ITAMARATY QD.41 LT.1

CÓD. SUBCAT.	CONTA	CLIENTE	CIDADE	GERÊNCIA/ DISTRITO	BAIRRO	ENDEREÇO/ LOGRADOURO
16	1358250-0	CMEI DONA IRIS II	TRINDADE	TRINDADE	CONJUNTO D. IRIS II	RUA AMOR PERFEITO Nº.: AREA Qd.: AREA Lt.: AREA C/ GARDENIA
16	1370775-2	COL. ESTADUAL JOSÉ DOS REIS MENDES	TRINDADE	TRINDADE	JARDIM IPANEMA	AV. CONCEICAO DO NORTE Nº.: Qd.: 2 Lt.: 24
16	1933946-1	COLEGIO ESTADUAL ADAGUIMAR DE OLIVEIRA	TRINDADE	TRINDADE	JARDIM DAS OLIVEIRAS	RUA E Nº.: NT Qd.: 19 Lt.: AREA
16	794106-4	COLÉGIO ESTADUAL PEDRO L. TEIXEIRA	TRINDADE	TRINDADE	MAYSA	AV. GOIANIA FTE QD. 138
16	225278-3	CONSELHO ESCOLAR CESAR ALENCASTRO VEIGA	TRINDADE	TRINDADE	CONJUNTO DONA IRIS	RUA CRISTAL QD.8 LT AREA
16	794115-3	CPMG- JOSÉ DOS REIS MENDES	TRINDADE	TRINDADE	CONJUNTO D. IRIS II	RUA AMOR PERFEITO Nº.: AREA Qd.: AREA Lt.: AREA C/ GARDENIA
16	794107-2	ESCOLA ESTADUAL HOMERO HONORATO	TRINDADE	TRINDADE	MAYSA	RUA PADRE BERNARDO FTE QD 24
16	807197-7	ESCOLA FENIX	TRINDADE	TRINDADE	MAYSA	AV. ELIZABETH MARQUES Nº.: Qd.: 44 Lt.: 15
16	796197-9	ESCOLA INFANTIL EL SHADY	TRINDADE	TRINDADE	MAYSA	RUA BONFINOPOLIS Nº.: Qd.: 136 Lt.: 21
16	1114874-8	ESCOLA MUNICIPAL ANTONIO LOPE	TRINDADE	TRINDADE	PALMARES	RUA DOS GIRASSOIS QD. LT APM
16	1040932-7	ESCOLA MUNICIPAL MARIA DOLORES	TRINDADE	TRINDADE	RENATA PARK	RUA 45 QD 15 LT
16	1115042-4	ESCOLA SONHO DE CRIANÇA	TRINDADE	TRINDADE	PALMARES	RUA DAS MARGARIDAS Nº.: Qd.: 62 Lt.: 6
16	2339999-6	FUND. INTEGRADA MUNICIP. DE ENSINO SUPERIOR	TRINDADE	TRINDADE	MAYSA	AV. ELIZABETH MARQUES Nº.: SN Qd.: 45 Lt.: 19
16	795279-1	JORGE ROSA DA SILVA / FACULDADE UNIFINS	TRINDADE	TRINDADE	MAYSA	AV. GUAPÔ QD 45 LT.2 SETOR MAYSA
16	1920937-1	JUCILEIA ABREU DE BRITO LIMA	TRINDADE	TRINDADE	JARDIM IPANEMA	AV. COPACABANA QD.41 LT.2
16	1215129-7	PREFEITURA MUNICIPAL TRINDADE / CMEI MAYSA	TRINDADE	TRINDADE	MAYSA	AV. GOIANIA Nº.: Qd.: AREA Lt.: 800
22	807013-0	LABORATÓRIO NÚCLEO	TRINDADE	TRINDADE	MAYSA	AV. ELIZABETH MARQUES Nº.: Qd.: 24 Lt.: 17
24	806975-1	JOSE CARLOS MARTINS DE ALMEIDA	TRINDADE	TRINDADE	MAYSA	AV. ELIZABETH MARQUES Nº.: Qd.: 32 Lt.: 17
24	807079-2	MARIA JOSE LOPES DE OLIVEIRA	TRINDADE	TRINDADE	MAYSA	RUA GOIANDIRA QD.13 LT.22
36	1830578-4	JOAO ERLI DA COSTA	TRINDADE	TRINDADE	MAYSA	AV. ELIZABETH MARQUES Nº.: Qd.: 30 Lt.: 2
36	807093-8	LUCIANA GONÇALVES NABUTH	TRINDADE	TRINDADE	MAYSA	AV. ELIZABETH MARQUES QD.14 LT. 6
36	2107354-6	MARIA APARECIDA DE ANDRADE	TRINDADE	TRINDADE	MAYSA	AV. ELIZABETH MARQUES Nº.: Qd.: 14 Lt.: 17 SALA 2
54	1120575-0	PREFEITURA MUNICIPAL DE TRINDADE	TRINDADE	TRINDADE	MAYSA	RUA BANDEIRANTE PRAÇA QD.FTE 166
54	1358252-6	PSF DONA IRIS II	TRINDADE	TRINDADE	CONJUNTO D. IRIS II	RUA AMOR PERFEITO Nº.: AREA Qd.: AREA Lt.: AREA C/ GARDENIA
54	1274438-7	PSF FLORESTA	TRINDADE	TRINDADE	JARDIM FLORESTA	RUA DOS JABURUS Nº.: Qd.: APM Lt.: APM
54	1114869-1	PSF PALMARES	TRINDADE	TRINDADE	PALMARES	RUA PETUNIA Nº.: Qd.: 58 Lt.: AREA
54	2182434-7	UBS MAYSA D. LUZIA ROSA FLORES	TRINDADE	TRINDADE	MAYSA	AV. TOCANTINÓPOLIS QD. APM LT APM
56	1359368-4	CMEI MODELO	TRINDADE	TRINDADE	CONJUNTO D. IRIS	RUA CRISTAL Nº.: Qd.: 7 Lt.: 19
56	1589381-2	CRECHE JARDIM IPANEMA	TRINDADE	TRINDADE	JARDIM IPANEMA	AV. COPACABANA Nº.: Qd.: 38 Lt.: 25
60	1807543-6	ASSOCIAÇÃO DOS IDOSOS FONTE VIVA	TRINDADE	TRINDADE	MAYSA	RUA SANTA ROSA Nº.: Qd.: 55-A Lt.: 02 A
60	810451-4	CENTRO COMERCIAL MAYSA LTDA - VAPT-VUPT	TRINDADE	TRINDADE	MAYSA	AV. ELIZABETH MARQUES Nº.: Qd.: 45 Lt.: 19
60	826096-6	CMEI WILMA SOARES DE PAULA	TRINDADE	TRINDADE	MAYSA	AV. GOIANIA Nº.: Qd.: AREA Lt.: AREA Nº 69
60	958567-2	ELIAS ALVES DA SILVA	TRINDADE	TRINDADE	JARDIM FLORESTA	RUA DOS UIRAPURUS QD.4 LT.32
70	790575-0	POLICIA MILITAR	TRINDADE	TRINDADE	CONJUNTO D. IRIS	RUA TURMALINA Nº.: Qd.: Lt.: