



ESTADO DE GOIÁS
AGÊNCIA GOIANA DE REGULAÇÃO, CONTROLE E FISCALIZAÇÃO DE SERVIÇOS PÚBLICOS
ASSESSORIA DA SECRETARIA GERAL

Resolução do Conselho Regulador 139, de 31 de agosto de 2022

Dispõe sobre o Plano de Racionamento de Abastecimento de Água, Sistema de Abastecimento da Região Metropolitana de Goiânia - Goiás, conforme processo n.º 202200052000237.

O Conselho Regulador da Agência Goiana de Regulação, Controle e Fiscalização de Serviços Públicos - AGR, no uso de suas atribuições legais e,

Considerando que o Conselho Regulador da AGR é dotado de poderes para exercer a regulação, o controle e a fiscalização da prestação dos serviços públicos de competência estadual, nos termos do art. 11 da Lei n.º 13.569, de 27 de dezembro de 1999, com a redação dada pela Lei n.º 17.268, de 4 de fevereiro de 2011 e art. 4.º, do Decreto n.º 9.533, de 09 de outubro de 2019;

Considerando que o inciso VIII, do art. 11, da Lei n.º 13.569, de 27 de dezembro 1999 e o inciso VIII, do art. 4.º, do Decreto n.º 9.533, de 09 de outubro de 2019, estabelecem que todas e quaisquer questões afetas às atividades de regulação, controle e fiscalização dos serviços públicos regulados, controlados e fiscalizados, apresentados pelo Presidente do Conselho Regulador, deverão por ele ser deliberadas;

Considerando o Plano de Racionamento de Abastecimento de Água, Sistema de Abastecimento da Região Metropolitana de Goiânia - Goiás (000033203969) / (000033204078) / (000033204180), apresentado pela empresa Saneamento de Goiás S/A. - SANEAGO;

Considerando o Parecer n.º 91/2022 (000032422414) da Gerência de Saneamento Básico, que passa a fazer parte integrante deste ato;

Considerando o que dispõe o inciso XIV, do § 2.º, do art. 1.º, da Lei 13.569, de 27 de dezembro de 1999 e o inciso XIII, do § 4.º, do art. 1.º, do Decreto n.º 9.533, de 09 de outubro de 2019, que tratam da competência da AGR para regular, controlar e fiscalizar os serviços de abastecimento de água e esgotamento sanitário;

Considerando o que dispõe o inciso I, do art. 17, da Lei n.º 14.939, de 15 de setembro de 2004 e o inciso I, do art. 16, do Decreto n.º 6.276, de 17 de outubro de 2005, que, respectivamente, instituiu o Marco Regulatório da Prestação de Serviços de Abastecimento de Água e Esgotamento Sanitário e o seu regulamento, que definem a AGR como entidade reguladora e fiscalizadora dos serviços de abastecimento de água e esgotamento sanitário no Estado de Goiás;

Considerando o que dispõe o art. 23 da Lei Federal n.º 11.445, de 5 de janeiro de 2007, que trata da competência da entidade reguladora para editar normas relativas às dimensões técnica, econômica e social de prestação dos serviços, inclusive, medidas de contingência, emergência e de racionamento;

Considerando o que dispõe a Resolução Normativa n.º 194 (000033272889), de 22 de agosto de 2022, do Conselho Regulador da AGR;

Considerando os princípios de transparência, publicidade, eficiência, continuidade e boa-fé nas relações da prestação dos serviços públicos e da adequada e eficaz prestação dos serviços públicos;

Considerando o risco da redução da disponibilidade hídrica das fontes de abastecimento superficiais ou subterrâneas que comprometam o fornecimento de água em condições

adequadas de qualidade, quantidade e pressão continuamente;

Considerando o que dispõe o § 4º, do art. 11, da Lei nº 13.569, de 27 de dezembro de 1999, acrescido pela Lei nº 18.101, de 17 de julho de 2013 e o § 1º, do art. 4º, do Decreto nº 9.533, de 09 de outubro de 2019, que tratam da competência do Conselho Regulador da AGR para deliberar, com exclusividade e independência decisória, sobre todos os atos de regulação, controle e fiscalização inerentes à prestação dos serviços públicos concedidos, permitidos ou autorizados;

Considerando a decisão uniforme do Conselho Regulador da AGR, em sua reunião realizada no dia 31 de agosto de 2022,

RESOLVE:

Art. 1º. Aprovar o Plano de Racionamento de Abastecimento de Água, Sistema de Abastecimento da Região Metropolitana de Goiânia (000033203969) / (000033204078) / (000033204180) apresentado pela empresa Saneamento de Goiás S/A. - SANEAGO.

Art. 2º. Esta Resolução entra em vigor na data de sua assinatura.

Conselho Regulador da Agência Goiana de Regulação, Controle e Fiscalização de Serviços Públicos, em Goiânia, aos 31 dias do mês de agosto de 2022.

Wagner Oliveira Gomes
Conselheiro Presidente

GABINETE DO CONSELHEIRO PRESIDENTE, em GOIANIA - GO, aos 31 dias do mês de agosto de 2022.



Documento assinado eletronicamente por **WAGNER OLIVEIRA GOMES, Conselheiro (a) Presidente em Exercício**, em 01/09/2022, às 14:13, conforme art. 2º, § 2º, III, "b", da Lei 17.039/2010 e art. 3ºB, I, do Decreto nº 8.808/2016.



A autenticidade do documento pode ser conferida no site http://sei.go.gov.br/sei/controlador_externo.php?acao=documento_conferir&id_orgao_acesso_externo=1 informando o código verificador **000033283280** e o código CRC **20D21CFA**.

GABINETE DO CONSELHEIRO PRESIDENTE
AVENIDA GOIÁS, ED. VISCONDE DE MAUÁ 305 - Bairro CENTRO - GOIANIA - GO - CEP
74005-010 - (62)3226-6608.



Referência: Processo nº 202200052000237



SEI 000033283280



20
22

PLANO DE RACIONAMENTO

**PLANO DE AÇÕES CONTINGENCIAIS EM SITUAÇÕES DE ESCASSEZ HÍDRICA
SISTEMA INTEGRADO DE ABASTECIMENTO DE ÁGUA DA
REGIÃO METROPOLITANA DE GOIÂNIA**

Resolução Normativa nº 0110/2017 – CR da AGR

Resolução Normativa nº 001/2019 – CGR da AR

JULHO/2022
Versão 02



PLANO DE RACIONAMENTO 2022

Plano de Ações Contingenciais em Situações de Escassez Hídrica

Sistema Integrado de Abastecimento de Água
da Região Metropolitana de Goiânia

Documento: Plano de Racionamento 2022 - Goiânia	Data de Elaboração: 25/04/2022	Versão Nº: Versão 02 Data de Atualização: 27/07/2022	UO responsável: SUMEG/ DIPRO
---	--	---	--

Apresentação

Este Plano de Racionamento é parte integrante do Plano de Atendimento e Operação em Situações Críticas – PAOSC de Goiânia, elaborado pela SANEAGO e apresentado à Agência de Regulação de Goiânia – AR em 2020, com última revisão em 2021. O trabalho é composto de um planejamento de ações de contingência para a operação do Sistema de Abastecimento de Água de Goiânia no período de estiagem de 2022, com enfoque no Sistema Rio Meia Ponte, caso se confirme o risco de redução drástica na vazão deste manancial abastecedor que seja capaz de afetar o fornecimento de água à população.

O plano prevê uma série de ações estruturais, operacionais e ambientais que visam evitar ou mitigar a eventual ocorrência do risco de queda da vazão de água no manancial Rio Meia Ponte e os possíveis prejuízos decorrentes no funcionamento do Sistema de Abastecimento de Água de Goiânia e regiões conurbadas. Foram sistematizadas, também, as ações emergenciais e contingenciais a serem implementadas para enfrentamento desse risco, caso o evento venha a impactar a continuidade dos serviços essenciais de abastecimento de água na área de abrangência do Sistema Rio Meia Ponte. Não foram identificados riscos de escassez hídrica que possam afetar a produção e distribuição de água tratada pelos Sistemas João Leite e Mauro Borges em Goiânia.

Sumário

1.Diretoria Colegiada, Equipe de Elaboração do Plano e Equipe Responsável pelo Acompanhamento da Execução do Plano.....	5
2.Sistema Integrado de Abastecimento de Água da Região Metropolitana de Goiânia.....	7
3.Justificativas Técnicas para Execução do Plano de Racionamento.....	9
3.1.Situação Climática.....	9
3.2.Situação Ambiental da Bacia do Rio Meia Ponte.....	11
3.3.Situação do SAA.....	12
3.4.Situação de Vazão do Rio Meia Ponte.....	14
3.5.Capacidade do SAA Atual.....	16
4.Ações do Plano de Racionamento.....	19
4.1.Ações de Comunicação e Marketing.....	20
4.1.1.Campanha Estiagem 2022 – <i>Consumo Consciente, só depende da gente</i>	20
4.1.2.Divulgação das Medidas do Plano.....	26
4.2.Ações Ambientais.....	28
4.2.1.Projeto Fundo Socioambiental – FSA.....	28
4.3.Ações Estruturais.....	29
4.3.1.Integração dos Sistemas.....	29
4.3.2.Redução da Área de Abrangência do Sistema Meia Ponte.....	29
4.3.3.Sala de Situação.....	30
4.3.4.Interligações de Redes.....	31
4.3.5.Aumento de Reservação.....	31
4.3.6.Melhoria de EEAT.....	31
4.4.Ações Operacionais.....	31
4.4.1.Controle e Redução de Perdas no SAA.....	32
4.4.2.Fontes Alternativas para Abastecimento no Período do Racionamento.....	32
4.4.3.Abastecimento aos Usuários que Prestam Serviços Essenciais.....	32
4.4.4.Qualidade da Água em Função de Intermittências no Abastecimento.....	34
4.4.5.Mitigação de Eventual Entrada de Ar nas Redes de Água em Função de Intermittências no Abastecimento.....	34
4.4.6.Rodízio do Fornecimento de Água.....	35

4.4.6.1.Cenário para Implantação do Rodízio.....	36
4.4.6.2.Características das Manobras do Rodízio.....	36
4.4.6.3.Metodologia para Implementação do Rodízio.....	37
5.Considerações Finais.....	39
6.Anexos.....	40
Anexo I - Mapas do Sistema Integrado de Abastecimento de Água da Região Metropolitana de Goiânia.....	41
Anexo II - Campanha <i>Consumo Consciente, só depende da gente</i> – Temporada 2022....	43
Anexo III - Programa de Rodízio e Lista de Bairros.....	44
Anexo IV - Lista de Usuários Essenciais.....	62

1. Diretoria Colegiada, Equipe de Elaboração do Plano e Equipe Responsável pelo Acompanhamento da Execução do Plano

Diretoria Colegiada

Ricardo José Soavinski

Diretor Presidente

Mauro Aparecido Lessa de Souza

Diretor de Produção

Paulo Rogério Bragatto Battiston

Diretor Financeiro, de Relações com Investidores e Regulação

Edson Sales de Azeredo Souza

Diretora de Gestão Corporativa

Hugo Cunha Goldfeld

Diretor Comercial

Fernando Cozzetti Bertoldi de Souza

Diretor de Expansão

Ariana Garcia do Nascimento Teles

Procuradora Jurídica

Equipe Responsável pela Elaboração do Plano

Alexandre Gomes de Souza (62) 3238-5726

Lúcia Helena Santos Pinheiro (62) 3243-3110

Paulo Henrique Almeida (62) 3243-3314

Rafaela Wolff de Pina (62) 3243-3294

Reigiele Alves dos Santos (Coord.) (62) 3238-5720

Susane Campos Mota Angelim (Coord.) (62) 3238-5749

Wanessa Teixeira Antunes (62) 3243-3642

Equipe Responsável pelo Acompanhamento da Execução do Plano

Operacional

Alexandre Gomes de Souza (62) 3238-5726

Antônio Eudes Soares (62) 3589-8909

Cleiton Rodrigues Siqueira Filho (62) 3522-4510

Danielle Borges Naves Cançado (62) 3238-5712

Gilberto Barbosa da Silva Filho (62) 3254-1715

Giselle Cavalcante de Souza (62) 3238-5732

Karla Romer Amorim de Paula	(62) 3226-2502
Leygton Moreira	(62) 3238-5744
Lúcia Helena Santos Pinheiro	(62) 3243-3110
Murillo Henrique Dias de Moura	(62) 3269-9641
Reigiele Alves dos Santos	(62) 3238-5720

Meio Ambiente

Camila Dantas Lúcio Roncato	(62) 3243-3760
Paulo Henrique Almeida	(62) 3243-3314
Rafaela Wolff de Pina	(62) 3243-3294

Interface com a Agência Goiana de Regulação – AGR e Agência de Regulação de Goiânia – AR

Felipe Bueno Xavier Nunes	(62) 3243-3171
Alfredo da Rocha Araújo Neto	(62) 3243-3670
Felipe de Souza Vieira	(62) 3243-3353
Rodrigo Almeida Mendonça Marçal	(62) 3243-3463

Comunicação e Marketing

Maísa de Souza Pinto	(62) 3243-3214
Marina Muniz Mendes	(62) 3243-3642
Wanessa Teixeira Antunes	(62) 3243-3642

Atendimento e Comercialização

Lúcio Ismael de Alvarenga	(62) 3243-3779
Alba Valéria Ramos de Arruda Castro	(62) 3269-9650

2. Sistema Integrado de Abastecimento de Água da Região Metropolitana de Goiânia

O abastecimento de água da Região Metropolitana de Goiânia – RMG é composto pelos sistemas produtores Mauro Borges, João Leite e Meia Ponte, os quais funcionam de forma integrada e parcialmente interligados. Os dois primeiros utilizam o mesmo manancial para captação de água – o Ribeirão João Leite – que é dotado de barragem e reservatório de acumulação com capacidade de aproximadamente 130 bilhões de litros de água. O Sistema Meia Ponte tem sua unidade de captação no leito do Rio Meia Ponte, onde a água bruta é captada por uma barragem do tipo subálvea.

O sistema integrado, cuja área de atendimento é mostrada no Anexo I, é responsável pelo abastecimento de água de mais de 1,8 milhão de pessoas, atendendo aos municípios de Goiânia, Aparecida de Goiânia, Trindade e Goianira.

Apenas em Goiânia o Sistema de Abastecimento de Água – SAA atende 591.693 ligações, 690.655 economias e uma população estimada de 1.543.335 habitantes.

As características dos mananciais abastecedores do sistema integrado de abastecimento constam na Tabela 1.

Complementarmente, para abastecimento de Goiânia também são utilizados os sistemas independentes supridos pelos poços tubulares profundos relacionados na Tabela 2.

A captação de água por poços tubulares profundos representa menos de 1% da produção de água tratada do Sistema Integrado de Abastecimento da RMG. Por abastecerem sistemas independentes que atendem regiões específicas e não terem apresentado problemas de redução de vazão na estiagem de 2017 e dos anos subsequentes, estes sistemas não são considerados no presente plano.

Tabela 1 – Mananciais superficiais do Sistema Integrado de Abastecimento da RMG.

Manancial	ETA	Vazão nominal (L/s)	Risco de redução de vazão	Observação
Ribeirão João Leite	Mauro Borges	4.000	Não	Captação na Barragem do Ribeirão João Leite
Ribeirão João Leite	João Leite (Jaime Câmara)	2.000	Não	Vazão regularizada em 4.600 L/s pela Barragem do Ribeirão João Leite
Rio Meia Ponte	Meia Ponte	2.300	Sim	Outorga de 2.000 L/s

Tabela 2 – Mananciais subterrâneos do SAA Goiânia.

Poços Tubulares Profundos	Vazão nominal (L/s)	Risco de redução de vazão
Jardim das Rosas	8,5	Não
São Marcos	10	Não
Res. Português	3	Não
Atibaia	4,4	Não
Fonte das Águas	18	Não
Irisville	5	Não
Santa Efigênia	18,61	Não

Considerando o risco de redução de vazão apenas do Rio Meia Ponte, dentre os mananciais de abastecimento da RMG, **a possível aplicação deste Plano de Racionamento fica restrita ao Sistema Meia Ponte, abrangendo parte das cidades de Goiânia, Aparecida de Goiânia, Trindade e Goianira, no período estimado entre 01 de agosto e 30 de novembro** do corrente ano.

3. Justificativas Técnicas para Execução do Plano de Racionamento

3.1 SITUAÇÃO CLIMÁTICA

Nos últimos anos tem-se verificado alterações nas condições climáticas globais e no país, com prolongamento dos períodos de estiagem. Eventos de aumento de temperatura, baixos índices de umidade relativa do ar e diminuição dos índices pluviométricos acumulados tornaram-se comuns e mais extremos a cada período.

O Perfil dos Municípios Brasileiros, publicado pelo Instituto Brasileiro de Geografia e Estatística – IBGE em 2018, chama atenção aos desastres naturais provocados por questões climáticas. Entre 2013 e 2017, 2.706 municípios brasileiros (48,6%) tiveram secas, 1.726 (31%) alagamentos, 1.515 (27,2%) enxurradas, 1.093 (19,6%) processos erosivos acelerados e 833 (15%) deslizamentos. O instituto constatou ainda que 59% dos municípios não possuíam instrumentos de prevenção de desastres e somente 14,7% contavam com plano de contingência ou prevenção para a seca.

Nos gráficos 1 a 6 apresentam-se as precipitações acumuladas mensais dos anos de 2017 a 2022 na estação de monitoramento da Barragem do Ribeirão João Leite, em Goiânia. Nesse histórico é possível observar a redução acentuada da precipitação acumulada nos meses de maio a setembro.

Gráfico da Precipitação Acumulada Mensal (mm)
Ano 2017 - Área do Reservatório João Leite



Gráfico da Precipitação Acumulada Mensal (mm)
Ano 2018 - Área do Reservatório João Leite



Gráfico da Precipitação Acumulada Mensal (mm)
Ano 2019 - Área do Reservatório João Leite

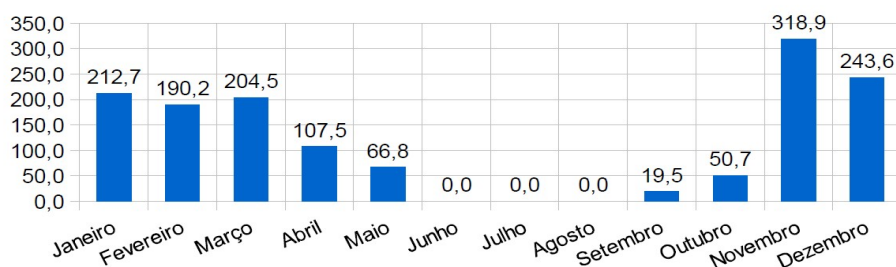

Gráfico da Precipitação Acumulada Mensal (mm)
Ano 2020 - Área do Reservatório João Leite

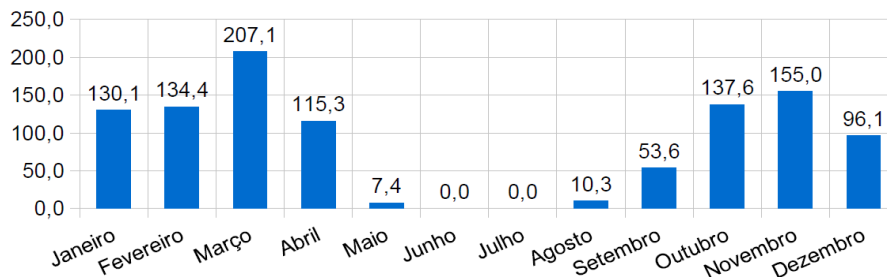

Gráfico da Precipitação Acumulada Mensal (mm)
Ano 2021 - Área do Reservatório João Leite



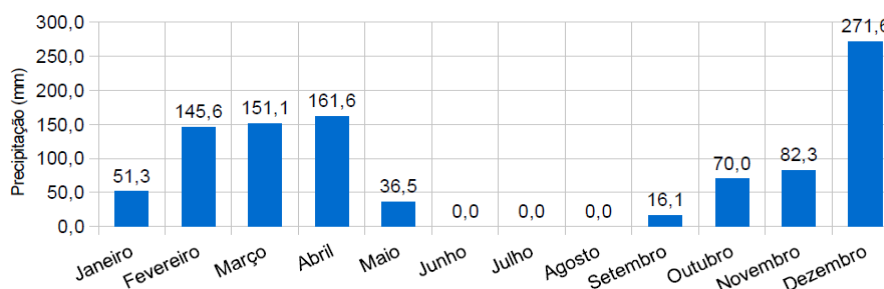

Gráficos 1 a 6 – Precipitação acumulada mensal em Goiânia – Estação Barragem Ribeirão João Leite – 2017-2022.

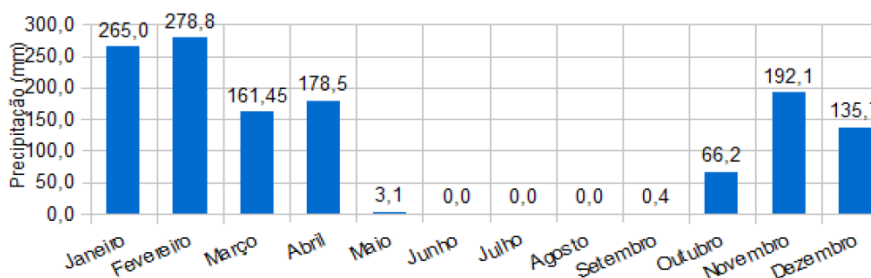
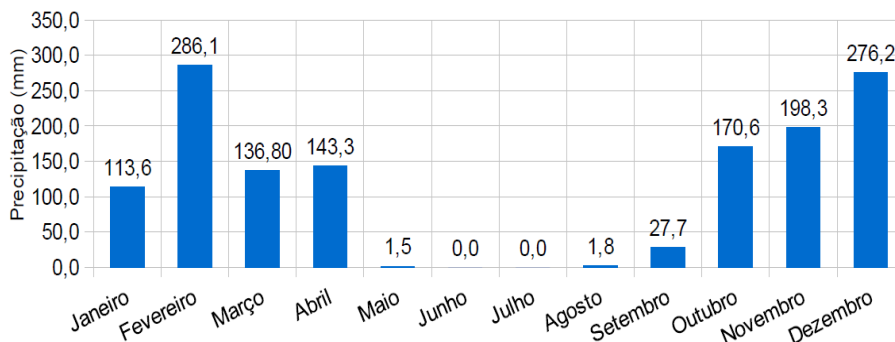
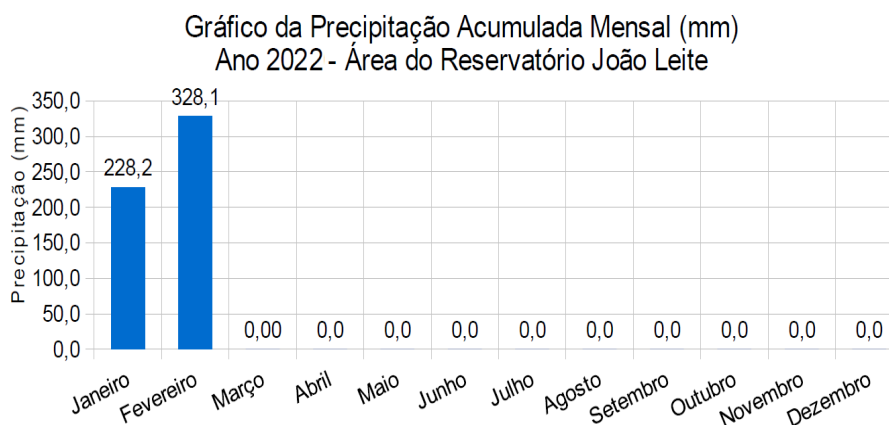
3.2 SITUAÇÃO AMBIENTAL DA BACIA DO RIO MEIA PONTE

A bacia hidrográfica do Rio Meia Ponte é importante fornecedora de água para a Região Metropolitana de Goiânia. A porção alta do seu território, localizada a montante da captação para abastecimento público desse centro urbano, abriga atividades industriais, agroindustriais, pecuária e uma intensa produção de hortifrutigranjeiros, o que requer um amplo processo de governança das águas. Nesse sentido, o Governo de Goiás, por meio da Secretaria do Meio Ambiente e Desenvolvimento Sustentável – SEMAD, coordena esse processo, envolvendo diversos colegiados e interessados, como o Comitê de Bacia Hidrográfica do Meia Ponte – CBH-MP, os Conselhos Estaduais de Recursos Hídricos e de Meio Ambiente, usuários da água, instituições de governo, representações da sociedade civil e a população em geral, objetivando a conservação ambiental e a alocação que privilegie os múltiplos usos da água. Essa é uma dinâmica continuada que envolve toda a sociedade e seus resultados são de curto, médio e longo prazos. A mobilização social, o monitoramento das vazões dos cursos de água na bacia, a regularização continuada dos diversos usuários, o melhor conhecimento de suas demandas por água e a pactuação de acordos entre os interessados são resultados almejados nesse processo – Fonte: Secretaria de Estado de Meio Ambiente e Desenvolvimento Sustentável do Estado de Goiás (www.meioambiente.go.gov.br).

Em alguns locais da bacia já foram observadas a falta de matas ciliares e de galeria, a ocorrência de erosões, assoreamentos, nascentes prejudicadas, extração de areia, atividades em áreas de proteção permanentes, pisciculturas, desvios de afluentes e barra-

mentos sem descargas de fundo, avanço da expansão urbana com maior impermeabilização dos solos, etc. Por outro lado, têm sido constatadas diversas ações de fiscalização, conscientização e recuperação ambiental nessa região.

Em face da previsibilidade de eventuais cenários mais críticos nas condições climáticas e ambientais na bacia do Rio Meia Ponte, até mesmo em virtude de possíveis conflitos de usos múltiplos dos recursos hídricos, o Estado de Goiás, por meio de Decreto, historicamente tem declarado **situação de risco de emergência hídrica na Bacia do Alto Rio Meia Ponte, estabelecendo ações para garantir o uso prioritário da água**. Definindo uma série de ações para garantia de uso prioritário ao abastecimento público e dessedentação de animais, conforme previsto no artigo 1º da Lei Federal 9433/1997, o Decreto também tem estabelecido que o CBH-MP em conjunto com a SEMAD definam, no prazo de 30 dias a partir da sua publicação, os níveis de criticidade para o enfrentamento da crise hídrica no respectivo ano.

3.3 SITUAÇÃO DO SAA

O Sistema João Leite e o Complexo Produtor do Sistema Mauro Borges, que é dotado de barragem e reservatório de acumulação com capacidade para cerca de 130 bilhões de litros de água bruta, não apresentam riscos de desabastecimento de água.

Já o Sistema Meia Ponte, nos períodos de estiagem, geralmente opera em sua capacidade máxima outorgada para atender às necessidades de consumo da população de sua exclusiva área de abrangência. Este sistema tem capacidade produtiva limitada à sua outorga de 2.000 L/s, resultando num volume diário captado de 172.800 m³. No entanto, até o início o mês de março/2022, o manancial Rio Meia Ponte mantém de forma regular a capacidade de abastecimento da sua área de abrangência do SAA de Goiânia, como pode ser demonstrado nas imagens a seguir, relativas às telas dos supervisórios dos sistemas João Leite e Meia Ponte.

Ressalta-se que o Sistema Integrado de Abastecimento de Água da Região Metropolitana de Goiânia já opera com parâmetros de eficiência energética, baixos índices de perdas (19,3%, enquanto que no Brasil a média é de 36%), automatização, monitoramento e operação via supervisório em tempo real, bem como já utiliza pressões reduzidas nas redes de distribuição, por meio de parque instalado de válvulas redutoras de pressão – VRP's para otimização do abastecimento. Essas ações proporcionam resultados de eficiência operacional que ajudam a evitar ou mitigar prejuízos ou interrupções no fornecimento de água à população, na eventual ocorrência do risco de redução de vazão de algum manancial nos períodos de estiagem.



Figura 1 – Tela do sistema supervisorio do Sistema João Leite – 21/03/2022.



Figura 2 – Tela do sistema supervisorio do Sistema Meia Ponte – 21/03/2022.

3.4 SITUAÇÃO DE VAZÃO DO RIO MEIA PONTE

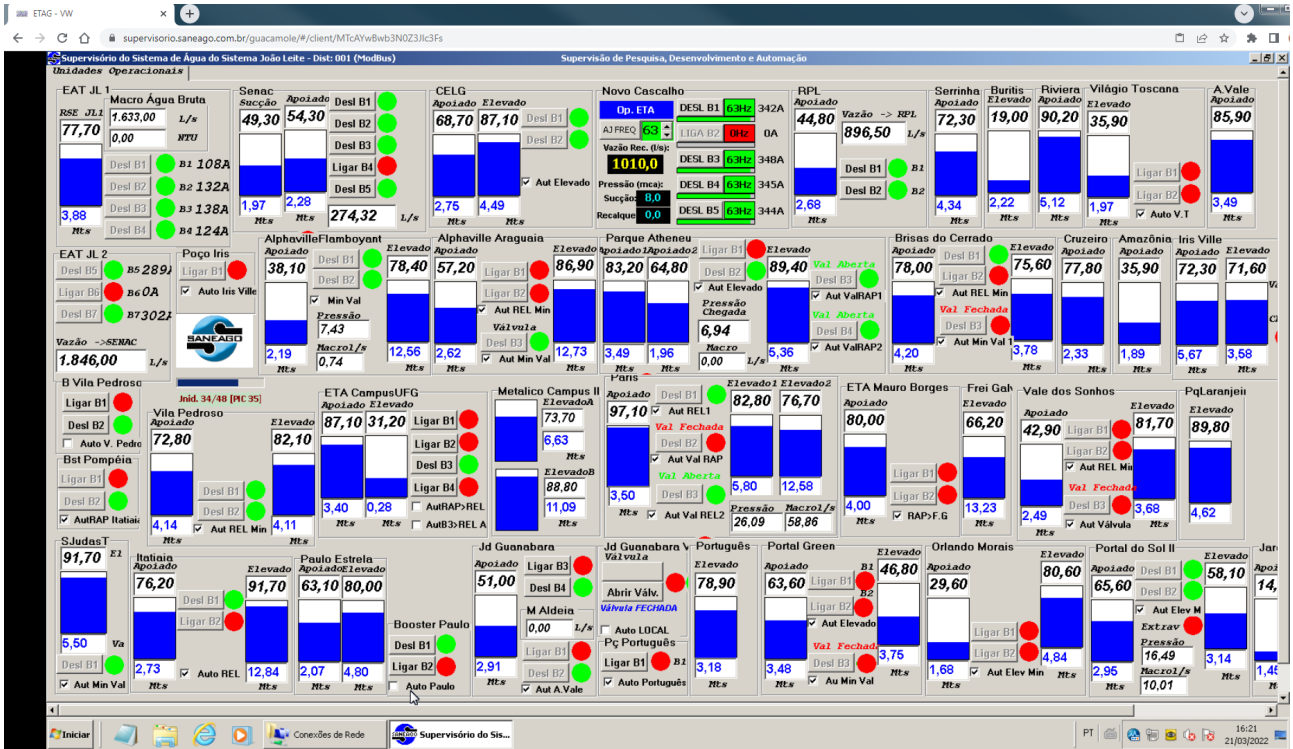
Em função das citadas alterações climáticas, ambientais e antrópicas, o Rio Meia Ponte, no seu ponto de captação a montante de Goiânia, já apresentou nos períodos de estiagem de determinados anos, especialmente em 2017, significativas reduções em sua vazão, o que trouxe prejuízos e dificuldades no abastecimento público da região metropolitana, por alguns dias, em uma parte de sua área de abrangência.

A seguir são apresentados os dados históricos da vazão do Rio Meia Ponte, medidas no ponto de captação da SANEAGO para abastecimento público, a montante de Goiânia. O gráfico 7 ilustra as condições anuais de vazão de 2016 a 2022. O gráfico 8 apresenta o histórico geral de vazão do Rio Meia Ponte no período de 2014 a 2022, com linha de tendência indicando redução ao longo dos anos. O gráfico 9 compara as vazões médias mensais de 2016 a 2022.

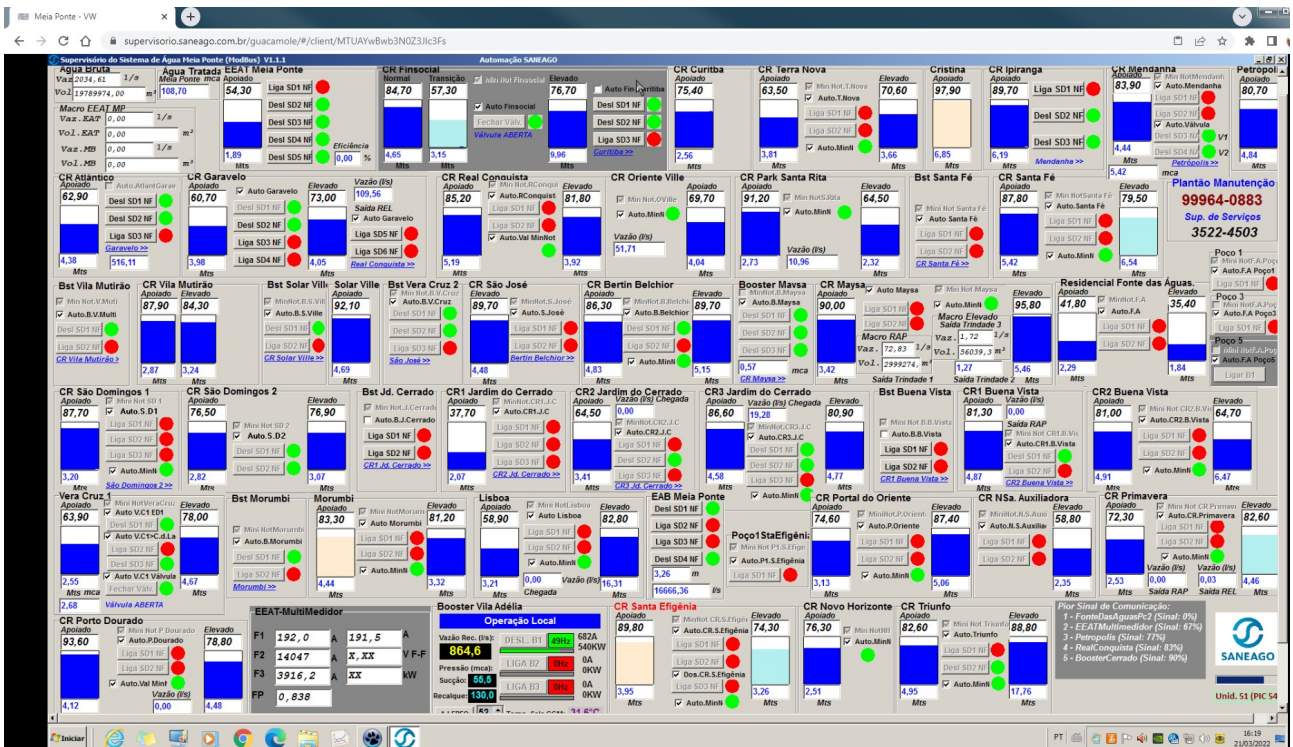

Gráfico 7 – Histórico anual de vazão do Rio Meia Ponte – 2016 a 2022 – Ponto de captação da SANEAGO.



Gráfico 8 – Histórico de vazão do Rio Meia Ponte com linha de tendência – 2014 a 2022 – Ponto de captação da SANEAGO.

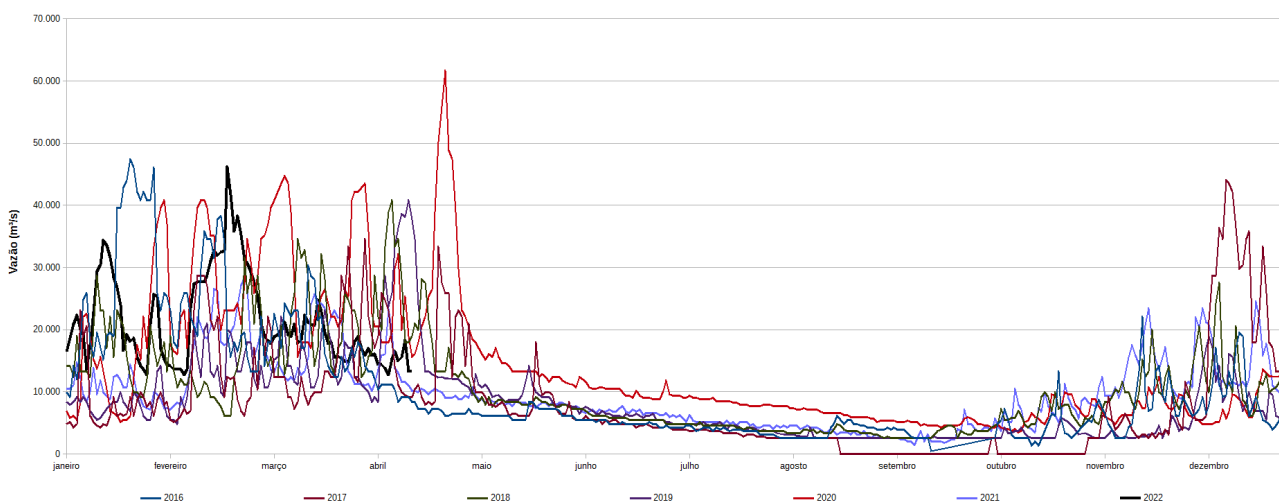

Gráfico 9 – Comparativo das vazões médias mensais do Rio Meia Ponte – 2014 a 2022 – Ponto de captação da SANEAGO.

É importante lembrar que no ano de 2017, devido a fatores climáticos, antrópicos, hidrológicos e ambientais na área da bacia hidrográfica do rio Meia Ponte, a vazão instantânea disponível no ponto de captação para abastecimento público no momento mais crítico do período de estiagem chegou a 880 L/s (média diária).

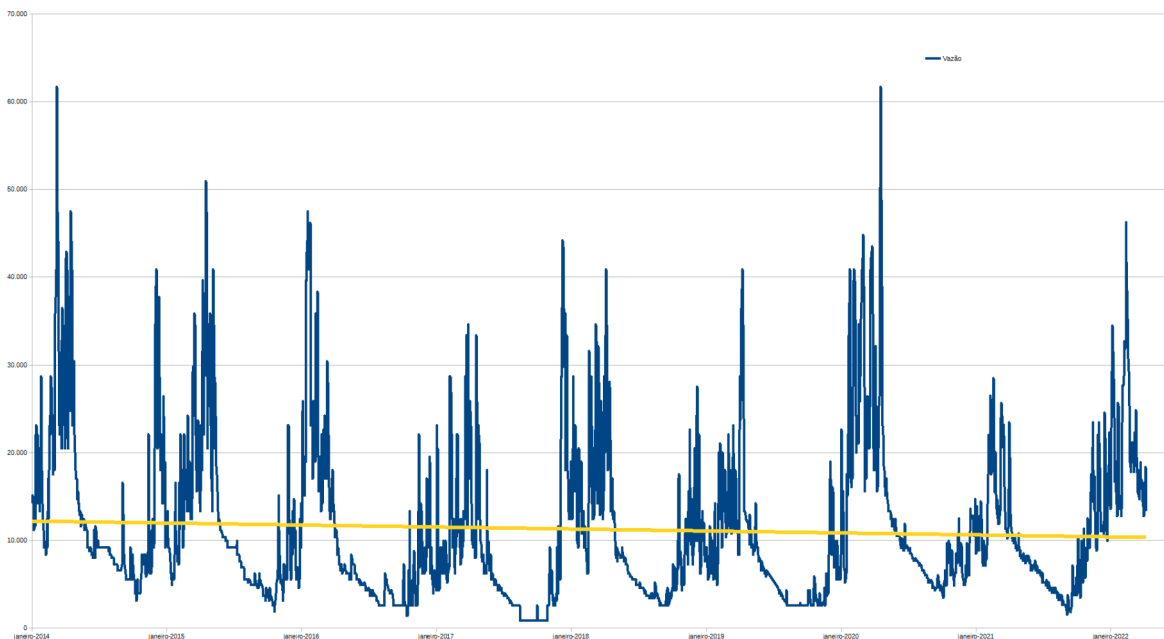
Esta redução de vazão, aliada ao aumento de consumo de água tratada pela população, natural e característico dos períodos de estiagem e de temperaturas elevadas, ocasionou significativos problemas de abastecimento de água, chegando a provocar interrupções no fornecimento, por certos períodos, em parte das redes de distribuição da área de abrangência exclusiva do Sistema Meia Ponte, em função da configuração dos sistemas produtores existentes em Goiânia naquela época.

Em 2018, a partir da experiência vivenciada com a redução da disponibilidade hídrica no Rio Meia Ponte em 2017, verificou-se a necessidade de compatibilizar o sistema de abastecimento de água e de sensibilizar a população sobre a possibilidade de novos episódios de escassez de água. Assim, foi elaborada a primeira versão deste Plano de Racionamento, que atendeu às diretrizes gerais para a adoção de medidas de racionamento do abastecimento de água potável contidas na Resolução Normativa nº 0110/2017 – CR, expedida em 11/12/2017 pela Agência Goiana de Regulação, Controle e Fiscalização de Serviços Públicos – AGR. Este Plano passa por atualizações anuais, sendo que a partir de 2020 a regulação e fiscalização deste documento segue também as normativas e recomendações exaradas pela Agência de Regulação de Goiânia, tal como a Resolução Normativa nº 001/2019 - CGR da AR.

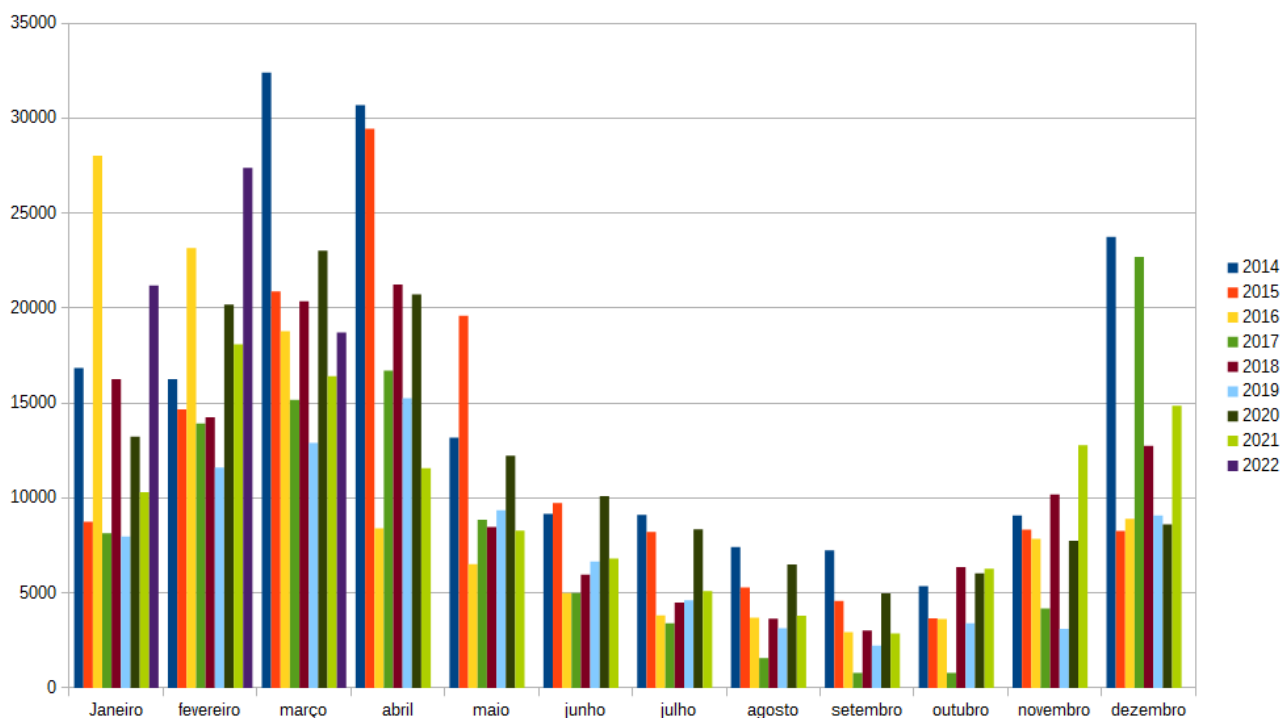
3.5 CAPACIDADE DO SAA ATUAL

Como descrito anteriormente, o Sistema Integrado de Abastecimento de Água da RMG é composto pelos sistemas João Leite, Mauro Borges e Meia Ponte, que utilizam captação em manancial de superfície, caracterizando duas situações distintas:

- Nos **Sistemas João Leite e Mauro Borges** a vazão é regularizada em 4600 L/s no leito do Ribeirão João Leite por meio da Barragem do Ribeirão João Leite, além da captação na Barragem, possibilitando segurança no abastecimento da sua área de abrangência, sem risco de intermitência. Atualmente o reservatório, que possui capacidade de 129 hm³, está com volume reservado de 98%, cuja variação histórica de cotas encontra-se demonstrada no gráfico 10.



Figura 10 – Cotas do reservatório João Leite – 2011 a 2022.

- No **Sistema Meia Ponte** a captação de água bruta é realizada no manancial de superfície por meio de uma barragem de nível construída em concreto armado, com tomada d'água do tipo subálvea. Diferentemente dos Sistemas João Leite e Mauro Borges, que possuem barragem e reservatório de acumulação, o Sistema Meia Ponte, em razão do histórico de crise hídrica em sua bacia hidrográfica, tem merecido a adoção de controles e monitoramentos mais apurados por parte das autoridades ambientais e de recursos hídricos competentes, principalmente nos últimos anos, na região a montante da captação para abastecimento público de Goiânia, com bons resultados na garantia da quantidade de água necessária para atender à população.

Em **14/08/2017** o nível de água no manancial Rio Meia Ponte, no ponto de captação para abastecimento público, resultou numa vazão média diária de chegada estimada em **880 L/s**, praticamente sem vertimento a jusante. Esse cenário exigiu medidas enfáticas e contínuas das autoridades competentes, culminando na publicação do Decreto de Escassez Hídrica para priorizar o abastecimento público até que a vazão do manancial fosse regularizada com a chegada das chuvas.

De 2018 a 2021, em razão das ações de **fiscalização intensiva**, realizadas pela Secretaria de Meio Ambiente, Recursos Hídricos, Infraestrutura, Cidades e Assuntos Metropolitanos – SECIMA, atual SEMAD, foram observadas vazões de chegada em níveis superiores

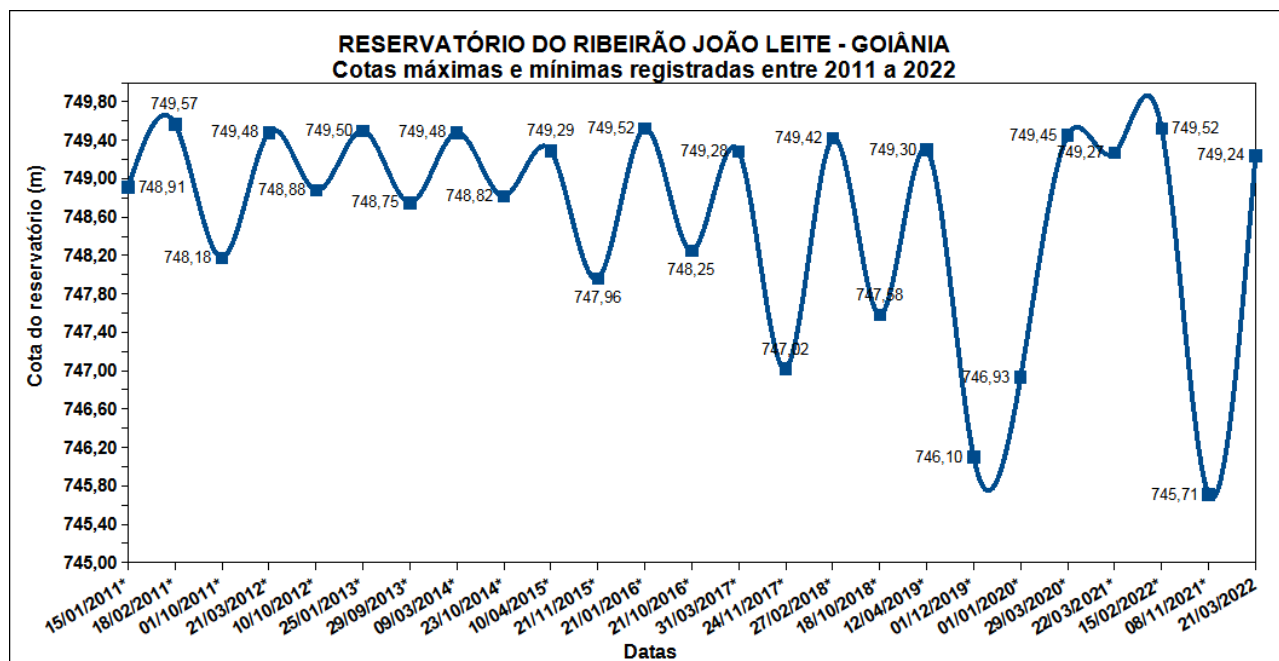
a 2017. Em 14/08/2018, a vazão medida no ponto de captação foi de 3650 L/s, mesmo com redução de 20% no volume de chuvas, segundo a climatologia.

Portanto, é imprescindível a continuidade da aplicação de esforços conjuntos dos diversos órgãos da Administração Pública, com promoção de ações ambientais de monitoramento e administrativas na Bacia Hidrográfica do Rio Meia Ponte, a montante do ponto de captação para abastecimento público. Dentre essas ações, destaca-se a fiscalização intensiva pela SEMAD, visando eliminar usos irregulares e não outorgados.

Assim sendo, em razão do histórico de crise hídrica na bacia hidrográfica do Rio Meia Ponte em 2017 e dos impactos ocorridos no abastecimento de água em parte da área de abrangência deste sistema, é necessária a adoção de um plano de contingência para o enfrentamento desse tipo de situação, caso venha a se repetir. Mesmo em face das obras, melhorias, interligações na configuração e operação do SAA de Goiânia, bem como de outras ações preventivas executadas na bacia, deve ser ponderado o risco climático em nossa região, com período de estiagem prolongado e elevação nas temperaturas, o que justifica as ações planejadas e descritas no tópico seguinte.

4. Ações do Plano de Racionamento

Conforme exposto anteriormente, pondera-se que os cenários de riscos no abastecimento de água à cidade de Goiânia e áreas conurbadas podem se repetir em certo grau de intensidade e probabilidade, mas restritos apenas à região de abrangência do Sistema Rio Meia Ponte, em virtude do histórico de vazões dos anos anteriores e pelo monitoramento das vazões desse manancial no período atual.

Assim, em função de um hipotético e possível cenário de risco de redução de vazão no manancial Rio Meia Ponte, a SANEAGO elaborou este Plano de Racionamento 2022, que reúne um conjunto de ações contingenciais planejadas para prevenir e mitigar os impactos da redução da vazão do manancial, caso esta redução venha afetar ou comprometer o abastecimento público em Goiânia.

Neste plano de contingência basicamente são abordados três tipos de ações:

- Ações pré-evento – São as ações e planos preventivos relacionados com o SAA de Goiânia. Incluem as ações de conscientização da população sobre o consumo de água, ações ambientais na bacia hidrográfica, obras, melhorias e adequações no sistema de abastecimento, redução de perdas e ganhos de performance operacionais, dentre outras;
- Ações durante o evento – São as **ações de enfrentamento da situação crítica**, neste caso durante a ocorrência de uma hipotética escassez hídrica, que provoque uma redução significativa na vazão do manancial Rio Meia Ponte e que seja capaz de causar perturbação significativa no sistema de abastecimento de água da cidade. Nesta fase são adotadas medidas para otimizar a resposta ao evento crítico e para dar atendimento às pessoas ou população afetada, até a normalização plena do funcionamento do serviço de abastecimento de água. **Incluem ações operacionais emergenciais como o Rodízio do fornecimento de água entre bairros, regiões ou zonas atendidos pelo sistema Meia Ponte e o Abastecimento exclusivo aos usuários que prestam serviços essenciais, conforme necessidade;**
- Ações pós-evento – Nesta fase estão incluídas algumas atividades de comunicação e orientação à população, levantamentos, perícias técnicas ou comerciais e reparação de danos a terceiros, caso haja requerimento de usuários, orientações às equipes e revisão dos planos de contingências para os próximos anos.

Para operacionalização deste plano de contingência, essas ações são distribuídas da seguinte forma e detalhadas a seguir:

- Ações de Comunicação e Marketing;
- Ações Ambientais;
- Ações Estruturais;
- Ações Operacionais.

4.1 AÇÕES DE COMUNICAÇÃO E MARKETING

As ações de comunicação e marketing visam informar à população sobre a importância do uso consciente da água, principalmente no período de estiagem. Informa também sobre as medidas do plano de racionamento e sobre os possíveis impactos no abastecimento público.

A exemplo de anos anteriores, a SANEAGO tem planejadas e em fase de implementação as seguintes medidas:

- Campanha Estiagem;
- Orientações nas Faturas de Serviços de Abastecimento de Água e/ou Esgotamento Sanitário;
- Orientações a Condomínios sem Medições Individualizadas;
- Orientações a Administradores de Prédios Públicos;
- Divulgação dos Canais de Pronto Atendimento da SANEAGO.

4.1.1 Campanha Estiagem 2022 – *Consumo Consciente, só depende da gente*

Para conscientizar a população sobre o uso racional da água tratada fornecida pela SANEAGO e visando atender ao Art. 5º da Resolução Normativa nº 110/2017 – CR da AGR e ao Art. 124 da Resolução Normativa nº 001/2019 - CGR da AR, a empresa produziu a campanha “Consumo Consciente, só depende da gente”.

Para 2022 a SANEAGO trabalhará com duas linhas editoriais, assim como em 2021, e um plano de ação emergencial, que contemplam formatos, personagens e linguagens diferentes no intuito de aumentar o alcance do público-alvo e reforçar o tema central deste ano que é: “Consumo Consciente, só depende da gente”.

- **Linha Editorial 1 – Mídia Paga:**

Público Adulto:

- *Meios:* TV, Rádios, Sites de Notícias e Projetos Especiais com Emissoras de TV

de Goiás. Assessoria de Imprensa Saneago, com a concessão de entrevistas e a publicação de informações no site e nas redes sociais da Saneago.

- *Linha Editorial:* A Saneago está trabalhando para garantir o abastecimento de água durante a estiagem. Faça você também a sua parte economizando água, veja essas dicas de economia.

- *Alcance:* Todo o estado de Goiás

- *Previsão de Início da Produção da Campanha:* Abril de 2022

Guia dos VTS a serem exibidos pela Campanha

Na tabela abaixo está o descritivo de todos os SETE vídeos que serão produzidos para a campanha de estiagem 2022. Estes Vts serão inseridos como comerciais em emissoras de TV, publicação e impulsionamento nas redes sociais e Youtube, publicação no Hotsite da Campanha e na página da Saneago no Youtube. Informamos que nos roteiros não há menção ao Governo de Goiás e que as peças serão assinadas apenas com a logomarca da Saneago.

A condução dos vídeos será feita, caso haja disponibilidade, pela jornalista e apresentadora Thaís Freitas, que apresenta os vídeos institucionais da Companhia desde 2019.

Tipo/Meio	Descrição	Tempo
1- VT/TELEVISÃO Institucional – Início campanha de estiagem <i>2ª quinzena de Junho</i>	Apresentadora fala sobre como a ajuda da população foi importante para o enfrentamento da estiagem do ano anterior, dá perspectivas de como será a estiagem neste ano e convida a população a, mais uma vez, fazer sua parte.	30"
2- VT/TELEVISÃO Institucional - <i>1ª quinzena de Julho</i>	Apresentadora conversa com o público sobre a importância da caixa d'água e o tamanho ideal para cada perfil de família.	30"
3- VT/TELEVISÃO Institucional – <i>2ª quinzena de Julho</i>	Apresentadora conversa com o público sobre a atual situação dos reservatórios e mananciais e dá dicas de como começar a economizar água	30"
4- VT/TELEVISÃO Institucional – <i>1ª quinzena de Agosto</i>	Apresentadora pede a colaboração de todos para enfrentar este período e traz dicas de como economizar água.	30"

5- VT/TELEVISÃO Institucional – 2ª quinzena de Agosto	Apresentadora pede a colaboração de administradores de prédios públicos e síndicos para enfrentar este período e traz dicas de como economizar água nos condomínios.	30"
6- VT/TELEVISÃO Institucional – 1ª quinzena de Setembro	Apresentadora pede a colaboração de todos para enfrentar este período e traz dicas de como economizar água.	30"
7- VT/TELEVISÃO Institucional – Caso haja agravamento da estiagem 1ª Semana de Outubro	Apresentadora aprofundamento da mensagem alertando para os sérios riscos de desabastecimento em relação à crise hídrica.	30"
8- VT/TELEVISÃO Institucional – Fim de Estiagem/Agradecimento 1ª Semana de Novembro	Apresentadora informa ao público que a estiagem está chegando ao final, mas que a economia de água tratada tem que continuar.	30"

Guia dos Spots a serem veiculados pela Campanha

Na tabela abaixo está o descritivo de todos os spots de rádio que serão produzidos para a campanha de estiagem 2022. Estes spots serão inseridos como comerciais em emissoras rádios de todo o estado. Informamos que nos roteiros não há menção ao Governo de Goiás e que as peças serão assinadas apenas com a logomarca da Saneago.

A fim de manter a identidade da Campanha, a narração dos spots será feita também, caso haja disponibilidade, pela jornalista e apresentadora Thaís Freitas.

Tipo	Descrição	Tempo
SPOT/RÁDIO Institucional – Início campanha de estiagem	Locutora fala sobre a antecipação do período de estiagem em Goiás e informa sobre as ações que a Saneago realizou para se preparar para o momento	30"
SPOT/RÁDIO Institucional – Primeiros 25 dias da campanha de estiagem	Locutora a conversa com o público sobre a atual situação da estiagem e dos níveis dos rios em Goiás e pede a colaboração de todos para enfrentar este período.	30"
SPOT/RÁDIO Institucional – 50 dias da campanha de estiagem	Locutora atualiza o público sobre a situação da estiagem e dos níveis dos rios em Goiás e pede a colaboração de todos para enfrentar este período.	30"

SPOT/RÁDIO Institucional – 70 dias da campanha de estiagem	Locutora atualiza o público sobre a situação da estiagem e dos níveis dos rios em Goiás e pede a colaboração de todos para enfrentar este período.	30''
SPOT/RÁDIO Institucional – Caso haja agravamento da estiagem	Apresentadora aprofunda mensagem alertando para os sérios riscos de desabastecimento em relação à crise hídrica.	30''
SPOT/RÁDIO Institucional – Fim da Estiagem/ Agradecimento	Apresentadora informa ao público que a estiagem está chegando ao final, mas que a economia de água tratada tem que continuar.	30''

Projetos Especiais com Emissoras de TV de Goiás:

Assim como foi realizado nos anos de 2019, 2020 e 2021, será também trabalhado, em parceria com as emissoras de televisão, a produção de matérias exclusivas sobre o tema de economia de água para serem veiculadas nos telejornais locais. A Saneago faz o patrocínio do bloco do programa, com vinheta de patrocinador e, em alguns casos, inserção de merchan. Informamos que nos roteiros não há menção ao Governo de Goiás e que as peças serão assinadas apenas com a logomarca da Saneago.

Trazer para dentro dos telejornais diários a pauta do consumo e do período de estiagem esclarece a população, desmistifica falsas notícias sobre a situação hídrica do estado.

Para 2022 faremos, assim como em 2021, projetos especiais com a Rede Jaime Câmara e com a Record Goiás. (Jornal Anhanguera 1ª Edição, Balanço Geral).

- **Linha Editorial 2:**

Público Infantojuvenil:

- *Meios:* TV, Rádios, Redes Sociais, Hotsite exclusivo (<https://www.saneago.com.br/dicas/>), Sites de notícias locais, Palestras de Educação Ambiental e Youtube.

- *Linha Editorial:* Acreditando que as crianças são excelentes multiplicadores das informações sobre as atitudes corretas para o consumo de água, pelo quarto ano consecutivo a Saneago trará os mascotes Banja, o esbanjador e Sato, o sensato para apresentar ao público dicas importantes sobre o uso consciente da água tratada. Os mascotes

têm um apelo muito forte com o público infantil, os vídeos educativos dos personagens também podem ser utilizados por professores para complementarem o conteúdo escolar. Além disso, a equipe de Educação Ambiental da empresa realiza diversas atividades em escolas públicas com o conteúdo do Banja e do Sato.

- *Alcance:* Todo o estado de Goiás
- **Previsão de Início da Produção da Campanha:** Março de 2022
- **Previsão de Início da Veiculação Campanha:** 2ª quinzena de Junho/2022

Em 2022 serão produzidos 2 novos vídeos da Campanha dos Banja e do Sato e também serão reprisados vídeos utilizados nos anos anteriores. Informamos que nos roteiros não há menção ao Governo de Goiás e que as peças serão assinadas apenas com a logomarca da Saneago. Abaixo segue a tabela com o descritivo de cada vídeo a ser veiculado.

Tipo/Meio	Descrição	Tempo
Banja e Sato – Caixa d'água <i>Spot a ser produzido</i>	Banja e Sato conversam sobre a importância da caixa d'água e como usar ela corretamente.	30"
Banja e Sato – Beber água tratada <i>Spot a ser produzido</i>	Sato explica para Banja a importância de tomar água tratada e todos os problemas que a falta dela pode causar.	30"
Banja e Sato – Como lavar o carro <i>Spot a ser produzido</i>	Banja e Sato questionam se é realmente essencial lavar o carro no período de estiagem.	30"
Banja e Sato – Dupla da economia <i>Spot pronto</i>	Banja e Sato se arriscam como cantores no rap da economia. Reforçando a importância do consumo consciente de água.	30"
Banja e Sato – Guerra de Balão <i>Spot pronto</i>	Banja quer aliviar o calor brincando de guerra de balão de água. Sato alerta que durante a estiagem não é legal desperdiçar água e dá dicas de como deixar os ambientes mais frescos e úmidos.	30"
Banja e Sato – Balde para umidificar o ambiente <i>Spot pronto</i>	Banja e Sato conversam sobre a importância de manter a umidade do ambiente no período de estiagem.	30"
Banja e Sato – Vazamento <i>Spot pronto</i>	Banja e Sato encontram um vazamento na rua e conversam sobre a melhor forma de informar a Saneago sobre o vazamento.	30"
Banja e Sato – Banho	Sato alerta Banja sobre a importância de fechar o chuveiro e não	30"

Spot pronto	desperdiçar água enquanto toma banho.	
Banja e Sato – Lavar o Quintal	Sato explica pra Banja que a melhor maneira de lavar o quintal, sem desperdiçar água, é utilizando o balde e a vassoura.	30”
Spot pronto		

• **Plano de Comunicação Emergencial:**

O plano de ação emergencial será aplicado apenas no caso de se apresentarem problemas graves de estiagem, sendo necessária a utilização de medidas de racionamento ou de revezamento no abastecimento.

A aplicação de medidas de contingência depende diretamente do comportamento dos rios e poços artesianos e dos usuários a montante das captações da Saneago.

Como esta ação de comunicação é localizada, são utilizados meios como rádios locais, portais de notícias locais e carro de som. Além de apoio através da Assessoria de Imprensa, com a concessão de entrevistas e a publicação de informações no site e nas redes sociais da Saneago. O conteúdo das comunicações está diretamente relacionado às diretivas do racionamento. Nos roteiros são explicadas as orientações básicas para que o cidadão entenda como funcionará o racionamento.

• **Composto da Comunicação de Marketing:**

Para a promoção da campanha para o público-alvo serão utilizadas as seguintes ferramentas:

Meio	Tipo de Campanha	Alcance	Período de Divulgação
Televisão	- Linha Editorial I (Apresentadora Thaís Freitas) - Linha Editorial II (Banja e Sato)	Todo estado	2ª quinzena de Junho até fim da estiagem (previsão final de outubro de 2022)
Rádio	- Linha Editorial I (Apresentadora Thaís Freitas) - Linha Editorial II (Banja e Sato) -Emergencial	- Todo estado - Cidades em Racionamento ou com perigo de	2ª quinzena de Junho até fim da estiagem (previsão final de outubro de 2022)

	Racionamento	Racionamento	
Redes Sociais (Patrocinado)	- Linha Editorial I (Apresentadora Thaís Freitas)	Principais cidades do estado	Agosto até fim da estiagem (previsão final de outubro de 2022)
Portais de Notícias	- Linha Editorial I (Apresentadora Thaís Freitas)	Principais cidades do estado	Agosto até fim da estiagem (previsão final de outubro de 2022)
Redes Sociais da Saneago	- Linha Editorial I (Apresentadora Thaís Freitas) - Linha Editorial II (Banja e Sato)	Todo estado	2ª quinzena de Junho até fim da estiagem (previsão final de outubro de 2022) Acesse em: Instagram – @Saneago e @historiasdebanjaesato Facebook – @Saneagonarede Twitter - @SaneagoNaRede Linkedin -
Hotsite Banja e Sato	- Linha Editorial II (Banja e Sato)	World Wide Web	O site está no ar desde 2018 e apenas é alimentado com novos vídeos e informações Acesse em: www.saneago.com.br/dicas/
Palestras de Educação Ambiental	- Linha Editorial II (Banja e Sato)	Todo estado	O calendário de ações em escolas obedece as diretrizes para enfrentamento do Covid-19 e ocorre durante todo o ano letivo
Youtube da Saneago	- Linha Editorial I (Apresentadora Thaís Freitas) - Linha Editorial II (Banja e Sato)	World Wide Web	No canal da Saneago estão disponíveis todos os vídeos das Campanhas Acesse em: https://www.youtube.com/user/SaneagoNaRede
Cartazes	- Linha Editorial I	Condomínios e prédios públicos de Goiânia e Anápolis	Entrega de cartazes com início previsto para Julho em todos os condomínios que não possuem medições individualizadas, para administradores de prédios públicos e outros gestores responsáveis por grandes consumos em Goiânia e Anápolis.
Carro de Som	- Emergencial Racionamento	Cidades em Racionamento ou com perigo de Racionamento	Necessidade conforme comportamento da vazão de rios e poços artesianos
Assessoria de Imprensa	- Linha Editorial I (Apresentadora Thaís Freitas) - Linha Editorial II (Banja e Sato) -Emergencial Racionamento	Todo o estado	Trabalho de assessoria com envio de press releases sobre o período de estiagem e dicas de economia, atendimento à imprensa e organização de entrevistas sobre o tema com os porta-vozes da Companhia.

4.1.2 Divulgação das Medidas do Plano

Conforme os artigos 3º e 6º da Resolução Normativa nº 110/2017 – CR da AGR, caso seja necessário efetivar medidas de racionamento de água, estas deverão ser adotadas medi-

ante prévia e expressa comunicação à AGR, por meio deste Plano de Racionamento, que deve ser submetido ao referido órgão com antecedência superior a 72 horas do início de sua hipotética implementação. E ainda, com essa mesma antecedência, a listagem de bairros que serão afetados deve ser encaminhada à AR, em atendimento ao Art. 125 da Resolução Normativa nº 001/2019 – CGR da AR.

Assim, caso a vazão do Rio Meia Ponte seja reduzida, comprometendo o abastecimento público, a SANEAGO fará a devida divulgação aos usuários, com antecedência de 48 horas, da Planilha de Bairros ou Regiões com as previsões dos períodos e datas de paralisação parcial, intermitências e retomada do abastecimento de água na área de influência do sistema.

Caso o rodízio seja implementado, suas ações estarão em consonância com as normativas vigentes – Resoluções nº 110/2017 da AGR e nº 001/2019 da AR – e sempre buscarão observância ao princípio da equidade nas manobras para atendimento aos usuários das regiões afetadas durante o tempo necessário até a recuperação da segurança hídrica no manancial de abastecimento público, o Rio Meia Ponte.

O rodízio objetivará a restrição controlada do abastecimento de água no Sistema Meia Ponte, por tempo e regiões determinados, de forma a compatibilizar a vazão de distribuição do sistema com a disponibilidade de água bruta no Rio Meia Ponte.

A Estrutura de Atendimento ao Público, presencial ou eletrônica, para informações, reclamações, solicitações de serviços e contestações comerciais, dispõe dos seguintes canais de atendimento:

- Presencial – Vapt Vupt;
- Call Center – 0800 645 0115;
- WhatsApp – 62 3269-9115;
- Site – www.saneago.com.br
- Redes Sociais
 - Facebook – Saneago S.A.;
 - Instagram – saneago;
 - Twitter – @saneagonarede;
- Aplicativo SANEAGO.

4.2 AÇÕES AMBIENTAIS

As ações ambientais incluem projetos específicos e apoio da SANEAGO à SEMAD e outros órgãos ambientais em ações na Bacia do Rio Meia Ponte, enquanto manancial de abastecimento público.

4.2.1 Projeto Fundo Socioambiental – FSA

O Projeto FSA, acordo de cooperação financeira entre Fundo Socioambiental CAIXA e SANEAGO, visa a recuperação florestal em áreas de nascentes e/ou que margeiam os corpos hídricos da bacia hidrográfica de contribuição ao abastecimento público de Goiânia – Rio Meia Ponte e contempla 9 (nove) municípios, sendo eles: Brazabrantes, Santo Antônio de Goiás, Damolândia, Goianira, Nerópolis, Inhumas, Itauçu, Nova Veneza e Ouro Verde.

O projeto abrange 172 propriedades rurais, 84 nascentes e 276 trechos de mata ciliar, onde serão cercadas 105.842 metros de APP's numa área de 580.000 m² e plantadas 68.996 mudas. Tais projetos foram concebidos para garantir e contribuir com o abastecimento público de Goiânia, com a execução do plano de recomposição florística que envolve roçagem, coroamento, plantio de mudas nativas do cerrado goiano, cercamento e manutenção da área de plantio, a qual abrange nascentes e/ou matas ciliares localizadas na bacia hidrográfica do rio Meia Ponte.

Os municípios de Goianira, Brazabrantes, Santo Antônio de Goiás e Nerópolis tiveram 100% dos serviços executados. O município de Damolândia, em virtude de características peculiares da atual crise pandêmica, devido à elevação de preços dos materiais e insumos em geral, teve pedido de “Reequilíbrio Financeiro” do contrato. Tal pedido foi negado por não ter sido comprovado o desequilíbrio, sendo que após a empresa solicitou o encerramento do contrato, estando em fase final de processo de Apuração de Responsabilidade e aplicação de penalidades.

Os outros quatro municípios – Nova Veneza, Ouro Verde, Inhumas e Itauçu – tiveram suas licitações realizadas em março de 2021, com execução imediata após os trâmites contratuais, sendo que em Nova Veneza, Inhumas e Itauçu já foram realizados mais de 90% dos serviços, restando apenas as manutenções periódicas. E em Ouro Verde, foi executado mais de 60% dos serviços, com previsão de realização e conclusão dos serviços no segundo semestre de 2022.

O valor original inicialmente estabelecido em 2016 do Projeto Fundo Socioambiental é de R\$ 2.707.874,81, sendo R\$ 2.435.284,36 de contrapartida Caixa Econômica Federal e R\$ 272.590,45 de contrapartida SANEAGO.

Com o encerramento do Convênio, em 24/12/2021, o valor do recursos repassados e utilizados da contrapartida CAIXA foi de R\$ 1.020.294,23. Assim, a SANEAGO, com intuito de honrar o compromisso feito com os proprietários rurais contemplados no projeto FSA, considerando os contratos que não tiveram finalizadas as execuções de cercamento, o replantio de mudas em áreas de nascentes e os trechos de matas ciliares na Bacia do Meia Ponte, deu sequência para conclusão com recurso próprio.

4.3 AÇÕES ESTRUTURAIS

As ações estruturais, de modo geral, visam promover o reforço do Sistema Meia Ponte, por meio de obras de infraestrutura ou melhoria de unidades operacionais de bombeamento, captação, tratamento, reservação e distribuição para mitigar possíveis reduções na vazão necessária ao abastecimento da população da área de abrangência desse sistema, caso o Rio Meia Ponte não apresente disponibilidade hídrica suficiente.

Conforme descrito a seguir, importantes ações estruturais têm sido realizadas no Sistema Meia Ponte desde 2018, cujos resultados permanecem atualmente, sendo que no período 2021/2022 foram promovidas exclusivamente ações de aumento da reservação e melhoria de EEAT.

4.3.1 Integração dos Sistemas

A adutora de integração dos sistemas João Leite e Meia Ponte está em operação desde 2018 e possibilita o incremento de 800 L/s na área de influência do Sistema Meia Ponte. A adutora de água tratada, com 12.285 metros de comprimento, interliga o Sistema Produtor Mauro Borges à Estação de Tratamento de Água Meia Ponte, reforçando o sistema, caso a vazão do manancial seja reduzida a ponto de comprometer o abastecimento público.

4.3.2 Redução da Área de Abrangência do Sistema Meia Ponte

Foi implementada a distribuição de água tratada pela ETA Mauro Borges a 72 bairros da região nordeste de Goiânia, anteriormente atendidos pelo Sistema Meia Ponte, os quais passaram a ser atendidos definitivamente pelo Sistema Mauro Borges a partir de agosto de 2018. Essa importante melhoria abrange atualmente 99.686 ligações, correspondentes a 115.876 economias (ref. abr/2022), sendo que parte dessa rede possui flexibilidade para ser abastecida pelos dois sistemas produtores.

A relação dos bairros que passaram a integrar a área de abrangência do Sistema Mauro Borges é apresentada na Tabela 3.

Tabela 3 – Bairros que passaram a ser atendidos pela ETA Mauro Borges a partir de 2018.

Nº	Bairro	Nº	Bairro
01	ABAJA, VL.	37	PANORAMA PARQUE
02	AEROPORTO, ST. (PARCIAL)	38	PARAÍSO, VL.
03	CAMPINAS, ST. (PARCIAL)	39	PARQUE DOS EUCALIPTOS, CJ.
04	CENTRO OESTE, ST.	40	PERDIZ, VL.
05	CLEMENTE, VL.	41	PERIM, ST. (PARCIAL)
06	CRIMEIA LESTE, ST.	42	POMPEIA, JD. (PARCIAL)
07	CRIMEIA OESTE, ST.	43	PROGRESSO, ST.
08	DIAMANTINA, JD.	44	SANTA CRUZ, VL.
09	FELICIDADE, RES.	45	SANTA GENOVEVA, ST.
10	FERNADES, VL.	46	SANTA HELENA, VL.
11	FROES, VL.	47	SANTANA, VL.
12	FUNCIONARIOS, ST. DOS	48	SÃO FRANCISCO, VL.
13	GENTIL MEIRELLES, ST.(PARCIAL)	49	SÃO JOSÉ, VL. (PARCIAL)
14	GOIANIA II, ST.	50	SÃO JUDAS TADEU, JD. (PARCIAL)
15	GRANJA CRUZEIRO DO SUL (PARCIAL)	51	SÃO LUIZ, VL.
16	GUANABARA, JD. (PARCIAL)	52	URIAS MAGALHÃES, ST.
17	GUANABARA II, JD. (PARCIAL)	53	VERA CRUZ, VL.
18	GUANABARA III, JD.	54	VIANDELLI, VL.
19	IRANY, VL.	55	VILA ANA MARIA
20	IZAURA, VL.	56	VILA MARIA
21	JACARE, VL.	57	XAVIER, VL.
22	JAÓ, ST.	58	RES. PARQUE JAÓ
23	JARAGUA, VL.	59	RETIRO, CHAC.
24	JARDIM BOM JESUS, RES.	60	ALDEIA DO VALE
25	MARECHAL RONDON, ST.	61	ITATIAIA, CJ.
26	MARIA ROSA, VL.	62	MORADA DOS IPES I, RES.
27	MEGALLE, VL.	63	MORADA DOS IPES II, RES.
28	MONTICELLI, VL.	64	RECANTO MORADA DOS SONHOS
29	MORUMBI, RES.	65	MORADA DO BOSQUE, RES.
30	NEGRÃO DE LIMA, ST.	66	CAMPUS, RES.
31	NORTE FERROVIÁRIO, ST.	67	NOSSA MORADA, RES.
32	NORTE FERROVIÁRIO II, ST.	68	RECREIO SÃO GERALDO, SIT.
33	NOSSA SRª APARECIDA ,VL.	69	VILLAGE ATALAIA
34	NOSSA SENHORA DA PIEDADE, CH.	70	VALE DOS SONHOS, RES.
35	NOVA VILA, ST.	71	VALE DOS SONHOS II, RES.
36	OFUJI, VL.	72	JOÃO PAULO II, RES.

4.3.3 Sala de Situação

Visando monitorar e divulgar regularmente as vazões do Rio Meia Ponte, registradas no ponto de captação, em 2019 foi implementada a Sala de Situação com informação diária online da vazão do manancial, a qual pode ser acessada pelo Portal de Monitoramento

Hidrológico no site da SANEAGO (<https://www.saneago.com.br/hidrologia/#/>), disponível para o público geral.

De forma especial, o acompanhamento das vazões será intensificado no decorrer da adoção das medidas de racionamento, caso seja necessária a implementação do rodízio.

4.3.4 Interligações de Redes

Interligações realizadas nas redes primárias e secundárias da região oeste de Goiânia, no segundo semestre de 2020, possibilitaram a flexibilidade de atendimento de 3.469 ligações da área de influência do Sistema Meia Ponte – Centro de Reservação Ipiranga pelo Sistema João Leite – Centro de Reservação Senac. A vazão média que deixou de ser exigida do sistema Meia Ponte é de 18,5 L/s.

A área em questão corresponde aos seguintes bairros: Romildo Amaral, Sol Nascente, Sudoeste – parcial, Vila Bethel, Vila Santa Tereza e Conjunto Castelo Branco.

4.3.5 Aumento de Reservação

Para minimizar os impactos de possíveis intermitências no abastecimento pelo sistema Meia Ponte, a SANEAGO construiu e colocou em operação um novo reservatório de água tratada na região Noroeste, no Centro de Reservação Curitiba. O novo reservatório possui capacidade de reservação de 1.500 m³ e entrou em operação no final do ano de 2021.

4.3.6 Melhoria de EEAT

Com o objetivo de melhorar a capacidade de recuperação do sistema após possível paralisação do abastecimento devido à falta de água no manancial, a SANEAGO concluiu em 2021 a reforma de 3 bombas da Estação Elevatória de Água Tratada da ETA Meia Ponte, aumentando em 400 L/s (cerca de 21%) a vazão máxima de bombeamento da unidade, além de reduzir em 8,1% o consumo de energia dos conjuntos de bombeamento.

4.4 AÇÕES OPERACIONAIS

As ações operacionais visam implementar atividades, procedimentos e controles que promovam a eficiência do sistema e possam evitar ou mitigar os impactos no abastecimento público em decorrência de possível redução na vazão do manancial.

4.4.1 Controle e Redução de Perdas no SAA

O Sistema Integrado de Abastecimento de Água da RMG possui, historicamente, um intenso e rigoroso trabalho no controle e monitoramento de perdas. Este trabalho resultou em eficiência, fazendo com que o município de Goiânia, atualmente com 19,30%, se destaque com um dos menores índices de perda do país dentre as capitais brasileiras.

As ações de monitoramento, controle e redução de perdas de água são contínuas, dentre as quais citamos: modulação de redes, troca de ramais de ligação, implementação de distritos de medição e controle – DMC's em todos os reservatórios de Goiânia com monitoramento diário, instalação de válvulas redutoras de pressão e controladores tipo *day night*, substituição de hidrômetros, detecção e retirada de vazamentos ocultos, incremento dos trabalhos de manutenção do Sistema Integrado de Prestação de Serviço e Atendimento ao Público – SIPSAP e outras ações operacionais permanentes.

Enfatiza-se também o acompanhamento em tempo real dos níveis de reservatórios, estações de bombeamento e estações de tratamento de água, por meio de Sistemas Supervisórios Automatizados de Telemetria e Telecomando.

Destaca-se em 2021/2022 a implementação de metodologia de monitoramento e medição regular das vazões mínimas noturnas dos reservatórios, com avaliações semanais que permitem identificar as áreas com vazamentos não visíveis e direcionar as equipes de manutenção para retirada.

4.4.2 Fontes Alternativas para Abastecimento no Período do Racionamento

Não há fontes alternativas de água para abastecimento no período do racionamento. Entretanto, como mencionado anteriormente, os sistemas produtores Meia Ponte e Mauro Borges são integrados, o que permite o reforço no abastecimento de parte da área de influência do sistema Meia Ponte no caso de redução da vazão desse manancial.

4.4.3 Abastecimento aos Usuários que Prestam Serviços Essenciais

Para garantia do abastecimento aos usuários que prestam serviços essenciais está previsto o uso de caminhões-pipa, próprios e locados, de forma exclusiva e conforme necessidade. A implementação ocorrerá de acordo com as intercorrências que surgirem no período planejado, caso estas impactem a regularidade do abastecimento destas unidades, a exemplo da intermitência programada no caso de rodízio do fornecimento de água.

Para tanto, foi realizada a atualização do cadastro dos Usuários Essenciais na área de influência do Sistema Meia Ponte, conforme atividades previstas no Art. 2º da Resolução nº110/2017 – CR da AGR e Art. 77 da Resolução nº 001/2019 – CGR da AR.

Visando eventuais imprevistos, serão enviados comunicados orientativos aos imóveis cadastrados como usuários essenciais, esclarecendo que estes deverão adequar suas instalações hidráulicas internas, eliminar vazamentos e compatibilizar o volume de seus reservatórios domiciliares. Caso necessário, equipes da SANEAGO poderão realizar visitas técnicas e vistorias nas instalações desses imóveis, sendo recomendável que o local possibilite conexão e acesso ao caminhão-pipa caso necessário. Quando adotadas as medidas de racionamento, tais usuários serão comunicados sobre o detalhamento dos procedimentos para abastecimento.

O planejamento e dimensionamento das equipes e equipamentos que serão mobilizados, se necessário, para atendimento aos usuários que prestam serviços essenciais são descritos a seguir.

- Gerência de Apoio Administrativo e de Recursos:
 - 3 Caminhões-Pipa com Motorista e Auxiliar;
 - 1 Gerente Administrativo.
- Gerências de Negócios Centro, Norte, Oeste e Aparecida de Goiânia – cada:
 - 2 Equipes de 2 Elementos (Encanadores/Agentes de Sistemas);
 - 3 Veículos Utilitários;
 - 2 Agentes Comerciais;
 - 1 Supervisor Comercial;
 - 1 Técnico Industrial em Saneamento/Edificações;
 - 1 Supervisor Técnico;
 - 1 Gerente Técnico.

As equipes, caso necessário, estarão envolvidas nas seguintes atividades, dentre outras: Atualizar e conferir a lista de usuários essenciais; Preparar comunicados específicos e estabelecer comunicação com os usuários essenciais ao longo do período de estiagem; Orientar os usuários essenciais quanto às instalações hidráulicas prediais (internas), visando especialmente eliminar vazamentos, aumentar reservatórios domiciliares e, se possível, preparar/reactivar fontes alternativas de água; Realizar visitas técnicas nas instalações dos usuários, por amostragem; Priorizar manobras na rede de água para mitigar desabastecimento aos usuários essenciais, se possível, e realizar/ viabilizar atendimento a estes por caminhões-pipa, no caso de rodízio de abastecimento.

Visando reforçar a quantidade de caminhões-pipas disponíveis para atender às demandas da área operacional, especialmente no período de estiagem, encontra-se em andamento na Saneago processo administrativo interno para contratação de serviços de Transporte de Água Potável por meio de caminhão-pipa, o qual se encontra em fase de instrução técnica.

4.4.4 Qualidade da Água em Função de Intermitências no Abastecimento

Para garantir a qualidade da água distribuída, caso haja intermitências no abastecimento, serão implementadas de forma rotineira e sistemática, descargas de rede nas áreas afetadas, até a completa estabilidade dos padrões de qualidade exigidos na legislação pertinente.

Como garantia de funcionalidade das descargas, o cadastro técnico dos módulos das redes de distribuição de água de Goiânia e cidades conurbadas está em constante atualização, especialmente dos respectivos pontos de descarga a serem utilizados para limpezas das redes, visando melhoria e garantia da qualidade da água distribuída em seus diversos aspectos.

Também, em caráter permanente, na rotina operacional de execução de extensões de rede para atender o crescimento vegetativo são realizados estudos visando a interligação de pontas de rede de distribuição e fechamento de malhas para melhoria da qualidade da água distribuída.

4.4.5 Mitigação de Eventual Entrada de Ar nas Redes de Água em Função de Intermitências no Abastecimento

Caso haja desabastecimento em função da redução da vazão do manancial, para mitigar eventuais entradas de ar nas redes de distribuição, o sistema dispõe de ventosas e válvulas de ar, cuja atualização cadastral e manutenção são realizadas em caráter permanente.

Visando atender ao Art. 13 § único da Resolução nº 110/2017 – CR da AGR, quando constatada formalmente inconsistência comprovada na leitura do hidrômetro de clientes, será aplicado o novo procedimento de Refaturamento Comercial, com base na média de consumo de 6 meses.

4.4.6 Rodízio do Fornecimento de Água

Caso as medidas preventivas apresentadas neste Plano de Racionamento não sejam suficientes para impedir o desabastecimento, mesmo que parcial, na área de abrangência do Sistema Meia Ponte, será implementado o rodízio do fornecimento de água.

Para implementação do Rodízio, poderão ser realizadas as seguintes intervenções no SAA, em face do que foi estabelecido e facultado pela Resolução nº 110/2017 da AGR e Resolução nº 001/2019 da AR, observando os princípios da equidade, transparência e da constância:

- a. Redução de pressão na rede de distribuição de água – medida já adotada tecnicamente pela SANEAGO para reduzir perdas, porém poderá não ser aplicada no período de racionamento;
- b. Rodízio do fornecimento de água entre bairros, regiões ou zonas abastecidas pelo mesmo sistema produtor Meia Ponte;
- c. Paralisação ou interrupção parcial do sistema de abastecimento com vistas à redução da oferta de água numa determinada região;
- d. Manobras, acionamento ou desligamento de conjuntos motor-bomba, que poderão ser realizadas em unidades operacionais diversas, tais como elevatórias, válvulas e registros em redes de distribuição ou nas áreas dos reservatórios, visando o rodízio no abastecimento de água às regiões alcançadas;
- e. Incremento de ações e medidas de incentivo à redução de consumo, especialmente campanhas para estímulo à economia de água.

Apenas na hipótese de serem adotadas medidas de Rodízio, em função da redução de vazão de água bruta no Rio Meia Ponte, a **Planilha de Rodízio de Bairros** será atualizada e amplamente divulgada aos usuários, com antecedência de 48 horas do início das medidas, contendo as regiões a serem atingidas e as informações quanto à programação, períodos e datas de paralisação e/ou intermitências do abastecimento de água. A divulgação da planilha dos bairros que poderão ser afetados está em consonância com o Art. 12 da Resolução nº 110/2017 da AGR e Art. 127 da Resolução nº 001/2019 da AR.

Em situação de rodízio, estão planejadas e poderão ser implementadas manobras operacionais que permitirão o reforço do sistema, visando mitigar as intermitências, ou mesmo eliminar a possibilidade de desabastecimento na área de abrangência do sistema comprometido.

Todas as equipes de operação e manutenção do sistema de abastecimento de água de Goiânia – produção e distribuição – poderão ser envolvidas nas manobras para fechamento e abertura de válvulas e comando de elevatórias, em regime de plantão ininterrupto, caso necessário. Além das equipes de manobras propriamente ditas, as demais áreas da empresa continuarão à disposição para a execução de serviços necessários, durante o período em que for necessária a implementação deste plano.

4.4.6.1 Cenário para Implantação do Rodízio

Será necessária a implantação do rodízio de abastecimento no cenário em que a vazão do Rio Meia Ponte esteja abaixo de 2.000 L/s.

Em atendimento aos princípios da equidade, transparência e da constância, a área de abrangência do Sistema Meia Ponte foi dividida em três zonas, contendo cinco regiões de abastecimento mostradas em mapa do Anexo I:

- Zona 1 – Regiões Meia Ponte **Norte** e Meia Ponte **Sudoeste**;
- Zona 2 – Região Meia Ponte **Oeste**;
- Zona 3 – Região Meia Ponte **Sul** e Meia Ponte **Aparecida**.

4.4.6.2 Características das Manobras do Rodízio

As manobras do rodízio entre zonas abastecidas, caso venham a ser implementadas, resultarão nas configurações de abastecimento de água descritas a seguir, de forma sequencial e ininterrupta.

a) Abastecimento interrompido – Cor Vermelha

O fornecimento de água para a zona especificada é suspenso por 24h mediante manobras operacionais da SANEAGO, conforme já descrito.

b) Abastecimento liberado, mas em estabilização – Cor Amarela

O abastecimento de água é liberado por meio de manobras operacionais da SANEAGO, de forma sequencial após as 24 horas de interrupção, ou seja, é liberada água para as redes de distribuição da zona que estava com abastecimento interrompido na fase anterior.

Entretanto, a estabilização e a normalização do abastecimento se darão de forma gradual e progressiva, pois geralmente o consumo inicial após a liberação de água é superior às

condições limites do funcionamento das redes, razão pela qual as pressões operacionais poderão levar certo tempo para atingir sua completa normalidade.

A estabilização das redes de abastecimento depende, também, do uso racional e colaboração dos clientes, salientando que nas edificações que possuem reservatórios prediais em cotas inferiores, estes deverão ser corretamente dimensionados e mantidos em condições adequadas de operação, bem como os respectivos equipamentos para recalque ao reservatório superior.

c) *Abastecimento liberado e estabilizado – Cor Verde*

Após as manobras realizadas e regularização, as redes de distribuição encontram-se em condições normais e plenas de operação, com abastecimento normalizado aos usuários.

4.4.6.3 Metodologia para Implementação do Rodízio

As zonas que farão parte de um eventual rodízio serão abastecidas em ciclos de três dias, da seguinte forma:

- Primeiro dia: Abastecimento interrompido (desabastecimento);
- Segundo dia: Abastecimento liberado, mas em estabilização (em recuperação);
- Terceiro dia: Abastecimento liberado e estabilizado (abastecimento normal).

Para facilitar a visualização e a compreensão por parte da população, será adotada a seguinte representação gráfica:

- Dia em que a zona estará com abastecimento interrompido será representado pela cor **vermelha**;
- Dia em que o sistema estará com abastecimento liberado, mas em estabilização, será representado pela cor **amarela**;
- Dia em que a zona estará com abastecimento liberado e estabilizado será representado pela cor **verde**.

Dessa forma, a título de exemplo, caracteriza-se a seguinte situação:

- No primeiro dia a zona 1 estará desabastecida, portanto em vermelho, e as outras duas zonas estarão em verde;
- No segundo dia a zona 2 estará desabastecida, portanto em vermelho. Já a zona 1 estará com o sistema em recuperação e, por esse motivo, estará em amarelo. A zona 3 estará em verde, com abastecimento normal;

- No terceiro dia a zona 3 estará desabastecida, portanto, em vermelho. Já a zona 2 estará com o sistema em recuperação e, por esse motivo, estará em amarelo. A zona 1 estará em verde, com abastecimento normal;
- A partir do quarto dia o ciclo se repete, com a zona 3 começando no amarelo.

O esquema básico do programa de rodízio entre as zonas de abastecimento do Sistema Meia Ponte e a respectiva lista de bairros afetados, caso venha a ser implementado, são apresentados no Anexo III.

5. Considerações Finais

A implementação das medidas propostas neste Plano de Racionamento visam prevenir e mitigar possíveis impactos da redução da vazão do Rio Meia Ponte ao abastecimento público de água da área de abrangência do Sistema Meia Ponte.

Com a veiculação da campanha de comunicação “Consumo Consciente, só depende da gente” espera-se a sensibilização da população para o uso racional de água tratada, contribuindo para a estabilidade do sistema. Por outro lado, a implementação das ações ambientais, estruturais e operacionais contínuas possibilitam a operação dos sistemas com maior segurança, eficiência, flexibilidade e regularidade.

Dessa forma, com as ações preventivas implementadas pela SANEAGO e a colaboração da população pelo uso consciente de água tratada, aliadas às fiscalizações na bacia do Rio Meia Ponte pelos agentes responsáveis, é provável que o abastecimento de água mantenha-se regularizado, sem a necessidade de implementação de rodízio do fornecimento de água entre bairros, regiões ou zonas da RMG.

O monitoramento das vazões no Rio Meia Ponte a montante da captação ao longo do ano de 2022 e o controle dos níveis dos reservatórios de água tratada dos sistemas até o presente momento demonstram suficiência de água para abastecimento à população, cabendo o acompanhamento contínuo em especial nos meses mais críticos.

6. Anexos

Anexo I – Mapas do Sistema Integrado de Abastecimento de Água da Região Metropolitana de Goiânia

Área de atendimento dos Sistemas Produtores de Goiânia

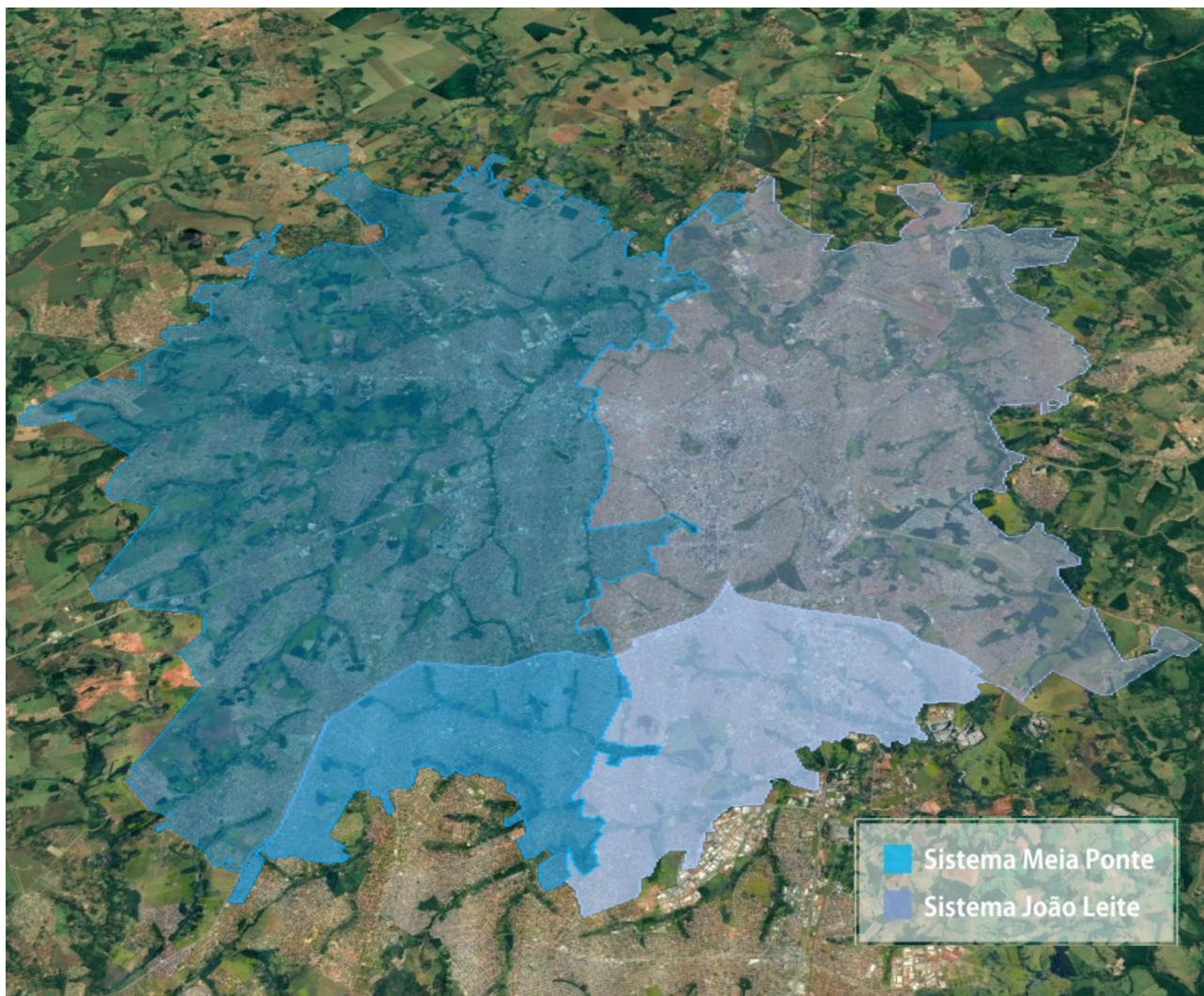

Regiões do Sistema Meia Ponte

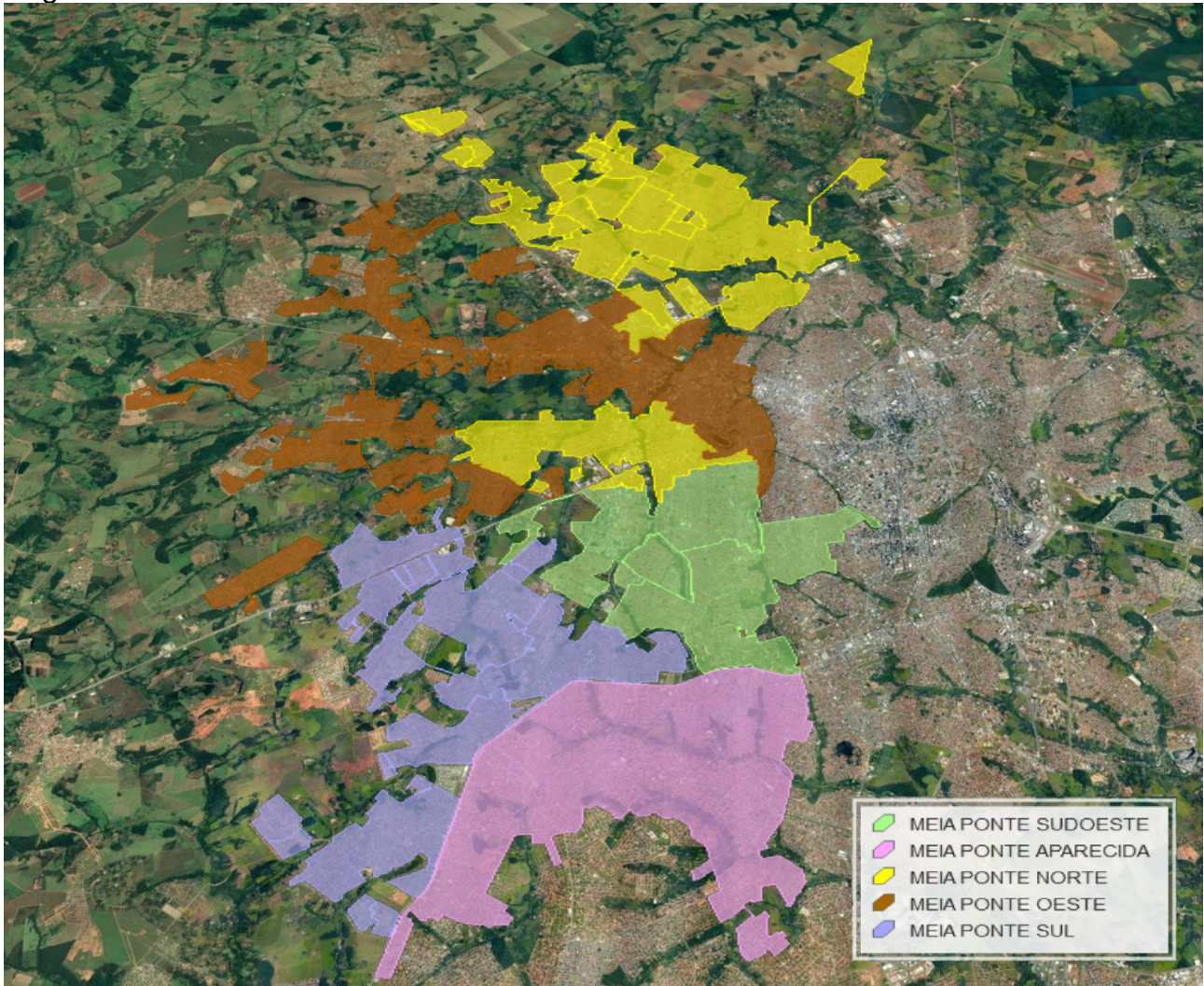

**Anexo II – Campanha *Consumo Consciente, só depende da gente* –
Temporada 2022**



Anexo III – Programa de Rodízio e Lista de Bairros

ZONA	REGIÕES	CÓDIGO LISTA	1º dia	2º dia	3º dia	4º dia	5º dia	6º dia	7º dia	8º dia1
1	MEIA PONTE NORTE/ MEIA PONTE SUDOESTE	GRUPOS 01 E 03	Red	Yel	Grn	Red	Yel	Grn	Red	Yel
2	MEIA PONTE OESTE	GRUPO 02	Grn	Red	Yel	Grn	Red	Yel	Grn	Red
3	MEIA PONTE SUL/ MEIA PONTE APARECIDA	GRUPO 04	Grn	Grn	Red	Yel	Grn	Red	Yel	Grn

Legenda

	Abastecendo
	Em estabilização
	Interrompido

Observações:

- O plano de racionamento objetiva o atendimento das diretrizes da Resolução nº110/2017 da AGR e Resolução nº 001/2019 da AR, para descrição das manobras operacionais de abastecimento e comunicação aos consumidores, na ocorrência de diminuição de vazão no Rio Meia Ponte, em função da crise hídrica.
- A área de influência do sistema Meia Ponte está dividida em 3 zonas, conforme disposição geográfica dos centros de reservação da SANEAGO e localização dos bairros: Norte/ Sudoeste, Oeste e Sul/ Aparecida.
- O início de funcionamento do plano fica condicionado à redução de vazão no rio Meia Ponte, a partir da avaliação dos dados de monitoramento no ponto de Captação da SANEAGO, com divulgação prévia à população de 48 horas.
- Estão associadas estratégias de comunicação e campanha para uso racional da água durante o período de estiagem.

GRUPO 01 – MEIA PONTE NORTE

NUM	RESERVATÓRIO	CÓDIGO LISTA	1º dia	2º dia	3º dia	4º dia	5º dia	6º dia	7º dia	8º dia
01	RESERVATÓRIO FINSOCIAL APOIADO	ÁREA MP - R101	Red	Yel	Grn	Red	Yel	Grn	Red	Yel
02	RESERVATÓRIO FINSOCIAL ELEVADO	ÁREA MP - R102	Red	Yel	Grn	Red	Yel	Grn	Red	Yel
03	ALTO DO VALE ELEVADO	ÁREA MP - R103	Red	Yel	Grn	Red	Yel	Grn	Red	Yel
04	RESERVATÓRIO MUTIRÃO APOIADO	ÁREA MP - R104	Red	Yel	Grn	Red	Yel	Grn	Red	Yel
05	RESERVATÓRIO MUTIRÃO ELEVADO	ÁREA MP - R105	Red	Yel	Grn	Red	Yel	Grn	Red	Yel
06	RESERVATÓRIO CURITIBA	ÁREA MP - R106	Red	Yel	Grn	Red	Yel	Grn	Red	Yel
07	RESERVATÓRIO SÃO DOMINGOS I	ÁREA MP - R107	Red	Yel	Grn	Red	Yel	Grn	Red	Yel
08	RESERVATÓRIO SÃO DOMINGOS II APOIADO	ÁREA MP - R108	Red	Yel	Grn	Red	Yel	Grn	Red	Yel
09	RESERVATÓRIO SÃO DOMINGOS II ELEVADO	ÁREA MP - R109	Red	Yel	Grn	Red	Yel	Grn	Red	Yel
10	RESERVATÓRIO TRIUNFO ELEVADO	ÁREA MP - R110	Red	Yel	Grn	Red	Yel	Grn	Red	Yel
11	RESERVATÓRIO TRIUNFO APOIADO	ÁREA MP - R111	Red	Yel	Grn	Red	Yel	Grn	Red	Yel
12	RESERVATÓRIO PRIMAVERA ELEVADO	ÁREA MP - R112	Red	Yel	Grn	Red	Yel	Grn	Red	Yel
13	RESERVATÓRIO PRIMAVERA APOIADO	ÁREA MP - R113	Red	Yel	Grn	Red	Yel	Grn	Red	Yel
14	RESERVATÓRIO CRISTINA – ANTES DA VRP	ÁREA MP - R114	Red	Yel	Grn	Red	Yel	Grn	Red	Yel
15	RESERVATÓRIO ORLANDO DE MORAIS	ÁREA MP - R115	Red	Yel	Grn	Red	Yel	Grn	Red	Yel
16	RESERVATÓRIO TERRA NOVA APOIADO	ÁREA MP - R116	Red	Yel	Grn	Red	Yel	Grn	Red	Yel
17	RESERVATÓRIO TERRA NOVA ELEVADO	ÁREA MP - R117	Red	Yel	Grn	Red	Yel	Grn	Red	Yel
18	RESERVATÓRIO MORUMBI APOIADO	ÁREA MP - R118	Red	Yel	Grn	Red	Yel	Grn	Red	Yel

GRUPO 02 – MEIA PONTE OESTE

NUM	RESERVATÓRIO	CÓDIGO LISTA	1º dia	2º dia	3º dia	4º dia	5º dia	6º dia	7º dia	8º dia
01	RESERVATÓRIO IPIRANGA	ÁREA MP - R201	Grn	Red	Yel	Grn	Red	Yel	Grn	Red
02	RESERVATÓRIO MENDANHA	ÁREA MP - R202	Grn	Red	Yel	Grn	Red	Yel	Grn	Red
03	RESERVATÓRIO TEMPO NOVO	ÁREA MP - R203	Grn	Red	Yel	Grn	Red	Yel	Grn	Red
04	RESERVATÓRIO PETRÓPOLIS	ÁREA MP - R204	Grn	Red	Yel	Grn	Red	Yel	Grn	Red
05	RESERVATÓRIO VERA CRUZ I ELEVADO	ÁREA MP - R205	Grn	Red	Yel	Grn	Red	Yel	Grn	Red
06	RESERVATÓRIO SÃO JOSÉ (VERA CRUZ III) APOIADO	ÁREA MP - R206	Grn	Red	Yel	Grn	Red	Yel	Grn	Red
07	RESERVATÓRIO SÃO JOSÉ ELEVADO	ÁREA MP - R207	Grn	Red	Yel	Grn	Red	Yel	Grn	Red
08	RESERVATÓRIO ELDORADO OESTE ELEVADO	ÁREA MP - R208	Grn	Red	Yel	Grn	Red	Yel	Grn	Red
09	RESERVATÓRIO ELDORADO OESTE APOIADO	ÁREA MP - R209	Grn	Red	Yel	Grn	Red	Yel	Grn	Red
10	RESERVATÓRIO MONTE PASCOAL APOIADO	ÁREA MP - R210	Grn	Red	Yel	Grn	Red	Yel	Grn	Red
11	RESERVATÓRIO MONTE PASCOAL ELEVADO	ÁREA MP - R211	Grn	Red	Yel	Grn	Red	Yel	Grn	Red
12	RESERVATÓRIO MAYSÁ (PALMARES E D. IRIS)	ÁREA MP - R212	Grn	Red	Yel	Grn	Red	Yel	Grn	Red
13	RESERVATÓRIO LÍRIOS DO CAMPO	ÁREA MP - R213	Grn	Red	Yel	Grn	Red	Yel	Grn	Red
14	RESERVATÓRIO SOLAR VILLE	ÁREA MP - R214	Grn	Red	Yel	Grn	Red	Yel	Grn	Red
15	RESERVATÓRIO BUENA VISTA I	ÁREA MP - R215	Grn	Red	Yel	Grn	Red	Yel	Grn	Red
16	RESERVATÓRIO BUENA VISTA II APOIADO	ÁREA MP - R216	Grn	Red	Yel	Grn	Red	Yel	Grn	Red
17	RESERVATÓRIO BUENA VISTA II ELEVADO	ÁREA MP - R217	Grn	Red	Yel	Grn	Red	Yel	Grn	Red
18	RESERVATÓRIO JD. DO CERRADO I	ÁREA MP - R218	Grn	Red	Yel	Grn	Red	Yel	Grn	Red
19	RESERVATÓRIO JD. DO CERRADO II	ÁREA MP - R219	Grn	Red	Yel	Grn	Red	Yel	Grn	Red
20	RESERVATÓRIO JD. DO CERRADO III APOIADO	ÁREA MP - R220	Grn	Red	Yel	Grn	Red	Yel	Grn	Red
21	RESERVATÓRIO JD. DO CERRADO III ELEVADO	ÁREA MP - R221	Grn	Red	Yel	Grn	Red	Yel	Grn	Red
22	RESERVATÓRIO BERTIM BELCHIOR	ÁREA MP - R222	Grn	Red	Yel	Grn	Red	Yel	Grn	Red
23	RESERVATÓRIO CONDOMÍNIO DO LAGO	ÁREA MP - R223	Grn	Red	Yel	Grn	Red	Yel	Grn	Red
24	RESERVATÓRIO CAROLINA PARK	ÁREA MP - R224	Grn	Red	Yel	Grn	Red	Yel	Grn	Red

GRUPO 03 – MEIA PONTE SUDOESTE

NUM	RESERVATÓRIO	CÓDIGO LISTA	1º dia	2º dia	3º dia	4º dia	5º dia	6º dia	7º dia	8º dia
01	RESERVATÓRIO ATLÂNTICO APOIADO	ÁREA MP - R301	Red	Yellow	Green	Red	Yellow	Green	Red	Yellow
02	RESERVATÓRIO NOVO HORIZONTE APOIADO	ÁREA MP - R302	Red	Yellow	Green	Red	Yellow	Green	Red	Yellow
03	RESERVATÓRIO CANADÁ	ÁREA MP - R303	Red	Yellow	Green	Red	Yellow	Green	Red	Yellow
04	RESERVATÓRIO VEREDA DOS BURITIS	ÁREA MP - R304	Red	Yellow	Green	Red	Yellow	Green	Red	Yellow

GRUPO 4 – MEIA PONTE SUL/ APARECIDA

NUM	RESERVATÓRIO	CÓDIGO LISTA	1º dia	2º dia	3º dia	4º dia	5º dia	6º dia	7º dia	8º dia
01	RESERVATÓRIO GARAVELO APOIADO	ÁREA MP - R401	Green	Green	Red	Yellow	Green	Red	Yellow	Green
02	RESERVATÓRIO GARAVELO ELEVADO	ÁREA MP - R402	Green	Green	Red	Yellow	Green	Red	Yellow	Green
03	RESERVATÓRIO PARQUE SANTA RITA	ÁREA MP - R403	Green	Green	Red	Yellow	Green	Red	Yellow	Green
04	RESERVATÓRIO BAIRRO CARDOSO APOIADO	ÁREA MP - R404	Green	Green	Red	Yellow	Green	Red	Yellow	Green
05	RESERVATÓRIO BAIRRO CARDOSO ELEVADO	ÁREA MP - R405	Green	Green	Red	Yellow	Green	Red	Yellow	Green
06	RESERVATÓRIO ESTRELA DO SUL E VERA CRUZ ELEVADO	ÁREA MP - R406	Green	Green	Red	Yellow	Green	Red	Yellow	Green
07	RESERVATÓRIO ORIENTVILLE	ÁREA MP - R407	Green	Green	Red	Yellow	Green	Red	Yellow	Green
08	RESERVATÓRIO SANTA FÉ APOIADO	ÁREA MP - R408	Green	Green	Red	Yellow	Green	Red	Yellow	Green
09	RESERVATÓRIO SANTA FÉ ELEVADO	ÁREA MP - R409	Green	Green	Red	Yellow	Green	Red	Yellow	Green
10	RESERVATÓRIO JD. LISBOA APOIADO	ÁREA MP - R410	Green	Green	Red	Yellow	Green	Red	Yellow	Green
11	RESERVATÓRIO JD. LISBOA ELEVADO	ÁREA MP - R411	Green	Green	Red	Yellow	Green	Red	Yellow	Green
12	RESERVATÓRIO FONTE DAS ESMERALDAS	ÁREA MP - R412	Green	Green	Red	Yellow	Green	Red	Yellow	Green
13	RESERVATÓRIO REAL CONQUISTA ELEVADO	ÁREA MP - R413	Green	Green	Red	Yellow	Green	Red	Yellow	Green
14	RESERVATÓRIO REAL CONQUISTA APOIADO	ÁREA MP - R414	Green	Green	Red	Yellow	Green	Red	Yellow	Green
15	RESERVATÓRIO CAMPOS DOURADOS	ÁREA MP - R415	Green	Green	Red	Yellow	Green	Red	Yellow	Green
16	RESERVATÓRIO VILA ROSA	ÁREA MP - R416	Green	Green	Red	Yellow	Green	Red	Yellow	Green
17	RESERVATÓRIO VIENA APOIADO	ÁREA MP - R417	Green	Green	Red	Yellow	Green	Red	Yellow	Green
18	RESERVATÓRIO VIENA ELEVADO	ÁREA MP - R418	Green	Green	Red	Yellow	Green	Red	Yellow	Green
19	RESERVATÓRIO JARDIM HELVÉCIA	ÁREA MP - R419	Green	Green	Red	Yellow	Green	Red	Yellow	Green
20	RESERVATÓRIO MORADA DOS PÁSSAROS	ÁREA MP - R420	Green	Green	Red	Yellow	Green	Red	Yellow	Green
21	RESERVATÓRIO ALTO ORIENTE APOIADO	ÁREA MP - R421	Green	Green	Red	Yellow	Green	Red	Yellow	Green
22	RESERVATÓRIO ALTO ORIENTE ELEVADO	ÁREA MP - R422	Green	Green	Red	Yellow	Green	Red	Yellow	Green
23	RESERVATÓRIO PORTO DOURADO	ÁREA MP - R423	Green	Green	Red	Yellow	Green	Red	Yellow	Green
24	RESERVATÓRIO PORTAL DO ORIENTE	ÁREA MP - R424	Green	Green	Red	Yellow	Green	Red	Yellow	Green
25	RESERVATÓRIO PORTAL DO ORIENTE	ÁREA MP - R425	Green	Green	Red	Yellow	Green	Red	Yellow	Green
26	RESERVATÓRIO RECANTO DAS EMAS	ÁREA MP - R426	Green	Green	Red	Yellow	Green	Red	Yellow	Green

LISTA DE BAIRROS

GRUPO 01 – MEIA PONTE NORTE

RESERVATÓRIO FINSOCIAL APOIADO – ÁREA MP – R1

NUM	SETOR	DISTRITO	CÓDIGO
01	ACÁCIAS, RES. DAS	NORTE	395
02	ADÉLIA, VL.	OESTE	83
03	ALICE BARBOSA, RES.	LESTE	252
04	ALTO DO VALE, ST. (PARCIAL) QD's. 2 a 5, 7 a 18.	NORTE	369
05	ANCHIETA, VL.	OESTE	117
06	ANICUS, RES.	OESTE	185
07	ANTÔNIO BARBOSA, RES.	LESTE	313
08	BALNEÁRIO, RES.	NORTE	315
09	BALNEÁRIO MEIA PONTE, JD.	NORTE	139
10	BALNEÁRIO, PQ.	NORTE	377
11	BARRAVENTO, RES.	NORTE	345
12	BARRAVENTO, REC.	NORTE	346
13	BELVEDERE, JD.	NORTE	339
14	BOA VISTA, BR. (PARCIAL) QD's. 1 a 5, 9 a 20, 22, 30 a 43, 45 a 53	NORTE	277
15	BRISA DA MATA, RES.	NORTE	379
16	CAMARGO, RES. JARDIM	NORTE	331
17	CANAÃ, PQ.	OESTE	146
18	CANAÃ, VL.	OESTE	13
19	CANDIDA DE MORAES, ST.: 1,2 A,2B,3A,4,5A,5B,6A,6B,7, 8A,8B,9A,9B,10,11A, 11B, 12A, 12B, 13,14,15A,16,17,18 a 21, 44 a 49	NORTE	151
20	CAPUAVA, BR.(PARCIAL) QD's. 24 a 31, 34 a 37, 42 a 61, 75, 76, 77, 83	NORTE	147
21	CIDADE JARDIM (PARCIAL) QD's. 73, 74, 75, 211 a 221	OESTE	50
22	CELESTE.RES	OESTE	421
23	COLORADO, RES.	NORTE	282
24	COSTA VERDE, RES.	OESTE	490
25	CURITIBA III,(PARCIAL) JD. 102 a 157.	NORTE	192
26	CURITIBA IV, JD.	NORTE	224
27	FINSOCIAL, VL. (PARCIAL) QD's. QR15 a QR52.	NORTE	156
28	FLORES, PQ. DAS	NORTE	307
29	FLORESTA, BR. (PARCIAL) QD's. 24 a 29, 31 a 47, 51, 52	NORTE	279
30	FONTE NOVA, JD.	NORTE	342
31	FORTALEZA, COND.	NORTE	289
32	GOIÁ, BR.	OESTE	135
33	GOIANIA VIVA, RES.	OESTE	280
34	HELOU, JD.	NORTE	447
35	HORTENCIAS, RES. JARDIM	NORTE	328
36	HUGO DE MORAIS, 1 a 5.	NORTE	380
37	HUMAITA, RES.	NORTE	124
38	INDUSTRIAL JOAO BRAZ, CID.	OESTE	50
39	INDUSTRIAL MOOCA, BR. (PARCIAL) QD's. F, G, H, K, J, L, N	OESTE	145
40	IPÊ, JD.	NORTE	311
41	ITÁLIA, RES.	NORTE	364
42	JARDIM PARAGUASSU	NORTE	268
43	JARDIM SÃO PAULO	OESTE	179
44	JOAO BRAZ, PQ. INDUSTRIAL	OESTE	200
45	JOSE VIANDELLI, RES.	NORTE	453
46	LICARDINO NEY, RES.	NORTE	356
47	LUCY, VL.	OESTE	16

48	MANSÕES GOIANAS, ST.	NORTE	174
49	MANSÕES PARAISO, RES.	NORTE	402
50	MARIA DILCE, CH.	NORTE	133
51	MARIA LOUREÇO, RES.	NORTE	275
52	MARINGA, RES.	NORTE	281
53	MAÚA, VL. (PARCIAL) QD's. 1 a 29, 70, 71	OESTE	18
54	MIRABEL, JD.	OESTE	178
55	MIRANTE, RES.	NORTE	506
56	MORADA DO SOL, ST. (PARCIAL) QD's. 61, 62, 6, 54, 55, 6A, 6B, 6C, 8A, 8B, 8, 81, 78 a 80, 10A, 100, 1 a 5, 12, 12A, 134 a 142, 1 a 5, A a D, 10, 84 a 93, 6 a 8, 7A a 7D, 67, QR1 a QR4.	NORTE	173
57	MORADA DO SOL, ST. RECREIO (PARCIAL) QD's. 04 a 15, QR02 a QR04	NORTE	173
58	MORADA NOVA, CONJ.	OESTE	65
59	NAÇÕES, PQ. DAS	NORTE	169
60	NOSSA SENHORA DE FÁTIMA, BR.	OESTE	80
61	NOVA ESPERANÇA, JD. (PARCIAL) 1A, 1 a 10, 10A, 11 a 16, 16A, 17 a 22, 50 a 66, 66A, 66B, 66C, 67, 67B, 68, 69, 70.	NORTE	155
62	NOVO PLANALTO, ST.	NORTE	164
63	OESTE INDUSTRIAL, PQ. (PARCIAL) QD's. 1 a 86, 34-C, 34-B, 34-A, 87 a 94, 96, 97, 152, 109 a 124, 135, 136, 137, 138, 138A, 141, 152, 142.	OESTE	180
64	PAULO PACHECO, RES.	NORTE	461
65	PANORAMA, RES. RECREIO	NORTE	419
66	PANORAMA, ST. RECREIO	NORTE	287
67	PARQUE OESTE, RES.	OESTE	420
68	SETOR PERIM, 1, 2, 5, 6, 7.	NORTE	132
69	PRIVE NORTE, RES.	NORTE	230
70	PROGRESSO, ST. (PARCIAL) 39 a 45.	NORTE	81
71	RECANTO DO BOSQUE, RES.	NORTE	319
72	RIO BRANCO, CHAC.	NORTE	262
73	SANTA RITA, COND.	OESTE	177
74	SANTA RITA, VL.	OESTE	79
75	SÃO DOMINGOS, BR. (PARCIAL) QD's. 1 a 4, 7, 8,	NORTE	266
76	SERRA AZUL 1, RES.	OESTE	401
77	SUDOESTE, SETOR, (PARCIAL)	OESTE	76
78	STRELA DALVA, SIT. RECREIO (PARCIAL) QD's. 1 a 4, 7, 8, 4A, 4B, 4C, 4D, 4E 3A, 3B, 3C, 3D, 17, 18, 3/16A, 3/16, 3/15, 11, 6/12, 9, 15, 16, 17, 7D, 7C, 7A, 7B, 5A, 5B, 5C, 5D, 5E, 7A, 7B, 7C, 7D, 7, 7G, 7H, 8/10, 8/11, 8A, 8B, 8, 9/18, 8, 10, 10C, 10B, 7A, 12, 1 a 5, 7 a 9, 11 a 18, 16, 16/1, 16/2, 16/3, 16/4, 16/5, 16/7, 16/8, 16/9, 9, 9A, 8/9, 9/10, 9/9, 9/8, 11/4, 11, 17, 11A, 11B, 11C, 18, 13, 13A, 13B, 15, 4, 3.	NORTE	274
79	TREMENDÃO, PQ. (PARCIAL) QD's. 1 a 3, 212A a 212C, 159, 208A, 274B, 274A, 279, 272 a 279, 2, 5, 6, 7, 8, 10, 13A, 13B, 119, 215 a 217, 157, 158.	NORTE	189
80	TROPICAL VERDE, LOT.	OESTE	354
81	CONDOMÍNIO VALE DAS CARAÍBAS	NORTE	263
82	VISTA BELA, ST.	NORTE	295
83	VILA CRISTINA (PARCIAL) 1, 2, 3, 8, 9, 10, 11.	NORTE	134
84	VILA MARIA DILCE (PARCIAL) 1 a 9.	NORTE	133

RESERVATÓRIO FINSOCIAL ELEVADO – ÁREA MP – R2

NUM	SETOR	DISTRITO	CÓDIGO
01	ALTO DO VALE, ST. (PARCIAL) QD's. 1, 5, 7, 19 a 25	NORTE	369
02	MORADA DO SOL, SIT. RECREIO (PARCIAL) QD's. 180 a 183, 187, 18, 18B, 16, 16A, 16B, 191, 162, 163, 3, 156, 1, 207.	NORTE	173
03	FINSOCIAL : QR1A, QR1 A QR16, QR6A, QR6B, 20.	NORTE	156

RESERVATÓRIO ALTO DO VALE ELEVADO – ÁREA MP – R3

NUM	SETOR	DISTRITO	CÓDIGO
01	MORADA DO SOL, SIT. RECREIO (PARCIAL) QD's. 245 a 249, 252, 253, 225 a 228, 230, 220, 231, 204, 207, 206, 20, 204B, 222.	NORTE	173

RESERVATÓRIO MUTIRÃO APOIADO – ÁREA MP – R4

NUM	SETOR	DISTRITO	CÓDIGO
01	LIBERDADE, JD.	NORTE	171
02	MUTIRÃO II, VL.	NORTE	459

RESERVATÓRIO MUTIRÃO ELEVADO – ÁREA MP – R5

NUM	SETOR	DISTRITO	CÓDIGO
01	MARACANÃ, PARQUE	NORTE	172
02	GREEN PARK	NORTE	341
03	VILA MULTIRÃO I	NORTE	69

RESERVATÓRIO CURITIBA APOIADO – ÁREA MP – R6

NUM	SETOR	DISTRITO	CÓDIGO
01	CURITIBA I, JD.	NORTE	192
02	CURITIBA II, JD.	NORTE	222
03	CURITIBA III, JD. (PARCIAL) QD's. 90 A 102, 13 E 14.	NORTE	223
04	MORADA DO SOL, S. RECREIO; QD'S. 236, 238, 239, 237, 238B, 238 A, 23, 232, 211A, 21B 218, 21, 21A, 217, 214, 215, 23, 23A, 234, 19A, 197, 198, 199, 212 A 216, 218, 171, 17A, 168, 169, 170, 179, 178, 17A, 17B, 168, 169, 170, 179, 178, 17A, 17 B, 175, 17, 16, 7, 8, 9, 145, 144, 149, 149A, 149B, 15, 150, 13C, 13B, 13 A, 13D, 13E, 109, C.	NORTE	173
05	PARQUE TREMENDÃO; QD'S. 185/17, 249, 242, 242 A, 185, 186, 186, 187, 188, 189, 17, 241A, 241, 251, 252A, 183, 187, 182, 189, 198A, 189A, 190, 240, 252B, 239A, 253, 254A, 238, 254 B, 255, 256, 236, 235, 177, 192, 193, 257, 258, 259, 234, 233, 232, 260, 260A, 261, 176, 194, 195, 174, 197, 196, 197, 198, 262, 163A, 171, 170, 169, 200, 201, 202, 229B, 228C, 264, 227, 265, 168, 203, 226, 227, 199, 201, 266, 204, 204, 267B, 269, 268, 268, 205, 165, 168, 206, 207, 208B, 163, 271, 272, 208A, 273, 212A, 212C, 274B, 247, 248, 246, 185, 285B, 285B, 285A, 185B, 1, 2, 13B, 138, 1B, 19A, 138/5, 19B, 91, 90, 89, 93A, 93B, 94, 95, 88, 87, 86, 96, 97, 98, 85, 84, 83, 82, 100, 81, 80, 104, 137, 139, 136, 140, 102, 102A, 78, 77, 105, 106, 76, 74, 108, 73, 74, 108, 109A, 109, 132, 143A, 131, 132A, 110, 110, 5A, 5C, 5D, 5B, 1A, 113, 128, 148B, 150 A, 9, 8, 7, 6, 5, 1 A 19, 1A, 113, 120, 129B, 147A, 147B, 150A, 148A, 148B.	NORTE	189
06	ESTRELA DALVA, SIT. RECREIO (PARCIAL) QD's. A, B, C, 3/15, 1/5, 1/8, 1/7, 1A a 1E, 2C, 2B, 2, 2D, 2A, 2/15.	NORTE	274
07	SÃO CARLOS, BR. QD. 1.	NORTE	278
08	VITORIA, BR. DA (PARCIAL) QD's. 1 A 63	NORTE	265

RESERVATÓRIO SÃO DOMINGOS I APOIADO – ÁREA MP – R7

NUM	SETOR	DISTRITO	CÓDIGO
01	BOA VISTA, BR. (PARCIAL) QD's. 21, 23 a 29	NORTE	277
02	FLORESTA, BR. (PARCIAL) QD's 1 a 23, 25	NORTE	279
03	SÃO DOMINGOS, BR. (PARCIAL) QD's. 6, 8 a 51.	NORTE	266

RESERVATÓRIO SÃO DOMINGOS II APOIADO – ÁREA MP – R8

NUM	SETOR	DISTRITO	CÓDIGO
01	BOA VISTA, BR. (PARCIAL) QD's. 6 a 9, 42 a 45.	NORTE	277
02	FLORESTA, BR. (PARCIAL) QD's. 48 a 54, 60 a 65, 70 a 78, 70A, 70B	NORTE	279
03	SÃO CARLOS, BR. (PARCIAL) QD's. 2 a 36, 50 a 83.	NORTE	278
04	VITORIA, BR. DA (PARCIAL) QD's. 65 a 68	NORTE	265

RESERVATÓRIO SÃO DOMINGOS II ELEVADO – ÁREA MP – R9

NUM	SETOR	DISTRITO	CÓDIGO
01	BAIRRO FLORESTA (PARCIAL) 55 a 59, 66 a 69.	NORTE	279
02	SÃO CARLOS, BR. (PARCIAL) QD's. 35, 37 a 50, 52.	NORTE	278

RESERVATÓRIO TRIUNFO ELEVADO – ÁREA MP – R10

NUM	SETOR	DISTRITO	CÓDIGO
01	TRIUNFO I, RES. (PARCIAL) QD's. 19, 24 a 26, 32 a 44, 56A, 68, 73, 7A, 19A	GOIANIRA	32

RESERVATÓRIO TRIUNFO APOIADO – ÁREA MP – R11

NUM	SETOR	DISTRITO	CÓDIGO
01	TRIUNFO I, RES. (PARCIAL) QD's. 1 a 18, 20 a 23, 31, 45 a 55, 69 a 72, 75 a 130	GOIANIRA	32

RESERVATÓRIO PRIMAVERA ELEVADO – ÁREA MP – R12

NUM	SETOR	DISTRITO	CÓDIGO
01	PRIMAVERA, C.J. (PARCIAL) QD's 1 a 15, 5A, 17 a 37, 47 a 59, 107 a 124.	NORTE	256

RESERVATÓRIO PRIMAVERA APOIADO – ÁREA MP – R13

NUM	SETOR	DISTRITO	CÓDIGO
01	PRIMAVERA, C.J. (PARCIAL) QD's 16, 38 a 46, 60 a 16	NORTE	256
02	JARDIM VALE VERDE	NORTE	460

RESERVATÓRIO CRISTINA APOIADO ANTES DA VÁLVULA REDUTORA DE PRESSÃO – ÁREA MP – R27

NUM	SETOR	DISTRITO	CÓDIGO
01	ALTO DA BOA VISTA, RES. I e II	NORTE	106
02	ANGLO	NORTE	324
03	CAVEIRAS, FAZ	NORTE	229
04	CRISTINA, VL. PARCIAL 4 a 7, 12 a 18	NORTE	134
05	EMPRESARIAL, ST.	NORTE	257
06	FINSOCIAL, VL. (PARCIAL) QD's. 53 a 59, 56A, 57A, 59A, 59B, 53 a 59, 60A, 60 a 70, 73 a 77, 79 a 88, 50B, 75A, 78A, 84A, 90	NORTE	156
07	GUAREMA, RES.	NORTE	399
08	GRAMADO, JD.	NORTE	465
09	GRANJA CRUZEIRO DO SUL, QD'S A a J, O, P	NORTE	
10	GENTIL MEIRELES (PARCIAL) QD'S 1 a 33, 37, 38, 39, 44, 45, 46, 47	NORTE	227
11	HUGO MORAES, RES. (PARCIAL) QD'S 5A, 6 a 14	NORTE	380
12	INDUSTRIAL PEDRO ABRÃO ZONA	NORTE	241
13	ITAMARACÁ	NORTE	422

14	JARDIM SANTA CECILIA, RES.	NORTE	432
15	JOAO VAZ (PARCIAL) QD'S 1,2,3,60,61,63	NORTE	157
16	LAGO AZUL	NORTE	418
17	MARABÁ, ST.	NORTE	382
18	RESIDENCIAL MALIBU	NORTE	347
19	MARIA DILCE, VL. (PARCIAL) QD'S 9 a 25	NORTE	133
20	MORADA DO SOL, ST. (PARCIAL) QD's.1 a 9,15,15A, 16, 18, 30, 33, 42, 43, 43A,9A	NORTE	173
21	NOROESTE, ST.	NORTE	383
22	NOVA ESPERANÇA, JD. (PARCIAL) QD's. 101 a 146, 123B, 129A, 130A, 131A, 132A, 133A, A, 150 a 185, 170A, 183A, 184A	NORTE	155
23	PERIM,ST,QD'S 3,4,32,8 a 19,22 a 25,28,29,32	NORTE	132
24	PERIM , ST- EXTENSÃO	NORTE	435
25	PROGRESSO ST 20,21,22,30 a 37,12,14,15,16,17,18,38,39	NORTE	352
26	SEVENE, ST.	NORTE	176
27	SEN.ALBINO BOAVENTURA, RES.	NORTE	291
28	MORUMBI, RES.	NORTE	317

FINSOCIAL APOIADO / RESERVATÓRIO ORLANDO DE MORAIS (JUSANTE) – ÁREA MP – R68

NUM	SETOR	DISTRITO	CÓDIGO
01	ORLANDO MORAIS, RES.	LESTE	477
02	ANTONIO C. PIRES, RES.	LESTE	481

RESERVATÓRIO TERRA NOVA APOIADO – ÁREA MP – R69

NUM	SETOR	DISTRITO	CÓDIGO
01	RESIDENCIAL CAMPO BELO	NORTE	492

RESERVATÓRIO TERRA NOVA ELEVADO – ÁREA MP – R70

NUM	SETOR	DISTRITO	CÓDIGO
01	TERRA NOVA I, RES.	NORTE	445

RESERVATÓRIO MORUMBI APOIADO – ÁREA MP – R71

NUM	SETOR	DISTRITO	CÓDIGO
01	MORUMBI, PQ.	NORTE	503

GRUPO 02 – MEIA PONTE OESTE

RESERVATÓRIO IPIRANGA APOIADO – ÁREA MP – R14

NUM	SETOR	DISTRITO	CÓDIGO
1	AEROVIÁRIO, BR. DOS	NORTE	43
02	AURORA OESTE, VL.	OESTE	122
03	AURORA, VL.	OESTE	56
04	BETHEL, VL.	OESTE	110
05	CAPUAVA, BR. (PARCIAL) QD's. 100 a 134, 141 a 163, 1 a 23, 62 a 74, 78 a 82.	NORTE	147
06	CASTELO BRANCO I, C.J.	OESTE	17
07	CIDADE JARDIM	OESTE	50
8	CIDADE VERDE, RES. (PARCIAL) QD's. 5A, 6A, 5B, 5C, 5D, 6B, 6D, 4A, 4B, 4C, 7A, 7B, 7C, Q1, Q2	OESTE	385
9	ESPLANADA DO ANICUNS, BR.	NORTE	115
10	GUADALAJARA, C.J.	OESTE	19
11	INDUSTRIAL MOOCA, BR. (PARCIAL) QD's. C, D, E	NORTE	147
12	IPIRANGA, BR. (PARCIAL) QD's. 1 a 37, 40, 41, 42, 46, 47	OESTE	148
13	JOÃO VAZ, VL.	NORTE	157
14	LEBLON, JD.	OESTE	154
15	PAMPULHA, JD.	OESTE	376
16	PRIVÊ CAPUAVA, RES.	NORTE	332
17	RODOVIÁRIO, BR.	NORTE	31
18	RODOVIARIO, C.J.	NORTE	175
19	ROMILDO AMARAL, C.J.	OESTE	250
20	SANTA TEREZA, VL.	OESTE	111
21	SANTO AFONSO, VL.	OESTE	238
22	SÃO FRANCISCO, BR. (PARCIAL) QD's. 38 a 81	OESTE	149
23	SÃO JOSÉ, ST. (PARCIAL) QD's. 507, 514, 523 a 562, 564 a 574, 1, 2, 3, 509.	NORTE	68
24	SOL NASCENTE, ST.	OESTE	41
25	SUDOESTE, ST. (PARCIAL) QD's. 53 a 80	OESTE	76
26	VALE VERDE, JD.	NORTE	460

RESERVATÓRIO MENDANHA APOIADO – ÁREA MP – R15

NUM	SETOR	DISTRITO	CÓDIGO
01	14 BIS, RES.	OESTE	338
02	ANA DE MORAES, RES.	OESTE	186
03	ANHANGUERA, COND.	OESTE	384
04	ARAGUAIA PARK	OESTE	299
05	BARRA DA TIJUCA, ST.	OESTE	436
06	BEATRIZ NASCIMENTO, RES.	OESTE	276
07	BONANZA, JD.	OESTE	413
08	CANDIDA DE MORAES, ST. QD. 41.	NORTE	151
09	CAPUAVA, BR. (PARCIAL) QD's. 32, 33, 38, 39, 40 E 41.	NORTE	147
10	CAROLINA PARK, LOT.	OESTE	434
11	CAROLINA PARK EXT.	OESTE	514
12	CIDADE VERDE, RES. (PARCIAL) QD's 1A, 2A, 2B, 3A, 3B	OESTE	385
13	CLARISSA, RES.	OESTE	64
14	DEZOPI, RES	OESTE	424
15	DOM RAFAEL, RES.	OESTE	201
16	IMPERIAL, JD.	OESTE	480
17	INDUSTRIAL PAULISTA, PQ.	OESTE	150
18	IPIRANGA, BR. (PARCIAL) QD's. 3, 38, 39, 48 a 54, 58 a 78, 82 a 97, C	OESTE	148
19	JARDIM DAS OLIVEIRAS, COND.	OESTE	448
20	JOÃO VAZ, VL. (PARCIAL) QD 4	NORTE	157

21	LAGO, COND. DO (PARCIAL) QD's. 1 a 24, 29, 30, 35	OESTE	125
22	LONDON PARK , RES.	OESTE	321
23	LORENA PARK	OESTE	237
24	LUANA PARK, RES.	OESTE	300
25	MANSÕES ROSAS DE OURO, CHAC.	NORTE	245
26	MENDANHA, RES.	OESTE	450
27	NAÇÕES, ST. DAS	OESTE	288
28	NOVA AURORA, RES.	OESTE	426
29	NOVA ESPERANÇA, JD. (PARCIAL) QD's. 1A, 10A, 16A, 1 a 22, 50 a 70, 66A a 66C, 67B	NORTE	155
30	NUNES DE MORAES, RES.	OESTE	78
31	PARQUE PARAISO	OESTE	302
32	PETROPOLIS, JD. (PARCIAL) QD's. 1 a 17, 5A, 8A, 24, 24A, 26 a 28, 28A, 35, 35A, 38, 40, 41, 43, 103, 108, 115 a 137	OESTE	153
33	PILAR DOS SONHOS, RESID.	OESTE	423
34	PARQUE MENDANHA, RES.	OESTE	466
35	PORTAL DO SOL MENDANHA	LESTE	137
36	PORTINARI, RES.	OESTE	404
37	REAL, JD.	OESTE	482
38	RECREIO SAO JOAQUIM, CH. DE	OESTE	246
39	REGINA, VL.	OESTE	158
40	ROSAS, JD. DAS. (PARCIAL) QD's 03, 04, 08, 09, 10, 19, 20	OESTE	393
41	SANTOS DUMONT, ST.	OESTE	152
42	SÃO BERNARDO, RES.	OESTE	437
43	SÃO FRANCISCO, BR. (PARCIAL) QD's. 1 a 36	OESTE	149
44	SOLANGE PARK, ST.	OESTE	303
45	SOLANGE PARK I, ST.	OESTE	296
46	SOLANGE PARK II, ST.	OESTE	297
47	SOLANGE PARK III, ST.	OESTE	298
48	VERA CRUZ I a VII, C.J. (PARCIAL) QD's. QI14 a QI19, QR13 a QR28, QR33 a QR43, QC1 a QC10, QC15 a QC20, CL5 a CL15	OESTE	59
49	VIDA NOVA	OESTE	330
57	VILLAGE MARINGA , RES.	OESTE	286

RESERVATÓRIO TEMPO NOVO – ÁREA MP – R16

NUM	SETOR	DISTRITO	CÓDIGO
01	TEMPO NOVO, RES.	OESTE	361
02	TROPICAL VILLE, RES.	OESTE	362

RESERVATÓRIO PETRÓPOLIS – ÁREA MP – R17

NUM	SETOR	DISTRITO	CÓDIGO
01	PETRÓPOLIS, JD.	OESTE	153
02	PETROPOLIS, RES. (PARCIAL) QD's. C, D, 25A, 19A, F, 18 a 23, 25, 29 a 34, 36, 42, 43, 49, 50, 52 a 56. 59 a 61, 63 a 70 109 a 144	OESTE	188

RESERVATÓRIO VERA CRUZ I ELEVADO – ÁREA MP – R18

NUM	SETOR	DISTRITO	CÓDIGO
01	DO LAGO, COND. 2ª, 3ª ETAPA	OESTE	125
02	JUNQUEIRA, RES.	OESTE	373
03	VERA CRUZ I, CONJUNTO (PARCIAL) QD's. QR-1 a QR-12, QCL-1 a QCL4, QI-1 a QI3, QD's. 1.1, 1.2, 1.3, 2.1.	OESTE	59

RESERVATÓRIO SÃO JOSÉ (VERA CRUZ III) – ÁREA MP – R19

NUM	SETOR	DISTRITO	CÓDIGO
01	ELDORADO OESTE, PQ. (PARCIAL) QD's. 1 a 6, 11, 13, 14, 15	OESTE	290
02	PRIMAVERA, RES.	OESTE	351
03	SÃO JOSÉ, JD. (PARCIAL) QD's. 18, 19, 22 a 30, 35	OESTE	446
04	VERA CRUZ II, C.J. (PARCIAL) QD's. QR - 163 a 186, 154 a 164	OESTE	59
05	YTAPUÃ, RES.	OESTE	425

RESERVATÓRIO SÃO JOSÉ ELEVADO – ÁREA MP – R20

NUM	SETOR	DISTRITO	CÓDIGO
01	SÃO JOSÉ, JD (PARCIAL) QD's.1 a 17, 20 a 23, 30 a 46	OESTE	446

RESERVATÓRIO ELDORADO OESTE ELEVADO – ÁREA MP – R21

NUM	SETOR	DISTRITO	CÓDIGO
01	ELDORADO OESTE, PQ. (PARCIAL) QD's 24 a 29, 36 a 41	OESTE	290

RESERVATÓRIO ELDORADO OESTE APOIADO – ÁREA MP – R22

NUM	SETOR	DISTRITO	CÓDIGO
01	ELDORADO OESTE, PQ. (PARCIAL) QD's 9, 10, 12 a 23, 30 a 35 CONJ. PREFEITURA QD's.1, 2 e 3	OESTE	290

RESERVATÓRIO MONTE PASCOAL APOIADO – ÁREA MP – R23

NUM	SETOR	DISTRITO	CÓDIGO
01	MONTE PASCOAL, RES. QD's.1 a 10, 12, 17 a 29	OESTE	438

RESERVATÓRIO MONTE PASCOAL ELEVADO – ÁREA MP – R24

NUM	SETOR	DISTRITO	CÓDIGO
01	MONTE PASCOAL, RES. QD's 7, 8, 11 a 17, 27 a 29	OESTE	438

RESERVATÓRIO MAYSIA APOIADO – ÁREA MP – R25A

NUM	SETOR	DISTRITO	CÓDIGO
01	Bandeirantes, RECREIO	OESTE	243
02	Buritis, PQ. DOS	OESTE	73
03	Dona Iris II, C.J.	TRIND	318
04	Dona Iris I, C.J.	TRIND	12
05	Luz, JD. DA	TRIND	360
06	Maysa, St. (maysa 1, Maysa 2, maysa 3).	TRIND	309
07	MAYSIA, St. - EXTENSÃO	OESTE	248
08	RECANTO DAS GARÇAS	OESTE	397
09	Renata Park	TRIND	330
10	Rio Vermelho, Cond.	TRIND	331

RESERVATÓRIO LÍRIOS DO CAMPO – ÁREA MP – R46

NUM	SETOR	DISTRITO	CÓDIGO
01	LÍRIOS DO CAMPO, RES.	OESTE	387

RESERVATÓRIO SOLAR VILLE – ÁREA MP – R48

NUM	SETOR	DISTRITO	CÓDIGO
01	BOSQUE DOS BURITIS, RES.	OESTE	462
02	CARLA CRISTINA, RES.	OESTE	428
03	PARK SOLAR, RES.	OESTE	318
04	SOLAR VILLE, RES.	OESTE	427

RESERVATÓRIO BUENA VISTA I APOIADO – ÁREA MP – R49

NUM	SETOR	DISTRITO	CÓDIGO
01	BUENA VISTA IV, RES. (PARCIAL) QD's. 73 a 76, 79 a 111	OESTE	473
02	BUENA VISTA III, RES. (PARCIAL) QD's. 41, 48, 49 a 72	OESTE	473

RESERVATÓRIO BUENA VISTA II APOIADO – ÁREA MP – R50

NUM	SETOR	DISTRITO	CÓDIGO
01	BUENA VISTA III, RES. (PARCIAL) QD's. 32 A 47, 48	OESTE	473
02	BUENA VISTA IV, RES. (PARCIAL) QD's 77, 78	OESTE	473
03	BUENA VISTA II, RES. (PARCIAL) QD's. 27 a 31, C1. C2	OESTE	473
04	BUENA VISTA I, RES. (PARCIAL) QD's. 13 a 26	OESTE	473

RESERVATÓRIO BUENA VISTA II ELEVADO – ÁREA MP – R51

NUM	SETOR	DISTRITO	CÓDIGO
01	BUENA VISTA I, RES. (PARCIAL) QD's. 1 a 12	OESTE	473

RESERVATÓRIO JD. DO CERRADO I APOIADO – ÁREA MP – R52

NUM	SETOR	DISTRITO	CÓDIGO
01	JARDIM DO CERRADO I, RES. (PARCIAL) QD's 1, 2, 7 a 10, 14 a 17	OESTE	467
02	JARDIM DO CERRADO II, RES.	OESTE	469
03	JARDIM DO CERRADO III, RES. (PARCIAL) QD's. 1, 17, 26, 30 a 33	OESTE	470
04	MUNDO NOVO, RES. (PARCIAL) QD's. 1, 2, 3, 16 a 30	OESTE	520

RESERVATÓRIO JD. DO CERRADO II APOIADO – ÁREA MP – R53

NUM	SETOR	DISTRITO	CÓDIGO
01	JARDIM DO CERRADO I, RES. (PARCIAL) QD's. 3 a 6, 11, 12, 13, 18 a 22	OESTE	467
02	JARDIM DO CERRADO III, RES. (PARCIAL) QD's. 8, 9, 10, 12, 14 a 20, 24, 25	OESTE	470
03	JARDIM DO CERRADO IV, RES. (PARCIAL) QD's. 33, 34	OESTE	471
04	MUNDO NOVO III, RES. (PARCIAL) QD's. 1, 10 a 16	OESTE	468

RESERVATÓRIO JD. DO CERRADO III APOIADO – ÁREA MP – R54

NUM	SETOR	DISTRITO	CÓDIGO
01	JARDIM DO CERRADO III, RES. (PARCIAL) QD's. 5, 6, 7, 11, 12	OESTE	470
02	JARDIM DO CERRADO IV, RES. (PARCIAL) QD's. 1 a 23, 26 a 33	OESTE	471
03	JARDIM DO CERRADO VI, RES. (PARCIAL) QD's. 4 a 8, 12 a 15	OESTE	510
04	JARDIM DO CERRADO VII, RES. (PARCIAL) QD's. 1, 2, 5, 6	OESTE	485
05	NOVO MUNDO III, RES. (PARCIAL) QD's. 2 a 6, 8, 9	OESTE	468

RESERVATÓRIO JD. DO CERRADO III ELEVADO – ÁREA MP – R55

NUM	SETOR	DISTRITO	CÓDIGO
01	JARDIM DO CERRADO VI, RES. (PARCIAL) QD's. 9, 10, 11	OESTE	510
02	JARDIM DO CERRADO VII, RES. (PARCIAL) QD's. 9, 10, 13, 14, 19 a 38	OESTE	485

RESERVATÓRIO BERTIM BELCHIOR – ÁREA MP – R65

NUM	SETOR	DISTRITO	CÓDIGO
01	BERTIM BELCHIOR I e II, RES.	OESTE	494
02	PORTAL DOS IPES I, RES.	OESTE	412
03	PORTAL DOS IPES II, RES.	OESTE	513
04	PORTAL DOS IPES III, RES.	OESTE	

GRUPO 03 – MEIA PONTE SUDOESTE

RESERVATÓRIO ATLÂNTICO APOIADO – ÁREA MP – R26

NUM	SETOR	DISTRITO	CÓDIGO
01	ALPES, VILA	OESTE	120
02	ALVORADA, VILA	OESTE	12
03	AMERICA, JD. (PARCIAL) QD's. 263 a 383, 389 a 404, 410 a 446	CENTRO	30
04	ANA LÚCIA, JD.	OESTE	119
05	ANHANGUERA, BR.	OESTE	162
06	ANHANGUERA I, PQ.	OESTE	196
07	ANHANGUERA II, PQ.	OESTE	197
08	AQUARIUS, RES.	OESTE	411
09	ATLANTICO, JD. (PARCIAL) QD'S 1 a 92 e 99 a 111	OESTE	44
10	BELA, VL	OESTE	46
11	BUENO, ST. (PARCIAL) QD's. 136 a 138	CENTRO	29
12	CACHOEIRA DOURADA, CJ.	OESTE	24
13	CELINA PARK, ST.	OESTE	182
14	ELDORADO, RES.	OESTE	272
15	EUROPA, JD.	OESTE	22
16	FAIÇALVILLE, ST. (PARCIAL) QD's. 1, 18 a 45, 96 a 131, 152 a 160, 201 a 236	OESTE	126
17	FLORENÇA, JD.	OESTE	322
18	FLORIDA, RES	OESTE	463
19	GRANVILLE, RES.	OESTE	323
20	ILDA, BR.	APG	
21	JARDIM BOA, VL.	OESTE	121
22	LUCIANA CONDOMINIO, VL.	OESTE	181
23	MARIANA, VL.	APG	
24	MAUA, VL. (PARCIAL) QD's. 30 a 40	OESTE	118
25	MONTE CARLO, CJ. RESIDENCIAL	OESTE	219
26	MÔNACO, JARDINS	APG	
27	NOVO HORIZONTE, ST. (PARCIAL) PARTE ALTA QD's. 8 a 25	OESTE	20
28	OESTE INDUSTRIAL, PQ. (PARCIAL) QD's. 95, 98 a 108, 124 a 134, 143 a 151, 155 a 164	OESTE	180
29	PLANALTO, JD.	OESTE	75
30	PORTO SEGURO, RES.	OESTE	340
31	PRESIDENTE, JD. (PARCIAL) QD's. 1 a 12	OESTE	215
32	RECREIO FUNCIONÁRIOS PÚBLICOS, ST.	OESTE	244
33	REZENDE, VL.	OESTE	161
34	RIO FORMOSO, COND.	OESTE	184
35	ROSA, VL (PARCIAL) QD's. 23 a 94	OESTE	82
36	SANTA FÉ, CONJ. RESIDENCIAL	APG	
37	SONIA MARIA, JD.	OESTE	370
38	Sudoeste, ST. (parcial) Qd's. 84 a 89, 93 a 98, 101 a 107, 110 a 115, 118, 119, 122 a 130, 133 a 143, 146 a 204	OESTE	76
39	TANCREDO NEVES, JD.	OESTE	194
40	Ulisses Guimarães, ST.	OESTE	193
41	UNIÃO, ST.	OESTE	15
42	VILLAGE VENEZA	OESTE	400
43	VERA CRUZ II, CIDADE (PARCIAL) QD's 147 a 154, 180 a 188, 196 a 198	APG	
44	Vereda dos buritis, RES. (PARCIAL) qd's. 1 a 13	OESTE	353
45	Aquarius 2, RES.	OESTE	411
46	VILA BOA, JD. (PARCIAL) QD's. 1 a 44, 45 a 66	OESTE	121

RESERVATÓRIO NOVO HORIZONTE APOIADO – ÁREA MP – R56

NUM	SETOR	DISTRITO	CÓDIGO
01	NOVO HORIZONTE, ST. (PARTE BAIXA) QD's. 26 a 103.	OESTE	20

GRUPO 04 – MEIA PONTE SUL/ APARECIDA

RESERVATÓRIO GARAVELO APOIADO – ÁREA MP – R33

NUM	SETOR	DISTRITO	CÓDIGO
01	ALPHAVILLE, JD.	OESTE	271
02	ALPHAVILLE RESIDENCIAL	OESTE	249
03	BARCELONA, RES.	OESTE	226
04	BURITI SERENO, ST. (PARCIAL) QD's. 102 a 135, 146 a 182, 186 a 197, 154A, 178B, 178	APG	58
05	CARAVELAS, JD. (PARCIAL) QD's. 30, 31, 33 a 43, 45 a 66	OESTE	359
06	CARDOSO, BR. (PARCIAL) QD's. 1, 16C, 16B, 16A, 16	APG	-
07	FAIÇALVILLE III E IV, ST. (PARCIAL) QD's. 2, 4, 6, 7, 9, 11, 12, 14, 16, 17, 46 a 95, 132 a 151, 161, 162, 169 a 183, 189 a 192	OESTE	126
08	FIDELIS, RES.	OESTE	314
09	FLAMINGO, RES.	OESTE	386
10	FLORES DE GOIAS, RES.	OESTE	508
11	FORTIVILLE, RES.	OESTE	405
12	FORTE VILLE EXT.	OESTE	285
13	GARAVELO B, ST.	OESTE	388
14	GARAVELO, ST. (PARCIAL) QD's. 1 à 35, 126 a 158, 161 a 168	APG	
15	GARAVELO RESIDENCIAL PARK, ST.	APG	
16	GARDENIA, RES.	OESTE	474
17	GOIÂNIA PARK SUL (PARCIAL) QD's. 34 à 38, 48 à 56	APG	
18	HELVÉCIA, JD. (PARCIAL) QD's. 1 a 23, 42 a 63, 96, 97, 98 a 113	APG	65
19	MADRI, JDS. (PARCIAL) QD's 1 a 15, 21 a 33	OESTE	398
20	ORIENTE VILLE (PARCIAL) QD's. 2 a 23	OESTE	358
21	PAINEIRAS, PQ. DAS	OESTE	378
22	PILARES DE GOIAS, RES.	OESTE	
23	PRESIDENTE, JD. (PARCIAL) – EXCETO QD's. 1 a 12	OESTE	215
24	RIO VERDE, RES.	OESTE	255
25	SANTA FÉ, RES. (PARCIAL) QD's. 1 a 13, 18, 16, 25, 24 a 29, 42, 23 a 34, 36 a 38	OESTE	86
26	SANTA RITA, ST. (PARCIAL) QD's. 7A, 7B, 7C, 3, 4, 4B, 3B, 3A, 1, 2	OESTE	366
27	SEVILHA, RES.	OESTE	440
28	TRES MARIAS, RES.	OESTE	439

RESERVATÓRIO GARAVELO ELEVADO – ÁREA MP – R34

NUM	SETOR	DISTRITO	CÓDIGO
01	AEROPORTO SUL, ST. (PARCIAL) QD's. 18 à 47	APG	
02	AMIM CAMARGO, COND.	OESTE	357
03	ANA CLARA, RES.	OESTE	430
04	ANDREIA, COND.	OESTE	390
05	BALIZA, CJ.	OESTE	419
06	BANDEIRANTES, ST. DOS	APG	
07	BELO HORIZONTE, ST.	APG	
08	CARAÍBAS, RES.	APG	
09	CARAVELAS, JD. (PARCIAL) QD's. 1 a 29, 32, 40, 44	OESTE	359
10	CRISTINA, COND.	OESTE	391
11	DOURADOS, COND. DOS	OESTE	367
12	ESMERALDAS, COND. DAS (PARCIAL) QD's 1 a 50	OESTE	389
13	GARAVELO B, ST. (PARCIAL) QD's. 35 a 39, 46 a 53, 55 a 81	OESTE	388
14	GRAJAÚ, ST.	OESTE	128
15	ILHAS DO CARIBE, RES.	OESTE	493
16	IPANEMA, JD.	OESTE	408
17	ITAIPU, JD. (PARCIAL) – EXCETO QD's. 14 a 24	OESTE	337
18	ITAIPÚ, RES.	OESTE	414
19	ITAIPU I, RES.	OESTE	488
20	JARDINS LISBOA	OESTE	

21	MADRI, JDS. (PARCIAL) QD's. 16, 17, 18, 19, 20	OESTE	398
22	NORTE SUL, RES.	APG	
23	ORTÊNCIAS, JD.	APG	
24	PÔR DO SOL, RES.	APG	
25	REAL CONQUISTA, RES. (PARCIAL) QD's 64 a 74 (AO LADO RES. ITAIPU)	OESTE	305
26	SERRA DAS BRISAS, ST. RESIDENCIAL	APG	
27	TROPICAL, JD. (PARCIAL) QD's. 13 a 62	APG	62

RESERVATÓRIO SANTA RITA – ÁREA MP – R35

NUM	SETOR	DISTRITO	CÓDIGO
01	PARQUE SANTA RITA, C.J.	OESTE	242
02	SOLAR SANTA RITA	OESTE	441
03	VILLAGE SANTA RITA I e II, RES.	OESTE	270

RESERVATÓRIO BAIRRO CARDOSO APOIADO – ÁREA MP – R36

NUM	SETOR	DISTRITO	CÓDIGO
01	CARDOSO I, BR. (PARCIAL) QD's. 19 a 42	APG	
02	CARDOSO, BR. (PARCIAL) QD's. 102 à 119	APG	
03	HELVÉCIA, JD. (PARCIAL) QD's. B à T	APG	

RESERVATÓRIO BAIRRO CARDOSO ELEVADO – ÁREA MP – R37

NUM	SETOR	DISTRITO	CÓDIGO
01	CARDOSO I, BR. (PARCIAL) QD's 1 a 18	APG	

RESERVATÓRIO ESTRELA DO SUL ELEVADO (VIA RES. CARDOSO) – ÁREA MP – R38

NUM	SETOR	DISTRITO	CÓDIGO
01	ESTRELA DO SUL, CONJ.	APG	

RESERVATÓRIO ORIENTVILLE – ÁREA MP – R39

NUM	SETOR	DISTRITO	CÓDIGO
01	Aritana, COND.	OESTE	442
02	BOTÂNICO, JD. (PARCIAL) – EXCETO qd. 53	OESTE	334
03	BURITIS, ch. dos	OESTE	507
04	Center ville, RES. (PARCIAL) – EXCETO qd's 1 e 2	OESTE	85
05	DELA PENNA, RES.	OESTE	306
06	DELLA PENNA EXTENSÃO, RES.	OESTE	484
07	Eli Forte, Jd.	OESTE	301
08	Eli Forte, RES.	OESTE	449
09	KATIA, RES.	OESTE	381
10	Marques de Abreu, Jd.	OESTE	444
11	Moinho dos Ventos, LOT.	OESTE	199
12	Ponta Negra, RES.	OESTE	123
13	PORTAL SANTA RITA, RES.	OESTE	525
14	Rio Branco, COND.	OESTE	443
15	Rio Verde, RES.	OESTE	255
16	RIZZO, VILA	OESTE	359
17	Solar Bougainville, RES.	OESTE	187
18	TALISMÃ, RES.	OESTE	454
19	VILLAGE SANTA RITA III E IV, RES.	OESTE	476

RESERVATÓRIO CANADA – ÁREA MP – R40

NUM	SETOR	DISTRITO	CÓDIGO
01	CANADA, RES.	OESTE	350

RESERVATÓRIO VEREDAS DOS BURITIS – ÁREA MP – R41

NUM	SETOR	DISTRITO	CÓDIGO
01	VEREDA DOS BURITIS I, RES.	OESTE	353

RESERVATÓRIO SANTA FÉ APOIADO – ÁREA MP – R42

NUM	SETOR	DISTRITO	CÓDIGO
01	SANTA FÉ, RES. (PARCIAL) QD's 14, 15, 17, 19, 20 a 24, 30, 31, 43 a 102	OESTE	86

RESERVATÓRIO JD. LISBOA ELEVADO – ÁREA MP – R47

NUM	SETOR	DISTRITO	CÓDIGO
01	LISBOA, JDS.	OESTE	458

RESERVATÓRIO FONTE DAS ESMERALDAS APOIADO – ÁREA MP – R57

NUM	SETOR	DISTRITO	CÓDIGO
01	ESMERALDAS, COND. DAS (PARCIAL) QD's. 67 a 83	OESTE	389

RESERVATÓRIO FONTE DAS ESMERALDAS ELEVADO – ÁREA MP – R58

NUM	SETOR	DISTRITO	CÓDIGO
01	ESMERALDAS, COND. DAS (PARCIAL) QD's. 51 a 66	OESTE	389

RESERVATÓRIO REAL CONQUISTA ELEVADO – ÁREA MP – R59

NUM	SETOR	DISTRITO	CÓDIGO
01	REAL CONQUISTA, RES. (PARCIAL) QD's. 1 a 48	OESTE	305

RESERVATÓRIO REAL CONQUISTA APOIADO – ÁREA MP – R60

NUM	SETOR	DISTRITO	CÓDIGO
01	REAL CONQUISTA, RES. (PARCIAL) QD's. 49 a 63, 52A	OESTE	305

RESERVATÓRIO CAMPOS DOURADOS – ÁREA MP – R61

NUM	SETOR	DISTRITO	CÓDIGO
01	CAMPOS DOURADOS, RES.	OESTE	374

RESERVATÓRIO APOIADO VIENA (VIA RES. ATLÂNTICO) – ÁREA MP – R74

NUM	SETOR	DISTRITO	CÓDIGO
01	CIDADE EMPRESARIAL	APG	
02	VIENA, JDS.	APG	

RESERVATÓRIO APOIADO JARDIM HELVÉCIA (VIA RES. ATLÂNTICO) – ÁREA MP – R75

NUM	SETOR	DISTRITO	CÓDIGO
01	BURITI SERENO (PARCIAL) QD's. 185, 198 à 200, 204 à 233, 240, 241, 243, 246, 247, 249, 250, 253, 308 à 313, 347, 348	APG	
02	CARDOSO, BR. (PARCIAL) QD's. 2 à 15, 17 à 101	APG	
03	HELVÉCIA, JD. (PARCIAL) QD's. 24 à 27, 30 à 41, 65 à 87, 89, 92	APG	
04	ITAPUÃ, JD. (PARCIAL) QD's. 1 à 12, 16 à 19, 21 à 24, 27 à 30, 33 à 52	APG	
05	VERA CRUZ, CONJ. (PARCIAL) QD's. 305, 307, 308, 316, 317, 320 à 331	APG	

RESERVATÓRIO APOIADO MORADA DOS PÁSSAROS (VIA RES. HELVÉCIA) – ÁREA MP – R76

NUM	SETOR	DISTRITO	CÓDIGO
01	CIDADE VERA CRUZ, CONJ. (PARCIAL) QD's.	APG	
02	COLINAS DE HOMERO, LOT.	APG	
03	ITAPUJÃ, JD. (PARCIAL) QD's.	APG	
04	MORADA DOS PÁSSAROS	APG	
05	PONTAL SUL, ST.	APG	
06	PORTO DAS PEDRAS, LOT.	APG	

Anexo IV - Lista de Usuários Essenciais

USUÁRIOS ESSENCIAIS - SAA MEIA PONTE

CÓD. SUBCAT.	CONTA	CLIENTE	CIDADE	GERÊNCIA/ DISTRITO	BAIRRO	ENDEREÇO/ LOGRADOURO	QUADRA	LOTE
12	380022-9	DIST. NORTE SANITARIO ARQUIVO GERAL	GOIANIA	NORTE	JARDIM BALNEARIO MEIA PONTE	AV. JOSE MARTINS GUERRA	AREA	AREA
15	57619-0	AGENCIA DE CORREIOS E TELEGRAFOS	GOIANIA	NORTE	BAIRRO AEROVIARIO	RUA 6	18	7
15	170504-0	BIO PELE COMERCIO E DIST. DE COSMETICOS LTDA	GOIANIA	NORTE	SETOR CANDIDA DE MORAIS	AV. PERIMETRAL NORTE	49	1/2/3/4
15	64922-8	CAMELODROMO ECONOMICO DERGO	GOIANIA	NORTE	BAIRRO AEROVIARIO	RUA 13	19	39/9/3
15	1474489-9	JOSE BARBOSA DE ASSIS	GOIANIA	NORTE	SITIO REC. MORADA DO SOL	RUA 1 A	13/13	18
16	111940-0	ADOLFO MENDES AREIAS	GOIANIA	NORTE	JARDIM BALNEARIO MEIA PONTE	RUA ALICE PERILO	19	17
16	65913-4	ADRIANA SANTANA CURVO CHAVES	GOIANIA	NORTE	VILA MUTIRAO I	RUA K	19	11
16	96722-0	ANTONIO FERNANDES MIRANDA	GOIANIA	NORTE	JARDIM NOVA ESPERANCA	RUA CENTRAL	121	7
16	98852-9	ANTONIO HELIO DOS SANTOS	GOIANIA	NORTE	VILA FINSOCIAL	RUA VF. 49	50	29
16	2274425-8	APARECIDA AREBALLO DA ABADIA	GOIANIA	NORTE	RESIDENCIAL BARRAVENTO	RUA ERONDINA M. RODRIGUES	6	36
16	897433-0	APARECIDO NEVES DA SILVA	GOIANIA	NORTE	VILA FINSOCIAL	RUA VF. 63 A	90	27
16	110052-1	ASS. DE CRISTÃOS EM DEFESA DA VIDA	GOIANIA	NORTE	BAIRRO CAPUAVA	AV. DA INCONFIDENCIA	16	22/21
16	110208-7	ASSOC. DOS IDOSOS JARDIM BALNEARIO	GOIANIA	NORTE	JARDIM BALNEARIO MEIA PONTE	AV. MILAO		
16	116896-7	ASSOCIAÇÃO PAI ETERNO E PERPETUO SOCORRO	GOIANIA	NORTE	BAIRRO AEROVIARIO	RUA 16	42	21
16	67936-4	AUREA TERCIA BRANDAO BRAZ	GOIANIA	NORTE	BAIRRO RODOVIARIO	RUA DONA VENERANDA GOMES LUSTOSA	25F	1/2/3/1
16	372056-0	C.E.AMELIA HERMANO TEIXEIRA	GOIANIA	NORTE	JARDIM BALNEARIO MEIA PONTE	AV. MARCIO DA SILVA		FTE Q
16	1936066-5	CARLOS ANTONIO DE FARIA	GOIANIA	NORTE	SITIO REC. MORADA DO SOL	AV. MANGALO	54	1
16	2174140-9	CENTRO DE ENSINO NOROESTE LTDA ME	GOIANIA	NORTE	SITIO REC. MORADA DO SOL	RUA DO CREPUSCULO	17	179
16	2008233-9	CENTRO DE SOLUÇÕES EM TECNOLOGIA E EDUCAÇÃO	GOIANIA	NORTE	BAIRRO FLORESTA	RUA BF. 15	45	ÁREA
16	75805-1	CENTRO EDUCACIONAL BALÃO AZUL LTDA	GOIANIA	NORTE	VILA MUTIRAO II	RUA VM. U	35	25
16	1106815-9	CENTRO EDUCACIONAL MARANATHA	GOIANIA	NORTE	PARQUE TREMENDAO	RUA DIOLINA BATISTA	253	41
16	137084-7	CENTRO EDUCACIONAL NERIS E SANTOS LTDA ME	GOIANIA	NORTE	SITIO REC. MORADA DO SOL	RUA DO SERENO	4	16
16	103474-0	CENTRO EDUCACIONAL PAULO FERREIRE SOBEM	GOIANIA	NORTE	JARDIM NOVA ESPERANCA	AV. COMERCIAL	117	3 / 4
16	834995-9	CLEUDES CUSTODIO LODOINO	GOIANIA	NORTE	BAIRRO DA VITORIA	RUA A. 4	50	6
16	839947-6	CMEI-DRA. MARIZETE FERNANDES CASTRO	GOIANIA	NORTE	BAIRRO DA VITORIA	RUA A. 29	57	1
16	1191151-4	COLEGIO DESAFIO	GOIANIA	NORTE	SITIO REC. MORADA DO SOL	AV. MANGALO	6	56
16	8048-9	COLEGIO EST. JOSE LOBO	GOIANIA	NORTE	BAIRRO RODOVIARIO	AV. CASTELO BRANCO	25F	
16	149104-0	COLEGIO EST. PROF.VITOR JOSE ARAUJO	GOIANIA	NORTE	JARDIM CURITIBA III	AV. DO POVO	C105	AREA
16	100898-6	COLEGIO ESTADUAL DO SETOR FINSOCIAL	GOIANIA	NORTE	VILA FINSOCIAL	RUA VF. 64	49	2
16	828915-8	COLEGIO ESTADUAL JAIME CAMARA	GOIANIA	NORTE	BAIRRO FLORESTA	RUA BF. 26	31	ÁREA
16	930071-6	COLEGIO PROJETO DIDATICO	GOIANIA	NORTE	PARQUE TREMENDAO	RUA I	16B	9
16	98058-7	CONSELHO ESCOLAR IRMA VENERANDA	GOIANIA	NORTE	VILA FINSOCIAL	RUA VF. 27	21	1a3/42a44
16	2057485-1	CONSELHO ESCOLAR IRMA VENERANDA	GOIANIA	NORTE	VILA FINSOCIAL	RUA VF. 27	21	1a3/42a44
16	165943-0	CPMG-COL.DA PM-GO-UNID. AYRTON SENA	GOIANIA	NORTE	JARDIM CURITIBA I	RUA JC. 22	ÁREA	FTE QD 73
16	241492-9	CRECHE EVANG.GERACAO ELEITA	GOIANIA	NORTE	PARQUE TREMENDAO	RUA DIVISA		CHAC
16	113364-0	DAVI CARDOSO DE LIMA	GOIANIA	NORTE	JARDIM BALNEARIO MEIA PONTE	AV. MARIANA JACOB DE MENESES	8	13
16	959530-9	DEUSELENA TAVARES DE SA	GOIANIA	NORTE	RESID. RECANTO DO BOSQUE	RUA RB. 6	17	1E
16	959530-9	DEUSELENA TAVARES DE SA	GOIANIA	NORTE	RESID. RECANTO DO BOSQUE	RUA RB. 6	17	1E
16	815463-5	DINAIR ALVES GUEDES	GOIANIA	NORTE	PARQUE TREMENDAO	RUA HENRIQUE MACHADO	267B	19/21
16	1105422-0	E.E. VERANY M. DE OLIVEIRA	GOIANIA	NORTE	CONJUNTO PRIMAVERA	RUA CP. 35	50	ÁREA
16	1296569-3	E.M.N. SENHORA APARECIDA	GOIANIA	NORTE	BAIRRO SAO DOMINGOS	RUA BS. 21	27	ÁREA
16	98438-8	EDSON DE SOUZA	GOIANIA	NORTE	VILA FINSOCIAL	RUA VF. 34	28	25
16	831649-0	ELIENE GOMES DA ROCHA JESUS	GOIANIA	NORTE	BAIRRO SAO CARLOS	RUA SC. 28	24	06/06/
16	823608-9	ELZANIT MATOS	GOIANIA	NORTE	BAIRRO SAO DOMINGOS	RUA BS. 5	7	22/21
16	103299-2	EM JARDIM NOVA ESPERANÇA	GOIANIA	NORTE	JARDIM NOVA ESPERANCA	RUA CENTRAL	50	AREA
16	112303-3	EM JARDIM NOVA ESPERANÇA	GOIANIA	NORTE	JARDIM NOVA ESPERANCA	RUA JARDIM	50	AREA

USUÁRIOS ESSENCIAIS - SAA MEIA PONTE

CÓD. SUBCAT.	CONTA	CLIENTE	CIDADE	GERÊNCIA/DISTRITO	BAIRRO	ENDEREÇO/ LOGRADOURO	QUADRA	LOTE
16	1192918-9	EM NOSSA SENHORA DA TERRA	GOIANIA	NORTE	JARDIM CURITIBA III	RUA JC. 66		ESCOLA
16	166240-6	EM ODILIA MENDES DE BRITO	GOIANIA	NORTE	SETOR NOVO PLANALTO	RUA VM. 4A	88	AREA
16	1078557-4	EM PROF. LEONISIA NAVES DE ALMEIDA	GOIANIA	NORTE	SITIO REC. MORADA DO SOL	AV. MANGALO	182	ÁREA
16	565313-4	EM ROTARY GOIANIA SUL	GOIANIA	NORTE	RESIDENCIAL PRIVE NORTE	AV. B		FTE QD.E
16	786393-4	EM.PROF.PAULO FREIRE	GOIANIA	NORTE	JARDIM CURITIBA IV	RUA JC. 3	ÁREA	
16	1061236-0	EM.RECANTO DO BOSQUE	GOIANIA	NORTE	RESID. RECANTO DO BOSQUE	RUA RB. 4	APM16	AREA
16	1061236-0	EM.RECANTO DO BOSQUE	GOIANIA	NORTE	RESID. RECANTO DO BOSQUE	RUA RB. 4	APM16	AREA
16	137253-0	EMTI - MOISES SANTANA	GOIANIA	NORTE	BAIRRO CAPUAVA	AL. DAS MONCOES	FT. QD.4 LT. 26	
16	828916-6	ESC. MUN. NOSSA SENHORA APARECIDA	GOIANIA	NORTE	BAIRRO SAO DOMINGOS	RUA BS. 10	FT.51	
16	154407-1	ESC.MUN.JOEL MARCELINODE OLIVEIRA	GOIANIA	NORTE	VILA FINSOCIAL	RUA VF. 59	85	AREA
16	164451-3	ESC.MUNIC.PROF.NADAL SFREDO	GOIANIA	NORTE	JARDIM LIBERDADE	RUA VM. S	ÁREA	
16	113220-2	ESCOLA CENECISTA BALNEARIO MEIA PONTE	GOIANIA	NORTE	JARDIM BALNEARIO MEIA PONTE	AV. GENESIO DE LIMA BRITO	C E D	AREA
16	52202-3	ESCOLA DE 1 GRAU OLAVO BILAC	GOIANIA	NORTE	BAIRRO AEROVIARIO	RUA 13	6	ÁREA
16	112343-2	ESCOLA EST. ARY VALADAO FILHO	GOIANIA	NORTE	VILA FINSOCIAL	RUA VF. 64	49	AREA
16	111836-6	ESCOLA EST. SEBASTIAO ALVES SOUZA	GOIANIA	NORTE	VILA FINSOCIAL	RUA VF. 22	19	
16	79069-9	ESCOLA ESTADUAL CORAÇÃO DE JESUS	GOIANIA	NORTE	BAIRRO AEROVIARIO	RUA 2	2	ÁREA
16	52201-5	ESCOLA ESTADUAL DUCA VIGIANO	GOIANIA	NORTE	BAIRRO AEROVIARIO	RUA 13	20	ÁREA
16	66783-8	ESCOLA ESTADUAL EDMUNDO ROCHA	GOIANIA	NORTE	VILA MUTIRAO I	RUA VM. J	15	ÁREA
16	838476-2	ESCOLA ESTADUAL ISMAEL DE JESUS	GOIANIA	NORTE	BAIRRO DA VITORIA	RUA A. 7	31A	ÁREA
16	148373-0	ESCOLA ESTADUAL JOAO BENIO	GOIANIA	NORTE	JARDIM CURITIBA III	RUA JC. 54	AREA	FT QD 136
16	153044-5	ESCOLA ESTADUAL N. SRA. LOURDES	GOIANIA	NORTE	JARDIM CURITIBA II	RUA JC. 26	5	8a11
16	73112-9	ESCOLA ESTADUAL SEVERIANO DE ARAUJO	GOIANIA	NORTE	VILA MUTIRAO II	RUA VM. U	ÁREA	FTE Q
16	838769-9	ESCOLA EVANGELICA ANALU	GOIANIA	NORTE	RESID. RECANTO DO BOSQUE	RUA RB. 6	8	13/14
16	1658662-0	ESCOLA EVANGELICA ANALU	GOIANIA	NORTE	RESID. RECANTO DO BOSQUE	AV. GOIAS	8	35
16	838769-9	ESCOLA EVANGELICA ANALU	GOIANIA	NORTE	RESID. RECANTO DO BOSQUE	RUA RB. 6	8	13/14
16	1658662-0	ESCOLA EVANGELICA ANALU	GOIANIA	NORTE	RESID. RECANTO DO BOSQUE	AV. GOIAS	8	35
16	1148773-9	ESCOLA EVANGELICA SMURFS	GOIANIA	NORTE	JARDIM BALNEARIO MEIA PONTE	RUA DOS PAULISTAS	122	17/18
16	1153028-6	ESCOLA MANIA DE APRENDER	GOIANIA	NORTE	CONJUNTO PRIMAVERA	RUA CP. 11	17	19/20
16	111777-7	ESCOLA MUN. AMANCIO S.DE BRITO(019)	GOIANIA	NORTE	JARDIM BALNEARIO MEIA PONTE	AV. MILAO	F	AREA
16	117652-8	ESCOLA MUN. CEL. JOSE V.ALVES (035)	GOIANIA	NORTE	SETOR CANDIDA DE MORAIS	RUA CM. 7	8	AREA
16	111812-9	ESCOLA MUN. PRESIDENTE VARGAS (109)	GOIANIA	NORTE	VILA JOAO VAZ	AV. SAO LUIZ	FTEQD17 LT11	
16	1460893-6	ESCOLA MUN. RESIDENCIAL BARRA VENTO	GOIANIA	NORTE	RESIDENCIAL BARRAVENTO	RUA CELESTE BAIOSCHI	ÁREA	ÁREA
16	146076-5	ESCOLA MUN. STEPHANE A.BISPO (136)	GOIANIA	NORTE	JARDIM LIBERDADE	RUA VM. B12	74	
16	57820-7	ESCOLA MUN.BRASIL RAMOS CAIADO(030)	GOIANIA	NORTE	BAIRRO RODOVIARIO	RUA LEAO XIII	ÁREA	ÁREA
16	242662-5	ESCOLA MUN.MARCOS A.DIAS BATISTA	GOIANIA	NORTE	SITIO REC. ESTRELA DALVA	RUA OTAVIO LUCIO	AREA	AREA
16	1305915-7	ESCOLA MUN.PROF.EDNA ROURE	GOIANIA	NORTE	VILA IRANY	RUA DO MERCADO		11
16	93647-2	ESCOLA MUNICIPAL ALONSO D. PINHEIRO	GOIANIA	NORTE	VILA CLEMENTE	RUA TAMOIOS	7	05 / 6
16	997017-7	ESCOLA MUNICIPAL ALTO DO VALE	GOIANIA	NORTE	SETOR ALTO DO VALE	RUA VF. 15	ÁREA	LOTE
16	1657461-3	ESCOLA MUNICIPAL ALTO DO VALE	GOIANIA	NORTE	SETOR ALTO DO VALE	RUA VF. 15	ÁREA	ÁREA
16	874300-2	ESCOLA MUNICIPAL BERNARDO ELIS	GOIANIA	NORTE	BAIRRO SAO CARLOS	RUA SC. 33	80	
16	840921-8	ESCOLA MUNICIPAL MARIA DA TERRA	GOIANIA	NORTE	BAIRRO FLORESTA	RUA BF. 1A	25	ÁREA
16	1074642-0	ESCOLA MUNICIPAL NOVA CONQUISTA	GOIANIA	NORTE	PARQUE TREMENDAO	RUA ANTONIO GROSSI	121	ÁREA
16	96151-5	ESCOLA MUNICIPAL REGINA HELOU (123)	GOIANIA	NORTE	VILA MARIA DILCE	RUA 21 DE ABRIL	3	
16	1105410-7	ESCOLA MUNICIPAL SAO JOSE	GOIANIA	NORTE	CONJUNTO PRIMAVERA	RUA CP. 40	ÁREA	FTE Q
16	1155234-4	EUDAIR JOSE FERREIRA	GOIANIA	NORTE	CONJUNTO PRIMAVERA	RUA COMERCIAL	32	6
16	905745-5	EUZA SILVA DOS SANTOS	GOIANIA	NORTE	JARDIM BALNEARIO MEIA PONTE	RUA RICARDO PARANHOS	74	4
16	103296-8	EVANEIDE RAMOS DA SILVA	GOIANIA	NORTE	JARDIM NOVA ESPERANCA	AV. COMERCIAL	50	13
16	1399641-0	GILDO BATISTA FERREIRA	GOIANIA	NORTE	RESIDENCIAL HUGO MORAES	RUA HM. 6	8	44541

USUÁRIOS ESSENCIAIS - SAA MEIA PONTE

CÓD. SUBCAT.	CONTA	CLIENTE	CIDADE	GERÊNCIA/DISTRITO	BAIRRO	ENDEREÇO/ LOGRADOURO	QUADRA	LOTE
16	110676-7	IGREJA BATISTA NOVA ALIANCA	GOIANIA	NORTE	JARDIM BALNEARIO MEIA PONTE	AV. CIRCULAR	130A	07/08/21
16	110946-4	IGREJA PRESBITERIANA V. FINSOCIAL	GOIANIA	NORTE	VILA FINSOCIAL	RUA VF. 31	34	5
16	1426116-2	INSTITUICAO EDUCACIONAL ESCOLA ELLOS LTDA	GOIANIA	NORTE	CONDOMINIO FORTALEZA	RUA 3	3	8
16	103307-7	IZIDORIO VAZ DE ANDRADE	GOIANIA	NORTE	JARDIM NOVA ESPERANCA	RUA NOVA	51	4/5
16	1115652-0	JOAO SOARES	GOIANIA	NORTE	SITIO REC. MORADA DO SOL	RUA MARIMAR	90	4
16	1517305-4	JOSE CARLOS PINTO DE MELO	GOIANIA	NORTE	RESID. RECANTO DO BOSQUE	RUA DO BOSQUE	28	59
16	1517305-4	JOSE CARLOS PINTO DE MELO	GOIANIA	NORTE	RESID. RECANTO DO BOSQUE	RUA DO BOSQUE	28	59
16	103476-6	KOZY CHAGRA DUARTE ROCHA	GOIANIA	NORTE	JARDIM NOVA ESPERANCA	RUA 7 DE SETEMBRO	117	5
16	244012-1	KATIA MIRLEY DOS SANTOS	GOIANIA	NORTE	SETOR CANDIDA DE MORAIS	RUA CM. 9	8A	7
16	54326-8	LEGIAO DA BOA VONTADE	GOIANIA	NORTE	BAIRRO RODOVIARIO	RUA JAMIL ABRAO	23	12
16	1147385-1	LEILA DE FATIMA RAMOS RESENDE	GOIANIA	NORTE	RESID. RECANTO DO BOSQUE	RUA DO BOSQUE	29	15/16
16	1890635-4	LEILA DE FATIMA RAMOS RESENDE	GOIANIA	NORTE	RESID. RECANTO DO BOSQUE	RUA DO BOSQUE	29	15/16
16	1147385-1	LEILA DE FATIMA RAMOS RESENDE	GOIANIA	NORTE	RESID. RECANTO DO BOSQUE	RUA DO BOSQUE	29	15/16
16	1890635-4	LEILA DE FATIMA RAMOS RESENDE	GOIANIA	NORTE	RESID. RECANTO DO BOSQUE	RUA DO BOSQUE	29	15/16
16	103326-3	LEONARDO VAZ DE ANDRADE	GOIANIA	NORTE	JARDIM NOVA ESPERANCA	RUA JARDIM	51	24
16	1271918-8	MARCELO ELIAS DA SILVA	GOIANIA	NORTE	JARDIM NOVA ESPERANCA	RUA CENTRAL	136	1
16	67935-6	MARCO ANTONIO BATISTA	GOIANIA	NORTE	BAIRRO RODOVIARIO	RUA DONA VENERANDA GOMES LUSTOSA	25F	1/2/3/1
16	1584857-4	MARCO ANTONIO DOS SANTOS	GOIANIA	NORTE	PARQUE DAS FLORES	RUA FL. 33	23	9
16	1611607-0	MARCOS ANTONIO MENDES	GOIANIA	NORTE	RESID. JARDIM COLORADO	RUA CONTORNO	21	1/34/35
16	46969-6	MARIA CELIA LOPES LOURENCO	GOIANIA	NORTE	BAIRRO RODOVIARIO	RUA NOSSA SENHORA DA CONCEICAO	25F	12
16	150796-6	MARIA DE L.AGAR COSTA	GOIANIA	NORTE	JARDIM CURITIBA III	RUA JC. 48	C13	10
16	1088604-4	MARIA GLEDSONIA ALVES SILVA	GOIANIA	NORTE	BAIRRO CAPUAVA	RUA HIPOLITO DA COSTA	52 ^A	5
16	1093163-5	MARIA ISABEL DE ALMEIDA SIMOES	GOIANIA	NORTE	JARDIM CURITIBA II	RUA JC. 30	6	19
16	105139-3	MARIA JOSE DA FONSECA	GOIANIA	NORTE	SETOR NOVO PLANALTO	RUA VM. 3B	85	40429
16	51868-9	MARILENE DAS G.V. DA SILVEIRA	GOIANIA	NORTE	BAIRRO RODOVIARIO	RUA NOSSA SENHORA DA CONCEICAO	25F	1/2/3/1
16	1331685-0	NILVA SIMPLICIO FELICIANO DOS REIS	GOIANIA	NORTE	SETOR PERIM-EXTENSAO	RUA SP. 20	33	27
16	1534475-4	NL- NEGOCIOS IMOBILIARIOS LTDA	GOIANIA	NORTE	VILA JOAO VAZ	AV. PERIMETRAL NORTE	LABOR NÚCLEO	
16	104314-5	OBRAS SOCIAIS DO CENTRO ESPÍRITA IRMÃO ÁUREO	GOIANIA	NORTE	JARDIM NOVA ESPERANCA	RUA DOM PEDRO II	176	09 / 10
16	130197-7	OCEIA-JARDIM LIBERDADE	GOIANIA	NORTE	JARDIM LIBERDADE	AV. DA SEDE	ÁREA	
16	113568-6	ORGANIZAÇÃO DAS VOLUNTÁRIAS DE GOIÁS	GOIANIA	NORTE	SETOR CANDIDA DE MORAIS	RUA PALMARES	CM3 E	CM 10
16	110446-2	ORIENTAR CENTRO EDUCACIONAL	GOIANIA	NORTE	JARDIM BALNEARIO MEIA PONTE	AV. MARIA PESTANA	67	15/16
16	101833-7	PMA3 CONTRUTORA EMPREED. IMOBILIARIOS LTDA-ME	GOIANIA	NORTE	JARDIM NOVA ESPERANCA	RUA CENTRAL	170A	6 A 10
16	950815-5	RAPHAEL NOVAES DOS SANTOS	GOIANIA	NORTE	BAIRRO FLORESTA	RUA BF. 19A	32	13
16	839954-9	RAYANNE KARLA GOMES DA SILVA SANTANA	GOIANIA	NORTE	BAIRRO SAO CARLOS	RUA SC. 32	27	13
16	2434563-6	REGINALDO FERNANDES DE OLIVEIRA	GOIANIA	NORTE	JARDIM BALNEARIO MEIA PONTE	RUA BORORO	130A	11
16	171228-4	ROGERIO VIEIRA	GOIANIA	NORTE	SETOR CANDIDA DE MORAIS	RUA CM. 8	9B	15
16	49590-5	SANDRA LUCIA VIEIRA ARANTES	GOIANIA	NORTE	VILA ANA MARIA	AV. E	9	9
16	103745-5	SEBASTIAO NUNES DA COSTA	GOIANIA	NORTE	JARDIM NOVA ESPERANCA	RUA 7 DE SETEMBRO	152	23/24
16	113221-0	SECRETARIA DE ESTADO DA EDUCAÇÃO	GOIANIA	NORTE	JARDIM BALNEARIO MEIA PONTE	AV. GENESIO DE LIMA BRITO	F	ÁREA
16	108235-3	SECRETARIA DE ESTADO DA EDUCAÇÃO	GOIANIA	NORTE	JARDIM NOVA ESPERANCA	RUA SOL NASCENTE	50	AREA
16	962102-4	SECRETARIA MUNICIPAL DE ASSISTENCIA SOCIAL	GOIANIA	NORTE	RESID. RECANTO DO BOSQUE	RUA RB. 20		FT.QD
16	962102-4	SECRETARIA MUNICIPAL DE ASSISTENCIA SOCIAL	GOIANIA	NORTE	RESID. RECANTO DO BOSQUE	RUA RB. 20		FT.QD
16	997196-3	SECRETARIA MUNICIPAL DE ASSISTENCIA SOCIAL	GOIANIA	NORTE	BAIRRO FLORESTA	AV. DA CONQUISTA	25	
16	123270-3	SECRETARIA MUNICIPAL DE ASSISTENCIA SOCIAL	GOIANIA	NORTE	VILA FINSOCIAL	RUA VF. 42	34	3
16	161937-3	SECRETARIA MUNICIPAL DE ASSISTENCIA SOCIAL	GOIANIA	NORTE	BAIRRO CAPUAVA	RUA BORBA GATO	61	19/20/
16	1043888-2	SECRETARIA MUNICIPAL DE ASSISTENCIA SOCIAL	GOIANIA	NORTE	JARDIM CURITIBA II	RUA JC. 30	12A	1/15

USUÁRIOS ESSENCIAIS - SAA MEIA PONTE

CÓD. SUBCAT.	CONTA	CLIENTE	CIDADE	GERÊNCIA/DISTRITO	BAIRRO	ENDEREÇO/ LOGRADOURO	QUADRA	LOTE
16	1755357-1	SECRETARIA MUNICIPAL DE EDUCACAO	GOIANIA	NORTE	JARDIM BALNEARIO MEIA PONTE	AV. DARIO VIEIRA MACHADO	APM5	16
16	45681-0	SECRETARIA MUNICIPAL DE EDUCACAO	GOIANIA	NORTE	RESIDENCIAL MORUMBI	AV. MARECHAL RONDON	AREA	AREA
16	2399991-8	SECRETARIA MUNICIPAL DE EDUCACAO	GOIANIA	NORTE	RESIDENCIAL ITAMARACA	RUA RIT. 11	APM 1	APM 1
16	106593-9	SECRETARIA MUNICIPAL DE EDUCACAO	GOIANIA	NORTE	BAIRRO CAPUAVA	RUA TIRADENTES	79	3 / 4
16	111790-4	SECRETARIA MUNICIPAL DE EDUCACAO	GOIANIA	NORTE	BAIRRO CAPUAVA	RUA PRUDENTE DE MORAIS	FTE QD1	
16	124615-1	SECRETARIA MUNICIPAL DE EDUCACAO	GOIANIA	NORTE	BAIRRO CAPUAVA	RUA MANUEL PRETO	C/ B.GATOFQ 66 L3	
16	2236661-0	SERVICO SOCIAL DA INDUSTRIA-SESI	GOIANIA	NORTE	RESID. JARDIM COLORADO	RUA SC.29	24	AREA
16	798358-1	VALDIVINO CANDIDO ALVES	GOIANIA	NORTE	RESID. JARDIM COLORADO	RUA SC.15	31	21
16	1311477-8	ZELIO DIAS DE OLIVEIRA	GOIANIA	NORTE	VILA MARIA	RUA LARANJEIRAS	6	1/19
16	1000290-1	ZENEY DO ESPIRITO SANTO	GOIANIA	NORTE	PARQUE TREMENDAO	RUA DO ANGICO	267B	25
17	815505-4	ASS.DE CRIST.EV.EM DEFESA DA VIDA	GOIANIA	NORTE	PARQUE MARACANA	ESTR. DE SAO GERALDO	A	CHAC
17	864292-3	JOSE BARBOSA DA SILVA	GOIANIA	NORTE	SITIO REC. PANORAMA	RUA F	7	CHAC-3A
18	111786-6	ESCOLA EST. PROF.JOAOQUIM C.FERREIRA	GOIANIA	NORTE	BAIRRO CAPUAVA	AV. FERNAO DIAS PAES LEME	32	
21	108215-9	CAIS CANDIDA DE MORAIS	GOIANIA	NORTE	SETOR CANDIDA DE MORAIS	AV. PERIMETRAL NORTE	9B	FT QD
21	124011-0	CAIS FINSOCIAL	GOIANIA	NORTE	VILA FINSOCIAL	RUA VF. 64	49	3
21	1060019-1	SECRETARIA MUNICIPAL DE SAÚDE	GOIANIA	NORTE	JARDIM CURITIBA III	AV. DO POVO	AREA	
21	1916347-9	SECRETARIA MUNICIPAL DE SAÚDE	GOIANIA	NORTE	JARDIM CURITIBA II	RUA JC. 27 A	ÁREA	ÁREA
21	2454738-7	WILSON DE BARROS MORAES JUNIOR EMP. IMOB. EIRELI - ME	GOIANIA	NORTE	BAIRRO ESPLANADA DO ANICUNS	AV. ANHANGUERA	20	20/26
22	124011-0	CAIS FINSOCIAL	GOIANIA	NORTE	VILA FINSOCIAL	RUA VF. 64	49	3
22	1473465-6	MARIA APARECIDA DOS SANTOS	GOIANIA	NORTE	JARDIM NOVA ESPERANCA	RUA CENTRAL	11	1
22	1027940-7	MARIA JOSE VIEIRA DIGUES	GOIANIA	NORTE	JARDIM BALNEARIO MEIA PONTE	RUA DOS PARANAENSES	115A	30
24	108215-9	CAIS CANDIDA DE MORAIS	GOIANIA	NORTE	SETOR CANDIDA DE MORAIS	AV. PERIMETRAL NORTE	9B	FT QD
24	124011-0	CAIS FINSOCIAL	GOIANIA	NORTE	VILA FINSOCIAL	RUA VF. 64	49	3
24	1688603-8	DALMO WAGNER DE QUEIROZ	GOIANIA	NORTE	BAIRRO ESPLANADA DO ANICUNS	AL. PROGRESSO	7	46
24	1504794-6	DIVINO MATIAS PEREIRA	GOIANIA	NORTE	SETOR VISTA BELA	AV. DA SEDE	1	25
24	1504797-0	DIVINO MATIAS PEREIRA	GOIANIA	NORTE	SETOR VISTA BELA	AV. DA SEDE	1	25
24	98586-4	EURIPEDES FERREIRA DE MELO	GOIANIA	NORTE	VILA FINSOCIAL	RUA VF. 66	50	1
24	66334-4	HELIO RODRIGUES DE SOUSA	GOIANIA	NORTE	VILA MUTIRAO I	RUA Q	29	39
24	827666-8	JOAO FELICISSIMO RIBEIRO	GOIANIA	NORTE	SETOR VISTA BELA	AV. DA SEDE	1	1
24	1998360-3	JOSE BARBOSA DE ASSIS	GOIANIA	NORTE	SITIO REC. MORADA DO SOL	RUA 1 A	13/13	18
24	566657-0	JOSE VALDIVINO DE SOUZA	GOIANIA	NORTE	SITIO REC. MORADA DO SOL	AV. MANGALO	89	4
24	1100413-4	MIGUEL DA SILVA GARROTE	GOIANIA	NORTE	BAIRRO AEROVIARIO	RUA MARTINHO DO NASCIMENTO	6	3
24	150803-2	VILMAR INACIO RODRIGUES	GOIANIA	NORTE	JARDIM CURITIBA III	AV. DO POVO	C14	4
36	1367027-1	ADALSINO JOSE FERREIRA	GOIANIA	NORTE	JARDIM BALNEARIO MEIA PONTE	AV. GENESIO DE LIMA BRITO	44	3
36	1317400-2	ADAO MARTINS DE SOUZA	GOIANIA	NORTE	JARDIM NOVA ESPERANCA	RUA CENTRAL	60	20
36	150807-5	ADAO NICOS PEREIRA	GOIANIA	NORTE	JARDIM CURITIBA III	AV. DO POVO	C14	8
36	1736279-2	ADAO ROSA DE OLIVEIRA	GOIANIA	NORTE	VILA CLEMENTE	RUA GUAICURUS	7	4
36	2058437-7	ADEMIR DE OLIVEIRA	GOIANIA	NORTE	JARDIM NOVA ESPERANCA	RUA DOS ARTISTAS	4	13
36	1184458-2	ADOLFO MENDES AREIAS	GOIANIA	NORTE	JARDIM BALNEARIO MEIA PONTE	AV. GENESIO DE LIMA BRITO	3	19
36	1184474-4	ADOLFO MENDES AREIAS	GOIANIA	NORTE	JARDIM BALNEARIO MEIA PONTE	AV. GENESIO DE LIMA BRITO	3	19
36	815562-3	AMADEU JOSE BATISTA	GOIANIA	NORTE	SITIO REC. MORADA DO SOL	RUA IMPERIAL	6/57	08-09
36	41947-8	ANDRE LUIZ HENRIQUE	GOIANIA	NORTE	BAIRRO RODOVIARIO	RUA SERRA DOURADA	6	15
36	907552-6	ANTERO PEREIRA DA FONSECA	GOIANIA	NORTE	SITIO REC. MORADA DO SOL	AV. MANGALO	51	26
36	1079299-6	ANTONIO PIRES VIANA	GOIANIA	NORTE	JARDIM NOVA ESPERANCA	RUA DOS IMIGRANTES	169	13
36	910689-8	BALTAZER FERREIRA DA SILVA	GOIANIA	NORTE	RESID. RECANTO DO BOSQUE	AV. GOIAS	16	9
36	66335-2	BIOCENTER L. CLINICO LTDA	GOIANIA	NORTE	VILA MUTIRAO I	RUA Q	31	1
36	108215-9	CAIS CANDIDA DE MORAIS	GOIANIA	NORTE	SETOR CANDIDA DE MORAIS	AV. PERIMETRAL NORTE	9B	FT QD

USUÁRIOS ESSENCIAIS - SAA MEIA PONTE

CÓD. SUBCAT.	CONTA	CLIENTE	CIDADE	GERÊNCIA/DISTRITO	BAIRRO	ENDEREÇO/ LOGRADOURO	QUADRA	LOTE
36	147326-3	CAIS DO JARDIM CURITIBA	GOIANIA	NORTE	JARDIM CURITIBA I	AV. DO POVO	ÁREA	ÁREA
36	124011-0	CAIS FINSOCIAL	GOIANIA	NORTE	VILA FINSOCIAL	RUA VF. 64	49	3
36	244096-2	CAPS ESPERANÇA	GOIANIA	NORTE	BAIRRO CAPUAVA	AL. DA REPUBLICA	20	32
36	7011-4	CAPS GIRASSOL	GOIANIA	NORTE	VILA MARIA	RUA CORUMBA	5F	15
36	1271771-1	CENTRO DE SAÚDE ESPLANADA ANICUNS	GOIANIA	NORTE	BAIRRO ESPLANADA DO ANICUNS	AV. TIROL	2	ÁREA
36	2202017-9	CLEITON ROCHA SIQUEIRA	GOIANIA	NORTE	BAIRRO AEROVIARIO	RUA 13	562	6
36	956213-3	CLEONICE T.DOS SANTOS BARROS	GOIANIA	NORTE	SITIO REC. MORADA DO SOL	RUA BOREAL	247	34
36	131780-6	CRAVEIRO E MORAIS PARTICIPACOES LTDA	GOIANIA	NORTE	JARDIM NOVA ESPERANCA	RUA SANTA HELENA	1A	12/13
36	1298632-1	DIVINO RODRIGUES MORAIS	GOIANIA	NORTE	JARDIM NOVA ESPERANCA	RUA CENTRAL	67A	44
36	1293318-0	DIVINO TEODORO DA SILVA	GOIANIA	NORTE	BAIRRO AEROVIARIO	RUA 12	563	10
36	1293320-1	DIVINO TEODORO DA SILVA	GOIANIA	NORTE	BAIRRO AEROVIARIO	RUA 12	563	10
36	112113-8	EDESIO FARIA LIMA	GOIANIA	NORTE	JARDIM BALNEARIO MEIA PONTE	AV. GENESIO DE LIMA BRITO	32	12
36	101290-8	EDMILSON CALIXTO DA MOTA	GOIANIA	NORTE	JARDIM NOVA ESPERANCA	RUA CENTRAL	137	13
36	153689-3	ELENI RODRIGUES DE REZENDE	GOIANIA	NORTE	JARDIM BALNEARIO MEIA PONTE	AV. GENESIO DE LIMA BRITO	44	6
36	106997-7	ELIANE CARVALHO DE ARAUJO	GOIANIA	NORTE	SETOR CANDIDA DE MORAIS	RUA CM. 9	9A	8
36	8050-0	ELTON JOSE DE A. FERNANDES	GOIANIA	NORTE	BAIRRO RODOVIARIO	RUA NOSSA SENHORA DA CONCEICAO	A	2
36	57551-8	ENERSTO DA ROCHA LEAO	GOIANIA	NORTE	BAIRRO RODOVIARIO	AV. CASTELO BRANCO	26	19
36	1406533-9	EPAMINONDAS ALMEIDA BARBOSA	GOIANIA	NORTE	JARDIM BALNEARIO MEIA PONTE	AV. GENESIO DE LIMA BRITO	22	30
36	103885-0	EURIPEDES MISAEL DOS SANTOS	GOIANIA	NORTE	JARDIM NOVA ESPERANCA	RUA SANTA LUZIA	60	13
36	102961-4	FABIO DE OLIVEIRA ALVES	GOIANIA	NORTE	JARDIM NOVA ESPERANCA	RUA CENTRAL	66B	16
36	57580-1	FLAVIO IVO BEZERRA	GOIANIA	NORTE	BAIRRO AEROVIARIO	AV. 24 DE OUTUBRO	16	6
36	1197031-6	FLORIANO JUNGER BARRETO	GOIANIA	NORTE	GRANJA CRUZEIRO DO SUL	AV. BRIGADEIRO FARIA LIMA	P	14
36	1107845-6	FORTUNATO BARDELLI	GOIANIA	NORTE	RESIDENCIAL BRISAS DA MATA	RUA OTAVIO LUCIO	19	16A18
36	1334766-7	FRANCISCO CARLOS PERIM	GOIANIA	NORTE	JARDIM NOVA ESPERANCA	RUA CENTRAL	67	45
36	103294-1	GETULIO RIBEIRO DOS SANTOS	GOIANIA	NORTE	JARDIM NOVA ESPERANCA	RUA CENTRAL	50	6
36	1133623-4	GILDO ANTONIO DE SOUZA	GOIANIA	NORTE	JARDIM NOVA ESPERANCA	VIELA 1	10A	9
36	7622-8	GISELE BRANQUINHO DE FARIA	GOIANIA	NORTE	VILA MARIA	RUA JOSE HERMANO	5H	14
36	1940851-0	HELENA BERNARDES DA COSTA	GOIANIA	NORTE	SITIO REC. MORADA DO SOL	AV. MANGALO	15	17
36	75976-7	HELIO RODRIGUES DE SOUSA	GOIANIA	NORTE	VILA MUTIRAO II	RUA A. 8	46	2
36	114378-6	HELIO RODRIGUES DE SOUSA	GOIANIA	NORTE	VILA MUTIRAO II	RUA A. 8	46	2
36	1116405-0	HELIO RODRIGUES DE SOUSA	GOIANIA	NORTE	VILA MUTIRAO II	RUA A. 8	46	2
36	1248594	HELIO RODRIGUES DE SOUSA	GOIANIA	NORTE	VILA MUTIRAO II	RUA A. 8	46	2
36	1679078-2	HELIO RODRIGUES DE SOUSA	GOIANIA	NORTE	VILA MUTIRAO II	RUA A. 8	46	2
36	113331-4	INDUSTRIA DE PAES TRIGOMAXIMO	GOIANIA	NORTE	JARDIM BALNEARIO MEIA PONTE	AV. GENESIO DE LIMA BRITO	6	17
36	113593-7	IRANI B. DA SILVEIRA	GOIANIA	NORTE	PARQUE DAS NACOES	RUA NEROPOLIS	1	8
36	75810-8	IRIS ANTONIO GODINHO VICENTE	GOIANIA	NORTE	VILA MUTIRAO II	RUA VM. U	35	30
36	1382215-2	JALES MACHADO DAS CHAGAS	GOIANIA	NORTE	JARDIM BALNEARIO MEIA PONTE	AV. HORACIO COSTA E SILVA	37	1
36	797962-2	JEANY CANDIDA NEMEZIO	GOIANIA	NORTE	RESIDENCIAL MARINGA	RUA CONTORNO	8	24
36	55463-4	JOAO DIVINO MACHADO	GOIANIA	NORTE	BAIRRO RODOVIARIO	RUA DA IMPRENSA	39	1-2
36	2039873-5	JOAO FILHO MOTA	GOIANIA	NORTE	RESID. RECANTO DO BOSQUE	RUA TROPICAL	16	25
36	2042776-0	JOAO FILHO MOTA	GOIANIA	NORTE	RESID. RECANTO DO BOSQUE	RUA TROPICAL	16	25
36	1474489-9	JOSE BARBOSA DE ASSIS	GOIANIA	NORTE	SITIO REC. MORADA DO SOL	RUA 1 A	13/13	18
36	1786028-8	JOSE BARBOSA DE ASSIS	GOIANIA	NORTE	SITIO REC. MORADA DO SOL	AV. MANGALO	13	1
36	98906-1	JOSE BENEDITO DA SILVA	GOIANIA	NORTE	VILA FINSOCIAL	RUA VF. 50	41	21
36	1192578-7	JOSE DOS SANTOS ALVES	GOIANIA	NORTE	JARDIM CURITIBA I	RUA JC. 36 A	71	19
36	111922-2	JOSE WILLIS GARCIA	GOIANIA	NORTE	JARDIM BALNEARIO MEIA PONTE	AV. GENESIO DE LIMA BRITO	18	8
36	1576473-7	JULIA MARIA FORTALEZA DA SILVA	GOIANIA	NORTE	JARDIM CURITIBA I	RUA JC. 41	84	16
36	378018-0	JURACI MISAEL DOS SANTOS	GOIANIA	NORTE	SITIO REC. MORADA DO SOL	AV. MANGALO	94	24
36	173930-1	LINDINALVA PEREIRA B. DA SILVA	GOIANIA	NORTE	JARDIM BALNEARIO MEIA PONTE	AV. HORACIO COSTA E SILVA	15	13

USUÁRIOS ESSENCIAIS - SAA MEIA PONTE

CÓD. SUBCAT.	CONTA	CLIENTE	CIDADE	GERÊNCIA/ DISTRITO	BAIRRO	ENDEREÇO/ LOGRADOURO	QUADRA	LOTE
36	1336594-0	LUIZ ANTONIO DE MELO	GOIANIA	NORTE	BAIRRO SAO CARLOS	RUA SC. 9	7	10
36	962077-0	LUIZ FERNANDO PEIXOTO	GOIANIA	NORTE	JARDIM BALNEARIO MEIA PONTE	AV. GENESIO DE LIMA BRITO	3	1
36	1351154-8	LUZIA JOSE DOS SANTOS	GOIANIA	NORTE	VILA FINSOCIAL	RUA VF. 16	12	1
36	1938454-8	MANOEL MESSIAS BARBOSA	GOIANIA	NORTE	JARDIM BALNEARIO MEIA PONTE	AV. GENESIO DE LIMA BRITO	129	7
36	1162689-5	MARCAL FERNANDES MARTISN	GOIANIA	NORTE	SITIO REC. MORADA DO SOL	RUA MARIMAR	91	1
36	2005550-1	MARCELO DE SOUZA CORREIA	GOIANIA	NORTE	SITIO REC. MORADA DO SOL	AV. MANGALO	13E	14
36	1762736-2	MARCIO ROBERTO NOVATO PESSOA ME	GOIANIA	NORTE	BAIRRO AEROVIARIO	AV. ANHANGUERA	2	22
36	1847313-0	MARCOS ANTONIO MENDES	GOIANIA	NORTE	RESID. JARDIM COLORADO	RUA CONTORNO	21	1/34/35
36	177636-3	MARIA DE LOURDES SILVA	GOIANIA	NORTE	VILA MARIA	RUA JOSE HERMANO	4	16
36	1685341-5	MARIA DO CARMO SILVA GONSALVES	GOIANIA	NORTE	BAIRRO FLORESTA	AV. DOS IPES	37	26
36	1830458-3	MARIA ROSA FERREIRA	GOIANIA	NORTE	CONJUNTO PRIMAVERA	RUA COMERCIAL	32	5
36	1718220-4	MAURO LUCIO DUARTE	GOIANIA	NORTE	BAIRRO AEROVIARIO	RUA 14	3	12/23
36	1100417-7	MIGUEL DA SILVA GARROTE	GOIANIA	NORTE	BAIRRO AEROVIARIO	RUA MARTINHO DO NASCIMENTO	6	3
36	1675040-3	MOISES COELHO PORTELA	GOIANIA	NORTE	JARDIM BALNEARIO MEIA PONTE	RUA EDSON DE MOURA PACHECO	1	18
36	2275188-2	NCP PARTICIPACOES LTDA - ME	GOIANIA	NORTE	SITIO REC. MORADA DO SOL	AV. MANGALO	1	CHAC
36	1539989-3	NILZA ABADIA DE PAULA	GOIANIA	NORTE	JARDIM FONTE NOVA	AV. FONTE NOVA	6	3
36	142786-5	ODENIDIA MARIA ATAIDE	GOIANIA	NORTE	BAIRRO RODOVIARIO	RUA MARIA MATOS	19	9
36	142871-3	ODENIDIA MARIA ATAIDE	GOIANIA	NORTE	BAIRRO RODOVIARIO	RUA MARIA MATOS	19	9
36	40759-3	ORCALINA F.DA SILVA	GOIANIA	NORTE	BAIRRO RODOVIARIO	RUA CARDEAL LEME	11	1/15
36	1037089-7	ORLANDO VIANA FERREIRA	GOIANIA	NORTE	VILA MARIA	RUA JOSE HERMANO	3	4
36	2005570-6	PAULO BRAZ QUEIROZ MACEDO	GOIANIA	NORTE	VILA MUTIRAO II	AV. DO POVO	37	16
36	174639-1	PAULO CESAR DA SILVA	GOIANIA	NORTE	JARDIM BALNEARIO MEIA PONTE	AV. GENESIO DE LIMA BRITO	49	21
36	1390028-5	PAULO CESAR DE SOUZA	GOIANIA	NORTE	JARDIM NOVA ESPERANCA	RUA CENTRAL	61	20
36	1996681-4	RAIMUNDO FERREIRA CAVALCANTE	GOIANIA	NORTE	RESID. RECANTO DO BOSQUE	RUA RB. 4	2	29
36	1278471-0	REGINALDO JOSE DA COSTA	GOIANIA	NORTE	SITIO REC. MORADA DO SOL	RUA DO SERENO	132	35
36	1531564-9	RONIS CARLOS FERREIRA DA SILVA	GOIANIA	NORTE	RESIDENCIAL ITALIA	AV. CARRINHO CUNHA	F	27
36	2043222-4	ROSELIA ANDRADE DE SOUSA	GOIANIA	NORTE	JARDIM LIBERDADE	AV. DO POVO	70	24
36	1432363-0	SEBASTIAO JOSE DE MOURA	GOIANIA	NORTE	JARDIM BALNEARIO MEIA PONTE	AV. MARIA DE OLIVEIRA SAMPAIO	80A	10
36	1861149-4	SECRETARIA MUNICIPAL DE SAÚDE	GOIANIA	NORTE	VILA MUTIRAO I	RUA VM. S	33	ÁREA
36	370632-0	SHIRLEY LOPES FERREIRA	GOIANIA	NORTE	SITIO REC. MORADA DO SOL	AV. MANGALO	10A	33
36	1744146-3	SILMAR JOSE DE OLIVEIRA	GOIANIA	NORTE	SITIO REC. MORADA DO SOL	RUA DO CREPUSCULO	177	2
36	364366-2	SILVIO DIAS DE OLIVEIRA	GOIANIA	NORTE	SITIO REC. MORADA DO SOL	AV. MANGALO	7B	31
36	242927-6	UABS F ESTRELA DALVA	GOIANIA	NORTE	SITIO REC. ESTRELA DALVA	RUA 16 DE MAIO	4B	32
36	1086445-8	UABSF - BARRAVENTO	GOIANIA	NORTE	RESIDENCIAL BARRAVENTO	RUA PERCIVAL XAVIER REBELLO	20	8
36	857636-0	UABSF - MORADA DO SOL	GOIANIA	NORTE	SITIO REC. MORADA DO SOL	RUA BOREAL	188	7
36	835042-6	UABSF / BAIRRO DA VITORIA	GOIANIA	NORTE	BAIRRO DA VITORIA	AV. COMERCIAL	31A	3
36	1105418-2	UABSF PRIMAVERA	GOIANIA	NORTE	CONJUNTO PRIMAVERA	RUA CP. 38	47	ÁREA
36	855566-4	UABSF RECANTO DO BOSQUE	GOIANIA	NORTE	RESID. RECANTO DO BOSQUE	RUA TROPICAL	28	115/11
36	1042017-7	UABSF RECANTO DO BOSQUE	GOIANIA	NORTE	RESID. RECANTO DO BOSQUE	RUA TROPICAL	28	114/11
36	144682-7	VALDECI APARECIDO NUNES	GOIANIA	NORTE	SITIO REC. MORADA DO SOL	AV. MANGALO	150	16
36	1039829-5	VALDIVINO DE SOUSA LIMA	GOIANIA	NORTE	PARQUE TREMENDAO	RUA SILVA PRATES	190	20
36	57586-0	VALDIVINO FIDELES SOARES	GOIANIA	NORTE	BAIRRO AEROVIARIO	AV. PADRE WENDEL	563	12
36	96701-7	VERDIANA APARECIDA CASSEZI	GOIANIA	NORTE	JARDIM NOVA ESPERANCA	RUA CENTRAL	120	9
36	2431509-5	VINICIUS VIANA DE ARAUJO	GOIANIA	NORTE	JARDIM NOVA ESPERANCA	RUA CENTRAL	50	4
36	1924558-0	WAGNER MENDONCA BARBOSA	GOIANIA	NORTE	BAIRRO AEROVIARIO	RUA DA IMPRENSA	40	15
36	101583-4	WALDIVINO JOSE ROSA	GOIANIA	NORTE	JARDIM NOVA ESPERANCA	RUA CENTRAL	146	14
36	1077257-0	WELITON LAURENCIO DA SILVA	GOIANIA	NORTE	SITIO REC. MORADA DO SOL	RUA DO ORVALHO	d	12
54	151618-3	CENTRO DE SAUDE JD B MEIA PONTE	GOIANIA	NORTE	JARDIM BALNEARIO MEIA PONTE	RUA DOS PARANAENSES	AREA	AREA
54	93646-4	CENTRO DE SAUDE VILA CLEMENTE	GOIANIA	NORTE	VILA CLEMENTE	RUA TAMOIOS	6	3 / 4

USUÁRIOS ESSENCIAIS - SAA MEIA PONTE

CÓD. SUBCAT.	CONTA	CLIENTE	CIDADE	GERÊNCIA/DISTRITO	BAIRRO	ENDEREÇO/ LOGRADOURO	QUADRA	LOTE
54	1002694-0	EDMILSON DE PAULA SOARES	GOIANIA	NORTE	RESIDENCIAL BRISAS DA MATA	RUA BM. 27	23	5
54	2327936-2	SECRETARIA MUNICIPAL DE SAÚDE	GOIANIA	NORTE	SETOR NOVO PLANALTO	RUA VM. 3E	95	APM
54	130955-2	SECRETARIA MUNICIPAL DE SAÚDE	GOIANIA	NORTE	VILA MARIA DILCE	RUA 11 DE JUNHO	11	15/14
54	1784639-0	SECRETARIA MUNICIPAL DE SAÚDE	GOIANIA	NORTE	BAIRRO BOA VISTA	RUA BV. 4	2	ÁREA
54	48309-5	SECRETARIA MUNICIPAL DE SAÚDE	GOIANIA	NORTE	BAIRRO AEROVIARIO	RUA 17	ÁREA	ÁREA
54	1084388-4	UABSF - PSF VILA FINSOCIAL	GOIANIA	NORTE	VILA FINSOCIAL	RUA VF. 18	13	9
54	97120-0	UABSF VILA FINSOCIAL	GOIANIA	NORTE	VILA FINSOCIAL	RUA VF. 18	13	9
55	66785-4	CASA DOS IDOSOS	GOIANIA	NORTE	VILA MUTIRAO I	RUA R	33	ÁREA
55	100431-0	CRECHE ESPIRITA LUZ DO CAMINHO	GOIANIA	NORTE	VILA FINSOCIAL	RUA VF. 100	76	8/26
55	100444-1	GRUPO FRATERNAL DE ASSISTÊNCIA SOCIAL	GOIANIA	NORTE	VILA FINSOCIAL	RUA VF. 100	76	5
56	127536-4	ASSOCIAÇÃO PROJETO CRIANÇA JESUS DE NAZARÉ	GOIANIA	NORTE	GRANJA CRUZEIRO DO SUL	ACESSO 6	P	10
56	44547-9	BENEDITO FERREIRA COELHO	GOIANIA	NORTE	VILA AEROPORTO	RUA B	14	42
56	147177-5	CASA ESPIRITA DO CAMINHO	GOIANIA	NORTE	JARDIM CURITIBA I	RUA CAMPO GRANDE	C10	13/14
56	76534-1	CMEI AEROVIÁRIO 1	GOIANIA	NORTE	BAIRRO AEROVIARIO	RUA 14	6	ÁREA
56	842263-0	CMEI BEIJA FLOR II	GOIANIA	NORTE	BAIRRO SAO CARLOS	RUA SC. 25	83A	01/02/
56	105174-1	CMEI CANTINHO DO SABER	GOIANIA	NORTE	SETOR NOVO PLANALTO	AV. DA SEDE	88	B
56	162509-8	CMEI CONJUNTO MARIA DILCE	GOIANIA	NORTE	VILA MARIA DILCE	RUA 11 DE JUNHO	11	44543
56	821062-4	CMEI DA BOA PROVIDENCIA	GOIANIA	NORTE	BAIRRO BOA VISTA	RUA BV. 18	30	43862
56	115539-3	CMEI FINSOCIAL II	GOIANIA	NORTE	VILA FINSOCIAL	RUA VF. 66	49	AREA
56	1382393-0	CMEI JARDIM CURITIBA II	GOIANIA	NORTE	JARDIM CURITIBA II	RUA JC. 46	56	2
56	110936-7	CMEI JARDIM LIBERDADE	GOIANIA	NORTE	JARDIM LIBERDADE	RUA VM. B5	62	ÁREA
56	103295-0	CMEI JARDIM NOVA ESPERANCA	GOIANIA	NORTE	JARDIM NOVA ESPERANCA	AV. COMERCIAL	50	17
56	1105419-0	CMEI JARDIM PRIMAVERA	GOIANIA	NORTE	CONJUNTO PRIMAVERA	RUA CP. 37	48	2
56	110207-9	CMEI JD.BALNEARIO M.PONTE	GOIANIA	NORTE	JARDIM BALNEARIO MEIA PONTE	AV. MILAO		
56	115543-1	CMEI JOAO VAZ	GOIANIA	NORTE	VILA JOAO VAZ	RUA VITORIA	25	ÁREA
56	1278326-9	CMEI RESIDENCIAL ITAMARACA	GOIANIA	NORTE	RESIDENCIAL ITAMARACA	RUA RIT. 13	AREA	CRECHE
56	94549-8	CMEI SETOR AEROVIARIO II-NAC	GOIANIA	NORTE	BAIRRO AEROVIARIO	RUA 4	ÁREA	ÁREA
56	136267-4	CMEI SETOR PROGRESSO	GOIANIA	NORTE	VILA CLEMENTE	RUA DOS XAVANTES	7	1
56	115540-7	CMEI VILA FINSOCIAL	GOIANIA	NORTE	VILA FINSOCIAL	RUA VF. 41	34	08/14
56	1327379-5	CMEI VILA MUTIRAO	GOIANIA	NORTE	VILA MUTIRAO I	RUA VM. J	15	FTE Q
56	1303726-9	CMEI- RECANTO DO BOSQUE	GOIANIA	NORTE	RESID. RECANTO DO BOSQUE	RUA RB. 4	APM	17
56	1339573-4	CMEI- VILA MUTIRÃO II	GOIANIA	NORTE	VILA MUTIRAO II	RUA VM. U	38	ÁREA
56	100431-0	CRECHE ESPIRITA LUZ DO CAMINHO	GOIANIA	NORTE	VILA FINSOCIAL	RUA VF. 100	76	8/26
56	1485327-2	GRUPO DE EDIFICACAO ESPIRITA	GOIANIA	NORTE	SITIO REC. ESTRELA DALVA	RUA 18 DE OUTUBRO	8	7
56	920815-1	LAR BENEFICENTE ADOLFINO GUIMARAES	GOIANIA	NORTE	JARDIM CURITIBA III	RUA JC. 48	C13	1 / 2
56	115541-5	NAC-VILA FINSOCIAL	GOIANIA	NORTE	VILA FINSOCIAL	RUA VF. 66	49	AREA
56	50173-5	NUCLEO DE ASS. EV. A. R. AMARAL	GOIANIA	NORTE	BAIRRO ESPLANADA DO ANICUNS	RUA DOS FERROVIARIOS	25	14/15
56	359704-0	OBRAS SOCIAIS CTO.ESP.CRECHE VÓ MARIA DE NAZARETH	GOIANIA	NORTE	JARDIM CURITIBA IV	AV. DO POVO	ÁREA	FTE QD B1
56	842178-1	OBRAS SOCIAIS GP.ESP.REGEN. CASA DOS BENEFÍCIOS	GOIANIA	NORTE	BAIRRO SAO CARLOS	RUA SC. 35	82	CRECHE
56	108206-0	POLLYANA THAIS MARTINS SERAFIM	GOIANIA	NORTE	BAIRRO CAPUAVA	RUA PEDRO ARAUJO LIMA	ÁREA	ÁREA
56	1635191-6	SECRETARIA MUNICIPAL DE EDUCACAO	GOIANIA	NORTE	RESIDENCIAL HUGO MORAES	RUA HM. 10	APM7	AREA
56	1787099-2	SECRETARIA MUNICIPAL DE EDUCACAO	GOIANIA	NORTE	PARQUE TREMENDAO	RUA ANTONIO ELIAS DE SOUZA	201	11
56	2119132-8	SECRETARIA MUNICIPAL DE EDUCACAO	GOIANIA	NORTE	JARDIM CURITIBA III	RUA JC. 54		APM32
56	54642-9	SECRETARIA MUNICIPAL DE EDUCACAO	GOIANIA	NORTE	BAIRRO RODOVIARIO	RUA DOS MISSIONARIOS	34	14/15
60	1282621-9	27° CIPM	GOIANIA	NORTE	RESIDENCIAL ITAMARACA	RUA SP. 19	13	AREA
60	834878-2	2A CIA DA POLICIA MILITAR	GOIANIA	NORTE	BAIRRO DA VITORIA	RUA A. 20	46	14
60	1193958-3	BANCO DO POVO	GOIANIA	NORTE	JARDIM CURITIBA I	AV. DO POVO	C10	11

USUÁRIOS ESSENCIAIS - SAA MEIA PONTE

CÓD. SUBCAT.	CONTA	CLIENTE	CIDADE	GERÊNCIA/ DISTRITO	BAIRRO	ENDEREÇO/ LOGRADOURO	QUADRA	LOTE
60	66480-4	CEMITERIO JD. SAUDADE	GOIANIA	NORTE	GRANJA CRUZEIRO DO SUL	AV. MARECHAL RONDON	AREA	AREA
60	49532-8	CENTRO COMUN. ESPLANADA DO ANINCUNS	GOIANIA	NORTE	BAIRRO ESPLANADA DO ANICUNS	AV. TIROL	2	ÁREA
60	1182587-1	CMEI - SARA E REBECA	GOIANIA	NORTE	JARDIM LIBERDADE	RUA VM. S	C	C1
60	1358329-8	COL.EST.PROF.GENESCO FERREIRA BRETA	GOIANIA	NORTE	RESID. RECANTO DO BOSQUE	RUA DO BOSQUE	APM	3
60	1358329-8	COL.EST.PROF.GENESCO FERREIRA BRETA	GOIANIA	NORTE	RESID. RECANTO DO BOSQUE	RUA DO BOSQUE	APM	3
60	106060-0	COMURG-CIA.DE URBANIZACAO DE GOIANIA	GOIANIA	NORTE	BAIRRO CAPUAVA	RUA MARILIA DE DIRCEU	28	19
60	2007224-4	COMURG-CIA.DE URBANIZACAO DE GOIANIA	GOIANIA	NORTE	VILA MARIA	RUA JOSE HERMANO	5F	19
60	2109159-5	CONDOMINIO SHOPPING CENTER CERRADO	GOIANIA	NORTE	BAIRRO AEROVIARIO	AV. INDUSTRIAL	582	ÁREA
60	2504068-5	FILGUEIRA E FILGUEIRA LTDA-ME	GOIANIA	NORTE	PARQUE DAS FLORES	RUA FL. 36	APM02	APM02
60	133431-0	JOAO FRANCISCO FILHO	GOIANIA	NORTE	SITIO REC. MORADA DO SOL	AV. MANGALO	16	156
60	98403-5	OI S/A	GOIANIA	NORTE	VILA FINSOCIAL	RUA VF. 32	27	28-29
60	111412-3	POLICIA CIVIL DO ESTADO DE GOIAS	GOIANIA	NORTE	JARDIM BALNEARIO MEIA PONTE	AV. GENESIO DE LIMA BRITO	131	9
60	7103-0	SANEAGO DISTRITO NORTE	GOIANIA	NORTE	VILA ANA MARIA	RUA 2	12	ÁREA
60	168174-5	SEBASTIAO FERNANDES DA SILVA	GOIANIA	NORTE	JARDIM CURITIBA III	AV. DO POVO	117A	36
60	142653-2	SECRETARIA DA SEG.PUBLICA E JUSTICA DE GOIAS.	GOIANIA	NORTE	VILA FINSOCIAL	RUA VF. 42	34	15
60	1335288-1	SECRETARIA DA SEG.PUBLICA E JUSTICA DE GOIAS.	GOIANIA	NORTE	JARDIM CURITIBA II	RUA JC. 26		ÁREA
60	60934-0	SECRETARIA MUNICIPAL DE ASSISTENCIA SOCIAL	GOIANIA	NORTE	BAIRRO ESPLANADA DO ANICUNS	RUA DOS FERROVIARIOS	23	10
60	811264-9	SECRETARIA MUNICIPAL DE EDUCACAO	GOIANIA	NORTE	RESID. JARDIM COLORADO	RUA SC.15	30	32
60	1552290-3	SECRETARIA MUNICIPAL DE EDUCAÇÃO	GOIANIA	NORTE	BAIRRO DA VITORIA	RUA A. 7		APM6
60	1861149-4	SECRETARIA MUNICIPAL DE SAÚDE	GOIANIA	NORTE	VILA MUTIRAO I	RUA VM. S	33	ÁREA
60	1346346-2	SECRETARIA MUNICIPAL MEIO AMBIENTE	GOIANIA	NORTE	JARDIM CURITIBA III	AV. DO ORIENTE		
60	1106570-2	UABSF BRISA DA MATA	GOIANIA	NORTE	RESIDENCIAL BRISAS DA MATA	RUA BM. 10	21	62
60	1106570-2	UABSF BRISA DA MATA	GOIANIA	NORTE	RESIDENCIAL BRISAS DA MATA	RUA BM. 10	21	62
61	169055-8	BATALHAO DO CORPO DE BOMBEIROS	GOIANIA	NORTE	BAIRRO AEROVIARIO	RUA 18	2	6
61	240937-2	BATALHAO RODOVIARIO GO.	GOIANIA	NORTE	BAIRRO AEROVIARIO	RUA 7	30	1/19
63	6432-7	ESTAÇÃO DO DERGO/ METROBUS	GOIANIA	NORTE	BAIRRO RODOVIARIO	AV. ANHANGUERA	ÁREA	ÁREA
63	875978-2	MAIA E BORBA S/A	GOIANIA	NORTE	BAIRRO AEROVIARIO	RUA 13	ÁREA	ÁREA
63	1530446-9	METROBUS / ESTAÇÃO ANICUNS	GOIANIA	NORTE	BAIRRO ESPLANADA DO ANICUNS	AV. ANHANGUERA	FT.12	
63	1530535-0	METROBUS / PLATAFORMA CAPUAVA	GOIANIA	NORTE	BAIRRO CAPUAVA	AV. ANHANGUERA	FTE QD 02	
63	1530537-6	METROBUS TRANSPORTE COLETIVO S.A.	GOIANIA	NORTE	BAIRRO CAPUAVA	AV. ANHANGUERA	ESTAÇÃO IQUEGO	
63	1530457-4	METROBUS TRANSPORTE COLETIVO S.A.	GOIANIA	NORTE	BAIRRO RODOVIARIO	AV. ANHANGUERA	FT 16A	
63	1248245-5	TERMINAL RECANTO DO BOSQUE	GOIANIA	NORTE	RESID. RECANTO DO BOSQUE	RUA DO BOSQUE		FTE QD 1
70	133342-9	BATALHAO DE POLICIA FLORESTAL	GOIANIA	NORTE	JARDIM CURITIBA III	AV. DO POVO	AREA	AREA

USUÁRIOS ESSENCIAIS - SAA MEIA PONTE

CÓD. SUBCAT.	CONTA	CLIENTE	CIDADE	GERÊNCIA/DISTRITO	BAIRRO	ENDEREÇO/ LOGRADOURO
12	88612-2	ANTONIO BERNARDES DE MORAIS	GOIANIA	OESTE	SETOR SUDOESTE	RUA C. 56 Nº.: Qd.: 92 Lt.: 15
12	1363578-6	ARIVALDO FERREIRAARRAES JUNIOR	GOIANIA	OESTE	RESIDENCIAL CIDADE VERDE	RUA 2 C Nº.: Qd.: 4C Lt.: 27
12	2273174-1	FRANCISCO MAXIMIANO ALVES DA SILVA	GOIANIA	OESTE	RESIDENCIAL FONTE DAS AGUAS	RUA RIO PARANAIBA Nº.: Qd.: 7 Lt.: 11
12	1309535-8	LUCIENE SILVA DOS SANTOS TAVARES	GOIANIA	OESTE	JARDIM SAO JOSE	RUA MONSENHOR PRIMO VIEIRA Nº.: Qd.: 45 Lt.: 26
12	1640879-9	THIAGO PEREIRA DE SOUSA	GOIANIA	OESTE	CIDADE JARDIM	PCA. JOQUEY CLUB Nº.: Qd.: AREA Lt.: AREA
16	86281-9	ABCE ASSISTENCIA BENEFICIENTE E CUL	GOIANIA	OESTE	SETOR SUDOESTE	RUA C. 65, QD. 112, LT. 5
16	1468599-0	ABCE ASSISTENCIA BENEFICIENTE E CUL	GOIANIA	OESTE	SETOR SUDOESTE	RUA C. 67, QD. 112, LT. 13/16
16	91406-1	AFRANIO MARTINS DA SILVA	GOIANIA	OESTE	SETOR SUDOESTE	RUA C. 40, QD. 117, LT. 3
16	110821-2	AGETUL-AG.MUN. TUR. EVENTOS E LAZER	GOIANIA	OESTE	CONJUNTO MORADA NOVA	RUA LUIZ PEREIRA QD.72A LT.AREA FT.A QD77A LT4
16	1458419-0	AGNALDO VERISSIMO DE ALMEIDA	GOIANIA	OESTE	RESIDENCIAL PETROPOLIS	AV. DAS BANDEIRAS Nº.: c-4 Qd.: 2 Lt.: 16 CASA-4
16	1079872-2	ALINE ALMEIDA PRATA PINTO	GOIANIA	OESTE	BAIRRO ANHANGUERA	RUA CASSIMIRO DE ABREU, QD. 3, LT. 18
16	41444-1	AMIR ABRAAAHAO JUNIOR	GOIANIA	OESTE	CONJUNTO GUADALAJARA	RUA SANTA ROSA Nº.: Qd.: AREA Lt.: FT.QD.08
16	806673-6	ANAIR BORGES RIBEIRO	GOIANIA	OESTE	PARQUE DOS BURITIS	RUA TRINDADE Nº.: Qd.: 9 Lt.: 13
16	112930-9	ANGELA MARIA DE ALMEIDA	GOIANIA	OESTE	CIDADE JARDIM	RUA JOSE DE ALENCAR QD.214 LT.02
16	1155660-9	ANTONIO CESAR MACHADO DE BARROS	GOIANIA	OESTE	JARDIM PRESIDENTE	RUA AL. PRES. BALDOMIR, QD. CHAC. LT. CHAC-8
16	1181114-5	ANTONIO CESAR MACHADO DE BARROS	GOIANIA	OESTE	JARDIM PRESIDENTE	RUA AL. PRES. BALDOMIR, QD. CHAC. LT. CHAC-8
16	78199-1	ARAO GUIMARAES PRUDENTE	GOIANIA	OESTE	CIDADE JARDIM	RUA ITUMBIARA QD.149 LT.18
16	2321475-9	ARLETE GOMES CABRAL	GOIANIA	OESTE	SETOR FAICALVILLE	RUA F. 40 Nº.: Qd.: 56 Lt.: 21/23
16	132932-4	ASS.BRAS.DE ODONT. SECCAO DE GOIAS	GOIANIA	OESTE	JARDIM EUROPA	RUA FLORENCA, QD. 23, LT. 8/9/10
16	1275029-8	ASSOC PAIS EXCEP GOTA DE ORGULHO	GOIANIA	OESTE	BAIRRO ANHANGUERA	RUA MACHADO DE ASSIS APEGO/FRT.QD.8
16	1664553-7	BENEVIDES MARIANO FELISBERTO	GOIANIA	OESTE	JARDIM VILA BOA	RUA DOS BURITIS Nº.: Qd.: 53 Lt.: 6
16	2120372-5	BENILZA DE SOUSA VIEIRA	GOIANIA	OESTE	JARDIM SAO JOSE	AV. GERCINA B. TEIXEIRA QD.01 LT.33
16	1096670-6	C. E. RIO FORMOSO	GOIANIA	OESTE	CONDOMINIO RIO FORMOSO	RUA MIGUEL DO CARMO Nº.: ftq15 Qd.: ÁREA Lt.: ÁREA
16	1566520-8	CENTRO DE INT.PROVISÓRIA - CIP	GOIANIA	OESTE	JARDIM EUROPA	RUA LEONARDO DA VINCI Nº.: Qd.: 52/53
16	377706-5	CENTRO EDUCACIONAL DOCE MEL	GOIANIA	OESTE	PARQUE OESTE INDUSTRIAL	RUA DAS MAGNOLIAS QD.113 LT.22
16	32797-2	CENTRO EUDUCACIONAL NOVO HORIZONTE	GOIANIA	OESTE	VILA NOVO HORIZONTE	RUA C. 24 QD.65 LT.4/5/6
16	114968-7	CESIO SOUZA MACHADO	GOIANIA	OESTE	SETOR SANTOS DUMONT	RUA CEL. JOAQUIM LUCIO QD.01 LT.08
16	2335141-1	CLAUDIO CEZAR DE MORAES E SILVA	GOIANIA	OESTE	JARDIM ATLANTICO	RUA IPANEMA Nº.: Qd.: 28 Lt.: 9
16	373905-8	CLEUBSON NESTOR VASCONCELOS	GOIANIA	OESTE	PARQUE OESTE INDUSTRIAL	RUA DOS GERANIOS QD.113 LT.21
16	1244650-5	CMEI ALPHAVILLE	GOIANIA	OESTE	RESIDENCIAL ALPHAVILLE	RUA VIA ALPHA. 24 QD.AREA LT.AREA FT.QD.20
16	1616536-5	CMEI CENTRO MUNICIPAL DE EDUCAÇÃO	GOIANIA	OESTE	RESIDENCIAL BUENA VISTA	RUA JOAO AMORELLI QD.AREA LT.APM-1 FTE.QD.19 LT.12
16	69735-4	COL. EST. CULTURA E COOPERATIVISMO	GOIANIA	OESTE	CONJUNTO CASTELO BRANCO	RUA LEOPOLDINO AZEVEDO QD.AREA. LT AREA
16	1982100-0	COL.ESPERANÇA	GOIANIA	OESTE	VILA RIZZO	RUA TIMBAUBA QD.04 LT.4/5/9A12
16	29498-5	COLEGIO ESSENCIAL LTDA-EPP.	GOIANIA	OESTE	VILA UNIAO	AV. DOS ALPES, QD. 56, LT.1/2
16	52954-0	COLEGIO EST. CARLOS ALBERTO DE DEUS	GOIANIA	OESTE	BAIRRO NOSSA SRA DE FATIMA	RUA LIBERO BADARO QD.22 AREA
16	55222-4	COLEGIO EST. DOMINGOS BATISTA ABREU	GOIANIA	OESTE	CONJUNTO VERA CRUZ	RUA VC. 6 AREA FTE QD.8 LT.9
16	1285025-0	COLEGIO EST.BENEDITO LUCIMAR	GOIANIA	OESTE	JARDIM MARQUES DE ABREU	RUA DONA NINFA SILVA DE ABREU QD.AREA LT.AREA FTE. QD.1 LT.6
16	108229-9	COLEGIO ESTADUAL ALBERT SABIN	GOIANIA	OESTE	JARDIM PETROPOLIS	RUA AL. CORCOVADO QD.7 LT.AREA
16	851100-4	COLEGIO ESTADUAL DO JARDIM VILA BOA	GOIANIA	OESTE	JARDIM VILA BOA	RUA PAOLA NEY. QD.AREA. FTE. QD.59
16	90115-6	COLEGIO ESTADUAL DO ST SUDOESTE	GOIANIA	OESTE	SETOR SUDOESTE	RUA C. 75 QD.AREA
16	2017922-7	COLEGIO ESTADUAL EDMUNDO PINHEIRO	GOIANIA	OESTE	BAIRRO SAO FRANCISCO	RUA SANTA MARIA QD.AREA LT.AREA FTE.QD.23 LT.7
16	830490-4	COLEGIO ESTADUAL MADRE GERMANA	GOIANIA	OESTE	SETOR MADRE GERMANA II	RUA SAO MATEUS.QD AREA
16	990472-7	COLEGIO ESTADUAL VILAS LOBOS	GOIANIA	OESTE	SETOR GARAVELLO B	RUA 6 B QD.51 LT.AREA
16	112941-4	COLEGIO PROGRESSIVO	GOIANIA	OESTE	CIDADE JARDIM	RUA PADRE TOLEDO DE MELO QD.215 LT.2A6E19
16	1430208-0	COLEGIO PROGRESSIVO EMPREENDIMENTO	GOIANIA	OESTE	CIDADE JARDIM	RUA DOMINGOS A. VIEIRA QD.215 LT.2A6E19
16	176319-9	CONSTRUTORA E INCORPORADOR CERQUEIR	GOIANIA	OESTE	SETOR CELINA PARK	RUA CP. 22 Nº.: Qd.: CP22 Lt.: 17
16	107243-9	CTO.DE ED.COM.DE MENINAS E MENINOS	GOIANIA	OESTE	SETOR SANTOS DUMONT	RUA 15 QD.2 LT.16
16	1505026-2	CTO.ESPÍRITA CAMINHEIROS DE JESUS	GOIANIA	OESTE	RESIDENCIAL ITAIPU	RUA DAS VIOLETAS QD.CHAC LT.27

USUÁRIOS ESSENCIAIS - SAA MEIA PONTE

CÓD. SUBCAT.	CONTA	CLIENTE	CIDADE	GERÊNCIA/DISTRITO	BAIRRO	ENDEREÇO/ LOGRADOURO
16	1636348-5	DARIANE ALVES COSTA XAVIER	GOIANIA	OESTE	RESIDENCIAL BUENA VISTA	RUA JUAREZ AMORELLI QD.58 LT.37
16	140764-3	DEGRAUS CENTRO DE ESTUDOS	GOIANIA	OESTE	VILA UNIAO	AV. DOS ALPES, QD. 56, LT.1/2
16	1457074-2	DELCIDES FERREIRA DA CUNHA	GOIANIA	OESTE	SETOR SUDOESTE	RUA C. 50, QD. 89, LT. 12
16	87329-2	DEUSAIDE STIVAL JARDINI	GOIANIA	OESTE	CIDADE JARDIM	RUA ITAUCU QD.69 LT.9/10
16	119912-9	DIVINO FERREIRA CONCEICAO	GOIANIA	OESTE	SETOR SANTOS DUMONT	RUA 20, QD.45 LT.16
16	1120640-3	E.E.MARIA DE FATIMA SANTANA	GOIANIA	OESTE	CONDOMINIO DAS ESMERALDAS	RUA 24 QD.AREA FRT.QD.34,LT.11
16	1001017-3	E.E.PROF.SEBASTIAO FRANCA	GOIANIA	OESTE	JARDIM PRESIDENTE	RUA CLEVELAND QD.38 LT.8
16	1294248-0	E.M. HONESTINO M. GUIMARAES	GOIANIA	OESTE	CONDOMINIO ARITANA	RUA PROF. JOSE FERREIRA QD.7 LT.1A11
16	117654-4	E.M.DONA ANGELINA PUCCI LIMONGI	GOIANIA	OESTE	SETOR SANTOS DUMONT	RUA 7 QD.AREA LT.FT.50 HID.P/RUA-26
16	1636446-5	EDSON RAMOS DE SOUZA	GOIANIA	OESTE	RESIDENCIAL BUENA VISTA	RUA VICENTE RODRIGUES QD.12 LT.19
16	70066-5	EDUCANDARIO RAINHA DA PAZ (008)	GOIANIA	OESTE	VILA UNIAO	RUA U. 54 QD.AREA
16	132812-3	EDUCANDARIO CAMINHO SUAVE	GOIANIA	OESTE	JARDIM VILA BOA	RUA PRUDENTE DE MORAIS QD.51 LT.8/9/10/11
16	1355924-9	ELDMAR MARCOLINO GOMES	GOIANIA	OESTE	SETOR CELINA PARK	RUA CP. 10 QD.CP10 LT.01
16	1238288-4	ELIANE MARIA DE OLIVEIRA	GOIANIA	OESTE	JARDIM EUROPA	RUA AUSTRIA Nº.: c-1 Qd.: 137 Lt.: 2
16	1724503-6	ELIZABETH GOMES MIRANDA SOARES	GOIANIA	OESTE	SETOR CELINA PARK	RUA CP. 22 QD.CP20 LT.2
16	1294258-8	ELVIS JOSE DOS SANTOS	GOIANIA	OESTE	JARDIM SAO JOSE	RUA IRMA LAURA CHAER Nº.: Qd.: 30 Lt.: 5
16	1239201-4	EM DR. NICANOR DE ASSIS ALBERNAZ	GOIANIA	OESTE	RESIDENCIAL ALPHAVILLE	RUA VIA ALPHA. 14 QD.6 LT.AREA
16	155137-0	EM OLEGARIO MOREIRA BORGES	GOIANIA	OESTE	SETOR FAICALVILLE	RUA F. 4 QD. AREA LT.AREA FTE.QD.30
16	62426-8	EM OSTERNO POTENCIANO E SILVA	GOIANIA	OESTE	VILA SANTA TEREZA	RUA 11 QD.P AREA C-6
16	164780-6	EM PROF. DEUSHAYDES R. DE OLIVEIRA	GOIANIA	OESTE	SETOR CELINA PARK	RUA CP. 26 QD.CP26 LT.AREA
16	49639-1	EM PROF. PERCIVAL XAVIER REBELO	GOIANIA	OESTE	VILA NOVO HORIZONTE	RUA B. 16 QD.AREA LT.AREA -1
16	50214-6	EM PROF. PERCIVAL XAVIER REBELO	GOIANIA	OESTE	VILA NOVO HORIZONTE	RUA B. 16 QD.AREA LT.AREA
16	102054-4	EM PROF. SALMON GOMES FIGUEIREDO	GOIANIA	OESTE	BAIRRO IPIRANGA	RUA SAO DOMINGOS QD.AREA LT.AREA
16	126719-1	EMTI - GEORGETA R.DUARTE	GOIANIA	OESTE	VILA MAUA	RUA GEN. CUNHA MATOS QD.27
16	992669-0	ESC.MUNIC.ARAO F. DE OLIVEIRA	GOIANIA	OESTE	SETOR DAS NACOES	AV. LA PAZ QD.AREA.LT.AREA.FTE.QD.9
16	170328-5	ESCOLA ADVENTISTA DO JARDIM EUROPA	GOIANIA	OESTE	JARDIM PLANALTO	RUA SANTA EFIGENIA, QD. 44, LT. 27A30
16	1244634-3	ESCOLA AQUARELA	GOIANIA	OESTE	CONJUNTO PARQUE SANTA RITA	RUA SR. 17 QD.5A LT.04
16	55637-8	ESCOLA ATOS	GOIANIA	OESTE	CIDADE JARDIM	RUA DIVINO OLIVEIRA QD.81 LT. ÁREA
16	999689-3	ESCOLA CAMINHO P/ O FUTURO LTDA	GOIANIA	OESTE	SETOR SANTA RITA	AV. SAO LUIZ, QD. 4, LT. 11/2
16	56680-2	ESCOLA CANTINHO FELIZ LTDA	GOIANIA	OESTE	CONJUNTO MORADA NOVA	RUA URUACU QD.68A LT.3
16	52203-1	ESCOLA DE 1 GRAU ANTONIO R.G.FROTA	GOIANIA	OESTE	CIDADE JARDIM	RUA JOSE HONORATO Nº.: Qd.: AREA Lt.: AREA
16	88867-2	ESCOLA DE 1 GRAU MEU CAMINHO	GOIANIA	OESTE	SETOR SUDOESTE	RUA C. 55, QD. 74, LT. 11/16/17
16	70281-1	ESCOLA EST. EDMUNDO ROCHA/VC.II	GOIANIA	OESTE	CONJUNTO VERA CRUZ	RUA LEOPOLDO DE BULHOES Nº.: Qd.: AREA Lt.: AREA
16	60585-9	ESCOLA EST. SENADOR TEOTONIO VILELA	GOIANIA	OESTE	CONJUNTO VERA CRUZ	RUA SENADOR CANEDO QD.AREA LT.AREA
16	30831-5	ESCOLA EST.1G.CULT.E COOPERATIVISMO	GOIANIA	OESTE	CONJUNTO CASTELO BRANCO	RUA LEOPOLDINO AZEVEDO QD.AREA .LT AREA
16	95658-9	ESCOLA ESTADUAL DONA ANA RASSI	GOIANIA	OESTE	SETOR SUDOESTE	RUA C. 67 QD.125 AREA FTE:QD:113
16	151299-4	ESCOLA ESTADUAL JARDIM EUROPA	GOIANIA	OESTE	JARDIM EUROPA	RUA PIZA QD.AREA LT.AREA FTE.QD.11 LT.14
16	77519-3	ESCOLA ESTADUAL NOVO HORIZONTE	GOIANIA	OESTE	VILA NOVO HORIZONTE	RUA AL. DAS PALMEIRAS QD.51A
16	77408-1	ESCOLA ESTADUAL SOLON AMARAL	GOIANIA	OESTE	CONJUNTO VERA CRUZ	AV. ARGENTINA MONTEIRO QD.AREA.LT.AREA
16	1393524-0	ESCOLA INOVACAO LTDA	GOIANIA	OESTE	CONDOMINIO DAS ESMERALDAS	RUA 86, QD. 59, LT. 5A10
16	1899459-8	ESCOLA INOVACAO LTDA	GOIANIA	OESTE	CONDOMINIO DAS ESMERALDAS	RUA 43, QD. 59, LT. 5A10
16	1212669-1	ESCOLA M. DOM FERNANDO	GOIANIA	OESTE	RESIDENCIAL GOIANIA VIVA	RUA AL. PARQUE TAQUARAL QD 48 LT AREA
16	793690-7	ESCOLA MOMENTOS DO SABER	GOIANIA	OESTE	SOLANGE PARK I	RUA BENEDITO CANDIDO PEREIRA QD. 19 LT.9/10
16	124589-9	ESCOLA MU.LIONS C.BANDEIRANTES(082)	GOIANIA	OESTE	BAIRRO GOIA	PRACA DA BANDEIRA QD.30 PRAÇA
16	66766-8	ESCOLA MUN. ARCEB. DOM EMANUEL(022)	GOIANIA	OESTE	VILA AURORA	RUA 1 .QD 21 .LT 160E162.
16	565364-9	ESCOLA MUN. CESAR DA CUNHA BASTO	GOIANIA	OESTE	SOLANGE PARK I	RUA BENEDITO CANDIDO PEREIRA QD.26 LT.AREA
16	118837-2	ESCOLA MUN. DEP.JAMEL CECILIO (036)	GOIANIA	OESTE	JARDIM VILA BOA	RUA DOM PEDRO I QD.AREA LT.AREA. FRENTE QD 58
16	119015-6	ESCOLA MUN. EVA V. DE ALMEIDA (047)	GOIANIA	OESTE	VILA ALVORADA	RUA TURIM QD.20 LT.AREA
16	125554-1	ESCOLA MUN. FREI N. CONFALONI (056)	GOIANIA	OESTE	VILA UNIAO	RUA U. 64 QD.AREA LT.AREA

USUÁRIOS ESSENCIAIS - SAA MEIA PONTE

CÓD. SUBCAT.	CONTA	CLIENTE	CIDADE	GERÊNCIA/DISTRITO	BAIRRO	ENDEREÇO/ LOGRADOURO
16	57650-6	ESCOLA MUN. GERALDA DE AQUINO (058)	GOIANIA	OESTE	CIDADE JARDIM	RUA ANTONIO LIZITA FT.17
16	1120194-0	ESCOLA MUN. MONTEIRO LOBATO	GOIANIA	OESTE	ORIENTE VILLE	RUA CONCEICAO PEREIRA CARMONA QD.10 LT.AREA
16	114482-0	ESCOLA MUN. PEDRO G.DE MENEZES(105)	GOIANIA	OESTE	VILA REGINA	RUA MANOEL SILVA QD.8 LT.1
16	35209-8	ESCOLA MUN. PEDRO X. TEIXEIRA(106)	GOIANIA	OESTE	CONJUNTO CACHOEIRA DOURADA	RUA D. 28 AREA FTE QD.24
16	164953-1	ESCOLA MUN. RESIDENCIAL MONTE CARLO	GOIANIA	OESTE	CONJUNTO RESID. MONTE CARLO	RUA MC. 2. LT. AREA-10. Nº SR.21.
16	56768-0	ESCOLA MUN. VITOR HUGO LUDWIG (140)	GOIANIA	OESTE	CIDADE JARDIM	RUA FORMOSA QD.37 LT.1A6
16	132930-8	ESCOLA MUN.ENG.ANTONIO F.SILVA(045)	GOIANIA	OESTE	JARDIM EUROPA	RUA HOLANDA QD.99 LT.AREA
16	1307644-2	ESCOLA MUN.LAURINDO SOBREIRA DO AM	GOIANIA	OESTE	CONJUNTO VERA CRUZ	RUA VALDIR AZEVEDO FT.QD.172
16	1307816-0	ESCOLA MUN.VEREADOR CARLOS EURICO	GOIANIA	OESTE	CONJUNTO PARQUE SANTA RITA	RUA BACURI AREA FT.QD.28 LT.25A
16	2303723-7	ESCOLA MUN.VEREADOR CARLOS EURICO	GOIANIA	OESTE	CONJUNTO PARQUE SANTA RITA	RUA BACURI Nº.: 485 Qd.: AREA Lt.: AREA FT.QD.28/VIELA
16	131406-8	ESCOLA MUN.WALTERLOO PRUDENTE (142)	GOIANIA	OESTE	BAIRRO GOIA	RUA FELIPE CAMARAO QD.24 AREA
16	365782-5	ESCOLA MUNIC. E. ROBINHO M. AZEVEDO	GOIANIA	OESTE	CONJUNTO BALIZA	RUA BL. 2 Nº.: Qd.: ÁREA Lt.: ÁREA C/BL-1
16	143345-8	ESCOLA MUNIC. ERNESTINA LINA MARRA	GOIANIA	OESTE	PARQUE INDUSTRIAL JOAO BRAZ	RUA FRANCISCO A. DE OLIVEIRA QD.17 LT.4
16	1915282-5	ESCOLA MUNICIPAL CANTORINA B.ALVES	GOIANIA	OESTE	SETOR CAROLINA PARK	RUA CP. 8 QD.AREA LT.1 FT.QD.5 LT.20
16	177883-8	ESCOLA MUNICIPAL FRANCISCO MATIAS	GOIANIA	OESTE	PARQUE ANHANGUERA I	RUA CARLOS GOMES FT.15 AREA
16	160153-9	ESCOLA MUNICIPAL JAIME CAMARA (063)	GOIANIA	OESTE	PARQUE ANHANGUERA II	RUA PRIMAVERA QD.PRAÇA LT.AREA FTE. QD. 41
16	128555-6	ESCOLA MUNICIPAL JARBAS JAIME	GOIANIA	OESTE	SETOR SUDOESTE	RUA C. 75 QD.AREA PRAÇA C-10
16	804925-4	ESCOLA MUNICIPAL JARDIM ATLANTICO	GOIANIA	OESTE	JARDIM ATLANTICO	RUA SAGUAREMA QD.26 LT.AREA
16	167434-0	ESCOLA MUNICIPAL LORENA PARK	GOIANIA	OESTE	SETOR LORENA PARQUE	RUA EDUARDO FORTES QD.10 LT. AREA
16	1345222-3	ESCOLA MUNICIPAL LUZIA DE SOUZA	GOIANIA	OESTE	JARDIM ITAIPU	RUA W. 10 AREA FT.QD.37
16	1118529-5	ESCOLA MUNICIPAL RES. ITAIPU	GOIANIA	OESTE	RESIDENCIAL ITAIPU	RUA RI. 12 QD.44 AREA
16	60879-3	ESCOLA MUNICIPAL SAO LUIZ	GOIANIA	OESTE	BAIRRO INDUSTRIAL MOOCA	RUA FORMOSA QD.E LT.1/2
16	895274-4	ESCOLA MUNICIPAL VILA ROSA	GOIANIA	OESTE	VILA ROSA	RUA FRANCISCO DE MELO QD.73 LT.3 A 8
16	77710-2	ESCOLA NEIO LUCIO NACIFF	GOIANIA	OESTE	CONJUNTO VERA CRUZ	RUA PADRE ELIEZER QD.C-19 LT.5/7/9
16	1243722-0	ESCOLA PICA PAU	GOIANIA	OESTE	RESIDENCIAL SOLAR VILLE	RUA ARQUITETA ANA MARIA BORGES QD.15 LT.12
16	176843-3	ESCOLA ROSA MARQUES	GOIANIA	OESTE	CONDOMINIO RIO FORMOSO	RUA ANTONIO CARNEIRO, QD.32, LT. 31
16	90215-2	ESCOLA SANTA RITA DE CASSIA	GOIANIA	OESTE	CIDADE JARDIM	RUA DOMINGOS A. VIEIRA QD.232 LT.21/22
16	1572739-4	ESCOLA. MUNIC. JORNAL. JAIME CAMARA	GOIANIA	OESTE	RESID. JARDINS DO CERRADO IV	RUA DAS MAGNOLIAS QD.APM-3 LT.AREA
16	76776-0	ESCOLINHA DEGRAUS EIRELI	GOIANIA	OESTE	SETOR SUDOESTE	RUA C. 100, QD. 200, LT. 4
16	89408-7	ESCOLINHA DEGRAUS EIRELI	GOIANIA	OESTE	SETOR SUDOESTE	RUA C. 97, QD. 200, LT. 5
16	1302603-8	EXPOVEST JUNIOR EDUCAÇÃO PRE-ESCOLA	GOIANIA	OESTE	JARDIM PLANALTO	RUA MONTE CASTELO, QD. 7, LT. 3/4/5
16	86892-2	EXPOVEST-CENTRO DE EDUC. PRE-ESCOLA	GOIANIA	OESTE	JARDIM PLANALTO	RUA AMELIO, QD. 6, LT. 2 A 5/11
16	1482084-6	EZIO CORDEIRO DOS SANTOS	GOIANIA	OESTE	RESIDENCIAL CAMPOS DOURADOS	RUA ANGRA DOS REIS Nº.: Qd.: 6 Lt.: 13
16	1039551-2	FATIMA DE OLIVEIRA SOUSA	GOIANIA	OESTE	SOLANGE PARK I	RUA TEREZINHA A. FREIRE QD.30 LT.14
16	1184667-4	FELICIA FERNANDES DE CAMPOS	GOIANIA	OESTE	RESIDENCIAL ITAIPU	RUA RI. 12, QD. 69, LT. 37
16	1418482-6	FERNANDO DE OLIVEIRA BORGES	GOIANIA	OESTE	RESID. SOLAR BOUGAINVILLE	RUA SB. 24 QD.23 LT. 12
16	1586153-8	FLAVIA RODRIGUES FERREIRA	GOIANIA	OESTE	RESIDENCIAL SANTA FE	RUA LEE HUNDLEY QD.11 LT.24
16	2430362-3	FRANCISCO GONÇALVES	GOIANIA	OESTE	SETOR CELINA PARK	RUA ORQUIDEAS Nº.: 1855 Qd.: CP22 Lt.: 20
16	997201-3	FRANCISCO LACERDA MACHADO	GOIANIA	OESTE	JARDIM VILA BOA	RUA VASCO DOS REIS QD.53 LT.1/2
16	1022750-4	FUNDACAO EDUCACIONAL DE GOIAS	GOIANIA	OESTE	CONDOMINIO ANDREIA	RUA ESTRADA DUQUE DE CAXIAS, QD. 3, LT. 2/3
16	119094-6	GENERI M ARANTES	GOIANIA	OESTE	BAIRRO GOIA	RUA ALBERTO MARANHAO QD.36 LT.14
16	119321-0	GENESI PEREIRA RODRIGUES	GOIANIA	OESTE	JARDIM EUROPA	RUA CAPRI, QD. 48, LT.6/8/10
16	76591-0	GEORGE HENRIQUE ALVES DANTAS	GOIANIA	OESTE	JARDIM PLANALTO	AV. T. 9, QD. 22, LT. 14/15/16
16	134168-5	GILMAR AMORIM	GOIANIA	OESTE	CONJUNTO VERA CRUZ	RUA VC. 50 QD.107 LT.18/20
16	56021-9	GILMAR VICENTE LUCAS	GOIANIA	OESTE	CIDADE JARDIM	RUA JOSE ARANTES COSTA Nº.: Qd.: 81 Lt.: 15
16	50029-1	GILVANE SOUZA	GOIANIA	OESTE	CIDADE JARDIM	AV. PEDRO LUDOVICO TEIXEIRA QD.150 LT.17/18/19
16	1127719-0	GISLAINE R DOS S OLIVEIRA	GOIANIA	OESTE	CONDOMINIO DAS ESMERALDAS	RUA 17 Nº.: Qd.: 40 Lt.: 8
16	174833-5	GOIAS ESPORTE CLUBE	GOIANIA	OESTE	PARQUE ANHANGUERA I	RUA IPANEMA, QD. ÁREA, LT. ÁREA
16	999668-0	GRAZIELLE CRISTINA GONCALVES SILVA	GOIANIA	OESTE	SETOR SANTA RITA	RUA SAO JOSE, QD. 4, LT. 2/11

USUÁRIOS ESSENCIAIS - SAA MEIA PONTE

CÓD. SUBCAT.	CONTA	CLIENTE	CIDADE	GERÊNCIA/DISTRITO	BAIRRO	ENDEREÇO/ LOGRADOURO
16	560663-2	HELIO MARCIO TEMPONI	GOIANIA	OESTE	SETOR CELINA PARK	RUA CP. 18 QD.CP11 LT.17
16	169317-4	IGREJA DO EVANGELHO QUADRANGULAR	GOIANIA	OESTE	PARQUE OESTE INDUSTRIAL	RUA DAS PALMAS QD.AREA FT.QD.123
16	53840-0	IGREJA PRESBITERIANA N.HORIZONTE	GOIANIA	OESTE	JARDIM VILA BOA	RUA ARAPONGA QD.16 LT.13
16	147271-2	IVACI ANTONIA DE OLIVEIRA SIQUEIRA	GOIANIA	OESTE	CIDADE JARDIM	RUA URUACU QD.69 LT.08
16	131127-1	JAIR ARRUDA DA SILVA	GOIANIA	OESTE	BAIRRO GOIA	RUA PEDRO VELHO QD.36 LT.300
16	143154-4	JOAQUIM LUIZ DE QUEIROZ	GOIANIA	OESTE	PARQUE INDUSTRIAL JOAO BRAZ	RUA CARLOS GOMES QD.08 LT.18
16	1237659-0	JORLAL PARTICIPAÇÕES E EMPREENDIMEN	GOIANIA	OESTE	JARDIM PLANALTO	AV. T. 9 Nº.: LJ-3 Qd.: CHAC1 Lt.: 1
16	2014219-6	JOSE ANTONIO DA SILVA	GOIANIA	OESTE	SETOR FAICALVILLE	RUA AL. LUCI RASSI DE OLIVEIRA, QD. 160, LT. 12
16	151584-5	JOSE LEMES DE OLIVEIRA	GOIANIA	OESTE	JARDIM VILA BOA	RUA MARILIA QD.17 LT.4/5/26/27
16	88865-6	JOSE LUZIA DE OLIVEIRA	GOIANIA	OESTE	SETOR SUDOESTE	RUA C. 12, QD.74, LT15
16	160783-9	JOSE MARCIANO NETO	GOIANIA	OESTE	CIDADE JARDIM	RUA PADRE TOLEDO MELO Nº.: 341 Qd.: 215 Lt.: 1
16	565998-1	JOSE RODRIGUES MENDES	GOIANIA	OESTE	CIDADE JARDIM	RUA DOS FERROVIARIOS QD.39 LT.09
16	944458-0	JOSELITO FONSECA PIO BORBA	GOIANIA	OESTE	JARDIM PLANALTO	RUA FLEMINGTON Nº.: 467 Qd.: 2 Lt.: 8
16	143518-3	JULIO DE DEUS RODRIGUES	GOIANIA	OESTE	PARQUE INDUSTRIAL JOAO BRAZ	RUA ARMANDO SALES QD.30 LT.03
16	995311-6	JULIO MORAIS DA ROCHA	GOIANIA	OESTE	JARDIM PRESIDENTE	RUA PRES. RODRIGUES ALVES, QD. 69, LT.4
16	1397912-4	KARLUZ SILVA	GOIANIA	OESTE	LOTEAMENTO MOINHO DOS VENTOS	RUA MDV. 1, QD.4, LT. 7
16	33085-0	KLEBER MEIRELES	GOIANIA	OESTE	VILA NOVO HORIZONTE	AV. CESAR LATTES QD.65A LT.34
16	800451-0	LEOMAR ALVES DE SOUZA	GOIANIA	OESTE	JARDIM PLANALTO	RUA SAO BARTOLOMEU, QD. 39, LT. 03
16	1401123-9	LIVIA VAZ DA SILVA	GOIANIA	OESTE	SETOR CELINA PARK	AV. MILAO QD.CP3 LT.25
16	1122343-0	LUCIMAR MARIA CANEDO DE ARAUJO	GOIANIA	OESTE	CONDOMINIO DAS ESMERALDAS	RUA 32, QD.11 LT. 08
16	154252-4	LUCIMAR TEODORO VAZ	GOIANIA	OESTE	SETOR FAICALVILLE	AV. MADRID Nº.: Qd.: 128 Lt.: 4
16	993956-3	LUIZ FERNANDO F. DE ABREU	GOIANIA	OESTE	PARQUE ANHANGUERA I	RUA TAMANDARE, QD. 9, LT. 19/20
16	130737-1	MARA RUBIA MARTINS DOS SANTOS	GOIANIA	OESTE	CONJUNTO VERA CRUZ	RUA NOEL ROSA Nº.: Qd.: CL30 Lt.: 5
16	989994-4	MARA TEREZINHA RUIVO SASSE	GOIANIA	OESTE	SETOR GARAVELLO B	RUA 17 B, QD. 60, LT. 20
16	50407-6	MARCIAL ALVES DE SOUSA	GOIANIA	OESTE	CONJUNTO VERA CRUZ	RUA ANITA GARIBALDI QD.35 LT.13
16	1806025-0	MARCOS ROBSON CALVOSO	GOIANIA	OESTE	RESIDENCIAL BUENA VISTA	RUA ELPIDIO RODRIGUES Nº.: s/n Qd.: 44 Lt.: 39
16	1605756-2	MARIA APARECIDA SANTOS BATISTA	GOIANIA	OESTE	JARDIM ATLANTICO	RUA MARIA APARECIDA QD.143 LT.08
16	84166-8	MARIA B R PEREIRA	GOIANIA	OESTE	CIDADE JARDIM	RUA DOMINGOS A. VIEIRA QD.215 LT.2A6E19
16	56681-0	MARIA DE LOURDES RODRIGUES	GOIANIA	OESTE	CONJUNTO MORADA NOVA	RUA URUACU QD.68A LT.2
16	1002519-7	MARIA DE LURDES BORGES	GOIANIA	OESTE	SETOR SANTA RITA	RUA JOAO LUIZ, QD. 8, LT. 22
16	1213845-2	MARIA DIVINA DORNELES GOMES	GOIANIA	OESTE	JARDIM ANA LUCIA	RUA DIAMANTINA, QD. 36, LT. 11
16	82239-6	MARIA JOSE FONSECA FARIAS	GOIANIA	OESTE	SETOR SUDOESTE	RUA C. 54, QD. 74, LT. 10
16	2311681-1	MASSACO WATANABE	GOIANIA	OESTE	VILA ROSA	AV. INDEPENDENCIA Nº.: - Qd.: 61 Lt.: 9/15
16	101392-0	MINIST. FILANTRÓPICO TERRA FÉRTIL	GOIANIA	OESTE	CONJUNTO CACHOEIRA DOURADA	RUA CD. 9 QD.AREA LT.AREA FT. QD-22 LT-06
16	29468-3	MIRIAN MARTINS MOTA OLIVEIRA	GOIANIA	OESTE	VILA UNIAO	AV. DOS ALPES, QD. 48, LT. 7
16	50767-9	MIRTES MOREIRA DE MECEDO	GOIANIA	OESTE	CONJUNTO VERA CRUZ	RUA VC. 16 QD.25 LT.06
16	1227216-7	NEIDJA MARIONE F. PAIVA	GOIANIA	OESTE	SETOR SUDOESTE	RUA C. 40, QD. 117, LT.4
16	144543-0	NERILDO TAVARES DA SILVA	GOIANIA	OESTE	PARQUE INDUSTRIAL JOAO BRAZ	RUA DAS MISSOES QD.45 LT.1/3/4/5
16	144544-8	NERILDO TAVARES DA SILVA	GOIANIA	OESTE	PARQUE INDUSTRIAL JOAO BRAZ	RUA DAS MISSOES QD.45 LT.1/3/4/5
16	164653-2,	NEUZA MARTINS DO PRADO	GOIANIA	OESTE	CIDADE JARDIM	RUA FRANCISCO O. LOPES QD.228 LT.06
16	164653-2	NEUZA MARTINS DO PRADO	GOIANIA	OESTE	CIDADE JARDIM	RUA FRANCISCO DE OLIVEIRA LOPES Nº.: Qd.: 228 Lt.: 6
16	164653-2	NEUZA MARTINS DO PRADO	GOIANIA	OESTE	CIDADE JARDIM	RUA FRANCISCO DE OLIVEIRA LOPES Nº.: Qd.: 228 Lt.: 6
16	979602-9	NOESTA LUIZA DA SILVA	GOIANIA	OESTE	PARQUE OESTE INDUSTRIAL	RUA DAS PALMAS QD.143 LT.01
16	41950-8	OBRAS SOCIAIS DO CEGAL	GOIANIA	OESTE	SETOR SOL NASCENTE	RUA CAMPINAS QD.01 LT. ÁREA
16	111808-0	ORGALINA GOMES FERREIRA	GOIANIA	OESTE	JARDIM PETROPOLIS	RUA SAO PAULO QD.15 LT.20
16	56683-7	OSMAR PEREIRA LEAL	GOIANIA	OESTE	CONJUNTO MORADA NOVA	RUA URUACU QD.68A LT.5
16	27860-2	PAROQUIA SAGRADA FAMILIA	GOIANIA	OESTE	VILA CANAA	RUA PENA CHAVES Nº.: Qd.: 19 Lt.: 9
16	1320371-1	PATRICIA MARQUES DA SILVA MACHADO	GOIANIA	OESTE	RESIDENCIAL CENTER VILLE	RUA CV. 12 Nº.: Qd.: 22 Lt.: 24
16	1536529-8	PAULO CESAR GEA	GOIANIA	OESTE	RESIDENCIAL CAMPOS DOURADOS	RUA BARRA DO PIRAI, QD. 7, LT. 30

USUÁRIOS ESSENCIAIS - SAA MEIA PONTE

CÓD. SUBCAT.	CONTA	CLIENTE	CIDADE	GERÊNCIA/DISTRITO	BAIRRO	ENDEREÇO/ LOGRADOURO
16	166989-3	PAULO ROBERTO JULIO DE OLIVEIRA	GOIANIA	OESTE	SETOR CELINA PARK	RUA CP. 19 QD.CP21 LT.23
16	115410-9	PAULO ROBERTO NUNES	GOIANIA	OESTE	VILA REZENDE	RUA V. 6, QD. V6, LT. 7
16	139439-8	PAULO ROBERTO NUNES	GOIANIA	OESTE	VILA REZENDE	RUA V. 2 Nº.: Qd.: V6 Lt.: 25
16	155478-6	PAULO ROBERTO NUNES	GOIANIA	OESTE	VILA REZENDE	RUA V. 3 Nº.: Qd.: V6 Lt.: 3/4/5 C/ V-6/V.8
16	88465-0	PAULO ROBERTO OLIVEIRA BARCELOS	GOIANIA	OESTE	JARDIM PLANALTO	RUA SAO JUDAS TADEU, QD. 33, LT. 10
16	1866515-2	PAULO RODRIGO PEREIRA DORNELES	GOIANIA	OESTE	RESID. SOLAR BOUGAINVILLE	RUA SB. 16 Nº.: Qd.: 11 Lt.: 26
16	175165-4	PAULO ROSA PIRES	GOIANIA	OESTE	BAIRRO SAO FRANCISCO	RUA ROCHA POMBO QD.34 LT.04
16	166035-7	REDE NACIONAL DE APRENDIZAGEM PROMO	GOIANIA	OESTE	VILA ROSA	RUA CEL. LUIS SAMPAIO QD.2 LT.18
16	2031342-0	REGINA CELIA NUNES	GOIANIA	OESTE	SOLAR SANTA RITA	RUA R-4 QD.02 LT.29
16	62205-2	RITA DE FATIMA DE CARVALHO	GOIANIA	OESTE	CIDADE JARDIM	RUA GERMANO RORIZ QD.82 LT.1
16	973255-1	ROBSON DE P. MAUTA/ESCOLA FUTEBOL	GOIANIA	OESTE	JARDIM EUROPA	RUA BERLIM QD.58 LT.CHAC 1
16	374384-5	ROMILDO GONCALVES DE REZENDE	GOIANIA	OESTE	SETOR SANTOS DUMONT	AV. EPHRAIM DE MORAIS Nº.: Qd.: 80 Lt.: 2
16	1545542-4	ROSIRENE PEREIRA TAVARES	GOIANIA	OESTE	BAIRRO IPIRANGA	AV. ANHANGUERA Nº.: Qd.: 31 Lt.: 6
16	136122-8	RUBENS JOSE PEREIRA(Pequenos Gênios)	GOIANIA	OESTE	CONJUNTO VERA CRUZ	RUA VC. 69 QD.139 LT.1/3/5
16	136158-9	RUBENS JOSE PEREIRA(Pequenos Gênios)	GOIANIA	OESTE	CONJUNTO VERA CRUZ	RUA VC. 70 QD.140 LT.17/18
16	137220-3	RUBENS JOSE PEREIRA(Pequenos Gênios)	GOIANIA	OESTE	CONJUNTO VERA CRUZ	RUA VC. 69 QD.139 LT.1/3/5
16	1478317-7	S.M.E.ESC.MUN.JOÃO ALVES DE QUEIROZ	GOIANIA	OESTE	RESIDENCIAL ELI FORTE	RUA EF. 18 QD.APM3 LT.AREA
16	119141-1	SALVADOR F. DA SILVA	GOIANIA	OESTE	BAIRRO GOIA	AV. NIZIA FLORESTA QD.39 LT.28
16	1828561-9	SANDRA ISABEL CHAVES	GOIANIA	OESTE	JARDIM EUROPA	RUA HAMBURGO QD.142 LT.9,12A16
16	126009-0	SEBASTIAO V FERREIRA	GOIANIA	OESTE	SETOR SUDOESTE	RUA C. 40, QD. 117, LT. 4
16	1011207-3	SEC. DE EDUCACAO,CULTURA E ESPORTE	GOIANIA	OESTE	BAIRRO GOIA	RUA TARCISIO DIAS QD.APM2 LT.AREA
16	55223-2	SEC. DE EDUCACAO,CULTURA E ESPORTE	GOIANIA	OESTE	CONJUNTO VERA CRUZ	RUA VC. 3 ESCOLA FTE. QD.04 LT.5
16	786391-8	SEC. DE EDUCACAO,CULTURA E ESPORTE	GOIANIA	OESTE	PARQUE DOS BURITIS	RUA ROSIMIRA MARQUES QD.16 LT.AREA
16	2144904-0	SEC. DE EDUCACAO,CULTURA E ESPORTE	GOIANIA	OESTE	RESIDENCIAL KATIA	RUA ARI DE ALENCASTRO VEIGA QD.AREA LT.AREA FTE.QD.19 LT.3
16	40781-0	SEC. DE EDUCACAO,CULTURA E ESPORTE	GOIANIA	OESTE	SETOR SUDOESTE	RUA C. 68 QD.115 AREA
16	2025333-8	SEC. DE EDUCACAO,CULTURA E ESPORTE	GOIANIA	OESTE	SETOR TROPICAL VERDE	RUA TV. 11
16	1949268-5	SEC.MUN. DE EDUCAÇÃO / CMEIS	GOIANIA	OESTE	BAIRRO GOIA	RUA BG. 2 APM.1 CMEI- B GOIÁ IV
16	1570835-7	SEC.MUN. DE EDUCAÇÃO / CMEIS	GOIANIA	OESTE	RESID. JARDINS DO CERRADO I	RUA AMOR PERFEITO QD.APM2 LT.AREA FTE.QD.9
16	1902672-2	SEC.MUN. DE EDUCAÇÃO / CMEIS	GOIANIA	OESTE	SOLANGE PARK II	RUA DONA CHIQUITA AREA CMEI/FT.QD.4
16	1307625-6	SEC.MUN. DE EDUCAÇÃO / ESCOLAS	GOIANIA	OESTE	CONJUNTO VERA CRUZ	AV. ARGENTINA MONTEIRO LT.AREA
16	176904-9	SEC.MUN. DE EDUCAÇÃO / ESCOLAS	GOIANIA	OESTE	PARQUE OESTE INDUSTRIAL	RUA CAMARA FILHO QD.134 LT.6/16 V.CT. 172223-9
16	2065114-7	SEC.MUN. DE EDUCAÇÃO / ESCOLAS	GOIANIA	OESTE	RESID. JARDINS DO CERRADO I	RUA DOS GIRASSOIS APM6 FTE.QD.16
16	1777589-2	SEC.MUN. DE EDUCAÇÃO / ESCOLAS	GOIANIA	OESTE	RESID. JARDINS DO CERRADO VI	RUA JC. 202 QD.APM.4 LT.AREA
16	1310509-4	SEC.MUN. DE EDUCAÇÃO / ESCOLAS	GOIANIA	OESTE	RESID. SOLAR BOUGAINVILLE	RUA SB. 5 QD.AREA LT.AREA
16	1605234-0	SEC.MUN. DE EDUCAÇÃO / ESCOLAS	GOIANIA	OESTE	RESIDENCIAL BUENA VISTA	RUA POUZO ALEGRE Nº.: Qd.: AREA Lt.: AREA FRENTE QD 85
16	1837577-4	SEC.MUN. DE EDUCAÇÃO / ESCOLAS	GOIANIA	OESTE	RESIDENCIAL SOLAR VILLE	RUA AGR. JOAQUIM BATISTA AREA FT.Q.51
16	1828955-0	SEC.MUN. DE EDUCAÇÃO / ESCOLAS	GOIANIA	OESTE	RESIDENCIAL TROPICAL VILLE	RUA JR. 7 QD.AREA LT.AREA FTE.QD.5 LT.8
16	1310430-6	SEC.MUN. DE EDUCAÇÃO / ESCOLAS	GOIANIA	OESTE	VILA CANAA	RUA C. 11 QD.AREA LT.AREA
16	32507-4	SECRETARIA MUN.DE ASSIST.SOCIAL	GOIANIA	OESTE	VILA NOVO HORIZONTE	RUA B. 16 QD.AREA LT.AREA SEMAS
16	1829429-4	SECRETARIA MUNICIPAL DE ASSISTENCIA	GOIANIA	OESTE	RESID. JARDINS DO CERRADO VII	RUA JC. 311 Nº.: Qd.: ÁREA Lt.: ÁREA FTE.QD.19
16	1464826-1	SECRETARIA MUNICIPAL DE EDUCAÇÃO	GOIANIA	OESTE	PARQUE EL Dorado OESTE	RUA ELO. 26 QD.APM28 LT.AREA FT.QD.40 LT.21
16	1464108-9	SECRETARIA MUNICIPAL DE EDUCAÇÃO	GOIANIA	OESTE	RESIDENCIAL REAL CONQUISTA	RUA RC. 7 AREA FT.QD.11 LT.17
16	1476580-2	SECRETARIA MUNICIPAL DE EDUCAÇÃO	GOIANIA	OESTE	SETOR GRAJAU	RUA G. 1 QD.AREA LT.AREA FTE.QD.5 LT.17
16	2251717-0	SED. SECRETARIA DE DESENVOLVIMENTO	GOIANIA	OESTE	RESIDENCIAL REAL CONQUISTA	RUA RC. 10 QD.AREA LT.APM.8 FTE.QD.22 LT.35
16	48868-2	SENAI	GOIANIA	OESTE	VILA CANAA	RUA PROF. LAZARO COSTA QD.AREA LT.AREA
16	27898-0	SENAI	GOIANIA	OESTE	VILA CANAA	RUA PROF. LAZARO COSTA QD.AREA LT.AREA
16	136646-7	SERVICO SOCIAL DA INDUSTRIA-SESI	GOIANIA	OESTE	VILA CANAA	RUA PIRAGIBE LEITE (LAZARO COSTA) Nº.: 136 Qd.: AREA Lt.: AREA
16	792834-3	SESC/SERVICO SOCIAL DO COMERCIO	GOIANIA	OESTE	SETOR FAICALVILLE	RUA IPANEMA, QD. 234, LT. ÁREA

USUÁRIOS ESSENCIAIS - SAA MEIA PONTE

CÓD. SUBCAT.	CONTA	CLIENTE	CIDADE	GERÊNCIA/DISTRITO	BAIRRO	ENDEREÇO/ LOGRADOURO
16	90387-6	SESI	GOIANIA	OESTE	JARDIM PLANALTO	PRACA ITAPUA, QD. 30, LT. ÁREA
16	32792-1	SILVAMIR ALVES	GOIANIA	OESTE	VILA NOVO HORIZONTE	RUA C. 24 QD.65 LT.4/5/6
16	1156108-4	SINOMAR DE SOUZA SILVA	GOIANIA	OESTE	SETOR CELINA PARK	RUA CP. 15 QD. CP15 LT.27
16	88260-7	SOCIEDADE ANHANGUERA DE ENSINO LTDA	GOIANIA	OESTE	VILA CANAA	RUA PIRAGIBE LEITE (LAZARO COSTA) QD.AREA LT.AREA
16	124369-1	SONIA LEITE BORGES	GOIANIA	OESTE	BAIRRO SAO FRANCISCO	RUA JOSE BONIFACIO QD.26 LT.21
16	144803-0	TEREZINHA ANGELICA DOS SANTOS	GOIANIA	OESTE	PARQUE INDUSTRIAL JOAO BRAZ	RUA BELA VISTA Nº.: Qd.: 32 Lt.: 25
16	1591495-0	VAGNER GONÇALVES PINHEIRO	GOIANIA	OESTE	RESIDENCIAL KATIA	RUA JERONIMO SIMOES DE LIMA QD.05 LT.5/6
16	1558714-2	VALDIVINO RODRIGUES DE OLIVEIRA	GOIANIA	OESTE	PARQUE OESTE INDUSTRIAL	AV. AMERICANO DO BRASIL QD.143 LT.4
16	1384644-2	VALERIA DE OLIVEIRA BORGES	GOIANIA	OESTE	RESID. SOLAR BOUGAINVILLE	RUA SB. 9 Nº.: Qd.: 11 Lt.: 23
16	1292464-4	VALTEMIR ARAUJO DE LIMA	GOIANIA	OESTE	VILA ROSA	RUA DESEMBARGADOR ELADIO AMORIM QD.79 LT.24
16	1016644-0	VALTINHO GONCALVES DAS CHAGAS	GOIANIA	OESTE	RESIDENCIAL CANADA	AV. TORONTO Nº.: Qd.: 12 Lt.: 25
16	86304-1	VANDERLEI LUCIANO DE MELO	GOIANIA	OESTE	SETOR SUDOESTE	PRACA DO MERCADO, QD. 124, LT. 8
16	1228876-4	VERA LUCIA FERREIRA MENDES	GOIANIA	OESTE	SETOR CAROLINA PARQUE	RUA CP. 16 Nº.: Qd.: 16 Lt.: 13
16	1344474-3	VICENTE MARQUES DE OLIVEIRA	GOIANIA	OESTE	RESID. VEREDA DOS BURITIS II	RUA VB. 21 Nº.: c-1 Qd.: 19 Lt.: 35
16	1966722-1	VILMA BARRETO DE SOUSA	GOIANIA	OESTE	RESID. JARDINS DO CERRADO III	RUA JOSE EPITACIO DE MEDEIROS QD.20 LT.13
16	957286-4	VILMA FERREIRA PONTES	GOIANIA	OESTE	VILA ROSA	RUA VERA CRUZ QD.10 LT.05
16	1346731-0	WANDA CAETANO DA SILVA	GOIANIA	OESTE	RESIDENCIAL ITAIPU	RUA RI. 9, QD. 85, LT. 40
17	73918-9	ASCEP-ASS.SERV.CRIANÇA EXCEPECIONAL	GOIANIA	OESTE	JARDIM EUROPA	RUA PUCCINI QD.61 LT.1A18.
17	1005810-9	PEQUENA OBRA DA DIVINA PROVIDENCIA	GOIANIA	OESTE	JARDIM MIRABEL	RUA GRAJAU Nº.: Qd.: AREA Lt.: ÁREA FT.QD.45 LT.16
18	93513-1	SECRETARIA MUN.DE ASSIST.SOCIAL	GOIANIA	OESTE	CIDADE JARDIM	PCA. ABEL COIMBRA Nº.: Qd.: PCA Lt.: FUNDEC
21	1289498-2	CAIS BAIRRO GOIA	GOIANIA	OESTE	BAIRRO GOIA	RUA SANTA MARIA QD.AREA
21	79524-0	HOSPITAL CIDADE JARDIM LTDA	GOIANIA	OESTE	CIDADE JARDIM	RUA GEORGETA DUARTE QD.182 LT.9 A 12
21	128134-8	HOSPITAL DA POLICIA MILITAR	GOIANIA	OESTE	CIDADE JARDIM	AV. ATILIO CORREIA LIMA Nº.: Qd.: AREA Lt.: HOSP.
21	102046-3	HOSPITAL MONTE SINAI	GOIANIA	OESTE	BAIRRO IPIRANGA	RUA PAISSANDU QD.72 LT.1 A 12
21	1960159-0	HOSPITAL MONTE SINAI	GOIANIA	OESTE	BAIRRO IPIRANGA	RUA PAISSANDU QD.72 LT.1 A 12
21	102046-3	HOSPITAL MONTE SINAI	GOIANIA	OESTE	BAIRRO IPIRANGA	RUA PAISSANDU, QD. 72, LT. 1 A 12
21	1960159-0	HOSPITAL MONTE SINAI	GOIANIA	OESTE	BAIRRO IPIRANGA	RUA PAISSANDU, QD. 72, LT.1 A 12
21	102046-3	HOSPITAL MONTE SINAI	GOIANIA	OESTE	BAIRRO IPIRANGA	RUA PAISSANDU Nº.: 220 Qd.: 72 Lt.: 1 A 12
21	54173-7	INSTITUTO SOCRATES GUANES	GOIANIA	OESTE	JARDIM EUROPA	AV. VENEZA QD.62 LT.1A10
21	356292-1	MARCIA ALVES VASCONCELOS	GOIANIA	OESTE	JARDIM PLANALTO	RUA SANTA MARIA QD.44 LT.8/9
21	928784-1	MAT. E HOSPITAL SAO JUDAS TADEU	GOIANIA	OESTE	BAIRRO ANHANGUERA	RUA CASSIMIRO DE ABREU QD.4 LT.10/12
21	928784-1	MAT. E HOSPITAL SAO JUDAS TADEU	GOIANIA	OESTE	BAIRRO ANHANGUERA	RUA CASSIMIRO DE ABREU, QD. 4, LT. 10/12
21	928784-1	MAT. E HOSPITAL SAO JUDAS TADEU	GOIANIA	OESTE	BAIRRO ANHANGUERA	RUA CASSIMIRO DE ABREU Nº.: Qd.: 4 Lt.: 10/12
21	169597-5	SANAT.ESP.EURIPEDES BARSANULFO	GOIANIA	OESTE	CONDOMINIO RIO FORMOSO	RUA ANA LUZIA DE JESUS QD.AREA FTE.QD.12
21	2117449-0	SECRETARIA MUNICIPAL DE SAÚDE	GOIANIA	OESTE	CONJUNTO VERA CRUZ	AV. SENADOR CANEDO Nº.: S/N Qd.: ÁREA Lt.: APM412 FTE.QD.46
21	1146805-0	UABSF SANTA RITA	GOIANIA	OESTE	CONJUNTO PARQUE SANTA RITA	RUA SR. 1 QD.2 LT.AREA CAIS
22	1152922-9	CESAR ALFREDO MARTINS	GOIANIA	OESTE	VILA UNIAO	RUA U. 42 Nº.: Qd.: 26 Lt.: 2
22	132867-0	CITOCENTER LABORATORIO MEDICO S/S	GOIANIA	OESTE	JARDIM EUROPA	AV. VENEZA Nº.: 2005 Qd.: 80 Lt.: 9
22	32044-7	CITOGENS LAB DE ANALISES CLIN TLDA	GOIANIA	OESTE	VILA NOVO HORIZONTE	RUA ENG. JOSE MARTINS FILHO Nº.: 515 Qd.: 62 Lt.: 1
22	1651483-1	ROBERIO LUIZ DA SILVA	GOIANIA	OESTE	JARDIM VILA BOA	RUA CASTRO ALVES Nº.: Qd.: 38 Lt.: 16
22	1168995-1	VITA D'COR	GOIANIA	OESTE	BAIRRO ANHANGUERA	RUA CASSIMIRO DE ABREU Nº.: Qd.: 15 Lt.: 84 C/ COELHO NETO
24	133059-4	ADEMAR CARLOS SILVA	GOIANIA	OESTE	JARDIM EUROPA	AV. ITALIA Nº.: Qd.: 124 Lt.: 17
24	112649-0	AIR CORREIA	GOIANIA	OESTE	JARDIM VILA BOA	RUA PINDORAMA Nº.: 1449 Qd.: 21 Lt.: 4
24	168023-4	ANDREIA APARECIDA V. DE OLIVEIRA	GOIANIA	OESTE	CONJUNTO PARQUE SANTA RITA	AV. AMERICANO DO BRASIL Nº.: 937 Qd.: QR2 Lt.: 13B
24	1629313-4	CONSIGO CONSTRUTORA E INCORPORADORA	GOIANIA	OESTE	CIDADE JARDIM	AV. PIO XII Nº.: Qd.: 84 Lt.: 2/3
24	1138975-3	FRANCISCO JORGE PIRES JACOME	GOIANIA	OESTE	PARQUE ANHANGUERA I	RUA TAMANDARE Nº.: 410 Qd.: 10 Lt.: 18
24	1191050-0	FRANCISCO JORGE PIRES JACOME	GOIANIA	OESTE	PARQUE ANHANGUERA I	RUA TAMANDARE Nº.: Qd.: 10 Lt.: 18
24	375791-9	LUCIANA ALVES DA CRUZ	GOIANIA	OESTE	SOLANGE PARK I	AV. GABRIEL HENRIQUE DE ARAUJO Nº.: 541 Qd.: 17 Lt.: 1/2

USUÁRIOS ESSENCIAIS - SAA MEIA PONTE

CÓD. SUBCAT.	CONTA	CLIENTE	CIDADE	GERÊNCIA/DISTRITO	BAIRRO	ENDEREÇO/ LOGRADOURO
24	1209575-3	MEDITRAN MEDICINA DO TRANSITO LTDA	GOIANIA	OESTE	CIDADE JARDIM	RUA ALTAMIRO DE MOURA PACHECO Nº.: 426 Qd.: 235 Lt.: 9
24	1213426-0	NOEL D'JORGE ANTº DO NASCIMENTO	GOIANIA	OESTE	SETOR CELINA PARK	AV. MILAO Nº.: 1792 Qd.: CP17 Lt.: 14 C/ ORQUIDEAS
24	125185-6	VITORIA JUNIA JORDAO MILAZZO	GOIANIA	OESTE	JARDIM VILA BOA	RUA CARLOS CHAGAS Nº.: Qd.: 3 Lt.: 13
36	971660-2	ABADIA DO RASARIO CORREA	GOIANIA	OESTE	SETOR SUDOESTE	RUA C. 60 QD.123 LT.12
36	1388608-8	ADALBERTO DE ARAUJO CONSTANTINO	GOIANIA	OESTE	CONDOMINIO RIO BRANCO	RUA JOSE TEIXEIRA, QD. 8, LT. 24
36	2407031-9	ADEMAR GUIDO DE PAULA	GOIANIA	OESTE	VILA BELA	RUA A. 7 Nº.: Qd.: PRAÇA Lt.: PRAÇA FTE.QD.4 LT.3
36	907287-0	ADERCIO BATISTA DE SOUZA	GOIANIA	OESTE	CONJUNTO PARQUE SANTA RITA	RUA SR. 5 Nº.: c-1 Qd.: QR11 Lt.: 1
36	1006282-3	AGECINO COSTA CABRAL	GOIANIA	OESTE	JARDIM EUROPA	RUA SANTO AGOSTINHO, QD. 120, LT. 23
36	367408-8	ALS BRASIL LTDA	GOIANIA	OESTE	SETOR SANTOS DUMONT	RUA 38 Nº.: 15060 Qd.: 25 Lt.: 20/24/25
36	86462-5	ALTENON AUGUSTO DE SOUZA	GOIANIA	OESTE	SETOR SUDOESTE	RUA LUIZ DE MATOS QD.188 LT.16
36	27620-0	AMANDO SEBASTIAO DE SOUZA	GOIANIA	OESTE	VILA CANAA	RUA C. 5, QD. 9, LT. 11
36	1239613-3	ANA LUIZA GALVÃO	GOIANIA	OESTE	VILA NOVO HORIZONTE	AV. CESAR LATTES, QD. 95, LT. 8
36	1446938-3	ANA MARTINS DE PAULA	GOIANIA	OESTE	VILA REGINA	RUA INHUMAS QD 19 LT 3
36	882116-0	ANTONIA ANTONEUDA DE LACERDA	GOIANIA	OESTE	VILA NOVO HORIZONTE	AV. MAURICIO G. RIBEIRO, QD. 12A, LT. 35
36	32045-5	ANTONIO RODRIGUES SOUTO	GOIANIA	OESTE	VILA NOVO HORIZONTE	RUA ENG. JOSE M. FILHO, QD. 64, LT. 1
36	1333175-2	APARECIDA CANDIDA RABELO ALVES	GOIANIA	OESTE	CIDADE JARDIM	AV. PEDRO LUDOVICO TEIXEIRA QD 149 LT 10
36	146529-5	ARIVONALDO RIBEIRO DE LIMA	GOIANIA	OESTE	PARQUE ANHANGUERA II	RUA PASTEUR Nº.: Qd.: 1 Lt.: 15
36	132932-4	ASS.BRAS.DE ODONT. SECCAO DE GOIAS	GOIANIA	OESTE	JARDIM EUROPA	RUA FLORENCA, QD. 23, LT. 8/9/10
36	132932-4	ASS.BRAS.DE ODONT. SECCAO DE GOIAS	GOIANIA	OESTE	JARDIM EUROPA	RUA FLORENCA Nº.: Qd.: 23 Lt.: 8/9/10
36	1936645-0	ASSOCIACAO GOIANA DE SUPERMERCADOS	GOIANIA	OESTE	SETOR SUDOESTE	RUA C. 8 Nº.: Qd.: 80 Lt.: CHAC. S-7/QD.80 L.1
36	166958-3	AUGUSTO SOUZA XAVIER	GOIANIA	OESTE	JARDIM EUROPA	RUA SUECIA Nº.: Qd.: 104 Lt.: 21
36	1819194-0	BADIO LUIZ DA ROCHA	GOIANIA	OESTE	JARDIM PLANALTO	AV. T. 9, QD. 22, LT. 2
36	1438453-1	BERNADETE BARBOSA DO PRADO	GOIANIA	OESTE	VILA AURORA OESTE	RUA NATIVIDADE Nº.: Qd.: 92 Lt.: 27
36	1372728-1	BRUNA MELO MARTINS	GOIANIA	OESTE	JARDIM ANA LUCIA	RUA ARAXA, QD. 11, LT. 1A9/20A24
36	33077-9	BRUNO HANNA IBRAHIM	GOIANIA	OESTE	VILA NOVO HORIZONTE	AV. CESAR LATTES Nº.: Qd.: 65A Lt.: 24
36	1075378-8	CAPS ESPERANÇA	GOIANIA	OESTE	JARDIM PETROPOLIS	RUA SERRA DOS ORGAOS QD.48 LT.33/34/5
36	1496494-5	CELIA MARQUES PEIXOTO	GOIANIA	OESTE	PARQUE ANHANGUERA II	RUA VIA CASTRO ALVES, QD. 1, LT. 11
36	32052-8	CENTRO DE DIAGNOSTICO	GOIANIA	OESTE	VILA NOVO HORIZONTE	RUA ENG. JOSE M. FILHO, QD. 61, LT. 9
36	137049-9	CENTRO DE SAÚDE VILA REGINA	GOIANIA	OESTE	VILA REGINA	RUA SAO MIGUEL QD.28 LT.1/2/3/20
36	7404-7	CENTRO MEDICO/COMURG	GOIANIA	OESTE	VILA AURORA	RUA SANTOS DUMONT Nº.: Qd.: AREA Lt.: AREA
36	2298907-2	CENTROART CONSTRUTORA LTDA - EPP	GOIANIA	OESTE	JARDIM ATLANTICO	RUA GUARUJA, QD. 54, LT. 18/19
36	1748188-0	CLARISFRANCIS APARECIDA NOGUEIRA DA	GOIANIA	OESTE	CONDOMINIO DAS ESMERALDAS	RUA 26 QD.29 LT.14
36	1836679-1	CLAUDIA AFONSO RODRIGUES	GOIANIA	OESTE	RESIDENCIAL ELI FORTE	RUA ELI ALVES FORTES Nº.: Qd.: 17 Lt.: 23/24 SALA-5
36	1266814-1	CLAUDIA VIEIRA DE SANTANA	GOIANIA	OESTE	SETOR CELINA PARK	RUA CP. 20, QD. CP18, LT. 1
36	170545-8	CLEONICE MESQUITA XAVIER	GOIANIA	OESTE	CONJUNTO PARQUE SANTA RITA	RUA SR. 1, QD. 1, LT. 30A
36	1536992-7	CLEUZA ANTUNES DE ALMEIDA	GOIANIA	OESTE	SETOR CELINA PARK	AV. MILAO, QD. CP17, LT. 22
36	55693-9	CONCEICAO APARECIDA PORTO DE ARAUJO	GOIANIA	OESTE	CIDADE JARDIM	AV. SONNEMBERG Nº.: Qd.: 123 Lt.: 8
36	1004300-4	COND.DE ADM. DO SHOPPING CENTER CON	GOIANIA	OESTE	CIDADE JARDIM	RUA ITAUCU QD 19 LT 1/23
36	1471667-4	CRASPI-CTO.REF.ATEND.A PESSOA IDOSA	GOIANIA	OESTE	CIDADE JARDIM	RUA HELIO FRANCA QD.87.LT.15
36	31030-1	CRISTINA MACHADO FIGUEIREDO	GOIANIA	OESTE	CONJUNTO ROMILDO AMARAL	RUA PROFESSOR FERREIRA Nº.: 85 Qd.: 4 Lt.: 18
36	782779-2	CYNTIA REGINA DO PORTO SILVA	GOIANIA	OESTE	PARQUE OESTE INDUSTRIAL	RUA DAS ORQUIDEAS Nº.: Qd.: 123 Lt.: 3
36	856871-5	DAGMAR LUCIANA DOS SANTOS ROCHA	GOIANIA	OESTE	BAIRRO GOIA	RUA PADRE MONTE Nº.: Qd.: 33 Lt.: 13 INOVACE ESTÉTIC
36	76843-0	DALVA MARTINS COELHO	GOIANIA	OESTE	SETOR SUDOESTE	AV. PEDRO LUDOVICO TEIXEIRA QD.108 LT.04
36	29485-3	DANIELA CARDOSO DA SILVA	GOIANIA	OESTE	VILA UNIAO	AV. DOS ALPES QD.57 LT.04
36	242175-5	DARLAN BRAZ PIRES	GOIANIA	OESTE	JARDIM PLANALTO	AV. AFONSO PENA, QD. 33, LT. 41
36	164160-3	DELVANI MARIA DOS SANTOS	GOIANIA	OESTE	SETOR CELINA PARK	RUA CP. 15, QD. CP15, LT. 4
36	80442-8	DENER DE MIRANDA	GOIANIA	OESTE	SETOR SUDOESTE	RUA C. 96 QD.93 LT.21
36	76402-7	DEOLINDA GOUVEIA DE MORAIS	GOIANIA	OESTE	CONJUNTO VERA CRUZ	AV. GERCINA B. TEIXEIRA C18 LT 16
36	172107-0	DIMAS CESAR CALIL	GOIANIA	OESTE	CONJUNTO PARQUE SANTA RITA	AV. AMERICANO DO BRASIL, QD. 1, LT. 27B

USUÁRIOS ESSENCIAIS - SAA MEIA PONTE

CÓD. SUBCAT.	CONTA	CLIENTE	CIDADE	GERÊNCIA/DISTRITO	BAIRRO	ENDEREÇO/ LOGRADOURO
36	1931602-0	DIOGO PEREIRA LIMA	GOIANIA	OESTE	SETOR CELINA PARK	RUA CP. 9, QD. CP7, LT. 25
36	168021-8	DIVINO APARECIDO DA CUNHA	GOIANIA	OESTE	CONJUNTO PARQUE SANTA RITA	AV. AMERICANO DO BRASIL, QD. 2, LT. 9B
36	842730-5	DIVINO CELIO ALVES DE CARVALHO	GOIANIA	OESTE	CIDADE JARDIM	RUA PADRE MANOEL DA COSTA QD 220 LT 4
36	31891-4	DORIOCAN GONCALVES DA SILVA	GOIANIA	OESTE	VILA NOVO HORIZONTE	AV. MAURICIO G. RIBEIRO, QD. 45, LT. 2
36	241229-2	EDEZIO REZENDE FERREIRA	GOIANIA	OESTE	SETOR SUDOESTE	RUA C. 12 QD.158 LT.03
36	1550590-1	EDI PIRES VIEIRA	GOIANIA	OESTE	PARQUE ELDORADO OESTE	RUA ELO. 29 QD 28 LT 44
36	2326200-1	EDMAR DIVINO DE AZEVEDO LEITE	GOIANIA	OESTE	CONDOMINIO RIO FORMOSO	RUA ABEL VITORETTI QD.20 LT.22
36	2102821-4	EDMILSON BARBOSA DE SOUZA	GOIANIA	OESTE	CONJUNTO MORADA NOVA	RUA JOSE GOMES BILAO, QD. 44A, LT. 13
36	1144904-7	EDSON RODRIGUES BATISTA	GOIANIA	OESTE	SOLANGE PARK I	RUA BENEDITO CANDIDO PEREIRA QD 14 LT 9
36	74736-0	EDVAR FRANCA DA SILVA	GOIANIA	OESTE	CONJUNTO VERA CRUZ	RUA LEOPOLDO DE BULHOES CL 5 LT 5
36	1355919-2	ELDMAR MARCOLINO GOMES	GOIANIA	OESTE	SETOR CELINA PARK	RUA CP. 10, QD. CP10, LT. 1
36	1476467-9	ELENITA PEREIRA DE JESUS	GOIANIA	OESTE	VILA NOVO HORIZONTE	AV. CESAR LATTES, QD. 74, LT. 4
36	1544321-3	ELIANA DE SOUZA ARAUJO	GOIANIA	OESTE	PARQUE ANHANGUERA II	PRACA FELIX DE BULHOES, QD. 6, LT. 24
36	30606-1	ELIANE CARDOSO TEIXEIRA ALVES	GOIANIA	OESTE	VILA UNIAO	RUA U. 82 Nº.: Qd.: 51 Lt.: 4
36	29967-7	ELIAS JOSE DA SILVA	GOIANIA	OESTE	VILA UNIAO	RUA U. 47 QD.20 LT.27
36	1201743-4	ELIZABETE ELIAS DE MELO OLIVEIRA MA	GOIANIA	OESTE	CONJUNTO GUADALAJARA	RUA JOSE GOMES BILAO, QD. 2, LT. 12/12A
36	37206-4	ELIZENE ALVES MACHADO	GOIANIA	OESTE	CONJUNTO GUADALAJARA	RUA NERO MACEDO Nº.: Qd.: 10 Lt.: 11 C/J.CAMPOS
36	80172-0	ENILDES FERRAZ DOS S. GARCIA	GOIANIA	OESTE	CIDADE JARDIM	RUA PIRAGIBE LEITE (LAZARO COSTA) QD 168 LT 24
36	59520-9	ESPLANADA INDUSTRIA E COMERCIO DE C	GOIANIA	OESTE	VILA AURORA OESTE	RUA PIO XII, QD. 92, LT. 1A4
36	1351952-2	EUNICE PEREIRA PEIXOTO	GOIANIA	OESTE	CONJUNTO MORADA NOVA	RUA ITAUCU, QD. 66A , LT. 27
36	1352309-0	EUNICE SILVA DE ALMEIDA DOS SANTOS	GOIANIA	OESTE	RESIDENCIAL RIO VERDE	AV. SERINGUEIRA Nº.: Qd.: 7 Lt.: 3 Bairro: RESIDENCIAL RIO VERDE
36	2182120-8	EURIPEDES DIAS VIEIRA	GOIANIA	OESTE	SETOR SUDOESTE	RUA C. 8 QD.85 LT.15
36	864192-7	EUROPA EMPREENDIMENTOS LTDA	GOIANIA	OESTE	JARDIM EUROPA	RUA VERDI Nº.: 678 Qd.: 74 Lt.: 2/4/6/8/10
36	41679-7	EZIO LACERDA	GOIANIA	OESTE	VILA BELA	RUA PASSAGEM DE PEDESTRE QD.08 LT.2
36	1715823-0	FABRICIO ALVES PARAN	GOIANIA	OESTE	SETOR CAROLINA PARK	RUA CP. 11 QD 6 LT 21
36	30620-7	FERNANDA CRISTINA BATISTA	GOIANIA	OESTE	VILA UNIAO	RUA U. 82 QD.49 LT.06
36	63925-7	FRANCISCA MARIA DE JESUS	GOIANIA	OESTE	VILA CANAA	AV. ADERUP, QD. 10A, LT. 16
36	1230174-4	FRANCISCO DE ASSIS ALENCAR	GOIANIA	OESTE	CONJUNTO GUADALAJARA	RUA ITAUCU, QD. 3, LT 6
36	126598-9	FRANCISCO RODRIGUES DOS SANTOS	GOIANIA	OESTE	VILA MAUA	AV. DAS BANDEIRAS, QD. 35, LT. 10
36	1185640-8	FRANKLIM ANTONIO MARQUES	GOIANIA	OESTE	VILA REGINA	VILA REGINA, QD. 10, LT. 15
36	112960-0	GAETANO VITULLI JUNIOR	GOIANIA	OESTE	VILA AURORA OESTE	RUA PIO XII, QD. 1, LT.3/4
36	1495304-8	GEONE PALMEIRA DE OLIVEIRA FILHO	GOIANIA	OESTE	JARDIM MARQUES DE ABREU	RUA 4 Nº.: Qd.: CHAC. Lt.: 40F FT.QD.18
36	102338-1	GERALDO RECIOLE	GOIANIA	OESTE	VILA REGINA	RUA INHUMAS, QD. 4, LT. 7
36	27589-1	GERCI FERNANDES DA SILVA	GOIANIA	OESTE	VILA CANAA	RUA C. 3, QD. 6, LT. 13
36	1771500-8	GERCY FERNANDES SILVA	GOIANIA	OESTE	VILA CANAA	RUA C. 3, QD. 6, LT. 13
36	1237364-8	GILBERTO MENDONCA RIBEIRO	GOIANIA	OESTE	SOLANGE PARK I	RUA PH. 6 QD Q15 LT 3
36	1302985-1	GLAUCO HENRIQUE ROCHA PINHEIRO	GOIANIA	OESTE	JARDIM VILA BOA	RUA PRUDENTE DE MORAIS, QD. 55, LT. 10
36	1717997-1	GUSTAVO GONDIM DANTAS	GOIANIA	OESTE	RESID. SOLAR BOUGAINVILLE	RUA ORLANDO MARQUES ABREU, QD. 14, LT. 36
36	1489042-9	HELENA MARIA LEMES VIEIRA	GOIANIA	OESTE	PARQUE CANAA	RUA PIRAGIBE LEITE (LAZARO COSTA), QD. 3, LT. 1
36	1992748-7	HELEUSA PERPETUO DOS SANTOS	GOIANIA	OESTE	CONDOMINIO RIO FORMOSO	RUA TUBARAO QD.26 LT.11
36	1992773-8	HELEUSA PERPETUO DOS SANTOS MORAIS	GOIANIA	OESTE	CONDOMINIO RIO FORMOSO	VIA TUBARAO Nº.: 541 Qd.: 26 Lt.: 11 SALA-210
36	27490-9	HELIO ALVES MACHADO JUNIOR	GOIANIA	OESTE	VILA CANAA	RUA C. 16 Nº.: Qd.: 22 Lt.: 3
36	1080626-1	HERMES VIEIRA DA SILVA	GOIANIA	OESTE	JARDIM ANA LUCIA	AV. DAS BANDEIRAS, QD. 36, LT. 15
36	79524-0	HOSPITAL CIDADE JARDIM LTDA	GOIANIA	OESTE	CIDADE JARDIM	RUA GEORGETA DUARTE QD 182 LT 9 A 12
36	154076-9	IDELFONSO QUEIROZ GOUVEIA	GOIANIA	OESTE	JARDIM VILA BOA	AV. PEDRO LUDOVICO TEIXEIRA, QD. 60, LT. 18
36	1026014-5	IFRAIM TEODORO DA SILVEIRA	GOIANIA	OESTE	RESIDENCIAL SANTA RITA	AV. DA INTERLIGACAO Nº.: Qd.: 2 Lt.: 19 CASA-1/7ª ETAPA
36	134296-7	ILZA PEIXOTO DA SILVA	GOIANIA	OESTE	CONJUNTO VERA CRUZ	AV. GERCINA B. TEIXEIRA QD 111 LT 33
36	1862341-7	ISMAEL NONATO DE ALMEIDA	GOIANIA	OESTE	SETOR GARAVEL0 B	AV. LIBERDADE QD.70 LT.72

USUÁRIOS ESSENCIAIS - SAA MEIA PONTE

CÓD. SUBCAT.	CONTA	CLIENTE	CIDADE	GERÊNCIA/DISTRITO	BAIRRO	ENDEREÇO/ LOGRADOURO
36	79183-0	ITAMAR BATISTA NETO	GOIANIA	OESTE	CIDADE JARDIM	RUA HELIO FRANCA QD 87 LT 15
36	1292376-1	JAMIRA BATISTA DE ALMEIDA MATOS	GOIANIA	OESTE	VILA SANTA RITA	AV. CONSOLACAO, QD. 6, LT. 1
36	32922-3	JERONIMO JOSE BATISTA	GOIANIA	OESTE	VILA NOVO HORIZONTE	RUA C. 32, QD. 71, LT. 18
36	1586206-2	JESSICA SANTANA	GOIANIA	OESTE	JARDIM VILA BOA	RUA DOMICIANO PEIXOTO Nº.: LT.17 Qd.: Lt.: FT.QD17
36	31951-1	JOANA D.BOTOSO DI NAPOLI	GOIANIA	OESTE	VILA NOVO HORIZONTE	RUA ENG. JOSE M. FILHO, QD. 64, LT. 13
36	31905-8	JOANA EVANGELISTA JAIME PEREIR	GOIANIA	OESTE	VILA NOVO HORIZONTE	AV. MAURICIO G. RIBEIRO, QD. 1, LT. 9
36	82388-0	JOANE AUGUSTO DE SOUZA	GOIANIA	OESTE	SETOR SUDOESTE	RUA C. 12 QD.111 LT.10
36	1143239-0	JOAO BATISTA COSTA	GOIANIA	OESTE	BAIRRO GOIA	RUA PADRE MONTE, QD. 32, LT. 16
36	1628692-8	JOÃO BATISTA DOS SANTOS	GOIANIA	OESTE	SETOR SUDOESTE	RUA C. 8 QD.88 LT.14
36	139873-3	JOAO FERNANDES CARDOSO	GOIANIA	OESTE	JARDIM EUROPA	AV. DOS ALPES, QD. 85, LT. 16E18
36	807025-3	JOAO JOSE PIRES	GOIANIA	OESTE	PARQUE ANHANGUERA I	RUA BARAO DO RIO BRANCO, QD. 32, LT. 10
36	56114-2	JOAQUIM DE LIMA BORGES	GOIANIA	OESTE	VILA AURORA OESTE	RUA 11 DE JANEIRO Nº.: Qd.: 96 Lt.: 3
36	48205-6	JOSE BITTENCOURT RIBEIRO	GOIANIA	OESTE	JARDIM EUROPA	RUA COPENHAGUE Nº.: Qd.: 84 Lt.: 4
36	964043-6	JOSE C. BORGES	GOIANIA	OESTE	JARDIM PLANALTO	AV. MARCONI, QD. 7, LT. 20
36	1193058-6	JOSE CESARIO DE OLIVEIRA	GOIANIA	OESTE	BAIRRO IPIRANGA	RUA SAO LUCAS, QD. 64, LT. 1
36	1673809-8	JOSE DA FRANCA	GOIANIA	OESTE	CONJUNTO VERA CRUZ	AV. FREI NAZARENO CONFALONE CL 26 LT 6
36	86961-9	JOSE DONIZET LOBO	GOIANIA	OESTE	SETOR SUDOESTE	RUA C. 17 QD.168 LT.02
36	90427-9	JOSE GUIMARAES DOS ANJOS	GOIANIA	OESTE	JARDIM PLANALTO	RUA SANTA EFIGENIA, QD. 49, LT. 1
36	2521500-0	JOSE LEITE DA PAIXAO	GOIANIA	OESTE	CIDADE JARDIM	AV. NEDDERMEYER Nº.: c-3 Qd.: 225 Lt.: 6 SALA-3
36	130185-3	JOSE LEITE PAIXAO	GOIANIA	OESTE	CIDADE JARDIM	RUA NEDERMEYER QD 225 LT 6
36	1197239-4	JOSE LEMES DE OLIVEIRA	GOIANIA	OESTE	JARDIM VILA BOA	RUA GARIBALDI, QD. 17, LT. 2
36	138766-9	JOSE MAGALHAES DO NASCIMENTO	GOIANIA	OESTE	JARDIM EUROPA	AV. ITALIA, QD. 93, LT. 6
36	27671-5	JOSE MESQUITA	GOIANIA	OESTE	VILA CANAA	RUA GEORGETA DUARTE, QD. 21, LT. 25
36	1504014-3	JOSE OSVALDO DA PURIFICACAO	GOIANIA	OESTE	JARDIM PLANALTO	AV. T. 9, QD. 52, LT. 1
36	1482092-7	JOSE OTAVIO BARCELOS	GOIANIA	OESTE	CONDOMINIO DAS ESMERALDAS	AV. VIEIRA SANTOS QD.09 LT.14
36	1443065-7	JOSE PEREIRA DA SILVA	GOIANIA	OESTE	VILA NOVO HORIZONTE	AV. CESAR LATTES, QD. 66, LT. 14
36	1616885-2	JOSE ROBERTO DE SOUZA	GOIANIA	OESTE	SETOR SUDOESTE	RUA C. 70 QD.135 LT.01
36	1841777-9	JOSE RODRIGUES DA SILVA FILHO	GOIANIA	OESTE	PARQUE DOS BURITIS	RUA OROZIMBO ISAIAS MARQUES, QD. 11, LT. 25
36	1278252-1	JOVENTINA NAZARIO DA SILVA	GOIANIA	OESTE	VILA SANTA RITA	AV. CONSOLACAO, QD. 7, LT. 2
36	1293202-7	JUAREZ FERREIRA DE ALMEIDA	GOIANIA	OESTE	PARQUE OESTE INDUSTRIAL	AV. CIRCULAR Nº.: 1572 Qd.: 129B Lt.: 22
36	32284-9	JUAREZ SOUTO PINTO	GOIANIA	OESTE	VILA NOVO HORIZONTE	AV. MAURICIO G. RIBEIRO, QD. 12A, LT. 30
36	2115233-0	JURANDIR INACIO VIEIRA	GOIANIA	OESTE	PARQUE DOS BURITIS	RUA ROSIMIRA MARQUES, QD. 13, LT. 8
36	154075-0	KATIA REGINA BORGES	GOIANIA	OESTE	JARDIM VILA BOA	RUA BARAO DO RIO BRANCO Nº.: C2 Qd.: 44 Lt.: 11
36	2208066-0	KELEN LOPES BARBACENA	GOIANIA	OESTE	SETOR CELINA PARK	RUA ORQUIDEAS, QD. CP22, LT. 20
36	62330-0	LAERTE JOSE DOS SANTOS	GOIANIA	OESTE	VILA NOVO HORIZONTE	AV. CESAR LATTES, QD. 81A, LT. 21
36	27454-2	LANDOALDO BRITO DE OLIVEIRA	GOIANIA	OESTE	VILA CANAA	RUA C. 12, QD. 12, LT. 1
36	979039-0	LAUDICELIA S. DE MORAIS OLIVEIRA	GOIANIA	OESTE	RESIDENCIAL GOIANIA VIVA	RUA UMBELINA RODRIGUES SILVA Nº.: Qd.: 18 Lt.: 3
36	1539750-5	LAURINDO ANTONIO DE ARAUJO	GOIANIA	OESTE	CIDADE JARDIM	RUA ALIPIO MENDES QD 6 LT 3
36	56616-0	LAZARO LOURENCO	GOIANIA	OESTE	CONJUNTO MORADA NOVA	RUA NATAL E SILVA, QD. 72A, LT. 19
36	1826741-6	LEANDRO DA SILVA	GOIANIA	OESTE	SETOR MADRE GERMANA II	RUA SAO JERONIMO Nº.: Qd.: 21 Lt.: 18
36	126591-1	LEONARDO B DE PAULO	GOIANIA	OESTE	VILA MAUA	RUA DOS INCONFIDENTES, QD. 34, LT. 15
36	1395421-0	LEONARDO DI GIORGIO VAZ POTENCIANO	GOIANIA	OESTE	VILA CANAA	AV. ADERUP, QD. 10, LT. 10
36	2097477-9	LEONIDIA MARIA EUGENIO	GOIANIA	OESTE	PARQUE ANHANGUERA II	RUA PASTEUR Nº.: 474 Qd.: 156 Lt.: 5 C-4/QD.13 LT.68
36	1148845-0	LINDOMAR V BATISTA	GOIANIA	OESTE	JARDIM VILA BOA	RUA DOMICIANO PEIXOTO Nº.: Qd.: 17 Lt.: 17
36	166982-6	LIZANDRO ANTONIO COSTA	GOIANIA	OESTE	SETOR SUDOESTE	RUA C. 69 Nº.: Qd.: 128 Lt.: 13
36	1868950-7	LORRUAMA DIAS CAVALCANTE	GOIANIA	OESTE	JARDIM EUROPA	AV. ITALIA, QD. 49, LT. 2
36	1961806-9	LUCIANO RIBEIRO DA SILVA	GOIANIA	OESTE	PARQUE INDUSTRIAL JOAO BRAZ	RUA DAS MISSOES Nº.: Qd.: 63 Lt.: 1
36	2105985-3	LUCIANO RIBEIRO GONCALVES	GOIANIA	OESTE	JARDIM VILA BOA	RUA BARAO DO RIO BRANCO Nº.: s-1 Qd.: 2 Lt.: 2
36	2205886-9	MANUEL RAIMUNDO DUARTE	GOIANIA	OESTE	PARQUE INDUSTRIAL JOAO BRAZ	AV. TOQUIO Nº.: S/N Qd.: 72 Lt.: 25

USUÁRIOS ESSENCIAIS - SAA MEIA PONTE

CÓD. SUBCAT.	CONTA	CLIENTE	CIDADE	GERÊNCIA/DISTRITO	BAIRRO	ENDEREÇO/ LOGRADOURO
36	1547691-0	MARCELO FERREIRA CATUNDA	GOIANIA	OESTE	JARDIM EUROPA	AV. ITALIA, QD. 13, LT. 8
36	1508262-8	MARCELO GONÇALO DOS SANTOS	GOIANIA	OESTE	SETOR FAICALVILLE	RUA BALBINO DE CARVALHO QD.68 LT.02
36	935479-4	MARCIA ALVES DE VASCONCELOS	GOIANIA	OESTE	JARDIM PLANALTO	RUA SANTA MARIA Nº.: S/N Qd.: 44 Lt.: 06
36	1803107-2	MARIA ADIGA DA SILVA	GOIANIA	OESTE	JARDIM ANA LUCIA	RUA BELO HORIZONTE Nº.: Qd.: 26 Lt.: 4
36	1330333-3	MARIA DA SILVA RIBEIRO	GOIANIA	OESTE	VILA NOVO HORIZONTE	AV. CESAR LATTES, QD. 72, LT. 2
36	127805-3	MARIA HELENA ALVES PEREIRA	GOIANIA	OESTE	JARDIM EUROPA	AV. ITALIA, QD. 49, LT. 6
36	1877384-2	MARIA LUCIA MARTINS PINHEIRO	GOIANIA	OESTE	VILA NOVO HORIZONTE	RUA B. 16, QD. 36, LT. 10
36	1541645-3	MARIA OLIVIA CRUZ GUARNIERI	GOIANIA	OESTE	CONJUNTO VERA CRUZ	AV. GERCINA B. TEIXEIRA C-50 LT 9
36	1147440-8	MARIA SOTA FILHA	GOIANIA	OESTE	RESIDENCIAL GOIANIA VIVA	RUA TOQUIO QD 51 LT 6
36	30062-4	MARLY GONÇALVES RIBEIRO	GOIANIA	OESTE	VILA UNIAO	RUA U. 53 QD.15 LT.02
36	2072188-9	MAURO ARRAIS GRANGEIRO	GOIANIA	OESTE	JARDIM ATLANTICO	RUA DO CACAO, QD. 64, LT. 26
36	1394574-2	MAURO JOSÉ DA CUNHA	GOIANIA	OESTE	CONJUNTO VERA CRUZ	AV. FREI NAZARENO CONFALONE AREA LT 2
36	1576225-4	MICHELE GODOI RODRIGUEZ	GOIANIA	OESTE	SETOR CELINA PARK	RUA CP. 19, QD. CP19, LT. 8/9
36	2271188-0	MONICA APARECIDA DE OLIVEIRA VAZ	GOIANIA	OESTE	RESIDENCIAL ITAIPU	RUA RI. 14 QD.70 LT.19
36	33137-6	NAZARETH PINHEIRO DE ALMEIDA	GOIANIA	OESTE	VILA NOVO HORIZONTE	AV. CESAR LATTES, QD. 65A, LT. 29
36	832887-0	NETANIAS TOMAZ DOS SANTOS	GOIANIA	OESTE	JARDIM PLANALTO	AV. T. 9, QD. 5, LT. 2
36	1343938-3	NILLO DA CUNHA	GOIANIA	OESTE	BAIRRO ANHANGUERA	RUA PASTEUR, QD. 1B, LT. 37
36	41547-2	NUBIA BATISTA DA SILVA	GOIANIA	OESTE	VILA BELA	AL. DAS QUARESMEIRAS Nº.: Qd.: 2 Lt.: 33
36	842021-1	OLGA DE ARAUJO PORTO	GOIANIA	OESTE	JARDIM PLANALTO	AV. T. 9, QD. 51, LT. 11
36	1662558-7	OSEIAS XAVIER DA COSTA	GOIANIA	OESTE	CONJUNTO VERA CRUZ	AV. GERCINA BORGES TEIXEIRA Nº.: Qd.: QC16 Lt.: 13
36	1004911-8	OSMAR MOREIRA ALVES	GOIANIA	OESTE	SETOR FAICALVILLE	RUA VIA CASTRO ALVES QD.105 LT.17
36	1374864-5	OSVALDO BERNARDES LEITE	GOIANIA	OESTE	VILA REGINA	RUA INHUMAS QD 3 LT 24
36	1136231-6	OSVALDO MARCELINO DIAS	GOIANIA	OESTE	BAIRRO GOIA	RUA PADRE MONTE, QD. 13, LT. 14
36	1165188-1	PAULO CESAR REZENDE	GOIANIA	OESTE	SETOR LORENA PARQUE	AV. GABRIEL HENRIQUE DE ARAUJO Nº.: Qd.: 5 Lt.: 10
36	32818-9	PAULO ROBERTO ARRUDA SILVEIRA	GOIANIA	OESTE	VILA NOVO HORIZONTE	RUA C. 25, QD. 63, LT. 20
36	138765-0	PRUMUS CONSTRUcoes E EMPREENDIMENTO	GOIANIA	OESTE	JARDIM EUROPA	AV. T. 9 Nº.: Qd.: 92 Lt.: 20
36	1095520-8	ROBERTO SOARES DA SILVA	GOIANIA	OESTE	JARDIM ANA LUCIA	RUA BELO HORIZONTE, QD. 26, LT. 6
36	125026-4	ROGERIO DORNELES DE SOUSA	GOIANIA	OESTE	VILA REGINA	RUA INHUMAS, QD. 10, LT. 14
36	174910-2	RONALDO DA COSTA MARINHO	GOIANIA	OESTE	CONDOMINIO RIO FORMOSO	RUA ABEL VITORETTI QD.33 LT.04
36	47368-5	RONI E FABRICIA CENTRO ESPECIALIZAD	GOIANIA	OESTE	JARDIM EUROPA	AV. T. 9, QD. 89, LT. 2
36	1182130-2	ROSA MARINHO CAMARGO	GOIANIA	OESTE	VILA CANAA	AV. ADERUP, QD. 13, LT. 1A
36	32804-9	SAMANTHA SACHARIAS ARRUDA SILVEIRA	GOIANIA	OESTE	VILA NOVO HORIZONTE	RUA C. 25 Nº.: Qd.: 65A Lt.: 6
36	1451156-8	SANDRO APARECIDO MENDANHA	GOIANIA	OESTE	RESIDENCIAL CAMPOS DOURADOS	RUA ANGRA DOS REIS Nº.: s-2 Qd.: 7 Lt.: 21
36	126993-3	SAO PAULO CARNES E DERIVADOS LTDA-M	GOIANIA	OESTE	VILA MAUA	AV. DAS BANDEIRAS, QD. 38, LT. 2/3
36	152317-1	SEBASTIANA ALVES DE MORAIS	GOIANIA	OESTE	PARQUE ANHANGUERA II	RUA PASTEUR, QD. 1, LT.25
36	2023179-2	SEBASTIAO MILTON DE LIMA	GOIANIA	OESTE	RESID. VEREDA DOS BURITIS II	AV. VEREDA DOS BURITIS QD.23 LT.2/3
36	62331-8	SEBASTIAO PINTO RIBEIRO	GOIANIA	OESTE	VILA NOVO HORIZONTE	AV. CESAR LATTES, QD. 81A, LT. 22
36	815032-0	SEBASTIAO SUDARIO CAMBRAIA	GOIANIA	OESTE	SETOR LORENA PARQUE	RUA CRISTOVAO COLOMBO Nº.: c-2 Qd.: 1 Lt.: 10
36	1147129-8	SECRETARIA MUNICIPAL DE SAUDE	GOIANIA	OESTE	CONDOMINIO DAS ESMERALDAS	RUA 17 QD.39 LT.4 C/ PRACA
36	832386-0	SECRETARIA MUNICIPAL DE SAUDE	GOIANIA	OESTE	SETOR MADRE GERMANA II	AV. JOSE BARBOSA DOS REIS QD.53 LT.02/01
36	89281-5	SECRETARIA MUNICIPAL DE SAUDE	GOIANIA	OESTE	SETOR SUDOESTE	RUA C. 88 Nº.: Qd.: 164 Lt.: 14
36	2174340-1	SECRETARIA MUNICIPAL DE SAUDE	GOIANIA	OESTE	RESIDENCIAL ITAIPU	RUA RI. 8 Nº.: Qd.: 89 Lt.: ÁREA FT.QD.88 L.3
36	32030-7	SERGIO DAMASIO DE SOUZA	GOIANIA	OESTE	VILA NOVO HORIZONTE	RUA ENG. JOSE M. FILHO, QD. 55, LT. 1
36	1519656-9	SILEMAR EVANGELISTA TEODORO FERNAND	GOIANIA	OESTE	RESIDENCIAL ELI FORTE	RUA ELI ALVES FORTES Nº.: Qd.: 25 Lt.: 5
36	2309011-1	SILENE ROSA	GOIANIA	OESTE	JARDIM PRESIDENTE	AV. PRES. J. KUBITSCHKE Nº.: Qd.: 47 Lt.: 14/18/19
36	132297-4	SILVANO RODRIGUES PERES	GOIANIA	OESTE	VILA REZENDE	RUA V. 10 Nº.: 597 Qd.: V19 Lt.: 25
36	127172-5	SILVIO COSTA DE OLIVEIRA	GOIANIA	OESTE	JARDIM ANA LUCIA	AV. DAS BANDEIRAS, QD. 38, LT. 14
36	863271-5	SONIA ROSA	GOIANIA	OESTE	VILA BELA	AL. DAS QUARESMEIRAS Nº.: Qd.: 2 Lt.: 25
36	1296694-0	SUZELI AMARAL TORCHIA	GOIANIA	OESTE	SETOR CELINA PARK	AV. MILAO Nº.: 1632 Qd.: CP11 Lt.: 8

USUÁRIOS ESSENCIAIS - SAA MEIA PONTE

CÓD. SUBCAT.	CONTA	CLIENTE	CIDADE	GERÊNCIA/DISTRITO	BAIRRO	ENDEREÇO/ LOGRADOURO
36	891974-7	TRANSPORTADORA LB LTDA	GOIANIA	OESTE	PARQUE INDUSTRIAL JOAO BRAZ	RUA BERLIM, QD. 60, LT. 2
36	1866544-6	VALDECI SOARES DA SILVA	GOIANIA	OESTE	LOTEAMENTO MOINHO DOS VENTOS	AV. TORONTO Nº.: c-2 Qd.: 1 Lt.: 12/13 CASA-2
36	1787343-6	VALDESON VIEIRA DA SILVA	GOIANIA	OESTE	CONDOMINIO DAS ESMERALDAS	RUA 28 Nº.: s-2 Qd.: 30 Lt.: 12 SALA-2/V.SANTOS
36	1376524-8	VALDIVINA PEREIRA DA SILVA	GOIANIA	OESTE	RESIDENCIAL SANTA FE	AV. SERINGUEIRAS, QD.11, LT. 12
36	160784-7	VENANCIO MARTINS DE FREITAS	GOIANIA	OESTE	CIDADE JARDIM	RUA NEDERMEYER QD 225 LT 13
36	1544037-0	VITORIA TEIXEIRA MATSUOKA	GOIANIA	OESTE	VILA NOVO HORIZONTE	AV. CESAR LATTES, QD. 91A, LT. 1/2/3
36	1776529-3	WALDIR ALVES PACHECO	GOIANIA	OESTE	SETOR CELINA PARK	AV. MILAO Nº.: Qd.: CP5 Lt.: 21
36	1137224-9	WANIA CRISTINA PAIVA	GOIANIA	OESTE	ORIENTE VILLE	RUA JOAO MANOEL BARCELOS, QD. 11, LT. 4/5
36	2267875-1	WESLEI BORGES LANDI	GOIANIA	OESTE	CONDOMINIO DAS ESMERALDAS	AV. VIEIRA SANTOS Nº.: S/N Qd.: 24 Lt.: 10
36	1866458-0	WILDER TAVARES DE GOES	GOIANIA	OESTE	JARDIM ATLANTICO	RUA GUARAPARI Nº.: s-2 Qd.: 41 Lt.: 1
36	1866462-8	WILDER TAVARES DE GOES	GOIANIA	OESTE	JARDIM ATLANTICO	RUA GUARAPARI Nº.: s/n Qd.: 41 Lt.: 01 SALA-7
54	823497-3	CENTRO DE SAUDE PARQUE DOS BURITIS	GOIANIA	OESTE	PARQUE DOS BURITIS	RUA ROSIMIRA MARQUES QD.AREA FT.QD.9
54	1345320-3	CENTRO DE SAUDE VILA BOA	GOIANIA	OESTE	JARDIM VILA BOA	RUA ALMIRANTE BARROSO QD. AREA LT.17 FTE.QD.38
54	126599-7	CENTRO DE SAUDE VILA MAUÁ	GOIANIA	OESTE	VILA MAUA	AV. DAS BANDEIRAS QD.35 LT.11/12.
54	122494-8	CENTRO DE SAÚDE/BAIRRO S. FRANCISCO	GOIANIA	OESTE	BAIRRO SAO FRANCISCO	AV. BUENOS AIRES Nº.: Qd.: ÁREA Lt.: ÁREA
54	78072-3	CIAMS NOVO HORIZONTE	GOIANIA	OESTE	VILA NOVO HORIZONTE	RUA ENG. JOSE M. FILHO QD.AREA LT.AREA FT.QD.62 LT.2
54	1408083-4	CIAMS NOVO HORIZONTE	GOIANIA	OESTE	VILA NOVO HORIZONTE	RUA B. 16
54	131101-8	DISTRITO SANITÁRIO OESTE	GOIANIA	OESTE	BAIRRO GOIA	RUA PADRE MONTE QD.27 LT.12
54	1777575-2	POSTO DE SAÚDE	GOIANIA	OESTE	RESID. JARDINS DO CERRADO VI	RUA JC. 204 APM.3 ÁREA
54	1359095-2	POSTO DE SAÚDE GRAJAU	GOIANIA	OESTE	SETOR GRAJAU	RUA G. 1 QD.1 LT.13
54	73873-5	SECRETARIA MUN.DE ASSIST.SOCIAL	GOIANIA	OESTE	CONJUNTO VERA CRUZ	RUA EUNICE WEAVER QD.AREA. LT.AREA-SEMAS
54	1546147-5	SECRETARIA MUNICIPAL DE SAUDE	GOIANIA	OESTE	SETOR GRAJAU	RUA G. 1 QD.5 LT.17 C-1
54	2100985-6	SECRETARIA MUNICIPAL DE SAUDE	GOIANIA	OESTE	SETOR GRAJAU	RUA G. 1 QD.5 LT.17 C-2
54	2100987-2	SECRETARIA MUNICIPAL DE SAUDE	GOIANIA	OESTE	SETOR GRAJAU	RUA G. 1 QD.5 LT.17 C-3
54	832389-5	SECRETARIA MUNICIPAL DE SAUDE	GOIANIA	OESTE	SETOR MADRE GERMANA II	AV. JOSE BARBOSA DOS REIS QD.53 LT.02/01
54	57223-3	SECRETARIA MUNICIPAL DE SAÚDE	GOIANIA	OESTE	CIDADE JARDIM	AV. DOM EMANUEL Nº.: Qd.: ÁREA Lt.: ÁREA FTE. QD.83
54	1398221-4	SECRETARIA MUNICIPAL DE SAÚDE	GOIANIA	OESTE	RESIDENCIAL PRIMAVERA I	RUA CRP. 8 Nº.: Qd.: 11 Lt.: 16
54	1747034-0	SECRETARIA MUNICIPAL DE SAÚDE	GOIANIA	OESTE	BAIRRO GOIA	RUA BG. 3 Nº.: Qd.: 3 Lt.: 17
54	120283-9	UABSF BAIRRO GOIA	GOIANIA	OESTE	BAIRRO GOIA	RUA PADRE MONTE QD.12 LT.14. C-1
54	1248946-8	UABSF BAIRRO GOIA	GOIANIA	OESTE	BAIRRO GOIA	RUA PADRE MONTE QD.12 LT.14. C-2
54	990811-0	UABSF CARAVELAS	GOIANIA	OESTE	JARDIM CARAVELAS	RUA JCA. 12 QD.16.LT.2
54	1238646-4	UABSF CONDOMÍNIO DAS ESMERALDAS	GOIANIA	OESTE	CONDOMINIO DAS ESMERALDAS	RUA 30 QD.27 LT.7 C/RUA 24
54	1312589-3	UABSF ELDORADO OESTE	GOIANIA	OESTE	PARQUE ELDORADO OESTE	RUA ELO. 22 QD.22 LT.35
54	1319368-6	UABSF ELI FORTE	GOIANIA	OESTE	RESIDENCIAL ELI FORTE	RUA EF. 30 QD.27 LT.20
54	1375124-7	UABSF JARDIM ARITANA	GOIANIA	OESTE	CONDOMINIO ARITANA	RUA PROF. JOSE FERREIRA QD.9 LT.12
54	1276861-8	UABSF LUANA PARK	GOIANIA	OESTE	LUANA PARQUE	RUA ESTRADA D QD.1 LT.14
54	1238774-6	UABSF RESIDENCIAL ITAIPU	GOIANIA	OESTE	RESIDENCIAL ITAIPU	RUA RI. 8 QD.107 LT 19/20 C/ RI-31
54	1463617-4	UABSF RESIDENCIAL REAL CONQUISTA	GOIANIA	OESTE	RESIDENCIAL REAL CONQUISTA	RUA RC. 51 QD.48 AREA FT QD 47 LT. 07
54	73872-7	UABSF VERA CRUZ II	GOIANIA	OESTE	CONJUNTO VERA CRUZ	RUA LEOPOLDO DE BULHOES QD.AREA LT.AREA-1
55	1313838-3	ASS. DE APOIO A DOENTES E CARENTES E	GOIANIA	OESTE	CONJUNTO PARQUE SANTA RITA	RUA SR. 14 Nº.: Qd.: 5A Lt.: 20
55	154150-1	SECRETARIA MUNICIPAL DE SAÚDE	GOIANIA	OESTE	SETOR FAICALVILLE	RUA F. 6 Nº.: Qd.: 26 Lt.: 12
55	1144209-3	VANUSA MARIA DE FATIMA BORBA	GOIANIA	OESTE	JARDIM PETROPOLIS	AV. SAO LUIZ QD 42 LT 4
56	135354-3	ANTONIO VIEIRA PINTO	GOIANIA	OESTE	PARQUE OESTE INDUSTRIAL	AV. CIRCULAR Nº.: c-2 Qd.: 147 Lt.: 1 CASA 2
56	64207-0	ASS.MET.ASSISTENCIAL DE ED.INFANTIL	GOIANIA	OESTE	VILA NOVO HORIZONTE	RUA AL. DAS PALMEIRAS QD.51 LT. AREA
56	1134114-9	ASSOCIAÇÃO EVANGELICA EL SHADAI	GOIANIA	OESTE	CONDOMINIO DAS ESMERALDAS	AV. DIAMANTE NEGRO QD.10A LT.2 C/10 FTE. QD.6
56	142631-1	C MEI-MATHEUS BARCELOS BARRETOS	GOIANIA	OESTE	JARDIM VILA BOA	RUA BARAO DO RIO BRANCO QD.63 LT.9/10 CRECHE
56	141089-0	CEI MARIA DE NAZARÉ	GOIANIA	OESTE	CONJUNTO VERA CRUZ	RUA VC. 75 AREA FT.QD. 150
56	95655-4	CEI-PEDACINHO DO CEU-T.FERTIL	GOIANIA	OESTE	SETOR SUDOESTE	RUA C. 67 QD.AREA LT.AREA C/ C-12
56	149936-0	CEI-QUERUBINS-TERRA FERTIL	GOIANIA	OESTE	SETOR SUDOESTE	RUA C. 99 QD.198 LT.AREA

USUÁRIOS ESSENCIAIS - SAA MEIA PONTE

CÓD. SUBCAT.	CONTA	CLIENTE	CIDADE	GERÊNCIA/DISTRITO	BAIRRO	ENDEREÇO/ LOGRADOURO
56	1312591-5	CELMA REGINA ARAUJO	GOIANIA	OESTE	PARQUE ELDORADO OESTE	RUA ELO. 23 Nº.: Qd.: 22 Lt.: 1
56	1120659-4	CEMEI CONDOMINIO DAS ESMERALDAS	GOIANIA	OESTE	CONDOMINIO DAS ESMERALDAS	RUA 30 QD.AREA FRT.QD29/LOT 2
56	1737107-4	CENTRO DE EDUCAÇÃO INFANTIL NOSSA S	GOIANIA	OESTE	SETOR SOL NASCENTE	RUA C. 55 Nº.: 777 Qd.: 81 Lt.: ÁREA-2
56	137117-7	CENTRO SOCIAL MENINO JESUS DE PRAGA	GOIANIA	OESTE	JARDIM EUROPA	RUA SUICA QD.112 LT.13
56	1451801-5	CMEI - ANA CLARA	GOIANIA	OESTE	RESIDENCIAL ANA CLARA	RUA AC. 5 AREA AC.6/AC.7/AC.8 FT.Q4
56	1303885-0	CMEI - CLEMENTE RAIMUNDO SALTHIER	GOIANIA	OESTE	CONJUNTO PARQUE SANTA RITA	RUA BACURI QD.AREA FT.Q.16 LT.24
56	1330124-1	CMEI - CONDOMINIO RIO BRANCO	GOIANIA	OESTE	CONDOMINIO RIO BRANCO	RUA VIA ORIENTE QD.8 LT.1/50
56	1311797-1	CMEI - CRIANÇA FELIZ	GOIANIA	OESTE	CONJUNTO VERA CRUZ	RUA VC. 3 QD.1
56	1222287-9	CMEI - PARQUE ANHANGUERA	GOIANIA	OESTE	JARDIM EUROPA	RUA NAVARRA QD182 AREA
56	89653-5	CMEI - SETOR UNIÃO	GOIANIA	OESTE	VILA UNIAO	RUA U. 56 QD.16 AREA
56	162954-9	CMEI CONJ. VERA CRUZ VI	GOIANIA	OESTE	CONJUNTO VERA CRUZ	RUA VC. 46 QD.102 LT. AREA
56	126042-1	CMEI CORA CORALINA	GOIANIA	OESTE	BAIRRO GOIA	RUA BARAO DE MAUA QD5.LT.16/15
56	118835-6	CMEI JARDIM ANA LUCIA	GOIANIA	OESTE	JARDIM ANA LUCIA	RUA UBERABA Nº.: Qd.: Lt.:
56	143039-4	CMEI MONTEIRO LOBATO	GOIANIA	OESTE	PARQUE INDUSTRIAL JOAO BRAZ	RUA TOQUIO AREA
56	1195191-5	CMEI RESIDENCIAL ITAIPU	GOIANIA	OESTE	RESIDENCIAL ITAIPU	RUA RI. 13 Nº.: Qd.: 44 Lt.: AREA
56	115729-9	CMEI SETOR SANTOS DUMONT-NAC	GOIANIA	OESTE	SETOR SANTOS DUMONT	RUA 7 QD.56 LT.AREA
56	128035-0	CMEI VILA FAICALVILLE-NAC	GOIANIA	OESTE	SETOR FAICALVILLE	RUA F. 20 QD.AREA LT.AREA FT.QDS.116E115
56	119425-9	CMEI VILA MAUA-NAC	GOIANIA	OESTE	VILA MAUA	RUA GEN. CUNHA MATOS QD.PC LT.27 FT.QD.26/LOT 10
56	105048-6	CMEI VILA SANTA TEREZA	GOIANIA	OESTE	VILA SANTA TEREZA	RUA CENTRAL QD.F LT.AREA
56	1308178-0	CMEI- GOIANIA VIVA	GOIANIA	OESTE	RESIDENCIAL GOIANIA VIVA	RUA GV. 23 QD.AREA LT.FT.QD.55
56	94150-6	CMEI/CONJ.VERA CRUZ II	GOIANIA	OESTE	CONJUNTO VERA CRUZ	RUA ARY BARROSO QD.AREA LT.AREA
56	107893-3	CRECHE ESPIRITA RAI DE LUZ	GOIANIA	OESTE	JARDIM PETROPOLIS	RUA SAO TIAGO QD.28 LT.7/8
56	111803-0	CRECHE LAR FABIANO DE CRISTO	GOIANIA	OESTE	SETOR SANTOS DUMONT	RUA 40 QD.22 LT.AREA
56	56791-4	DETRAN GO	GOIANIA	OESTE	CIDADE JARDIM	RUA ALTAMIRO DE MOURA PACHECO Nº.: Qd.: AREA Lt.: DETRAN
56	833716-0	ELICAMAR DE FATIMA ROSA MOREIRA	GOIANIA	OESTE	SETOR SUDOESTE	RUA C. 18 QD 175 LT 16
56	833716-0	ELICAMAR DE FATIMA ROSA MOREIRA	GOIANIA	OESTE	SETOR SUDOESTE	RUA C. 18 Nº.: Qd.: 175 Lt.: 16
56	951753-7	EM ELI BRASILIENSE	GOIANIA	OESTE	RESIDENCIAL GOIANIA VIVA	RUA DONA CAROLINA Nº.: Qd.: Lt.: PROMAICA
56	1204784-8	GRUPO ESPIRITA O CAMINHO DA LUZ	GOIANIA	OESTE	RESIDENCIAL YTAPUA	RUA VALDIR AZEVEDO QD 11 LT 2/3/4
56	1204784-8	GRUPO ESPIRITA O CAMINHO DA LUZ	GOIANIA	OESTE	RESIDENCIAL YTAPUA	RUA VALDIR AZEVEDO Nº.: Qd.: 11 Lt.: 2/3/4
56	125749-8	HELVECIO DE CARVALHO DANTAS	GOIANIA	OESTE	JARDIM SAO PAULO	RUA C. 270 Nº.: Qd.: 209 Lt.: 16
56	80013-9	ILSON FERREIRA	GOIANIA	OESTE	VILA SANTA RITA	RUA DO ENCANTO QD 4 LT 38
56	1203893-8	IONIZA DE FREITAS FERREIRA	GOIANIA	OESTE	SETOR CELINA PARK	RUA CP. 4 Nº.: Qd.: CP5 Lt.: 38
56	1184118-4	IRANI FRANCISCO BARBACENA	GOIANIA	OESTE	SETOR SUDOESTE	RUA C. 18 QD 174 LT 13
56	1184118-4	IRANI FRANCISCO BARBACENA	GOIANIA	OESTE	SETOR SUDOESTE	RUA C. 18 Nº.: Qd.: 174 Lt.: 13
56	1590951-4	IVANIA LUIZA BARBACENA	GOIANIA	OESTE	SETOR SUDOESTE	RUA C. 91 QD 174 2
56	1188225-5	JOSE VALDI DA SILVA	GOIANIA	OESTE	SETOR SANTA RITA	RUA CIRO MANOEL QD 2 LT 1
56	1188225-5	JOSE VALDI DA SILVA	GOIANIA	OESTE	RESIDENCIAL SANTA RITA	RUA CIRO MANOEL Nº.: Qd.: 2 Lt.: 1 6º ETAPA
56	995311-6	JULIO MORAIS DA ROCHA	GOIANIA	OESTE	JARDIM PRESIDENTE	RUA PRES. RODRIGUES ALVES Nº.: Qd.: 69 Lt.: 4
56	154075-0	KATIA REGINA BORGES	GOIANIA	OESTE	JARDIM VILA BOA	RUA BARAO DO RIO BRANCO QD 44 LT 11
56	1539795-5	LUCIANO PEREIRA DOS SANTOS	GOIANIA	OESTE	SETOR CELINA PARK	RUA CP. 4 Nº.: Qd.: CP4 Lt.: 5
56	152228-0	LUIS EDUARDO CRISPIM	GOIANIA	OESTE	SETOR CELINA PARK	RUA CP. 25 Nº.: Qd.: CP11 Lt.: 50 C.1
56	907133-4	MARIA LEONICE LAGE	GOIANIA	OESTE	CONJUNTO VERA CRUZ	RUA VI. 7 Q18 LT 12
56	907133-4	MARIA LEONICE LAGE	GOIANIA	OESTE	CONJUNTO VERA CRUZ	RUA VI. 7 Nº.: Qd.: Q18 Lt.: 12
56	168732-8	MINIST. FILANTRÓPICO TERRA FÉRTIL	GOIANIA	OESTE	BAIRRO ANHANGUERA	RUA MACHADO DE ASSIS FTE QD. 8
56	1434926-4	MONICA MARTINS DE ARRUDA MANSO	GOIANIA	OESTE	RESIDENCIAL REAL CONQUISTA	RUA RC. 53 QD 29 LT 3
56	997069-0	NAC-JARDIM PRESIDENTE	GOIANIA	OESTE	JARDIM PRESIDENTE	RUA PRES. RENE COTY Nº.: Qd.: 43 Lt.: AREA
56	151992-1	NILVAN ALVES BRANDAO	GOIANIA	OESTE	CONDOMINIO RIO FORMOSO	VIA PROF. JOSE GOMES DE FARIAS Nº.: Qd.: 20 Lt.: 11
56	63047-0	SEC.MUN. DE EDUCAÇÃO / CMEIS	GOIANIA	OESTE	BAIRRO NOSSA SRA DE FATIMA	RUA CANABRAVA QD.20 AREA

USUÁRIOS ESSENCIAIS - SAA MEIA PONTE

CÓD. SUBCAT.	CONTA	CLIENTE	CIDADE	GERÊNCIA/DISTRITO	BAIRRO	ENDEREÇO/ LOGRADOURO
56	138716-2	SEC.MUN. DE EDUCAÇÃO / CMEIS	GOIANIA	OESTE	CONDOMINIO RIO FORMOSO	RUA SANTA LUZIA QD.6 LT.24 A 26 V.CT. 151961-1
56	1875803-7	SEC.MUN. DE EDUCAÇÃO / CMEIS	GOIANIA	OESTE	ORIENTE VILLE	RUA JOAQUIM CANDIDO DA SILVA QD.APM2 LT.AREA CMEI FT.QD.8
56	1777571-0	SEC.MUN. DE EDUCAÇÃO / CMEIS	GOIANIA	OESTE	RESID. JARDINS DO CERRADO VII	RUA JC. 201 Nº.: Qd.: APM.1 Lt.: ÁREA
56	2128490-3	SEC.MUN. DE EDUCAÇÃO / CMEIS	GOIANIA	OESTE	RESIDENCIAL ANA CLARA	RUA AC. 5 APM2 AREA AC.5/AC.7/AC.8
56	1910424-3	SEC.MUN. DE EDUCAÇÃO / CMEIS	GOIANIA	OESTE	RESIDENCIAL GOIANIA VIVA	RUA GV. 14 AREA FT.QD.38 C/GV-7
56	1623528-2	SEC.MUN. DE EDUCAÇÃO / CMEIS	GOIANIA	OESTE	RESIDENCIAL REAL CONQUISTA	AV. REAL CONQUISTA QD.APM.5 LT.AREA CEMEI/FT.Q.6/18
56	887323-2	SEC.MUN. DE EDUCAÇÃO / CMEIS	GOIANIA	OESTE	SOLANGE PARK I	RUA VALENTIN CAPUZZO QD.36 LT.AREA
56	2527859-2	SECRETARIA MUNICIPAL DE EDUCACAO	GOIANIA	OESTE	RESIDENCIAL MUNDO NOVO III	RUA DA AMIZADE Nº.: Qd.: ÁREA Lt.: APM05 FTE.QD.8
56	1976200-3	SECRETARIA MUNICIPAL DE EDUCACAO	GOIANIA	OESTE	RESIDENCIAL BUENA VISTA	RUA PAULO RODRIGUES Nº.: Qd.: APM17 Lt.: 1 C/PORTO BELO
56	162399-0	SEMEI JD EUROPA II.	GOIANIA	OESTE	JARDIM EUROPA	RUA MARSELHA Nº.: Qd.: 99 Lt.: 8A
56	902488-3	SOC.ESP.TRAB.ESPERANCA CRECHE	GOIANIA	OESTE	SETOR MADRE GERMANA II	RUA SAO VICENTE QD.AREA FT QD 26 LT 19
56	124206-7	SYMONE YOKITI DE ALMEIDA LEAO	GOIANIA	OESTE	VILA LUCY	RUA E. 2 Nº.: Qd.: 9 Lt.: 25
56	1020353-2	VALDENI DIVINA LUCAS	GOIANIA	OESTE	SETOR SANTA RITA	RUA ALINA LUIZ QD 5 LT 8
56	1020353-2	VALDENI DIVINA LUCAS	GOIANIA	OESTE	RESIDENCIAL SANTA RITA	RUA AULINA LUIZ Nº.: Qd.: 5 Lt.: 8
56	86519-2	VERA RUTH MARQUES ADDAD	GOIANIA	OESTE	JARDIM PLANALTO	RUA EDDA QD 23 LT 4
56	86519-2	VERA RUTH MARQUES ADDAD	GOIANIA	OESTE	JARDIM PLANALTO	AV. T. 9 Nº.: Qd.: 23 Lt.: 4 C/ENTRE RIOS
56	1283474-2	WALTER ALVARENGA DOS SANTOS	GOIANIA	OESTE	RESIDENCIAL CENTER VILLE	RUA CV. 12 Nº.: Qd.: 23 Lt.: 6 Bairro: RESIDENCIAL CENTER VILLE
56	1623869-9	WESLEY DE OLIVEIRA TELES	GOIANIA	OESTE	JARDIM BONANZA	RUA PERIMETRAL OESTE QD 5 LT 25
60	1925402-4	AG.GOIANA DE TRANSP. E OBRAS PUBLIC	GOIANIA	OESTE	CONJUNTO VERA CRUZ	RUA COUTO MAGALHAES Nº.: Qd.: ÁREA Lt.: ÁREA POSTO POLICIAL
60	147098-1	AMMA AGENCIA M. DO MEIO AMBIENTE	GOIANIA	OESTE	PARQUE INDUSTRIAL JOAO BRAZ	RUA 13 DE MAIO Nº.: Qd.: 57 Lt.: ÁREA FT.QD.58
60	1540955-4	AMMA-AGENCIA MUNICIPAL DE MEIO AMBI	GOIANIA	OESTE	JARDIM ATLANTICO	RUA DO PARQUE Nº.: Qd.: ÁREA Lt.: ÁREA FT.QD.49 LT.11
60	2054339-5	AMMA-AGENCIA MUNICIPAL DE MEIO AMBI	GOIANIA	OESTE	SETOR FAICALVILLE	AV. ABEL SOARES DE CASTRO Nº.: 611 Qd.: ÁREA Lt.: ÁREA FT.QD.48 LT.4
60	2121171-0	AMMA-AGENCIA MUNICIPAL DE MEIO AMBI	GOIANIA	OESTE	SETOR FAICALVILLE	RUA F. 39 Nº.: 611 Qd.: ÁREA Lt.: ÁREA FT.QD.48 LT.4
60	2121199-0	AMMA-AGENCIA MUNICIPAL DE MEIO AMBI	GOIANIA	OESTE	SETOR FAICALVILLE	RUA DOM PEDRO I Nº.: Qd.: FT.35 Lt.: FT.10 PRAÇA -FT LT.10
60	2127442-8	AMMA-AGENCIA MUNICIPAL DE MEIO AMBI	GOIANIA	OESTE	SETOR FAICALVILLE	RUA F. 59 Nº.: NT Qd.: AREA Lt.: AREA FTE.QD.230 L.10
60	2127446-0	AMMA-AGENCIA MUNICIPAL DE MEIO AMBI	GOIANIA	OESTE	SETOR FAICALVILLE	RUA F. 59 Nº.: NT Qd.: AREA Lt.: AREA FTE.QD.230 L.10
60	1487339-7	ASS. CASA DE CULTURA ANTONIA F.DE S	GOIANIA	OESTE	RESIDENCIAL FORTE VILLE	RUA JOAO ALVES FORTE Nº.: Qd.: CHAC. Lt.: CHAC-3 FT.QD.2 LT.20
60	862176-4	ASSISMAG. ASS. ASSIT MADRE GERMANA	GOIANIA	OESTE	SETOR MADRE GERMANA II	RUA SAO JERONIMO Nº.: Qd.: 25 Lt.: 32 C/S.JERONIMO
60	1574776-0	BRASIL TELECOM S/A	GOIANIA	OESTE	JARDIM MARQUES DE ABREU	RUA DR. MOACIR CICERO DE SÁ Nº.: Qd.: 6 Lt.: 10
60	169596-7	CAPS BEIJA-FLOR	GOIANIA	OESTE	JARDIM PRESIDENTE	AL. PRES. BALDOMIR Nº.: Qd.: CHAC. Lt.: CHAC-7 FT. QD.2 LT.25
60	1065871-8	CAPS BEIJA-FLOR	GOIANIA	OESTE	JARDIM PRESIDENTE	AL. PRES. BALDOMIR Nº.: Qd.: CHAC. Lt.: CHAC-7 FT. QD.2 LT.25
60	92393-1	CASA DO ALBERGADO EM GOIÂNIA(AGSEP)	GOIANIA	OESTE	JARDIM EUROPA	AV. VENEZA Nº.: Qd.: 45 Lt.: 1A18
60	782825-0	CASE-CTO DE ATEND.SOCIO EDUCATIVO	GOIANIA	OESTE	CONJUNTO VERA CRUZ	RUA MOISES AUGUSTO SANTANA Nº.: Qd.: AREA Lt.: AREA
60	1354247-8	CEMITERIO JD. SAUDADE	GOIANIA	OESTE	SETOR MAYSIA-EXTENSAO	RUA TRINDADE Nº.: Qd.: AREA Lt.: AREA CEMITERIO
60	363299-7	CENTRO COMUNITARIO DO CONJ. BALIZA	GOIANIA	OESTE	CONJUNTO BALIZA	RUA BL. 11 Nº.: Qd.: B-8 Lt.: ÁREA
60	168512-0	CENTRO DE SAÚDE PQ.ANHANGUERA	GOIANIA	OESTE	BAIRRO ANHANGUERA	RUA MACHADO DE ASSIS Nº.: Qd.: AREA1 Lt.: FTE QD 8
60	143578-7	CENTRO DE SAÚDE/PQ. IND. JOÃO BRAZ	GOIANIA	OESTE	PARQUE INDUSTRIAL JOAO BRAZ	RUA RODRIGUES ALVES Nº.: Qd.: 52 Lt.: 14/15
60	1062322-1	CMEI JARDIM PRESIDENTE	GOIANIA	OESTE	JARDIM PRESIDENTE	RUA PRES. RENE COTY Nº.: Qd.: 43 Lt.: AREA
60	999284-7	CMEI SETOR ANDREA CRISTINA	GOIANIA	OESTE	CONDOMINIO CRISTINA	RUA JORGE CAMARGO Nº.: Qd.: 1 Lt.: ÁREA
60	1310078-5	CMEI- ELI FORTE	GOIANIA	OESTE	RESIDENCIAL ELI FORTE	RUA EF. 18 Nº.: Qd.: APM4 Lt.: ÁREA FTE.QD.12 LT.25
60	1461441-3	CMEI-PARQUE ELDORADO OESTE	GOIANIA	OESTE	PARQUE ELDORADO OESTE	RUA ELO. 3 Nº.: Qd.: AREA Lt.: AREA

USUÁRIOS ESSENCIAIS - SAA MEIA PONTE

CÓD. SUBCAT.	CONTA	CLIENTE	CIDADE	GERÊNCIA/DISTRITO	BAIRRO	ENDEREÇO/ LOGRADOURO
60	1120215-7	COMURG-CIA.DE URBANIZACAO DE GOIANI	GOIANIA	OESTE	JARDIM PETROPOLIS	AV. SAO LUIZ Nº.: Qd.: 36 Lt.: 7
60	33013-2	COMURG-CIA.DE URBANIZACAO DE GOIANI	GOIANIA	OESTE	VILA NOVO HORIZONTE	RUA C. 9 Nº.: Qd.: 52 Lt.: 12
60	133993-1	COMURG-CIA.DE URBANIZACAO DE GOIANI	GOIANIA	OESTE	CONJUNTO VERA CRUZ	RUA VC. 45 Nº.: Qd.: 85 Lt.: 16
60	142446-7	CTO.COM.JALES GUEDES COELHO	GOIANIA	OESTE	VILA CANAA	RUA HEITOR FLEURY Nº.: Qd.: AREA Lt.: FTE.Q.172
60	57020-6	CTO.COM.JOSE DO E.MARTINS	GOIANIA	OESTE	VILA UNIAO	RUA U. 47 Nº.: Qd.: AREA Lt.: AREA
60	73122-6	CTO.COMUNITARIO CONJ.VERA CRUZ II	GOIANIA	OESTE	CONJUNTO VERA CRUZ	RUA LEOPOLDO DE BULHOES Nº.: Qd.: AREA Lt.: AREA
60	102036-6	DIR.GERAL DA POL.CIVIL-11ºDP	GOIANIA	OESTE	BAIRRO IPIRANGA	RUA SAO FERNANDO Nº.: Qd.: 66 Lt.: 8
60	112375-0	E. C. T.	GOIANIA	OESTE	JARDIM EUROPA	RUA SANTO AGOSTINHO Nº.: Qd.: 132 Lt.: 19/20
60	1288663-7	E. C. T.	GOIANIA	OESTE	CONJUNTO VERA CRUZ	AV. FREI NAZARENO CONFALONE Nº.: Qd.: C31 Lt.: 1/4 NI.14
60	786392-6	EM PROF. HILARINDO ESTEVAM DE SOUZA	GOIANIA	OESTE	PARQUE DOS BURITIS	AV. ELIZABETH MARQUES Nº.: Qd.: AREA Lt.: ÁREA
60	842376-8	GUARDA MUNICIPAL DE GOIANIA	GOIANIA	OESTE	CONJUNTO RESID. MONTE CARLO	RUA MC. 8 Nº.: Qd.: 4 Lt.: AREA
60	999290-1	GUARDA MUNICIPAL DE GOIANIA	GOIANIA	OESTE	CONDOMINIO CRISTINA	RUA JORGE CAMARGO Nº.: Qd.: 1 Lt.: ÁREA-1
60	101391-2	N.A.C. DO CONJ.CACH.DOURADA	GOIANIA	OESTE	CONJUNTO CACHOEIRA DOURADA	RUA CD. 9 Nº.: 203 Qd.: AREA Lt.: AREA FT. QD.22/LT.8
60	102392-6	OI S/A	GOIANIA	OESTE	VILA REGINA	RUA INHUMAS Nº.: Qd.: 10 Lt.: 13
60	364058-2	ORGAOS PUBLICOS DIVERSOS	GOIANIA	OESTE	CONDOMINIO RIO FORMOSO	VIA GOIANESIA Nº.: Qd.: 40 Lt.: 2
60	153270-7	POLICIA CIVIL DO ESTADO DE GOIAS	GOIANIA	OESTE	CONJUNTO VERA CRUZ	AV. GERCINA BORGES TEIXEIRA Nº.: AREA Qd.: QC45 Lt.: AREA
60	2135823-0	POLICIA MILITAR DO ESTADO DE GOIAS	GOIANIA	OESTE	BAIRRO IPIRANGA	RUA PADRE FEIJO Nº.: T-1 Qd.: 83 Lt.: 1/18 LOJA-3
60	91122-4	POSTO POLICIAL	GOIANIA	OESTE	VILA UNIAO	RUA U. 54 Nº.: 233 Qd.: 16 Lt.: 02
60	835770-6	RESERVATORIO MENDANHA	GOIANIA	OESTE	JARDIM PETROPOLIS	ROD. DOS ROMEIROS(GO 060) Nº.: Qd.: 62 Lt.: 1E4
60	868029-9	SANEAGO RESERVATORIO MAD. GERMANA I	GOIANIA	OESTE	SETOR MADRE GERMANA II	RUA SAO GREGORIO Nº.: Qd.: 66 Lt.: 29/30
60	54079-0	SECRETARIA DA FAZENDA	GOIANIA	OESTE	JARDIM EUROPA	AV. VENEZA Nº.: Qd.: 54 Lt.: AREA
60	120750-4	SECRETARIA DA SEG.PUBLICA E JUSTICA	GOIANIA	OESTE	BAIRRO GOIA	RUA FELIPE CAMARAO Nº.: Qd.: 22 Lt.: 11A
60	154051-3	SECRETARIA DA SEG.PUBLICA E JUSTICA	GOIANIA	OESTE	SETOR SUDOESTE	RUA C. 99 Nº.: Qd.: AREA Lt.: AREA
60	2302849-1	SECRETARIA MUNICIPAL DE EDUCACAO	GOIANIA	OESTE	SETOR SANTOS DUMONT	RUA 40 Nº.: Qd.: 22 Lt.: ÁREA VER CT.111803-0
60	832909-5	SECRETARIA MUNICIPAL DE FINANÇAS	GOIANIA	OESTE	SETOR MADRE GERMANA II	RUA SAO SALVADOR Nº.: Qd.: 36 Lt.: 32
60	930397-9	SECRETARIA MUNICIPAL DE SAÚDE	GOIANIA	OESTE	JARDIM PETROPOLIS	AV. SAO LUIZ Nº.: Qd.: 42 Lt.: 7
60	1487615-9	SECRETARIA MUNICIPAL DE SAÚDE	GOIANIA	OESTE	BAIRRO GOIA	AV. FREI MIGUELINO Nº.: Qd.: 34 Lt.: 12 SALA-3
60	1576311-0	SECRETARIA MUNICIPAL DE SAÚDE	GOIANIA	OESTE	RESID. JARDINS DO CERRADO IV	RUA PINGO DE OURO Nº.: Qd.: AREA Lt.: F.QD.17 POSTO DE SAUDE
60	1622867-7	SECRETARIA MUNICIPAL DE SAÚDE	GOIANIA	OESTE	RESIDENCIAL BUENA VISTA	RUA JOAO AMORELLI Nº.: Qd.: ÁREA Lt.: APM-2 CENTRO DE SAUDE
60	1346575-9	SECRETARIA MUNICIPAL MEIO AMBIENTE	GOIANIA	OESTE	RESIDENCIAL GOIANIA VIVA	AL. PARQUE TAQUARAL Nº.: Qd.: Lt.: FUNDO Q. 59
60	1083193-2	TERMINAL VERA CRUZ	GOIANIA	OESTE	CONJUNTO VERA CRUZ	RUA LEOPOLDO DE BULHOES Nº.: Qd.: Q14 Lt.: 4
60	996035-0	UABSF ANDREIA CRISTINA	GOIANIA	OESTE	CONDOMINIO ANDREIA	ESTR. BLUMENAU Nº.: c-1 Qd.: 8 Lt.: 16
60	992447-7	UABSF GARAVELO B	GOIANIA	OESTE	SETOR GARAVELO B	AV. CENTRAL Nº.: Qd.: 56 Lt.: 16
60	935643-6	UABSF GOIÂNIA VIVA	GOIANIA	OESTE	RESIDENCIAL GOIANIA VIVA	AL. PARQUE TAQUARAL Nº.: AREA Qd.: AREA Lt.: AREA
60	1312050-6	UABSF JARDIM ARITANA	GOIANIA	OESTE	CONDOMINIO ARITANA	VIA PROFESSOR JOSE FERREIRA Nº.: Qd.: 9 Lt.: 12 UABSF
60	1156775-9	UABSF MIRABEL	GOIANIA	OESTE	BAIRRO GOIA	RUA BG. 4 Nº.: Qd.: 3 Lt.: 5 PSF MIRABEL
61	1545746-0	CORPO DE BOMBEIROS MILITAR GOIAS	GOIANIA	OESTE	CIDADE JARDIM	AV. CONSOLACAO Nº.: Qd.: 35 Lt.: 3 A 10 93248/64141
63	115531-8	ESTACAO PADRE PELAGIO/METROBUS	GOIANIA	OESTE	BAIRRO IPIRANGA	RUA TEREZINA Nº.: Qd.: AREA Lt.: ÁREA
63	78704-3	TERMINAL BANDEIRAS	GOIANIA	OESTE	JARDIM EUROPA	AV. DAS BANDEIRAS Nº.: Qd.: 50 Lt.: AREA
63	1233916-4	TERMINAL GOIANIA VIVA	GOIANIA	OESTE	RESIDENCIAL GOIANIA VIVA	AV. TOQUIO Nº.: Qd.: AREA Lt.: FT QD 15 C/ GV-11
63	1242987-2	TERMINAL PARQUE OESTE	GOIANIA	OESTE	PARQUE OESTE INDUSTRIAL	AV. PEDRO LUDOVICO TEIXEIRA Nº.: Qd.: 156 Lt.: 4/3
70	7403-9	GUARDA MUNICIPAL/ADM.TRANSPORTE	GOIANIA	OESTE	VILA AURORA	RUA ANTONIO M. NETO Nº.: 113 Qd.: AREA Lt.: AREA
70	46755-3	POLICIA MILITAR DO ESTADO DE GOIAS	GOIANIA	OESTE	JARDIM EUROPA	RUA LEONARDO DA VINCI Nº.: Qd.: 52/53 Lt.: AREA
70	1035886-2	SECRETARIA MUNICIPAL DE GOVERNO / G	GOIANIA	OESTE	CONDOMINIO RIO FORMOSO	RUA MIGUEL DO CARMO Nº.: 8 Qd.: AREA Lt.: FTE QD.8 FT. QD.8 LT.22A

USUÁRIOS ESSENCIAIS - SAA MEIA PONTE

CÓD. SUBCAT.	CONTA	CLIENTE	CIDADE	GERÊNCIA/DISTRITO	BAIRRO	ENDEREÇO/ LOGRADOURO
16	63987-7	AMERICANO DO BRASIL FREITAS	GOIANIA	CENTRO	JARDIM AMERICA	RUA C. 242 Qd. 544 Lt. 1/18
16	49564-6	CENTRO ESPIRITUALISTA IRMÃOS DO CAMINHO	GOIANIA	CENTRO	JARDIM AMERICA	AV. T. 63 (TOMAZ T. LEITE) Qd. 344 Lt. 5 A 10
16	173367-2	CMB CONSTRUTORA LTDA	GOIANIA	CENTRO	JARDIM AMERICA	RUA C. 243 Qd. 557 Lt. 5/6/19/20
16	51545-0	DENIS DINIZ	GOIANIA	CENTRO	JARDIM AMERICA	RUA C. 155 Qd. 365 Lt. 10
16	58496-7	DHIENY PETRINY ALVES FERREIRA	GOIANIA	CENTRO	JARDIM AMERICA	RUA C. 151 Qd. 151 Lt. 6/7
16	91173-9	ERNANDO PARREIRA DE CARVALHO	GOIANIA	CENTRO	JARDIM AMERICA	RUA C. 157 Qd. 354 Lt. 3A5E9
16	66385-9	ERNANDO PARREIRA DE CARVALHO	GOIANIA	CENTRO	JARDIM AMERICA	RUA C. 104 (PARAGUAI) Qd. 354 Lt. 3 A 5 E 9/10
16	77498-7	ESCOLA INTERAMERICA FUNDAMENTAL LTDA	GOIANIA	CENTRO	JARDIM AMERICA	RUA C. 242 Qd. 557 Lt. 16/17/18
16	64532-0	FUNDAMENTAL EMPREENDIMENTOS IMOBILIARIOS LTDA	GOIANIA	CENTRO	JARDIM AMERICA	RUA C. 243 Qd. 557 Lt. 9
16	808987-6	GABRIEL COMERCIO E ESPORTE LTDA	GOIANIA	CENTRO	JARDIM AMERICA	RUA C. 143 Qd. 356 Lt. 14
16	68412-0	IONILTON DA CUNHA NEVES	GOIANIA	CENTRO	JARDIM AMERICA	RUA C. 157 Qd. 354 Lt. 8
16	1488887-4	ISABELLA CRISTINA FERREIRA RODRIGUES	GOIANIA	CENTRO	JARDIM AMERICA	RUA C. 182 (SAO DOMINGOS) Qd. 328 Lt. 4
16	167587-7	JOAO OLIVEIRA COSTA	GOIANIA	CENTRO	JARDIM AMERICA	AV. T. 63 (TOMAZ T. LEITE) Qd. 344 Lt. 11
16	153026-7	JOSE NETO VIEIRA	GOIANIA	CENTRO	JARDIM AMERICA	RUA C. 148 Qd. 380 Lt. 18/19
16	65396-9	JOSE NETO VIEIRA	GOIANIA	CENTRO	JARDIM AMERICA	RUA C. 148 Qd. 380 Lt. 20/21
16	70171-8	LUCAS GONCALVES	GOIANIA	CENTRO	SETOR BUENO	RUA C. 235 A Qd. 138 Lt. 1/2
16	55268-2	LUIZ ROBERTO BOTOSSO	GOIANIA	CENTRO	JARDIM AMERICA	RUA C. 137 Qd. 309 Lt. 7
16	89909-7	MARCOS AURELHO ALBUQUERQUE	GOIANIA	CENTRO	JARDIM AMERICA	RUA C. 137 Qd. 294 Lt. 11
16	138897-5	MARIALDA REGIS VALENTE	GOIANIA	CENTRO	JARDIM AMERICA	RUA C. 182 (SAO DOMINGOS) Qd. 408 Lt. 8-A
16	57194-6	OLEGARIO ALVES DA SILVA	GOIANIA	CENTRO	JARDIM AMERICA	RUA C. 243 Qd. 545 Lt. 21
16	10043-9	PAULO SERGIO ARAUJO DE SOUSA	GOIANIA	CENTRO	JARDIM AMERICA	RUA C. 200 Qd. 484 Lt. 6
16	69881-4	SECRETARIA DE ESTADO DA ADMINISTRAÇÃO	GOIANIA	CENTRO	JARDIM AMERICA	RUA C. 149 Qd. 291 Lt. 3
16	1539981-8	SINCOR/GO	GOIANIA	CENTRO	JARDIM AMERICA	RUA C. 145 Qd. 337 Lt. 21/22
16	829049-0	TADEU B. DINIZ	GOIANIA	CENTRO	JARDIM AMERICA	RUA C. 137 Qd. 307 Lt. 10
16	123718-7	VENCESLAU ALVES DOS REIS	GOIANIA	CENTRO	JARDIM AMERICA	RUA C. 174 Qd. 415 Lt. 23
16	74324-0	WALDECIR FERREIRA BORGES	GOIANIA	CENTRO	JARDIM AMERICA	RUA C. 148 Qd. 321 Lt. 21
16	1078151-0	WESLEY CRISTINO DA SILVA	GOIANIA	CENTRO	JARDIM AMERICA	RUA C. 243 Qd. 545 Lt. 8/9/22/23
21	116432-5	CLINICA JARDIM AMERICA LTDA	GOIANIA	CENTRO	JARDIM AMERICA	AV. C. 107 (CHILE) Qd. 310A Lt. 11/12
21	73328-8	HOSPITAL E MATERNIDADE JARDIM AMÉRICA	GOIANIA	CENTRO	JARDIM AMERICA	RUA C. 147 Qd. 340 Lt.9
21	78495-8	HOSPITAL E MATERNIDADE JARDIM AMÉRICA	GOIANIA	CENTRO	JARDIM AMERICA	RUA C. 148 Qd. 340 Lt. 17
21	118148-3	HOSPITAL E MATERNIDADE JARDIM AMÉRICA	GOIANIA	CENTRO	JARDIM AMERICA	RUA C. 147 Qd. 340 Lt.8
22	70011-8	HOSPITAL E MATERNIDADE JARDIM AMÉRICA	GOIANIA	CENTRO	JARDIM AMERICA	RUA C. 148 Qd. 340 Lt. 20
24	1166352-9	ANTONIO HAMILTON DA CUNHA JUNIOR	GOIANIA	CENTRO	JARDIM AMERICA	Av. T. 9 (ARG.C.132.219.230) Qd. 267 Lt. 2
24	67069-3	ARNALDO RODRIGUES DE ANDRADE	GOIANIA	CENTRO	JARDIM AMERICA	RUA C. 148 Qd. 341 Lt.6
24	78495-8	HOSPITAL E MATERNIDADE JARDIM AMÉRICA	GOIANIA	CENTRO	JARDIM AMERICA	RUA C. 148 Qd. 340 Lt. 17
24	1189623-0	HOSPITAL E MATERNIDADE JARDIM AMÉRICA	GOIANIA	CENTRO	JARDIM AMERICA	AV. T. 63 (TOMAZ T. LEITE) Qd. 340 Lt. 15
24	1078127-7	SELEME TURFIK LAUAR	GOIANIA	CENTRO	JARDIM AMERICA	RUA C. 104 (PARAGUAI) Qd. 355 Lt. 15
24	2312430-0	UNIMED GOIANIA COOPERATIVA DE TRABALHO MEDICO	GOIANIA	CENTRO	JARDIM AMERICA	AV. T. 63 (TOMAZ T. LEITE) Qd. 341 Lt. 12/15
36	68810-0	ABRAO MARCOS DA SILVA	GOIANIA	CENTRO	JARDIM AMERICA	RUA C. 182 (SAO DOMINGOS) Qd. 408 Lt. 3
36	169542-8	ALBERTO GUIMARAES DE MOURA	GOIANIA	CENTRO	JARDIM AMERICA	RUA C. 136 Qd. 291 Lt. 7 a 11
36	44648-3	ALTAIR CAMARGO	GOIANIA	CENTRO	JARDIM AMERICA	AV. T. 63 (TOMAZ T. LEITE) Qd. 367 Lt. 2
36	76570-8	BELARMINO NEVES DE ALMEIDA	GOIANIA	CENTRO	JARDIM AMERICA	RUA C. 147 Qd. 340 Lt. 7
36	67379-0	CLEYTON RODRIGUES ALCANTARA	GOIANIA	CENTRO	JARDIM AMERICA	RUA C. 163 Qd. 355 Lt. 16
36	116432-5	CLINICA JARDIM AMERICA LTDA	GOIANIA	CENTRO	JARDIM AMERICA	AV. C. 107 (CHILE) Qd. 310A Lt. 11/12
36	142780-6	COND ED CENTRO MEDICO JD AMERICA	GOIANIA	CENTRO	JARDIM AMERICA	RUA C. 148 N°.: Qd.: 341 Lt.: 7/8
36	2076737-4	CONDOMINIO CENTRO CLINICO MEDICORUM	GOIANIA	CENTRO	JARDIM AMERICA	RUA C. 139 Qd. 341 Lt. 2/3/4
36	2217769-8	DANIELLY MOURA ROLIM BIZINOTO	GOIANIA	CENTRO	JARDIM AMERICA	AV. T. 63 (TOMAZ T. LEITE) Qd. 341 Lt. 14
36	87623-2	DINILTON PIRES DO NASCIMENTO	GOIANIA	CENTRO	JARDIM AMERICA	RUA C. 148 Qd. 273 Lt. 16
36	64783-7	ELDER DE ANGELIS BRITO E OLIVEIRA	GOIANIA	CENTRO	JARDIM AMERICA	AV. T. 63 (TOMAZ T. LEITE) Qd. 359 Lt. 4

USUÁRIOS ESSENCIAIS - SAA MEIA PONTE

CÓD. SUBCAT.	CONTA	CLIENTE	CIDADE	GERÊNCIA/DISTRITO	BAIRRO	ENDEREÇO/ LOGRADOURO
36	2317345-9	ELIANA TELMA PORTAL DE OLIVEIRA	GOIANIA	CENTRO	JARDIM AMERICA	RUA C. 159 Qd. 352 Lt. 7
36	1818348-4	EVERALDO SILVA DE ANDRADE	GOIANIA	CENTRO	JARDIM AMERICA	RUA C. 137 Qd. 563 Lt. 8
36	159915-1	FABIO ALVES JUNQUEIRA	GOIANIA	CENTRO	JARDIM AMERICA	AV. C. 233 (CUBA) Qd. 557 Lt. 12
36	1315168-1	FABIO DE PAULA SCHMID	GOIANIA	CENTRO	JARDIM AMERICA	AV. T. 63 (TOMAZ T. LEITE) Qd. 365 Lt. 4
36	72964-7	FABRICIO BORGES EVANGELISTA DA ROCHA	GOIANIA	CENTRO	JARDIM AMERICA	RUA C. 106 (COLOMBIA) Qd. 303 Lt. 4
36	75729-2	FATIMA CARMELITA RAMOS	GOIANIA	CENTRO	JARDIM AMERICA	RUA C. 106 (COLOMBIA) Qd. 280 Lt. 14
36	162160-2	FREDERICO BRUNNO DE SOUZA MIRANDA	GOIANIA	CENTRO	JARDIM AMERICA	RUA C. 137 Qd. 303 Lt. 14
36	89980-1	GERVASIO RIEIRO DOS SANTOS JUNIOR	GOIANIA	CENTRO	JARDIM AMERICA	AV. C. 233 (CUBA) Qd. 554 Lt. 14
36	72902-7	HENRIQUE ARTUR ORSONI	GOIANIA	CENTRO	JARDIM AMERICA	RUA C. 158 Qd. 268 Lt. 11
36	110776-3	HENRIQUE MAURICIO CAMPOS	GOIANIA	CENTRO	JARDIM AMERICA	RUA C. 137 Qd. 318 Lt. 4
36	73328-8	HOSPITAL E MATERNIDADE JARDIM AMÉRICA	GOIANIA	CENTRO	JARDIM AMERICA	RUA C. 147 Qd. 340 Lt.9
36	377373-6	HOSPITAL PROMED LTDA	GOIANIA	CENTRO	JARDIM AMERICA	RUA C. 139 Qd. 322 Lt. 13/15
36	2055742-6	IVONE FELIX DA COSTA	GOIANIA	CENTRO	JARDIM AMERICA	RUA C. 139 Qd. 328 Lt. 3
36	101407-2	IZABELA DE MORAES	GOIANIA	CENTRO	JARDIM AMERICA	RUA C. 135 Qd. 532 Lt. 5A
36	66907-5	JOAMAR BASILIO	GOIANIA	CENTRO	JARDIM AMERICA	RUA C. 148 Qd. 341 Lt. 10
36	65072-2	JOAO CARREIRO DE ALMEIDA	GOIANIA	CENTRO	JARDIM AMERICA	RUA C. 139 Qd. 321 Lt. 14
36	2161329-0	JOAQUIM SOARES FILHO	GOIANIA	CENTRO	JARDIM AMERICA	RUA C. 139 Qd. 341 Lt. 1
36	378781-8	JOSE GERALDO SOARES	GOIANIA	CENTRO	JARDIM AMERICA	AV. T. 63 (TOMAZ T. LEITE) Qd. 357 Lt. 4
36	76989-4	JOSE PEIXOTO DA S JUNIOR	GOIANIA	CENTRO	JARDIM AMERICA	RUA C. 220 Qd. 288 Lt. 17
36	70264-1	JULIO EDUARDO FERRO	GOIANIA	CENTRO	JARDIM AMERICA	RUA C. 139 Qd. 321 Lt. 12
36	144326-7	KLAYSON PAULINO BRAGA	GOIANIA	CENTRO	JARDIM AMERICA	RUA C. 158 Qd. 314 Lt. 1
36	1027121-0	LEANDRO SAVASTANO VALADARES	GOIANIA	CENTRO	JARDIM AMERICA	RUA C. 145 Qd. 398 Lt. 14
36	80946-2	LUIS CLAUDIO ALVES FERREIRA	GOIANIA	CENTRO	JARDIM AMERICA	RUA C. 142 Qd. 270 Lt. 15
36	369070-9	MARCIONILIO BRAZ DO PRADO	GOIANIA	CENTRO	JARDIM AMERICA	RUA C. 175 Qd. 426 Lt. 12
36	1195757-3	MARIA AMELIA FAVORETTO DE OLIVEIRA	GOIANIA	CENTRO	JARDIM AMERICA	RUA C. 137 Qd. 323 Lt. 3
36	65085-4	MARIA ZELIA BONFIM GARCIA	GOIANIA	CENTRO	JARDIM AMERICA	RUA C. 171 (URUGUAI) Qd. 408 Lt. 9
36	69091-0	MARIO OLIVEIRA VIANA	GOIANIA	CENTRO	JARDIM AMERICA	RUA C. 104 (PARAGUAI) Qd. 376 Lt. 4
36	1720782-7	MAURILIO JOSE DE PAULA	GOIANIA	CENTRO	JARDIM AMERICA	AV. C. 233 (CUBA) Qd. 556 Lt. 11
36	51751-8	MELCHIADES JOAQUIM DE OLIVEIRA DINIZ	GOIANIA	CENTRO	JARDIM AMERICA	RUA C. 155 Qd. 405 Lt. 22
36	1563598-8	NEFROCLINICA CLIN DE DOENCAS RENAIIS LTDA	GOIANIA	CENTRO	JARDIM AMERICA	RUA C. 149 Qd. 323 Lt. 6/7
36	141708-8	PETRONIO GENTIL DE SOUZA	GOIANIA	CENTRO	JARDIM AMERICA	RUA C. 104 (PARAGUAI) Qd. 316 Lt. 1
36	1936163-7	RAQUEL SUZANA RIPOL DE FREITAS	GOIANIA	CENTRO	JARDIM AMERICA	RUA C. 135 Qd. 291 Lt. 1
36	57186-5	RENATA CHRISTINE DA SILVA PEREIRA	GOIANIA	CENTRO	JARDIM AMERICA	RUA C. 242 Qd. 556 Lt. 9
36	1101513-6	ROBERTO NICODEMOS FLEURY	GOIANIA	CENTRO	JARDIM AMERICA	RUA C. 241 Qd. 543 Lt. 1
36	74369-0	ROSANIA APARECIDA DE MOURA OLIVEIRA	GOIANIA	CENTRO	JARDIM AMERICA	RUA C. 134 Qd. 280 Lt. 3
36	65065-0	SARA HELOISA SILVA	GOIANIA	CENTRO	JARDIM AMERICA	RUA C. 104 (PARAGUAI) Qd. 282 Lt. 2
36	64452-8	SERGIO RIOS DE ALMEIDA	GOIANIA	CENTRO	JARDIM AMERICA	AV. C. 233 (CUBA) Qd. 563 Lt. 2
36	73063-7	SERVICO SOCIAL DA INDUSTRIA DA CONSTRUÇÃO	GOIANIA	CENTRO	JARDIM AMERICA	RUA C. 136 Qd. 307 Lt. 20/21
36	2312430-0	UNIMED GOIANIA COOPERATIVA DE TRABALHO MEDICO	GOIANIA	CENTRO	JARDIM AMERICA	AV. T. 63 (TOMAZ T. LEITE) Qd. 341 Lt. 12/15
36	87651-8	VAGNA GOMES MENDES	GOIANIA	CENTRO	JARDIM AMERICA	RUA C. 182 (SAO DOMINGOS) Qd. 309 Lt. 15
36	1983227-3	VENOR ELIAS DE PAULA LOPES NETTO	GOIANIA	CENTRO	JARDIM AMERICA	RUA C. 146 Qd. 305 Lt. 22
55	67084-7	VANILDO ESTACIO MAIA	GOIANIA	CENTRO	JARDIM AMERICA	RUA C. 158 Qd. 395 Lt. 10
56	87669-0	CASA DA CRIANCA JOSEFA LOPES	GOIANIA	CENTRO	JARDIM AMERICA	RUA C. 160 Qd. 313 Lt. 7
56	853972-3	CENTRO ESPIRITUALISTA IRMÃOS DO CAMINHO	GOIANIA	CENTRO	JARDIM AMERICA	RUA C. 152 Qd. 344 Lt. 5/6
56	54546-5	CLAUSELI ROSA TELES PIRES	GOIANIA	CENTRO	JARDIM AMERICA	RUA C. 154 Qd. 384 Lt. 17
56	76383-7	DENISE MARIA TEIXEIRA	GOIANIA	CENTRO	JARDIM AMERICA	RUA C. 152 Qd. 362 Lt. 20
56	66967-9	GISELLE MIRANDA	GOIANIA	CENTRO	JARDIM AMERICA	RUA C. 136 Qd. 561 Lt. 11
56	57543-7	JOAO BOSCO MOREIRA DO CARMO	GOIANIA	CENTRO	JARDIM AMERICA	RUA C. 137 Qd. 307 Lt. 11
60	86659-8	COMURG-CIA.DE URBANIZAÇÃO DE GOIANIA	GOIANIA	CENTRO	JARDIM AMERICA	AV. T. 63 (TOMAZ T. LEITE) Qd. 348 Lt. 3 A 8
60	80739-7	TELEFONICA BRASIL S.A.	GOIANIA	CENTRO	JARDIM AMERICA	RUA C. 159 Qd. 278 Lt. 18
16	1723747-5	ESCOLA MUNICIPAL ORLANDO DE MORAES	GOIANIA	LESTE	RESIDENCIAL ORLANDO DE MORAES	RUA OM 21 QD. APM6 LT APM
56	1723760-2	CMEI – ORLANDO DE MORAES	GOIANIA	LESTE	RESIDENCIAL ORLANDO DE MORAES	RUA OM 19, QD. APM7 LT. AREA

USUÁRIOS ESSENCIAIS - SAA MEIA PONTE

CÓD. SUBCAT.	CONTA	CLIENTE	CIDADE	GERÊNCIA/DISTRITO	BAIRRO	ENDEREÇO/ LOGRADOURO
16	1069749-7	C.E.BURITI SERENO GARDEM	APARECIDA DE GOIANIA	AP. GOIANIA	JARDIM BURITI SERENO	RUA GENERAL GLICERIO QD. 121-A LT. ÁREA JARDIM BURITI SERENO
16	1908223-1	CAIXA ESCOLA CHICO MENDES	APARECIDA DE GOIANIA	AP. GOIANIA	CONJUNTO CIDADE VERA CRUZ	RUA A QD. ÁREA LT. ÁREA CONJUNTO CIDADE VERA CRUZ
16	1591748-7	COL. EST. DONATO COUTINHO DE ABREU	APARECIDA DE GOIANIA	AP. GOIANIA	CONJUNTO CIDADE VERA CRUZ	RUA H. 130 QD. 255 LT. ÁREA CONJUNTO CIDADE VERA CRUZ
16	1220717-9	COLEGIO ESTADUAL GARAVELO PARK	APARECIDA DE GOIANIA	AP. GOIANIA	SETOR GARAVELO RES. PARK	RUA 42. E QD. 84 LT. 1 / 2 SETOR GARAVELO RES. PARK
16	375005-1	COLEGIO ESTADUAL SANTA FE	APARECIDA DE GOIANIA	AP. GOIANIA	CONJUNTO SANTA FE	RUA H. 20 QD. 78 LT. 32/33 CONJUNTO SANTA FE
16	1002436-0	E. E. JACI A. VIANA	APARECIDA DE GOIANIA	AP. GOIANIA	SETOR GARAVELO	RUA 2. A QD. PRAÇA LT. ÁREA SETOR GARAVELO
16	1277460-0	E.E. MARIA R. RODRIGUES	APARECIDA DE GOIANIA	AP. GOIANIA	SETOR GARAVELO	AV. DA PAZ QD. ÁREA LT. ÁREA SETOR GARAVELO
16	1036117-0	E.E. PROF. JOSE LOPES RODRIGUES	APARECIDA DE GOIANIA	AP. GOIANIA	JARDIM TROPICAL	RUA 136 QD. ÁREA JARDIM TROPICAL
16	1297511-7	ESC. MUN. AMÉLIA CÂNDIDA BRASIL	APARECIDA DE GOIANIA	AP. GOIANIA	BAIRRO CARDOSO I	RUA ITUIUTABA QD. 28 LT. ÁREA BAIRRO CARDOSO I
16	828913-1	ESCOLA ESTAD. JUSCELINO KUBSTECHEK	APARECIDA DE GOIANIA	AP. GOIANIA	BAIRRO HILDA	RUA DONA JOANA GUIAO QD. 35 LT. 2/3 BAIRRO HILDA
16	230043-5	ESCOLA ESTADUAL ESTRELA DO SUL	APARECIDA DE GOIANIA	AP. GOIANIA	CONJUNTO ESTRELA DO SUL	RUA H. 37 QD. 122 LT. ÁREA CONJUNTO ESTRELA DO SUL
16	1360231-4	ESCOLA ESTADUAL PROFª ALZIRA	APARECIDA DE GOIANIA	AP. GOIANIA	JARDIM TROPICAL	RUA 105 QD. 51 LT. ÁREA JARDIM TROPICAL
16	230957-2	ESCOLA MUNIC. CIDADE VERA CRUZ II	APARECIDA DE GOIANIA	AP. GOIANIA	CONJUNTO ESTRELA DO SUL	RUA H. 104 QD. 170 LT. 01 CONJUNTO ESTRELA DO SUL
16	359271-5	ESCOLA MUNICIPAL ANDREIA FERREIRA B	APARECIDA DE GOIANIA	AP. GOIANIA	JARDIM HELVECIA	AV. COARAPUCUÍ QD. FQD40 LT. ÁREA JARDIM HELVECIA
16	231430-4	ESCOLA MUNICIPAL CIDADE VERA CRUZ I	APARECIDA DE GOIANIA	AP. GOIANIA	CIDADE VERA CRUZ II (REGENCE)	RUA H. 55 QD. 154 CIDADE VERA CRUZ II (REGENCE)
16	1216083-0	ESCOLA MUNICIPAL VILMAR GONÇALVES	APARECIDA DE GOIANIA	AP. GOIANIA	SETOR GARAVELO RES. PARK	RUA 9. E QD. 45 LT. ÁREA SETOR GARAVELO RES. PARK
16	1885109-6	PREFEITURA MUNICIPAL DE APARECIDA D	APARECIDA DE GOIANIA	AP. GOIANIA	RESIDENCIAL CARAIBAS	RUA VINHATICOS QD. 14 LT. ÁREA RESIDENCIAL CARAIBAS
16	2261495-8	SEC. DE EDUCACAO, CULTURA E ESPORTE	APARECIDA DE GOIANIA	AP. GOIANIA	JARDIM DAS HORTENCIAS	RUA NENZICO LOUZA QD. 2 LT. ATMT JARDIM DAS HORTENCIAS
21	2225895-7	HOSPITAL MUNICIPAL	APARECIDA DE GOIANIA	AP. GOIANIA	CONJUNTO CIDADE VERA CRUZ	AV. V. 7 QD. ÁREA LT. 2/3/7 CONJUNTO CIDADE VERA CRUZ
56	1391202-0	CMEI LUCILIA VIANA	APARECIDA DE GOIANIA	AP. GOIANIA	BAIRRO CARDOSO I	RUA ARAXA QD. 11 LT. 6 BAIRRO CARDOSO I
56	230042-7	CMEI SIMILIANA LEMES	APARECIDA DE GOIANIA	AP. GOIANIA	CONJUNTO ESTRELA DO SUL	RUA H. 40 QD. 143 LT. ÁREA CONJUNTO ESTRELA DO SUL
56	2385943-1	PREFEITURA MUNICIPAL APARECIDA GOIA	APARECIDA DE GOIANIA	AP. GOIANIA	RESIDENCIAL ARAGUAIA	RUA SIDNEY CHAER DE SOUZA QD. ÁREA LT. ÁREA RESIDENCIAL ARAGUAIA
56	1849126-0	PREFEITURA MUNICIPAL DE APARECIDA D	APARECIDA DE GOIANIA	AP. GOIANIA	SETOR GARAVELO RES. PARK	RUA 35. E QD. 106 LT. APM1A1B SETOR GARAVELO RES. PARK
60	1505377-6	1º BAT. GUARDA MUN-ÁREA PRES. AMBIENTA	APARECIDA DE GOIANIA	AP. GOIANIA	SETOR GARAVELO RES. PARK	AV. REPUBLICA QD. APM LT. ÁREA SETOR GARAVELO RES. PARK
60	1139045-0	2º CRPM - POLÍCIA MILITAR	APARECIDA DE GOIANIA	AP. GOIANIA	JARDIM BURITI SERENO	AV. LIBERDADE QD. 138-A LT. ÁREA JARDIM BURITI SERENO
60	989998-7	3ª ÁREA DE LIMPEZA URBANA	APARECIDA DE GOIANIA	AP. GOIANIA	SETOR GARAVELO RES. PARK	RUA 5. E QD. 3 LT. 19/15 SETOR GARAVELO RES. PARK
60	1002439-5	C. E. PROFA. BIGDARLEY	APARECIDA DE GOIANIA	AP. GOIANIA	SETOR GARAVELO	RUA 2. A QD. ÁREA LT. ÁREA SETOR GARAVELO
60	2454498-1	CMEI PONTAL SUL	APARECIDA DE GOIANIA	AP. GOIANIA	SETOR PONTAL SUL	AV. ITAMARATY QD. 54 SETOR PONTAL SUL
60	2349345-3	CRAS PREFEITURA	APARECIDA DE GOIANIA	AP. GOIANIA	SETOR GARAVELO	RUA 15. C QD. 105 LT. 05 SETOR GARAVELO
60	989703-8	E. C. T.	APARECIDA DE GOIANIA	AP. GOIANIA	SETOR GARAVELO	AV. DA IGUALDADE QD. 88 LT. 20 SETOR GARAVELO
60	1109241-6	POLICIA CIVIL PREF. MUNIC. AP. GO/SEC. MUN. EDUCACAO -	APARECIDA DE GOIANIA	AP. GOIANIA	SETOR GARAVELO	RUA 18. C QD. 111 LT. ÁREA SETOR GARAVELO
60	2197936-7	ESCOLA	APARECIDA DE GOIANIA	AP. GOIANIA	AEROPORTO SUL	RUA 204 QD. 28 LT. 28/31 AEROPORTO SUL

USUÁRIOS ESSENCIAIS - SAA MEIA PONTE

CÓD. SUBCAT.	CONTA	CLIENTE	CIDADE	GERÊNCIA/DISTRITO	BAIRRO	ENDEREÇO/ LOGRADOURO
60	2199799-3	PREF.MUNIC.AP.GO/SEC.MUN.EDUCACAO – ESCOLA	APARECIDA DE GOIANIA	AP. GOIANIA	AEROPORTO SUL	RUA 208 QD. 37 LT. ÁREA AEROPORTO SUL
60	2222202-2	PREFEITURA MUNICIPAL APARECIDA GOIA	APARECIDA DE GOIANIA	AP. GOIANIA	SETOR PONTAL SUL	RUA RENO QD. ÁREA LT. ÁREA SETOR PONTAL SUL
60	2055948-8	PREFEITURA MUNICIPAL APARECIDA GOIA – UBS	APARECIDA DE GOIANIA	AP. GOIANIA	BAIRRO HILDA	RUA JOSE BERNARDES DE SOUZA QD. 33 LT. ÁREA BAIRRO HILDA
60	1028993-3	PREFEITURA MUNICIPAL DE APARECIDA D	APARECIDA DE GOIANIA	AP. GOIANIA	CONJUNTO ESTRELA DO SUL	RUA H. 38 QD. ÁREA LT. ÁREA CONJUNTO ESTRELA DO SUL
60	1891240-0	SANEAMENTO DE GOIAS S/A	APARECIDA DE GOIANIA	AP. GOIANIA	CONJUNTO SOLAR PARK	RUA H. 150 QD. ÁREA CONJUNTO SOLAR PARK
60	1849462-5	SEC.MUN.BEM ESTAR SOCIAL/AP.GOIÂNIA	APARECIDA DE GOIANIA	AP. GOIANIA	CIDADE VERA CRUZ II (REGENCE)	PCA. A 2 QD. ÁREA LT. ÁREA CIDADE VERA CRUZ II (REGENCE)
60	2305749-1	SEC.MUN.INFRA ESTRUTURA/AP.GOIÂNIA	APARECIDA DE GOIANIA	AP. GOIANIA	JARDIM HELVECIA	AV. CURUSSA QD. PRAÇA JARDIM HELVECIA
60	230626-3	SECR.DESENVOLVIMENTO URBANO/AP.GO	APARECIDA DE GOIANIA	AP. GOIANIA	CONJUNTO ESTRELA DO SUL	AV. V. 3 QD. 164 LT. 1-A CONJUNTO ESTRELA DO SUL
60	2071993-0	SECRETARIA DA SAÚDE DO FUNDO MUNICI	APARECIDA DE GOIANIA	AP. GOIANIA	RESIDENCIAL CARAIBAS	AV. DOMITILA QD. 13 LT. 26 RESIDENCIAL CARAIBAS
60	1659489-4	SECRETARIA DE ESTADO DA EDUCACAO – ESCOLA	APARECIDA DE GOIANIA	AP. GOIANIA	SETOR GARAVELO	RUA 19. D QD. 166 LT. ÁREA SETOR GARAVELO
60	2222222-7	SECRETARIA MUN. DA SAUDE/AP.GOIÂNIA	APARECIDA DE GOIANIA	AP. GOIANIA	SETOR PONTAL SUL	RUA RODEIO QD. 49 LT. 1/3 SETOR PONTAL SUL
60	2222645-1	SECRETARIA MUN. DA SAUDE/AP.GOIÂNIA	APARECIDA DE GOIANIA	AP. GOIANIA	SETOR PONTAL SUL	RUA RENO QD. 49 LT. 1/3 SETOR PONTAL SUL
60	2315013-0	SECRETARIA MUN. DA SAUDE/AP.GOIÂNIA	APARECIDA DE GOIANIA	AP. GOIANIA	SETOR DOS BANDEIRANTES	RUA AMADOR BUENO QD. APM2 LT. APM2 SETOR DOS BANDEIRANTES
60	1989327-2	TRIBUNAL DE JUSTIÇA DO ESTADO DE GO	APARECIDA DE GOIANIA	AP. GOIANIA	JARDIM BOA ESPERANCA	AV. PRESIDENTE VARGAS QD. 72 LT. 1/8 JARDIM BOA ESPERANCA
60	1794192-0	VAPT-VUPT GARAVELO	APARECIDA DE GOIANIA	AP. GOIANIA	JARDIM TROPICAL	RUA 103 QD. 22 LT. 4/5/6 JARDIM TROPICAL

USUÁRIOS ESSENCIAIS - SAA MEIA PONTE

CÓD. SUBCAT.	CONTA	CLIENTE	CIDADE	GERÊNCIA/DISTRITO	BAIRRO	ENDEREÇO/ LOGRADOURO
16	1647417-1	ANTONIO DOS REIS	TRINDADE	TRINDADE	COND.RIO VERMELHO	RUA OLIVEIRA CANDIDO QD.1 LT.13C
16	2359782-8	AUGUSTA DE MORAIS ÁVILA	TRINDADE	TRINDADE	JARDIM IPANEMA	RUA ITAMARATY QD.41 LT.1
16	1358250-0	CMEI DONA IRIS II	TRINDADE	TRINDADE	CONJUNTO D. IRIS II	RUA AMOR PERFEITO Nº.: AREA Qd.: AREA Lt.: AREA C/ GARDENIA
16	1370775-2	COL. ESTADUAL JOSÉ DOS REIS MENDES	TRINDADE	TRINDADE	JARDIM IPANEMA	AV. CONCEICAO DO NORTE Nº.: Qd.: 2 Lt.: 24
16	1933946-1	COLEGIO ESTADUAL ADAGUISMAR DE OLIVEIRA	TRINDADE	TRINDADE	JARDIM DAS OLIVEIRAS	RUA E Nº.: NT Qd.: 19 Lt.: AREA
16	794106-4	COLÉGIO ESTADUAL PEDRO L. TEIXEIRA	TRINDADE	TRINDADE	MAYSA	AV. GOIANIA FTE QD. 138
16	225278-3	CONSELHO ESCOLAR CESAR ALENCASTRO VEIGA	TRINDADE	TRINDADE	CONJUNTO DONA IRIS	RUA CRISTAL QD.8 LT AREA
16	794115-3	CPMG- JOSÉ DOS REIS MENDES	TRINDADE	TRINDADE	CONJUNTO D. IRIS II	RUA AMOR PERFEITO Nº.: AREA Qd.: AREA Lt.: AREA C/ GARDENIA
16	794107-2	ESCOLA ESTADUAL HOMERO HONORATO	TRINDADE	TRINDADE	MAYSA	RUA PADRE BERNARDO FTE QD 24
16	807197-7	ESCOLA FENIX	TRINDADE	TRINDADE	MAYSA	AV. ELIZABETH MARQUES Nº.: Qd.: 44 Lt.: 15
16	796197-9	ESCOLA INFANTIL EL SHADY	TRINDADE	TRINDADE	MAYSA	RUA BONFINOPOLIS Nº.: Qd.: 136 Lt.: 21
16	1114874-8	ESCOLA MUNICIPAL ANTONIO LOPE	TRINDADE	TRINDADE	PALMARES	RUA DOS GIRASSOIS QD. LT APM
16	1040932-7	ESCOLA MUNICIPAL MARIA DOLORES	TRINDADE	TRINDADE	RENATA PARK	RUA 45 QD 15 LT
16	1115042-4	ESCOLA SONHO DE CRIANÇA	TRINDADE	TRINDADE	PALMARES	RUA DAS MARGARIDAS Nº.: Qd.: 62 Lt.: 6
16	2339999-6	FUND. INTEGRADA MUNICIP. DE ENSINO SUPERIOR	TRINDADE	TRINDADE	MAYSA	AV. ELIZABETH MARQUES Nº.: SN Qd.: 45 Lt.: 19
16	795279-1	JORGE ROSA DA SILVA / FACULDADE UNIFINS	TRINDADE	TRINDADE	MAYSA	AV. GUAPÓ QD 45 LT.2 SETOR MAYSA
16	1920937-1	JUCILEIA ABREU DE BRITO LIMA	TRINDADE	TRINDADE	JARDIM IPANEMA	AV. COPACABANA QD.41 LT.2
16	1215129-7	PREFEITURA MUNICIPAL TRINDADE / CMEI MAYSA	TRINDADE	TRINDADE	MAYSA	AV. GOIANIA Nº.: Qd.: AREA Lt.: 800
22	807013-0	LABORATÓRIO NÚCLEO	TRINDADE	TRINDADE	MAYSA	AV. ELIZABETH MARQUES Nº.: Qd.: 24 Lt.: 17
24	806975-1	JOSE CARLOS MARTINS DE ALMEIDA	TRINDADE	TRINDADE	MAYSA	AV. ELIZABETH MARQUES Nº.: Qd.: 32 Lt.: 17
24	807079-2	MARIA JOSE LOPES DE OLIVEIRA	TRINDADE	TRINDADE	MAYSA	RUA GOIANDIRA QD.13 LT.22
36	1830578-4	JOAO ERLI DA COSTA	TRINDADE	TRINDADE	MAYSA	AV. ELIZABETH MARQUES Nº.: Qd.: 30 Lt.: 2
36	807093-8	LUCIANA GONÇALVES NABUTH	TRINDADE	TRINDADE	MAYSA	AV. ELIZABETH MARQUES QD.14 LT. 6
36	2107354-6	MARIA APARECIDA DE ANDRADE	TRINDADE	TRINDADE	MAYSA	AV. ELIZABETH MARQUES Nº.: Qd.: 14 Lt.: 17 SALA 2
54	1120575-0	PREFEITURA MUNICIPAL DE TRINDADE	TRINDADE	TRINDADE	MAYSA	RUA BANDEIRANTE PRAÇA QD.FTE 166
54	1358252-6	PSF DONA IRIS II	TRINDADE	TRINDADE	CONJUNTO D. IRIS II	RUA AMOR PERFEITO Nº.: AREA Qd.: AREA Lt.: AREA C/ GARDENIA
54	1274438-7	PSF FLORESTA	TRINDADE	TRINDADE	JARDIM FLORESTA	RUA DOS JABURUS Nº.: Qd.: APM Lt.: APM
54	1114869-1	PSF PALMARES	TRINDADE	TRINDADE	PALMARES	RUA PETUNIA Nº.: Qd.: 58 Lt.: AREA
54	2182434-7	UBS MAYSA D. LUZIA ROSA FLORES	TRINDADE	TRINDADE	MAYSA	AV. TOCANTINÓPOLIS QD. APM LT APM
56	1359368-4	CMEI MODELO	TRINDADE	TRINDADE	CONJUNTO D. IRIS	RUA CRISTAL Nº.: Qd.: 7 Lt.: 19
56	1589381-2	CRECHE JARDIM IPANEMA	TRINDADE	TRINDADE	JARDIM IPANEMA	AV. COPACABANA Nº.: Qd.: 38 Lt.: 25
60	1807543-6	ASSOCIAÇÃO DOS IDOSOS FONTE VIVA	TRINDADE	TRINDADE	MAYSA	RUA SANTA ROSA Nº.: Qd.: 55-A Lt.: 02 A
60	810451-4	CENTRO COMERCIAL MAYSA LTDA - VAPT-VUPT	TRINDADE	TRINDADE	MAYSA	AV. ELIZABETH MARQUES Nº.: Qd.: 45 Lt.: 19
60	826096-6	CMEI WILMA SOARES DE PAULA	TRINDADE	TRINDADE	MAYSA	AV. GOIANIA Nº.: Qd.: AREA Lt.: AREA Nº 69
60	958567-2	ELIAS ALVES DA SILVA	TRINDADE	TRINDADE	JARDIM FLORESTA	RUA DOS UIRAPURUS QD.4 LT.32
70	790575-0	POLICIA MILITAR	TRINDADE	TRINDADE	CONJUNTO D. IRIS	RUA TURMALINA Nº.: Qd.: Lt.:
16	1502274/9	MARIA DE FATIMA BATISTA	GOIANIRA	GOIANIRA	TRIUNFO	RUA 54 QD83 LOTE13/14 FONE 32938131
16	1535468/7	SANDRO CANDIDO DOS SANTOS	GOIANIRA	GOIANIRA	TRIUNFO	RUA 37 QD 56 LOTE 18 ESCOLA BALÃO AZUL FONE 35931473
16	1627522/5	SECRETARIA ESTADUAL DE EDUCAÇÃO	GOIANIRA	GOIANIRA	TRIUNFO	RUA 28 QD ÁREA LOTE ÁREA (COLÉGIO MILITAR)
22	1874078/2	ROBERTO GONÇALVES	GOIANIRA	GOIANIRA	TRIUNFO	RUA 16 QD54 LOTE 01 SL8 FONE 985873232
36	2307801/4	FUNDO MUNICIPAL DE SAÚDE DE GOIANIRA	GOIANIRA	GOIANIRA	TRIUNFO	RUA 37 QD APM11
36	1501377/4	FUNDO MUNICIPAL DE SAÚDE DE GOIANIRA	GOIANIRA	GOIANIRA	TRIUNFO	RUA 37 QD APM LOTE 0 CENTRO DE APOIO A SAÚDE
36	1501767/2	LILIAN NARCISA FRANCO RIBEIRO	GOIANIRA	GOIANIRA	TRIUNFO	RUA 10 QD43 LOTE19 FONE 984396581
36	1974298/3	ROBERTO GONÇALVES	GOIANIRA	GOIANIRA	TRIUNFO	RUA 16 QD54 LOTE 01 SL2 FONE 985873232
56	1835683/4	FUNDO MUNICIPAL DE EDUCAÇÃO GOIANIRA	GOIANIRA	GOIANIRA	TRIUNFO	RUA 37 QQ ÁREA LOTE ÁREA

Peça: Vídeo	Cliente: Saneago
Duração: 30”	Campanha: Estiagem 2022
	Título: Roteiro 7 – Condomínios

Vídeo	Áudio
Apresentadora acena para o porteiro, entra no prédio residencial e começa a falar diretamente para a câmera na área comum.	<u>Locução Taís:</u> Atenção! Se você é síndico de condomínios, precisamos da sua ajuda para enfrentar a estiagem deste ano.
Corta para a cena de irrigação por gotejamento sendo instalada por profissional.	Quando for regar as plantas, dê preferência à irrigação por gotejamento, durante o início da manhã ou final da tarde.
Corta para encanador verificando válvula redutora de pressão. Corta para o mesmo encanador buscando vazamentos com haste de escuta.	Mantenha a válvula redutora de pressão regulada e verifique constantemente se há vazamentos nas áreas comuns.
Corta para o administrador colocando avisos nos elevadores.	E oriente os moradores e frequentadores a utilizarem a água de forma mais sustentável.
Corta para apresentadora falando diretamente para a câmera ao lado do administrador e do encanador.	O consumo consciente só depende da gente.
Assinatura	Saneago.

DICAS PARA VOCÊ ECONOMIZAR ÁGUA



O CONSUMO
CONSCIENTE SÓ
DEPENDE DA
GENTE.



Evite banhos demorados



Se for necessário lavar o carro, utilize o balde



Instale aeradores nas torneiras



Quando necessário, regue as plantas pela manhã ou final da tarde



Reproveite a água da máquina de lavar



Feche a torneira ao escovar os dentes



Escaneie o QR Code, baixe e comece a jogar agora mesmo.

 **SANEAGO**