

QUADRO 1: REGIÕES DE PREFERÊNCIA

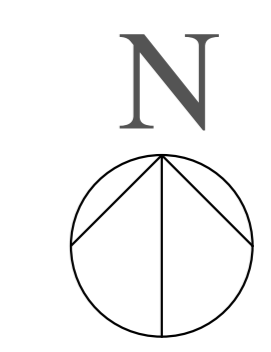

REGIÃO 1 TOTAL: 64 MUNICÍPIOS

| 1A (12 mun.) | 1B (13 mun.) |
|------------------------------|-------------------------|
| AMARINÓPOLIS 255km | ARAGUAPAZ 261km |
| CORRÊGO DO OURO 175km | BRITÂNIA 315km |
| DIORAMA 264km | CRIXÁS 337km |
| FAZENDA NOVA 223km | IPORÁ 328km |
| GOIÁS 141km | FAINA 223km |
| IPORÁ 255km | ITAPIRAPUÁ 202km |
| ISRAELÂNDIA 207km | JUSSARA 232km |
| IVOLÂNDIA 190km | MATRINHÃ 269km |
| JAUPICÍ 225km | MOZARLÂNDIA 302km |
| MOIPORÁ 178km | MUNDO NOVO 430km |
| MONTES CLAROS DE GOIÁS 197km | NOVA CRIXÁS 392km |
| NOVO BRASIL 204km | SANTA FÉ DE GOIÁS 269km |
| | URAPURU 361km |

| 1C (13 mun.) | 1D (13 mun.) |
|--------------------------------|----------------------------------|
| CARMO DO RIO VERDE 175km | ALTO HORIZONTE 347km |
| CERES 183km | BARRO ALTO 245km |
| GUARINÓS 275km | CAMPINORTE 325km |
| IPIRANGA DE GOIÁS 217km | CAMPOS VERDES 319km |
| ITAPACÍ 235km | GOIANÉSIA 198km |
| MORRO AGUDO DE GOIÁS 204km | HIDROLINA 270km |
| NOVA AMÉRICA 252km | MARA ROSA 367km |
| NOVA GLÓRIA 207km | NOVA IGUAÇU DE GOIÁS 302km |
| PIALMA 185km | PILAR DE GOIÁS 264km |
| RIANAPÓLIS 177km | SANTA RITA DO NOVO DESTINO 291km |
| RUBIATABA 231km | SÃO LUIZ DO NORTE 246km |
| SANTA TEREZINHA DE GOIÁS 296km | URUAÇU 307km |
| SÃO PATRÍCIO 183km | VILA PROPÍCIO 229km |

| 1E (13 mun.) |
|------------------------------|
| AMARALINA 389km |
| BONÓPOLIS 482km |
| CAMPINAÇU 464km |
| ESTRELA DO NORTE 374km |
| FORMOSO 198km |
| MINAÇU 536km |
| MONTIVÍDU DO NORTE 468km |
| MULTINÓPOLIS 411km |
| NOVO PLANALTO 494km |
| PORANGATU 407km |
| SANTA TEREZA DE GOIÁS 392km |
| SÃO MIGUEL DO ARAGUAIA 476km |
| TROMBAS 441km |

REGIÃO 2 TOTAL: 28 MUNICÍPIOS

| 2A (14 mun.) | 2B (14 mun.) |
|-----------------------------|--------------------------|
| ALTO PARAÍSO DE GOIÁS 419km | ÁGUA FRIA DE GOIÁS 269km |
| BURITINÓPOLIS 476km | ALVORADA DO NORTE 456km |
| CAMPOS BELOS 806km | CABECEIRAS 343km |
| CAVALCANTE 506km | DAMIANÓPOLIS 535km |
| COLINAS DO SUL 223km | FLORES DE GOIÁS 437km |
| DIVINÓPOLIS DE GOIÁS 669km | FORMOSA 282km |
| GUARANI DE GOIÁS 583km | MIMOSO DE GOIÁS 267km |
| IACIARA 613km | NIQUELÂNDIA 377km |
| MAMBÁI 526km | PAIÃO DE BERNARDO 246km |
| MONTA ALEGRE DE GOIÁS 569km | PLANALTIMA 259km |
| NOVA ROMA 583km | SÃO JOÃO D'ALIANÇA 350km |
| POSSE 607km | SIMOLÂNDIA 459km |
| SÃO DOMINGOS 658km | SÍTIO D'ABADIA 565km |
| TERESINA DE GOIÁS 483km | VILA BOA 359km |

REGIÃO 3 TOTAL: 71 MUNICÍPIOS

| 3A (12 mun.) | 3B (12 mun.) |
|------------------------------|----------------------------|
| ARAGARÇAS 412km | ACRELINA 157km |
| ARENÓPOLIS 292km | AURILÂNDIA 159km |
| BALIZA 420km | CACHOEIRA DE GOIÁS 178km |
| BOM JARDIM DE GOIÁS 373km | CEZARINA 71km |
| CAIAPÓDIA 344km | EDEALINA 145km |
| DORVELÂNDIA 412km | EDEIA 130km |
| MINERIOS 433km | INDAIARA 103km |
| PALESTINA DE GOIÁS 303km | JANDIA 125km |
| PIRANHAS 325km | PALMEIRAS DE GOIÁS 80km |
| PORTELÂNDIA 464km | PALMINÓPOLIS 122km |
| SANTA RITA DO ARAGUAIA 520km | PARAÍUNA 160km |
| PEROLÂNDIA 420km | SÃO JOÃO DA PARAÍUNA 173km |

| 3C (13 mun.) | 3D (12 mun.) |
|--------------------------------|-----------------------------|
| ADELÂNDIA 108km | ABADIA DE GOIÁS 24km |
| AMERICANO DO BRASIL 107km | ARAGUAINHA 38km |
| ANICUNS 84km | CAMPRESTRE DE GOIÁS 55km |
| ARAÇU 69km | CATURAI 44km |
| AVELINÓPOLIS 74km | CROMÍNIA 88km |
| BURITI DE GOIÁS 180km | GUAPÓ 38km |
| FIAMÓPOLIS 126km | HIDROLÂNDIA 35km |
| ITABERAÍ 103km | MAURIPÓDIA 96km |
| MOSSÂMEDES 156km | PROFESSOR JAMIL 69km |
| NAZÁRIO 76km | SANTA BÁRBARA DE GOIÁS 49km |
| SANCLERLÂNDIA 140km | TRINDADE 26km |
| SÃO LUIS DE MONTES BELOS 135km | VARJÃO 73km |
| TURVÂNIA 103km | |

| 3E (11 mun.) | 3F (11 mun.) |
|------------------------------|-----------------------------|
| CASTELÂNDIA 271km | APARECIDA DO RIO DOCE 304km |
| CHAPADÃO DO CÉU 503km | APORÉ 463km |
| JATAÍ 322km | CACHOEIRA ALTA 362km |
| MAURILÂNDIA 255km | CAÇU 338km |
| MONTIVÍDU 283km | GOUVELÂNDIA 311km |
| PORTEIRÃO 296km | ITAJÁ 420km |
| RIO VERDE 126km | ITARUMÃ 377km |
| SANTA HELENA DE GOIÁS 219km | LAGOA SANTA 445km |
| SANTO ANTÔNIO DA BARRA 194km | PARANAIGUARA 362km |
| SERRANÓPOLIS 379km | QUIRINÓPOLIS 293km |
| TURVELÂNDIA 238km | SÃO SIMÃO 377km |

REGIÃO 4 TOTAL: 83 MUNICÍPIOS

| 4A (12 mun.) | 4B (12 mun.) |
|------------------------------|-----------------------------------|
| COCALZINHO DE GOIÁS 129km | ABADIÂNIA 88km |
| AGUAS LINDAS DE GOIÁS 162km | ALEXÂNIA 114km |
| HEITORAI 139km | CIDADE OCIDENTAL 192km |
| ITAGUARI 105km | CORUMBÁ DE GOIÁS 111km |
| ITAGUARU 125km | CRISTALINA 269km |
| ITAPURANGA 166km | GAMELEIRA DE GOIÁS 104km |
| JARAGUÁ 143km | LUZIANIA 190km |
| JESUÍPOLIS 139km | NOVO GAMA 177km |
| PRESELOPOLIS 121km | SANTO ANTÔNIO DO DESCOBERTO 175km |
| SANTA ISABEL 208km | SILVÂNIA 83km |
| SÃO FRANCISCO DE GOIÁS 126km | VALPARAÍSO DE GOIÁS 184km |
| URUANA 157km | |

| 4C (12 mun.) | 4D (12 mun.) |
|--------------------------|-----------------------------|
| ANÁPOLIS 57km | APARECIDA DE GOIANIA 18km |
| ANANIASDEBENTES 42km | BELA VISTA DE GOIÁS 51km |
| CAMPO LIMPO 70km | BONFINÓPOLIS 35km |
| DAMOLÂNDIA 60km | CALDZINHA 28km |
| INHUMAS 49km | GOIANÁPOLIS 48km |
| ITAUÇU 70km | GOIANIA 00km |
| NOVA VENEZA 47km | GOIANIRIA 28km |
| OURO VERDE 57km | LEOPOLDO DE BULHÕES 61km |
| PETROLINA DE GOIÁS 73km | NERÓPOLIS 39km |
| SANTA ROSA DE GOIÁS 89km | PIRACAJUBA 85km |
| TAQUARAL DE GOIÁS 91km | SANTO ANTÔNIO DE GOIÁS 27km |
| TEREZOPLIS DE GOIÁS 32km | SENADOR CANEDO 19km |

| 4E (12 mun.) | 4F (12 mun.) |
|-----------------------|----------------------------------|
| ÁGUA LIMPA 195km | CALDAS NOVAS 169km |
| ANANIASDEBENTES 276km | CAMPO ALEGRE DE GOIÁS 299km |
| BURITI ALEGRE 180km | CRISTIANÓPOLIS 94km |
| CATALÃO 249km | IPAMERI 202km |
| CORUMBÁIBA 222km | ORIZONA 139km |
| CUMARI 258km | PALMELO 125km |
| DAVINÓPOLIS 200km | PIRES DO RIO 142km |
| GOANDIRA 250km | RIO QUENTE 173km |
| MAZARZÃO 195km | SANTA CRUZ DE GOIÁS 112km |
| NOVA AURORA 257km | SÃO MIGUEL DO PASSA QUATRO 112km |
| OUVIDOR 265km | URULUTU 167km |
| TRÊS RANÇOS 284km | VIANÓPOLIS 92km |

| 4G (11 mun.) |
|--------------------------|
| ALOÂNDA 137km |
| BOM JESUS DE GOIÁS 207km |
| CACHOEIRA DOURADA 176km |
| GOATUBA 298km |
| INACIOLÂNDIA 211km |
| ITUMBIARA 168km |
| JOVIANIA 125km |
| MORRINHOS 190km |
| PANAMÁ 114km |
| PONTALINA 161km |
| VICENTINÓPOLIS 161km |

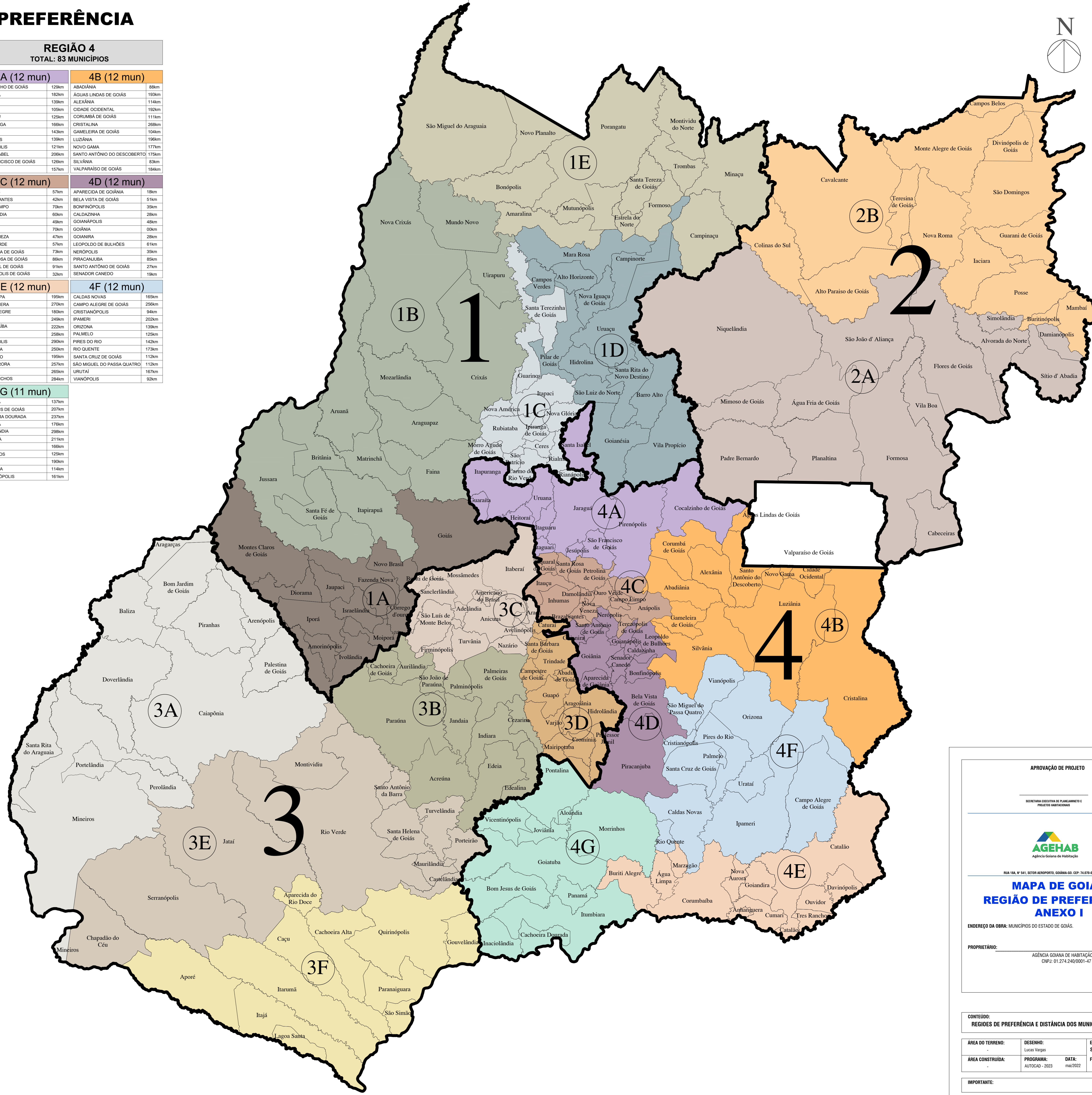

APROVAÇÃO DE PROJETO

SECRETARIA GOVERNAMENTAL DE PLANEJAMENTO E PROJETOS HABITACIONAIS

RUA 18A, Nº 841, SETOR AEROPORTUÁRIO, GOIÂNIA-GO. CEP: 74.670-000 | (62) 3066-0000

MAPA DE GOIÁS REGIÃO DE PREFERÊNCIA ANEXO I

ENDEREÇO DA OBRA: MUNICÍPIOS DO ESTADO DE GOIÁS.

PROPRIETÁRIO: AGENCIA GOIANA DE HABITAÇÃO - AGEHAB
CNPJ: 01.274.240/0001-47

CONTEÚDO: REGIÕES DE PREFERÊNCIA E DISTÂNCIA DOS MUNICÍPIOS ATÉ A CAPITAL

| | | | |
|------------------|--------------------------|--------------------|--------------|
| ÁREA DO TERRENO: | DESENHO: Lucas Virgato | ESCALA: SEM ESCALA | FOLHA: 01/01 |
| ÁREA CONSTRUÍDA: | PROGRAMA: AUTOCAD - 2023 | DATA: mai/2022 | FORMATO: A3 |

IMPORTANTE: