SECRETARIA-GERAL DA GOVERNADORIA

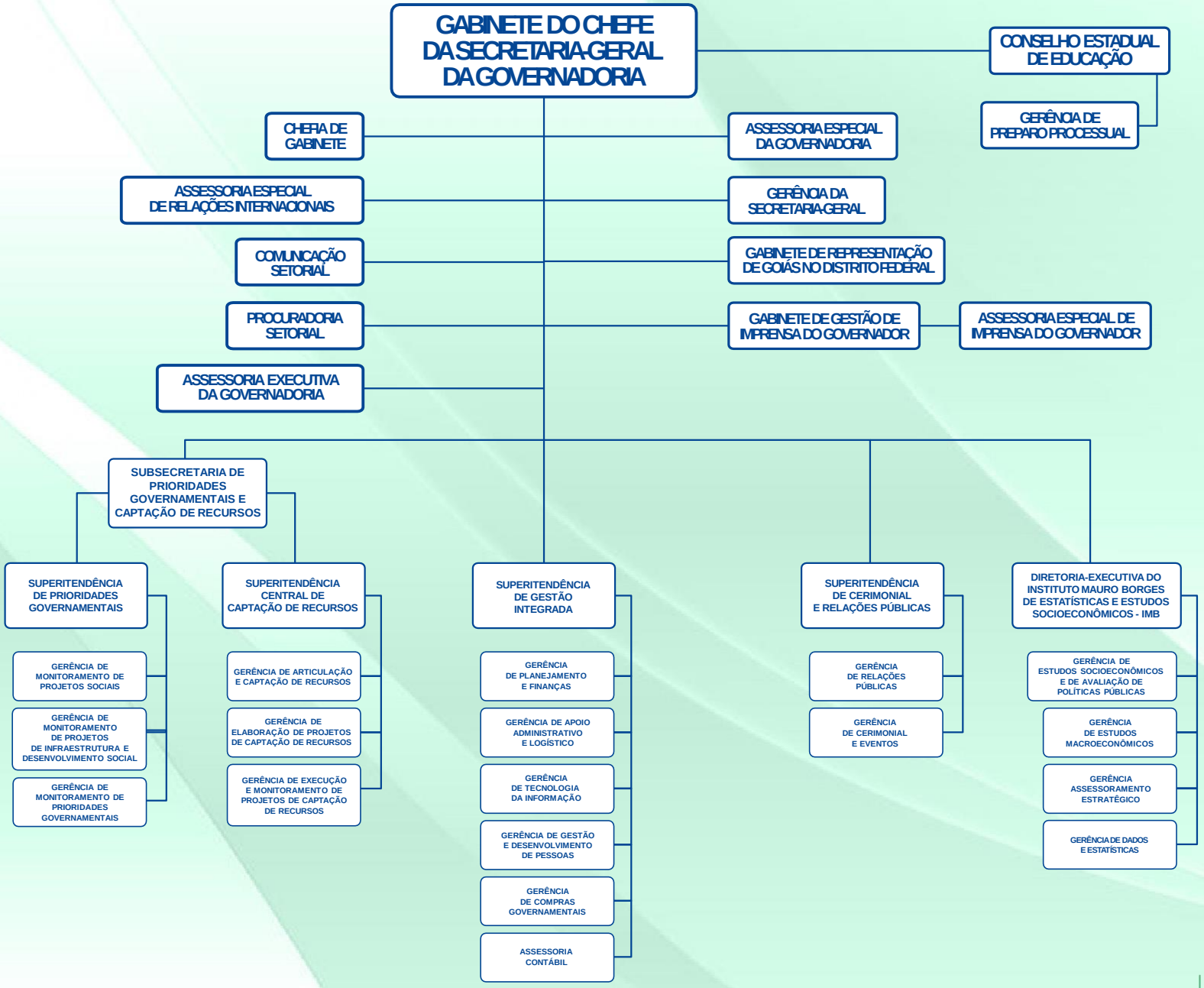

FONTE: Lei nº 20.491 de 25 de Junho de 2019.

SEAD Secretaria de Estado da Administração

GOIÁS GOVERNO DO ESTADO