SECRETARIA DE ESTADO DE DESENVOLVIMENTO SOCIAL - SEDS

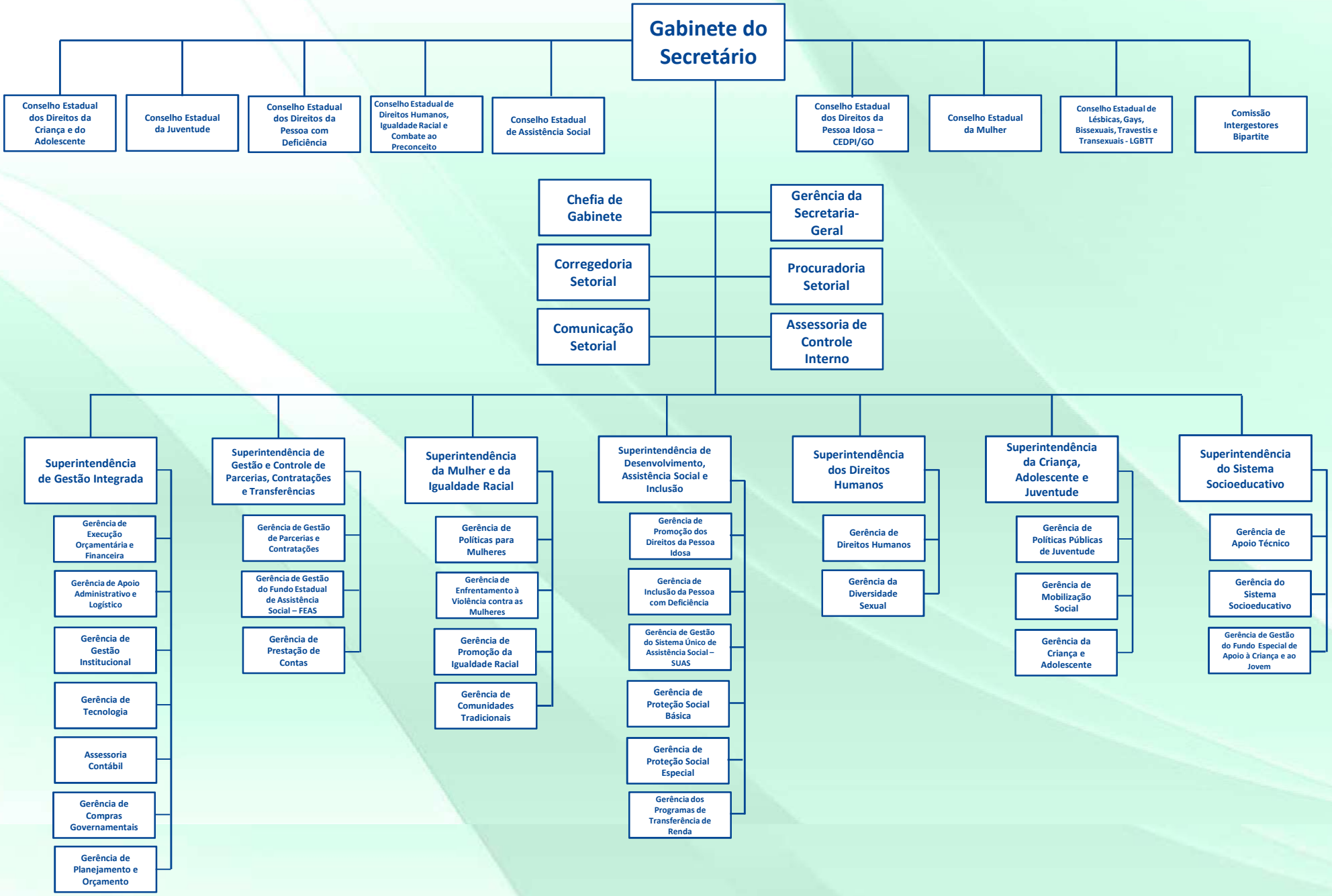

Fonte: Lei 20.491 de 25 de Junho de 2019.

SEAD
Secretaria de Estado da Administraço