SECRETARIA DE ESTADO DE COMUNICAÇÃO - SECOM

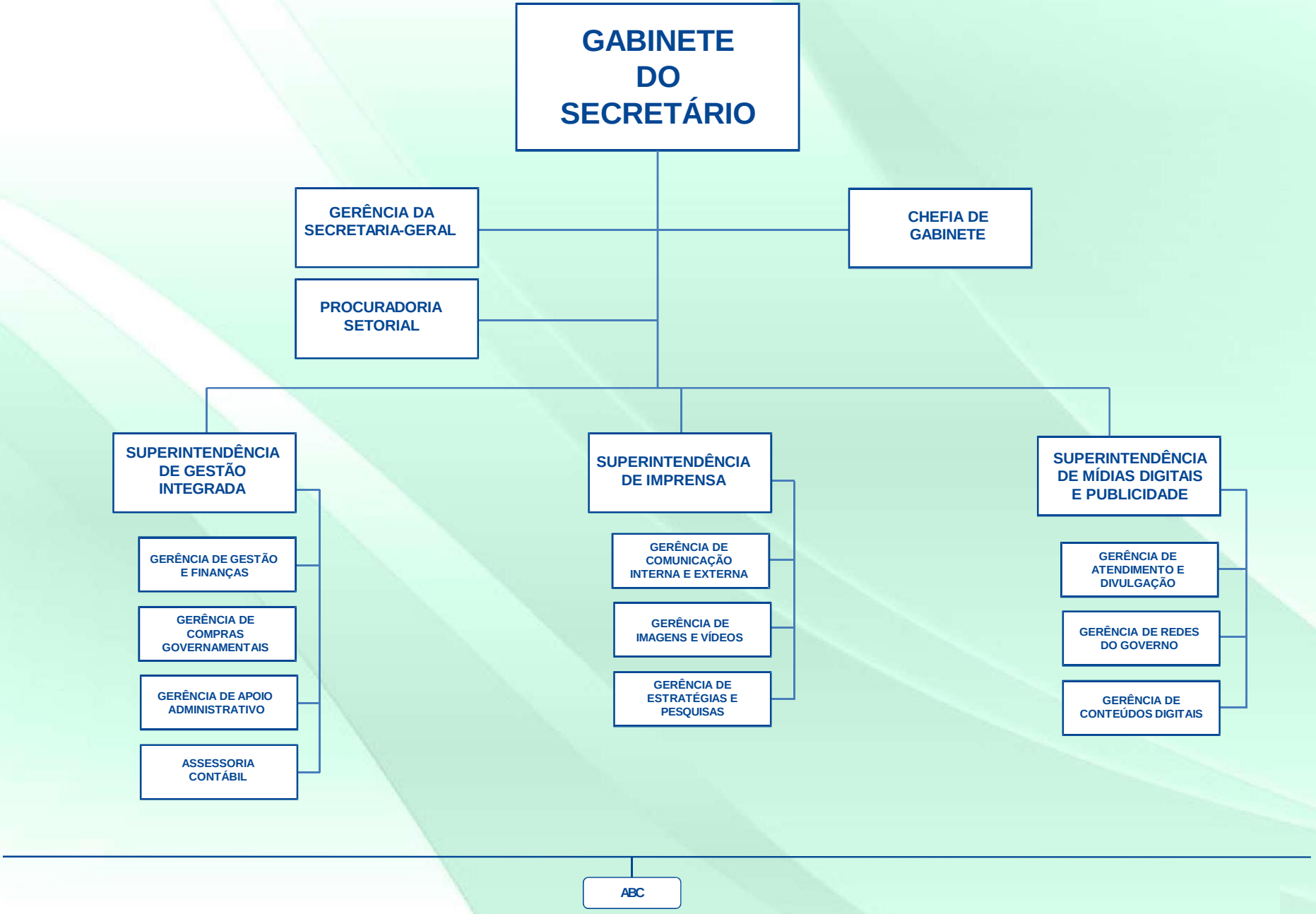

FONTE: Lei nº 20.491 de 25 de Junho de 2019.