SECRETARIA DE ESTADO DO GOVERNO

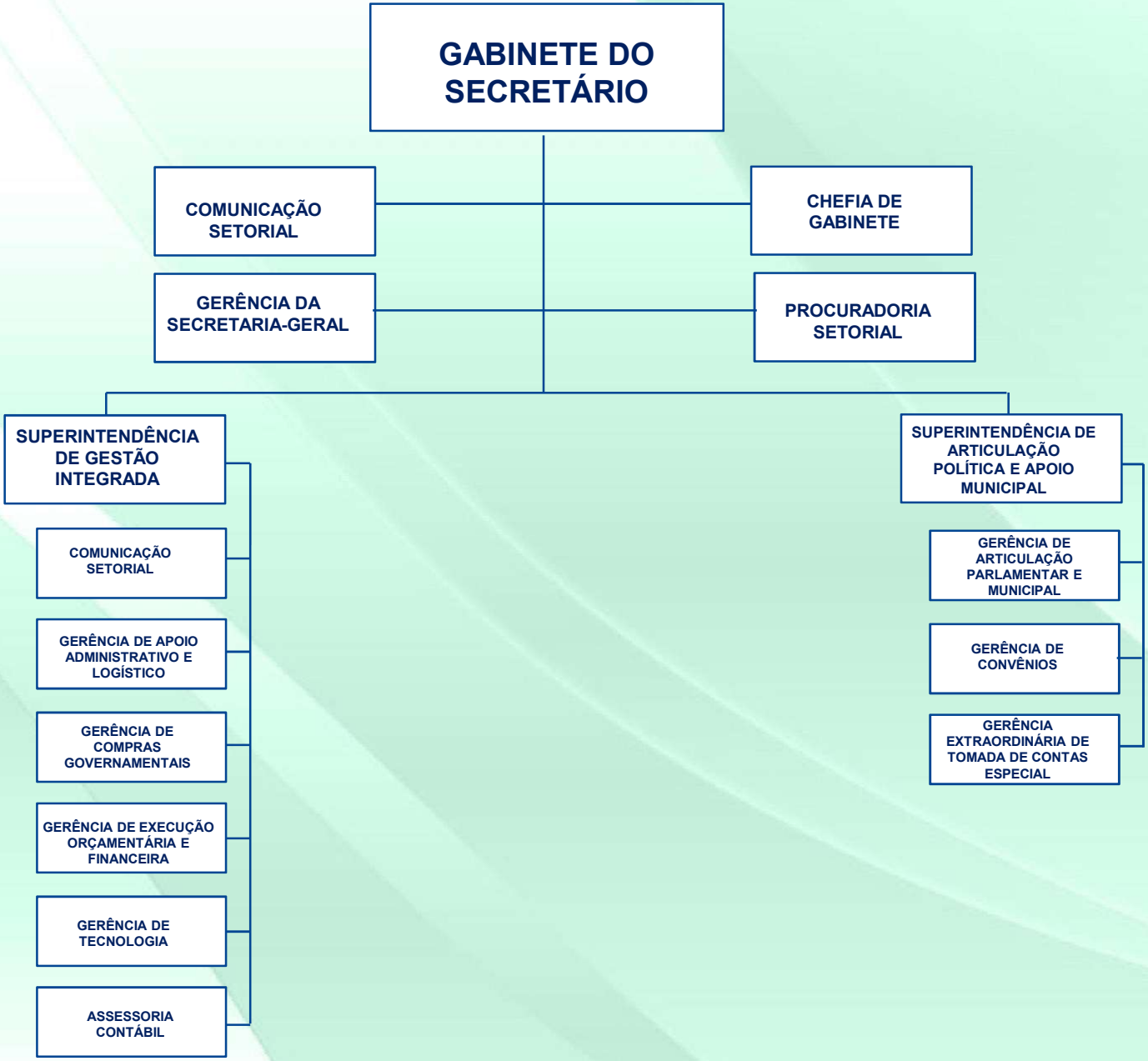

FONTE: Lei nº 20.491 de 25 de Junho de 2019.