# Agência Goiana de Regulação, Controle e Fiscalização de Serviços Públicos - AGR

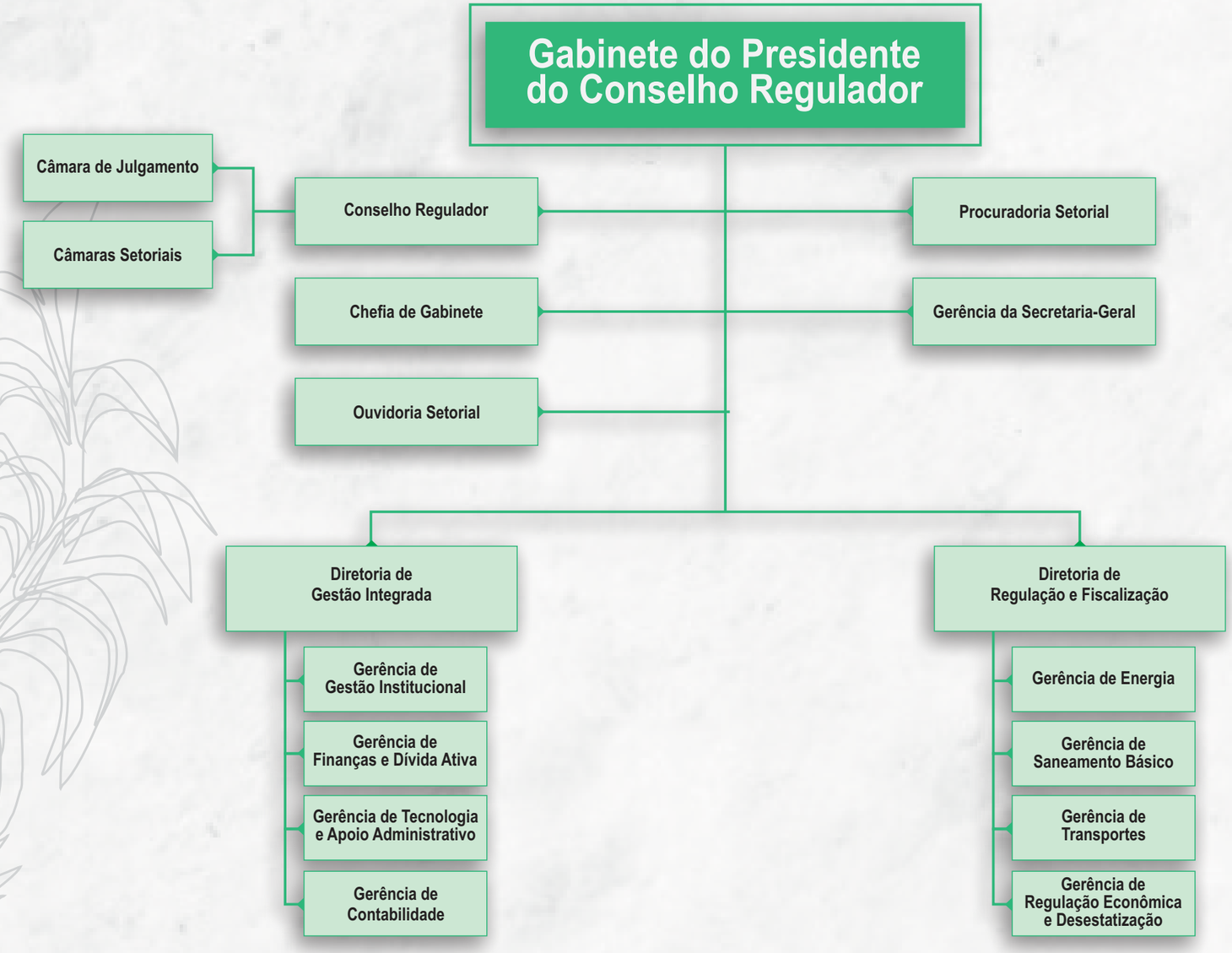


Fonte: Lei 21.792 de 16 de fevereiro de 2023 e Decreto 10.319 de 12 de setembro de 2023.