



ESTADO DE GOIÁS  
SECRETARIA DE ESTADO DE GESTÃO E PLANEJAMENTO  
Comissão Especial de Licitação

**APENDICE VII**  
**MODELOS DE UNIFORMES E CRACHÁ DAS UNIDADES VAPT**  
**VUPT**



ESTADO DE GOIÁS  
SECRETARIA DE ESTADO DE GESTÃO E PLANEJAMENTO  
Comissão Especial de Licitação

## SUMÁRIO

<b>1. INFORMAÇÕES GERAIS.....</b>	<b>3</b>
1.1 APRESENTAÇÃO .....	3
1.2 CORES.....	3
1.3 TECIDOS .....	4
1.4 MODELOS.....	6
1.4.1 Acessórios .....	6
<b>2. UNIFORMES .....</b>	<b>6</b>
2.1 GERÊNCIA E SUPERVISÃO .....	7
2.2 ATENDENTES.....	15
2.1 TÉCNICOS DE SUPORTE DE INFORMÁTICA .....	31
<b>3. IDENTIDADE FUNCIONAL .....</b>	<b>35</b>
3.1 MODELO DE CRACHÁ .....	35



## 1. INFORMAÇÕES GERAIS

### 1.1 APRESENTAÇÃO

O uso de uniforme em uma Organização é como uma marca registrada, que faz com que se identifique o corpo funcional da corporação. Por esse motivo, dentro de Organizações modernas, já faz parte da estratégia de comunicação com o cliente o uso de uniformes padronizados, pois essa iniciativa se traduz em bom cartão de visitas, passa confiança, eficiência e organização.

O uso de uniforme traz inúmeros benefícios e vantagens, tais como:

- Diferenciar a instituição das demais, ao criar uma identidade única, além de organizar a hierarquia de uma forma prática;
- Vantajoso para o funcionário, porque além de economizar na compra de roupas para trabalho, também evita o uso de peças inadequadas. O uniforme também ajuda o funcionário a se sentir inserido no ambiente de trabalho e, conseqüentemente, melhorar o rendimento.
- Agregar, para o cidadão, confiança no serviço prestado, uma vez que ele se sente melhor atendido com pessoas que ele possa indentificar como sendo representantes da instituição e estebelecer uma proximidadeorganizacional.

Há muito tempo que os uniformes não têm como única finalidade padronizar um ambiente de trabalho, hoje eles são mais elaborados, mais modernos e seguem tendências da moda, dando uma cara muito mais bonita para todo o contexto institucional.

Levando em consideração todo o exposto acima e buscando a escolha de peças bonitas e modernas, mas também confortáveis para deixar a jornada de trabalho mais agradável, apresentamos a seguir os modelos referenciais propostos para os uniformes a serem usados pelos funcionários das Unidades VAPT VUPT.

### 1.2 CORES

As cores escolhidas para compor o uniforme das Unidades VAPT VUPT referem-se à paleta de cores da marca, com exceção da cor cinza, utilizada para dar elegância e sofisticação aos modelos propostos. Tal cuidado trará maior exclusividade aos modelos desenvolvidos, assim como reforçará as cores e seu significado para clientes e funcionários.

É importante ressaltar que cada tecido e cada remessa de um mesmo tecido poderá apresentar alguma variação cromática em relação às cores estabelecidas. Sendo assim,



ESTADO DE GOIÁS  
SECRETARIA DE ESTADO DE GESTÃO E PLANEJAMENTO  
Comissão Especial de Licitação

existe uma margem de tolerância para pequenas variações, podendo ser de até um tom acima ou um tom abaixo das cores aqui especificadas, de modo a minimizar o contraste entre as peças de remessas diferentes, por exemplo.



**Verde**

C85 M0 Y93 K0  
Pantone P 142-7C



**Cinza Escuro**

C0 M0 Y0 K70  
Pantone Cool Gray 8C



**Amarelo**

C10 M0 Y100 K0  
Pantone P 1-16C



**Branco**

C0 M0 Y0 K0  
Vinil Avery 501 EG



**Azul**

C100 M82 Y6 K100  
Pantone 2945C

### 1.3 TECIDOS

Os modelos e cores propostos para serem utilizados nos uniformes das Unidades VAPT VUPT foram definidos para serem práticos, duráveis e com um desenho moderno. Os tecidos escolhidos foram baseados no caimento, elasticidade, qualidade e, principalmente, no impacto da apresentação visual.

Tanto os modelos femininos, com opção de calça ou saia, e variação para gestante, quanto os masculinos, seguem uma linha social com peças funcionais que buscam evidenciar a imagem, a organização e valores do VAPT VUPT. O resultado é um uniforme que veste bem, com elegância, bom gosto e, acima de tudo, identifica a marca com exclusividade.

Sugerimos que os acessórios como sapatos e cintos sejam sempre na cor preta. Os sapatos devem ser fechados, tanto masculinos, como femininos, sem nenhum tipo de acessórios, tais como fivelas e laços. Sapatos com salto para as mulheres devem ser de altura baixa ou média e grosso. Os masculinos devem ser lisos e sem detalhes. Cintos devem ter fivelas discretas e não muito grandes.



ESTADO DE GOIÁS  
SECRETARIA DE ESTADO DE GESTÃO E PLANEJAMENTO  
Comissão Especial de Licitação

Gabardine 31



**Cinza Escuro**

SANTISTA  
802  
193908TC

Composição:  
67% Poliéster  
33% Algodão

Construção:  
Sarja 3/1

Com aspecto moderno, é indicado para atender segmentos onde elegância e durabilidade são fundamentais. Alia conforto e praticidade em uniformização social.

Grafil®



**Branco**

SANTISTA  
007  
110601TC

Composição:  
67% Poliéster  
33% Algodão

Construção:  
Tela

Tecido leve para camisaria. A combinação de composição e peso proporciona todo o conforto, durabilidade e facilidade na manutenção necessários à uniformização. Além de possuir ótimo caimento e excelente solidez das cores.

Polybrim®



**Amarelo**

SANTISTA  
131  
130746TC

Composição:  
67% Poliéster  
33% Algodão

Construção:  
Sarja 3/1

Evolução da linha “brim”, indicado para o segmento operacional. Concilia o conforto do algodão e a resistência do poliéster, garantindo ao uniforme durabilidade e aparência impecável.

Malha Piquet P.A.

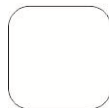

**Branco**

CAIMAN  
850101

Composição:  
50% Algodão  
50% Poliéster

Construção:  
Fio 30/1  
penteado

É uma malha mais confortável e com ótima durabilidade.



ESTADO DE GOIÁS  
SECRETARIA DE ESTADO DE GESTÃO E PLANEJAMENTO  
Comissão Especial de Licitação

## **1.4 MODELOS**

Os modelos e cores propostos para serem utilizados nos uniformes das Unidades VAPT VUPT foram definidos para serem práticos, duráveis e com um desenho moderno. Os tecidos escolhidos foram baseados no caimento, elasticidade, qualidade e, principalmente, no impacto da apresentação visual.

Tanto os modelos femininos, com opção de calça ou saia, e variação para gestante, quanto os masculinos, seguem uma linha social com peças funcionais que buscam evidenciar a imagem, a organização e valores do VAPT VUPT. O resultado é um uniforme que veste bem, com elegância, bom gosto e, acima de tudo, identifica a marca com exclusividade.

### **1.4.1 ACESSÓRIOS**

Sugerimos que os acessórios como sapatos e cintos sejam sempre na cor preta.

Sapatos devem ser fechados, sem nenhum tipo de enfeite, tais como fivelas e laços. Os femininos devem ser de altura baixa ou média e com salto grosso. Os masculinos devem ser lisos e sem detalhes.

Cintos devem ter fivelas discretas, prata ou preta, e não muito grandes.

## **2. UNIFORMES**

Basicamente, o que vai identificar as funções dos funcionários pelo uso do uniforme serão os complementos. Gravatas e lenços fazem essa diferenciação através de suas cores.



ESTADO DE GOIÁS  
SECRETARIA DE ESTADO DE GESTÃO E PLANEJAMENTO  
Comissão Especial de Licitação

## 2.1 GERÊNCIA E SUPERVISÃO

### Feminino

#### Descritivo

Blazer cinturado com gola esporte, fecho na frente (zíper), pences e bolsos tipo "beson". Costas com costura central e pences. Comprimento spencer, manga alfaiate. Impressão em bordado na parte superior esquerda e direita. Acabamento Fino.

Blusa com gola colarinho, pati na frente e abotoamento, manga curta, pences na frente e costa. Impressão em bordado na parte superior esquerda e direita. Acabamento Fino.

Calça tipo alfaiataria, cós largo 4 cm, sem passantes, fechamento com um botão na lateral e vista embutida do zíper na frente, costa com pence e perna reta.

Lenço triangular, no tamanho 60 x 45 cm, personalizado com padrão do logotipo VAPT VUPT e borda na cor verde.

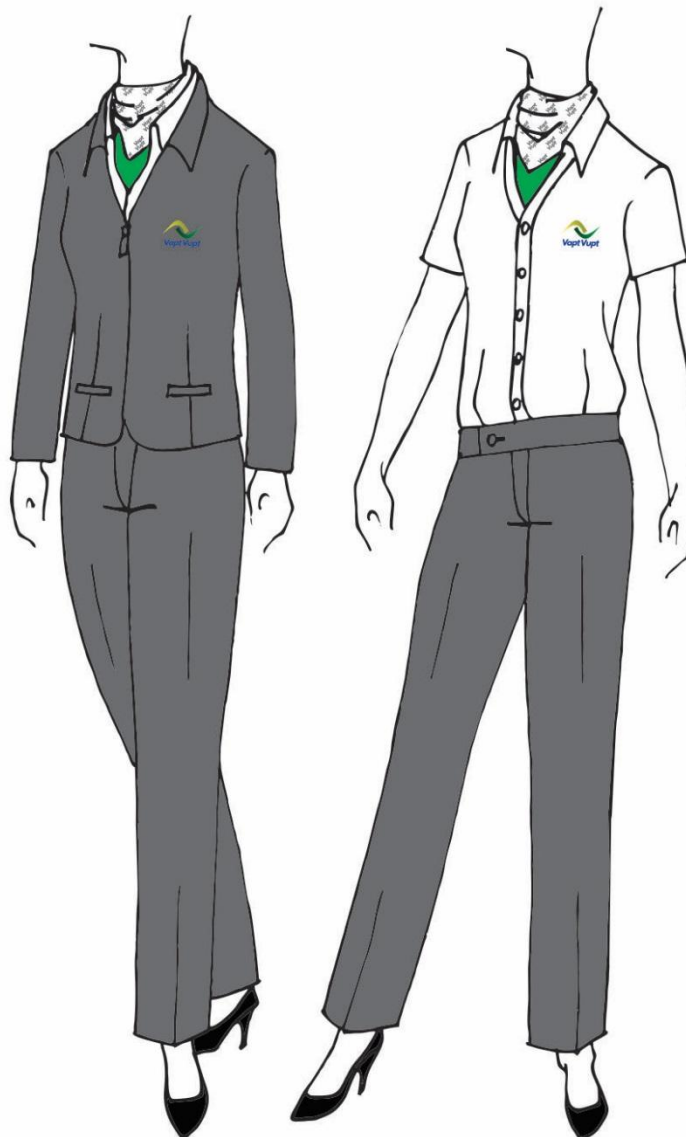



ESTADO DE GOIÁS  
SECRETARIA DE ESTADO DE GESTÃO E PLANEJAMENTO  
Comissão Especial de Licitação

**Desenho Técnico**

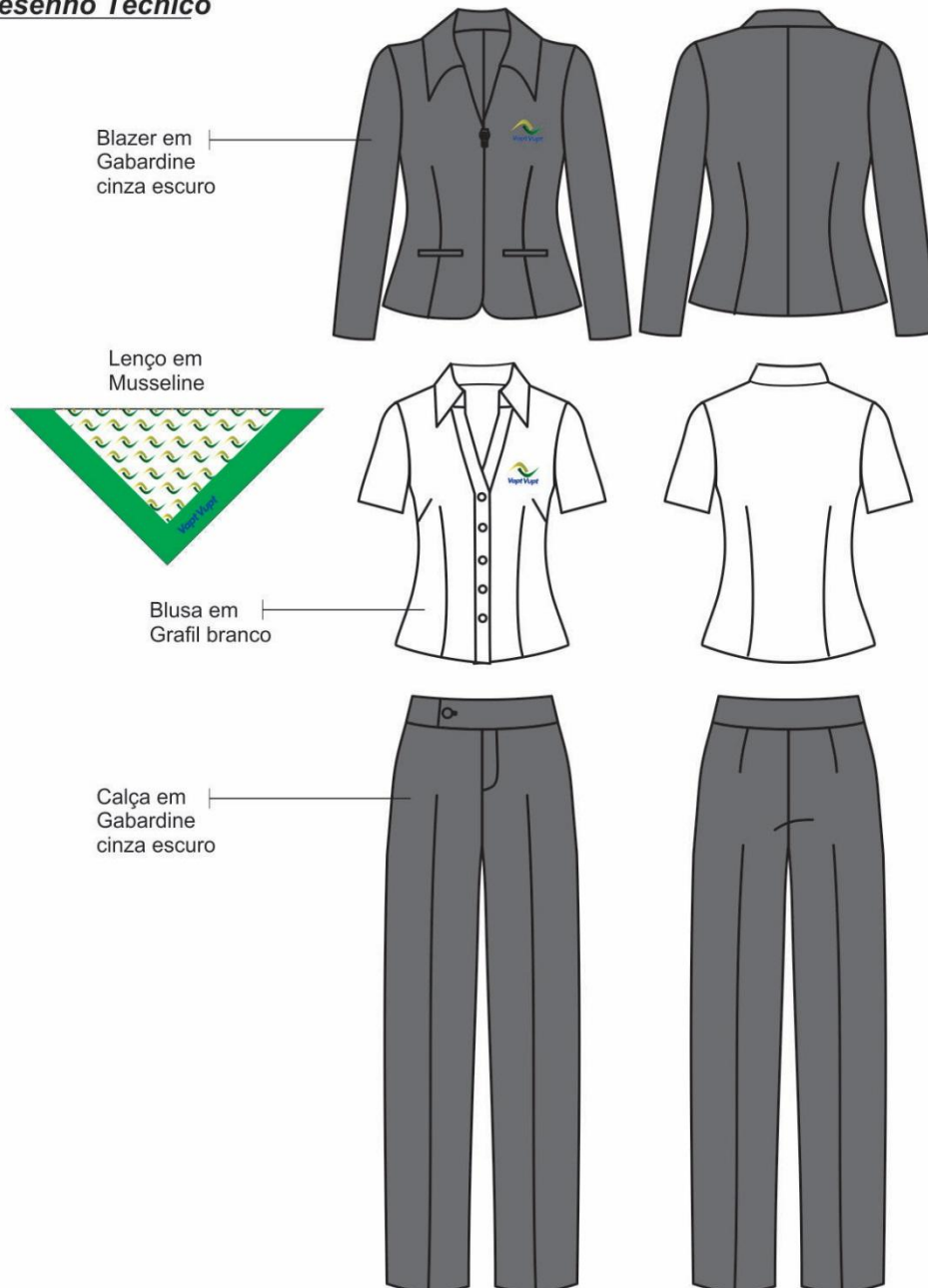





ESTADO DE GOIÁS  
SECRETARIA DE ESTADO DE GESTÃO E PLANEJAMENTO  
Comissão Especial de Licitação

Feminino

**Descritivo**

Blazer cinturado com gola esporte, fecho na frente (zíper), pences e bolsos tipo "beson". Costas com costura central e pences. Comprimento spencer, manga alfaiate. Impressão em bordado na parte superior esquerda e direita. Acabamento Fino.

Blusa com gola colarinho, pati na frente e abotoamento, manga curta, pences na frente e costa. Impressão em bordado na parte superior esquerda e direita. Acabamento Fino.

Saia tipo lápis, cós largo 4 cm, sem passantes, fechamento com um botão na lateral. Costa com pence e fechamento com zíper.

Lenço triangular, no tamanho 60 x 45 cm, personalizado com padrão do logotipo VAPT VUPT e borda na cor verde.

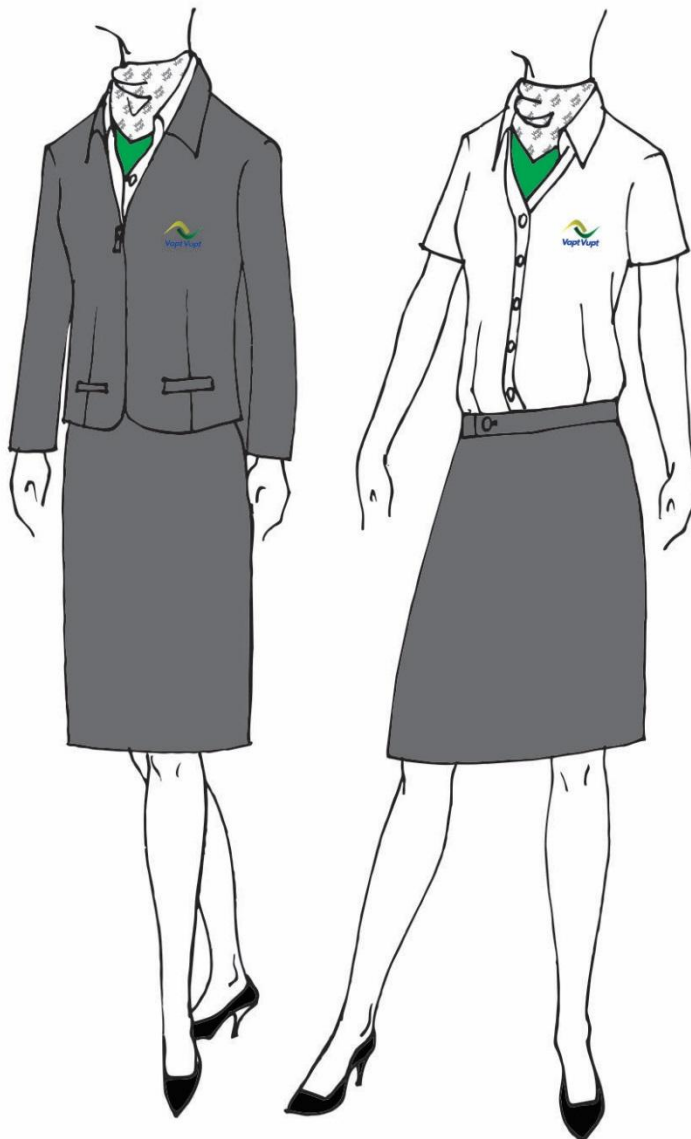



ESTADO DE GOIÁS  
SECRETARIA DE ESTADO DE GESTÃO E PLANEJAMENTO  
Comissão Especial de Licitação

**Desenho Técnico**

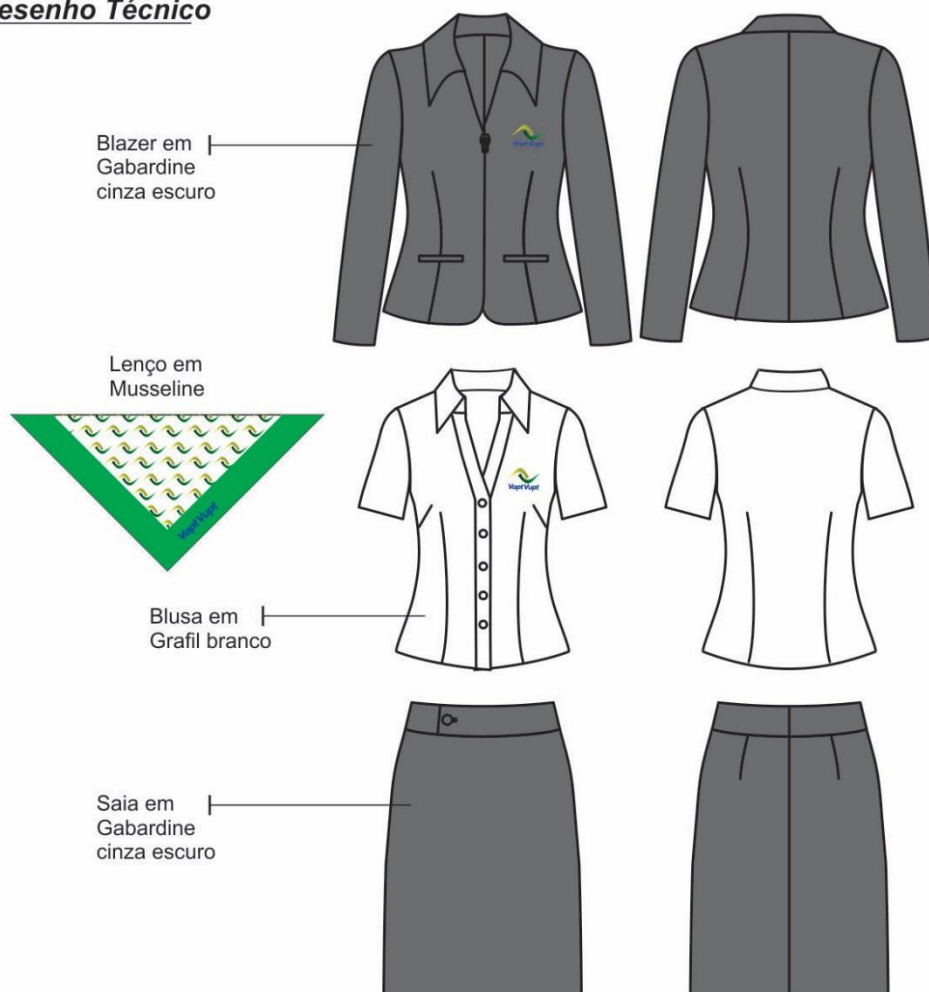



ESTADO DE GOIÁS  
SECRETARIA DE ESTADO DE GESTÃO E PLANEJAMENTO  
Comissão Especial de Licitação

Masculino

**Descritivo**

Jaqueta com gola tipo esporte, fecho na frente (zíper). bolso embutido inclinado. Costas em pano único. Impressão em bordado na parte superior esquerda e direita. Acabamento Fino.

Camisa social com gola colarinho, manga longa com punho, abertura frontal com botões, bolso simples do lado esquerdo, pala nas costas. Impressão em bordado no bolso. Acabamento Fino.

Calça social com cós de 4 cm, 5 passantes, fechamento através de um botão, vista embutida com zíper, dois bolsos frontais com abertura tipo faca, dois bolsos traseiros embutidos e pences.

Gravata na cor verde.

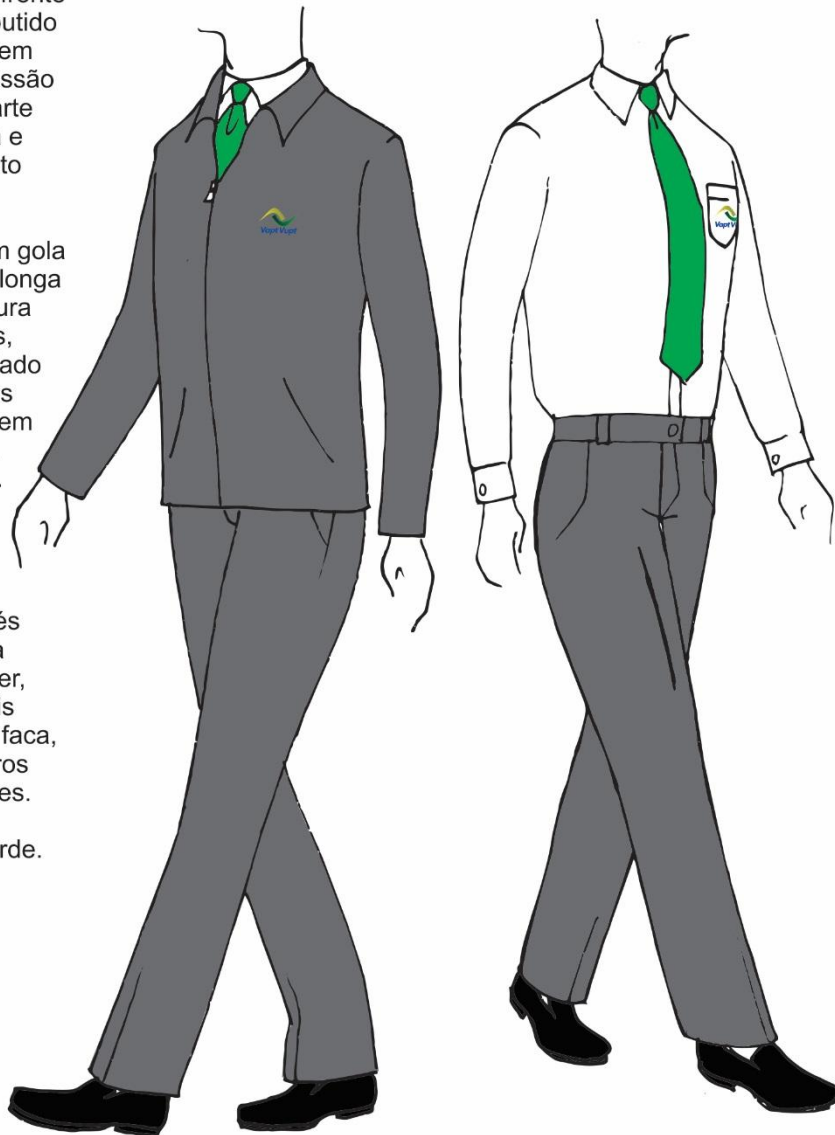



ESTADO DE GOIÁS  
SECRETARIA DE ESTADO DE GESTÃO E PLANEJAMENTO  
Comissão Especial de Licitação

***Desenho Técnico***

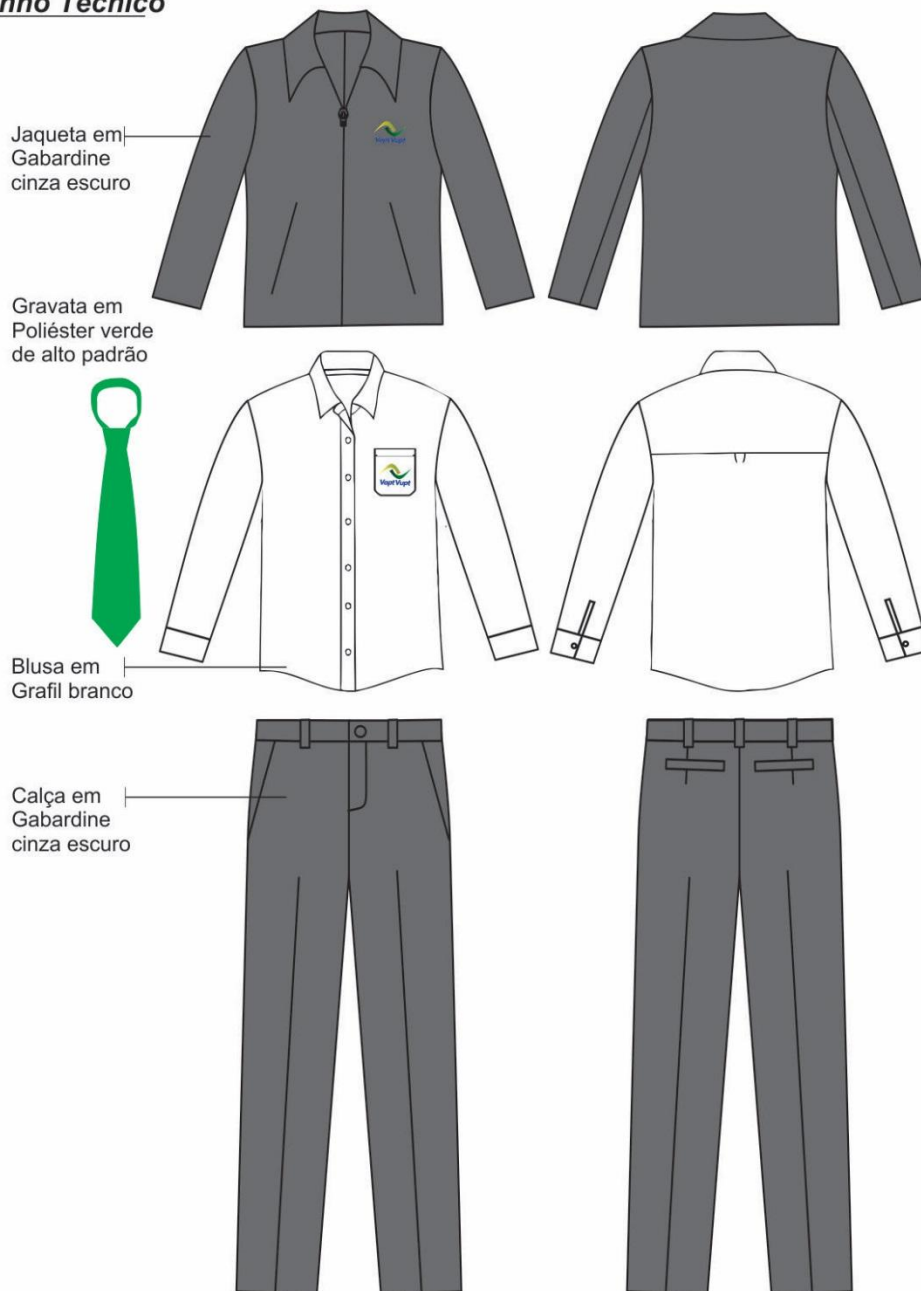



ESTADO DE GOIÁS  
SECRETARIA DE ESTADO DE GESTÃO E PLANEJAMENTO  
Comissão Especial de Licitação

Masculino

**Descritivo**

Jaqueta com gola tipo esporte, fecho na frente (zíper). bolso embutido inclinado. Costas em pano único. Impressão em bordado na parte superior esquerda e direita. Acabamento Fino.

Camisa social com gola colarinho, manga curta, abertura frontal com botões, bolso simples do lado esquerdo, pala nas costas. Impressão em bordado no bolso. Acabamento Fino.

Calça social com cós de 4 cm, 5 passantes, fechamento através de um botão, vista embutida com zíper, dois bolsos frontais com abertura tipo faca, dois bolsos traseiros embutidos e pences.

Gravata na cor verde.

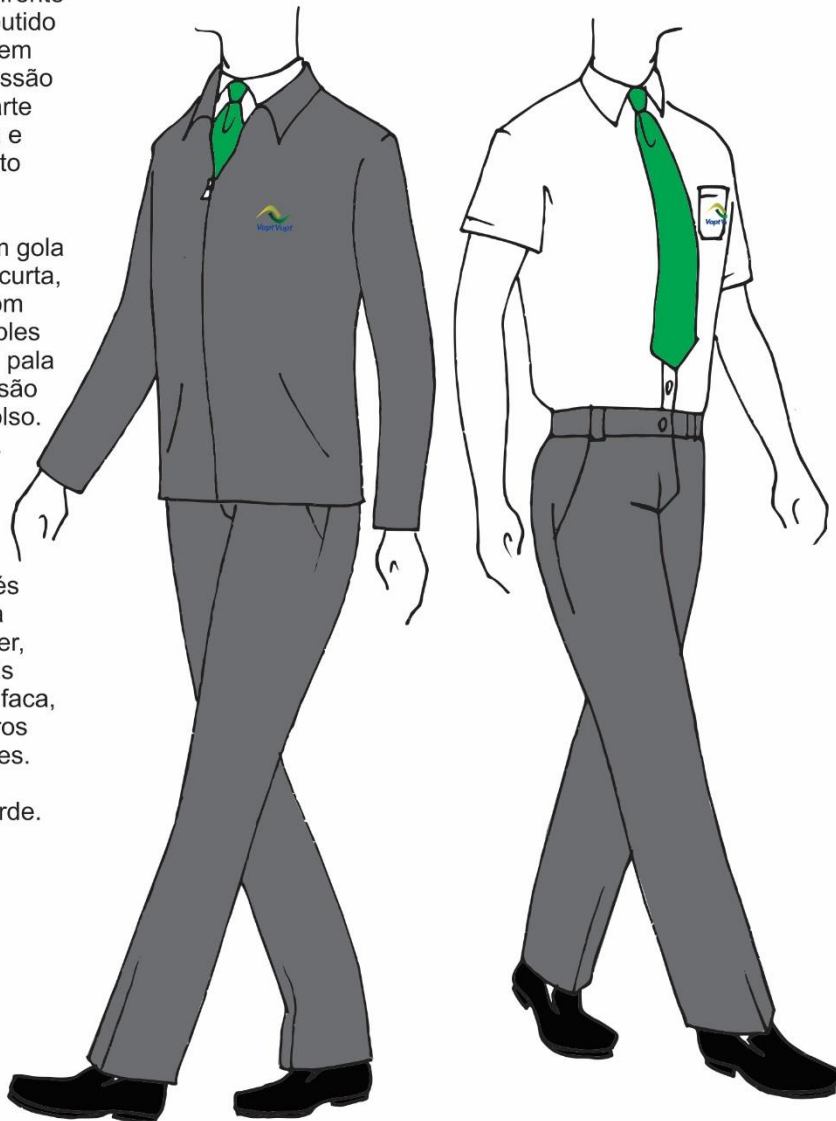



ESTADO DE GOIÁS  
SECRETARIA DE ESTADO DE GESTÃO E PLANEJAMENTO  
Comissão Especial de Licitação

***Desenho Técnico***

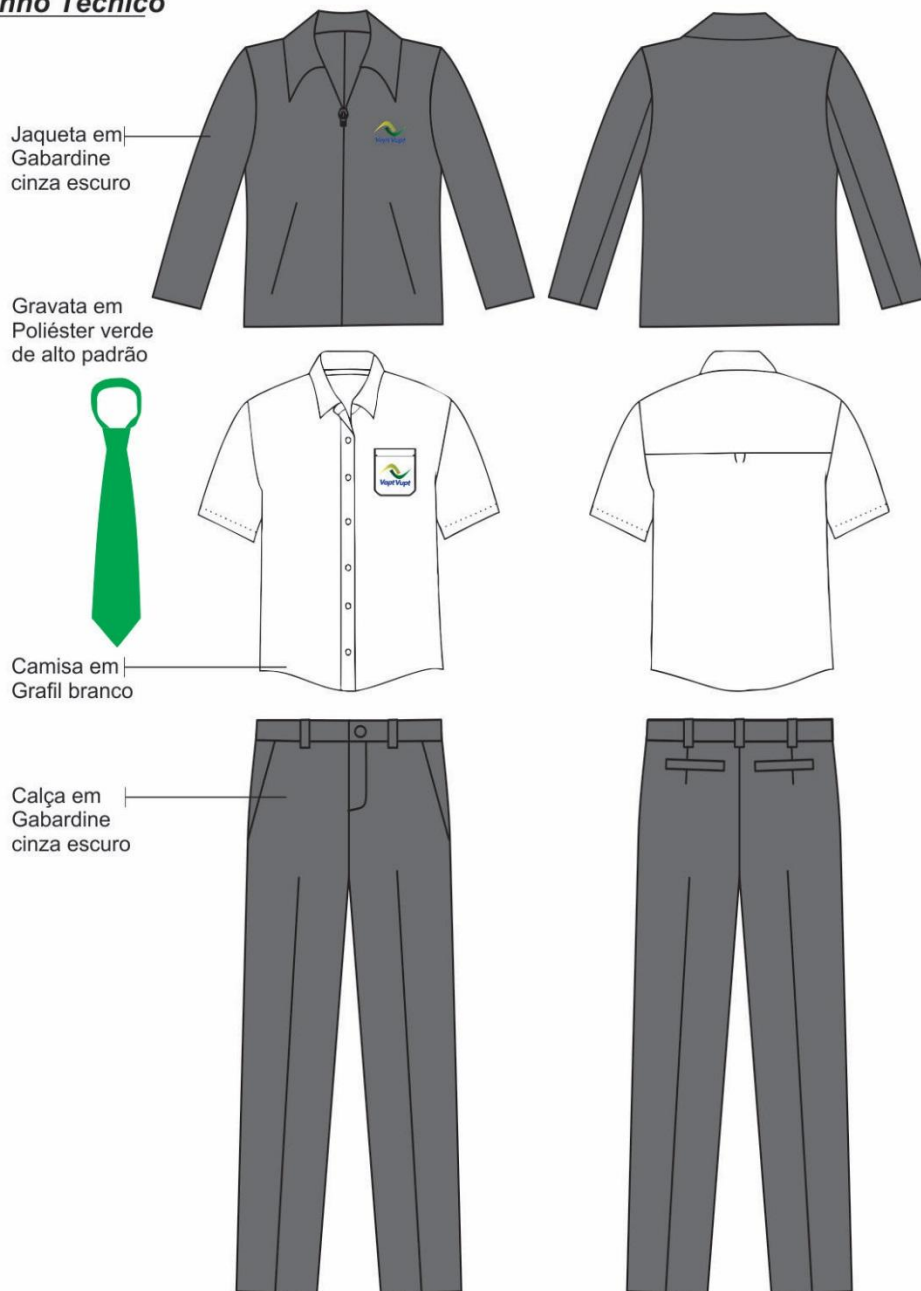



ESTADO DE GOIÁS  
SECRETARIA DE ESTADO DE GESTÃO E PLANEJAMENTO  
Comissão Especial de Licitação

## 2.2 ATENDENTES

### Feminino

#### Descritivo

Blazer cinturado com gola esporte, fecho na frente (zíper), pences e bolsos tipo "beson". Costas com costura central e pences. Comprimento spencer, manga alfaiate. Impressão em bordado na parte superior esquerda e direita. Acabamento Fino.

Blusa com gola colarinho, pati na frente e abotoamento, manga curta, pences na frente e costa. Impressão em bordado na parte superior esquerda e direita. Acabamento Fino.

Calça tipo alfaiataria, cós largo 4 cm, sem passantes, fechamento com um botão na lateral e vista embutida do zíper na frente, costa com pence e perna reta.

Lenço triangular, no tamanho 60 x 45 cm, personalizado com padrão do logotipo VAPT VUPT e borda na cor azul.

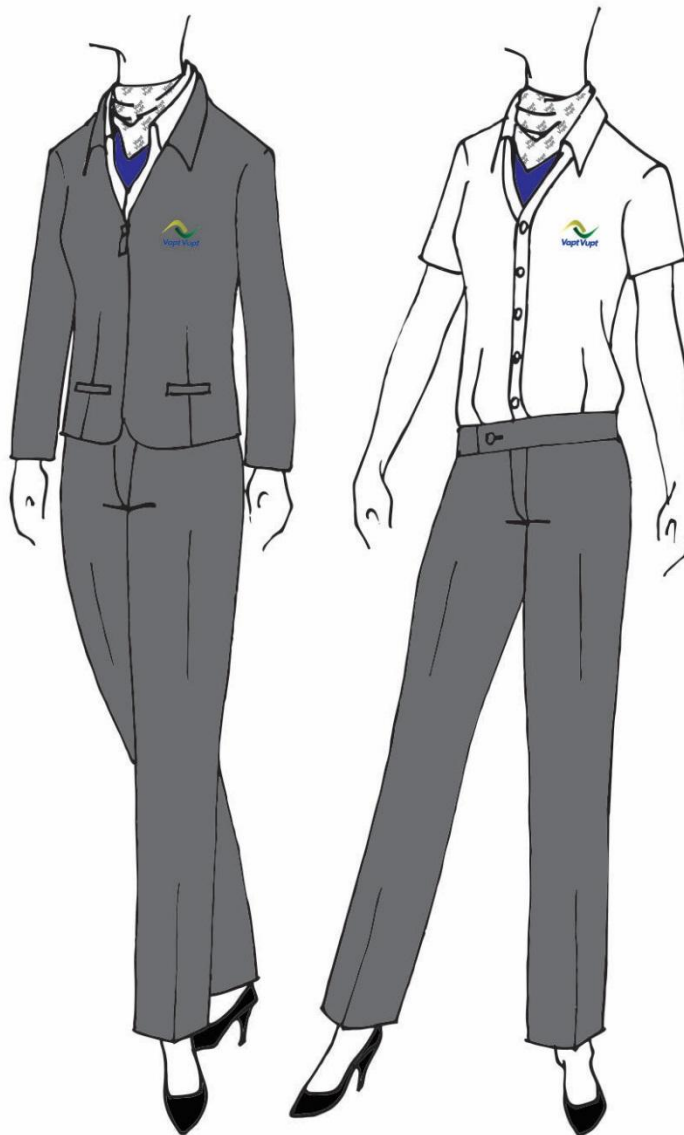



ESTADO DE GOIÁS  
SECRETARIA DE ESTADO DE GESTÃO E PLANEJAMENTO  
Comissão Especial de Licitação

**Desenho Técnico**

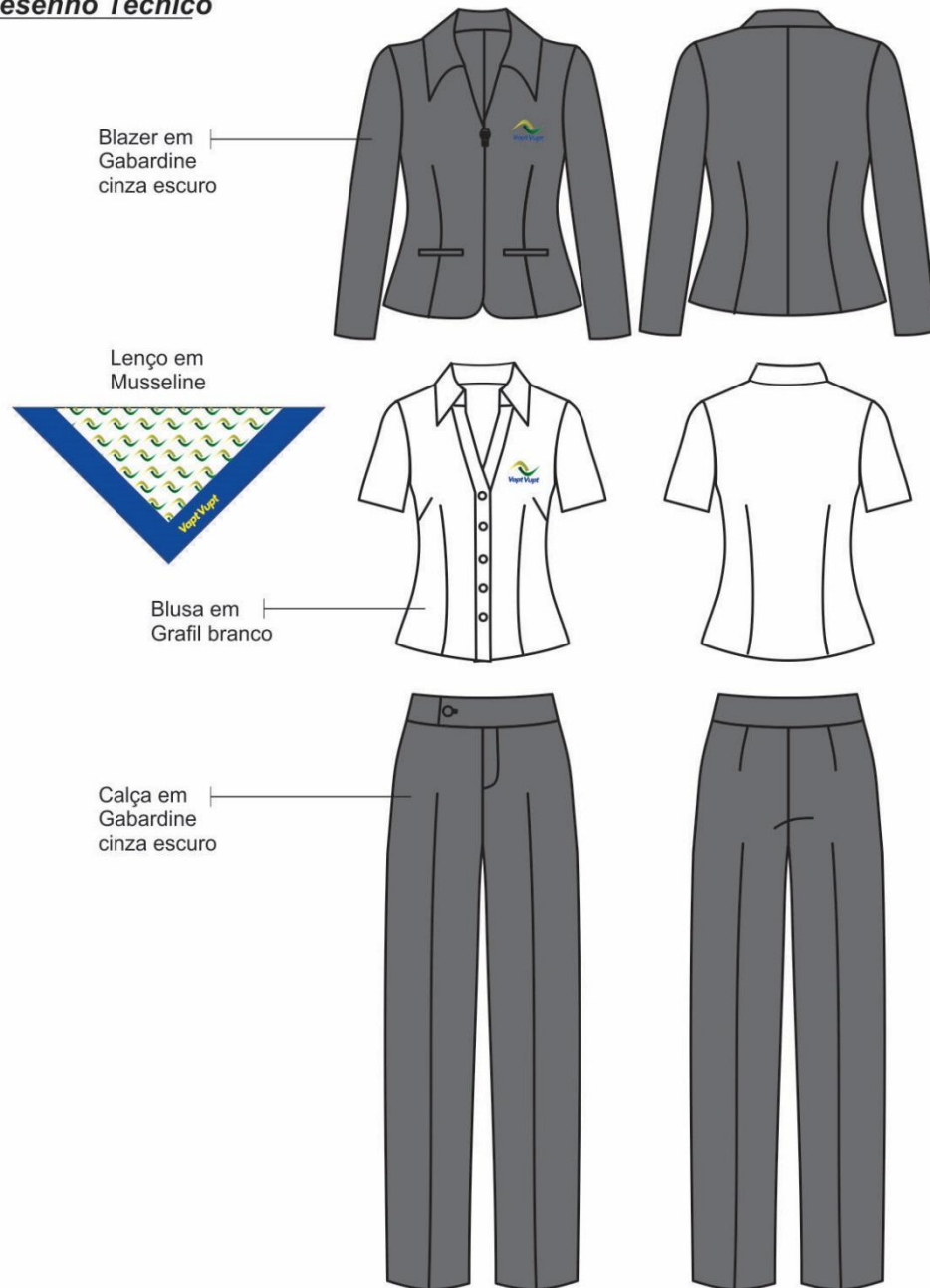





ESTADO DE GOIÁS  
SECRETARIA DE ESTADO DE GESTÃO E PLANEJAMENTO  
Comissão Especial de Licitação

## Feminino

### Descritivo

Blazer cinturado com gola esporte, fecho na frente (zíper), pences e bolsos tipo "beson". Costas com costura central e pences. Comprimento spencer, manga alfaiate. Impressão em bordado na parte superior esquerda e direita. Acabamento Fino.

Blusa com gola colarinho, pati na frente e abotoamento, manga curta, pences na frente e costa. Impressão em bordado na parte superior esquerda e direita. Acabamento Fino.

Saia tipo lápis, cós largo 4 cm, sem passantes, fechamento com um botão na lateral. Costa com pence e fechamento com zíper.

Lenço triangular, no tamanho 60 x 45 cm, personalizado com padrão do logotipo VAPT VUPT e borda na cor azul.

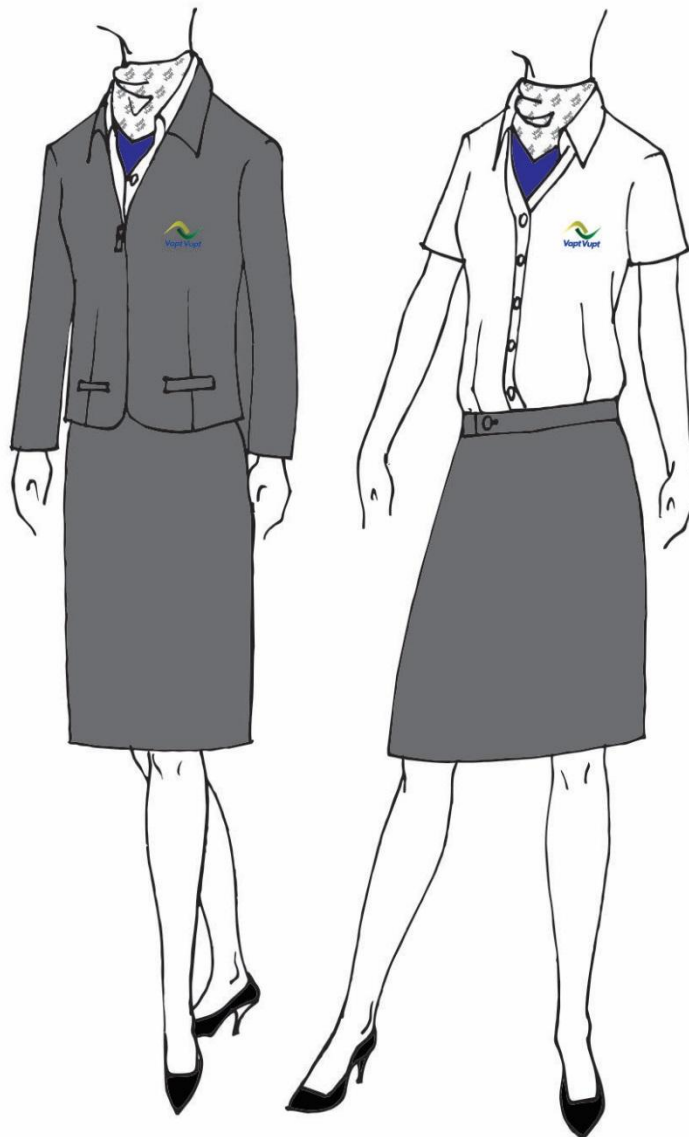



ESTADO DE GOIÁS  
SECRETARIA DE ESTADO DE GESTÃO E PLANEJAMENTO  
Comissão Especial de Licitação

***Desenho Técnico***

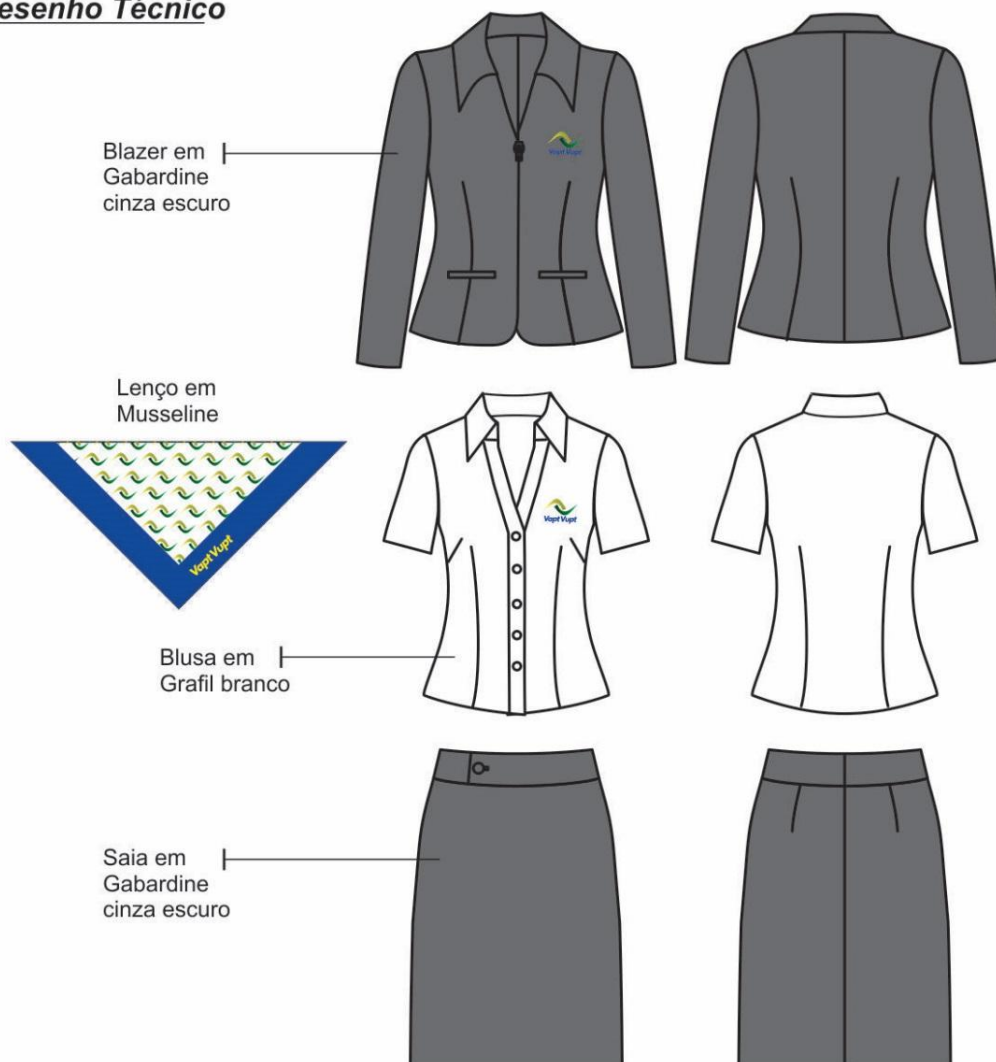



ESTADO DE GOIÁS  
SECRETARIA DE ESTADO DE GESTÃO E PLANEJAMENTO  
Comissão Especial de Licitação

## Gestante

### Descritivo

Blazer cinturado com gola esporte, fecho na frente (zíper), pences e bolsos tipo "beson". Costas com costura central e pences. Comprimento spencer, manga alfaiate. Impressão em bordado na parte superior esquerda e direita. Acabamento Fino.

Bata com gola colarinho, pati na frente e abotoamento, manga curta, prega macho, tiras para ajuste saindo das laterais, costas com 02 pences. Impressão em bordado na parte superior esquerda e direita. Acabamento Fino.

Calça alfaiataria, cós anatômico inteiro largo em tecido elástico na barriga, costa com pence e perna reta.

Lenço triangular, no tamanho 60 x 45 cm, personalizado com padrão do logotipo VAPT VUPT e borda na cor verde.





ESTADO DE GOIÁS  
SECRETARIA DE ESTADO DE GESTÃO E PLANEJAMENTO  
Comissão Especial de Licitação

***Desenho Técnico***

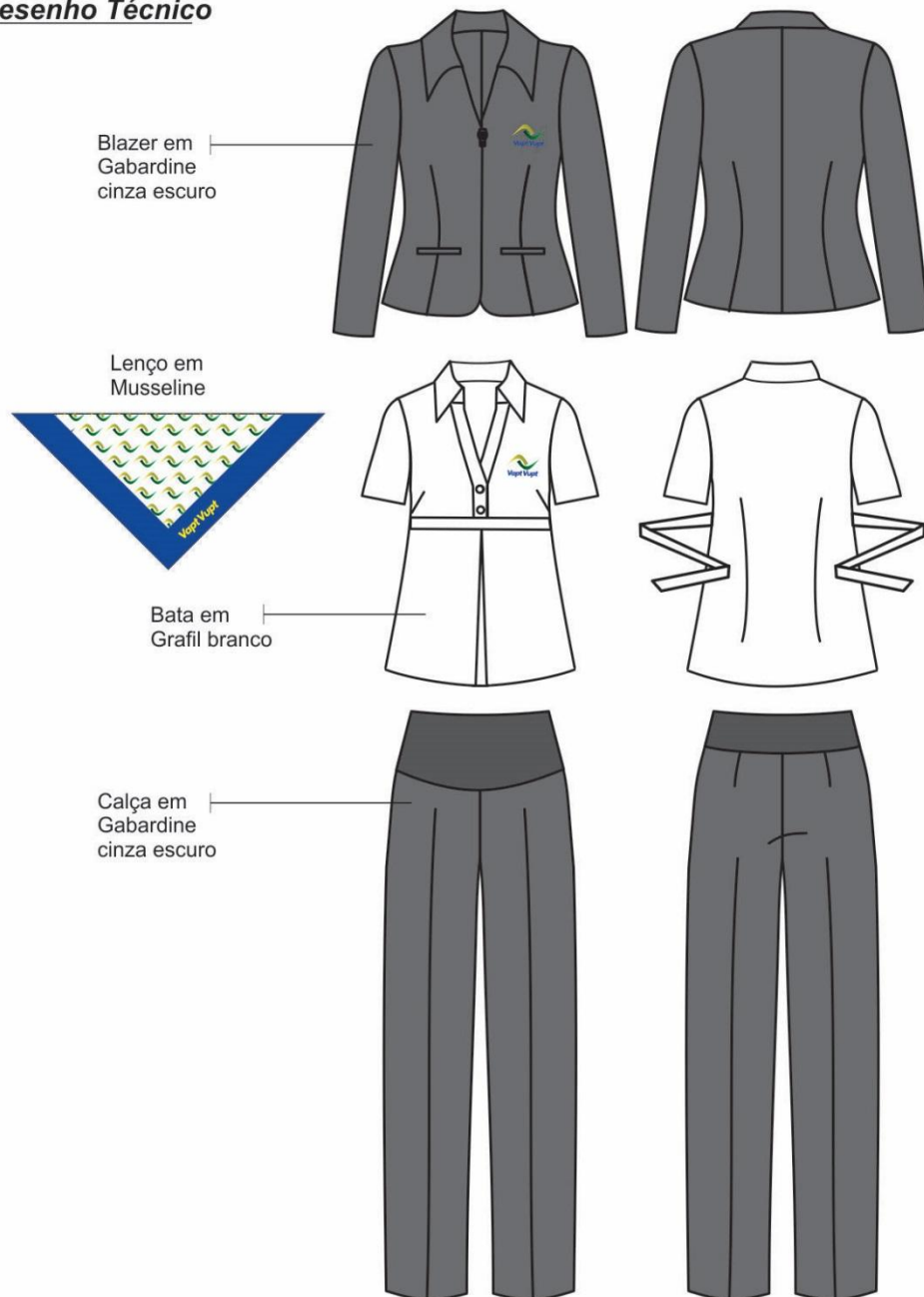



ESTADO DE GOIÁS  
SECRETARIA DE ESTADO DE GESTÃO E PLANEJAMENTO  
Comissão Especial de Licitação

## Masculino

### Descritivo

Jaqueta com gola tipo esporte, fecho na frente (zíper). bolso embutido inclinado. Costas em pano único. Impressão em bordado na parte superior esquerda e direita. Acabamento Fino.

Camisa social com gola colarinho, manga longa com punho, abertura frontal com botões, bolso simples do lado esquerdo, pala nas costas. Impressão em bordado no bolso. Acabamento Fino.

Calça social com cós de 4 cm, 5 passantes, fechamento através de um botão, vista embutida com zíper, dois bolsos frontais com abertura tipo faca, dois bolsos traseiros embutidos e pences.

Gravata na cor azul.

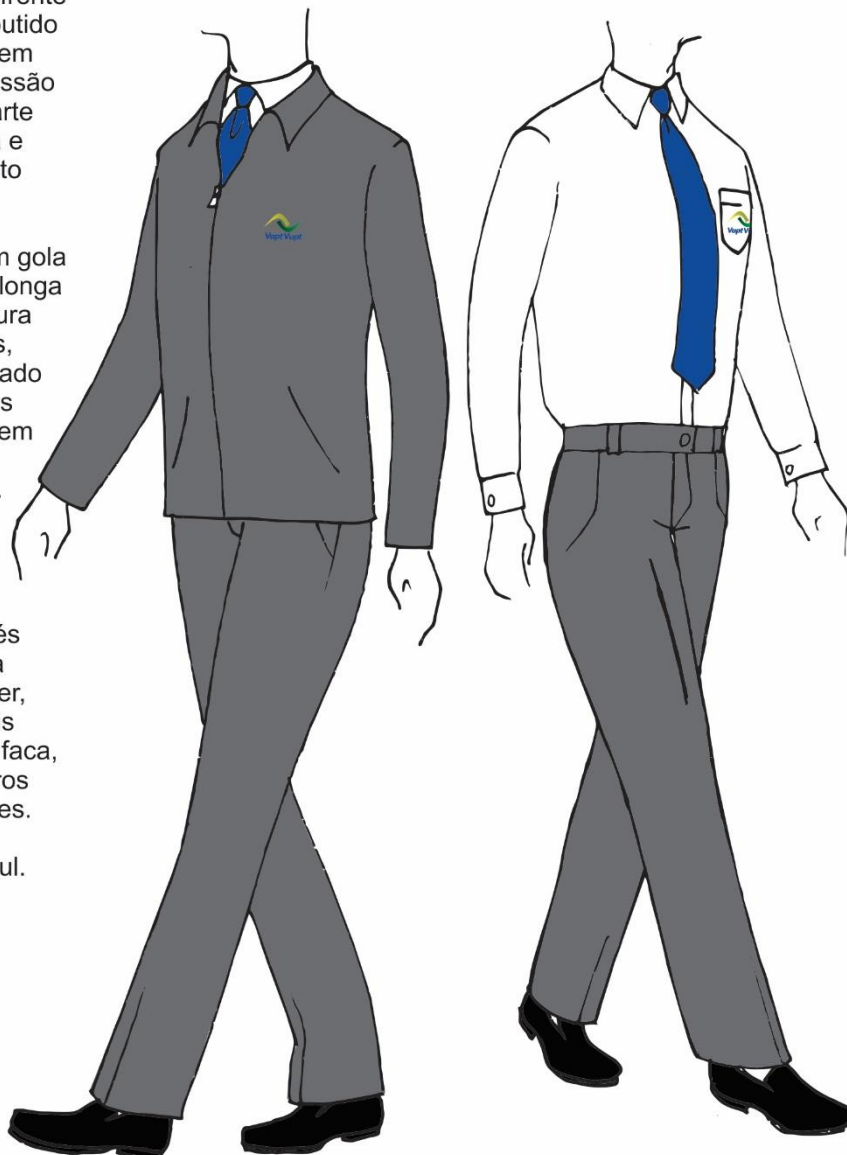



ESTADO DE GOIÁS  
SECRETARIA DE ESTADO DE GESTÃO E PLANEJAMENTO  
Comissão Especial de Licitação

***Desenho Técnico***

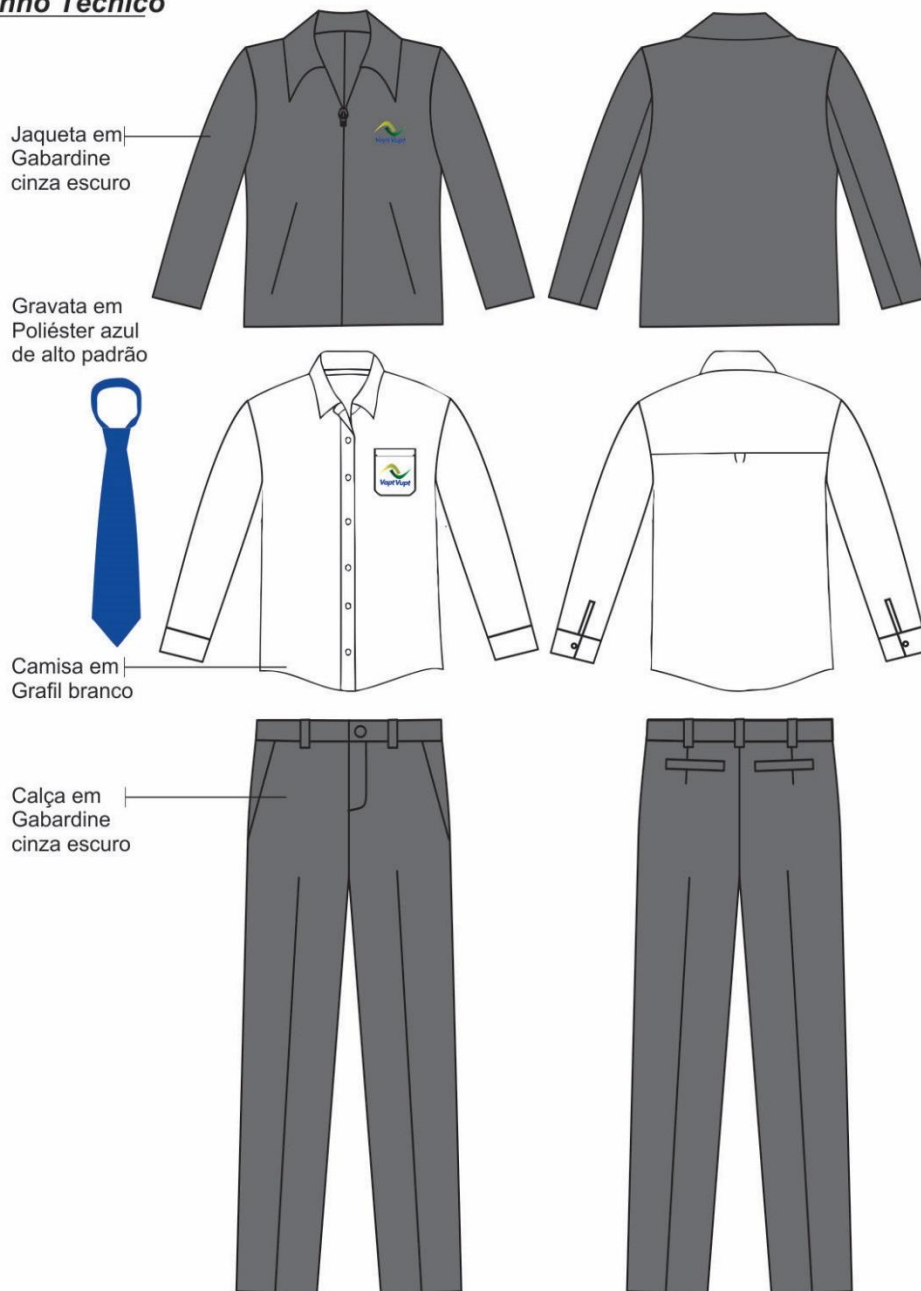



ESTADO DE GOIÁS  
SECRETARIA DE ESTADO DE GESTÃO E PLANEJAMENTO  
Comissão Especial de Licitação

## Masculino

### Descritivo

Jaqueta com gola tipo esporte, fecho na frente (zíper), bolso embutido inclinado. Costas em pano único. Impressão em bordado na parte superior esquerda e direita. Acabamento Fino.

Camisa social com gola colarinho, manga curta, abertura frontal com botões, bolso simples do lado esquerdo, pala nas costas. Impressão em bordado no bolso. Acabamento Fino.

Calça social com cós de 4 cm, 5 passantes, fechamento através de um botão, vista embutida com zíper, dois bolsos frontais com abertura tipo faca, dois bolsos traseiros embutidos e pences.

Gravata na cor azul.

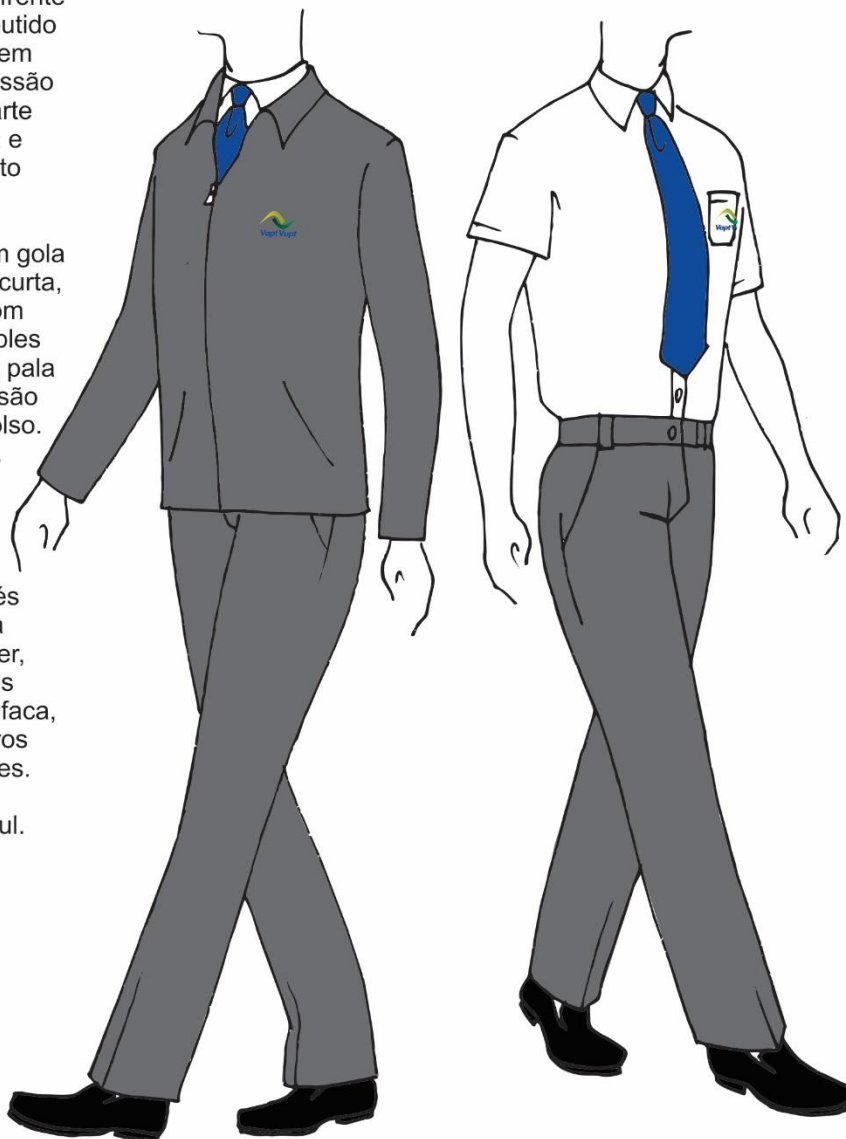



ESTADO DE GOIÁS  
SECRETARIA DE ESTADO DE GESTÃO E PLANEJAMENTO  
Comissão Especial de Licitação

***Desenho Técnico***

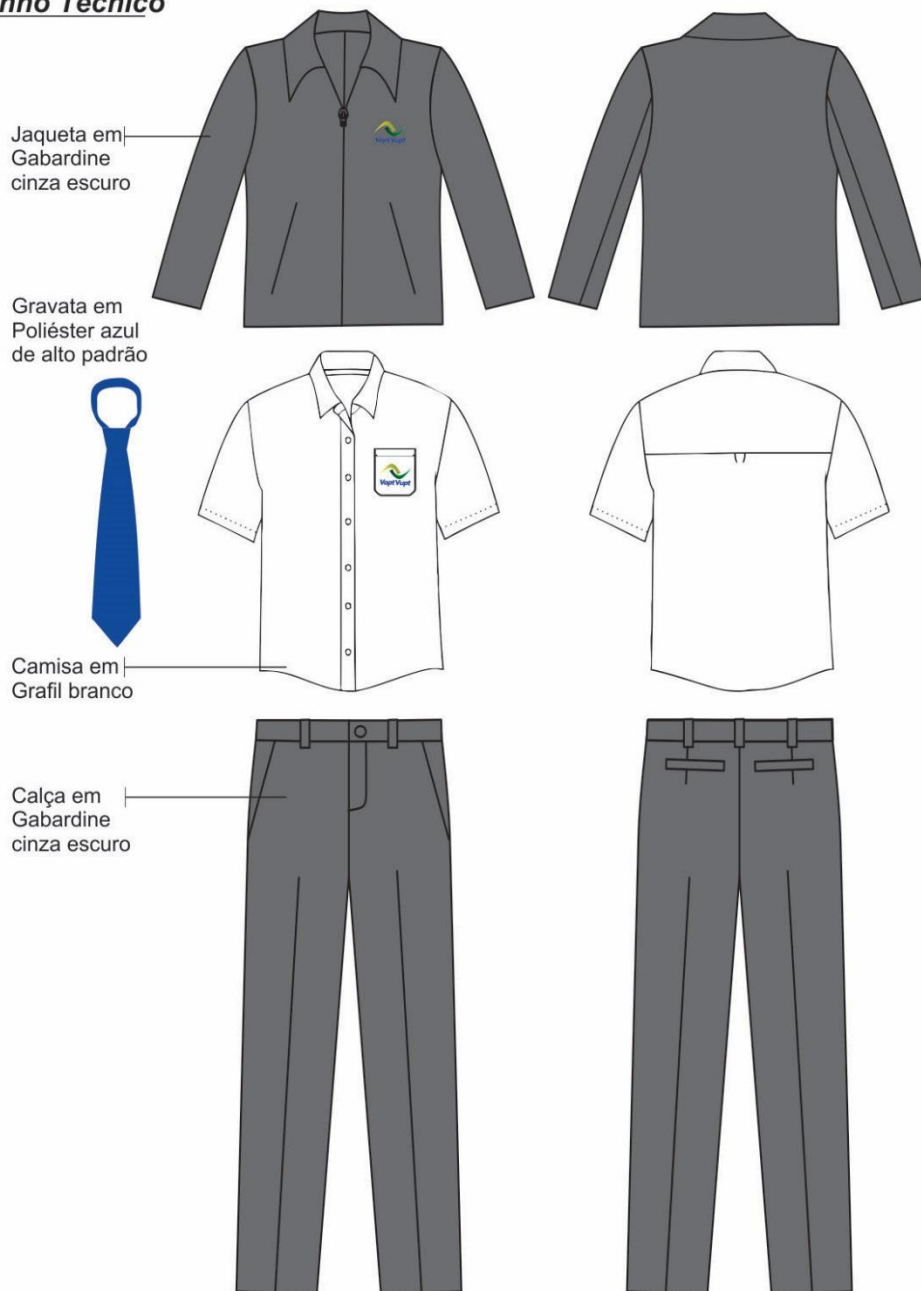





ESTADO DE GOIÁS  
SECRETARIA DE ESTADO DE GESTÃO E PLANEJAMENTO  
Comissão Especial de Licitação

## Feminino

### Descritivo

Avental com decote redondo e bolso frontal chapado. Logomarca bordada na parte frontal centralizada no bolso. Estampa com escrita Posso Ajudar? medindo 19,5 x 21 cm, com impressão em silkscreen. Costas com detalhe cruzado. Acabamento Fino.

Blusa com gola colarinho, pati na frente e abotoamento, manga curta, pences na frente e costa. Impressão em bordado na parte superior esquerda e direita. Acabamento Fino.

Calça tipo alfaiataria, cós largo 4 cm, sem passantes, fechamento com um botão na lateral e vista embutida do zíper na frente, costa com pence e perna reta.

Lenço triangular, no tamanho 60 x 45 cm, personalizado com padrão do logotipo VAPT VUPT e borda na cor azul.





ESTADO DE GOIÁS  
SECRETARIA DE ESTADO DE GESTÃO E PLANEJAMENTO  
Comissão Especial de Licitação

**Desenho Técnico**

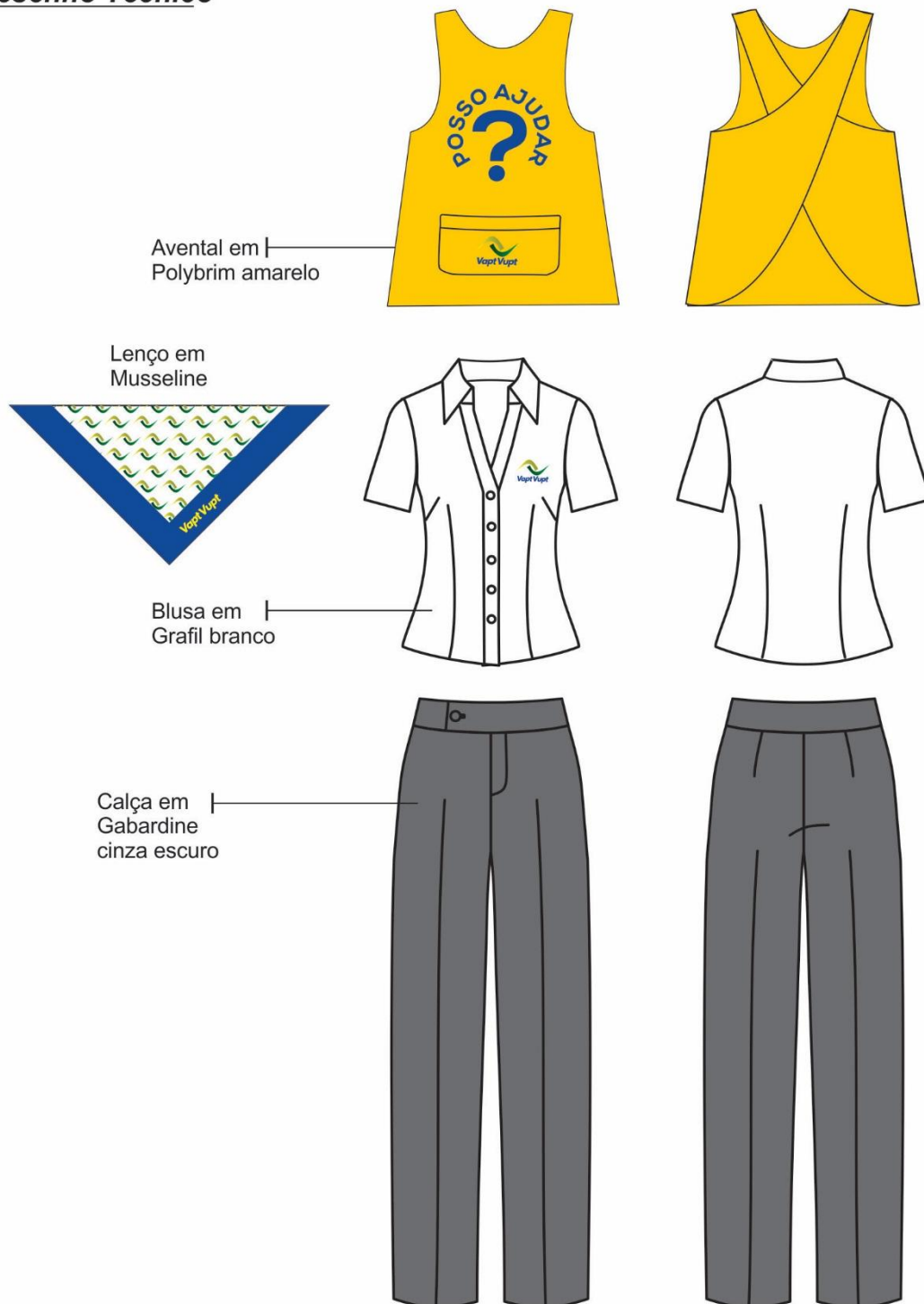



ESTADO DE GOIÁS  
SECRETARIA DE ESTADO DE GESTÃO E PLANEJAMENTO  
Comissão Especial de Licitação

## Feminino

### Descritivo

Avental com decote redondo e bolso frontal chapado. Logomarca bordada na parte frontal centralizada no bolso. Estampa com escrita Posso Ajudar? medindo 19,5 x 21 cm, com impressão em silkscreen. Costas com detalhe cruzado. Acabamento Fino.

Blusa com gola colarinho, pati na frente e abotoamento, manga curta, pences na frente e costa. Impressão em bordado na parte superior esquerda e direita. Acabamento Fino.

Saia tipo lápis, cós largo 4 cm, sem passantes, fechamento com um botão na lateral. Costa com pence e fechamento com zíper.

Lenço triangular, no tamanho 60 x 45 cm, personalizado com padrão do logotipo VAPT VUPT e borda na cor azul.





ESTADO DE GOIÁS  
SECRETARIA DE ESTADO DE GESTÃO E PLANEJAMENTO  
Comissão Especial de Licitação

**Desenho Técnico**

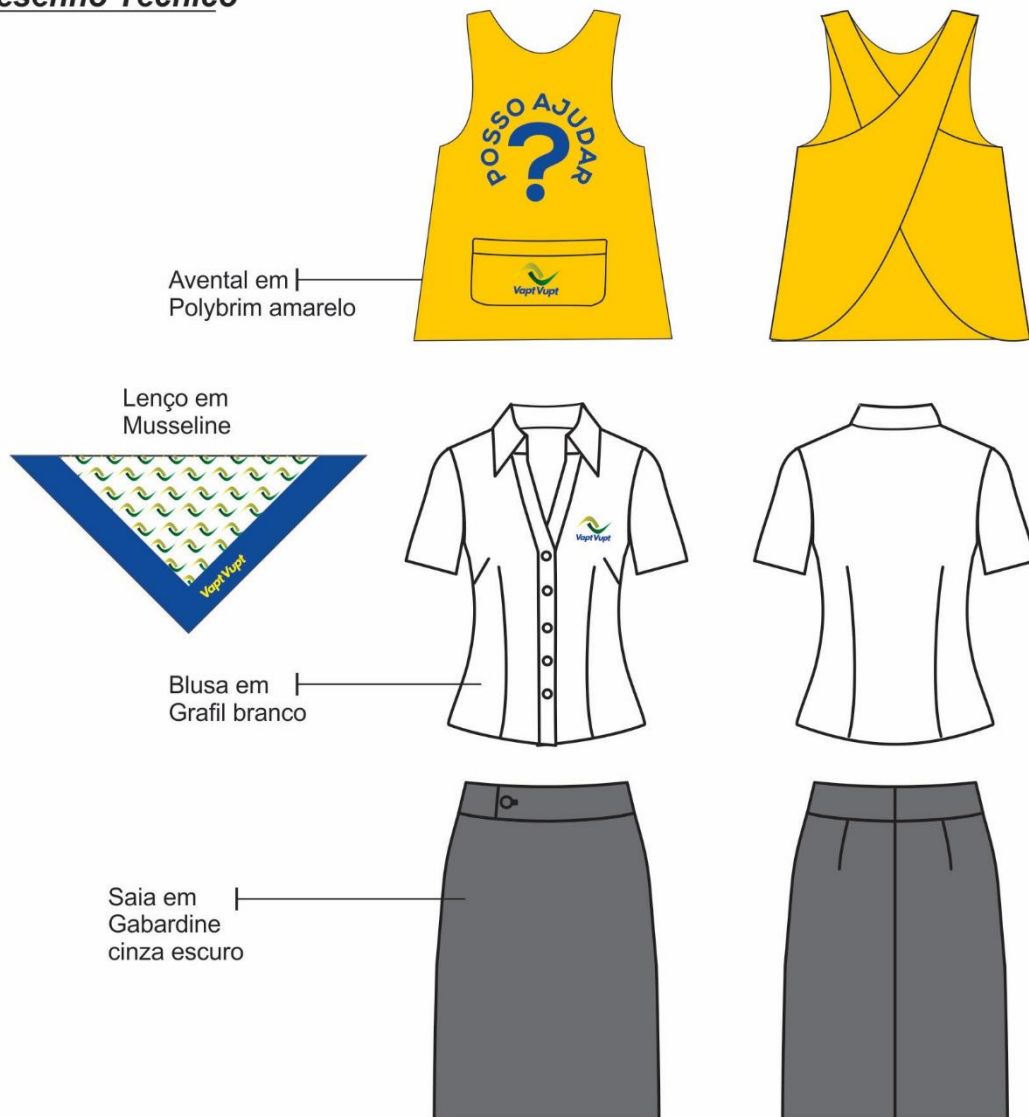



ESTADO DE GOIÁS  
SECRETARIA DE ESTADO DE GESTÃO E PLANEJAMENTO  
Comissão Especial de Licitação

## Masculino

### Descritivo

Aavental com decote rondo e bolso frontal chapado. Logomarca bordada na parte frontal centralizada no bolso. Estampa com escrita Posso Ajudar? medindo 19,5 x 21 cm, com impressão em silkscreen. Costas com detalhe cruzado. Acabamento Fino.

Camisa social com gola colarinho, manga curta, abertura frontal com botões, bolso simples do lado esquerdo, pala nas costas. Impressão em bordado no bolso. Acabamento Fino.

Calça social com cós de 4 cm, 5 passantes, fechamento através de um botão, vista embutida com zíper, dois bolsos frontais com abertura tipo faca, dois bolsos traseiros embutidos e pences.

Gravata na cor azul.





ESTADO DE GOIÁS  
SECRETARIA DE ESTADO DE GESTÃO E PLANEJAMENTO  
Comissão Especial de Licitação

**Desenho Técnico**

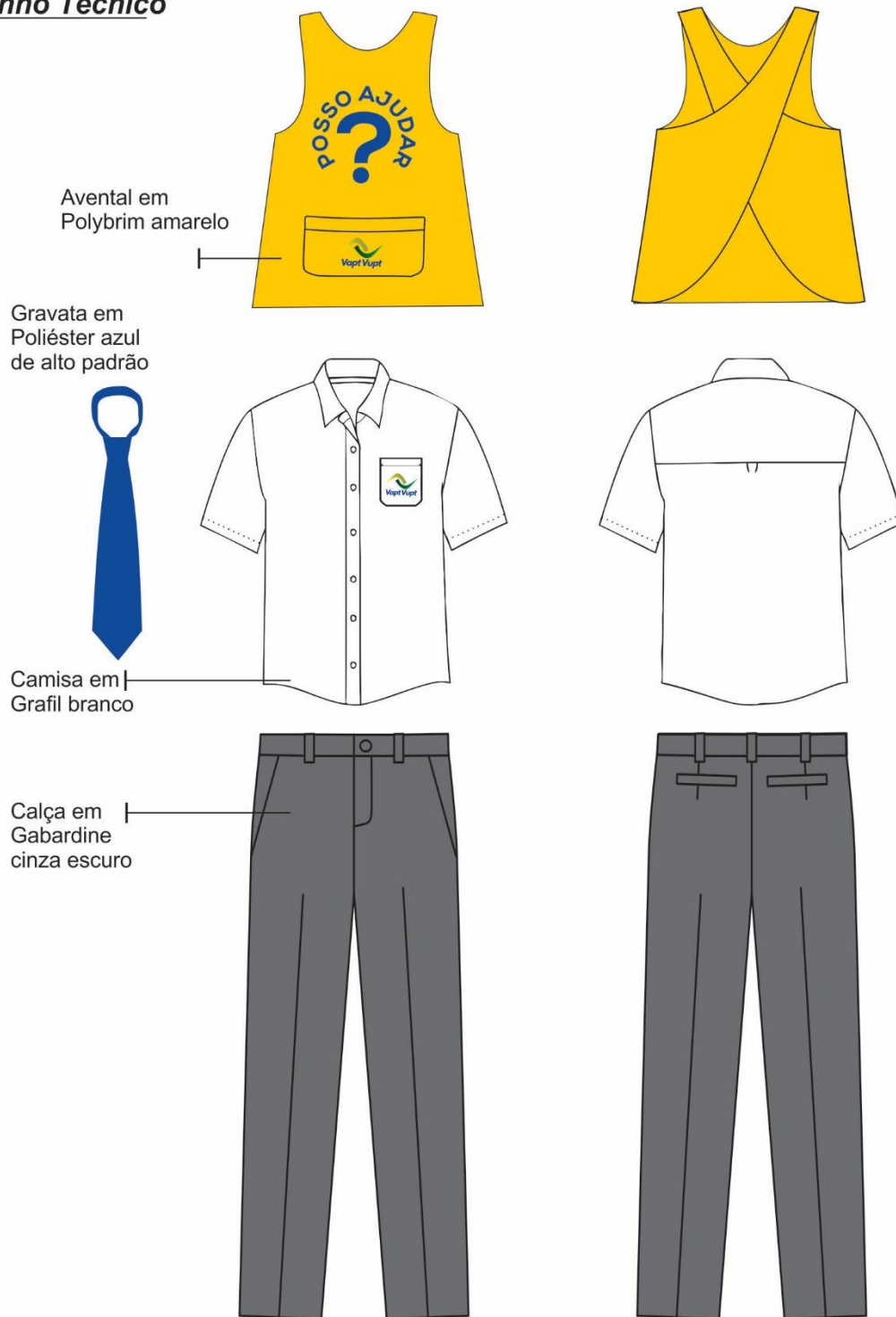



## 2.1 TÉCNICOS DE SUPORTE DE INFORMÁTICA

### Masculino

#### Descritivo

Jaqueta com gola tipo esporte, fecho na frente (zíper). bolso embutido inclinado. Costas em pano único. Impressão em bordado na parte superior esquerda e direita. Acabamento Fino.

Camisa pólo aberta na parte superior (peitilho) com 02 (dois) botões, com um bolso do lado esquerdo onde terá impressão em bordado. Acabamento Fino.

Calça cargo com cós de 4 cm, 5 passantes, fechamento através de um botão, vista embutida com zíper, dois bolsos cargo sanfonados nas laterais das pernas, dois bolsos frontais tipo faca e dois bolsos traseiros chapados com lapela.

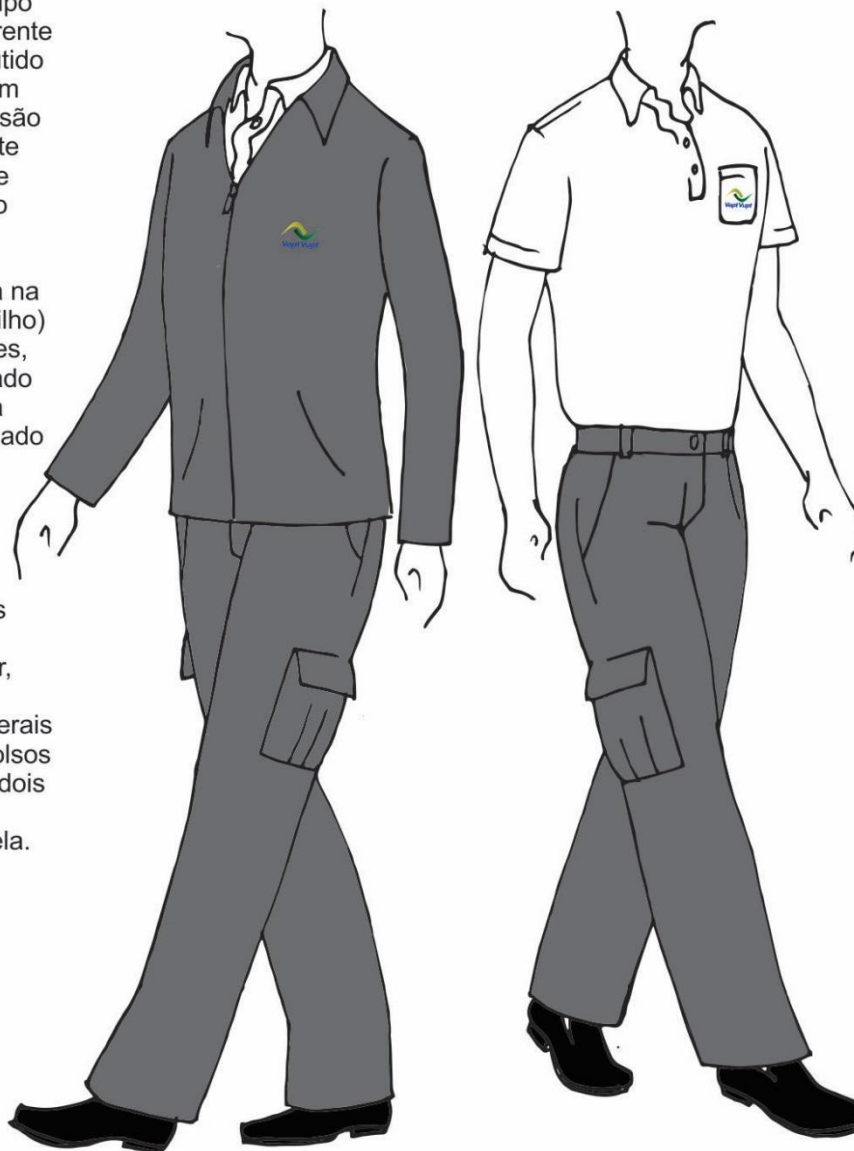



ESTADO DE GOIÁS  
SECRETARIA DE ESTADO DE GESTÃO E PLANEJAMENTO  
Comissão Especial de Licitação

***Desenho Técnico***

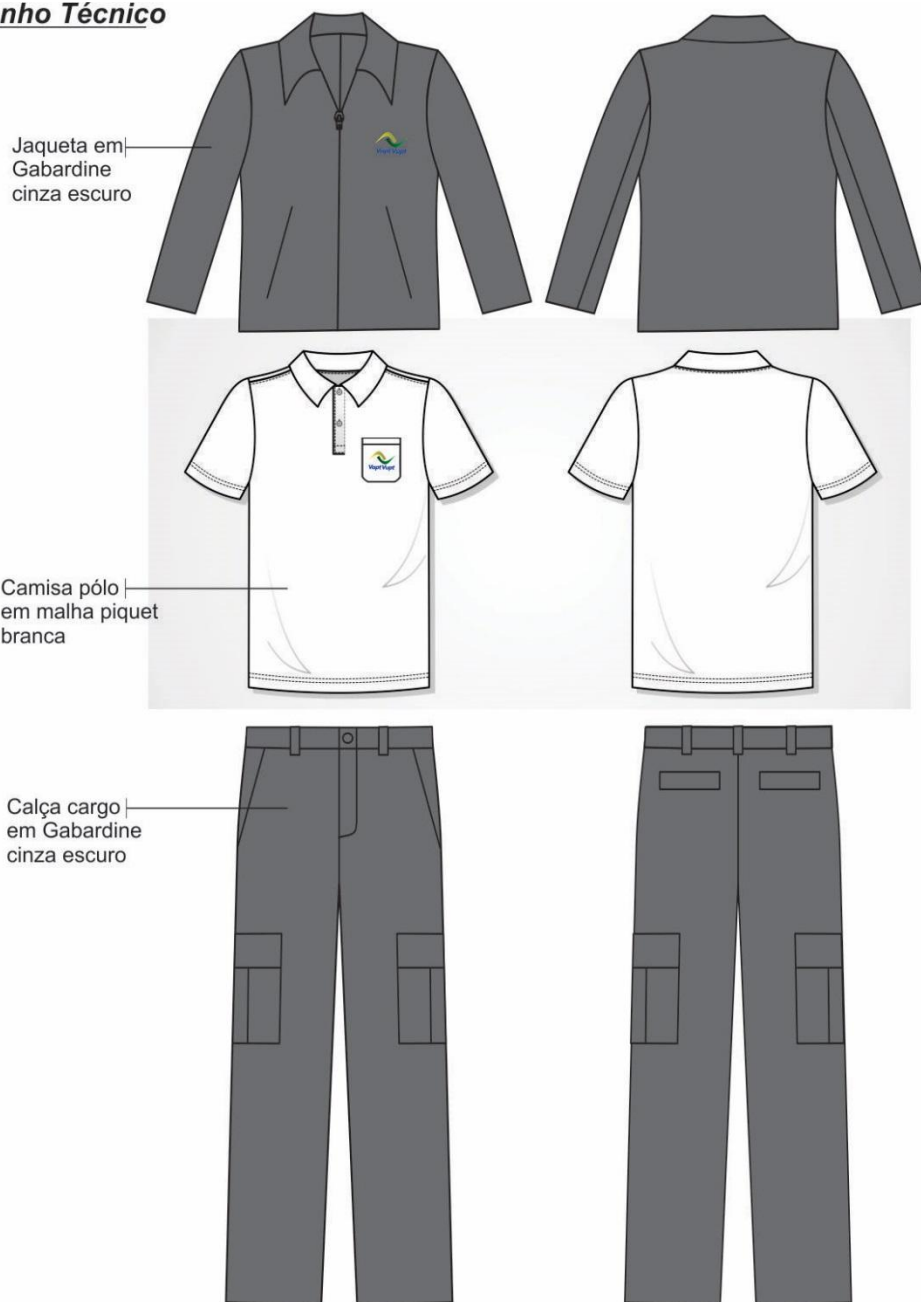





## Feminino

### Descritivo

Blazer cinturado com gola esporte, fecho na frente (zíper), pences e bolsos tipo "beson". Costas com costura central e pences. Comprimento spencer, manga alfaiate. Impressão em bordado na parte superior esquerda e direita. Acabamento Fino.

Camisa pólo com modelagem feminina aberta na parte superior (peitilho) com 02 (dois) botões, com um bolso do lado esquerdo onde terá impressão em bordado Acabamento Fino.

Calça cargo com cós de 4 cm, 5 passantes, fechamento através de um botão lateral, vista embutida com zíper, dois bolsos cargo sanfonados nas laterais das pernas, dois bolsos frontais tipo faca e duas pences nas costas.

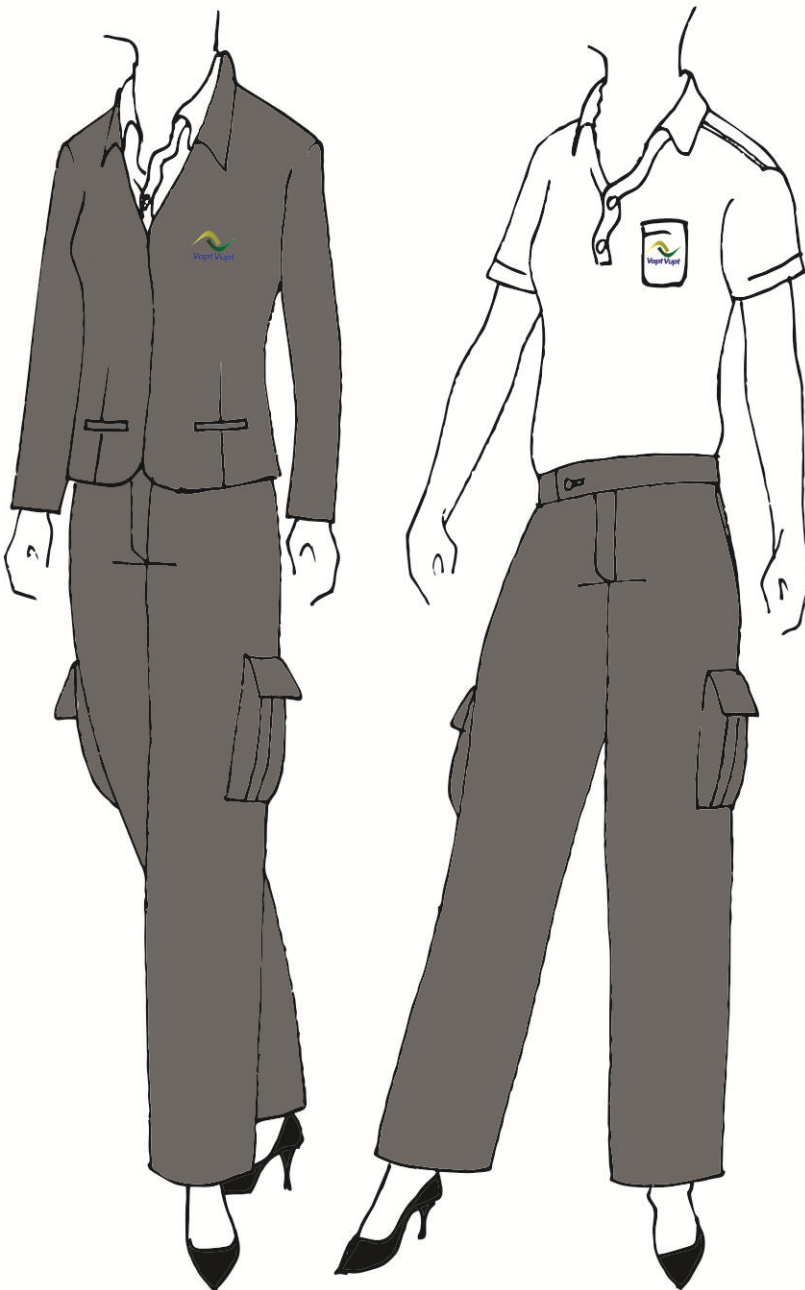



ESTADO DE GOIÁS  
SECRETARIA DE ESTADO DE GESTÃO E PLANEJAMENTO  
Comissão Especial de Licitação

***Desenho Técnico***

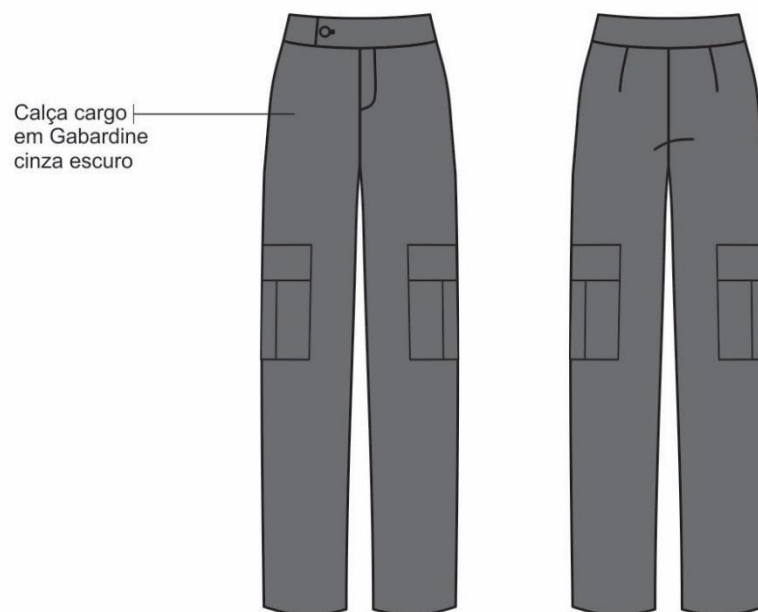



ESTADO DE GOIÁS  
SECRETARIA DE ESTADO DE GESTÃO E PLANEJAMENTO  
Comissão Especial de Licitação

### 3. IDENTIDADE FUNCIONAL

A identidade funcional serve para que o funcionário possa ser reconhecido como parte do quadro de pessoal da organização.

Além disso, confere a sensação de unidade do grupo e sua correta utilização também proporciona ao servidor fatores reais de segurança, como a possibilidade ou não de entrada em determinados setores, ou mesmo a distinção de pessoas estranhas no ambiente de trabalho.

Deve ser utilizado na altura do peito, de forma visível para o cidadão.

#### 3.1 MODELO DE CRACHÁ

##### Descritivo

Crachá com visualização na horizontal, medindo 86 x 54mm e confeccionado em PVC de 0,76mm de espessura - Padrão ABNT 10528 PB-1338 JAN/1988.

Impressão digital (fundo, fotos e dados), protegida por laminação, corte especial (furo ovóide) e cantos arredondados.

Cordão cinza com jacaré e símbolo impresso nas cores da logomarca.

