

## ANEXO II



ESTADO DE GOIÁS  
PROMOTORIA DE LIQUIDAÇÃO – PROLIQUIDAÇÃO  
COMISSÃO DE LICITAÇÃO – PORTARIA N.º 048/2016





ANEXO II



ESTADO DE GOIÁS  
PROMOTORIA DE LIQUIDAÇÃO - PROLIQUIDAÇÃO  
COMISSÃO DE LICITAÇÃO - PORTARIA N.º 048/2016

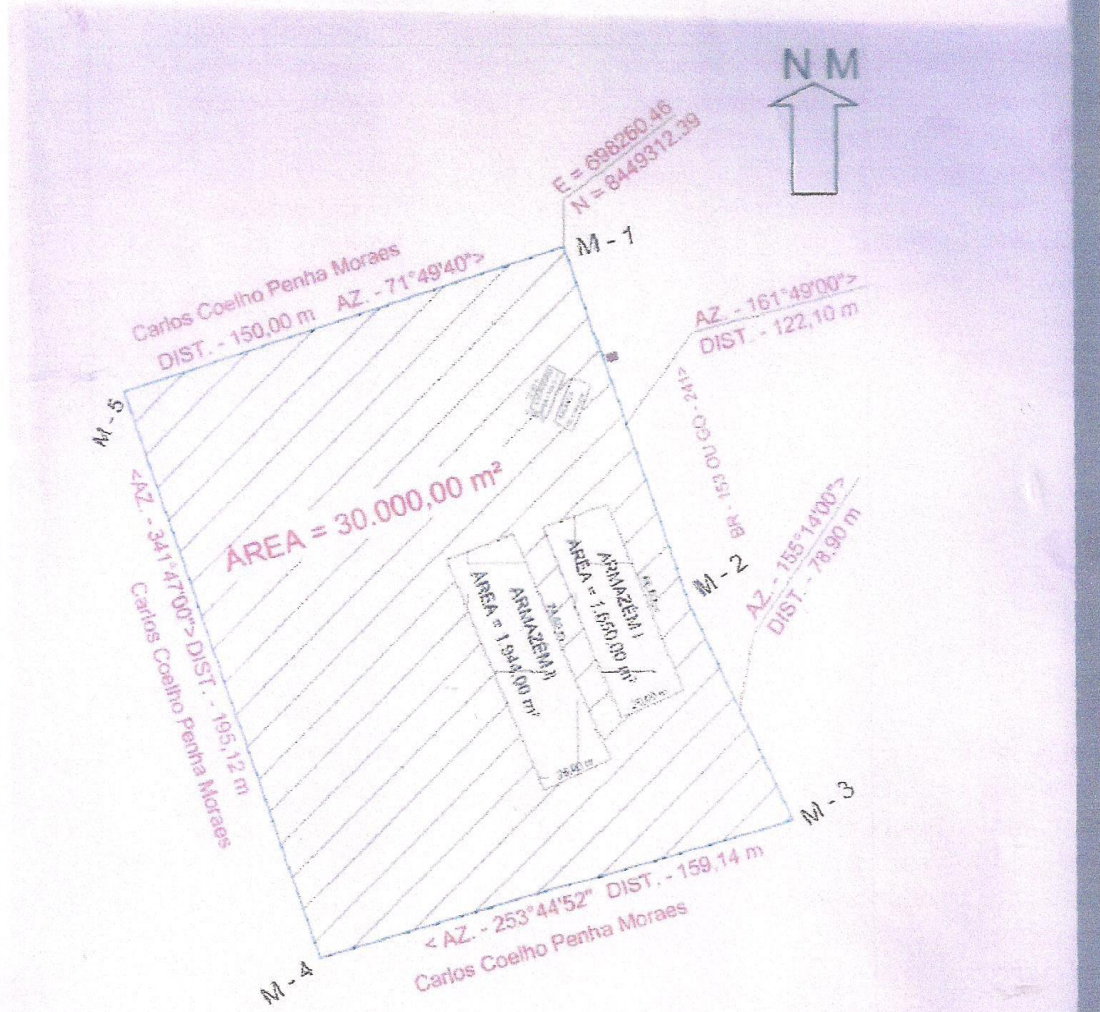

REPRODUÇÃO DA CERTIDÃO - MATRÍCULA N.º 2.450; LV N.º 2 - I; FLS. 71  
SERVIÇO DE REGISTRO DE IMÓVEIS E 1.º TABELIONATO DE NOTAS DA COMARCA DE MARA ROSA - GO

**Proprietário: Estado de Goiás**

Localização: GO - 241 SENTIDO MARA ROSA, MARA ROSA - GO

		Área total: 30.000,00 m <sup>2</sup>
		Área edificada: 3.723,00 m <sup>2</sup>
Mara Rosa	Mara Rosa	Goiás
		1/10.000 15/06/2014

Marcos F. Jardim Gouveia  
Tecnólogo em Agrimensura  
CREA-GO 17.815-AP - GO



## ANEXO II



ESTADO DE GOIÁS  
PROMOTORIA DE LIQUIDAÇÃO – PROLIQUIDAÇÃO  
COMISSÃO DE LICITAÇÃO – PORTARIA N.º 048/2016





## ANEXO II



ESTADO DE GOIÁS  
PROMOTORIA DE LIQUIDAÇÃO - PROLIQUIDAÇÃO  
COMISSÃO DE LICITAÇÃO - PORTARIA N.º 048/2016

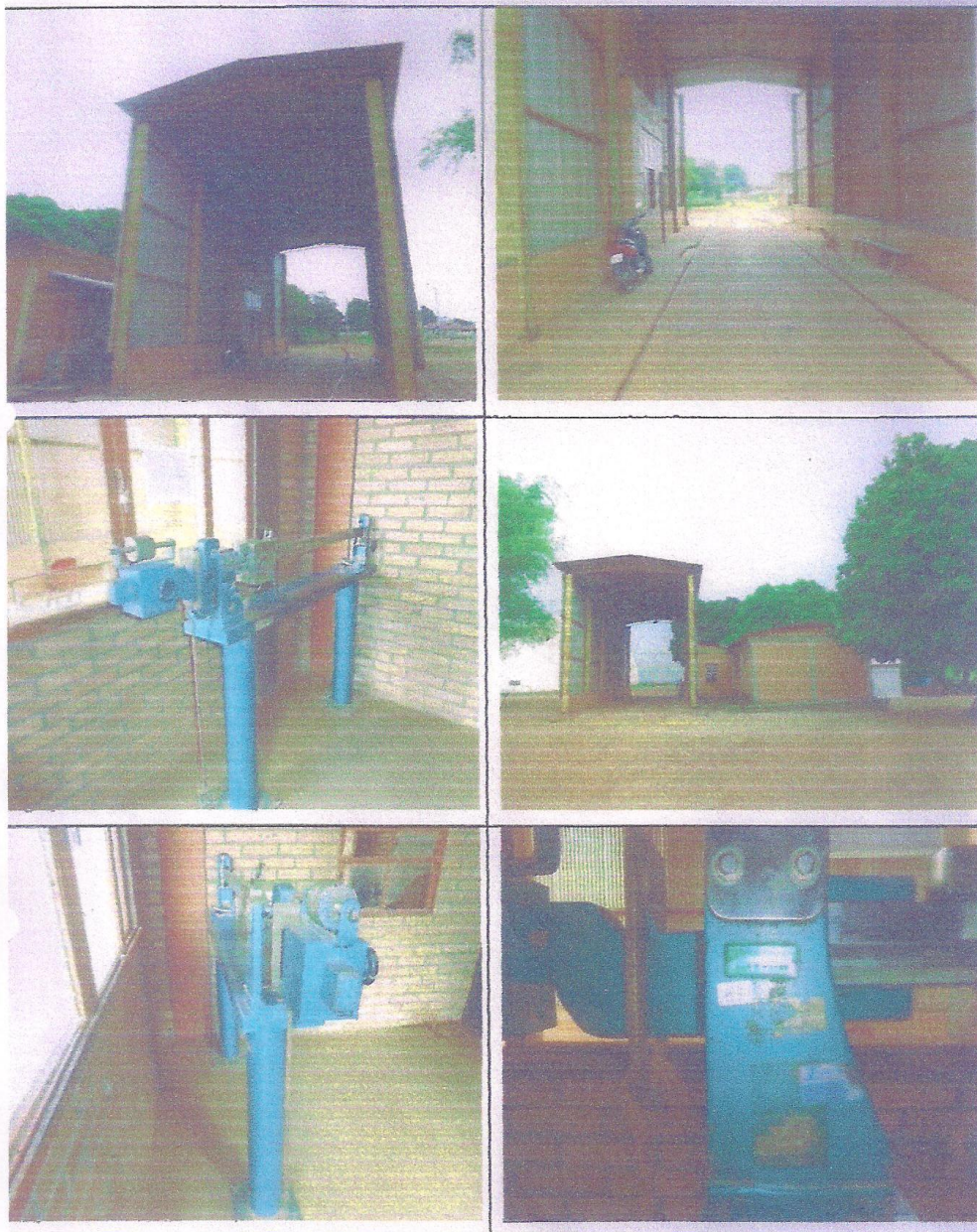



## ANEXO II



ESTADO DE GOIÁS  
PROMOTORIA DE LIQUIDAÇÃO - PROLIQUIDAÇÃO  
COMISSÃO DE LICITAÇÃO - PORTARIA N.º 048/2016

