Secretaria de Estado de Infraestrutura - SEINFRA

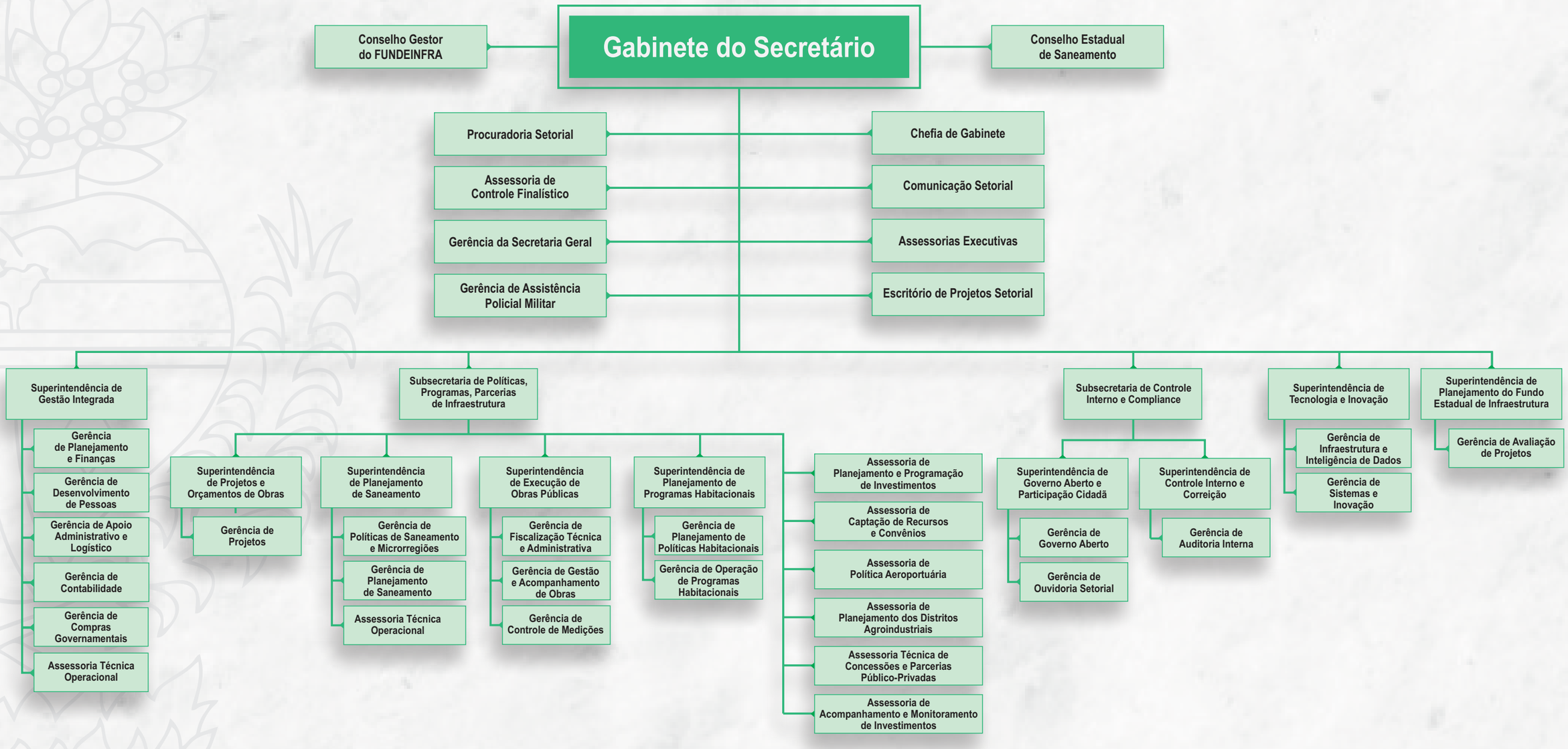

Fonte: Lei 21.792 de 16 de fevereiro de 2023 e Decreto 10.218 de 16 de fevereiro de 2023.

AGEHAB | CODEGO | GOINFRA | SANEAGO