Procuradoria-Geral do Estado - PGE

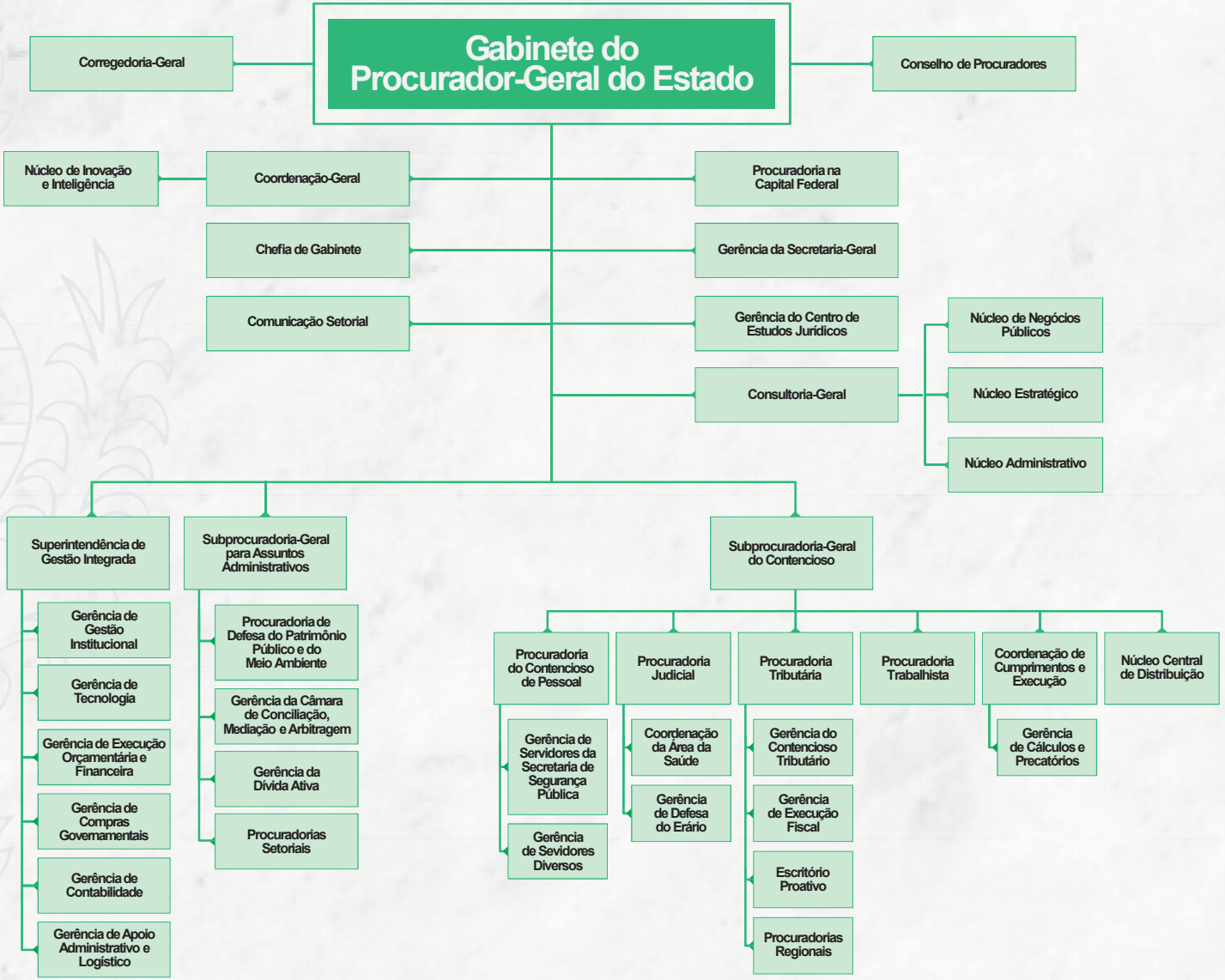

Fonte: Portaria Nº 30-GAB, de 20 de janeiro de 2023 . Portaria Nº 95-GAB, de 13 de março de 2023 . Decreto Nº 10.218, de 16 de fevereiro de 2023.