Procuradoria-geral do Estado - PGE

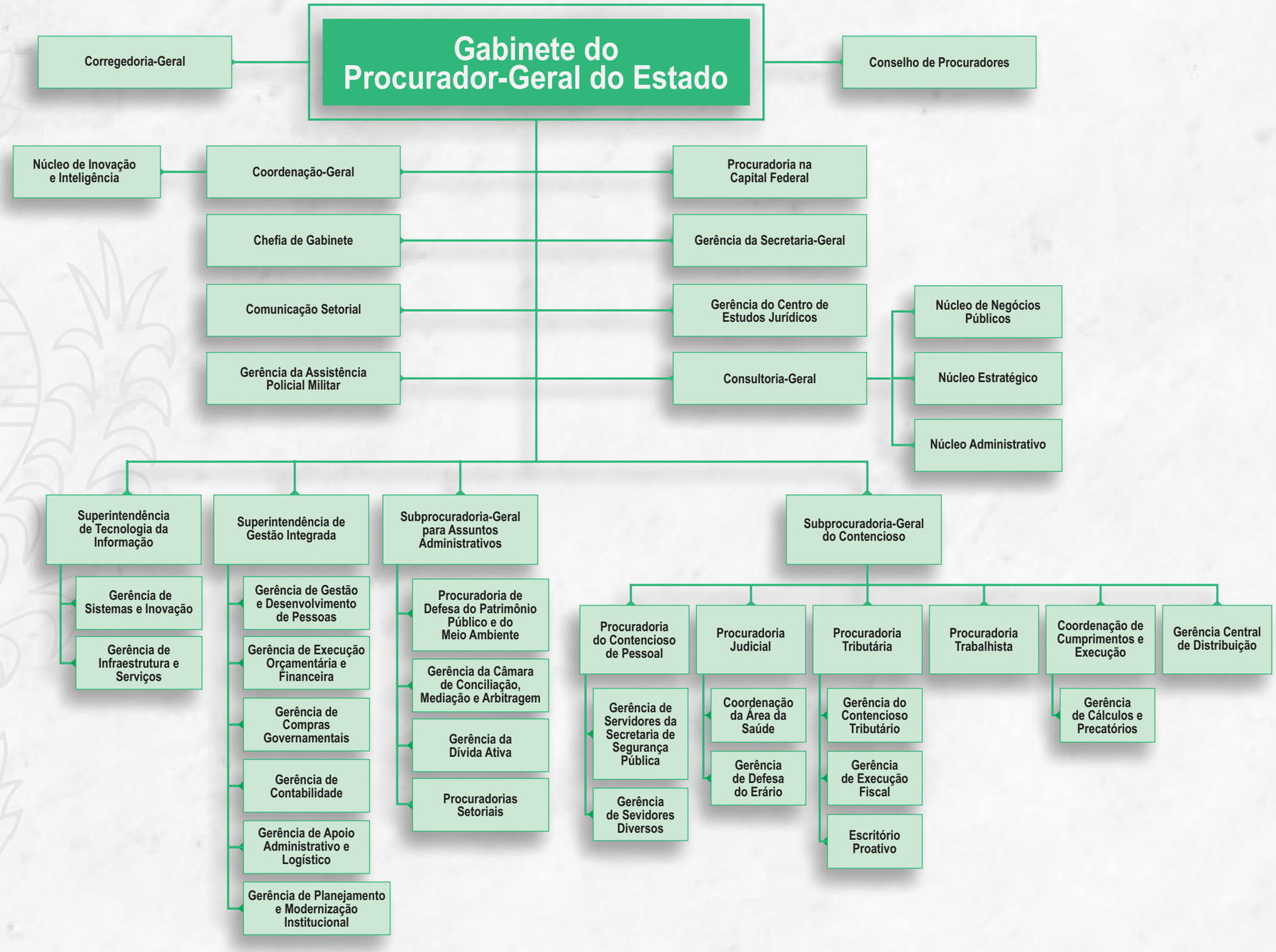

Fonte: Portaria Nº 30-GAB, de 20 de janeiro de 2023 . Portaria Nº 95-GAB, de 13 de março de 2023 . Decreto Nº 10.695, de 21 de maio de 2025.