

# TUTORIAL PARA ACESSO CENSO SUAS 2021



1º  
passo.

Prezado(a) Gestor(a), bem vindo(a) ao sistema de preenchimento do Censo SUAS 2021.

Dúvidas: Envie e-mail para [vigilanciasocial@cidadania.gov.br](mailto:vigilanciasocial@cidadania.gov.br).



Clique aqui.

**Questionários (PDF/Impressão)\*:**

[CRAS | Centros de Convivência](#)

[CREAS | Centro POP | Centro DIA e similares](#)

[Acolhimento | Família Acolhedora | Postos Cadastro Único](#)

[Gestão Municipal | Gestão Estadual | Conselhos | Fundo Municipal | Fundo Estadual](#)

[versão word](#)

**Manuais de preenchimento do questionário\*:**

[CRAS | Centros de Convivência](#)

[CREAS | Centro POP | Centro DIA e similares](#)

[Acolhimento | Família Acolhedora | Postos Cadastro Único](#)

[Gestão Municipal | Gestão Estadual | Conselhos | Fundo Municipal | Fundo Estadual](#)

**Orientações Adicionais**

[STATUS CENSO](#)

[FAQs](#)

*\*Caso encontre algum erro nos questionários e manuais do Censo SUAS 2021, entre em contato imediatamente por meio do e-mail [vigilanciasocial@cidadania.gov.br](mailto:vigilanciasocial@cidadania.gov.br)*

2º  
passo.



Digite seu CPF  
aqui.



### Identifique-se no gov.br com:

 Número do CPF

Digite seu CPF para **criar** ou **acessar** sua conta gov.br.

CPF

**Continuar**

### Outras opções de identificação:

 Login com QR code **NOVO**

 Seu banco

 Seu certificado digital

 Seu certificado digital em nuvem

3º  
passo.

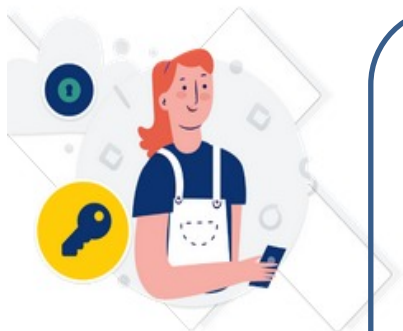

senha para acessar o login único do  
portal.

Digite sua senha  
do gov.br.



Digite sua senha

CPF

Senha

[Esqueci minha senha](#)

Cancelar

Entrar

4º  
passo.

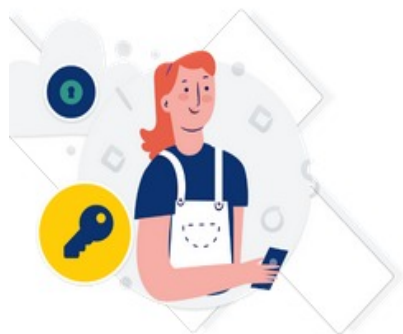

inha para acessar o login único do  
eral.

Digite sua senha

CPF

Senha

[Esqueci minha senha](#)

Cancelar

Entrar



Clique em entrar.

5º  
passo.

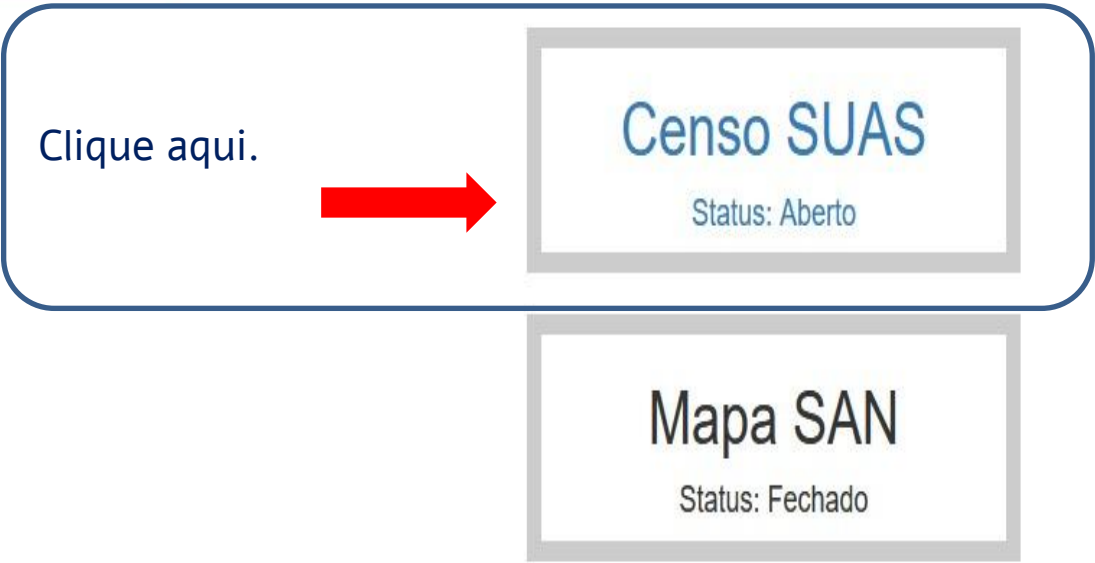

# Coordenação de Vigilância Socioassistencial

## Coordenação:

Magna Regina Domingues Ferreira

*Analista de Políticas de Assistência Social - Assistente Social*

## Equipe Técnica:

Maria da Glória Silva

*Analista de Políticas de Assistência Social - Psicóloga*

## Equipe Administrativa:

Aléssio Assis de Oliveira

*Técnico em Gestão Pública*

e-mail: [vigilanciasocialgoias@gmail.com](mailto:vigilanciasocialgoias@gmail.com)

telefone: (62) 3201-8059