

PLANTA DE IMPLANTAÇÃO
Esc.: 1/600

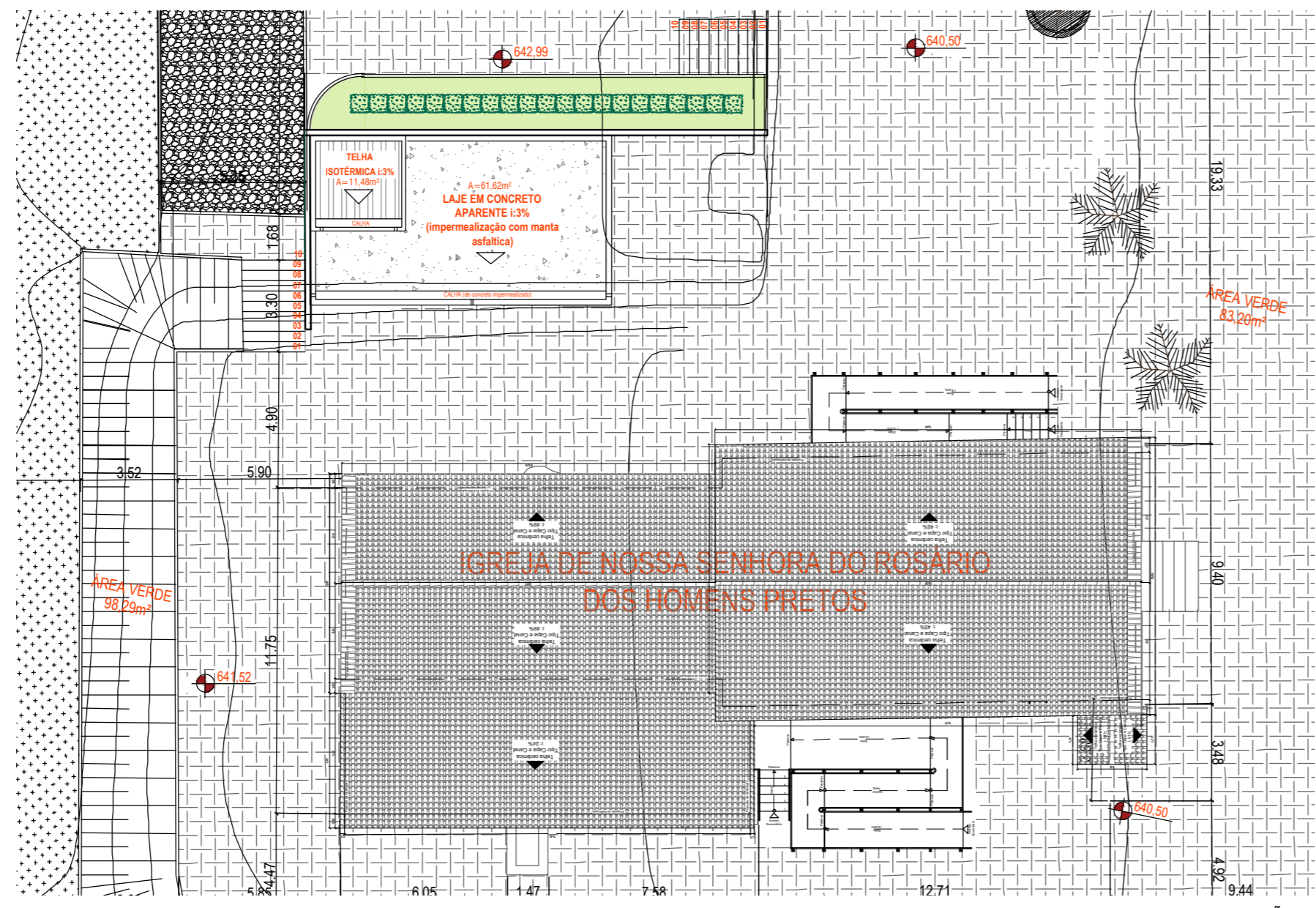

PLANTA DE SITUAÇÃO
Esc.: 1/200

Área Total Bloco Anexo: 66,49 m²
 Área Construída: 66,49 m²
 Número de pavimentos: 01

PROPOSTA DE NOVO BLOCO ANEXO PARA IGREJA DE NOSSA SENHORA DO ROSÁRIO DOS PRETOS

ENDEREÇO: LARGO DO ROSÁRIO - Quadra 09, Lote 01 - Centro Histórico CEP 76330-000 - Jaraguá/GO



Assinaturas: _____
 Proprietário: Estado de Goiás
 Autor(a) do projeto: Arq. Urb Leila Cristina da Silva Bastos Marques
CAU A123713-6
 Responsável Técnico: Arq. Urb Leila Cristina da Silva Bastos Marques
CAU A123713-6
 Colaborador(a): Estagiária Brenda Naraly Martins dos Santos

TIPO: Projeto Arquitetônico de Anexo da Igreja N. Sra. do Rosário	PRANCHA: 01/04
ETAPA: Anteprojeto	REVISÃO: R01
CONTEUDO: Planta de implantação Planta de situação	DATA: SETEMBRO/2023
	DESENHO: Leila Cristina d.S.B. Marques Brenda Naraly M.d. Santos

QUADRO DE ESQUADRIAS				
CÓDIGO	DIMENSÕES	DESCRIÇÃO	OBSERVAÇÃO	QUANT.
P1	1,60 X 2,50	PORTA DE ABRIR DUAS FOLHAS DE 80cm, EM ALUMÍNIO, NA COR PRETO, COM ALIZARES, BATENTES EM ALUMÍNIO NA COR PRETO E BANDEIRA FIXA EM ALUMÍNIO NA COR PRETO.	SOLEIRA EM PEDRA RACHÃO JUNTA SECA	1
P2	1,40 X 2,30	PORTA DE ABRIR DUAS FOLHAS DE 70cm, EM ALUMÍNIO, NA COR PRETO, COM ALIZARES, BATENTES EM ALUMÍNIO NA COR PRETO E BANDEIRA FIXA EM ALUMÍNIO NA COR PRETO.	SOLEIRA EM GRANITO TIPO BRANCO SIENA	1
P3	0,90 X 2,10	PORTA DE ABRIR PARA PCD, EM ALUMÍNIO, NA COR PRETO, COM ALIZARES, BATENTES EM ALUMÍNIO NA COR PRETO E BANDEIRA FIXA EM ALUMÍNIO NA COR PRETO.	SOLEIRA EM GRANITO TIPO BRANCO SIENA	1
P4	0,80 X 2,10	PORTA DE ABRIR, EM ALUMÍNIO DO TIPO PALHETA, NA COR PRETO, COM ALIZARES, BATENTES EM ALUMÍNIO NA COR PRETO.	SOLEIRA EM GRANITO TIPO BRANCO SIENA	1
P5	0,70 X 1,60	PORTA DE ABRIR, EM ALUMÍNIO DO TIPO PALHETA, NA COR PRETO, COM ALIZARES, BATENTES EM ALUMÍNIO NA COR PRETO.	SOLEIRA EM PEDRA RACHÃO JUNTA SECA	4
P6	0,60 X 2,10	PORTA DE ABRIR, EM ALUMÍNIO DO TIPO PALHETA, NA COR PRETO, COM ALIZARES, BATENTES EM ALUMÍNIO NA COR PRETO.	SOLEIRA EM PEDRA RACHÃO JUNTA SECA	1
J1	2,00 X 0,60	JANELA TIPO BASCULANTE TRÊS FOLHAS EM ALUMÍNIO DO TIPO BLINDEX, NA COR PRETO, COM ALIZARES, CAXILHOS EM ALUMÍNIO NA COR PRETO E FECHAMENTO EM VIDRO ARAMADO.	SOLEIRA EM PEDRA RACHÃO JUNTA SECA	3

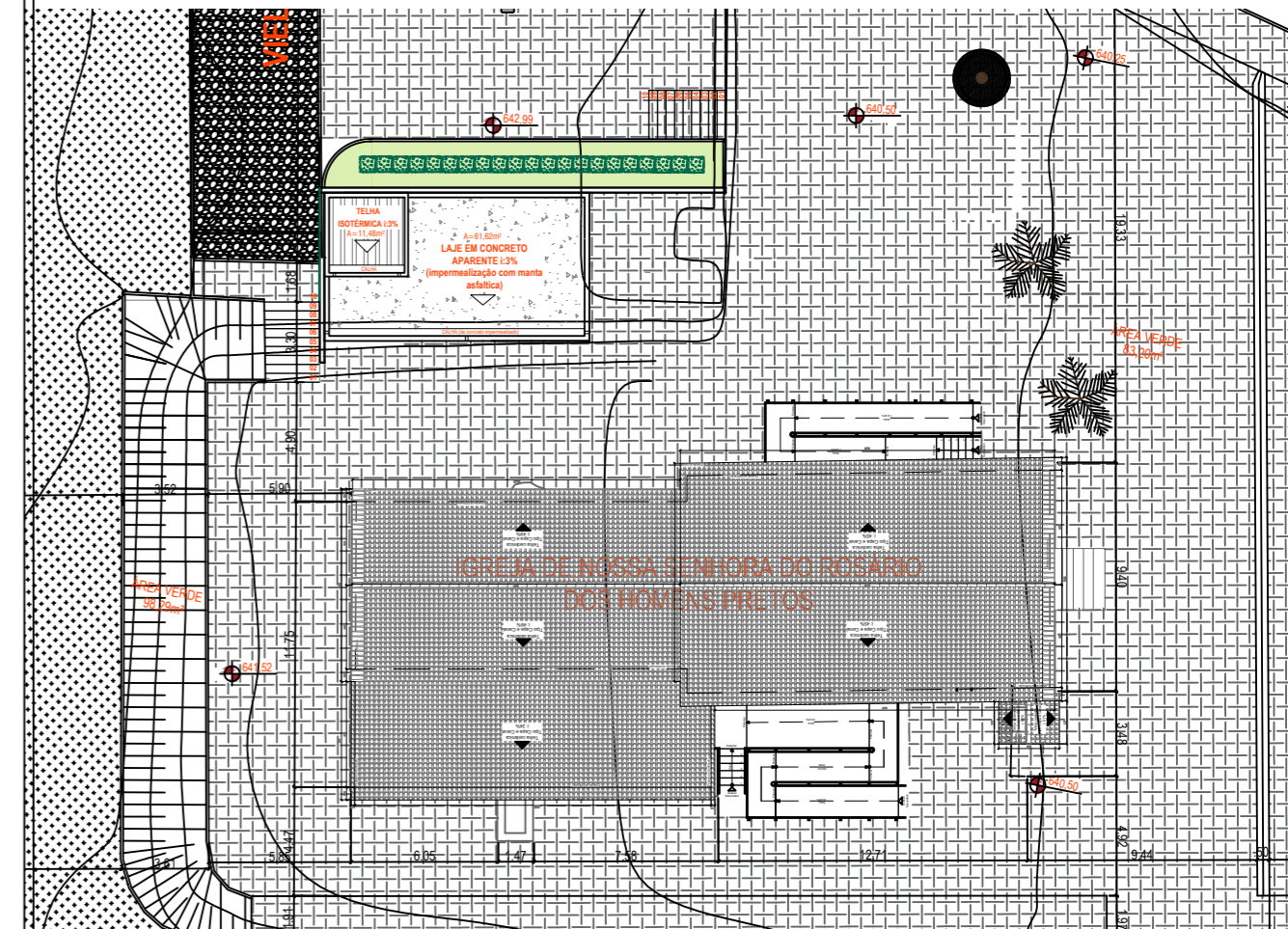
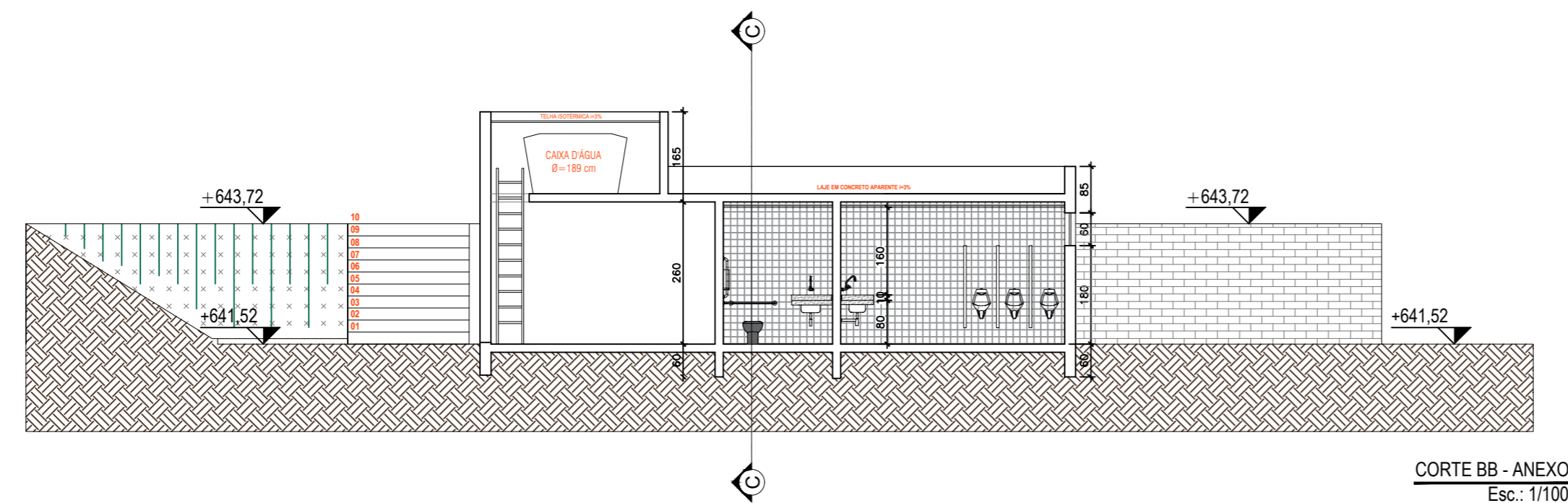
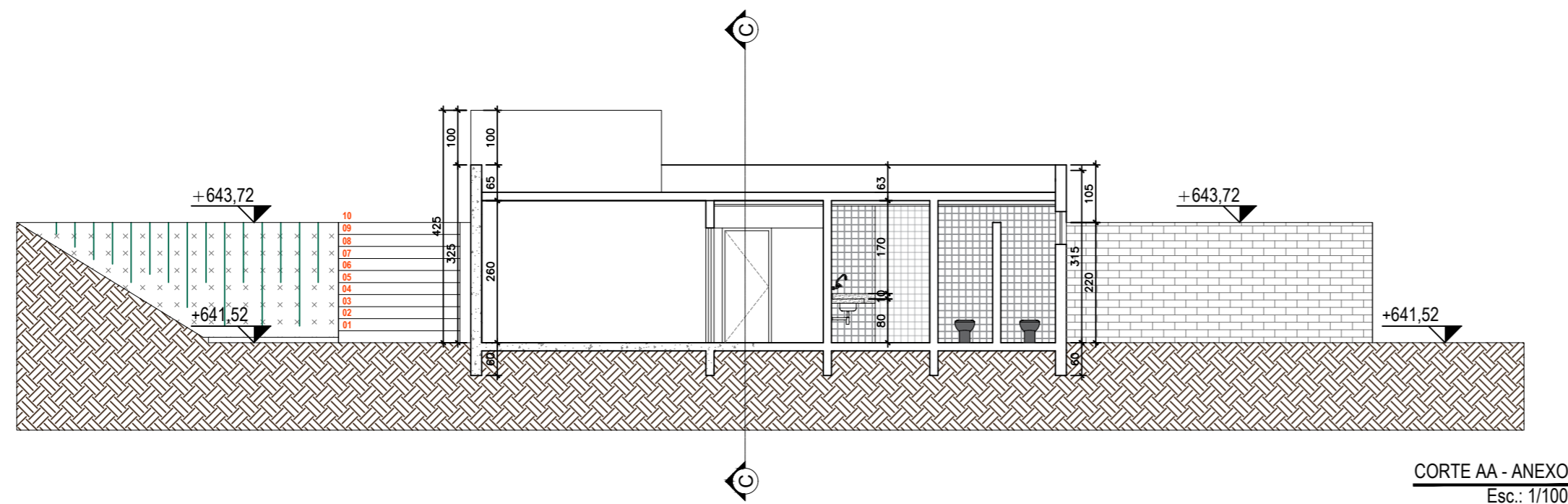
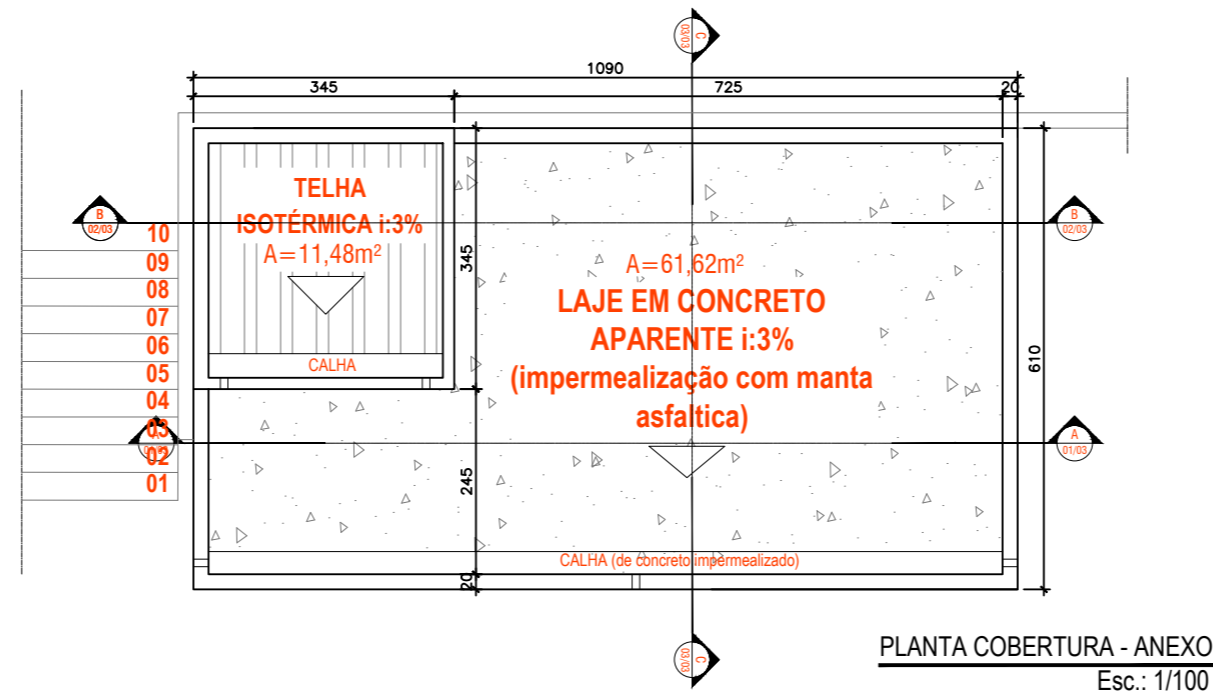
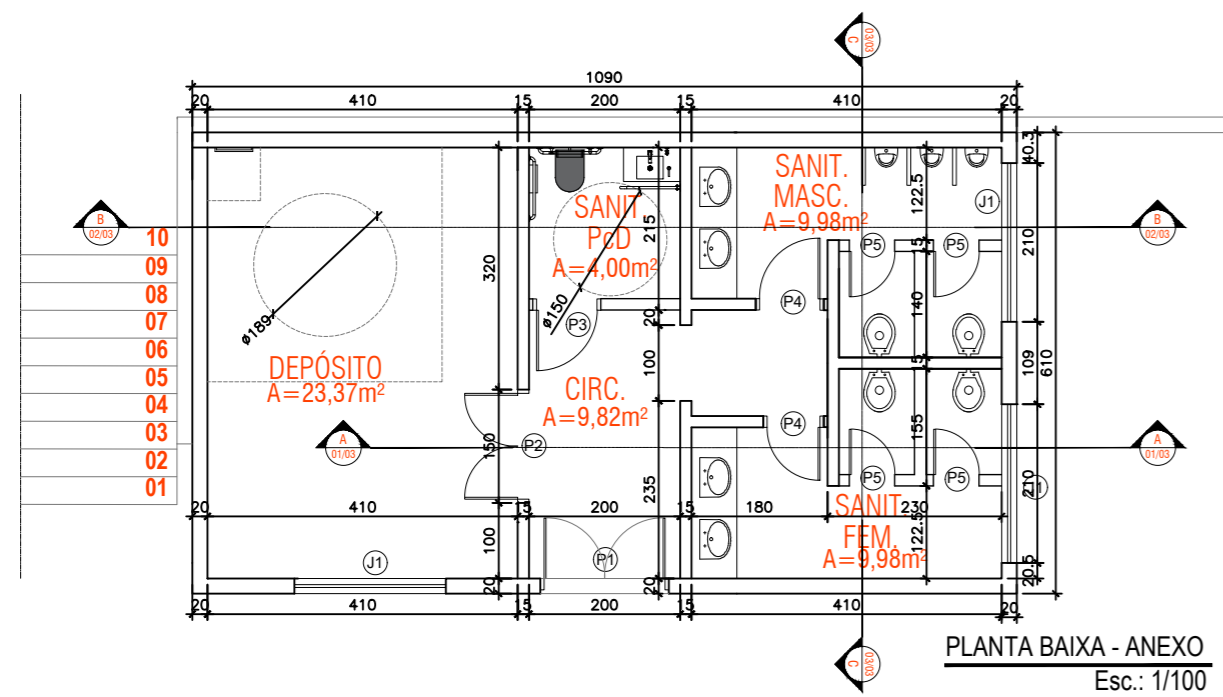

Área Total Bloco Anexo: 66,49 m²
 Área Construída: 66,49 m²
 Número de pavimentos: 01

PROPOSTA NOVO BLOCO ANEXO PARA IGREJA DE NOSSA SENHORA DO ROSÁRIO DOS PRETOS

ENDEREÇO: LARGO DO ROSÁRIO - Quadra 09, Lote 01 - Centro Histórico CEP 76330-000 - Jaraguá/GO



Assinaturas:

Proprietário: Estado de Goiás

Autor(a) do projeto: Arq. Urb Leila Cristina da Silva Bastos Marques
CAU A123713-6

Responsável Técnico: Arq. Urb Leila Cristina da Silva Bastos Marques
CAU A123713-6

Colaborador(a): Estagiária Brenda Naraly Martins dos Santos

TIPO: Projeto Arquitetônico de Anexo da Igreja N. Sra. do Rosário	PRANCHA: 02/04
ETAPA: Anteprojeto	REVISÃO: R01
CONTEÚDO: Planta de implantação Planta baixa Planta de cobertura	DATA: SETEMBRO/2023
Corte AA Corte BB Quadro de esquadrias	DESENHO: Leila Cristina d.S.B. Marques Brenda Naraly M.d. Santos

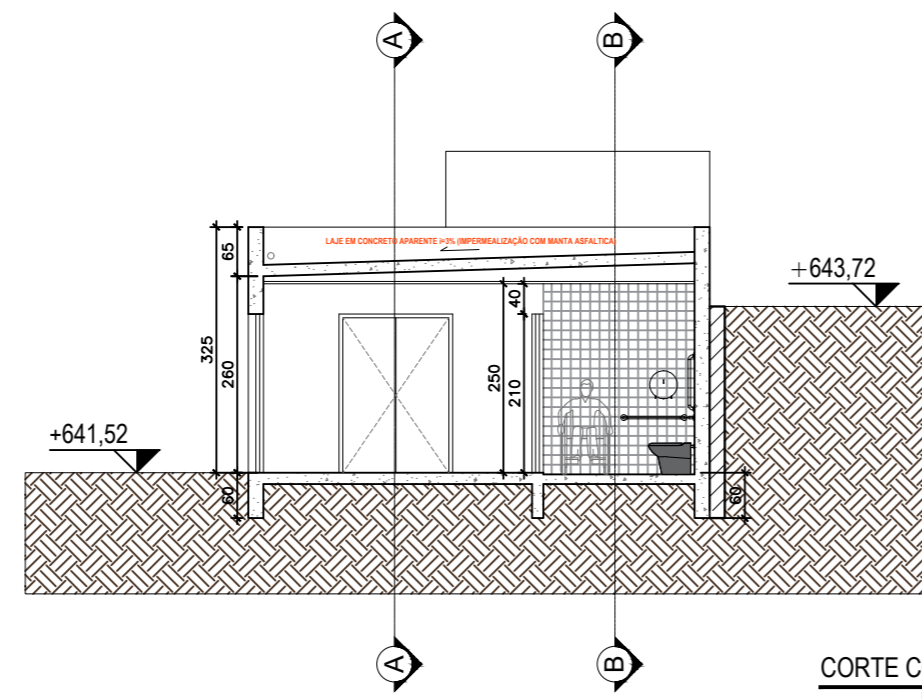

CORTE CC - ANEXO
Esc.: 1/100

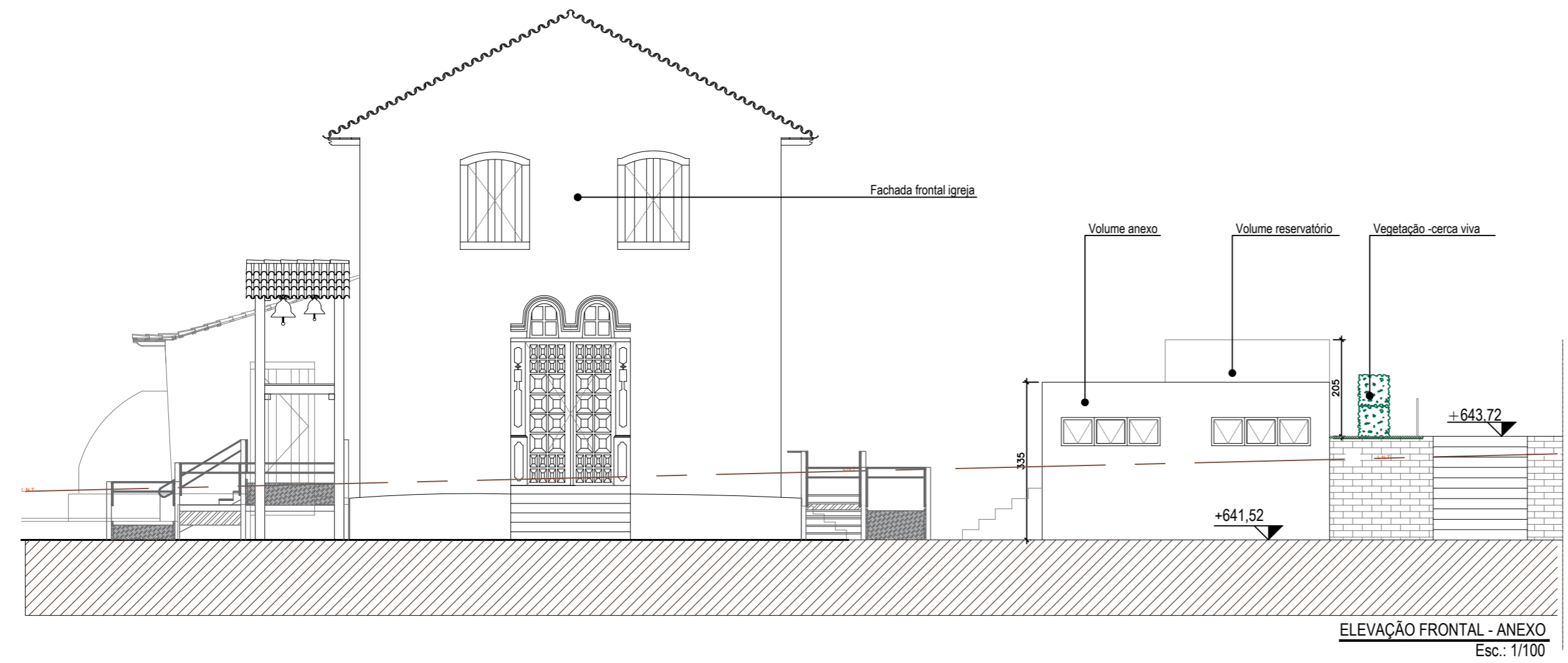

ELEVACÃO FRONTAL - ANEXO
Esc.: 1/100

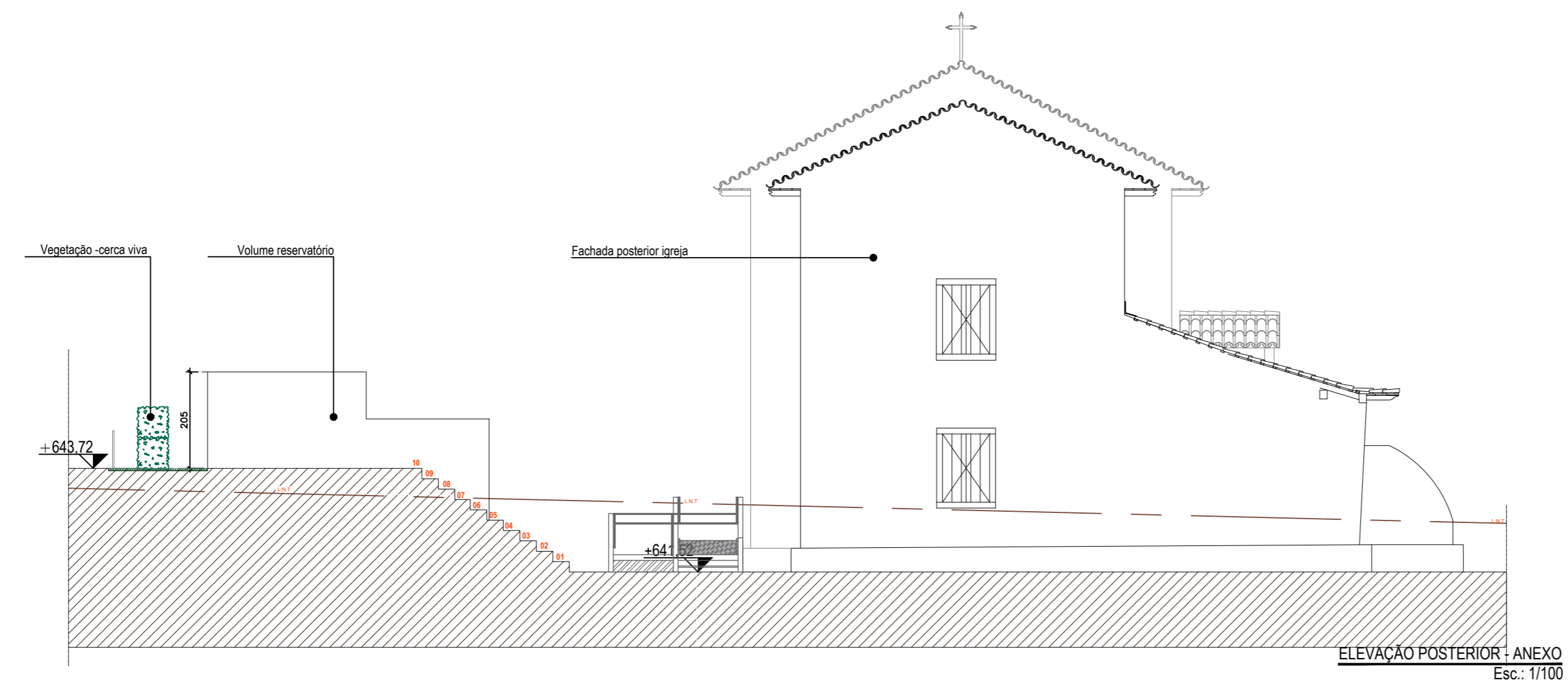

ELEVACÃO POSTERIOR - ANEXO
Esc.: 1/100

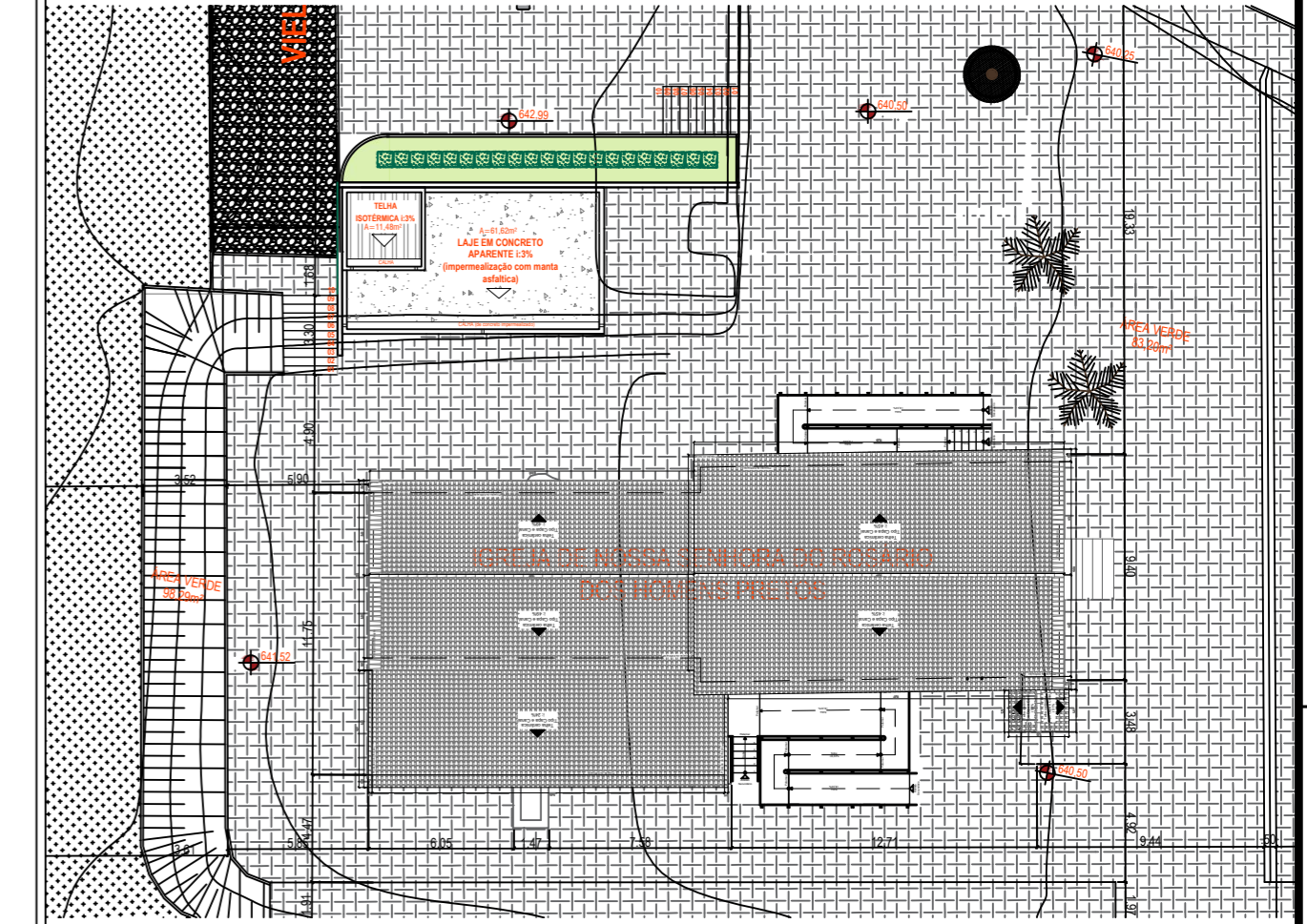

PLANTA DE IMPLANTAÇÃO
Esc.: 1/300



Área Total Bloco Anexo: 66,49 m²
 Área Construída: 66,49 m²
 Número de pavimentos: 01

PROPOSTA NOVO BLOCO ANEXO PARA IGREJA DE NOSSA SENHORA DO ROSÁRIO DOS PRETOS

ENDEREÇO: LARGO DO ROSÁRIO - Quadra 09, Lote 01 - Centro Histórico CEP 76330-000 - Jaraguá/GO



Assinaturas:
 Proprietário: Estado de Goiás
 Autor(a) do projeto: Arq. Urb Leila Cristina da Silva Bastos Marques
CAU A123713-6
 Responsável Técnico: Arq. Urb Leila Cristina da Silva Bastos Marques
CAU A123713-6
 Colaborador(a): Estagiária Brenda Naraly Martins dos Santos

TIPO: Projeto Arquitetônico de Anexo da Igreja N. Sra. do Rosário	PRANCHA: 03/04
ETAPA: Anteprojeto	REVISÃO: R01
CONTEUDO: Planta de implantação Corte CC Elevação frontal Elevação posterior	DATA: SETEMBRO/2023
	DESENHO: Leila Cristina d.S.B. Marques Brenda Naraly M.d. Santos

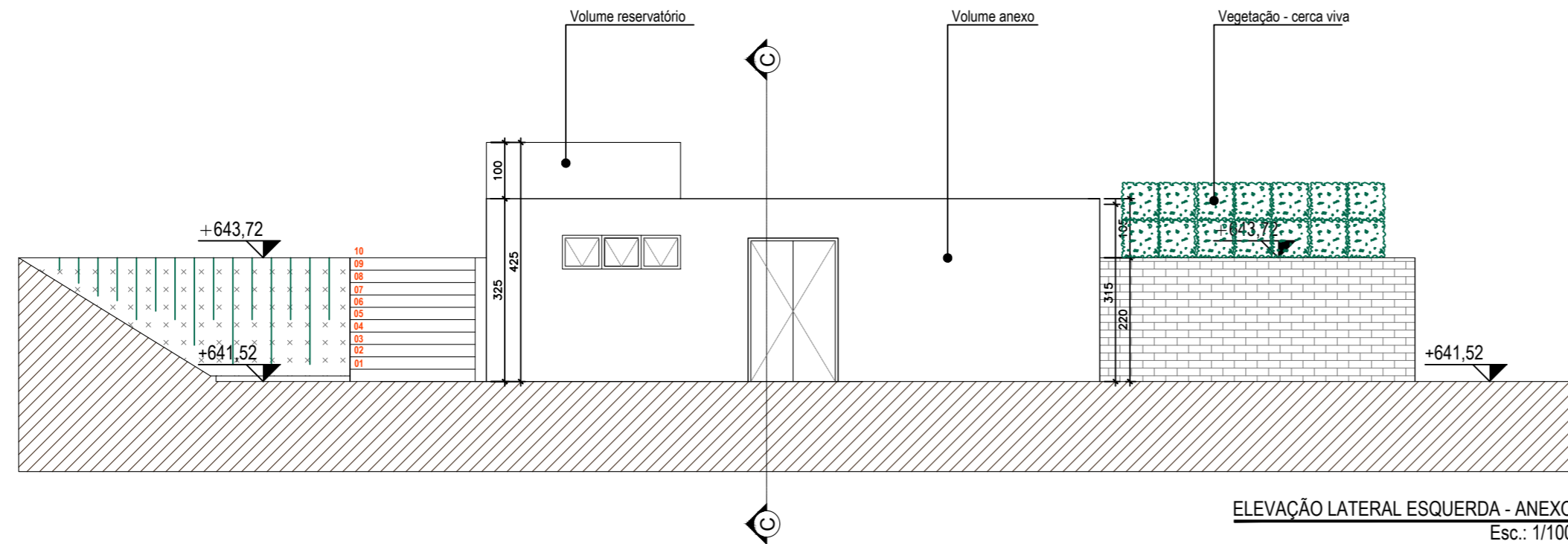

ELEVAÇÃO LATERAL ESQUERDA - ANEXO
Esc.: 1/100

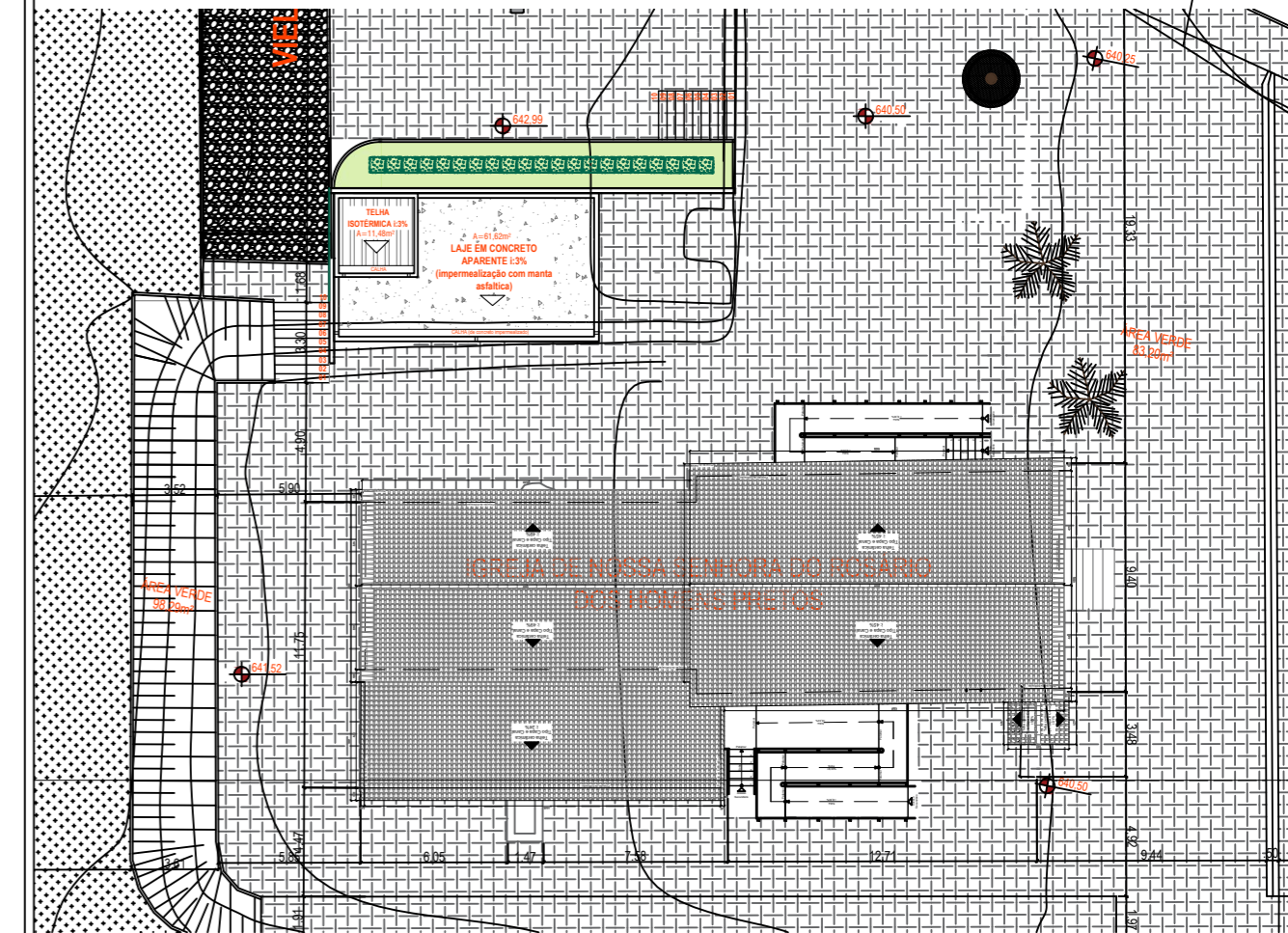

PLANTA DE IMPLANTAÇÃO
Esc.: 1/300

Área Total Bloco Anexo: 66,49 m²
 Área Construída: 66,49 m²
 Número de pavimentos: 01

PROPOSTA NOVO BLOCO ANEXO PARA IGREJA DE NOSSA SENHORA DO ROSÁRIO DOS PRETOS

ENDEREÇO: LARGO DO ROSÁRIO - Quadra 09, Lote 01 -
 Centro Histórico CEP 76330-000 - Jaraguá/GO

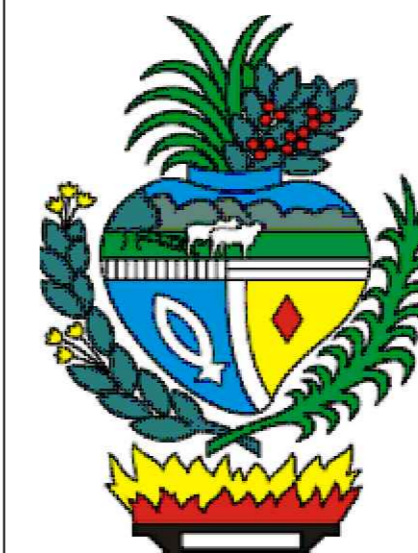

Assinaturas:

Proprietário: Estado de Goiás

Autor(a) do projeto: Arq. Urb Leila Cristina da Silva Bastos Marques
 CAU A123713-6

Responsável Técnico: Arq. Urb Leila Cristina da Silva Bastos Marques
 CAU A123713-6

Colaborador(a): Estagiária Brenda Naraly Martins dos Santos

TIPO:
Projeto Arquitetônico de Anexo da Igreja N. Sra. do Rosário

ETAPA:
Anteprojeto

CONTEUDO:
**Planta de implantação
 Elevação lateral esquerda
 Elevação lateral direita**

PRANCHA:
04/04

REVISÃO:
 R01
 DATA:
 SETEMBRO/2023
 DESENHO:
 Leila Cristina d.S.B. Marques
 Brenda Naraly M.d. Santos

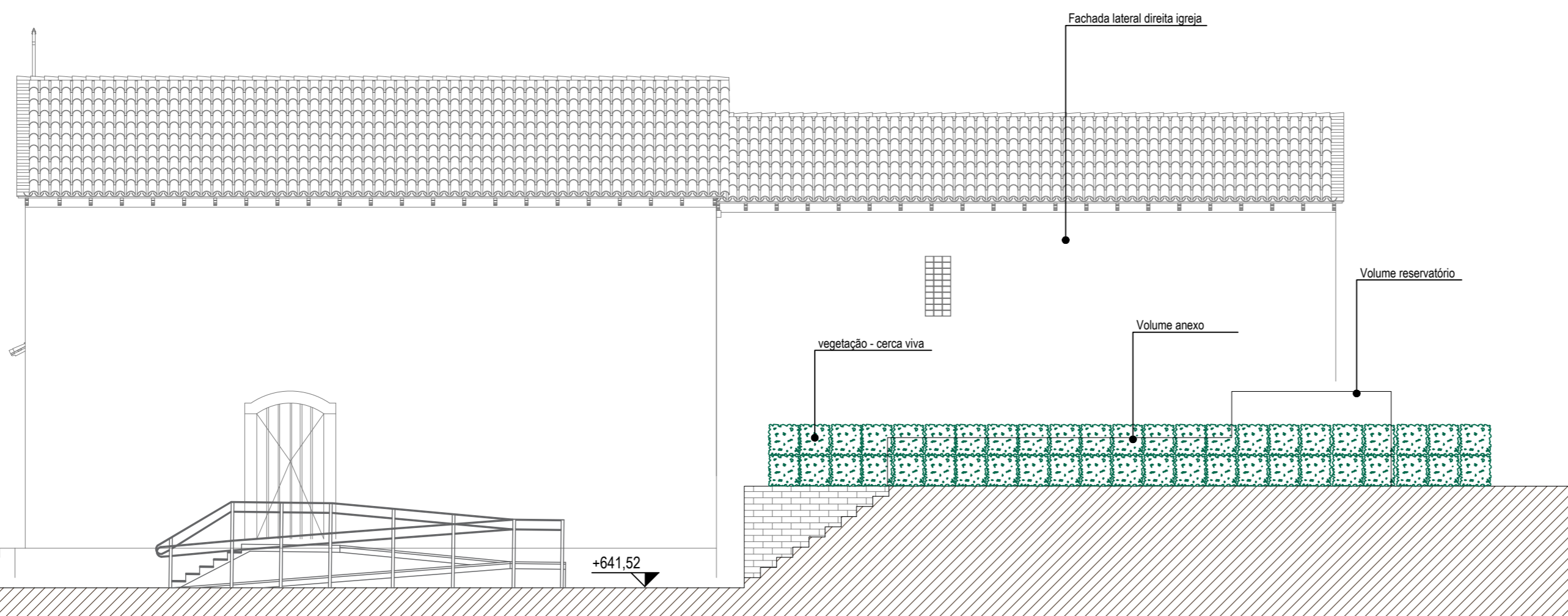

ELEVAÇÃO LATERAL DIREITA - ANEXO
Esc.: 1/100